



নির্বাচক তালিকা 2026 S25 পশ্চিমবঙ্গ

বিধানসভা নির্বাচনক্ষেত্রের নং, নাম ও সংরক্ষণের স্থিতি : 17 - জলপাইগুড়ি (তপশীলি জাতি)		অংশ নং : 156																			
বিধানসভা নির্বাচনক্ষেত্রটি যে লোকসভা নির্বাচনক্ষেত্রের / ক্ষেত্রসমূহের অন্তর্ভুক্ত তার নং, নাম ও সংরক্ষণ স্থিতি : 3 - জলপাইগুড়ি (তপশীলি জাতি)																					
1. সংশোধনের পূর্ণ বিবরণ																					
সংশোধনের বৎসর :	2026	নির্বাচক তালিকার পরিচিতি : বিশেষ নিবিড় সংশোধন ২০২৬ এর চূড়ান্ত ভোটার তালিকার সহিত 06-04-2026 তারিখ অবধি সংশোধিত নির্বাচক তালিকা																			
ভিত্তি তারিখ :	01-01-2026																				
সংশোধনের প্রকৃতি :	ধারাবাহিক সংশোধন 2026																				
প্রকাশনার তারিখ :	06-04-2026																				
2. অংশ ও নির্বাচনী এলাকার পূর্ণ বিবরণ :																					
অংশের ভাগ নং ও নাম :																					
1-পুরাতন পাণ্ডাপাড়া (পশ্চিম)		<table style="width: 100%; border-collapse: collapse;"> <tr> <td style="width: 60%;">প্রধান শহর/গ্রাম</td> <td>: খড়িয়া</td> </tr> <tr> <td>ওয়ার্ড</td> <td>:</td> </tr> <tr> <td>থানা</td> <td>: কোতয়ালী</td> </tr> <tr> <td>গ্রাম পঞ্চগায়েত</td> <td>: খড়িয়া</td> </tr> <tr> <td>ব্লক</td> <td>: সদর, জলপাইগুড়ি</td> </tr> <tr> <td>মহকুমা</td> <td>: সদর, জলপাইগুড়ি</td> </tr> <tr> <td>জেলা</td> <td>: জলপাইগুড়ি</td> </tr> <tr> <td>পিন</td> <td>: 735132</td> </tr> </table>				প্রধান শহর/গ্রাম	: খড়িয়া	ওয়ার্ড	:	থানা	: কোতয়ালী	গ্রাম পঞ্চগায়েত	: খড়িয়া	ব্লক	: সদর, জলপাইগুড়ি	মহকুমা	: সদর, জলপাইগুড়ি	জেলা	: জলপাইগুড়ি	পিন	: 735132
প্রধান শহর/গ্রাম	: খড়িয়া																				
ওয়ার্ড	:																				
থানা	: কোতয়ালী																				
গ্রাম পঞ্চগায়েত	: খড়িয়া																				
ব্লক	: সদর, জলপাইগুড়ি																				
মহকুমা	: সদর, জলপাইগুড়ি																				
জেলা	: জলপাইগুড়ি																				
পিন	: 735132																				
3. ভোট গ্রহন কেন্দ্রের পূর্ণ বিবরণ :																					
ভোট গ্রহন কেন্দ্রের নং, নাম :		ভোট গ্রহন কেন্দ্রের শ্রেণী :		গ্রামীণ																	
156 - পাণ্ডাপাড়া জুনিয়র বেসিক স্কুল		এই অংশে সহায়ক ভোটগ্রহন কেন্দ্রের সংখ্যা		0																	
ভোট গ্রহন কেন্দ্রের ঠিকানা :		:																			
পাণ্ডাপাড়া জুনিয়র বেসিক স্কুল, রুম- ২, পাণ্ডাপাড়া																					
4. নির্বাচকের সংখ্যা :																					
প্রথম ক্রমিক নং	শেষ ক্রমিক নং	মোট সংখ্যা																			
		পুরুষ	মহিলা	তৃতীয় লিঙ্গ	মোট																
1	879	419	436	0	855																

নির্বাচক নিবন্ধন আধিকারিকের স্বাক্ষর

Nazri Naksha

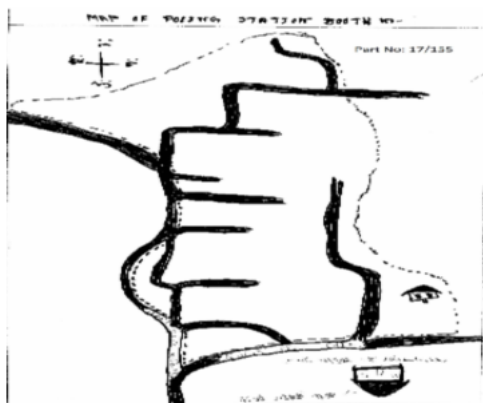

Google Map View

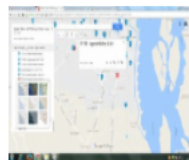

Polling Station Building Front View



Polling Station Front View



Cad View

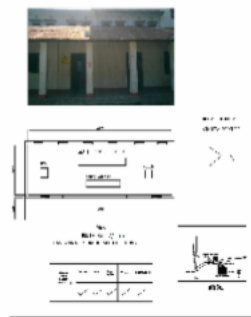

Key MAP View

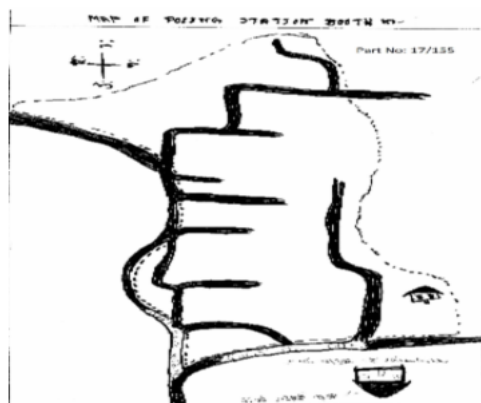

1	NGW2918993	নাম : অর্চনা দাস স্বামীর নাম: জয়দেব দাস বাড়ির নং : n0254 বয়স : 53 লিঙ্গ : মহিলা	ফটো উপলব্ধ	2	NGW1240977	নাম : সোমেশ চন্দ্র চক্রবর্তী পিতার নাম: শৈলেশ চন্দ্র চক্রবর্তী বাড়ির নং : n0194 বয়স : 78 লিঙ্গ : পুরুষ	ফটো উপলব্ধ	3	NGW2122323	নাম : শুভঙ্কর শীল পিতার নাম: ধ্রুব চন্দ্র শীল বাড়ির নং : N0057 বয়স : 27 লিঙ্গ : পুরুষ	ফটো উপলব্ধ
Q 4	NGW1883149	নাম : সবিতা শর্মা (চক্রবর্তী) স্বামীর নাম: অংশু শর্মা বাড়ির নং : বয়স : 45 লিঙ্গ : মহিলা	ফটো উপলব্ধ	5	NGW2795177	নাম : অর্পিতা সাহা দাস স্বামীর নাম: দেবজিৎ দাস বাড়ির নং : এন0421 বয়স : 24 লিঙ্গ : মহিলা	ফটো উপলব্ধ	6	WB/03/020/132220	নাম : জয়দেব দাস পিতার নাম: মতিলাল দাস বাড়ির নং : n0253 বয়স : 63 লিঙ্গ : পুরুষ	ফটো উপলব্ধ
7	NGW1241066	নাম : দীপা সরকার স্বামীর নাম: স্বপন কুমার সরকার বাড়ির নং : n0249 বয়স : 61 লিঙ্গ : মহিলা	ফটো উপলব্ধ	8	NGW1241090	নাম : স্বপন কুমার সরকার পিতার নাম: সুমন্ত্র সরকার বাড়ির নং : n0251 বয়স : 73 লিঙ্গ : পুরুষ	ফটো উপলব্ধ	9	NGW2832632	নাম : রেখা দাস স্বামীর নাম: নগেন চন্দ্র দাস বাড়ির নং : এন0421 বয়স : 56 লিঙ্গ : মহিলা	ফটো উপলব্ধ
10	KZC2707958	নাম : মনিজা রায় (খাতুন) স্বামীর নাম: রনজিৎ রায় বাড়ির নং : n0037 বয়স : 38 লিঙ্গ : মহিলা	ফটো উপলব্ধ	11	NGW1235621	নাম : দেবজিৎ দাস পিতার নাম: নগেন চন্দ্র দাস বাড়ির নং : এন0421 বয়স : 35 লিঙ্গ : পুরুষ	ফটো উপলব্ধ	12	NGW2658326	নাম : রিমি দাস রায় স্বামীর নাম: দীপঙ্কর দাস বাড়ির নং : এন0253 বয়স : 25 লিঙ্গ : মহিলা	ফটো উপলব্ধ
13	KZC2638021	নাম : নগেন চন্দ্র দাস পিতার নাম: অভয় চন্দ্র দাস বাড়ির নং : এন0421 বয়স : 58 লিঙ্গ : পুরুষ	ফটো উপলব্ধ	14	NGW1679778	নাম : দীপঙ্কর দাস পিতার নাম: জয়দেব দাস বাড়ির নং : n0253 বয়স : 32 লিঙ্গ : পুরুষ	ফটো উপলব্ধ	15	NGW1806702	নাম : সুরজিৎ দাস পিতার নাম: নগেন চন্দ্র দাস বাড়ির নং : এন0421 বয়স : 33 লিঙ্গ : পুরুষ	ফটো উপলব্ধ
16	KZC2523553	নাম : রিক্কু (চক্রবর্তী) রায় স্বামীর নাম: পিযুষ কান্তি রায় বাড়ির নং : n0176 বয়স : 45 লিঙ্গ : মহিলা	ফটো উপলব্ধ	17	MRK3155116	নাম : সম্পা (পোদ্দার) দাসগুপ্ত স্বামীর নাম: উদয় দাসগুপ্ত বাড়ির নং : n0368 বয়স : 43 লিঙ্গ : মহিলা	ফটো উপলব্ধ	18	MRK3074150	নাম : শিখা (পোদ্দার) দাসগুপ্ত স্বামীর নাম: সঞ্জয় দাসগুপ্ত বাড়ির নং : n0369 বয়স : 41 লিঙ্গ : মহিলা	ফটো উপলব্ধ
19	KZC2755395	নাম : স্বপ্না (রায়)ঘোষ স্বামীর নাম: গৌতম ঘোষ বাড়ির নং : n0352 বয়স : 43 লিঙ্গ : মহিলা	ফটো উপলব্ধ	20	KZC2355774	নাম : মৌমিতা আচার্য পিতার নাম: নেপাল আচার্য বাড়ির নং : n0160 বয়স : 39 লিঙ্গ : মহিলা	ফটো উপলব্ধ	21	GTM1901305	নাম : বেনীমাধব আচার্য মায়ের নাম: হেমপ্রভা আচার্য বাড়ির নং : n0281 বয়স : 58 লিঙ্গ : পুরুষ	ফটো উপলব্ধ
22	NGW2411809	নাম : বানী আচার্য স্বামীর নাম: নেপাল চন্দ্র আচার্য বাড়ির নং : n0126 বয়স : 67 লিঙ্গ : মহিলা	ফটো উপলব্ধ	23	NGW2411775	নাম : নেপাল চন্দ্র আচার্য পিতার নাম: পৃথ্বী চন্দ্র আচার্য বাড়ির নং : n0126 বয়স : 72 লিঙ্গ : পুরুষ	ফটো উপলব্ধ	24	LZL2266302	নাম : আন্বা আচার্য স্বামীর নাম: বেণী মাধব আচার্য বাড়ির নং : n0281 বয়স : 43 লিঙ্গ : মহিলা	ফটো উপলব্ধ
25	NEV1529924	নাম : অনিরুদ্ধ কুমার রায় পিতার নাম: জিতেন্দ্র নাথ রায় বাড়ির নং : n0382 বয়স : 39 লিঙ্গ : পুরুষ	ফটো উপলব্ধ	26	NGW2719177	নাম : অর্পিতা কর পিতার নাম: অপর্ব কর বাড়ির নং : এন0078 বয়স : 23 লিঙ্গ : মহিলা	ফটো উপলব্ধ	27	WB/03/020/183410	নাম : মীনা কর পিতার নাম: অনন্ত কর বাড়ির নং : n0078 বয়স : 75 লিঙ্গ : মহিলা	ফটো উপলব্ধ
28	WB/03/020/183411	নাম : সুমিতা কর স্বামীর নাম: অপর্ব কর বাড়ির নং : n0078 বয়স : 43 লিঙ্গ : মহিলা	ফটো উপলব্ধ	29	WB/03/020/474339	নাম : আফেলা খাতুন স্বামীর নাম: সহিদুল হক বাড়ির নং : n0262 বয়স : 67 লিঙ্গ : মহিলা	ফটো উপলব্ধ	30	NGW1820620	নাম : রফিকুল হক পিতার নাম: সহিদুল হক বাড়ির নং : n0262 বয়স : 35 লিঙ্গ : পুরুষ	ফটো উপলব্ধ

31	NGW1820612	নাম : মঞ্জুলা বেগম স্বামীর নাম: রফিকুল হক বাড়ির নং : n0262 বয়স : 31 লিঙ্গ : মহিলা	ফটো উপলব্ধ	32	LZL0818401	নাম : অজয় কুমার গাঙ্গুলী পিতার নাম: প্রশান্ত কুমার গাঙ্গুলী বাড়ির নং : n0286 বয়স : 76 লিঙ্গ : পুরুষ	ফটো উপলব্ধ	33	KZC2354249	নাম : প্রলয় গোস্বামী পিতার নাম: প্রবীরকুমার গোস্বামী বাড়ির নং : n0142 বয়স : 48 লিঙ্গ : পুরুষ	ফটো উপলব্ধ
34	KZC2635597	নাম : পারুল গোস্বামী স্বামীর নাম: প্রবীরকুমার গোস্বামী বাড়ির নং : n0142 বয়স : 72 লিঙ্গ : মহিলা	ফটো উপলব্ধ	35	BXF0065391	নাম : মাদুরী গোস্বামী স্বামীর নাম: প্রলয় গোস্বামী বাড়ির নং : n0142 বয়স : 49 লিঙ্গ : মহিলা	ফটো উপলব্ধ	36	KZC2523033	নাম : করবী গোস্বামী স্বামীর নাম: প্রদীপ গোস্বামী বাড়ির নং : n0142 বয়স : 46 লিঙ্গ : মহিলা	ফটো উপলব্ধ
37	NGW1540624	নাম : বনকা ঘোষ স্বামীর নাম: সমর ঘোষ বাড়ির নং : n0074 বয়স : 44 লিঙ্গ : মহিলা	ফটো উপলব্ধ	38	NGW2399673	নাম : রেখারানী ঘোষ স্বামীর নাম: মনিন্দ্র চন্দ্র ঘোষ বাড়ির নং : n0191 বয়স : 79 লিঙ্গ : মহিলা	ফটো উপলব্ধ	39	NGW0679357	নাম : পানি ঘোষ স্বামীর নাম: শংকর ঘোষ বাড়ির নং : n0223 বয়স : 43 লিঙ্গ : মহিলা	ফটো উপলব্ধ
40	WB/03/020/255211	নাম : ইলা ঘোষ স্বামীর নাম: অজিত ঘোষ বাড়ির নং : n0019 বয়স : 71 লিঙ্গ : মহিলা	ফটো উপলব্ধ	41	NGW1821115	নাম : সাধনা মন্ডল স্বামীর নাম: অজিত মন্ডল বাড়ির নং : n0019 বয়স : 32 লিঙ্গ : মহিলা	ফটো উপলব্ধ	42	NGW1942622	নাম : অনিমা ঘোষ পিতার নাম: পরিতোষ ঘোষ বাড়ির নং : n0074 বয়স : 29 লিঙ্গ : মহিলা	ফটো উপলব্ধ
Q 43	KZC2212769	নাম : সমর ঘোষ পিতার নাম: রামকানাই ঘোষ বাড়ির নং : বয়স : 57 লিঙ্গ : পুরুষ	ফটো উপলব্ধ	44	KZC1304393	নাম : সুনীতা রাউত স্বামীর নাম: মেঘুয়া রাউত বাড়ির নং : n0191 বয়স : 50 লিঙ্গ : মহিলা	ফটো উপলব্ধ	45	KZC1387596	নাম : সোমা নন্দী (ঘোষ) পিতার নাম: শৈলেন নন্দী বাড়ির নং : n0019 বয়স : 47 লিঙ্গ : মহিলা	ফটো উপলব্ধ
46	NGW2399590	নাম : রঞ্জনা ঘোষ স্বামীর নাম: পরিতোষ ঘোষ বাড়ির নং : n0074 বয়স : 66 লিঙ্গ : মহিলা	ফটো উপলব্ধ	47	KZC0460436	নাম : রনজিৎ ঘোষ পিতার নাম: রাম কানাই ঘোষ বাড়ির নং : n0074 বয়স : 49 লিঙ্গ : পুরুষ	ফটো উপলব্ধ	48	NGW2173797	নাম : অর্জুন রাউত পিতার নাম: মেঘুয়া রাউত বাড়ির নং : n0191 বয়স : 26 লিঙ্গ : পুরুষ	ফটো উপলব্ধ
49	WB/03/020/255210	নাম : অজিত ঘোষ পিতার নাম: জীতেন্দ্র ঘোষ বাড়ির নং : n0019 বয়স : 82 লিঙ্গ : পুরুষ	ফটো উপলব্ধ	50	NGW2716611	নাম : বিশ্বজিৎ রায় মায়ের নাম: পূর্ণিমা রায় বাড়ির নং : এন0074 বয়স : 23 লিঙ্গ : পুরুষ	ফটো উপলব্ধ	51	NGW2399681	নাম : দেবব্রত ঘোষ পিতার নাম: মনিন্দ্র চন্দ্র ঘোষ বাড়ির নং : n0193 বয়স : 56 লিঙ্গ : পুরুষ	ফটো উপলব্ধ
52	NGW2091593	নাম : রীনা ঘোষ (বিশ্বাস) স্বামীর নাম: দেবব্রত ঘোষ বাড়ির নং : n0193 বয়স : 54 লিঙ্গ : মহিলা	ফটো উপলব্ধ	53	WB/03/020/255185	নাম : শঙ্কর ঘোষ পিতার নাম: রামকানাই ঘোষ বাড়ির নং : n0074 বয়স : 54 লিঙ্গ : পুরুষ	ফটো উপলব্ধ	54	WB/03/020/252586	নাম : গৌতম ঘোষ পিতার নাম: মনু ঘোষ বাড়ির নং : n0288 বয়স : 53 লিঙ্গ : পুরুষ	ফটো উপলব্ধ
55	KZC2635639	নাম : পরিতোষ ঘোষ পিতার নাম: রামকানাই ঘোষ বাড়ির নং : n0074 বয়স : 71 লিঙ্গ : পুরুষ	ফটো উপলব্ধ	56	WB/03/020/255018	নাম : সুকল্যান ঘোষ পিতার নাম: অজিত ঘোষ বাড়ির নং : n0019 বয়স : 50 লিঙ্গ : পুরুষ	ফটো উপলব্ধ	57	NGW1815562	নাম : আলো রায় পাসয়ান স্বামীর নাম: উপেন পাসয়ান বাড়ির নং : n0193 বয়স : 32 লিঙ্গ : মহিলা	ফটো উপলব্ধ
58	NGW2173813	নাম : করণ রাউত পিতার নাম: মেঘুয়া রাউত বাড়ির নং : n0191 বয়স : 29 লিঙ্গ : পুরুষ	ফটো উপলব্ধ	59	NGW2039840	নাম : উষা ঘোষ স্বামীর নাম: রনজিৎ ঘোষ বাড়ির নং : n0074 বয়স : 36 লিঙ্গ : মহিলা	ফটো উপলব্ধ	60	NGW2620490	নাম : চুমকি ঘোষ স্বামীর নাম: সুরভ ঘোষ বাড়ির নং : n0189 বয়স : 48 লিঙ্গ : মহিলা	ফটো উপলব্ধ

61	NGW2825503	নাম : শুভংকর ঘোষ পিতার নাম: শঙ্কর ঘোষ বাড়ির নং : এন0074 বয়স : 21 লিঙ্গ : পুরুষ	ফটো উপলব্ধ	62	KZC2720258	নাম : রাখী দাস দে স্বামীর নাম: পদীপ দাস বাড়ির নং : 452 বয়স : 38 লিঙ্গ : মহিলা	ফটো উপলব্ধ	63	NGW2872596	নাম : সৃজিতা ঘোষ পিতার নাম: সুব্রত ঘোষ বাড়ির নং : 17/155 বয়স : 20 লিঙ্গ : মহিলা	ফটো উপলব্ধ
64	DGB0470633	নাম : কাজল চক্রবর্তী পিতার নাম: মাখন লাল চক্রবর্তী বাড়ির নং : n0333 বয়স : 75 লিঙ্গ : পুরুষ	ফটো উপলব্ধ	65	KZC2708543	নাম : কেয়া চক্রবর্তী স্বামীর নাম: ভাস্কর চক্রবর্তী বাড়ির নং : n0198 বয়স : 51 লিঙ্গ : মহিলা	ফটো উপলব্ধ	66	TJR1298504	নাম : বিশাখা রায় স্বামীর নাম: মানিক রায় বাড়ির নং : এন.এ বয়স : 32 লিঙ্গ : মহিলা	ফটো উপলব্ধ
67	NGW2122356	নাম : অর্চিস্যান শর্মা পিতার নাম: অরুণ কুমার শর্মা বাড়ির নং : N0016 বয়স : 28 লিঙ্গ : পুরুষ	ফটো উপলব্ধ	68	NGW2886232	নাম : নির্মালা চক্রবর্তী পিতার নাম: ভাস্কর চক্রবর্তী বাড়ির নং : এনএইচ0331 বয়স : 22 লিঙ্গ : পুরুষ	ফটো উপলব্ধ	69	WB/03/019/441677	নাম : পূর্ণিমা চক্রবর্তী স্বামীর নাম: শঙ্কর চক্রবর্তী বাড়ির নং : n0137 বয়স : 65 লিঙ্গ : মহিলা	ফটো উপলব্ধ
70	KWK1601244	নাম : লক্ষ্মী দাস সরকার স্বামীর নাম: ধ্রুব সরকার বাড়ির নং : এন0387 বয়স : 45 লিঙ্গ : মহিলা	ফটো উপলব্ধ	71	NGW2614089	নাম : অলিভিয়া চক্রবর্তী পিতার নাম: অরুণ চক্রবর্তী বাড়ির নং : n0110 বয়স : 25 লিঙ্গ : মহিলা	ফটো উপলব্ধ	72	WB/03/020/255033	নাম : অরুণ চক্রবর্তী পিতার নাম: ভবতোষ চক্রবর্তী বাড়ির নং : n0114 বয়স : 57 লিঙ্গ : পুরুষ	ফটো উপলব্ধ
73	NGW2399665	নাম : পুষ্পিতা চক্রবর্তী স্বামীর নাম: বিমল চক্রবর্তী বাড়ির নং : n0108 বয়স : 76 লিঙ্গ : মহিলা	ফটো উপলব্ধ	74	NGW1942580	নাম : সৌভিক চক্রবর্তী পিতার নাম: সুকান্ত চক্রবর্তী বাড়ির নং : n0114 বয়স : 30 লিঙ্গ : পুরুষ	ফটো উপলব্ধ	75	WB/03/020/255299	নাম : কান্তা চক্রবর্তী স্বামীর নাম: সত্যব্রত চক্রবর্তী বাড়ির নং : n0113 বয়স : 61 লিঙ্গ : মহিলা	ফটো উপলব্ধ
76	WB/03/020/255414	নাম : শিউলী চক্রবর্তী স্বামীর নাম: সৌমিত্র চক্রবর্তী বাড়ির নং : n0024 বয়স : 55 লিঙ্গ : মহিলা	ফটো উপলব্ধ	77	WB/03/020/255114	নাম : সৈমিত্র চক্রবর্তী পিতার নাম: কমলেন্দু চক্রবর্তী বাড়ির নং : n0024 বয়স : 59 লিঙ্গ : পুরুষ	ফটো উপলব্ধ	78	NGW2795235	নাম : অর্নব চক্রবর্তী পিতার নাম: অভিজিৎ চক্রবর্তী বাড়ির নং : এন0110 বয়স : 22 লিঙ্গ : পুরুষ	ফটো উপলব্ধ
79	KZC0460600	নাম : চন্দ্রা চক্রবর্তী স্বামীর নাম: সমর চক্রবর্তী বাড়ির নং : n0086 বয়স : 58 লিঙ্গ : মহিলা	ফটো উপলব্ধ	80	NGW1942572	নাম : সন্দিপ চক্রবর্তী পিতার নাম: সুকান্ত চক্রবর্তী বাড়ির নং : n0114 বয়স : 29 লিঙ্গ : পুরুষ	ফটো উপলব্ধ	81	KZC2523116	নাম : পূর্ণিমা চক্রবর্তী স্বামীর নাম: অরুণ চক্রবর্তী বাড়ির নং : n0114 বয়স : 52 লিঙ্গ : মহিলা	ফটো উপলব্ধ
82	WB/03/020/255317	নাম : রমা চক্রবর্তী স্বামীর নাম: অতুল চক্রবর্তী বাড়ির নং : n0107 বয়স : 71 লিঙ্গ : মহিলা	ফটো উপলব্ধ	83	NGW2795243	নাম : সপ্তর্ষি চক্রবর্তী পিতার নাম: শোভন চক্রবর্তী বাড়ির নং : এন0104 বয়স : 21 লিঙ্গ : পুরুষ	ফটো উপলব্ধ	84	WB/03/020/255194	নাম : শৈবাল চক্রবর্তী পিতার নাম: কমলেন্দু চক্রবর্তী বাড়ির নং : n0024 বয়স : 63 লিঙ্গ : পুরুষ	ফটো উপলব্ধ
85	NGW1820802	নাম : রিৎকি চক্রবর্তী পিতার নাম: স্বপ্ন চক্রবর্তী বাড়ির নং : n0156 বয়স : 30 লিঙ্গ : মহিলা	ফটো উপলব্ধ	86	NGW1540657	নাম : রাজা চক্রবর্তী পিতার নাম: স্বপ্ন চক্রবর্তী বাড়ির নং : n0156 বয়স : 33 লিঙ্গ : পুরুষ	ফটো উপলব্ধ	87	KZC1311141	নাম : অসীম চক্রবর্তী পিতার নাম: অমল চক্রবর্তী বাড়ির নং : n0111 বয়স : 47 লিঙ্গ : পুরুষ	ফটো উপলব্ধ
88	KZC1387802	নাম : দেবজানি চক্রবর্তী স্বামীর নাম: প্রসেনজীত চক্রবর্তী বাড়ির নং : n0108 বয়স : 46 লিঙ্গ : মহিলা	ফটো উপলব্ধ	89	WB/03/020/380200	নাম : অনুলেখা চক্রবর্তী স্বামীর নাম: অরুণ চক্রবর্তী বাড়ির নং : n0110 বয়স : 45 লিঙ্গ : মহিলা	ফটো উপলব্ধ	90	NGW1679786	নাম : শাওন চক্রবর্তী পিতার নাম: শৈবাল চক্রবর্তী বাড়ির নং : n0024 বয়স : 31 লিঙ্গ : পুরুষ	ফটো উপলব্ধ

বিধানসভা নির্বাচনক্ষেত্রের নং, নাম : 17-জলপাইগুড়ি
ভাগ নং, নাম : 1-পুরাতন পাণ্ডাপাড়া (পশ্চিম)

91	NGW2039774	ফটো উপলব্ধ	92	KZC1376854	ফটো উপলব্ধ	93	WB/03/020/231436	ফটো উপলব্ধ
নাম : সপ্তর্ষি চক্রবর্তী পিতার নাম: শেখর চক্রবর্তী বাড়ির নং : n0112 বয়স : 28 লিঙ্গ : পুরুষ			নাম : সমর চক্রবর্তী পিতার নাম: অমর চক্রবর্তী বাড়ির নং : n0086 বয়স : 71 লিঙ্গ : পুরুষ			নাম : বিমান চক্রবর্তী পিতার নাম: শম্ভু নাথ চক্রবর্তী বাড়ির নং : n0270 বয়স : 49 লিঙ্গ : পুরুষ		
94	KZC2212793	ফটো উপলব্ধ	95	NGW1821198	ফটো উপলব্ধ	96	WB/03/020/255037	ফটো উপলব্ধ
নাম : স্বপন চক্রবর্তী পিতার নাম: অনিল চক্রবর্তী বাড়ির নং : n0156 বয়স : 59 লিঙ্গ : পুরুষ			নাম : বর্নালী চক্রবর্তী পিতার নাম: অক্ষয় চক্রবর্তী বাড়ির নং : n0110 বয়স : 30 লিঙ্গ : মহিলা			নাম : অভিজিৎ চক্রবর্তী পিতার নাম: অনিল চক্রবর্তী বাড়ির নং : n0110 বয়স : 62 লিঙ্গ : পুরুষ		
97	WB/03/020/255250	ফটো উপলব্ধ	98	WB/03/020/255251	ফটো উপলব্ধ	99	WB/03/020/255364	ফটো উপলব্ধ
নাম : সুকান্ত চক্রবর্তী পিতার নাম: ভবতোষ চক্রবর্তী বাড়ির নং : n0114 বয়স : 61 লিঙ্গ : পুরুষ			নাম : ইতি চক্রবর্তী স্বামীর নাম: সুকান্ত চক্রবর্তী বাড়ির নং : n0114 বয়স : 56 লিঙ্গ : মহিলা			নাম : আলো চক্রবর্তী স্বামীর নাম: ভবতোষ চক্রবর্তী বাড়ির নং : n0114 বয়স : 83 লিঙ্গ : মহিলা		
100	KZC2212777	ফটো উপলব্ধ	101	KZC1311133	ফটো উপলব্ধ	102	NGW1540640	ফটো উপলব্ধ
নাম : শুভঙ্কর চক্রবর্তী পিতার নাম: স্বপন চক্রবর্তী বাড়ির নং : n0113 বয়স : 41 লিঙ্গ : পুরুষ			নাম : অরুণময় চক্রবর্তী পিতার নাম: অনিল চক্রবর্তী বাড়ির নং : n0110 বয়স : 58 লিঙ্গ : পুরুষ			নাম : চম্পা চক্রবর্তী স্বামীর নাম: অজয় চক্রবর্তী বাড়ির নং : n0111 বয়স : 47 লিঙ্গ : মহিলা		
Q 103	NGW2039931	ফটো উপলব্ধ	104	NGW2039857	ফটো উপলব্ধ	105	KZC2305704	ফটো উপলব্ধ
নাম : পুনম চক্রবর্তী (শ্রমী) স্বামীর নাম: অতনু চক্রবর্তী বাড়ির নং : বয়স : 41 লিঙ্গ : মহিলা			নাম : মৈত্রেশী চক্রবর্তী(ব্যানাজী) স্বামীর নাম: অভিজিৎ চক্রবর্তী বাড়ির নং : n0110 বয়স : 57 লিঙ্গ : মহিলা			নাম : পিয়ালী চক্রবর্তী স্বামীর নাম: পরাসমিৎ চক্রবর্তী বাড়ির নং : n0296 বয়স : 42 লিঙ্গ : মহিলা		
106	WB/03/020/255230	ফটো উপলব্ধ	107	KZC1376912	ফটো উপলব্ধ	108	NGW1942564	ফটো উপলব্ধ
নাম : শেখর চক্রবর্তী পিতার নাম: কমল চক্রবর্তী বাড়ির নং : n0112 বয়স : 59 লিঙ্গ : পুরুষ			নাম : গীতা চক্রবর্তী স্বামীর নাম: অমল চক্রবর্তী বাড়ির নং : n0111 বয়স : 66 লিঙ্গ : মহিলা			নাম : সৈকত চক্রবর্তী পিতার নাম: সুকান্ত চক্রবর্তী বাড়ির নং : n0114 বয়স : 30 লিঙ্গ : পুরুষ		
109	KZC1311059	ফটো উপলব্ধ	110	MRK3090669	ফটো উপলব্ধ	111	NGW2757169	ফটো উপলব্ধ
নাম : পরাসমিৎ চক্রবর্তী পিতার নাম: বিমল চক্রবর্তী বাড়ির নং : n0108 বয়স : 48 লিঙ্গ : পুরুষ			নাম : সুচারিতা চক্রবর্তী পিতার নাম: শঙ্কর চক্রবর্তী বাড়ির নং : n0190 বয়স : 38 লিঙ্গ : মহিলা			নাম : সৌরভ চক্রবর্তী পিতার নাম: সুদীপ্ত চক্রবর্তী বাড়ির নং : এন0147 বয়স : 22 লিঙ্গ : পুরুষ		
112	WB/03/020/255255	ফটো উপলব্ধ	113	NGW2502607	ফটো উপলব্ধ	114	NGW2649515	ফটো উপলব্ধ
নাম : শীলা চক্রবর্তী স্বামীর নাম: সন্তোষ চক্রবর্তী বাড়ির নং : n0104 বয়স : 81 লিঙ্গ : মহিলা			নাম : ধ্রুব সরকার পিতার নাম: অখিল চন্দ্র সরকার বাড়ির নং : এন0387 বয়স : 55 লিঙ্গ : পুরুষ			নাম : শুভাঞ্জন চক্রবর্তী পিতার নাম: বিমান চক্রবর্তী বাড়ির নং : এন0270 বয়স : 24 লিঙ্গ : পুরুষ		
115	NGW2039832	ফটো উপলব্ধ	116	WB/03/020/255155	ফটো উপলব্ধ	117	NGW1594720	ফটো উপলব্ধ
নাম : সুচারিতা চক্রবর্তী (মুখার্জী) স্বামীর নাম: শুভঙ্কর চক্রবর্তী বাড়ির নং : n0113 বয়স : 36 লিঙ্গ : মহিলা			নাম : শোভন চক্রবর্তী পিতার নাম: সন্তোষ চক্রবর্তী বাড়ির নং : n0104 বয়স : 57 লিঙ্গ : পুরুষ			নাম : মৌমিতা চক্রবর্তী পিতার নাম: বিশ্বনাথ চক্রবর্তী বাড়ির নং : n0348 বয়স : 33 লিঙ্গ : মহিলা		
118	NGW2795151	ফটো উপলব্ধ	119	NGW1928910	ফটো উপলব্ধ	120	KZC0460675	ফটো উপলব্ধ
নাম : যুথিকা সিংহ মায়ের নাম: সুধা রানী সিংহ বাড়ির নং : পান্ডাপাড়া কালীবাড়ী বয়স : 44 লিঙ্গ : মহিলা			নাম : প্রান গোবিন্দ দাস পিতার নাম: সুভাষ দাস বাড়ির নং : পাট নং 155 বয়স : 37 লিঙ্গ : পুরুষ			নাম : নিতাই রায় পিতার নাম: কালীচরণ রায় বাড়ির নং : n0024 বয়স : 56 লিঙ্গ : পুরুষ		

121 নাম : অরুণেন্দু চক্রবর্তী পিতার নাম: অনিল চক্রবর্তী বাড়ির নং : n0110 বয়স : 68 লিঙ্গ : পুরুষ	WB/03/020/255052	122 নাম : বৃন্দা চক্রবর্তী স্বামীর নাম: অরুণেন্দু চক্রবর্তী বাড়ির নং : n0110 বয়স : 63 লিঙ্গ : মহিলা	WB/03/020/255105	123 নাম : উমা চক্রবর্তী স্বামীর নাম: স্বপন চক্রবর্তী বাড়ির নং : n0113 বয়স : 68 লিঙ্গ : মহিলা	WB/03/020/255296
124 নাম : শুভদীপ চক্রবর্তী পিতার নাম: শংকর চক্রবর্তী বাড়ির নং : n0137 বয়স : 46 লিঙ্গ : পুরুষ	KZC2637031	125 নাম : রতন চক্রবর্তী পিতার নাম: সিতাংশু চক্রবর্তী বাড়ির নং : n0365 বয়স : 64 লিঙ্গ : পুরুষ	WB/03/015/339545	126 নাম : অতনু চক্রবর্তী পিতার নাম: অতুল চক্রবর্তী বাড়ির নং : n0107 বয়স : 50 লিঙ্গ : পুরুষ	WB/03/020/255420
127 নাম : নীড়েন দেব অধিকারী পিতার নাম: সত্যেন্দ্র দেব অধিকারী বাড়ির নং : এন0214 বয়স : 61 লিঙ্গ : পুরুষ	NGW2844603	128 নাম : শান্তনু চক্রবর্তী পিতার নাম: অতুল চক্রবর্তী বাড়ির নং : n0107 বয়স : 47 লিঙ্গ : পুরুষ	KZC1311125	129 নাম : চন্দনা চক্রবর্তী পিতার নাম: সমর চক্রবর্তী বাড়ির নং : n0086 বয়স : 45 লিঙ্গ : মহিলা	NGW1454032
130 নাম : শুভঙ্কর চক্রবর্তী পিতার নাম: সন্তোষ চক্রবর্তী বাড়ির নং : n0104 বয়স : 45 লিঙ্গ : পুরুষ	KZC1372184	131 নাম : মধুমিতা চক্রবর্তী পিতার নাম: সমর চক্রবর্তী বাড়ির নং : n0086 বয়স : 38 লিঙ্গ : মহিলা	NGW1343276	132 নাম : রানী চক্রবর্তী স্বামীর নাম: সুদীপ্ত চক্রবর্তী বাড়ির নং : n0147 বয়স : 49 লিঙ্গ : মহিলা	KZC2707966
133 নাম : শ্রাবনী চক্রবর্তী স্বামীর নাম: শৈবাল চক্রবর্তী বাড়ির নং : n0024 বয়স : 56 লিঙ্গ : মহিলা	WB/03/020/255195	134 নাম : সোমা চক্রবর্তী স্বামীর নাম: হেমেন্দ্র চক্রবর্তী বাড়ির নং : n0080 বয়স : 55 লিঙ্গ : মহিলা	KZC1376599	135 নাম : সত্যব্রত চক্রবর্তী পিতার নাম: প্রফুল্ল চক্রবর্তী বাড়ির নং : n0113 বয়স : 68 লিঙ্গ : পুরুষ	KZC2635738
136 নাম : ভাস্কর চক্রবর্তী পিতার নাম: শঙ্কর চক্রবর্তী বাড়ির নং : n0137 বয়স : 51 লিঙ্গ : পুরুষ	KZC0460899	137 নাম : সুদীপ্ত চক্রবর্তী পিতার নাম: সৌরেন্দ্র চক্রবর্তী বাড়ির নং : n0147 বয়স : 55 লিঙ্গ : পুরুষ	NGW2896512	138 নাম : শ্রেয়সী চক্রবর্তী পিতার নাম: সৌমিত্র চক্রবর্তী বাড়ির নং : n0024 বয়স : 32 লিঙ্গ : মহিলা	NGW1821073
139 নাম : সুনন্দিতা রায় পিতার নাম: শরৎ চন্দ্র রায় বাড়ির নং : এন0085 বয়স : 23 লিঙ্গ : মহিলা	RXC2152064	140 নাম : শরৎ চন্দ্র রায় পিতার নাম: যতীন্দ্র নাথ রায় বাড়ির নং : এন0085 বয়স : 52 লিঙ্গ : পুরুষ	RXC2151785	141 নাম : নন্দিতা রয় পিতার নাম: সরত চন্দ্র রয় বাড়ির নং : এন0076 বয়স : 20 লিঙ্গ : মহিলা	NGW2856755
Q 142 নাম : প্রিয়তম হোড় পিতার নাম: যোজিন্দ্র বিজয় হোড় বাড়ির নং : এন0351 বয়স : 46 লিঙ্গ : পুরুষ	NGW1594761	143 নাম : রিংকু চক্রবর্তী (দত্ত) স্বামীর নাম: বিমান চক্রবর্তী বাড়ির নং : n0269 বয়স : 47 লিঙ্গ : মহিলা	KZC2753218	144 নাম : শবরী চক্রবর্তী(দত্ত) স্বামীর নাম: শোভন চক্রবর্তী বাড়ির নং : n0277 বয়স : 56 লিঙ্গ : মহিলা	KZC0272781
145 নাম : অসিত চক্রবর্তী পিতার নাম: অনিল চক্রবর্তী বাড়ির নং : n0066 বয়স : 71 লিঙ্গ : পুরুষ	NGW2825529	146 নাম : মোনালিসা চক্রবর্তী স্বামীর নাম: রাজর্ষি চক্রবর্তী বাড়ির নং : n0085 বয়স : 39 লিঙ্গ : মহিলা	NGW1942515	147 নাম : শম্ভু মাঝি পিতার নাম: শিবনাথ মাঝি বাড়ির নং : এন0103 বয়স : 36 লিঙ্গ : পুরুষ	NGW1540780
148 নাম : নবেন্দু চক্রবর্তী পিতার নাম: বিশ্বনাথ চক্রবর্তী বাড়ির নং : n0115 বয়স : 41 লিঙ্গ : পুরুষ	KZC2523108	149 নাম : পুষ্পিতা চক্রবর্তী পিতার নাম: বিশ্বনাথ চক্রবর্তী বাড়ির নং : n0115 বয়স : 37 লিঙ্গ : মহিলা	NGW1821032	150 নাম : সোমেশ চন্দ্র চক্রবর্তী পিতার নাম: শিবেন্দ্র নাথ চক্রবর্তী বাড়ির নং : n0116 বয়স : 87 লিঙ্গ : পুরুষ	NGW2399202

<p>Q 151 NGW1942523</p> <p>নাম : এমিলি চক্রবর্তী স্বামীর নাম: জিতেন্দ্র নারায়ন চক্রবর্তী বাড়ির নং : বয়স : 73 লিঙ্গ : মহিলা</p> <p>ফটো উপলব্ধ</p>	<p>152 KZC1310515</p> <p>নাম : পরীক্ষিত চক্রবর্তী পিতার নাম: প্রদীপ চক্রবর্তী বাড়ির নং : n0109 বয়স : 45 লিঙ্গ : পুরুষ</p> <p>ফটো উপলব্ধ</p>	<p>153 NGW2250157</p> <p>নাম : রুপব্রত চক্রবর্তী পিতার নাম: শঙ্খ শুভ্র চক্রবর্তী বাড়ির নং : এন0116 বয়স : 28 লিঙ্গ : পুরুষ</p> <p>ফটো উপলব্ধ</p>
<p>154 NGW2399236</p> <p>নাম : প্রদীপ চক্রবর্তী পিতার নাম: ভবেন্দ্র নাথ চক্রবর্তী বাড়ির নং : n0109 বয়স : 77 লিঙ্গ : পুরুষ</p> <p>ফটো উপলব্ধ</p>	<p>155 NGW2825511</p> <p>নাম : ছায়া চক্রবর্তী স্বামীর নাম: অসিত চক্রবর্তী বাড়ির নং : n0066 বয়স : 66 লিঙ্গ : মহিলা</p> <p>ফটো উপলব্ধ</p>	<p>156 KZC1311547</p> <p>নাম : ময়ূখ চক্রবর্তী পিতার নাম: জিতেন্দ্রনারায়ন চক্রবর্তী বাড়ির নং : n0085 বয়স : 49 লিঙ্গ : পুরুষ</p> <p>ফটো উপলব্ধ</p>
<p>157 NGW1816586</p> <p>নাম : রাজদীপ চক্রবর্তী পিতার নাম: রতন চক্রবর্তী বাড়ির নং : n0370 বয়স : 31 লিঙ্গ : পুরুষ</p> <p>ফটো উপলব্ধ</p>	<p>158 NGW2410348</p> <p>নাম : মঞ্জু চক্রবর্তী স্বামীর নাম: বিশ্বনাথ চক্রবর্তী বাড়ির নং : n0115 বয়স : 61 লিঙ্গ : মহিলা</p> <p>ফটো উপলব্ধ</p>	<p>159 NGW1240969</p> <p>নাম : কাবেরী চক্রবর্তী স্বামীর নাম: কৌশিক চক্রবর্তী বাড়ির নং : n0105 বয়স : 50 লিঙ্গ : মহিলা</p> <p>ফটো উপলব্ধ</p>
<p>160 NGW2399210</p> <p>নাম : শীলা চক্রবর্তী স্বামীর নাম: সোমেশ চন্দ্র চক্রবর্তী বাড়ির নং : n0116 বয়স : 79 লিঙ্গ : মহিলা</p> <p>ফটো উপলব্ধ</p>	<p>161 WB/03/020/255418</p> <p>নাম : রুনা চক্রবর্তী স্বামীর নাম: শঙ্খশুভ্র চক্রবর্তী বাড়ির নং : n0116 বয়স : 55 লিঙ্গ : মহিলা</p> <p>ফটো উপলব্ধ</p>	<p>162 NGW2399228</p> <p>নাম : শঙ্খ শুভ্র চক্রবর্তী পিতার নাম: সোমেশ চন্দ্র চক্রবর্তী বাড়ির নং : n0116 বয়স : 58 লিঙ্গ : পুরুষ</p> <p>ফটো উপলব্ধ</p>
<p>163 NGW1942531</p> <p>নাম : জিতেন্দ্র নারায়ন চক্রবর্তী পিতার নাম: হরিমোহন চক্রবর্তী বাড়ির নং : n0085 বয়স : 88 লিঙ্গ : পুরুষ</p> <p>ফটো উপলব্ধ</p>	<p>164 KZC1311521</p> <p>নাম : রাজর্ষি চক্রবর্তী পিতার নাম: জিতেন্দ্রনারায়ন চক্রবর্তী বাড়ির নং : n0085 বয়স : 47 লিঙ্গ : পুরুষ</p> <p>ফটো উপলব্ধ</p>	<p>165 KZC2697969</p> <p>নাম : পরিনীতা চক্রবর্তী পিতার নাম: প্রদীপ চক্রবর্তী বাড়ির নং : n0109 বয়স : 37 লিঙ্গ : মহিলা</p> <p>ফটো উপলব্ধ</p>
<p>166 KZC2635696</p> <p>নাম : মামুন দে সরকার স্বামীর নাম: বাধন দে সরকার বাড়ির নং : n0085 বয়স : 55 লিঙ্গ : মহিলা</p> <p>ফটো উপলব্ধ</p>	<p>167 NGW1942507</p> <p>নাম : রুপু চক্রবর্তী স্বামীর নাম: ময়ূখ চক্রবর্তী বাড়ির নং : n0085 বয়স : 40 লিঙ্গ : মহিলা</p> <p>ফটো উপলব্ধ</p>	<p>168 WB/03/020/261509</p> <p>নাম : কৌশিক চক্রবর্তী পিতার নাম: শক্তিপদ চক্রবর্তী বাড়ির নং : n0105 বয়স : 46 লিঙ্গ : পুরুষ</p> <p>ফটো উপলব্ধ</p>
<p>169 KZC2418507</p> <p>নাম : দীপু মল্লিক পিতার নাম: ভুবন মল্লিক বাড়ির নং : এন0557 বয়স : 42 লিঙ্গ : মহিলা</p> <p>ফটো উপলব্ধ</p>	<p>170 NGW2896181</p> <p>নাম : পৌতম চট্টোপাধ্যায় পিতার নাম: নিখিল চ্যাটার্জী বাড়ির নং : n0092 বয়স : 56 লিঙ্গ : পুরুষ</p> <p>ফটো উপলব্ধ</p>	<p>171 WB/03/020/255303</p> <p>নাম : কুম্ভা চ্যাটার্জী স্বামীর নাম: পৌতম চ্যাটার্জী বাড়ির নং : n0092 বয়স : 56 লিঙ্গ : মহিলা</p> <p>ফটো উপলব্ধ</p>
<p>172 WB/03/020/087375</p> <p>নাম : আরতি তালুকদার স্বামীর নাম: বনেশ তালুকদার বাড়ির নং : n0029 বয়স : 73 লিঙ্গ : মহিলা</p> <p>ফটো উপলব্ধ</p>	<p>173 KZC2758803</p> <p>নাম : স্বপ্না তালুকদার (চক্রবর্তী) স্বামীর নাম: গোবিন্দ তালুকদার বাড়ির নং : n0029 বয়স : 44 লিঙ্গ : মহিলা</p> <p>ফটো উপলব্ধ</p>	<p>174 NGW1679810</p> <p>নাম : আগন্তুক চ্যাটার্জী পিতার নাম: পৌতম চ্যাটার্জী বাড়ির নং : n0029 বয়স : 31 লিঙ্গ : পুরুষ</p> <p>ফটো উপলব্ধ</p>
<p>175 NGW2658334</p> <p>নাম : শৈলী তালুকদার পিতার নাম: গোবিন্দ তালুকদার বাড়ির নং : এন0029 বয়স : 26 লিঙ্গ : মহিলা</p> <p>ফটো উপলব্ধ</p>	<p>176 NGW2614030</p> <p>নাম : কুন্তল তালুকদার পিতার নাম: গোবিন্দ তালুকদার বাড়ির নং : n0029 বয়স : 24 লিঙ্গ : পুরুষ</p> <p>ফটো উপলব্ধ</p>	<p>177 WB/03/020/087119</p> <p>নাম : গোবিন্দ তালুকদার পিতার নাম: রনেশ তালুকদার বাড়ির নং : n0029 বয়স : 50 লিঙ্গ : পুরুষ</p> <p>ফটো উপলব্ধ</p>
<p>178 NGW1662808</p> <p>নাম : পায়েল হালদার স্বামীর নাম: রাজা চক্রবর্তী বাড়ির নং : 105 বয়স : 31 লিঙ্গ : মহিলা</p> <p>ফটো উপলব্ধ</p>	<p>179 WB/03/020/246164</p> <p>নাম : হেলা তেলোগো পিতার নাম: রামু তেলোগো বাড়ির নং : n0140 বয়স : 54 লিঙ্গ : পুরুষ</p> <p>ফটো উপলব্ধ</p>	<p>180 NGW1942457</p> <p>নাম : তানিয়া দত্ত পিতার নাম: সুভাষ দত্ত বাড়ির নং : n0252 বয়স : 29 লিঙ্গ : মহিলা</p> <p>ফটো উপলব্ধ</p>

বিধানসভা নির্বাচনক্ষেত্রের নং, নাম : 17-জলপাইগুড়ি
ভাগ নং, নাম : 1-পুরাতন পাঞ্জাপাড়া (পশ্চিম)

181 NGW2399525 নাম : লক্ষ্মী দত্ত স্বামীর নাম: সুভাষ দত্ত বাড়ির নং : বয়স : 57 লিঙ্গ : মহিলা ফটো উপলব্ধ	182 NGW2399517 নাম : সুভাষ দত্ত পিতার নাম: স্বর্গীয় শতুনাথ দত্ত বাড়ির নং : n0252 বয়স : 60 লিঙ্গ : পুরুষ ফটো উপলব্ধ	183 NGW0680033 নাম : সুমন দত্ত পিতার নাম: স্বপন দত্ত বাড়ির নং : n0054 বয়স : 42 লিঙ্গ : পুরুষ ফটো উপলব্ধ
184 KZC2523132 নাম : সৃজন কুমার দত্ত পিতার নাম: স্বপন দত্ত বাড়ির নং : n0054 বয়স : 39 লিঙ্গ : পুরুষ ফটো উপলব্ধ	185 NGW2614055 নাম : বিমি দত্ত দে সরকার স্বামীর নাম: সুমন দত্ত বাড়ির নং : n0054 বয়স : 38 লিঙ্গ : মহিলা ফটো উপলব্ধ	186 NGW2399533 নাম : রত্না দত্ত (সরকার) স্বামীর নাম: সাধিন দত্ত বাড়ির নং : n0242 বয়স : 53 লিঙ্গ : মহিলা ফটো উপলব্ধ
187 KZC2636843 নাম : ইতিশ্রী দাশগুপ্ত স্বামীর নাম: অরুণ কুমার দাশগুপ্ত বাড়ির নং : n0179 বয়স : 67 লিঙ্গ : মহিলা ফটো উপলব্ধ	188 NGW2399368 নাম : অরুণ কুমার দাশগুপ্ত পিতার নাম: শান্তি ভূষণ দাশগুপ্ত বাড়ির নং : n0178 বয়স : 71 লিঙ্গ : পুরুষ ফটো উপলব্ধ	189 NGW0680371 নাম : মৌপিয়া দাশগুপ্ত পিতার নাম: মুণাল কান্তি দাশগুপ্ত বাড়ির নং : n0061 বয়স : 37 লিঙ্গ : মহিলা ফটো উপলব্ধ
190 KZC0098871 নাম : আশা দাশগুপ্ত স্বামীর নাম: মুনাল কান্তি দাশগুপ্ত বাড়ির নং : n0321 বয়স : 54 লিঙ্গ : মহিলা ফটো উপলব্ধ	191 NGW2173714 নাম : সোমা দাস পিতার নাম: অর্জুন দাস বাড়ির নং : n0127 বয়স : 27 লিঙ্গ : মহিলা ফটো উপলব্ধ	192 NGW1540590 নাম : অর্জুন দাস পিতার নাম: ললিত দাস বাড়ির নং : n0127 বয়স : 59 লিঙ্গ : পুরুষ ফটো উপলব্ধ
193 WB/03/020/363325 নাম : মুদুল দাস পিতার নাম: মাধব চন্দ্র দাস বাড়ির নং : n0046 বয়স : 49 লিঙ্গ : পুরুষ ফটো উপলব্ধ	194 NGW2289874 নাম : জ্যোতিরাজ দাস পিতার নাম: সুরেন্দ্র নাথ দাস বাড়ির নং : নং 0023 বয়স : 25 লিঙ্গ : পুরুষ ফটো উপলব্ধ	195 WB/03/020/258478 নাম : রিনা দাস স্বামীর নাম: অরুণ দাস বাড়ির নং : n0139 বয়স : 47 লিঙ্গ : মহিলা ফটো উপলব্ধ
196 KZC2636777 নাম : বরুণ দাস পিতার নাম: বৈদ্যনাথ দাস বাড়ির নং : n0170 বয়স : 50 লিঙ্গ : পুরুষ ফটো উপলব্ধ	197 KZC2402766 নাম : সুভাষ দাস পিতার নাম: রাখাল চন্দ্র দাস বাড়ির নং : n0359 বয়স : 43 লিঙ্গ : পুরুষ ফটো উপলব্ধ	198 NGW2173870 নাম : শুভদ্বীপ দাস পিতার নাম: বরণ দাস বাড়ির নং : n0170 বয়স : 26 লিঙ্গ : পুরুষ ফটো উপলব্ধ
199 KZC1309632 নাম : অমিয় দাস স্বামীর নাম: অর্জুন দাস বাড়ির নং : n0322 বয়স : 52 লিঙ্গ : মহিলা ফটো উপলব্ধ	200 NGW1820968 নাম : দীপাঙ্জন দাস পিতার নাম: প্রবীর কুমার দাস বাড়ির নং : n0172 বয়স : 31 লিঙ্গ : পুরুষ ফটো উপলব্ধ	201 KZC2354462 নাম : চন্দন দাস পিতার নাম: কলপনা দাস বাড়ির নং : n0079 বয়স : 43 লিঙ্গ : পুরুষ ফটো উপলব্ধ
202 NGW1942655 নাম : গুরুা দাস স্বামীর নাম: সুভাষ দাস বাড়ির নং : n0361 বয়স : 33 লিঙ্গ : মহিলা ফটো উপলব্ধ	203 KZC2523157 নাম : গুরুা দাস স্বামীর নাম: বরুণ দাস বাড়ির নং : n0165 বয়স : 48 লিঙ্গ : মহিলা ফটো উপলব্ধ	204 KZC1376789 নাম : টিংকু দাস পিতার নাম: চিত্তরঞ্জন দাস বাড়ির নং : n0079 বয়স : 48 লিঙ্গ : মহিলা ফটো উপলব্ধ
205 KZC2098796 নাম : রাজু দাস পিতার নাম: চিত্তরঞ্জন দাস বাড়ির নং : n0079 বয়স : 47 লিঙ্গ : পুরুষ ফটো উপলব্ধ	206 NGW2564177 নাম : রিনা দাস স্বামীর নাম: বিনয় ভূষণ দাস বাড়ির নং : n0048 বয়স : 73 লিঙ্গ : মহিলা ফটো উপলব্ধ	207 KZC2636934 নাম : পুতুল দাস স্বামীর নাম: প্রবীর কুমার দাস বাড়ির নং : n0182 বয়স : 61 লিঙ্গ : মহিলা ফটো উপলব্ধ
208 KZC2636785 নাম : প্রবীর কুমার দাস পিতার নাম: মৃত সুবোধ চন্দ্র দাস বাড়ির নং : n0172 বয়স : 68 লিঙ্গ : পুরুষ ফটো উপলব্ধ	209 WB/03/020/258474 নাম : অরুণ দাস পিতার নাম: বৈদ্যনাথ দাস বাড়ির নং : n0139 বয়স : 55 লিঙ্গ : পুরুষ ফটো উপলব্ধ	210 NGW1942598 নাম : উৎপল দাস পিতার নাম: অরুণ দাস বাড়ির নং : n0139 বয়স : 30 লিঙ্গ : পুরুষ ফটো উপলব্ধ

211	WB/03/020/255324	ফটো উপলব্ধ	212	KZC2354454	ফটো উপলব্ধ	213	NGW1821065	ফটো উপলব্ধ
নাম : কল্পনা দাস পিতার নাম: চিত্তরঞ্জন দাস বাড়ির নং : n0079 বয়স : 76 লিঙ্গ : মহিলা			নাম : সঞ্জিব কুমার দাস পিতার নাম: চিত্তরঞ্জন দাস বাড়ির নং : n0079 বয়স : 40 লিঙ্গ : পুরুষ			নাম : রাখী (সুপ্রভা) দাস স্বামীর নাম: মৃদুল দাস বাড়ির নং : n0046 বয়স : 45 লিঙ্গ : মহিলা		
214	WB/03/020/249461	ফটো উপলব্ধ	215	TQF0122077	ফটো উপলব্ধ	216	KZC2098812	ফটো উপলব্ধ
নাম : দিপালী দাস (দে) স্বামীর নাম: অজিত দাস বাড়ির নং : n0030 বয়স : 61 লিঙ্গ : মহিলা			নাম : তনুশ্রী দেবনাথ পিতার নাম: বিশ্বজিৎ দাস বাড়ির নং : n0030 বয়স : 36 লিঙ্গ : মহিলা			নাম : বিশ্বজিৎ দাস পিতার নাম: অজিত দাস বাড়ির নং : n0030 বয়স : 44 লিঙ্গ : পুরুষ		
217	KZC2098838	ফটো উপলব্ধ	218	NGW2039790	ফটো উপলব্ধ	219	KZC2635910	ফটো উপলব্ধ
নাম : নিয়তী সিংহ (দাস) স্বামীর নাম: অশোক সিংহ বাড়ির নং : n0030 বয়স : 43 লিঙ্গ : মহিলা			নাম : পৃথীরাজ দাস পিতার নাম: সুরেন্দ্র নাথ দাস বাড়ির নং : n0023 বয়স : 28 লিঙ্গ : পুরুষ			নাম : সুরেন্দ্র নাথ দাস পিতার নাম: ললিত চন্দ্র দাস বাড়ির নং : n0023 বয়স : 55 লিঙ্গ : পুরুষ		
220	WB/01/004/264637	ফটো উপলব্ধ	221	NGW1343185	ফটো উপলব্ধ	222	WB/03/020/255268	ফটো উপলব্ধ
নাম : তরঙ্গিনী দাস (রায়) স্বামীর নাম: সুরেন্দ্র নাথ দাস বাড়ির নং : n0023 বয়স : 63 লিঙ্গ : মহিলা			নাম : প্রদীপ্তা দাস পিতার নাম: প্রলয় রঞ্জন দাস বাড়ির নং : n0022 বয়স : 35 লিঙ্গ : মহিলা			নাম : কবিতা দাস(কর) স্বামীর নাম: প্রলয়রঞ্জন দাস বাড়ির নং : n0022 বয়স : 58 লিঙ্গ : মহিলা		
223	KZC2698033	ফটো উপলব্ধ	Q 224	NGW1679893	ফটো উপলব্ধ	Q 225	NGW1679877	ফটো উপলব্ধ
নাম : নিরঞ্জন দাস গুপ্ত পিতার নাম: নীরেন্দ্র নাথ দাস গুপ্ত বাড়ির নং : n0033 বয়স : 41 লিঙ্গ : পুরুষ			নাম : সঞ্জয় দাসগুপ্ত পিতার নাম: বিনয় দাসগুপ্ত বাড়ির নং : বয়স : 45 লিঙ্গ : পুরুষ			নাম : উদয় দাসগুপ্ত পিতার নাম: বিনয় দাসগুপ্ত বাড়ির নং : বয়স : 43 লিঙ্গ : পুরুষ		
226	NGW1541135	ফটো উপলব্ধ	Q 227	NGW2173680	ফটো উপলব্ধ	228	NGW2173706	ফটো উপলব্ধ
নাম : অভিজিৎ দাসগুপ্ত পিতার নাম: নীরেন্দ্র নাথ দাসগুপ্ত বাড়ির নং : n0294 বয়স : 37 লিঙ্গ : পুরুষ			নাম : রত্না দাসগুপ্ত স্বামীর নাম: গৌরানন্দ দাসগুপ্ত বাড়ির নং : বয়স : 37 লিঙ্গ : মহিলা			নাম : পারুল দাসগুপ্ত (দাস) স্বামীর নাম: নিরঞ্জন দাসগুপ্ত বাড়ির নং : n0033 বয়স : 29 লিঙ্গ : মহিলা		
229	NGW1540681	ফটো উপলব্ধ	230	WB/03/020/150800	ফটো উপলব্ধ	231	KZC2708022	ফটো উপলব্ধ
নাম : গৌরানন্দ দাসগুপ্ত পিতার নাম: নীরেন্দ্র নাথ দাসগুপ্ত বাড়ির নং : n0033 বয়স : 40 লিঙ্গ : পুরুষ			নাম : চিনু দাসগুপ্ত স্বামীর নাম: নীরেন্দ্র নাথ দাসগুপ্ত বাড়ির নং : n0033 বয়স : 64 লিঙ্গ : মহিলা			নাম : আরতি দে স্বামীর নাম: সুরেশ চন্দ্র দে বাড়ির নং : n0138 বয়স : 66 লিঙ্গ : মহিলা		
232	KZC2708014	ফটো উপলব্ধ	233	NGW0680421	ফটো উপলব্ধ	234	NGW2613990	ফটো উপলব্ধ
নাম : সুরেশ চন্দ্র দে পিতার নাম: সন্তোষ চন্দ্র দে বাড়ির নং : n0135 বয়স : 81 লিঙ্গ : পুরুষ			নাম : অরুণ দে পিতার নাম: সুরেশ চন্দ্র দে বাড়ির নং : n0135 বয়স : 41 লিঙ্গ : পুরুষ			নাম : অভীক দে সরকার পিতার নাম: বাধন দে সরকার বাড়ির নং : n0007 বয়স : 24 লিঙ্গ : পুরুষ		
235	WB/03/020/255225	ফটো উপলব্ধ	236	KZC2354561	ফটো উপলব্ধ	237	KZC2099919	ফটো উপলব্ধ
নাম : সাধন দে সরকার পিতার নাম: হরিপদ দে সরকার বাড়ির নং : n0007 বয়স : 61 লিঙ্গ : পুরুষ			নাম : কবিতা দত্ত (দে সরকার) স্বামীর নাম: সাধন দে সরকার বাড়ির নং : n0007 বয়স : 51 লিঙ্গ : মহিলা			নাম : সৌপায়ন সরকার পিতার নাম: নিখিল চন্দ্র সরকার বাড়ির নং : n0007 বয়স : 44 লিঙ্গ : পুরুষ		
238	NGW2173854	ফটো উপলব্ধ	239	WB/03/020/255119	ফটো উপলব্ধ	240	WB/03/020/255120	ফটো উপলব্ধ
নাম : সায়ন্তন দে সরকার পিতার নাম: সাধন দে সরকার বাড়ির নং : n0007 বয়স : 26 লিঙ্গ : পুরুষ			নাম : শুক্লা দে সরকার স্বামীর নাম: সুধাংশু দে সরকার বাড়ির নং : n0007 বয়স : 56 লিঙ্গ : মহিলা			নাম : সুধাংশু দে সরকার পিতার নাম: হরিপদ দে সরকার বাড়ির নং : n0007 বয়স : 63 লিঙ্গ : পুরুষ		

241	NGW2778025	নাম : তনুশ্রী দে সরকার পিতার নাম : সাধন দে সরকার বাড়ির নং : এন0007 বয়স : 22 লিঙ্গ : মহিলা	ফটো উপলব্ধ	242	NGW2399426	নাম : দোলা দে সরকার স্বামীর নাম : নিশির দে সরকার বাড়ির নং : n0028 বয়স : 45 লিঙ্গ : মহিলা	ফটো উপলব্ধ	243	NGW2039766	নাম : শুভশ্রী দে সরকার পিতার নাম : সুধাংশু দে সরকার বাড়ির নং : n0007 বয়স : 28 লিঙ্গ : মহিলা	ফটো উপলব্ধ
244	NGW2039741	নাম : সঞ্জয় দে সরকার পিতার নাম : নিশীর দে সরকার বাড়ির নং : n0028 বয়স : 29 লিঙ্গ : পুরুষ	ফটো উপলব্ধ	245	NGW2399418	নাম : নিশির দে সরকার পিতার নাম : মৃত মনোরঞ্জন দে সরকার বাড়ির নং : n0028 বয়স : 65 লিঙ্গ : পুরুষ	ফটো উপলব্ধ	246	NGW1821206	নাম : রনদ্বীপ দেবনাথ পিতার নাম : অসিত চন্দ্র দেবনাথ বাড়ির নং : n0344 বয়স : 32 লিঙ্গ : পুরুষ	ফটো উপলব্ধ
Q 247	NGW1821172	নাম : বকুল দেবনাথ স্বামীর নাম : অসিত চন্দ্র দেবনাথ বাড়ির নং : বয়স : 63 লিঙ্গ : মহিলা	ফটো উপলব্ধ	248	NGW2289916	নাম : অর্নব ধর পিতার নাম : বিজন ধর বাড়ির নং : নং 0039 বয়স : 36 লিঙ্গ : পুরুষ	ফটো উপলব্ধ	249	NGW2399335	নাম : মুক্তি নন্দ স্বামীর নাম : বিনয় ভূষণ নন্দ বাড়ির নং : n0122 বয়স : 83 লিঙ্গ : মহিলা	ফটো উপলব্ধ
250	KZC2354652	নাম : পম্পা নন্দ স্বামীর নাম : সুপ্রিয় নন্দ বাড়ির নং : n0122 বয়স : 47 লিঙ্গ : মহিলা	ফটো উপলব্ধ	251	WB/03/020/255061	নাম : সুপ্রিয় নন্দ পিতার নাম : বিনয়ভূষণ নন্দ বাড়ির নং : n0122 বয়স : 59 লিঙ্গ : পুরুষ	ফটো উপলব্ধ	252	KZC2354660	নাম : সন্দ্বোশ্রী নন্দ(গুহ) স্বামীর নাম : সুরত নন্দ বাড়ির নং : n0123 বয়স : 44 লিঙ্গ : মহিলা	ফটো উপলব্ধ
253	NGW2827301	নাম : শ্রীতমা নন্দ পিতার নাম : সুপ্রিয় নন্দ বাড়ির নং : এন0122 বয়স : 22 লিঙ্গ : মহিলা	ফটো উপলব্ধ	254	NGW2399327	নাম : সুদিশু নন্দ পিতার নাম : বিনয়ভূষণ নন্দ বাড়ির নং : n0122 বয়স : 55 লিঙ্গ : পুরুষ	ফটো উপলব্ধ	255	KZC2635969	নাম : পর্ণা নাগ (চক্রবর্তী) পিতার নাম : পঞ্চানন নাগ বাড়ির নং : n0153 বয়স : 47 লিঙ্গ : মহিলা	ফটো উপলব্ধ
256	NGW2784726	নাম : পূজা রায় পিতার নাম : গণেশ রায় বাড়ির নং : এন0001 বয়স : 25 লিঙ্গ : মহিলা	ফটো উপলব্ধ	257	KZC2635985	নাম : সবিতা নাথ স্বামীর নাম : রতন কুমার নাথ বাড়ির নং : n0001 বয়স : 53 লিঙ্গ : মহিলা	ফটো উপলব্ধ	Q 258	NGW2875839	নাম : পূজা মাঝি স্বামীর নাম : টনোজু মাঝি বাড়ির নং : এন0103 বয়স : 22 লিঙ্গ : মহিলা	ফটো উপলব্ধ
259	NGW1942671	নাম : জ্যোতি পাশমান পিতার নাম : সিকু পাশমান বাড়ির নং : n0125 বয়স : 29 লিঙ্গ : মহিলা	ফটো উপলব্ধ	260	KZC2355840	নাম : ফুলেন বর্মন পিতার নাম : উপেন বর্মন বাড়ির নং : n0125 বয়স : 47 লিঙ্গ : পুরুষ	ফটো উপলব্ধ	261	WB/03/020/255178	নাম : পানো পাশমান স্বামীর নাম : রাসধারী পাশমান বাড়ির নং : n0125 বয়স : 81 লিঙ্গ : মহিলা	ফটো উপলব্ধ
262	NGW2825495	নাম : রাহুল পাসওয়ান পিতার নাম : সুকি পাসওয়ান বাড়ির নং : এন0125 বয়স : 21 লিঙ্গ : পুরুষ	ফটো উপলব্ধ	263	NGW2658284	নাম : সানু বর্মন পিতার নাম : ফুলেন বর্মন বাড়ির নং : এন0125 বয়স : 23 লিঙ্গ : পুরুষ	ফটো উপলব্ধ	264	WB/03/020/255434	নাম : শংকর পাশমান পিতার নাম : রাসধারী পাশমান বাড়ির নং : n0125 বয়স : 57 লিঙ্গ : পুরুষ	ফটো উপলব্ধ
265	NGW2795193	নাম : বুল্কা পাসওয়ান পিতার নাম : শঙ্কর পাসওয়ান বাড়ির নং : এন0125 বয়স : 28 লিঙ্গ : মহিলা	ফটো উপলব্ধ	266	KZC1309582	নাম : সঞ্জীব পাসওয়ান পিতার নাম : রাসধারী পাসওয়ান বাড়ির নং : n0125 বয়স : 48 লিঙ্গ : পুরুষ	ফটো উপলব্ধ	267	WB/03/020/255179	নাম : বুড়ী পাশমান স্বামীর নাম : খুকি পাশমান বাড়ির নং : n0125 বয়স : 49 লিঙ্গ : মহিলা	ফটো উপলব্ধ
268	WB/03/020/255094	নাম : সুকি পাশমান পিতার নাম : রাসধারী পাশমান বাড়ির নং : n0125 বয়স : 53 লিঙ্গ : মহিলা	ফটো উপলব্ধ	269	NGW1942614	নাম : তারামনি বর্মন(রায়) স্বামীর নাম : ফুলেন বর্মন বাড়ির নং : n0125 বয়স : 42 লিঙ্গ : মহিলা	ফটো উপলব্ধ	270	NGW2220127	নাম : নবমিতা পাসওয়ান স্বামীর নাম : সঞ্জীব পাসওয়ান বাড়ির নং : n0125 বয়স : 35 লিঙ্গ : মহিলা	ফটো উপলব্ধ

271 নাম : ববিতা পাশমান স্বামীর নাম: শংকর পাশমান বাড়ির নং : n0125 বয়স : 53 লিঙ্গ : মহিলা	WB/03/020/255140	272 নাম : খুশি বর্মন পিতার নাম: ফুলেন বাড়ির নং : এন0125 বয়স : 21 লিঙ্গ : মহিলা	NGW2880771	Q 273 নাম : উপেন পাশোয়ান পিতার নাম: লক্ষ্মী পাশোয়ান বাড়ির নং : বয়স : 35 লিঙ্গ : পুরুষ	NGW1942697
274 নাম : বর্ষা ব্যানার্জী পিতার নাম: প্রদীপ ব্যানার্জী বাড়ির নং : n0347 বয়স : 34 লিঙ্গ : মহিলা	NGW1594738	275 নাম : সৌম্যশ্রী চক্রবর্তী পিতার নাম: সোমেশ চক্রবর্তী বাড়ির নং : n0058 বয়স : 39 লিঙ্গ : মহিলা	KZC2523223	276 নাম : সুরত চক্রবর্তী পিতার নাম: সুশীল চক্রবর্তী বাড়ির নং : n0058 বয়স : 64 লিঙ্গ : পুরুষ	WB/03/020/255351
277 নাম : সুকন্যা চক্রবর্তী পিতার নাম: সুরত চক্রবর্তী বাড়ির নং : n0058 বয়স : 32 লিঙ্গ : মহিলা	NGW1821057	278 নাম : সোনালী চক্রবর্তী স্বামীর নাম: সুরত চক্রবর্তী বাড়ির নং : n0058 বয়স : 55 লিঙ্গ : মহিলা	WB/03/020/255173	279 নাম : সূতপা ব্যানার্জী স্বামীর নাম: প্রদীপ কুমার ব্যানার্জী বাড়ির নং : n0058 বয়স : 64 লিঙ্গ : মহিলা	KZC2523215
280 নাম : সুলগা চক্রবর্তী পিতার নাম: সুরত চক্রবর্তী বাড়ির নং : n0058 বয়স : 27 লিঙ্গ : মহিলা	NGW2614048	281 নাম : অক্ষয় কুমার শর্মা পিতার নাম: অলোক কুমার শর্মা বাড়ির নং : N0015 বয়স : 27 লিঙ্গ : পুরুষ	NGW2122380	282 নাম : অঞ্জলী বর্মন স্বামীর নাম: বীরেশ বর্মন বাড়ির নং : n0186 বয়স : 55 লিঙ্গ : মহিলা	KZC2396729
283 নাম : জয়দীপ কুমার বর্মন পিতার নাম: ধনঞ্জয় বর্মন বাড়ির নং : n0146 বয়স : 29 লিঙ্গ : পুরুষ	NGW1942630	284 নাম : পঙ্কজ কুমার বর্মন পিতার নাম: ধনঞ্জয় বর্মন বাড়ির নং : n0146 বয়স : 33 লিঙ্গ : পুরুষ	NGW1454065	285 নাম : বাসন্তী বর্মন স্বামীর নাম: ধনঞ্জয় বর্মন বাড়ির নং : n0146 বয়স : 58 লিঙ্গ : মহিলা	KZC1352392
286 নাম : প্রিয়া বর্মন পিতার নাম: মানিক বর্মন বাড়ির নং : এন0026 বয়স : 23 লিঙ্গ : মহিলা	NGW2789378	287 নাম : সঙ্গিতা বর্মন পিতার নাম: রঞ্জিত বর্মন বাড়ির নং : এন0201 বয়স : 22 লিঙ্গ : মহিলা	NGW2780864	288 নাম : মাধবী বর্মন স্বামীর নাম: মানিক বর্মন বাড়ির নং : n0026 বয়স : 53 লিঙ্গ : মহিলা	WB/03/020/258138
289 নাম : রঞ্জন বর্মন পিতার নাম: টিকেন্দ্রনাথ বর্মন বাড়ির নং : n0053 বয়স : 31 লিঙ্গ : পুরুষ	NGW1679869	290 নাম : ডোনা বর্মন পিতার নাম: বীরেশ চন্দ্র বর্মন বাড়ির নং : নং 0187 বয়স : 25 লিঙ্গ : মহিলা	NGW2289957	291 নাম : দীপা চক্রবর্তী (বর্মন) স্বামীর নাম: নবেন্দ্র চক্রবর্তী বাড়ির নং : n0186 বয়স : 39 লিঙ্গ : মহিলা	KZC2353142
292 নাম : টিকেন্দ্রনাথ বর্মন পিতার নাম: দেবেন্দ্র বর্মন বাড়ির নং : n0053 বয়স : 66 লিঙ্গ : পুরুষ	NGW2399145	293 নাম : বঙ্কিম চন্দ্র বর্মন পিতার নাম: মাধব চন্দ্র বর্মন বাড়ির নং : n0141 বয়স : 78 লিঙ্গ : পুরুষ	NGW2399343	294 নাম : ভারতী বর্মন স্বামীর নাম: বঙ্কিম চন্দ্র বর্মন বাড়ির নং : n0141 বয়স : 71 লিঙ্গ : মহিলা	NGW2399376
295 নাম : ঝিলিক বর্মন পিতার নাম: মানিক বর্মন বাড়ির নং : এন0026 বয়স : 25 লিঙ্গ : মহিলা	NGW2756864	296 নাম : রিশ্মী দাস পিতার নাম: প্রদীপ দাস বাড়ির নং : এন0188 বয়স : 21 লিঙ্গ : মহিলা	NGW2795144	297 নাম : প্রমিলা বর্মন স্বামীর নাম: টিকেন্দ্রনাথ বর্মন বাড়ির নং : n0188 বয়স : 60 লিঙ্গ : মহিলা	WB/03/020/348366
298 নাম : রঞ্জিত বর্মন পিতার নাম: কান্টু বর্মন বাড়ির নং : n0201 বয়স : 55 লিঙ্গ : পুরুষ	NGW1942689	299 নাম : সূর্য বর্মন স্বামীর নাম: রঞ্জিত বর্মন বাড়ির নং : n0201 বয়স : 50 লিঙ্গ : মহিলা	KZC0074534	300 নাম : দ্বীপশংকর বর্মন পিতার নাম: বীরেশ চন্দ্র বর্মন বাড়ির নং : n0187 বয়স : 31 লিঙ্গ : পুরুষ	NGW1679729

301 নাম : বীরাজ বর্মণ পিতার নাম: বঙ্কিম চন্দ্র বর্মণ বাড়ির নং : n0141 বয়স : 37 লিঙ্গ : পুরুষ	KZC2698074 ফটো উপলব্ধ	302 নাম : প্রদীপ দাস পিতার নাম: হারাধন দাস বাড়ির নং : n0188 বয়স : 49 লিঙ্গ : পুরুষ	KZC1319946 ফটো উপলব্ধ	303 নাম : সঞ্জয় বর্মণ পিতার নাম: রঞ্জিত বর্মণ বাড়ির নং : N0201 বয়স : 24 লিঙ্গ : পুরুষ	NGW2614071 ফটো উপলব্ধ
304 নাম : শুভঙ্কর বর্মণ পিতার নাম: মানিক বর্মণ বাড়ির নং : n0026 বয়স : 30 লিঙ্গ : পুরুষ	NGW1883156 ফটো উপলব্ধ	305 নাম : অর্পিতা বর্মণ পিতার নাম: বঙ্কিম চন্দ্র বর্মণ বাড়ির নং : n0141 বয়স : 41 লিঙ্গ : মহিলা	KZC2212918 ফটো উপলব্ধ	306 নাম : মানিক বর্মণ পিতার নাম: কামিনী বর্মণ বাড়ির নং : n0026 বয়স : 58 লিঙ্গ : পুরুষ	NGW2399442 ফটো উপলব্ধ
307 নাম : ধীরেশ চন্দ্র বর্মণ পিতার নাম: শশীন্দ্র বর্মণ বাড়ির নং : n0187 বয়স : 58 লিঙ্গ : পুরুষ	KZC2396711 ফটো উপলব্ধ	308 নাম : যশোদা বর্মণ রায় স্বামীর নাম: গৌতম রায় বাড়ির নং : n0167 বয়স : 38 লিঙ্গ : মহিলা	KZC2698090 ফটো উপলব্ধ	309 নাম : ভবতোষ বিশ্বাস পিতার নাম: মহেন্দ্র লাল বিশ্বাস বাড়ির নং : n0089 বয়স : 56 লিঙ্গ : পুরুষ	WB/03/020/255370 ফটো উপলব্ধ
310 নাম : অনন্যা বিশ্বাস পিতার নাম: অমর বিশ্বাস বাড়ির নং : এন0164 বয়স : 28 লিঙ্গ : মহিলা	NGW2039816 ফটো উপলব্ধ	311 নাম : কৌস্তভ বিশ্বাস পিতার নাম: ভবতোষ বিশ্বাস বাড়ির নং : এন0089 বয়স : 22 লিঙ্গ : পুরুষ	NGW2762805 ফটো উপলব্ধ	312 নাম : সত্যব্রত বিশ্বাস পিতার নাম: কালীপদ বিশ্বাস বাড়ির নং : n0163 বয়স : 58 লিঙ্গ : পুরুষ	NGW2399350 ফটো উপলব্ধ
313 নাম : সম্পা বিশ্বাস স্বামীর নাম: হরিমোহন বিশ্বাস বাড়ির নং : এন0419 বয়স : 63 লিঙ্গ : মহিলা	WB/03/020/432211 ফটো উপলব্ধ	314 নাম : অমর বিশ্বাস পিতার নাম: চৈতন্য বিশ্বাস বাড়ির নং : এন0164 বয়স : 65 লিঙ্গ : পুরুষ	KYZ1222249 ফটো উপলব্ধ	315 নাম : বিভাবতী বিশ্বাস স্বামীর নাম: ননীগোপাল বিশ্বাস বাড়ির নং : এন0090 বয়স : 78 লিঙ্গ : মহিলা	NGW2549137 ফটো উপলব্ধ
316 নাম : সুলেখা বিশ্বাস পিতার নাম: গনেশ চন্দ্র বিশ্বাস বাড়ির নং : n0089 বয়স : 43 লিঙ্গ : মহিলা	KZC2098994 ফটো উপলব্ধ	317 নাম : অদिति বিশ্বাস পিতার নাম: আশুতোষ বিশ্বাস বাড়ির নং : n0088 বয়স : 35 লিঙ্গ : মহিলা	NGW1293034 ফটো উপলব্ধ	318 নাম : নমিতা বিশ্বাস স্বামীর নাম: দীপঙ্কর বিশ্বাস বাড়ির নং : n0285 বয়স : 62 লিঙ্গ : মহিলা	WB/03/020/321662 ফটো উপলব্ধ
319 নাম : রেখা বিশ্বাস পিতার নাম: গনেশ বিশ্বাস বাড়ির নং : n0089 বয়স : 50 লিঙ্গ : মহিলা	NGW2933109 ফটো উপলব্ধ	320 নাম : জয়ন্তী বিশ্বাস (সরকার) স্বামীর নাম: ভবতোষ বিশ্বাস বাড়ির নং : n0089 বয়স : 45 লিঙ্গ : মহিলা	WB/03/015/312020 ফটো উপলব্ধ	321 নাম : তপতী বিশ্বাস স্বামীর নাম: আশুতোষ বিশ্বাস বাড়ির নং : n0088 বয়স : 58 লিঙ্গ : মহিলা	NGW2399194 ফটো উপলব্ধ
322 নাম : ননীগোপাল বিশ্বাস পিতার নাম: কামাক্ষ্যা বিশ্বাস বাড়ির নং : এন0052 বয়স : 88 লিঙ্গ : পুরুষ	NGW2554921 ফটো উপলব্ধ	323 নাম : অঙ্কিতা বিশ্বাস পিতার নাম: গনেশ চন্দ্র বিশ্বাস বাড়ির নং : n0089 বয়স : 38 লিঙ্গ : মহিলা	KZC2758852 ফটো উপলব্ধ	324 নাম : জ্যোৎস্না বিশ্বাস স্বামীর নাম: নীহার রঞ্জন বিশ্বাস বাড়ির নং : n0090 বয়স : 56 লিঙ্গ : মহিলা	NGW2554871 ফটো উপলব্ধ
325 নাম : শুভজ্যোতি বিশ্বাস পিতার নাম: আশুতোষ বিশ্বাস বাড়ির নং : n0088 বয়স : 30 লিঙ্গ : পুরুষ	NGW1820786 ফটো উপলব্ধ	326 নাম : আশুতোষ বিশ্বাস পিতার নাম: মহেন্দ্র লাল বিশ্বাস বাড়ির নং : n0088 বয়স : 69 লিঙ্গ : পুরুষ	NGW2399186 ফটো উপলব্ধ	327 নাম : জয়ন্তী রানী বিশ্বাস (সরকার) স্বামীর নাম: গনেশ বিশ্বাস বাড়ির নং : n0089 বয়স : 70 লিঙ্গ : মহিলা	WB/03/020/255248 ফটো উপলব্ধ
328 নাম : বেনু বিশ্বাস ঘোষ স্বামীর নাম: সত্যব্রত বিশ্বাস বাড়ির নং : n0163 বয়স : 46 লিঙ্গ : মহিলা	KZC2758845 ফটো উপলব্ধ	329 নাম : অনিকেত বিশ্বাস পিতার নাম: হরিমোহন বিশ্বাস বাড়ির নং : এন0419 বয়স : 24 লিঙ্গ : পুরুষ	NGW2840122 ফটো উপলব্ধ	330 নাম : নীহার রঞ্জন বিশ্বাস পিতার নাম: ননীগোপাল বিশ্বাস বাড়ির নং : n0090 বয়স : 62 লিঙ্গ : পুরুষ	KZC1372515 ফটো উপলব্ধ

331	NGW1343516	ফটো উপলব্ধ	332	NGW2250132	ফটো উপলব্ধ	333	KZC2354850	ফটো উপলব্ধ
নাম : রাজদীপ বিশ্বাস পিতার নাম: দীপঙ্কর বিশ্বাস বাড়ির নং : n0258 বয়স : 40 লিঙ্গ : পুরুষ			নাম : অনুপ্রভা বিশ্বাস পিতার নাম: সত্যরত বিশ্বাস বাড়ির নং : এন0163 বয়স : 25 লিঙ্গ : মহিলা			নাম : সুজাতা বিশ্বাস পিতার নাম: গণেশ চন্দ্র বিশ্বাস বাড়ির নং : n0089 বয়স : 42 লিঙ্গ : মহিলা		
334	NGW2289841	ফটো উপলব্ধ	335	NGW2173698	ফটো উপলব্ধ	336	WB/03/020/255157	ফটো উপলব্ধ
নাম : দেবরতী বিশ্বাস পিতার নাম: দীপঙ্কর বিশ্বাস বাড়ির নং : নং 0285 বয়স : 27 লিঙ্গ : মহিলা			নাম : নীহারিকা বিশ্বাস পিতার নাম: নীহার রঞ্জন বিশ্বাস বাড়ির নং : n0090 বয়স : 26 লিঙ্গ : মহিলা			নাম : রঞ্জিত কুমার বোস পিতার নাম: দেবরঞ্জন বোস বাড়ির নং : n0117 বয়স : 52 লিঙ্গ : পুরুষ		
337	KZC1311562	ফটো উপলব্ধ	338	KZC1311802	ফটো উপলব্ধ	339	KZC1372465	ফটো উপলব্ধ
নাম : সবিতা বোস স্বামীর নাম: মনোরঞ্জন বোস বাড়ির নং : n0095 বয়স : 78 লিঙ্গ : মহিলা			নাম : জয়ন্ত বোস পিতার নাম: মনোরঞ্জন বোস বাড়ির নং : n0095 বয়স : 46 লিঙ্গ : পুরুষ			নাম : জয় বোস পিতার নাম: মনোরঞ্জন বোস বাড়ির নং : n0095 বয়স : 48 লিঙ্গ : পুরুষ		
340	DNF2203768	ফটো উপলব্ধ	341	KZC2354868	ফটো উপলব্ধ	342	KZC1305499	ফটো উপলব্ধ
নাম : টিনা (দত্ত) বোস স্বামীর নাম: জয়ন্ত বোস বাড়ির নং : n0095 বয়স : 47 লিঙ্গ : মহিলা			নাম : কাবেরী সরকার(বোস) স্বামীর নাম: উৎপল সরকার বাড়ির নং : এন0095 বয়স : 41 লিঙ্গ : মহিলা			নাম : অপূর্ব ভট্টাচার্য্য পিতার নাম: প্রাণ গোপাল ভট্টাচার্য্য বাড়ির নং : n0259 বয়স : 48 লিঙ্গ : পুরুষ		
343	NGW1942366	ফটো উপলব্ধ	344	NGW1343532	ফটো উপলব্ধ	345	NGW1821081	ফটো উপলব্ধ
নাম : মৌসুমী ভট্টাচার্য্য স্বামীর নাম: অপূর্ব ভট্টাচার্য্য বাড়ির নং : n0259 বয়স : 33 লিঙ্গ : মহিলা			নাম : প্রিয়রঞ্জন ভট্টাচার্য্য পিতার নাম: প্রাণগোপাল ভট্টাচার্য্য বাড়ির নং : খরিয়া বয়স : 44 লিঙ্গ : পুরুষ			নাম : তাপস মন্ডল পিতার নাম: রতন মন্ডল বাড়ির নং : n0342 বয়স : 36 লিঙ্গ : পুরুষ		
346	WB/03/020/365128	ফটো উপলব্ধ	347	WB/03/020/261236	ফটো উপলব্ধ	348	KZC2799179	ফটো উপলব্ধ
নাম : মিনা মন্ডল স্বামীর নাম: রতন মন্ডল বাড়ির নং : N0330 বয়স : 56 লিঙ্গ : মহিলা			নাম : কৃষ্ণ মন্ডল পিতার নাম: সুমন মন্ডল বাড়ির নং : n0034 বয়স : 54 লিঙ্গ : পুরুষ			নাম : লক্ষ্মীরানী মন্ডল স্বামীর নাম: মনু মন্ডল বাড়ির নং : n0218 বয়স : 55 লিঙ্গ : মহিলা		
349	KZC2759215	ফটো উপলব্ধ	350	NGW2173672	ফটো উপলব্ধ	351	NGW1821156	ফটো উপলব্ধ
নাম : মনু মন্ডল পিতার নাম: দুর্ধাই মন্ডল বাড়ির নং : n0224 বয়স : 62 লিঙ্গ : পুরুষ			নাম : জয়ন্ত মন্ডল পিতার নাম: কৃষ্ণ মন্ডল বাড়ির নং : n0034 বয়স : 28 লিঙ্গ : পুরুষ			নাম : অজিত মন্ডল পিতার নাম: কাজল মন্ডল বাড়ির নং : n0166 বয়স : 35 লিঙ্গ : পুরুষ		
352	NGW2250199	ফটো উপলব্ধ	353	WB/03/020/360105	ফটো উপলব্ধ	354	KZC2758860	ফটো উপলব্ধ
নাম : কণিকা মন্ডল পিতার নাম: মনু মন্ডল বাড়ির নং : এন0224 বয়স : 28 লিঙ্গ : মহিলা			নাম : বিশাখা মন্ডল স্বামীর নাম: অমূল্য বাড়ির নং : n0166 বয়স : 44 লিঙ্গ : মহিলা			নাম : অর্চনা মন্ডল (দাস) স্বামীর নাম: দিলীপ মন্ডল বাড়ির নং : 52 বয়স : 42 লিঙ্গ : মহিলা		
355	NGW1820679	ফটো উপলব্ধ	356	NGW1366053	ফটো উপলব্ধ	Q 357	KZC2355873	ফটো উপলব্ধ
নাম : স্বপন মন্ডল পিতার নাম: রতন মন্ডল বাড়ির নং : n0330 বয়স : 31 লিঙ্গ : পুরুষ			নাম : নরেশ মন্ডল পিতার নাম: আনন্দ মন্ডল বাড়ির নং : n0380 বয়স : 41 লিঙ্গ : পুরুষ			নাম : রুমা মন্ডল স্বামীর নাম: কৃষ্ণ বাড়ির নং : বয়স : 39 লিঙ্গ : মহিলা		
358	MFW2627776	ফটো উপলব্ধ	359	NGW2173631	ফটো উপলব্ধ	360	NGW2274777	ফটো উপলব্ধ
নাম : হেমলতা সরকার স্বামীর নাম: নরেশ মন্ডল বাড়ির নং : n0380 বয়স : 40 লিঙ্গ : মহিলা			নাম : সোনিয়া মন্ডল পিতার নাম: কৃষ্ণ মন্ডল বাড়ির নং : n0034 বয়স : 26 লিঙ্গ : মহিলা			নাম : তুলসী মন্ডল স্বামীর নাম: ময়না মতী মন্ডল বাড়ির নং : নং386 বয়স : 37 লিঙ্গ : মহিলা		

361 নাম : কৃষ্ণা বিশ্বাস স্বামীর নাম: অমর কুমার বিশ্বাস বাড়ির নং : এন0164 বয়স : 58 লিঙ্গ : মহিলা	NGW2399566	ফটো উপলব্ধ	362 নাম : সন্তোষ সাউ পিতার নাম: মহাদেব সাউ বাড়ির নং : n0070 বয়স : 42 লিঙ্গ : পুরুষ	KZC2523256	ফটো উপলব্ধ	Q 363 নাম : পবন সাউ পিতার নাম: মহাদেব সাউ বাড়ির নং : বয়স : 37 লিঙ্গ : পুরুষ	NGW0684266	ফটো উপলব্ধ
364 নাম : মঞ্জু মহতো স্বামীর নাম: রাজকিশোর মাহাতো বাড়ির নং : এন0070 বয়স : 54 লিঙ্গ : মহিলা	KZC1310739	ফটো উপলব্ধ	365 নাম : ছোটন সাউ পিতার নাম: মহাদেব সাউ বাড়ির নং : n0070 বয়স : 31 লিঙ্গ : পুরুষ	NGW1679976	ফটো উপলব্ধ	366 নাম : দেবাদুতা মহিত্তা পিতার নাম: অরুণ মহিত্তা বাড়ির নং : n0336 বয়স : 28 লিঙ্গ : মহিলা	NGW2039782	ফটো উপলব্ধ
367 নাম : দীপা (চক্রবর্তী) মহিত্তা স্বামীর নাম: অরুণ মহিত্তা বাড়ির নং : n0337 বয়স : 55 লিঙ্গ : মহিলা	NGW1820869	ফটো উপলব্ধ	368 নাম : অঞ্জলী মহিত্তা স্বামীর নাম: অশোক মহিত্তা বাড়ির নং : n0158 বয়স : 67 লিঙ্গ : মহিলা	KZC1031947	ফটো উপলব্ধ	369 নাম : কুলো মাঝী পিতার নাম: শিবনাথ মাঝী বাড়ির নং : n0103 বয়স : 57 লিঙ্গ : মহিলা	NGW2886919	ফটো উপলব্ধ
370 নাম : টনোজ মাঝি পিতার নাম: বিশ্বনাথ মাঝি বাড়ির নং : n0103 বয়স : 32 লিঙ্গ : পুরুষ	NGW1820760	ফটো উপলব্ধ	371 নাম : তুলেন মাঝি পিতার নাম: দয়াল মাঝি বাড়ির নং : n0102 বয়স : 32 লিঙ্গ : পুরুষ	NGW1820935	ফটো উপলব্ধ	372 নাম : বাবলু মাঝি পিতার নাম: মুসাফির মাঝি বাড়ির নং : n0075 বয়স : 37 লিঙ্গ : পুরুষ	KZC2758878	ফটো উপলব্ধ
373 নাম : মনোজ মাঝি পিতার নাম: বিশ্বনাথ মাঝি বাড়ির নং : n0103 বয়স : 33 লিঙ্গ : পুরুষ	NGW1679802	ফটো উপলব্ধ	374 নাম : তিলীয়া মাঝি পিতার নাম: ভুটন মাঝি বাড়ির নং : n0102 বয়স : 56 লিঙ্গ : মহিলা	WB/03/020/255274	ফটো উপলব্ধ	375 নাম : কৌশল্যা মাঝি স্বামীর নাম: বিদ্যেশ্বর মাঝি বাড়ির নং : n0035 বয়স : 43 লিঙ্গ : মহিলা	WB/02/014/330386	ফটো উপলব্ধ
376 নাম : শিবনাথ মাঝি পিতার নাম: ফতিঙ্গা মাঝি বাড়ির নং : n0103 বয়স : 59 লিঙ্গ : পুরুষ	WB/03/020/255207	ফটো উপলব্ধ	377 নাম : দয়াল মাঝি পিতার নাম: লছমী মাঝি বাড়ির নং : n0102 বয়স : 61 লিঙ্গ : পুরুষ	WB/03/020/255284	ফটো উপলব্ধ	378 নাম : বিনোদ মাঝি পিতার নাম: রাম প্রসাদ মাঝি বাড়ির নং : n0031 বয়স : 31 লিঙ্গ : পুরুষ	NGW1679737	ফটো উপলব্ধ
379 নাম : বিসু মাঝি স্বামীর নাম: লছমী মাঝি বাড়ির নং : n0325 বয়স : 33 লিঙ্গ : পুরুষ	NGW1540772	ফটো উপলব্ধ	380 নাম : রত্না কুমারী মাঝী স্বামীর নাম: টুটন মাঝী বাড়ির নং : এন0075 বয়স : 23 লিঙ্গ : মহিলা	NGW2764421	ফটো উপলব্ধ	381 নাম : প্রিয়ঙ্কা সুব্রতর পিতার নাম: দশরথ সুব্রতর বাড়ির নং : নং025 বয়স : 23 লিঙ্গ : মহিলা	NGW2795185	ফটো উপলব্ধ
382 নাম : সীতা মাঝি পিতার নাম: বিশ্বনাথ মাঝি বাড়ির নং : এন0103 বয়স : 30 লিঙ্গ : মহিলা	NGW2658342	ফটো উপলব্ধ	383 নাম : মিনা মাঝি স্বামীর নাম: বিসু মাঝি বাড়ির নং : n0325 বয়স : 34 লিঙ্গ : মহিলা	NGW1942416	ফটো উপলব্ধ	384 নাম : শনিচর মাঝি পিতার নাম: বনাই মাঝি বাড়ির নং : n0134 বয়স : 66 লিঙ্গ : পুরুষ	KZC2354918	ফটো উপলব্ধ
385 নাম : ফুলমনি মাঝি স্বামীর নাম: বিশ্বনাথ মাঝি বাড়ির নং : n0103 বয়স : 57 লিঙ্গ : মহিলা	WB/03/020/255397	ফটো উপলব্ধ	386 নাম : বোনীয়া মাঝি স্বামীর নাম: রামপ্রসাদ মাঝি বাড়ির নং : n0031 বয়স : 61 লিঙ্গ : মহিলা	KZC1311489	ফটো উপলব্ধ	387 নাম : বিশ্বনাথ মাঝি পিতার নাম: ফতিঙ্গা মাঝি বাড়ির নং : n0103 বয়স : 61 লিঙ্গ : পুরুষ	WB/03/020/255089	ফটো উপলব্ধ
388 নাম : চম্পা মাঝি স্বামীর নাম: বিশ্বনাথ মাঝি বাড়ির নং : n0103 বয়স : 51 লিঙ্গ : মহিলা	WB/03/020/255356	ফটো উপলব্ধ	389 নাম : সঙ্গীতা বিশ্বাস পিতার নাম: নিখিল বিশ্বাস বাড়ির নং : এন0556 বয়স : 27 লিঙ্গ : মহিলা	NGW2126324	ফটো উপলব্ধ	390 নাম : সঞ্জয় মাঝি পিতার নাম: বিশ্বনাথ মাঝি বাড়ির নং : n0268 বয়স : 36 লিঙ্গ : পুরুষ	NGW1453612	ফটো উপলব্ধ

391 নাম : বুমা মাঝি পিতার নাম: শিবনাথ মাঝি বাড়ির নং : n0103 বয়স : 38 লিঙ্গ : মহিলা	NGW1453604 ফটো উপলব্ধ	392 নাম : বর্ষা মাঝি পিতার নাম: বিদ্যেশ্বর মাঝি বাড়ির নং : n0035 বয়স : 27 লিঙ্গ : মহিলা	NGW2220135 ফটো উপলব্ধ	393 নাম : টুটন মাঝি পিতার নাম: মুসাফির মাঝি বাড়ির নং : n0075 বয়স : 33 লিঙ্গ : পুরুষ	NGW1821149 ফটো উপলব্ধ
394 নাম : ছোটন মাঝি পিতার নাম: শিবনাথ মাঝি বাড়ির নং : এন0103 বয়স : 28 লিঙ্গ : পুরুষ	NGW2715605 ফটো উপলব্ধ	395 নাম : বৃথনী মাঝি স্বামীর নাম: শনিচর মাঝি বাড়ির নং : n0134 বয়স : 61 লিঙ্গ : মহিলা	KZC2354926 ফটো উপলব্ধ	396 নাম : পলাশ মালাকার পিতার নাম: গোপাল মালাকার বাড়ির নং : n0157 বয়স : 41 লিঙ্গ : পুরুষ	KZC2212991 ফটো উপলব্ধ
397 নাম : রীতা মালাকার পিতার নাম: গোপাল মালাকার বাড়ির নং : n0157 বয়স : 42 লিঙ্গ : মহিলা	KZC2523249 ফটো উপলব্ধ	398 নাম : নমিতা (গোপ) মালাকার স্বামীর নাম: পলাশ মালাকার বাড়ির নং : n0157 বয়স : 33 লিঙ্গ : মহিলা	NGW1820992 ফটো উপলব্ধ	399 নাম : রামপতি মাহাতো স্বামীর নাম: দেবনাথ মাহাতো বাড়ির নং : n0069 বয়স : 63 লিঙ্গ : মহিলা	NGW2412948 ফটো উপলব্ধ
400 নাম : বিস্বন মাহাতো পিতার নাম: শিবনারায়ন মাহাতো বাড়ির নং : n0121 বয়স : 48 লিঙ্গ : পুরুষ	KZC2354975 ফটো উপলব্ধ	401 নাম : ভালেশ্বরী মাহাতো পিতার নাম: শিবনারায়ন মাহাতো বাড়ির নং : n0121 বয়স : 87 লিঙ্গ : পুরুষ	KZC2636215 ফটো উপলব্ধ	402 নাম : শিবনারায়ণ মাহাতো পিতার নাম: বলি মাহাতো বাড়ির নং : n0121 বয়স : 93 লিঙ্গ : পুরুষ	WB/03/020/255043 ফটো উপলব্ধ
403 নাম : সুমন মাহাতো পিতার নাম: সীতারাম মাহাতো বাড়ির নং : নং 0203 বয়স : 25 লিঙ্গ : পুরুষ	NGW2289973 ফটো উপলব্ধ	404 নাম : শকুন্তলা মাহাতো পিতার নাম: শিবনাথ মাহাতো বাড়ির নং : n0124 বয়স : 69 লিঙ্গ : মহিলা	WB/03/020/255189 ফটো উপলব্ধ	405 নাম : সঞ্জয় মাহাতো পিতার নাম: গোপাল মাহাতো বাড়ির নং : n0121 বয়স : 29 লিঙ্গ : পুরুষ	NGW1942465 ফটো উপলব্ধ
406 নাম : গোপাল মাহাতো পিতার নাম: শিবনারায়ন মাহাতো বাড়ির নং : n0121 বয়স : 55 লিঙ্গ : পুরুষ	WB/03/020/255142 ফটো উপলব্ধ	407 নাম : শুভজিৎ মাহাতো পিতার নাম: সীতা রাম মাহাতো বাড়ির নং : n0203 বয়স : 29 লিঙ্গ : পুরুষ	NGW1942473 ফটো উপলব্ধ	408 নাম : নেপাল মাহাতো পিতার নাম: শিবনারায়ন মাহাতো বাড়ির নং : n0121 বয়স : 51 লিঙ্গ : পুরুষ	WB/03/020/255108 ফটো উপলব্ধ
409 নাম : বিভান মাহাতো পিতার নাম: অশোক মাহাতো বাড়ির নং : এন0124 বয়স : 26 লিঙ্গ : পুরুষ	NGW2274363 ফটো উপলব্ধ	410 নাম : রাজ মাহাতো পিতার নাম: দেবনাথ মাহাতো বাড়ির নং : n0064 বয়স : 47 লিঙ্গ : পুরুষ	KZC1310176 ফটো উপলব্ধ	411 নাম : জয়দীপ মাহাতো পিতার নাম: রাজকিশোর মাহাতো বাড়ির নং : এন0261 বয়স : 34 লিঙ্গ : পুরুষ	NGW1343607 ফটো উপলব্ধ
412 নাম : সীতারাম মাহাতো পিতার নাম: শিবনারায়ন মাহাতো বাড়ির নং : n0203 বয়স : 55 লিঙ্গ : পুরুষ	WB/03/020/255174 ফটো উপলব্ধ	413 নাম : রেখা রাউৎ(মাহাতো) স্বামীর নাম: অশোক রাউৎ(মাহাতো) বাড়ির নং : n0124 বয়স : 50 লিঙ্গ : মহিলা	WB/03/020/039107 ফটো উপলব্ধ	414 নাম : অশোক মাহাতো পিতার নাম: শিবনাথ মাহাতো বাড়ির নং : n0124 বয়স : 54 লিঙ্গ : পুরুষ	WB/03/020/255448 ফটো উপলব্ধ
415 নাম : ললিতা মহতো পিতার নাম: গাপোল মহতো বাড়ির নং : n0121 বয়স : 49 লিঙ্গ : মহিলা	WB/03/020/255503 ফটো উপলব্ধ	Q 416 নাম : শীতল মাহাতো স্বামীর নাম: বিস্বন মাহাতো বাড়ির নং : বয়স : 34 লিঙ্গ : মহিলা	NGW1820695 ফটো উপলব্ধ	417 নাম : সুতপা মাহাতো স্বামীর নাম: রাজেন মাহাতো বাড়ির নং : এন0069 বয়স : 24 লিঙ্গ : মহিলা	WEP1982735 ফটো উপলব্ধ
418 নাম : ছোটন রায় পিতার নাম: ক্ষীতিশ রায় বাড়ির নং : N0005 বয়স : 28 লিঙ্গ : পুরুষ	NGW2122406 ফটো উপলব্ধ	419 নাম : নিতু মাহাতো পিতার নাম: গোপাল মাহাতো বাড়ির নং : এন0121 বয়স : 26 লিঙ্গ : মহিলা	NGW2775385 ফটো উপলব্ধ	420 নাম : অনুস্কা মাহাতো পিতার নাম: অশোক মাহাতো বাড়ির নং : এন0124 বয়স : 23 লিঙ্গ : মহিলা	NGW2762318 ফটো উপলব্ধ

421	NGW2122398	ফটো উপলব্ধ	422	KZC1376615	ফটো উপলব্ধ	423	KZC2099075	ফটো উপলব্ধ
নাম : মুনায়ী রায় স্বামীর নাম: হাযিকেশ সিনহা বাড়ির নং : N0101 বয়স : 33 লিঙ্গ : মহিলা			নাম : অনিমা মাহাতো স্বামীর নাম: সীতারাম মাহাতো বাড়ির নং : n0121 বয়স : 50 লিঙ্গ : মহিলা			নাম : রাজেন মাহাতো পিতার নাম: দেবনাথ মাহাতো বাড়ির নং : n0069 বয়স : 42 লিঙ্গ : পুরুষ		
424	WB/03/020/255504	ফটো উপলব্ধ	425	KZC2355063	ফটো উপলব্ধ	426	KZC2355071	ফটো উপলব্ধ
নাম : বিদ্যুৎ কুমার মিশ্র পিতার নাম: যতীন মিশ্র বাড়ির নং : n0011 বয়স : 69 লিঙ্গ : পুরুষ			নাম : সংযুক্তা মিশ্র পিতার নাম: স্বপন মিশ্র বাড়ির নং : n0011 বয়স : 41 লিঙ্গ : মহিলা			নাম : ছায়া মিশ্র স্বামীর নাম: বিদ্যুৎ মিশ্র বাড়ির নং : n0011 বয়স : 63 লিঙ্গ : মহিলা		
427	KZC2636280	ফটো উপলব্ধ	428	KZC1310143	ফটো উপলব্ধ	429	KZC2636306	ফটো উপলব্ধ
নাম : রমা মিশ্র স্বামীর নাম: স্বপন মিশ্র বাড়ির নং : n0011 বয়স : 71 লিঙ্গ : মহিলা			নাম : দয়া মোহন্ত স্বামীর নাম: বাবলু মোহন্ত বাড়ির নং : n0044 বয়স : 57 লিঙ্গ : মহিলা			নাম : তুলসী ঘোষ মোহন্ত স্বামীর নাম: প্রসেনজিৎ মোহন্ত বাড়ির নং : n0076 বয়স : 51 লিঙ্গ : মহিলা		
430	NGW1867779	ফটো উপলব্ধ	431	KZC1311216	ফটো উপলব্ধ	432	WB/03/020/261216	ফটো উপলব্ধ
নাম : অনিমা রায় পিতার নাম: অতুল রায় বাড়ির নং : এন0291 বয়স : 31 লিঙ্গ : মহিলা			নাম : বাবলু মোহন্ত পিতার নাম: অক্ষয় মোহন্ত বাড়ির নং : n0044 বয়স : 68 লিঙ্গ : পুরুষ			নাম : প্রসেনজিৎ মোহন্ত পিতার নাম: প্রফুল্ল মোহন্ত বাড়ির নং : n0076 বয়স : 52 লিঙ্গ : পুরুষ		
433	NGW1541085	ফটো উপলব্ধ	434	KZC2506566	ফটো উপলব্ধ	435	NGW1821180	ফটো উপলব্ধ
নাম : অভি মোহন্ত পিতার নাম: বাবলু মোহন্ত বাড়ির নং : n0291 বয়স : 33 লিঙ্গ : পুরুষ			নাম : দোলা মোহন্ত পিতার নাম: কৌশিক রায় বাড়ির নং : n0356 বয়স : 41 লিঙ্গ : মহিলা			নাম : টোটন মোহন্ত পিতার নাম: বাবলু মোহন্ত বাড়ির নং : n0044 বয়স : 31 লিঙ্গ : পুরুষ		
436	KZC2636314	ফটো উপলব্ধ	437	NGW1679711	ফটো উপলব্ধ	438	NGW2289205	ফটো উপলব্ধ
নাম : দেবশীষ রক্ষিত পিতার নাম: চিরঞ্জন রক্ষিত বাড়ির নং : n0056 বয়স : 68 লিঙ্গ : পুরুষ			নাম : দেবব্রত রক্ষিত পিতার নাম: দেবশীষ রক্ষিত বাড়ির নং : n0056 বয়স : 31 লিঙ্গ : পুরুষ			নাম : মুণাল রক্ষিত পিতার নাম: নরেশ চন্দ্র রক্ষিত বাড়ির নং : নং 0457 বয়স : 65 লিঙ্গ : পুরুষ		
439	NGW2289080	ফটো উপলব্ধ	440	NGW2289072	ফটো উপলব্ধ	441	KZC2636322	ফটো উপলব্ধ
নাম : মমতা রক্ষিত স্বামীর নাম: মুণাল রক্ষিত বাড়ির নং : স্ক বয়স : 55 লিঙ্গ : মহিলা			নাম : শুভম রক্ষিত পিতার নাম: মুণাল রক্ষিত বাড়ির নং : স্ক বয়স : 25 লিঙ্গ : পুরুষ			নাম : টগর রক্ষিত স্বামীর নাম: দেবশীষ রক্ষিত বাড়ির নং : n0056 বয়স : 61 লিঙ্গ : মহিলা		
442	CMC2184232	ফটো উপলব্ধ	443	WB/03/011/360068	ফটো উপলব্ধ	444	NGW1541077	ফটো উপলব্ধ
নাম : সুভাষ রাউত পিতার নাম: বিশ্বনাথ রাউত বাড়ির নং : n0303 বয়স : 45 লিঙ্গ : পুরুষ			নাম : মীনা দেবী রাউত স্বামীর নাম: বিশ্বনাথ রাউত বাড়ির নং : n0305 বয়স : 73 লিঙ্গ : মহিলা			নাম : রানা রাম পিতার নাম: বাবলু রাম বাড়ির নং : n0383 বয়স : 33 লিঙ্গ : পুরুষ		
445	WB/03/020/255304	ফটো উপলব্ধ	446	WB/03/020/255205	ফটো উপলব্ধ	447	NGW1679687	ফটো উপলব্ধ
নাম : বাবলু রাম পিতার নাম: সুকদেব রাম বাড়ির নং : n0145 বয়স : 67 লিঙ্গ : পুরুষ			নাম : শুশীলা রাম স্বামীর নাম: বাবলু রাম বাড়ির নং : n0145 বয়স : 57 লিঙ্গ : মহিলা			নাম : মিহির কুমার রায় পিতার নাম: হরিপদ রায় বাড়ির নং : n0299 বয়স : 33 লিঙ্গ : পুরুষ		
448	WB/03/020/255343	ফটো উপলব্ধ	449	NEV1278720	ফটো উপলব্ধ	450	NGW2039873	ফটো উপলব্ধ
নাম : বাসন্তী রায় স্বামীর নাম: নির্মল রায় বাড়ির নং : n0006 বয়স : 61 লিঙ্গ : মহিলা			নাম : শর্মিলা দেবসিংহ স্বামীর নাম: অরবিন্দ দেবসিংহ বাড়ির নং : n0002 বয়স : 46 লিঙ্গ : মহিলা			নাম : অঞ্জনা রায় পিতার নাম: সন্তোষ রায় বাড়ির নং : n0008 বয়স : 30 লিঙ্গ : মহিলা		

451 নাম : জয়ন্তী রায় স্বামীর নাম: গোরা রায় বাড়ির নং : n0020 বয়স : 51 লিঙ্গ : মহিলা	WB/03/020/255336	452 নাম : পৌতম রায় পিতার নাম: সন্তোষ রায় বাড়ির নং : n0209 বয়স : 47 লিঙ্গ : পুরুষ	KZC2759009	453 নাম : রুমা রায় স্বামীর নাম: দীনেশ রায় বাড়ির নং : n0099 বয়স : 54 লিঙ্গ : মহিলা	KZC1310341
454 নাম : পৌতম রায় পিতার নাম: রহিদাস রায় বাড়ির নং : n0106 বয়স : 63 লিঙ্গ : পুরুষ	WB/03/020/258118	455 নাম : মঞ্জু রায় স্বামীর নাম: পৌতম রায় বাড়ির নং : n0106 বয়স : 53 লিঙ্গ : মহিলা	WB/03/020/258139	456 নাম : মীরা রায় স্বামীর নাম: বিকাশ চন্দ্র রায় বাড়ির নং : n0339 বয়স : 51 লিঙ্গ : মহিলা	NGW1942713
457 নাম : কল্যাণী রায় স্বামীর নাম: সতীশ চন্দ্র রায় বাড়ির নং : n0118 বয়স : 65 লিঙ্গ : মহিলা	KZC2099877	458 নাম : কৌশিক রায় পিতার নাম: বিধু ভূষণ রায় বাড়ির নং : n0171 বয়স : 45 লিঙ্গ : পুরুষ	NGW1821164	459 নাম : শম্ভু রায় পিতার নাম: গোরা রায় বাড়ির নং : n0020 বয়স : 41 লিঙ্গ : পুরুষ	KZC2523306
460 নাম : শিবু রায় পিতার নাম: যোগেশ্বর রায় বাড়ির নং : n0010 বয়স : 37 লিঙ্গ : পুরুষ	KZC2698280	461 নাম : মাধবী রায় স্বামীর নাম: যোগেশ্বর রায় বাড়ির নং : n0010 বয়স : 56 লিঙ্গ : মহিলা	NGW2399285	462 নাম : ব্রজেন্দ্র নাথ রায় পিতার নাম: রাজেশ্বর রায় বাড়ির নং : n0255 বয়স : 62 লিঙ্গ : পুরুষ	NGW1343474
463 নাম : সন্ধ্যামনী রায় স্বামীর নাম: গনেশ রায় বাড়ির নং : n0013 বয়স : 64 লিঙ্গ : মহিলা	WB/03/020/255345	464 নাম : গনেশ রায় পিতার নাম: খগেশ্বর রায় বাড়ির নং : n0004 বয়স : 61 লিঙ্গ : পুরুষ	WB/03/020/255093	465 নাম : পার্বতী রায় স্বামীর নাম: গনেশ রায় বাড়ির নং : n0004 বয়স : 38 লিঙ্গ : মহিলা	NGW1821099
466 নাম : সুজাতা রায় পিতার নাম: সুশীল চন্দ্র রায় বাড়ির নং : n0005 বয়স : 30 লিঙ্গ : মহিলা	NGW1942556	467 নাম : পৌলমি রায় পিতার নাম: ভরত চন্দ্র রায় বাড়ির নং : nং081 বয়স : 27 লিঙ্গ : মহিলা	NGW2274785	468 নাম : সুরেন রায় পিতার নাম: দেবেন রায় বাড়ির নং : n0020 বয়স : 66 লিঙ্গ : পুরুষ	WB/03/020/255352
469 নাম : ডলি রায় স্বামীর নাম: সবিনয় রায় বাড়ির নং : n0351 বয়স : 45 লিঙ্গ : মহিলা	KZC1380062	470 নাম : রনজিৎ রায় পিতার নাম: সিরেন রায় বাড়ির নং : n0274 বয়স : 38 লিঙ্গ : পুরুষ	KZC2547875	471 নাম : জানকী রায় স্বামীর নাম: সিরেন রায় বাড়ির নং : n0275 বয়স : 58 লিঙ্গ : মহিলা	KZC1317742
472 নাম : নবকৃষ্ণ রায় পিতার নাম: গজেন্দ্র নাথ রায় বাড়ির নং : n0313 বয়স : 51 লিঙ্গ : পুরুষ	WB/03/020/483267	473 নাম : পুনির্মা রায় স্বামীর নাম: অনিল রায় বাড়ির নং : n0314 বয়স : 43 লিঙ্গ : মহিলা	KZC2446755	474 নাম : দিপালী রায় স্বামীর নাম: প্রদীপ কুমার রায় বাড়ির নং : n0118 বয়স : 31 লিঙ্গ : মহিলা	NGW2040004
475 নাম : রাজেশ রায় মায়ের নাম: মঞ্জু রায় বাড়ির নং : n0377 বয়স : 43 লিঙ্গ : পুরুষ	KZC2213791	476 নাম : ননী বালা রায় স্বামীর নাম: জগদীশ রায় বাড়ির নং : n0173 বয়স : 67 লিঙ্গ : মহিলা	KZC2636793	477 নাম : কুমারেশ রায় পিতার নাম: বিধুভূষণ রায় বাড়ির নং : n0174 বয়স : 42 লিঙ্গ : পুরুষ	KZC2636801
478 নাম : অনিল রায় পিতার নাম: মঙ্গলু রায় বাড়ির নং : n0315 বয়স : 47 লিঙ্গ : পুরুষ	KZC1262658	479 নাম : শুক্লা রায় পিতার নাম: দীনেশ রায় বাড়ির নং : n0130 বয়স : 40 লিঙ্গ : মহিলা	KZC2099273	480 নাম : অঞ্জলী সিংহ সরকার রায় স্বামীর নাম: রবীন্দ্র নাথ রায় বাড়ির নং : n0018 বয়স : 60 লিঙ্গ : মহিলা	WB/03/020/255301

481	NGW2250124	নাম : দেবলীনা রায় পিতার নাম: ব্রজেন্দ্র নাথ রায় বাড়ির নং : এন0255 বয়স : 25 লিঙ্গ : মহিলা	ফটো উপলব্ধ	482	NGW2219749	নাম : কাকুলি রায় পিতার নাম: কার্তিক রায় বাড়ির নং : N0274 বয়স : 26 লিঙ্গ : মহিলা	ফটো উপলব্ধ	483	NGW1942432	নাম : দেবব্রত রায় পিতার নাম: ভবিন্দ্র নাথ রায় বাড়ির নং : n0265 বয়স : 53 লিঙ্গ : পুরুষ	ফটো উপলব্ধ
484	NGW1679943	নাম : নিলাদ্রী সরকার পিতার নাম: নিখিল চন্দ্র সরকার বাড়ির নং : n0004 বয়স : 32 লিঙ্গ : পুরুষ	ফটো উপলব্ধ	485	KZC1321041	নাম : প্রদীপ কুমার রায় পিতার নাম: সত্যীশ চন্দ্র রায় বাড়ির নং : N0118 বয়স : 47 লিঙ্গ : পুরুষ	ফটো উপলব্ধ	486	NGW2399509	নাম : সুশীল চন্দ্র রায় পিতার নাম: নৃপেন্দ্র নাথ রায় বাড়ির নং : n0358 বয়স : 65 লিঙ্গ : পুরুষ	ফটো উপলব্ধ
487	NGW1820984	নাম : নগেন রায় পিতার নাম: খগেন রায় বাড়ির নং : n0020 বয়স : 31 লিঙ্গ : পুরুষ	ফটো উপলব্ধ	488	KZC0074377	নাম : নগেন রায় পিতার নাম: কালী মোহন রায় বাড়ির নং : n0200 বয়স : 79 লিঙ্গ : পুরুষ	ফটো উপলব্ধ	489	KZC1311323	নাম : সুমিত রায় পিতার নাম: নীরেন্দ্র নাথ রায় বাড়ির নং : n0012 বয়স : 47 লিঙ্গ : পুরুষ	ফটো উপলব্ধ
490	NGW2399301	নাম : যুগল রায় পিতার নাম: নীরেন্দ্র রায় বাড়ির নং : n0012 বয়স : 62 লিঙ্গ : পুরুষ	ফটো উপলব্ধ	491	NGW2413698	নাম : কমলা রায় স্বামীর নাম: গৌতম কুমার রায় বাড়ির নং : n0012 বয়স : 53 লিঙ্গ : মহিলা	ফটো উপলব্ধ	492	NGW2763084	নাম : সৌভিক রায় পিতার নাম: অনিল রায় বাড়ির নং : এন0374 বয়স : 22 লিঙ্গ : পুরুষ	ফটো উপলব্ধ
493	KZC2636611	নাম : অর্পনা রায় স্বামীর নাম: খোকন রায় বাড়ির নং : PANDAPARA KALIBARI বয়স : 51 লিঙ্গ : মহিলা	ফটো উপলব্ধ	494	NGW2399632	নাম : ক্ষিতিশ রায় পিতার নাম: কালু রায় বাড়ির নং : n0005 বয়স : 59 লিঙ্গ : পুরুষ	ফটো উপলব্ধ	495	NGW2776110	নাম : মৌসুমী রায় পিতার নাম: গণেশ রায় বাড়ির নং : এন0234 বয়স : 22 লিঙ্গ : মহিলা	ফটো উপলব্ধ
496	NGW1679927	নাম : সুভেন্দু রায় পিতার নাম: জগবন্ধু রায় বাড়ির নং : এন0205 বয়স : 32 লিঙ্গ : পুরুষ	ফটো উপলব্ধ	497	NGW1821024	নাম : শুভ্রনীল রায় পিতার নাম: কল্যান কুমার রায় বাড়ির নং : N0132 বয়স : 32 লিঙ্গ : পুরুষ	ফটো উপলব্ধ	498	WB/03/020/255367	নাম : গৌরা রায় পিতার নাম: দেবেন রায় বাড়ির নং : n0020 বয়স : 56 লিঙ্গ : পুরুষ	ফটো উপলব্ধ
499	NGW1679935	নাম : সৌম্যজিত রায় পিতার নাম: মানু রায় বাড়ির নং : n0004 বয়স : 33 লিঙ্গ : পুরুষ	ফটো উপলব্ধ	500	NGW2399624	নাম : সুচিত্রা রায় স্বামীর নাম: মানু রায় বাড়ির নং : n0004 বয়স : 48 লিঙ্গ : মহিলা	ফটো উপলব্ধ	501	NGW2173821	নাম : শতরুপা রায় পিতার নাম: বিকাশ চন্দ্র রায় বাড়ির নং : n0339 বয়স : 26 লিঙ্গ : মহিলা	ফটো উপলব্ধ
502	NGW1540103	নাম : চন্দনা রায় পিতার নাম: গজেন রায় বাড়ির নং : N0020 বয়স : 35 লিঙ্গ : মহিলা	ফটো উপলব্ধ	503	NGW1675644	নাম : গোপাল সাহা পিতার নাম: শম্ভু নাথ সাহা বাড়ির নং : N0005 বয়স : 40 লিঙ্গ : পুরুষ	ফটো উপলব্ধ	504	NGW1820737	নাম : বাসন্তী রায় স্বামীর নাম: চিপা রায় বাড়ির নং : n0148 বয়স : 45 লিঙ্গ : মহিলা	ফটো উপলব্ধ
505	NGW2173771	নাম : সংহিতা রায় পিতার নাম: যুগল রায় বাড়ির নং : n0012 বয়স : 27 লিঙ্গ : মহিলা	ফটো উপলব্ধ	506	WB/03/020/363139	নাম : পবিন্দ্র রায় পিতার নাম: প্রবাসু রায় বাড়ির নং : n0036 বয়স : 81 লিঙ্গ : পুরুষ	ফটো উপলব্ধ	507	NGW0681866	নাম : শিবশঙ্কর রায় মায়ের নাম: জবা রায় বাড়ির নং : n0059 বয়স : 36 লিঙ্গ : পুরুষ	ফটো উপলব্ধ
508	NGW1942705	নাম : চন্দনা হোড়(রায়) স্বামীর নাম: প্রিয়তম হোড় বাড়ির নং : n0351 বয়স : 37 লিঙ্গ : মহিলা	ফটো উপলব্ধ	509	NGW2173656	নাম : বাবলি রায় স্বামীর নাম: মনোজ রায় বাড়ির নং : n0006 বয়স : 33 লিঙ্গ : মহিলা	ফটো উপলব্ধ	510	NGW1820810	নাম : সর্বিনয় রায় পিতার নাম: জীতেন রায় বাড়ির নং : n0332 বয়স : 45 লিঙ্গ : পুরুষ	ফটো উপলব্ধ

511	NGW2862670	ফটো উপলব্ধ	512	KZC2708048	ফটো উপলব্ধ	513	WB/03/020/261711	ফটো উপলব্ধ
নাম : কুণাল রায় পিতার নাম: সবিনয় রায় বাড়ির নং : এন0035 বয়স : 20 লিঙ্গ : পুরুষ			নাম : অনিতা রায় স্বামীর নাম: জ্যোতিষ রায় বাড়ির নং : n0060 বয়স : 39 লিঙ্গ : মহিলা			নাম : পারুল রায় স্বামীর নাম: সনাতন রায় বাড়ির নং : n0378 বয়স : 58 লিঙ্গ : মহিলা		
514	NGW2399483	ফটো উপলব্ধ	515	NGW1679794	ফটো উপলব্ধ	516	NGW1592724	ফটো উপলব্ধ
নাম : শুভা রায় স্বামীর নাম: অনিল রায় বাড়ির নং : n0373 বয়স : 53 লিঙ্গ : মহিলা			নাম : টিপা রায় পিতার নাম: দেবারু রায় বাড়ির নং : n0148 বয়স : 49 লিঙ্গ : পুরুষ			নাম : হরিপদ রায় পিতার নাম: জীতেন্দ্র নাথ রায় বাড়ির নং : n0319 বয়স : 68 লিঙ্গ : পুরুষ		
517	NGW2881357	ফটো উপলব্ধ	518	KZC0464339	ফটো উপলব্ধ	519	NGW2289767	ফটো উপলব্ধ
নাম : অরমিতা রায় স্বামীর নাম: ভরত চন্দ্র রায় বাড়ির নং : n0081 বয়স : 49 লিঙ্গ : মহিলা			নাম : জবা রায় স্বামীর নাম: অক্ষয় কুমার রায় বাড়ির নং : n0059 বয়স : 64 লিঙ্গ : মহিলা			নাম : সন্ধ্যা রায় অন্যান্য: জিতেন্দ্র নাথ রায় বাড়ির নং : নং 0382 বয়স : 65 লিঙ্গ : মহিলা		
520	NGW2244861	ফটো উপলব্ধ	521	NGW2039899	ফটো উপলব্ধ	522	KZC1374941	ফটো উপলব্ধ
নাম : শেফালী রায় পিতার নাম: গজেন রায় বাড়ির নং : এন0420 বয়স : 32 লিঙ্গ : মহিলা			নাম : নবনীতা রায় পিতার নাম: ব্রজেন্দ্রনাথ রায় বাড়ির নং : n0271 বয়স : 28 লিঙ্গ : মহিলা			নাম : উত্তম রায় পিতার নাম: সন্তোষ রায় বাড়ির নং : n0002 বয়স : 43 লিঙ্গ : পুরুষ		
523	WB/03/020/255327	ফটো উপলব্ধ	524	NGW1939552	ফটো উপলব্ধ	525	NGW2225712	ফটো উপলব্ধ
নাম : সুমিত্রা রায় স্বামীর নাম: সন্তোষ রায় বাড়ির নং : n0002 বয়স : 61 লিঙ্গ : মহিলা			নাম : দেবরাজ রায় পিতার নাম: মুকুন্দ রায় বাড়ির নং : নং388 বয়স : 29 লিঙ্গ : পুরুষ			নাম : রুমা রায় পিতার নাম: মুকুন্দ রায় বাড়ির নং : নং388 বয়স : 26 লিঙ্গ : মহিলা		
526	NGW1679851	ফটো উপলব্ধ	527	NGW1454024	ফটো উপলব্ধ	528	NGW1820687	ফটো উপলব্ধ
নাম : পার্থ রায় পিতার নাম: ক্ষিতীশ রায় বাড়ির নং : n0005 বয়স : 32 লিঙ্গ : পুরুষ			নাম : শুভাশ্রী রায় পিতার নাম: রবীন্দ্র নাথ রায় বাড়ির নং : n0018 বয়স : 33 লিঙ্গ : পুরুষ			নাম : লিপিকা রায় পিতার নাম: অক্ষয় রায় বাড়ির নং : n0331 বয়স : 42 লিঙ্গ : মহিলা		
529	WB/03/020/261222	ফটো উপলব্ধ	530	KZC2758969	ফটো উপলব্ধ	531	WB/03/020/255088	ফটো উপলব্ধ
নাম : কল্যান কুমার রায় পিতার নাম: কামিনী রায় বাড়ির নং : n0132 বয়স : 63 লিঙ্গ : পুরুষ			নাম : জ্যোৎস্না রায় স্বামীর নাম: ঝগরু রায় বাড়ির নং : n0206 বয়স : 60 লিঙ্গ : মহিলা			নাম : কল্যাণী রায় স্বামীর নাম: সুরেন রায় বাড়ির নং : n0020 বয়স : 61 লিঙ্গ : মহিলা		
532	NGW2399640	ফটো উপলব্ধ	533	WB/03/020/255477	ফটো উপলব্ধ	534	NGW2399319	ফটো উপলব্ধ
নাম : সুমী রায় স্বামীর নাম: ক্ষিতীশ রায় বাড়ির নং : n0005 বয়স : 53 লিঙ্গ : মহিলা			নাম : পোকুল রায় পিতার নাম: নীরেন্দ্র রায় বাড়ির নং : n0012 বয়স : 51 লিঙ্গ : পুরুষ			নাম : ভানু রায় স্বামীর নাম: যুগল রায় বাড়ির নং : n0012 বয়স : 50 লিঙ্গ : মহিলা		
535	KZC1321058	ফটো উপলব্ধ	536	NGW1453703	ফটো উপলব্ধ	537	WB/03/020/198452	ফটো উপলব্ধ
নাম : হরিশ চন্দ্র রায় পিতার নাম: ফনিন্দ্রনাথ রায় বাড়ির নং : N0000 বয়স : 52 লিঙ্গ : পুরুষ			নাম : জ্যোৎস্না রায় পিতার নাম: যোগেশ্বর রায় বাড়ির নং : N0010 বয়স : 35 লিঙ্গ : মহিলা			নাম : কিরন বালা রায় স্বামীর নাম: নন্দকিশোর রায় বাড়ির নং : n0334 বয়স : 61 লিঙ্গ : মহিলা		
538	KZC2636819	ফটো উপলব্ধ	539	KZC2758985	ফটো উপলব্ধ	540	NGW2038222	ফটো উপলব্ধ
নাম : পুষ্প রায় স্বামীর নাম: কুমারেশ রায় বাড়ির নং : n0175 বয়স : 41 লিঙ্গ : মহিলা			নাম : জানকী রায় স্বামীর নাম: বাপি রায় বাড়ির নং : n0207 বয়স : 39 লিঙ্গ : মহিলা			নাম : রীনা রায় পিতার নাম: সুবল রায় বাড়ির নং : N0099 বয়স : 29 লিঙ্গ : মহিলা		

541	NGW2881365	ফটো উপলব্ধ	542	NGW2173789	ফটো উপলব্ধ	543	KZC2759033	ফটো উপলব্ধ
নাম : ভরত চন্দ্র রায় পিতার নাম: ভবেন্দ্র নাথ রায় বাড়ির নং : n0081 বয়স : 57 লিঙ্গ : পুরুষ			নাম : সায়ন্তনী রায় পিতার নাম: গৌতম কুমার রায় বাড়ির নং : n0012 বয়স : 28 লিঙ্গ : মহিলা			নাম : পপিতা রায় স্বামীর নাম: উত্তম রায় বাড়ির নং : n0212 বয়স : 38 লিঙ্গ : মহিলা		
544	NGW2122489	ফটো উপলব্ধ	545	WB/03/020/946270	ফটো উপলব্ধ	546	NGW2927614	ফটো উপলব্ধ
নাম : বিশুজিৎ রায় পিতার নাম: নন্দকিশোর রায় বাড়ির নং : N0335 বয়স : 29 লিঙ্গ : পুরুষ			নাম : অনিল রায় পিতার নাম: মতিন রায় বাড়ির নং : n0060 বয়স : 51 লিঙ্গ : পুরুষ			নাম : মুকুন্দ রায় পিতার নাম: মুক্তিনাথ রায় বাড়ির নং : নং380 বয়স : 58 লিঙ্গ : পুরুষ		
547	KZC2698199	ফটো উপলব্ধ	548	HJK1551068	ফটো উপলব্ধ	549	KZC1340181	ফটো উপলব্ধ
নাম : নন্দ রায় পিতার নাম: নগেন রায় বাড়ির নং : n0013 বয়স : 41 লিঙ্গ : পুরুষ			নাম : কৃষ্ণা রায় স্বামীর নাম: সুশীল চন্দ্র রায় বাড়ির নং : n0357 বয়স : 53 লিঙ্গ : মহিলা			নাম : মঞ্জুশ্রী রায় স্বামীর নাম: হরিশ চন্দ্র রায় বাড়ির নং : N0000 বয়স : 47 লিঙ্গ : মহিলা		
550	NGW1820885	ফটো উপলব্ধ	551	NGW1540863	ফটো উপলব্ধ	552	WB/03/020/255481	ফটো উপলব্ধ
নাম : বিকাশ চন্দ্র রায় পিতার নাম: শশী মোহন রায় বাড়ির নং : n0339 বয়স : 57 লিঙ্গ : পুরুষ			নাম : নিতুশ্রী রায় পিতার নাম: ভরত রায় বাড়ির নং : n0081 বয়স : 32 লিঙ্গ : মহিলা			নাম : টুনু রায় স্বামীর নাম: নগেন রায় বাড়ির নং : n0013 বয়স : 61 লিঙ্গ : মহিলা		
553	NGW2658292	ফটো উপলব্ধ	554	KZC2303501	ফটো উপলব্ধ	555	NGW1679885	ফটো উপলব্ধ
নাম : রঞ্জিত দাস পিতার নাম: মহাদেব দাস বাড়ির নং : এন0420 বয়স : 38 লিঙ্গ : পুরুষ			নাম : অজ রায় পিতার নাম: মুকুন্দ রায় বাড়ির নং : নং388 বয়স : 42 লিঙ্গ : মহিলা			নাম : অনিমা রায় স্বামীর নাম: শম্ভু রায় বাড়ির নং : n0020 বয়স : 33 লিঙ্গ : মহিলা		
556	NGW1580034	ফটো উপলব্ধ	557	NGW1869593	ফটো উপলব্ধ	558	NGW2039824	ফটো উপলব্ধ
নাম : হিমাংশু রায় পিতার নাম: কমল কুমার রায় বাড়ির নং : এন0422 বয়স : 33 লিঙ্গ : পুরুষ			নাম : মুনায় রায় পিতার নাম: কমল কুমার রায় বাড়ির নং : এন0422 বয়স : 30 লিঙ্গ : পুরুষ			নাম : অনন্য চ্যাটার্জী পিতার নাম: গৌতম চ্যাটার্জী বাড়ির নং : n0148 বয়স : 28 লিঙ্গ : পুরুষ		
559	NGW1453695	ফটো উপলব্ধ	560	KZC2523405	ফটো উপলব্ধ	561	KZC2759017	ফটো উপলব্ধ
নাম : সমিত রায় পিতার নাম: সন্তোষ রায় বাড়ির নং : n0008 বয়স : 34 লিঙ্গ : পুরুষ			নাম : সঞ্জিত রায় পিতার নাম: সন্তোষ রায় বাড়ির নং : n0008 বয়স : 39 লিঙ্গ : পুরুষ			নাম : সঞ্জীব মাহাতো পিতার নাম: রাজকিশোর মাহাতো বাড়ির নং : n0210 বয়স : 38 লিঙ্গ : পুরুষ		
562	WB/03/020/246376	ফটো উপলব্ধ	563	NGW0682641	ফটো উপলব্ধ	564	KZC2355337	ফটো উপলব্ধ
নাম : যশোদা রায় স্বামীর নাম: অনিল রায় বাড়ির নং : n0060 বয়স : 50 লিঙ্গ : মহিলা			নাম : অনিমা রায় স্বামীর নাম: রাজ কুমার রায় বাড়ির নং : n0049 বয়স : 40 লিঙ্গ : মহিলা			নাম : বাপি রায় পিতার নাম: গৌতম রায় বাড়ির নং : n0021 বয়স : 42 লিঙ্গ : পুরুষ		
565	NGW2574663	ফটো উপলব্ধ	566	KZC2093896	ফটো উপলব্ধ	567	NGW1540756	ফটো উপলব্ধ
নাম : অন্নমণী রায় স্বামীর নাম: তন্তেশ্বর রায় বাড়ির নং : n0043 বয়স : 58 লিঙ্গ : মহিলা			নাম : সনেকা রায় স্বামীর নাম: গনেশ রায় বাড়ির নং : n0233 বয়স : 43 লিঙ্গ : মহিলা			নাম : সন্দ্যা রায় স্বামীর নাম: সুভাষ রায় বাড়ির নং : n0192 বয়স : 37 লিঙ্গ : মহিলা		
568	KZC2708113	ফটো উপলব্ধ	569	WB/03/020/255330	ফটো উপলব্ধ	570	KZC1310358	ফটো উপলব্ধ
নাম : বিকাশ রায় পিতার নাম: পোরা রায় বাড়ির নং : n0020 বয়স : 39 লিঙ্গ : পুরুষ			নাম : সনেকা রায় পিতার নাম: যোগেশ্বর রায় বাড়ির নং : n0021 বয়স : 51 লিঙ্গ : পুরুষ			নাম : বাপী রায় পিতার নাম: সুবোধ রায় বাড়ির নং : n0050 বয়স : 46 লিঙ্গ : পুরুষ		

571	WB/03/020/255164	নাম : রাজকুমার রায় পিতার নাম: নিমল রায় বাড়ির নং : n0049 বয়স : 55 লিঙ্গ : পুরুষ	ফটো উপলব্ধ	572	NGW2886190	নাম : সৈকত রায় পিতার নাম: রাজকুমার রায় বাড়ির নং : ০০ বয়স : 22 লিঙ্গ : পুরুষ	ফটো উপলব্ধ	573	WB/03/020/255470	নাম : যোগেশ রায় পিতার নাম: জলধর রায় বাড়ির নং : n0021 বয়স : 56 লিঙ্গ : পুরুষ	ফটো উপলব্ধ
574	KZC2799153	নাম : ভারতী রায় স্বামীর নাম: নৃপেন্দ্র নাথ রায় বাড়ির নং : n0214 বয়স : 66 লিঙ্গ : মহিলা	ফটো উপলব্ধ	575	KZC2759140	নাম : বগরু রায় পিতার নাম: হিতু রায় বাড়ির নং : n0220 বয়স : 63 লিঙ্গ : পুরুষ	ফটো উপলব্ধ	576	NGW0682351	নাম : লালবাবু রায় পিতার নাম: বগরু রায় বাড়ির নং : n0220 বয়স : 37 লিঙ্গ : পুরুষ	ফটো উপলব্ধ
577	NGW1383983	নাম : শিপ্রা রায় স্বামীর নাম: নবকৃষ্ণ রায় বাড়ির নং : n0312 বয়স : 43 লিঙ্গ : মহিলা	ফটো উপলব্ধ	578	NGW1343680	নাম : নমিতা রায় স্বামীর নাম: দেবব্রত রায় বাড়ির নং : n0265 বয়স : 51 লিঙ্গ : মহিলা	ফটো উপলব্ধ	579	NGW1362219	নাম : যতীন্দ্র নাথ রায় পিতার নাম: অশ্বেশ্বর রায় বাড়ির নং : n0317 বয়স : 68 লিঙ্গ : পুরুষ	ফটো উপলব্ধ
580	NGW1010024	নাম : বর্না রায় স্বামীর নাম: গোকুল রায় বাড়ির নং : n0273 বয়স : 42 লিঙ্গ : মহিলা	ফটো উপলব্ধ	581	NGW2639334	নাম : নকুল রায় পিতার নাম: নীরেন্দ্র নাথ রায় বাড়ির নং : n0012 বয়স : 57 লিঙ্গ : পুরুষ	ফটো উপলব্ধ	582	NGW1453851	নাম : মিঠু রায় স্বামীর নাম: বাপী রায় বাড়ির নং : n0280 বয়স : 42 লিঙ্গ : মহিলা	ফটো উপলব্ধ
583	NGW1942648	নাম : দীপাঙ্ঘিতা রায় পিতার নাম: যতীন্দ্র নাথ রায় বাড়ির নং : n0316 বয়স : 29 লিঙ্গ : মহিলা	ফটো উপলব্ধ	584	WB/03/017/585097	নাম : কামণী রায় স্বামীর নাম: নগেন রায় বাড়ির নং : n0200 বয়স : 70 লিঙ্গ : মহিলা	ফটো উপলব্ধ	585	WB/03/020/360361	নাম : মেনকা রায় স্বামীর নাম: যতীন্দ্র নাথ রায় বাড়ির নং : n0316 বয়স : 56 লিঙ্গ : মহিলা	ফটো উপলব্ধ
586	NGW2173664	নাম : মুক্তা রায় পিতার নাম: যোগেশ্বর রায় বাড়ির নং : n0010 বয়স : 29 লিঙ্গ : মহিলা	ফটো উপলব্ধ	587	KZC2352227	নাম : অনিল রায় পিতার নাম: অন্নপ্রসাদ রায় বাড়ির নং : n0374 বয়স : 58 লিঙ্গ : পুরুষ	ফটো উপলব্ধ	588	NGW2173649	নাম : সৌরজিৎ রায় পিতার নাম: মানু রায় বাড়ির নং : n0004 বয়স : 28 লিঙ্গ : পুরুষ	ফটো উপলব্ধ
589	NGW2789634	নাম : অঙ্কিত রায় পিতার নাম: প্রদীপ রায় বাড়ির নং : এন0210 বয়স : 21 লিঙ্গ : পুরুষ	ফটো উপলব্ধ	590	KZC2383784	নাম : করবী রায় স্বামীর নাম: ব্রজেন্দ্রনাথ রায় বাড়ির নং : n0271 বয়স : 52 লিঙ্গ : মহিলা	ফটো উপলব্ধ	591	NGW1592732	নাম : জয়া রায় স্বামীর নাম: হরিপদ রায় বাড়ির নং : n0318 বয়স : 55 লিঙ্গ : মহিলা	ফটো উপলব্ধ
592	NGW2039964	নাম : মালতী রায় পিতার নাম: তন্তেশ্বর রায় বাড়ির নং : n0043 বয়স : 31 লিঙ্গ : মহিলা	ফটো উপলব্ধ	593	NGW1821008	নাম : সুধাংশু কুমার রায় পিতার নাম: নন্দলাল রায় বাড়ির নং : n0340 বয়স : 59 লিঙ্গ : পুরুষ	ফটো উপলব্ধ	594	NGW1821016	নাম : পূর্বী রায় স্বামীর নাম: সুধাংশু কুমার রায় বাড়ির নং : n0341 বয়স : 50 লিঙ্গ : মহিলা	ফটো উপলব্ধ
595	WB/03/020/261496	নাম : সুমিতা রায় চক্রবর্তী স্বামীর নাম: কল্যান কুমার রায় বাড়ির নং : n0132 বয়স : 57 লিঙ্গ : মহিলা	ফটো উপলব্ধ	596	NGW2173748	নাম : কৌশিক রায় পিতার নাম: গনেশ রায় বাড়ির নং : n0004 বয়স : 27 লিঙ্গ : পুরুষ	ফটো উপলব্ধ	597	NGW2658300	নাম : জয়দীপ রায় পিতার নাম: মিলন কান্তি রায় বাড়ির নং : এন0012 বয়স : 23 লিঙ্গ : পুরুষ	ফটো উপলব্ধ
598	NGW2826394	নাম : সৈকত রায় পিতার নাম: পবন কুমার রায় বাড়ির নং : পুরাতন পান্ডা পারা বয়স : 21 লিঙ্গ : পুরুষ	ফটো উপলব্ধ	599	KZC2708147	নাম : পন্পি রায় পিতার নাম: গৌতম রায় বাড়ির নং : n0106 বয়স : 39 লিঙ্গ : মহিলা	ফটো উপলব্ধ	600	KZC2099828	নাম : সতীশ চন্দ্র রায় পিতার নাম: অশ্বেশ্বর রায় বাড়ির নং : n0118 বয়স : 76 লিঙ্গ : পুরুষ	ফটো উপলব্ধ

601	WB/03/020/480064	নাম : পুষ্প রেনু রায় স্বামীর নাম: বিধুভূষণ রায় বাড়ির নং : n0171 বয়স : 67 লিঙ্গ : মহিলা	ফটো উপলব্ধ	602	NGW2343473	নাম : বিনু রায় স্বামীর নাম: কমল কুমার রায় বাড়ির নং : n0422 বয়স : 55 লিঙ্গ : মহিলা	ফটো উপলব্ধ	603	KZC2355303	নাম : সুভাষ রায় পিতার নাম: সুরেন রায় বাড়ির নং : n0020 বয়স : 42 লিঙ্গ : পুরুষ	ফটো উপলব্ধ
604	NGW2399616	নাম : মানু রায় পিতার নাম: খগেশ্বর রায় বাড়ির নং : n0004 বয়স : 55 লিঙ্গ : পুরুষ	ফটো উপলব্ধ	605	KZC2355261	নাম : জ্যোতিষ রায় পিতার নাম: কালু রায় বাড়ির নং : n0005 বয়স : 49 লিঙ্গ : পুরুষ	ফটো উপলব্ধ	606	MRK2967776	নাম : সুস্মিতা রায় স্বামীর নাম: নকুল রায় বাড়ির নং : n0283 বয়স : 41 লিঙ্গ : মহিলা	ফটো উপলব্ধ
607	NGW2039949	নাম : মিলন রায় পিতার নাম: অমল্য রায় বাড়ির নং : n0128 বয়স : 33 লিঙ্গ : পুরুষ	ফটো উপলব্ধ	608	KZC2355469	নাম : পূর্ণিমা রায় পিতার নাম: যোগেশ্বর রায় বাড়ির নং : n0010 বয়স : 42 লিঙ্গ : মহিলা	ফটো উপলব্ধ	609	NGW2122422	নাম : চাঁদনী মাহাতো স্বামীর নাম: রাজু মাহাতো বাড়ির নং : N0064 বয়স : 35 লিঙ্গ : মহিলা	ফটো উপলব্ধ
610	NGW2039733	নাম : অক্ষয় রায় পিতার নাম: খোকন রায় বাড়ির নং : গ্রাম পাণ্ডাপাড়া কালীবাড়ী বয়স : 28 লিঙ্গ : পুরুষ	ফটো উপলব্ধ	611	NGW1941525	নাম : অসিত রায় পিতার নাম: অনিল রায় বাড়ির নং : n0372 বয়স : 29 লিঙ্গ : পুরুষ	ফটো উপলব্ধ	612	NGW2039998	নাম : বিমল রায় পিতার নাম: তন্তেশ্বর রায় বাড়ির নং : n0043 বয়স : 29 লিঙ্গ : পুরুষ	ফটো উপলব্ধ
613	NGW2122430	নাম : সুপ্রিয়া মন্ডল স্বামীর নাম: তাপস মন্ডল বাড়ির নং : N0342 বয়স : 35 লিঙ্গ : মহিলা	ফটো উপলব্ধ	614	NGW2658250	নাম : খোকন রায় পিতার নাম: ভবেন রায় বাড়ির নং : এন0419 বয়স : 53 লিঙ্গ : পুরুষ	ফটো উপলব্ধ	615	NGW1679745	নাম : দিষ্টী রায় স্বামীর নাম: লালবাবু রায় বাড়ির নং : n0220 বয়স : 34 লিঙ্গ : মহিলা	ফটো উপলব্ধ
616	KZC1311398	নাম : দেবশীষ রায় মায়ের নাম: ভারতী রায় বাড়ির নং : n0226 বয়স : 46 লিঙ্গ : পুরুষ	ফটো উপলব্ধ	617	NGW1540905	নাম : শুভজিৎ রায় পিতার নাম: সত্যেন্দ্র নাথ রায় বাড়ির নং : n0228 বয়স : 33 লিঙ্গ : পুরুষ	ফটো উপলব্ধ	618	KZC2799245	নাম : গনেশ রায় পিতার নাম: মতিন রায় বাড়ির নং : n0234 বয়স : 56 লিঙ্গ : পুরুষ	ফটো উপলব্ধ
619	NGW2524056	নাম : তপন রায় পিতার নাম: ভবানী কান্ত রায় বাড়ির নং : নিউ বয়স : 60 লিঙ্গ : পুরুষ	ফটো উপলব্ধ	620	KZC2800589	নাম : নিতা রায় স্বামীর নাম: চিত্তরঞ্জন রায় বাড়ির নং : n0239 বয়স : 58 লিঙ্গ : মহিলা	ফটো উপলব্ধ	621	NGW2542033	নাম : বীনা ঘোষ রায় স্বামীর নাম: তপন রায় বাড়ির নং : নিউ বয়স : 56 লিঙ্গ : মহিলা	ফটো উপলব্ধ
622	NGW1852730	নাম : অনুশ্রী রায় পিতার নাম: তপন রায় বাড়ির নং : নিউ বয়স : 31 লিঙ্গ : মহিলা	ফটো উপলব্ধ	623	KZC1371962	নাম : বিমল রায় পিতার নাম: গয়া মোহন রায় বাড়ির নং : এন0031 বয়স : 47 লিঙ্গ : পুরুষ	ফটো উপলব্ধ	624	KZC2708204	নাম : মনোজ রায় পিতার নাম: নিমল রায় বাড়ির নং : n0006 বয়স : 38 লিঙ্গ : পুরুষ	ফটো উপলব্ধ
625	WB/03/020/255476	নাম : মিলন কান্তি রায় পিতার নাম: নীরেন্দ্র রায় বাড়ির নং : n0012 বয়স : 57 লিঙ্গ : পুরুষ	ফটো উপলব্ধ	626	WB/03/020/255359	নাম : সার্বিত্তী রায় স্বামীর নাম: সন্তোষ রায় বাড়ির নং : n0008 বয়স : 76 লিঙ্গ : মহিলা	ফটো উপলব্ধ	627	KZC2759157	নাম : পার্বিত্তী রায় স্বামীর নাম: নিতাই রায় বাড়ির নং : n0221 বয়স : 38 লিঙ্গ : মহিলা	ফটো উপলব্ধ
628	NGW2039972	নাম : বাবলু রায় পিতার নাম: দীনেশ রায় বাড়ির নং : n0099 বয়স : 28 লিঙ্গ : পুরুষ	ফটো উপলব্ধ	629	NGW2173862	নাম : বিকাশ রায় পিতার নাম: অনিল রায় বাড়ির নং : n0315 বয়স : 26 লিঙ্গ : পুরুষ	ফটো উপলব্ধ	Q 630	KZC2355402	নাম : শম্পা রায় স্বামীর নাম: হরেন রায় বাড়ির নং : বয়স : 41 লিঙ্গ : মহিলা	ফটো উপলব্ধ

631	NGW2122372	নাম : অর্নব রায় পিতার নাম: সুধাংশু কুমার রায় বাড়ির নং : N0340 বয়স : 27 লিঙ্গ : পুরুষ	ফটো উপলব্ধ	632	NGW2122455	নাম : রুপা বর্মন পিতার নাম: মানিক বর্মন বাড়ির নং : N0026 বয়স : 28 লিঙ্গ : মহিলা	ফটো উপলব্ধ	633	NGW2122463	নাম : প্রদীপ রায় পিতার নাম: বিজয় চন্দ্র রায় বাড়ির নং : n0210 বয়স : 51 লিঙ্গ : পুরুষ	ফটো উপলব্ধ
634	KZC2799278	নাম : সুপ্রীতি রায় স্বামীর নাম: সত্যেন্দ্র নাথ রায় বাড়ির নং : n0241 বয়স : 53 লিঙ্গ : মহিলা	ফটো উপলব্ধ	635	KZC1329010	নাম : পীযুষ কান্তি রায় পিতার নাম: বিধুভূষণ রায় বাড়ির নং : n0244 বয়স : 49 লিঙ্গ : পুরুষ	ফটো উপলব্ধ	636	NGW2876134	নাম : দেবার্ঘ্য রায় পিতার নাম: পিযুষ কান্তি রায় বাড়ির নং : নং244 বয়স : 21 লিঙ্গ : পুরুষ	ফটো উপলব্ধ
637	NGW2639383	নাম : জগবন্ধু রায় পিতার নাম: খগেন্দ্র নাথ রায় বাড়ির নং : n0205 বয়স : 63 লিঙ্গ : পুরুষ	ফটো উপলব্ধ	638	NGW2039980	নাম : কৃষ্ণ রায় পিতার নাম: অনিল রায় বাড়ির নং : n0060 বয়স : 28 লিঙ্গ : পুরুষ	ফটো উপলব্ধ	639	KZC2636769	নাম : শেফালী রায় স্বামীর নাম: জগবন্ধু রায় বাড়ির নং : n0205 বয়স : 59 লিঙ্গ : মহিলা	ফটো উপলব্ধ
640	KZC2799203	নাম : সত্যেন্দ্র নাথ রায় পিতার নাম: শৈলেন্দ্র নাথ রায় বাড়ির নং : n0228 বয়স : 67 লিঙ্গ : পুরুষ	ফটো উপলব্ধ	641	NGW1820729	নাম : জয়ন্ত রায় পিতার নাম: সত্যেন্দ্র নাথ রায় বাড়ির নং : n0228 বয়স : 30 লিঙ্গ : পুরুষ	ফটো উপলব্ধ	642	KZC2799260	নাম : চিত্তরঞ্জন রায় পিতার নাম: জীবন কৃষ্ণ রায় বাড়ির নং : n0240 বয়স : 71 লিঙ্গ : পুরুষ	ফটো উপলব্ধ
643	KZC2389831	নাম : লিপিকা রায় (বর্মন) স্বামীর নাম: বিমল রয় বাড়ির নং : এন0031 বয়স : 41 লিঙ্গ : মহিলা	ফটো উপলব্ধ	644	NGW2289858	নাম : মধুমিতা রায় দাস স্বামীর নাম: অনিরুদ্ধ কুমার রায় বাড়ির নং : নং 382 বয়স : 34 লিঙ্গ : মহিলা	ফটো উপলব্ধ	645	NGW1540806	নাম : রাখী রায় বর্মন স্বামীর নাম: সুমিত রায় বাড়ির নং : n0323 বয়স : 42 লিঙ্গ : মহিলা	ফটো উপলব্ধ
646	KZC2708535	নাম : মিনা রায় বর্মন স্বামীর নাম: জিতেন্দ্র নাথ বর্মন বাড়ির নং : n0197 বয়স : 69 লিঙ্গ : মহিলা	ফটো উপলব্ধ	647	NGW2122349	নাম : সাত্তিক দাশগুপ্ত পিতার নাম: মুনাল কান্তি দাসগুপ্ত বাড়ির নং : N0061 বয়স : 28 লিঙ্গ : পুরুষ	ফটো উপলব্ধ	648	KZC2758993	নাম : মুন্নি দাস পিতার নাম: চিত্তরঞ্জন দাস বাড়ির নং : n0208 বয়স : 38 লিঙ্গ : মহিলা	ফটো উপলব্ধ
649	NGW2122448	নাম : মায়্যা রায়(বর্মন) স্বামীর নাম: প্রদীপ রায় বাড়ির নং : n0208 বয়স : 48 লিঙ্গ : মহিলা	ফটো উপলব্ধ	650	NGW1681303	নাম : ললিতা রায়(মন্ডল) স্বামীর নাম: রাজেশ রায় বাড়ির নং : n0376 বয়স : 35 লিঙ্গ : মহিলা	ফটো উপলব্ধ	651	NGW2399392	নাম : রবীন রায় পিতার নাম: সুবোধ রায় বাড়ির নং : n0084 বয়স : 51 লিঙ্গ : পুরুষ	ফটো উপলব্ধ
652	KZC2698116	নাম : রীতা রায় পিতার নাম: সুবোধ রায় বাড়ির নং : n0084 বয়স : 44 লিঙ্গ : মহিলা	ফটো উপলব্ধ	653	NGW1679703	নাম : বাসন্তি রায় পিতার নাম: সুবোধ রায় বাড়ির নং : n0084 বয়স : 57 লিঙ্গ : মহিলা	ফটো উপলব্ধ	654	NGW2173805	নাম : বর্ণালী রায় পিতার নাম: পরিমল রায় বাড়ির নং : n0084 বয়স : 29 লিঙ্গ : মহিলা	ফটো উপলব্ধ
655	NGW2649507	নাম : সৌরভ রায় পিতার নাম: রবীন রায় বাড়ির নং : এন0084 বয়স : 24 লিঙ্গ : পুরুষ	ফটো উপলব্ধ	656	NGW2784718	নাম : সঞ্জয় রায় পিতার নাম: রবীন রায় বাড়ির নং : এন0084 বয়স : 22 লিঙ্গ : পুরুষ	ফটো উপলব্ধ	657	KZC2213155	নাম : কল্যাণী রায় স্বামীর নাম: রবীন রায় বাড়ির নং : n0084 বয়স : 41 লিঙ্গ : মহিলা	ফটো উপলব্ধ
658	KZC2099869	নাম : মিনতী রায় স্বামীর নাম: পরিমল রায় বাড়ির নং : n0084 বয়স : 46 লিঙ্গ : মহিলা	ফটো উপলব্ধ	659	NGW2399541	নাম : পরিমল রায় পিতার নাম: সুবোধ রায় বাড়ির নং : n0084 বয়স : 58 লিঙ্গ : পুরুষ	ফটো উপলব্ধ	660	NGW2399269	নাম : সুমিত শর্মা পিতার নাম: মনোজিত শর্মা বাড়ির নং : n0047 বয়স : 52 লিঙ্গ : পুরুষ	ফটো উপলব্ধ

661 নাম : শেখরেন্দ্র শর্মা পিতার নাম : রসিক শর্মা বাড়ির নং : n0038 বয়স : 66 লিঙ্গ : পুরুষ	WB/03/020/255130	662 নাম : রুবি শর্মা(ঠাকুর) স্বামীর নাম : অলোক কুমার শর্মা বাড়ির নং : n0015 বয়স : 53 লিঙ্গ : মহিলা	WB/07/044/483294	663 নাম : সমিরন শর্মা পিতার নাম : খিরোদ শর্মা বাড়ির নং : n0097 বয়স : 56 লিঙ্গ : পুরুষ	WB/03/020/255107
664 নাম : সম্পা রায় স্বামীর নাম : দীপক রায় বাড়ির নং : নিই বয়স : 37 লিঙ্গ : মহিলা	KZC2713675	665 নাম : চন্দনা শর্মা স্বামীর নাম : শেখরেন্দ্র শর্মা বাড়ির নং : n0038 বয়স : 57 লিঙ্গ : মহিলা	WB/03/020/255361	666 নাম : শুভা শর্মা স্বামীর নাম : রজতজ্যোতি শর্মা বাড়ির নং : n0038 বয়স : 63 লিঙ্গ : মহিলা	WB/03/020/255363
667 নাম : ইন্দ্রনীল শর্মা পিতার নাম : রনজিৎ শর্মা বাড়ির নং : n0038 বয়স : 37 লিঙ্গ : পুরুষ	NGW0683722	668 নাম : গীতা শর্মা স্বামীর নাম : হিমংগু শর্মা বাড়ির নং : n0042 বয়স : 63 লিঙ্গ : মহিলা	WB/03/020/255184	669 নাম : ঋতশ্রী শর্মা স্বামীর নাম : রনজিত শর্মা বাড়ির নং : n0038 বয়স : 72 লিঙ্গ : মহিলা	NGW2399582
670 নাম : সপ্তর্ষি শর্মা পিতার নাম : সমিরন শর্মা বাড়ির নং : n0038 বয়স : 24 লিঙ্গ : পুরুষ	NGW2614097	671 নাম : অংগুমান শর্মা পিতার নাম : অরুণ শর্মা বাড়ির নং : n0016 বয়স : 37 লিঙ্গ : পুরুষ	NGW1240944	672 নাম : সমিরন শর্মা পিতার নাম : রসিক শর্মা বাড়ির নং : n0038 বয়স : 64 লিঙ্গ : পুরুষ	WB/03/020/255366
673 নাম : বুলবল শর্মা স্বামীর নাম : অরুণ শর্মা বাড়ির নং : n0016 বয়স : 66 লিঙ্গ : মহিলা	WB/03/020/255333	674 নাম : চন্দ্রানী শর্মা স্বামীর নাম : সঞ্জীব শর্মা বাড়ির নং : n0038 বয়স : 47 লিঙ্গ : মহিলা	NGW2399467	675 নাম : লাবনী শর্মা পিতার নাম : রজত শর্মা বাড়ির নং : n0038 বয়স : 42 লিঙ্গ : মহিলা	KZC2355626
676 নাম : সোমা শর্মা পিতার নাম : রনজিৎ কুমার শর্মা বাড়ির নং : n0047 বয়স : 38 লিঙ্গ : মহিলা	KZC2523439	677 নাম : অমিত শর্মা পিতার নাম : অমিয় শর্মা বাড়ির নং : n0015 বয়স : 56 লিঙ্গ : পুরুষ	WB/03/020/255038	678 নাম : সঞ্জীব শর্মা পিতার নাম : রসিক শর্মা বাড়ির নং : n0038 বয়স : 56 লিঙ্গ : পুরুষ	NGW2399459
679 নাম : মৈনাক শর্মা পিতার নাম : রজতজ্যোতি বাড়ির নং : n0038 বয়স : 40 লিঙ্গ : পুরুষ	KZC2355964	680 নাম : ভবানী শর্মা স্বামীর নাম : অসীম শর্মা বাড়ির নং : n0016 বয়স : 52 লিঙ্গ : মহিলা	CGT1289107	681 নাম : অরুণ শর্মা পিতার নাম : অমল্য শর্মা বাড়ির নং : n0016 বয়স : 69 লিঙ্গ : পুরুষ	WB/03/020/255487
682 নাম : অসীম শর্মা পিতার নাম : অমল্য শর্মা বাড়ির নং : n0016 বয়স : 64 লিঙ্গ : পুরুষ	WB/03/020/255490	683 নাম : নিলয় শর্মা পিতার নাম : অসীম কুমার শর্মা বাড়ির নং : এন0016 বয়স : 23 লিঙ্গ : পুরুষ	NGW2658276	684 নাম : রনজিৎ শর্মা পিতার নাম : রসিক চন্দ্র শর্মা বাড়ির নং : n0038 বয়স : 69 লিঙ্গ : পুরুষ	NGW2399574
685 নাম : রমা শর্মা স্বামীর নাম : সমীরণ শর্মা বাড়ির নং : n0038 বয়স : 47 লিঙ্গ : মহিলা	NGW2639342	686 নাম : আয়ুষ কুমার শর্মা পিতার নাম : আলোক কুমার শর্মা বাড়ির নং : এন0015 বয়স : 21 লিঙ্গ : পুরুষ	NGW2795201	687 নাম : উমা শর্মা স্বামীর নাম : রঞ্জিত শর্মা বাড়ির নং : n0047 বয়স : 71 লিঙ্গ : মহিলা	KZC2636645
688 নাম : শ্রেয়ান শর্মা পিতার নাম : শেখরেন্দ্র শর্মা বাড়ির নং : n0038 বয়স : 30 লিঙ্গ : পুরুষ	NGW1820794	689 নাম : অমিত শর্মা পিতার নাম : মনোজিত শর্মা বাড়ির নং : n0047 বয়স : 43 লিঙ্গ : পুরুষ	KZC1372069	690 নাম : ভারতী শর্মা স্বামীর নাম : মনোজিত শর্মা বাড়ির নং : n0047 বয়স : 69 লিঙ্গ : মহিলা	NGW2399251

691 নাম : শুভঙ্কর শর্মা পিতার নাম: হিমংগু শর্মা বাড়ির নং : n0042 বয়স : 43 লিঙ্গ : পুরুষ	KZC2355659 ফটো উপলব্ধ	692 নাম : শেলী শর্মা (রায়) স্বামীর নাম: সমীরন শর্মা বাড়ির নং : n0087 বয়স : 50 লিঙ্গ : মহিলা	KZC2636660 ফটো উপলব্ধ	693 নাম : লাবনী শর্মা স্বামীর নাম: দিপককুমার শর্মা বাড়ির নং : n0144 বয়স : 62 লিঙ্গ : মহিলা	KZC1376573 ফটো উপলব্ধ
694 নাম : সুমিত্রা (রায়) শর্মা স্বামীর নাম: সুবর্ণ শর্মা বাড়ির নং : n0266 বয়স : 35 লিঙ্গ : মহিলা	NGW1821107 ফটো উপলব্ধ	695 নাম : ইন্দ্রনীল শর্মা পিতার নাম: ইন্দ্রজিৎ শর্মা বাড়ির নং : এন0017 বয়স : 24 লিঙ্গ : পুরুষ	NGW2658268 ফটো উপলব্ধ	696 নাম : অনন্যা শর্মা পিতার নাম: অমলেন্দু শর্মা বাড়ির নং : এন0017 বয়স : 25 লিঙ্গ : মহিলা	NGW2250165 ফটো উপলব্ধ
697 নাম : সোমা শর্মা স্বামীর নাম: অমলেন্দু শর্মা বাড়ির নং : n0017 বয়স : 47 লিঙ্গ : মহিলা	KZC2636629 ফটো উপলব্ধ	698 নাম : অরবিন্দ শর্মা পিতার নাম: ইন্দু ভূষণ শর্মা বাড়ির নং : এন0017 বয়স : 65 লিঙ্গ : পুরুষ	NGW2874279 ফটো উপলব্ধ	699 নাম : ইন্দ্রজিৎ শর্মা পিতার নাম: ইন্দুভূষণ শর্মা বাড়ির নং : n0017 বয়স : 59 লিঙ্গ : পুরুষ	NGW2399400 ফটো উপলব্ধ
700 নাম : অমলেন্দু শর্মা পিতার নাম: ইন্দু ভূষণ শর্মা বাড়ির নং : n0017 বয়স : 55 লিঙ্গ : পুরুষ	NGW2896165 ফটো উপলব্ধ	701 নাম : শতাব্দী বর্মন পিতার নাম: গৌতম চন্দ্র বর্মন বাড়ির নং : এন0003 বয়স : 32 লিঙ্গ : মহিলা	NGW1712413 ফটো উপলব্ধ	702 নাম : দীপাহিতা শর্মা পিতার নাম: দিপক কুমার শর্মা বাড়ির নং : n0144 বয়স : 27 লিঙ্গ : মহিলা	NGW2173722 ফটো উপলব্ধ
703 নাম : শিবানী ভট্টাচার্য্য শর্মা স্বামীর নাম: ইন্দ্রজিৎ শর্মা বাড়ির নং : n0017 বয়স : 51 লিঙ্গ : মহিলা	KZC2355576 ফটো উপলব্ধ	704 নাম : কণিকা শর্মা স্বামীর নাম: বাদল কুমার শর্মা বাড়ির নং : n0003 বয়স : 67 লিঙ্গ : মহিলা	NGW2411171 ফটো উপলব্ধ	705 নাম : সুবর্ণ শর্মা পিতার নাম: হিমংগু শর্মা বাড়ির নং : n0266 বয়স : 41 লিঙ্গ : পুরুষ	NGW1343706 ফটো উপলব্ধ
706 নাম : দিপককুমার শর্মা পিতার নাম: হেমন্তকুমার শর্মা বাড়ির নং : n0144 বয়স : 69 লিঙ্গ : পুরুষ	KZC1376565 ফটো উপলব্ধ	707 নাম : দীপিকা শর্মা পিতার নাম: বাদল কুমার শর্মা বাড়ির নং : n0003 বয়স : 42 লিঙ্গ : মহিলা	KZC2099463 ফটো উপলব্ধ	708 নাম : মৃত্যুঞ্জয় রয় পিতার নাম: অতুল চন্দ্র রায় বাড়ির নং : N0003 বয়স : 42 লিঙ্গ : পুরুষ	KZC2219137 ফটো উপলব্ধ
709 নাম : মালা শর্মা(রায় চৌধুরী) স্বামীর নাম: অরবিন্দ শর্মা বাড়ির নং : n0017 বয়স : 59 লিঙ্গ : মহিলা	WB/03/020/255326 ফটো উপলব্ধ	710 নাম : অধিতি শর্মা পিতার নাম: অমলেন্দু শর্মা বাড়ির নং : এন0017 বয়স : 20 লিঙ্গ : মহিলা	NGW2883015 ফটো উপলব্ধ	711 নাম : স্বপ্ননীল শর্মা পিতার নাম: রনজিৎ শর্মা বাড়ির নং : n0289 বয়স : 32 লিঙ্গ : পুরুষ	NGW1541044 ফটো উপলব্ধ
712 নাম : বিপ্লব শর্মা পিতার নাম: বাদল কুমার শর্মা বাড়ির নং : n0003 বয়স : 36 লিঙ্গ : পুরুষ	KZC2758928 ফটো উপলব্ধ	713 নাম : পর্নালক দাস পিতার নাম: প্রলয় রঞ্জন দাস বাড়ির নং : N0022 বয়স : 27 লিঙ্গ : পুরুষ	NGW2122364 ফটো উপলব্ধ	714 নাম : সীমা শর্মা (রায়) স্বামীর নাম: অমিত শর্মা বাড়ির নং : n0199 বয়স : 58 লিঙ্গ : মহিলা	KZC2708592 ফটো উপলব্ধ
715 নাম : পরাসম্বিত শর্মা রায় পিতার নাম: জ্ঞানেশ চন্দ্র শর্মা রায় বাড়ির নং : n0149 বয়স : 72 লিঙ্গ : পুরুষ	NGW2526382 ফটো উপলব্ধ	716 নাম : তানিয়া সূত্রধর পিতার নাম: সুশান্ত সূত্রধর বাড়ির নং : এন0375 বয়স : 26 লিঙ্গ : মহিলা	NGW2658318 ফটো উপলব্ধ	717 নাম : রাখাল শীল পিতার নাম: হরিমোহন শীল বাড়ির নং : n0371 বয়স : 54 লিঙ্গ : পুরুষ	KZC2280733 ফটো উপলব্ধ
718 নাম : দিব্যেন্দু শীল পিতার নাম: দিলীপ কুমার শীল বাড়ির নং : n0169 বয়স : 32 লিঙ্গ : পুরুষ	NGW1540947 ফটো উপলব্ধ	719 নাম : চন্দনা শীল স্বামীর নাম: ধ্রুবচন্দ্র শীল বাড়ির নং : n0057 বয়স : 58 লিঙ্গ : মহিলা	KZC2636678 ফটো উপলব্ধ	720 নাম : লক্ষী শীল স্বামীর নাম: রাখাল শীল বাড়ির নং : n0267 বয়স : 51 লিঙ্গ : মহিলা	NGW1343714 ফটো উপলব্ধ

721 নাম : দিলীপ কুমার শীল পিতার নাম: বগলা প্রসন্ন শীল বাড়ির নং : n0169 বয়স : 64 লিঙ্গ : পুরুষ	KZC2708501 ফটো উপলব্ধ	722 নাম : রাজু শীল পিতার নাম: রাখাল শীল বাড়ির নং : n0371 বয়স : 27 লিঙ্গ : পুরুষ	NGW2173839 ফটো উপলব্ধ	723 নাম : তুষা শীল পিতার নাম: দিলীপ কুমার শীল বাড়ির নং : এন0169 বয়স : 23 লিঙ্গ : মহিলা	NGW2658359 ফটো উপলব্ধ
724 নাম : ইভাস্কো শীল পিতার নাম: দিলীপ কুমার শীল বাড়ির নং : n0169 বয়স : 30 লিঙ্গ : পুরুষ	NGW1820927 ফটো উপলব্ধ	725 নাম : ধ্রুব চন্দ্র শীল পিতার নাম: হরি নারায়ন শীল বাড়ির নং : n0057 বয়স : 67 লিঙ্গ : পুরুষ	WB/03/020/354070 ফটো উপলব্ধ	726 নাম : শোভারানী শীল স্বামীর নাম: মনিন্দ্র শীল বাড়ির নং : নং 0021 বয়স : 72 লিঙ্গ : মহিলা	NGW2289825 ফটো উপলব্ধ
727 নাম : মামনি শীল(দাস) স্বামীর নাম: দীপঙ্কর শীল বাড়ির নং : n0272 বয়স : 31 লিঙ্গ : মহিলা	NGW1820638 ফটো উপলব্ধ	728 নাম : পবন শীল পিতার নাম: মনিন্দ্রনাথ শীল বাড়ির নং : n0091 বয়স : 56 লিঙ্গ : পুরুষ	NGW2399558 ফটো উপলব্ধ	729 নাম : রাহুল শীল পিতার নাম: রাখাল শীল বাড়ির নং : এন0371 বয়স : 22 লিঙ্গ : পুরুষ	NGW2795219 ফটো উপলব্ধ
730 নাম : সুলেখা শীল স্বামীর নাম: সুবীর শীল বাড়ির নং : n0375 বয়স : 52 লিঙ্গ : মহিলা	WB/03/020/258420 ফটো উপলব্ধ	731 নাম : দীপঙ্কর শীল পিতার নাম: বগলা প্রসন্ন শীল বাড়ির নং : n0272 বয়স : 45 লিঙ্গ : পুরুষ	KZC1320621 ফটো উপলব্ধ	732 নাম : সুজাতা শীল স্বামীর নাম: পবন শীল বাড়ির নং : n0091 বয়স : 42 লিঙ্গ : মহিলা	MHX3328333 ফটো উপলব্ধ
733 নাম : কনকলতা হালদার পিতার নাম: রবীন্দ্র নাথ হালদার বাড়ির নং : 17/155 বয়স : 31 লিঙ্গ : মহিলা	TJR1456243 ফটো উপলব্ধ	Q 734 নাম : শুভ্রজীৎ সুত্রধর পিতার নাম: সুবল সুত্রধর বাড়ির নং : বয়স : 40 লিঙ্গ : পুরুষ	KZC2698363 ফটো উপলব্ধ	735 নাম : নমিতা সুত্রধর স্বামীর নাম: দেবরত সুত্রধর বাড়ির নং : 17102 বয়স : 68 লিঙ্গ : মহিলা	NGW2939387 ফটো উপলব্ধ
736 নাম : মাম্পি সুত্রধর বিশ্বাস স্বামীর নাম: শুভ্রজীৎ সুত্রধর বাড়ির নং : নং168 বয়স : 36 লিঙ্গ : মহিলা	NGW2302545 ফটো উপলব্ধ	737 নাম : ইতি সুত্রধর স্বামীর নাম: কৃষ্ণ সুত্রধর বাড়ির নং : এন0136 বয়স : 34 লিঙ্গ : মহিলা	SKW1679968 ফটো উপলব্ধ	738 নাম : সুব্রত সুত্রধর পিতার নাম: দেবরত সুত্রধর বাড়ির নং : n0025 বয়স : 42 লিঙ্গ : পুরুষ	KZC2099653 ফটো উপলব্ধ
739 নাম : প্রিয়াংকা সুত্রধর স্বামীর নাম: সুব্রত সুত্রধর বাড়ির নং : n0025 বয়স : 32 লিঙ্গ : মহিলা	NGW1820976 ফটো উপলব্ধ	740 নাম : ইতি সুত্রধর স্বামীর নাম: দশরথ সুত্রধর বাড়ির নং : n0025 বয়স : 45 লিঙ্গ : মহিলা	NGW1820950 ফটো উপলব্ধ	741 নাম : দশরথ সুত্রধর পিতার নাম: দীনেশ চন্দ্র সুত্রধর বাড়ির নং : n0025 বয়স : 55 লিঙ্গ : পুরুষ	NGW2411080 ফটো উপলব্ধ
742 নাম : দেবশীষ সুত্রধর পিতার নাম: দশরথ সুত্রধর বাড়ির নং : n0025 বয়স : 28 লিঙ্গ : পুরুষ	NGW2173763 ফটো উপলব্ধ	743 নাম : সৌমিত্র সরকার পিতার নাম: দশরথ সরকার বাড়ির নং : এন0232 বয়স : 28 লিঙ্গ : পুরুষ	NGW2250108 ফটো উপলব্ধ	744 নাম : অভিজিত সরকার পিতার নাম: রনজিত সরকার বাড়ির নং : n0014 বয়স : 39 লিঙ্গ : পুরুষ	KZC2523462 ফটো উপলব্ধ
745 নাম : ফণীন্দ্র চন্দ্র সরকার পিতার নাম: সতীশ সরকার বাড়ির নং : 385 বয়স : 72 লিঙ্গ : পুরুষ	KZC2759249 ফটো উপলব্ধ	746 নাম : বিশাখা সরকার স্বামীর নাম: খগেন সরকার বাড়ির নং : n0307 বয়স : 38 লিঙ্গ : মহিলা	NGW1680040 ফটো উপলব্ধ	747 নাম : মালতী সরকার স্বামীর নাম: সুবল চন্দ্র সরকার বাড়ির নং : n0338 বয়স : 39 লিঙ্গ : মহিলা	NGW1820877 ফটো উপলব্ধ
748 নাম : শিবানী রাউৎ সরকার স্বামীর নাম: গোবিন্দ চন্দ্র সরকার বাড়ির নং : n0184 বয়স : 44 লিঙ্গ : মহিলা	KZC2462091 ফটো উপলব্ধ	749 নাম : হিরণ্য সরকার পিতার নাম: গোবিন্দ চন্দ্র সরকার বাড়ির নং : এন0184 বয়স : 21 লিঙ্গ : পুরুষ	NGW2795169 ফটো উপলব্ধ	750 নাম : ভারতী সরকার স্বামীর নাম: তপন কুমার সরকার বাড়ির নং : n0045 বয়স : 46 লিঙ্গ : মহিলা	KZC2636694 ফটো উপলব্ধ

751	KZC1374214	নাম : বন্দনা সরকার পিতার নাম: ক্ষিতীশ সরকার বাড়ির নং : n0067 বয়স : 72 লিঙ্গ : মহিলা	ফটো উপলব্ধ	752	NGW2399657	নাম : প্রবীর সরকার পিতার নাম: নরেশ সরকার বাড়ির নং : n0051 বয়স : 50 লিঙ্গ : পুরুষ	ফটো উপলব্ধ	753	NGW2639367	নাম : কল্যাণী সরকার পিতার নাম: নিখিল চন্দ্র সরকার বাড়ির নং : n0326 বয়স : 54 লিঙ্গ : মহিলা	ফটো উপলব্ধ
754	NGW2122497	নাম : বুদ্ধদেব রায় পিতার নাম: চিপা রায় বাড়ির নং : N0148 বয়স : 28 লিঙ্গ : পুরুষ	ফটো উপলব্ধ	755	KZC2636728	নাম : রঞ্জিত সরকার পিতার নাম: মনমোহন সরকার বাড়ির নং : n0014 বয়স : 66 লিঙ্গ : পুরুষ	ফটো উপলব্ধ	756	WB/03/020/333501	নাম : তনুজ কুমার সরকার পিতার নাম: দীনেশ চন্দ্র সরকার বাড়ির নং : নং387 বয়স : 57 লিঙ্গ : পুরুষ	ফটো উপলব্ধ
757	NGW1933662	নাম : মনোজ সরকার পিতার নাম: সত্যচরন সরকার বাড়ির নং : এন0310 বয়স : 57 লিঙ্গ : পুরুষ	ফটো উপলব্ধ	758	KZC2708287	নাম : কমল কৃষ্ণ সরকার পিতার নাম: অমল সরকার বাড়ির নং : 224 বয়স : 72 লিঙ্গ : পুরুষ	ফটো উপলব্ধ	759	KZC2636702	নাম : দীনেশ সরকার পিতার নাম: মধুসূদন সরকার বাড়ির নং : n0150 বয়স : 77 লিঙ্গ : পুরুষ	ফটো উপলব্ধ
760	WB/03/020/246140	নাম : আরতী সরকার স্বামীর নাম: দীনেশ সরকার বাড়ির নং : n0150 বয়স : 70 লিঙ্গ : মহিলা	ফটো উপলব্ধ	761	NGW2399384	নাম : সধিতা সরকার স্বামীর নাম: শম্ভু সরকার বাড়ির নং : পুরাতন পাণ্ডাপাড়া বয়স : 47 লিঙ্গ : মহিলা	ফটো উপলব্ধ	762	NGW1820745	নাম : স্বপ্না সরকার স্বামীর নাম: অভিজিৎ সরকার বাড়ির নং : n0014 বয়স : 36 লিঙ্গ : মহিলা	ফটো উপলব্ধ
763	NGW1453919	নাম : কালা চাঁদ সরকার পিতার নাম: সন্তোষ সরকার বাড়ির নং : n0009 বয়স : 39 লিঙ্গ : পুরুষ	ফটো উপলব্ধ	764	NGW2614014	নাম : প্রিয়ান্বিতা সরকার পিতার নাম: খগেন সরকার বাড়ির নং : n0307 বয়স : 24 লিঙ্গ : মহিলা	ফটো উপলব্ধ	765	WB/03/020/255444	নাম : মিলনবালা সরকার স্বামীর নাম: সুনীল সরকার বাড়ির নং : n0094 বয়স : 79 লিঙ্গ : মহিলা	ফটো উপলব্ধ
766	NGW2770451	নাম : শর্মিষ্ঠা সরকার পিতার নাম: শম্ভু সরকার বাড়ির নং : এন0009 বয়স : 22 লিঙ্গ : মহিলা	ফটো উপলব্ধ	767	NGW2614022	নাম : নিকিতা সরকার পিতার নাম: শম্ভু সরকার বাড়ির নং : N009 বয়স : 24 লিঙ্গ : মহিলা	ফটো উপলব্ধ	768	NGW2747616	নাম : পারুল সরকার পিতার নাম: খগেন সরকার বাড়ির নং : এন0307 বয়স : 22 লিঙ্গ : মহিলা	ফটো উপলব্ধ
769	NGW1680073	নাম : মিনাক্ষী সরকার(দাস) পিতার নাম: পরেশ চন্দ্র দাস বাড়ির নং : n0310 বয়স : 55 লিঙ্গ : মহিলা	ফটো উপলব্ধ	770	NGW2414787	নাম : নমিতা সরকার স্বামীর নাম: নরেশ সরকার বাড়ির নং : n0051 বয়স : 69 লিঙ্গ : মহিলা	ফটো উপলব্ধ	771	KZC2636686	নাম : তপন কুমার সরকার পিতার নাম: নারায়ণ চন্দ্র সরকার বাড়ির নং : n0045 বয়স : 58 লিঙ্গ : পুরুষ	ফটো উপলব্ধ
772	KZC2391787	নাম : সরস্বতী সরকার স্বামীর নাম: তনুজ কুমার সরকার বাড়ির নং : নং387 বয়স : 49 লিঙ্গ : মহিলা	ফটো উপলব্ধ	773	KZC2799161	নাম : স্বপ্না সরকার স্বামীর নাম: অজয় সরকার বাড়ির নং : n0215 বয়স : 60 লিঙ্গ : মহিলা	ফটো উপলব্ধ	774	KZC2759058	নাম : নারায়ন সরকার পিতার নাম: মনমোহন সরকার বাড়ির নং : n0213 বয়স : 48 লিঙ্গ : পুরুষ	ফটো উপলব্ধ
775	KZC2759082	নাম : সুজয় সরকার পিতার নাম: অজয় সরকার বাড়ির নং : n0216 বয়স : 41 লিঙ্গ : পুরুষ	ফটো উপলব্ধ	776	NGW1821040	নাম : দেবাশিষ সরকার পিতার নাম: দশরথ সরকার বাড়ির নং : n0232 বয়স : 33 লিঙ্গ : পুরুষ	ফটো উপলব্ধ	777	KZC2404861	নাম : রতন সরকার পিতার নাম: ফনীন্দ্র চন্দ্র সরকার বাড়ির নং : n0238 বয়স : 42 লিঙ্গ : পুরুষ	ফটো উপলব্ধ
Q 778	NGW1541127	নাম : প্রেমচাঁদ সরকার পিতার নাম: সন্তোষ সরকার বাড়ির নং : বয়স : 40 লিঙ্গ : পুরুষ	ফটো উপলব্ধ	779	MFV2627768	নাম : মনু সরকার পিতার নাম: অনিল সরকার বাড়ির নং : n0000 বয়স : 41 লিঙ্গ : পুরুষ	ফটো উপলব্ধ	780	NGW2399434	নাম : শম্ভু সরকার পিতার নাম: সন্তোষ সরকার বাড়ির নং : পুরাতন পাণ্ডাপাড়া বয়স : 50 লিঙ্গ : পুরুষ	ফটো উপলব্ধ

781 নাম : গোবিন্দ চন্দ্র সরকার পিতার নাম: জনার্দন সরকার বাড়ির নং : n0184 বয়স : 58 লিঙ্গ : পুরুষ	KZC2523728 ফটো উপলব্ধ	782 নাম : ভানু সরকার স্বামীর নাম: দশরথ সরকার বাড়ির নং : n0231 বয়স : 56 লিঙ্গ : মহিলা	KZC1261718 ফটো উপলব্ধ	783 নাম : দশরথ সরকার পিতার নাম: সুমন্ত সরকার বাড়ির নং : n0232 বয়স : 64 লিঙ্গ : পুরুষ	KZC1261742 ফটো উপলব্ধ
784 নাম : গোপাল সরকার পিতার নাম: দীনেশ সরকার বাড়ির নং : n0150 বয়স : 42 লিঙ্গ : পুরুষ	KZC2523454 ফটো উপলব্ধ	785 নাম : লক্ষী সরকার স্বামীর নাম: নারায়ন সরকার বাড়ির নং : n0230 বয়স : 47 লিঙ্গ : মহিলা	KZC1321322 ফটো উপলব্ধ	786 নাম : তমালী সরকার পিতার নাম: তপন কুমার সরকার বাড়ির নং : n0045 বয়স : 31 লিঙ্গ : মহিলা	NGW1679968 ফটো উপলব্ধ
787 নাম : আইডি সরকার স্বামীর নাম: কালাচাঁদ সরকার বাড়ির নং : n0247 বয়স : 37 লিঙ্গ : মহিলা	NGW1453950 ফটো উপলব্ধ	788 নাম : মিরুন সরকার পিতার নাম: দীনেশ সরকার বাড়ির নং : n0150 বয়স : 33 লিঙ্গ : পুরুষ	NGW1942374 ফটো উপলব্ধ	789 নাম : লাভলী সরকার পিতার নাম: অজয় সরকার বাড়ির নং : n0217 বয়স : 39 লিঙ্গ : মহিলা	KZC2759090 ফটো উপলব্ধ
790 নাম : শিউলি সরকার পিতার নাম: সুবল চন্দ্র সরকার বাড়ির নং : এন0124 বয়স : 22 লিঙ্গ : মহিলা	NGW2787844 ফটো উপলব্ধ	791 নাম : খগেন সরকার পিতার নাম: কালিপদ সরকার বাড়ির নং : n0308 বয়স : 57 লিঙ্গ : পুরুষ	NGW1680057 ফটো উপলব্ধ	792 নাম : শুভঙ্কর দাস পিতার নাম: জয়দেব দাস বাড়ির নং : N0253 বয়স : 28 লিঙ্গ : পুরুষ	NGW2122513 ফটো উপলব্ধ
793 নাম : ধীরা সরকার (চক্রবর্তী) স্বামীর নাম: স্বপন চক্রবর্তী বাড়ির নং : n0159 বয়স : 53 লিঙ্গ : মহিলা	KZC2213247 ফটো উপলব্ধ	794 নাম : সীমা সা স্বামীর নাম: অজয় সা বাড়ির নং : নং 0322 বয়স : 47 লিঙ্গ : মহিলা	WB/03/020/156467 ফটো উপলব্ধ	795 নাম : রিকু সা পিতার নাম: অজয় সা বাড়ির নং : নং 0322 বয়স : 27 লিঙ্গ : পুরুষ	NGW2118347 ফটো উপলব্ধ
796 নাম : অজয় শা পিতার নাম: নাথু সা বাড়ির নং : নং 0322 বয়স : 49 লিঙ্গ : পুরুষ	KZC2617314 ফটো উপলব্ধ	797 নাম : অভয় সাউ পিতার নাম: বিশেশ্বর সাউ বাড়ির নং : এন0072 বয়স : 21 লিঙ্গ : পুরুষ	NGW2825487 ফটো উপলব্ধ	798 নাম : রাধা সাউ স্বামীর নাম: বিশেশ্বর সাউ বাড়ির নং : n0072 বয়স : 40 লিঙ্গ : মহিলা	NGW1821131 ফটো উপলব্ধ
Q 799 নাম : গীতা (গুপ্তা) সাউ স্বামীর নাম: গণেশ সাউ বাড়ির নং : বয়স : 40 লিঙ্গ : মহিলা	KZC2758944 ফটো উপলব্ধ	800 নাম : সুপর্ণা সাউ পিতার নাম: গণেশ সাউ বাড়ির নং : নং092 বয়স : 26 লিঙ্গ : মহিলা	NGW2302537 ফটো উপলব্ধ	801 নাম : রনি সাউ পিতার নাম: গণেশ সাউ বাড়ির নং : n0072 বয়স : 24 লিঙ্গ : পুরুষ	NGW2614063 ফটো উপলব্ধ
802 নাম : বিশেশ্বর সাউ পিতার নাম: মিছরি সাউ বাড়ির নং : n0072 বয়স : 46 লিঙ্গ : পুরুষ	KZC2758936 ফটো উপলব্ধ	803 নাম : অনিষা সাউ পিতার নাম: মহাদেব সাউ বাড়ির নং : এন0071 বয়স : 23 লিঙ্গ : মহিলা	NGW2825537 ফটো উপলব্ধ	804 নাম : রামকুমারী সাউ স্বামীর নাম: মহাদেব সাউ বাড়ির নং : n0071 বয়স : 60 লিঙ্গ : মহিলা	WB/03/020/255156 ফটো উপলব্ধ
805 নাম : গণেশ সাউ পিতার নাম: মিশ্রি সাউ বাড়ির নং : n0072 বয়স : 49 লিঙ্গ : পুরুষ	KZC1310986 ফটো উপলব্ধ	806 নাম : শিখা সাউ পিতার নাম: লেট মহাদেব সাউ বাড়ির নং : নং071 বয়স : 27 লিঙ্গ : মহিলা	NGW2274371 ফটো উপলব্ধ	807 নাম : অনুরাধা সাহা স্বামীর নাম: অসীম সাহা বাড়ির নং : নং 0152 বয়স : 38 লিঙ্গ : মহিলা	MRK3070802 ফটো উপলব্ধ
808 নাম : পিকু সাহা পিতার নাম: কার্তিক সাহা বাড়ির নং : n0041 বয়স : 37 লিঙ্গ : পুরুষ	KZC2758829 ফটো উপলব্ধ	809 নাম : কার্তিক সাহা পিতার নাম: প্রানভল্লভ সাহা বাড়ির নং : n0041 বয়স : 59 লিঙ্গ : পুরুষ	WB/03/020/255077 ফটো উপলব্ধ	810 নাম : ভগবতী সাহা স্বামীর নাম: কার্তিক সাহা বাড়ির নং : n0041 বয়স : 51 লিঙ্গ : মহিলা	WB/03/020/255311 ফটো উপলব্ধ

811 নাম : অধীর কুমার সাহা পিতার নাম : অনিল কুমার সাহা বাড়ির নং : n0052 বয়স : 43 লিঙ্গ : পুরুষ	KZC2099927 ফটো উপলব্ধ	812 নাম : টিংকু সাহা পিতার নাম : কার্তিক সাহা বাড়ির নং : n0041 বয়স : 32 লিঙ্গ : পুরুষ	NGW2039865 ফটো উপলব্ধ	Q 813 নাম : লক্ষী সাহানী স্বামীর নাম : নেপাল সাহানী বাড়ির নং : বয়স : 42 লিঙ্গ : মহিলা	KZC2759165 ফটো উপলব্ধ
Q 814 নাম : রাজু সাহানী পিতার নাম : নিলচাঁদ সাহানী বাড়ির নং : বয়স : 42 লিঙ্গ : পুরুষ	KZC2355758 ফটো উপলব্ধ	Q 815 নাম : হীরা সাহানী(মাহাত্মা) স্বামীর নাম : রাজু সাহানী বাড়ির নং : বয়স : 29 লিঙ্গ : মহিলা	NGW1942424 ফটো উপলব্ধ	816 নাম : অমিত সাহানি পিতার নাম : নেপাল সাহানি বাড়ির নং : এন0055 বয়স : 25 লিঙ্গ : পুরুষ	NGW2715597 ফটো উপলব্ধ
817 নাম : নেপাল সাহানী পিতার নাম : দীলচাঁদ সাহানী বাড়ির নং : n0055 বয়স : 51 লিঙ্গ : পুরুষ	NGW2566610 ফটো উপলব্ধ	818 নাম : অজয় কুমার রায় পিতার নাম : সুমন চন্দ্র রায় বাড়ির নং : এন0065 বয়স : 50 লিঙ্গ : পুরুষ	NGW1571967 ফটো উপলব্ধ	819 নাম : শুভমিতা সিংহ পিতার নাম : দিলীপ সিংহ বাড়ির নং : এন0062 বয়স : 23 লিঙ্গ : মহিলা	NGW2795227 ফটো উপলব্ধ
820 নাম : প্রদীপ্তা সিংহ স্বামীর নাম : দিলীপ সিংহ বাড়ির নং : n0062 বয়স : 43 লিঙ্গ : মহিলা	KZC2523496 ফটো উপলব্ধ	821 নাম : দিলীপ সিংহ পিতার নাম : মানিক সিংহ বাড়ির নং : n0062 বয়স : 57 লিঙ্গ : পুরুষ	KZC1310416 ফটো উপলব্ধ	822 নাম : রাকেশ সিংহ পিতার নাম : রতন সিংহ বাড়ির নং : n0062 বয়স : 40 লিঙ্গ : পুরুষ	KZC2758951 ফটো উপলব্ধ
823 নাম : অশোক সিংহ পিতার নাম : মানিক সিংহ বাড়ির নং : n0211 বয়স : 50 লিঙ্গ : পুরুষ	KZC2759025 ফটো উপলব্ধ	824 নাম : জ্যোৎস্না সিংহ স্বামীর নাম : রতন সিংহ বাড়ির নং : n0062 বয়স : 66 লিঙ্গ : মহিলা	KZC1310572 ফটো উপলব্ধ	825 নাম : সুরধীপী সরকার স্বামীর নাম : মনোরঞ্জন বিশ্বাস বাড়ির নং : এন0000 বয়স : 37 লিঙ্গ : মহিলা	CGT2724581 ফটো উপলব্ধ
826 নাম : রিঙ্কি রায় স্বামীর নাম : নন্দ রায় বাড়ির নং : N0013 বয়স : 29 লিঙ্গ : মহিলা	NGW2122471 ফটো উপলব্ধ	827 নাম : অমিত সিদ্ধা পিতার নাম : মুগেন্দ্র সিদ্ধা বাড়ির নং : n0195 বয়স : 40 লিঙ্গ : পুরুষ	KZC2637056 ফটো উপলব্ধ	828 নাম : হৃষিকেশ সিনহা পিতার নাম : ব্রজেন্দ্র সিনহা বাড়ির নং : n0101 বয়স : 40 লিঙ্গ : পুরুষ	KZC2355980 ফটো উপলব্ধ
829 নাম : মেরী সিনহা (দেসরকার) স্বামীর নাম : দেবব্রত সিনহা বাড়ির নং : n0195 বয়স : 32 লিঙ্গ : মহিলা	NGW1679950 ফটো উপলব্ধ	830 নাম : সুধা রানি সিদ্ধা স্বামীর নাম : ব্রজেন্দ্র কুমার সিনহা বাড়ির নং : n0101 বয়স : 77 লিঙ্গ : মহিলা	NGW2399152 ফটো উপলব্ধ	831 নাম : দেবব্রত সিদ্ধা পিতার নাম : মুগেন্দ্র সিদ্ধা বাড়ির নং : n0195 বয়স : 39 লিঙ্গ : পুরুষ	KZC2637064 ফটো উপলব্ধ
832 নাম : সশুধীপ রায় পিতার নাম : জগবন্ধু রায় বাড়ির নং : N0205 বয়স : 27 লিঙ্গ : পুরুষ	NGW2122331 ফটো উপলব্ধ	833 নাম : সৌম্যাদীপ সরকার পিতার নাম : ধ্রুব সরকার বাড়ির নং : এন0387 বয়স : 24 লিঙ্গ : পুরুষ	NGW2616845 ফটো উপলব্ধ	834 নাম : দিপীকা সাহা(মল্লিক) স্বামীর নাম : পিংকু সাহা বাড়ির নং : N0041 বয়স : 36 লিঙ্গ : মহিলা	SKW1289651 ফটো উপলব্ধ
835 নাম : দিপালী সিদ্ধা স্বামীর নাম : মুগেন্দ্র সিদ্ধা বাড়ির নং : n0196 বয়স : 67 লিঙ্গ : মহিলা	WB/03/020/108689 ফটো উপলব্ধ	836 নাম : সুস্মিতা রায় পিতার নাম : মজেন চন্দ্র রায় বাড়ির নং : n0196 বয়স : 31 লিঙ্গ : মহিলা	NGW1679679 ফটো উপলব্ধ	837 নাম : শুভ সেন পিতার নাম : লক্ষন সেন বাড়ির নং : n0082 বয়স : 28 লিঙ্গ : পুরুষ	NGW2039915 ফটো উপলব্ধ
838 নাম : লক্ষন সেন পিতার নাম : বিনোদ সেন বাড়ির নং : n0082 বয়স : 58 লিঙ্গ : পুরুষ	WB/03/020/381644 ফটো উপলব্ধ	839 নাম : অর্পনা সেন স্বামীর নাম : লক্ষন সেন বাড়ির নং : n0082 বয়স : 50 লিঙ্গ : মহিলা	WB/03/020/381330 ফটো উপলব্ধ	840 নাম : নীলা সেন স্বামীর নাম : অমল চন্দ্র সেন বাড়ির নং : n0131 বয়স : 53 লিঙ্গ : মহিলা	WB/03/001/558510 ফটো উপলব্ধ

841 নাম : বিশ্বজিৎ সেন পিতার নাম: সুধাংশু সেন বাড়ির নং : n0311 বয়স : 35 লিঙ্গ : পুরুষ	NGW1541069 ফটো উপলব্ধ	842 নাম : সুধাংশু সেন পিতার নাম: হরিমোহন সেন বাড়ির নং : n0032 বয়স : 56 লিঙ্গ : পুরুষ	NGW2891661 ফটো উপলব্ধ	843 নাম : সীমারানী সেন স্বামীর নাম: সুধাংশু সেন বাড়ির নং : n0032 বয়স : 53 লিঙ্গ : মহিলা	WB/03/020/351159 ফটো উপলব্ধ
844 নাম : অমল চন্দ্র সেন পিতার নাম: সতীশ চন্দ্র সেন বাড়ির নং : n0225 বয়স : 61 লিঙ্গ : পুরুষ	KZC2759223 ফটো উপলব্ধ	845 নাম : ইন্দ্রজিৎ সেন পিতার নাম: সুধাংশু সেন বাড়ির নং : n0032 বয়স : 27 লিঙ্গ : পুরুষ	NGW2173847 ফটো উপলব্ধ	846 নাম : শুভজিৎ সেন পিতার নাম: সুধাংশু সেন বাড়ির নং : n0032 বয়স : 31 লিঙ্গ : পুরুষ	NGW1942481 ফটো উপলব্ধ
847 নাম : নিপা সেন পিতার নাম: অমল চন্দ্র সেন বাড়ির নং : n0225 বয়স : 33 লিঙ্গ : মহিলা	NGW1679901 ফটো উপলব্ধ	848 নাম : প্রদীপ সেন পিতার নাম: লক্ষ্মন সেন বাড়ির নং : n0082 বয়স : 32 লিঙ্গ : পুরুষ	NGW2039907 ফটো উপলব্ধ	849 নাম : তনুকা সেন পিতার নাম: অমল চন্দ্র সেন বাড়ির নং : n0225 বয়স : 28 লিঙ্গ : মহিলা	NGW2173755 ফটো উপলব্ধ
850 নাম : ছবি সেনগুপ্তা স্বামীর নাম: অঞ্জন সেনগুপ্তা বাড়ির নং : নিউ বয়স : 59 লিঙ্গ : মহিলা	PRI1329622 ফটো উপলব্ধ	851 নাম : অঞ্জন সেনগুপ্তা পিতার নাম: বি এম সেনগুপ্তা বাড়ির নং : নিউ বয়স : 60 লিঙ্গ : পুরুষ	PRI1329614 ফটো উপলব্ধ	852 নাম : কুণাল শর্মা পিতার নাম: জওহর লাল শর্মা বাড়ির নং : জলপাইগুড়ি বয়স : 36 লিঙ্গ : পুরুষ	NRW1985431 ফটো উপলব্ধ
853 নাম : সপ্তর্ষি সরকার পিতার নাম: তনুজ কুমার সরকার বাড়ির নং : নং387 বয়স : 20 লিঙ্গ : পুরুষ	NGW2899466 ফটো উপলব্ধ	854 নাম : রাজদীপ সরকার পিতার নাম: নারায়ণ সরকার বাড়ির নং : এন0155 বয়স : 20 লিঙ্গ : পুরুষ	NGW2913762 ফটো উপলব্ধ	855 নাম : অরবিন্দ দেব সিংহ পিতার নাম: ক্ষিতীশ চন্দ্র দেব সিংহ বাড়ির নং : এন0002 বয়স : 44 লিঙ্গ : পুরুষ	NGW2911592 ফটো উপলব্ধ
856 নাম : পরশুপ রাই পিতার নাম: কুমারেশ রাই বাড়ির নং : এন0156 বয়স : 20 লিঙ্গ : পুরুষ	NGW2908036 ফটো উপলব্ধ	857 নাম : পুলক দে সরকার পিতার নাম: অখিল দে সরকার বাড়ির নং : এন0031 বয়স : 64 লিঙ্গ : পুরুষ	MFW2754711 ফটো উপলব্ধ	858 নাম : রত্না দে সরকার স্বামীর নাম: পুলক দে সরকার বাড়ির নং : এন0031 বয়স : 61 লিঙ্গ : মহিলা	MFW2165801 ফটো উপলব্ধ
859 নাম : নন্দিনী সরকার পিতার নাম: নব কুমার সরকার বাড়ির নং : নং88 বয়স : 26 লিঙ্গ : মহিলা	XFB2015022 ফটো উপলব্ধ	860 নাম : দশমী রাই পিতার নাম: অনিল রাই বাড়ির নং : পুরাতন পাণ্ডাপাড়া বয়স : 36 লিঙ্গ : মহিলা	ZMJ1713825 ফটো উপলব্ধ	861 নাম : আলপনা সাহা স্বামীর নাম: গৌর সাহা বাড়ির নং : নিউ বয়স : 48 লিঙ্গ : মহিলা	KZC2393429 ফটো উপলব্ধ
862 নাম : গৌরকৃষ্ণ সাহা পিতার নাম: প্রিয়লাল সাহা বাড়ির নং : নিউ বয়স : 59 লিঙ্গ : পুরুষ	KZC2650075 ফটো উপলব্ধ	863 নাম : শান্তনু ঘোষ পিতার নাম: সুকল্যান ঘোষ বাড়ির নং : নং019 বয়স : 22 লিঙ্গ : পুরুষ	NGW2916674 ফটো উপলব্ধ	864 নাম : যুথিকা রাই পিতার নাম: বাপি রাই বাড়ির নং : 05 বয়স : 19 লিঙ্গ : পুরুষ	NGW2917557 ফটো উপলব্ধ
865 নাম : সুপ্রিয়া রাই পিতার নাম: সুভাষ রাই বাড়ির নং : 02 বয়স : 19 লিঙ্গ : মহিলা	NGW2917722 ফটো উপলব্ধ	866 নাম : রিক চক্রবর্তী পিতার নাম: শঙ্খ শুভ্র চক্রবর্তী বাড়ির নং : নং116 বয়স : 22 লিঙ্গ : পুরুষ	NGW2918555 ফটো উপলব্ধ	867 নাম : পুনম রাই পিতার নাম: পরিমল রাই বাড়ির নং : না বয়স : 20 লিঙ্গ : মহিলা	NGW2922839 ফটো উপলব্ধ
868 নাম : অমুক দে পিতার নাম: শুভরঞ্জন দে বাড়ির নং : নিউ বয়স : 35 লিঙ্গ : পুরুষ	UHG1165141 ফটো উপলব্ধ	869 নাম : রিমি সরকার পিতার নাম: বাদল সরকার বাড়ির নং : নিউ বয়স : 39 লিঙ্গ : মহিলা	TTV0493825 ফটো উপলব্ধ	870 নাম : মৈনাক রাই পিতার নাম: হরিশ চন্দ্র রাই বাড়ির নং : এন0000 বয়স : 20 লিঙ্গ : পুরুষ	NGW2927796 ফটো উপলব্ধ



871 নাম : নিপা ভৌমিক পিতার নাম: অমল ভৌমিক বাড়ির নং : এন0146 বয়স : 25 লিঙ্গ : মহিলা	YTU1898816 ফটো উপলব্ধ	872 নাম : রবি রায় পিতার নাম: মুত হরেন রায় বাড়ির নং : নং036 বয়স : 23 লিঙ্গ : পুরুষ	NGW2931517 ফটো উপলব্ধ	873 নাম : জ্যোতি রায় স্বামীর নাম: রাজকুমার রায় বাড়ির নং : এন0159 বয়স : 39 লিঙ্গ : মহিলা	MBK2882462 ফটো উপলব্ধ
874 নাম : রাজ কুমার রায় পিতার নাম: উকিলেন্দ্রনাথ রায় বাড়ির নং : নিউ বয়স : 46 লিঙ্গ : পুরুষ	KZC1353291 ফটো উপলব্ধ	875 নাম : বাবলি রায় পিতার নাম: গুরুদাস রায় বাড়ির নং : এন0084 বয়স : 22 লিঙ্গ : মহিলা	NGW2935302 ফটো উপলব্ধ	876 নাম : রিনাম দে মায়ের নাম: প্রতিভা দে বাড়ির নং : এন0261 বয়স : 28 লিঙ্গ : মহিলা	ZMJ1969666 ফটো উপলব্ধ
877 নাম : নন্দিতা করমকর (রে) স্বামীর নাম: বিশ্বনাথ কর্মকার বাড়ির নং : 17/156 বয়স : 49 লিঙ্গ : মহিলা	KZC2638534 ফটো উপলব্ধ	878 নাম : বিশাল কর্মকার মায়ের নাম: নন্দিতা কর্মকার বাড়ির নং : 17/156 বয়স : 26 লিঙ্গ : পুরুষ	NGW2614444 ফটো উপলব্ধ	879 নাম : সুরাণিকা বণিক স্বামীর নাম: ইন্দ্রনীল শর্মা বাড়ির নং : 17/156 বয়স : 29 লিঙ্গ : মহিলা	NGW1939511 ফটো উপলব্ধ





নির্বাচক সংখ্যার সারসংক্ষেপ :

A) নির্বাচকের সংখ্যা :

	নির্বাচক তালিকার প্রকৃতি	নির্বাচক তালিকার পরিচিতি :	নির্বাচকের সংখ্যা :							
			পুরুষ	মহিলা	তৃতীয় লিঙ্গ	মোট				
I	মূল তালিকা	মূল তালিকা	বিশেষ নিবিড় সংশোধন ২০২৬ এর চূড়ান্ত ভোটার তালিকার সহিত 06-04-2026 তারিখ অবধি সংশোধিত নির্বাচক তালিকা				430	449	0	879
II	1- সংযোজন তালিকা	সংযোজনী 1	বিশেষ সংক্ষিপ্ত সংশোধন 2026				0	0	0	0
		সংযোজনী 2	ধারাবাহিক সংশোধন 2026				0	0	0	0
		মোট					0	0	0	0
III	2- বিয়োজন তালিকা	সংযোজনী 1	বিশেষ সংক্ষিপ্ত সংশোধন 2026				9	13	0	22
		সংযোজনী 2	ধারাবাহিক সংশোধন 2026				0	0	0	0
		মোট					9	13	0	22
IV	'লিঙ্গ ক্ষেত্রের' পরিবর্তনের কারণে পার্থক্য						0	0	0	0
V	বিচারপ্রক্রিয়ার অধীনস্থ						0	0	0	0
VI	বিচার বিভাগীয় আধিকারিক কর্তৃক বিচারপূর্বক নিষ্পত্তির পর বিয়োজিত						2	0	0	2
নির্বাচকের মোট সংখ্যা (I+II-III+IV-V-VI)						419	436	0	855	

B) ক্রটি সংশোধনের সংখ্যা :

নির্বাচক তালিকার প্রকৃতি	নির্বাচক তালিকার পরিচিতি :	ক্রটি সংশোধনের সংখ্যা :
সংযোজনী 1	বিশেষ সংক্ষিপ্ত সংশোধন 2026	0
সংযোজনী 2	ধারাবাহিক সংশোধন 2026	0
	মোট	0

নির্বাচক নিবন্ধন আধিকারিকের স্বাক্ষর

E-মৃত, S-স্থানান্তরিত, R-একাধিকবার অন্তর্ভুক্ত, M-নিখোঁজ, Q-যোগ্য নহে