



## নির্বাচক তালিকা 2026 S25 পশ্চিমবঙ্গ

বিধানসভা নির্বাচনক্ষেত্রের নং, নাম ও সংরক্ষণের স্থিতি : 17 - জলপাইগুড়ি (তপশীলি জাতি)		অংশ নং : 165																			
বিধানসভা নির্বাচনক্ষেত্রটি যে লোকসভা নির্বাচনক্ষেত্রের / ক্ষেত্রসমূহের অন্তর্ভুক্ত তার নং, নাম ও সংরক্ষণ স্থিতি : 3 - জলপাইগুড়ি (তপশীলি জাতি)																					
1. সংশোধনের পূর্ণ বিবরণ																					
সংশোধনের বৎসর :	2026	নির্বাচক তালিকার পরিচিতি : বিশেষ নিবিড় সংশোধন ২০২৬ এর চূড়ান্ত ভোটার তালিকার সহিত 06-04-2026 তারিখ অবধি সংশোধিত নির্বাচক তালিকা																			
ভিত্তি তারিখ :	01-01-2026																				
সংশোধনের প্রকৃতি :	ধারাবাহিক সংশোধন 2026																				
প্রকাশনার তারিখ :	06-04-2026																				
2. অংশ ও নির্বাচনী এলাকার পূর্ণ বিবরণ :																					
অংশের ভাগ নং ও নাম :																					
1-ননীসাহা নগর		<table style="width: 100%; border-collapse: collapse;"> <tr> <td style="width: 50%;">প্রধান শহর/গ্রাম</td> <td style="width: 50%;">: খড়িয়া</td> </tr> <tr> <td>ওয়ার্ড</td> <td>:</td> </tr> <tr> <td>থানা</td> <td>: কোতয়ালী</td> </tr> <tr> <td>গ্রাম পঞ্চগায়েত</td> <td>: খড়িয়া</td> </tr> <tr> <td>ব্লক</td> <td>: সদর, জলপাইগুড়ি</td> </tr> <tr> <td>মহকুমা</td> <td>: সদর, জলপাইগুড়ি</td> </tr> <tr> <td>জেলা</td> <td>: জলপাইগুড়ি</td> </tr> <tr> <td>পিন</td> <td>: 735132</td> </tr> </table>				প্রধান শহর/গ্রাম	: খড়িয়া	ওয়ার্ড	:	থানা	: কোতয়ালী	গ্রাম পঞ্চগায়েত	: খড়িয়া	ব্লক	: সদর, জলপাইগুড়ি	মহকুমা	: সদর, জলপাইগুড়ি	জেলা	: জলপাইগুড়ি	পিন	: 735132
প্রধান শহর/গ্রাম	: খড়িয়া																				
ওয়ার্ড	:																				
থানা	: কোতয়ালী																				
গ্রাম পঞ্চগায়েত	: খড়িয়া																				
ব্লক	: সদর, জলপাইগুড়ি																				
মহকুমা	: সদর, জলপাইগুড়ি																				
জেলা	: জলপাইগুড়ি																				
পিন	: 735132																				
2-শোভাবাড়ী																					
3-রাখালদেবী অংশ																					
3. ভোট গ্রহন কেন্দ্রের পূর্ণ বিবরণ :																					
ভোট গ্রহন কেন্দ্রের নং, নাম :		ভোট গ্রহন কেন্দ্রের শ্রেণী :		গ্রামীণ																	
165 - নেতাজী বিদ্যাপীঠ		এই অংশে সহায়ক ভোটগ্রহন কেন্দ্রের সংখ্যা		0																	
ভোট গ্রহন কেন্দ্রের ঠিকানা :		:																			
নেতাজী বিদ্যাপীঠ, রুম- ১, তোড়লপাড়া																					
4. নির্বাচকের সংখ্যা :																					
প্রথম ক্রমিক নং	শেষ ক্রমিক নং	মোট সংখ্যা																			
		পুরুষ	মহিলা	তৃতীয় লিঙ্গ	মোট																
1	1222	623	577	0	1200																

নির্বাচক নিবন্ধন আধিকারিকের স্বাক্ষর

Nazri Naksha

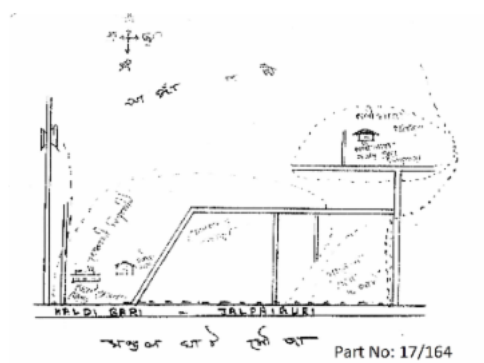

Google Map View

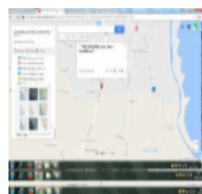

Polling Station Building Front View



Polling Station Front View



Cad View

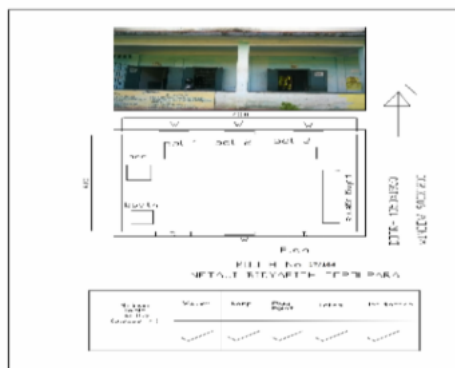

Key MAP View

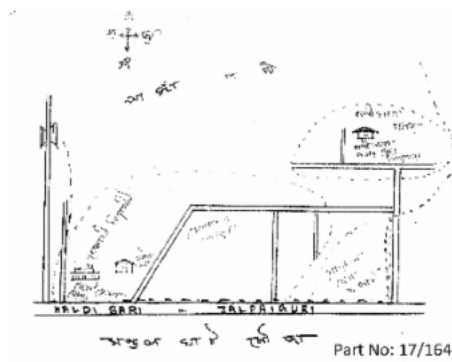



1 নাম : লোপা বর্মন (রায়) স্বামীর নাম: চিত্তরঞ্জন বর্মন বাড়ির নং : n0068 বয়স : 44 লিঙ্গ : মহিলা	KZC2175057 ফটো উপলব্ধ	2 নাম : নিখিল কর পিতার নাম: নিখিকান্ত কর বাড়ির নং : n0001 বয়স : 69 লিঙ্গ : পুরুষ	WB/03/020/279531 ফটো উপলব্ধ	3 নাম : নিহার কর পিতার নাম: নিখিল কর বাড়ির নং : n0001 বয়স : 37 লিঙ্গ : পুরুষ	KZC2761708 ফটো উপলব্ধ
4 নাম : সুমিত্রা কর স্বামীর নাম: নিখিল কর বাড়ির নং : n0001 বয়স : 61 লিঙ্গ : মহিলা	WB/03/020/279672 ফটো উপলব্ধ	5 নাম : গীতা কর্মকার স্বামীর নাম: মনমোহন কর্মকার বাড়ির নং : n0002 বয়স : 67 লিঙ্গ : মহিলা	WB/03/020/279609 ফটো উপলব্ধ	6 নাম : হীরা মন্ডল(কর্মকার) স্বামীর নাম: পিন্টু মন্ডল বাড়ির নং : n0002 বয়স : 41 লিঙ্গ : মহিলা	KZC2366532 ফটো উপলব্ধ
7 নাম : বুলুবালা ঘোষ স্বামীর নাম: নৃপেন ঘোষ বাড়ির নং : n0003 বয়স : 58 লিঙ্গ : মহিলা	WB/03/020/279682 ফটো উপলব্ধ	8 নাম : অনিত কুমার ঘোষ পিতার নাম: সুধীর চন্দ্র ঘোষ বাড়ির নং : এন0058 বয়স : 66 লিঙ্গ : পুরুষ	KZC1286285 ফটো উপলব্ধ	9 নাম : নিবেদন ঘোষ পিতার নাম: নৃপেন ঘোষ বাড়ির নং : n0003 বয়স : 42 লিঙ্গ : পুরুষ	KZC2710366 ফটো উপলব্ধ
10 নাম : মায়্যা পাল স্বামীর নাম: গৌরাজ পাল বাড়ির নং : n0014 বয়স : 71 লিঙ্গ : মহিলা	WB/03/020/279274 ফটো উপলব্ধ	11 নাম : টিকু পাল পিতার নাম: গৌরাজ পাল বাড়ির নং : n0014 বয়স : 42 লিঙ্গ : পুরুষ	KZC2366540 ফটো উপলব্ধ	12 নাম : শান্তি বালা (বর্মন) রায় স্বামীর নাম: সুকুমার রায় বাড়ির নং : n0014 বয়স : 31 লিঙ্গ : মহিলা	NGW1825801 ফটো উপলব্ধ
13 নাম : মনিকা (মোহন্ত) পাল স্বামীর নাম: সঞ্জয় পাল বাড়ির নং : n0014 বয়স : 37 লিঙ্গ : মহিলা	NGW1825819 ফটো উপলব্ধ	14 নাম : সঞ্জয় পাল পিতার নাম: গৌরাজ পাল বাড়ির নং : n0014 বয়স : 47 লিঙ্গ : পুরুষ	KZC1373992 ফটো উপলব্ধ	15 নাম : সন্ধ্যা বর্মন স্বামীর নাম: দুলাল বর্মন বাড়ির নং : n0030 বয়স : 66 লিঙ্গ : মহিলা	WB/03/020/279538 ফটো উপলব্ধ
16 নাম : দুলাল বর্মন পিতার নাম: মহিলাল বর্মন বাড়ির নং : n0030 বয়স : 76 লিঙ্গ : পুরুষ	WB/03/020/279537 ফটো উপলব্ধ	17 নাম : সুজিত বর্মন পিতার নাম: দুলাল বর্মন বাড়ির নং : 3 বয়স : 36 লিঙ্গ : পুরুষ	NGW1458116 ফটো উপলব্ধ	18 নাম : সুকুমার বর্মন পিতার নাম: দুলাল বর্মন বাড়ির নং : n0030 বয়স : 36 লিঙ্গ : পুরুষ	NGW1242197 ফটো উপলব্ধ
19 নাম : সবিতা বর্মন (রায়) স্বামীর নাম: নিতুল বর্মন বাড়ির নং : n0030 বয়স : 35 লিঙ্গ : মহিলা	NGW1455195 ফটো উপলব্ধ	20 নাম : পরিমল বর্মন পিতার নাম: গলেন বর্মন বাড়ির নং : n0015 বয়স : 36 লিঙ্গ : পুরুষ	KZC2761716 ফটো উপলব্ধ	21 নাম : বুলবুলি বর্মন স্বামীর নাম: প্রভাষ চন্দ্র বর্মন বাড়ির নং : n0059 বয়স : 49 লিঙ্গ : মহিলা	WB/03/020/342236 ফটো উপলব্ধ
22 নাম : মানিক রায় পিতার নাম: ধনেশ্বর রায় বাড়ির নং : n0023 বয়স : 42 লিঙ্গ : পুরুষ	KZC2365609 ফটো উপলব্ধ	23 নাম : বিকাশ বর্মন পিতার নাম: নিতালাল বর্মন বাড়ির নং : n0033 বয়স : 45 লিঙ্গ : পুরুষ	KZC1318740 ফটো উপলব্ধ	24 নাম : সুমন্ত বর্মন স্বামীর নাম: ধনেশ্বর রায় বাড়ির নং : n0023 বয়স : 71 লিঙ্গ : মহিলা	NGW2499564 ফটো উপলব্ধ
25 নাম : বাসন্তী বর্মন স্বামীর নাম: গলেন বর্মন বাড়ির নং : n0015 বয়স : 51 লিঙ্গ : মহিলা	NGW2555423 ফটো উপলব্ধ	26 নাম : সজ্জাবালা বর্মন স্বামীর নাম: পুশু বর্মন বাড়ির নং : n0046 বয়স : 71 লিঙ্গ : মহিলা	WB/03/020/279530 ফটো উপলব্ধ	27 নাম : নিতুল বর্মন পিতার নাম: দুলাল বর্মন বাড়ির নং : n0030 বয়স : 43 লিঙ্গ : পুরুষ	KZC2710382 ফটো উপলব্ধ
28 নাম : খোকন বর্মন পিতার নাম: সুবল বর্মন বাড়ির নং : এন0055 বয়স : 23 লিঙ্গ : পুরুষ	NGW2796860 ফটো উপলব্ধ	29 নাম : সোনালী বর্মন স্বামীর নাম: শ্যামল বর্মন বাড়ির নং : এন0172 বয়স : 24 লিঙ্গ : মহিলা	NGW2796878 ফটো উপলব্ধ	30 নাম : সুবল বর্মন পিতার নাম: নিকুঞ্জ বর্মন বাড়ির নং : n0055 বয়স : 54 লিঙ্গ : পুরুষ	WB/03/020/348570 ফটো উপলব্ধ



31 নাম : ফুলমতি বর্মন স্বামীর নাম: সন্তোষ বর্মন বাড়ির নং : n0330 বয়স : 40 লিঙ্গ : মহিলা	KZC2770642 ফটো উপলব্ধ	32 নাম : নমিতা বর্মন স্বামীর নাম: সুবল বর্মন বাড়ির নং : n0055 বয়স : 49 লিঙ্গ : মহিলা	KZC2640258 ফটো উপলব্ধ	33 নাম : সুমনা বর্মন স্বামীর নাম: বিকাশ বর্মন বাড়ির নং : n0033 বয়স : 33 লিঙ্গ : মহিলা	NGW1684117 ফটো উপলব্ধ
34 নাম : ফুলমতী রায় (বর্মণ) স্বামীর নাম: নবকুমার বর্মণ বাড়ির নং : n0049 বয়স : 42 লিঙ্গ : মহিলা	KZC2107647 ফটো উপলব্ধ	35 নাম : নবকুমার বর্মন পিতার নাম: উপেন্দ্র বর্মন বাড়ির নং : n0049 বয়স : 56 লিঙ্গ : পুরুষ	WB/03/020/279285 ফটো উপলব্ধ	36 নাম : বিনতা বর্মন স্বামীর নাম: জয়কুমার বর্মন বাড়ির নং : n0049 বয়স : 59 লিঙ্গ : মহিলা	WB/03/020/279644 ফটো উপলব্ধ
37 নাম : জয়কুমার বর্মন পিতার নাম: উপেন্দ্র বর্মন বাড়ির নং : n0049 বয়স : 81 লিঙ্গ : পুরুষ	WB/03/020/279629 ফটো উপলব্ধ	38 নাম : সুশীল বর্মন পিতার নাম: জয়কুমার বর্মন বাড়ির নং : n0049 বয়স : 28 লিঙ্গ : পুরুষ	NGW2043768 ফটো উপলব্ধ	39 নাম : সুমন বর্মন পিতার নাম: নবকুমার বর্মন বাড়ির নং : এন0049 বয়স : 21 লিঙ্গ : পুরুষ	NGW2828663 ফটো উপলব্ধ
40 নাম : প্রনতি সরকার বাড়ই স্বামীর নাম: নিখিল বাড়ই বাড়ির নং : n0048 বয়স : 39 লিঙ্গ : মহিলা	KZC2761724 ফটো উপলব্ধ	41 নাম : নিখিল বারই পিতার নাম: সাধন বারই বাড়ির নং : n0048 বয়স : 47 লিঙ্গ : পুরুষ	KZC2106847 ফটো উপলব্ধ	42 নাম : অঞ্জনা চ্যাটার্জী পিতার নাম: মনোরঞ্জন বিশ্বাস বাড়ির নং : n0036 বয়স : 46 লিঙ্গ : মহিলা	MRK3081387 ফটো উপলব্ধ
43 নাম : মনোরঞ্জন বিশ্বাস পিতার নাম: দ্বিজরাজ বিশ্বাস বাড়ির নং : n0036 বয়স : 67 লিঙ্গ : পুরুষ	WB/03/020/279316 ফটো উপলব্ধ	44 নাম : গোপাল বিশ্বাস পিতার নাম: মনোরঞ্জন বিশ্বাস বাড়ির নং : n0036 বয়স : 39 লিঙ্গ : পুরুষ	KZC2710390 ফটো উপলব্ধ	45 নাম : প্রসেনজিৎ চ্যাটার্জী পিতার নাম: কমল চ্যাটার্জী বাড়ির নং : n0036 বয়স : 29 লিঙ্গ : পুরুষ	NGW2043792 ফটো উপলব্ধ
46 নাম : সাধনা বিশ্বাস স্বামীর নাম: মনোরঞ্জন বিশ্বাস বাড়ির নং : n0036 বয়স : 59 লিঙ্গ : মহিলা	WB/03/020/279315 ফটো উপলব্ধ	47 নাম : নেপাল বিশ্বাস পিতার নাম: মনোরঞ্জন বিশ্বাস বাড়ির নং : n0036 বয়স : 38 লিঙ্গ : পুরুষ	KZC2710408 ফটো উপলব্ধ	48 নাম : শিখা বিশ্বাস স্বামীর নাম: গোপাল বিশ্বাস বাড়ির নং : n0036 বয়স : 33 লিঙ্গ : মহিলা	NGW1825835 ফটো উপলব্ধ
49 নাম : চন্দনা বিশ্বাস (মন্ডল) স্বামীর নাম: নেপাল বিশ্বাস বাড়ির নং : n0036 বয়স : 35 লিঙ্গ : মহিলা	ZMJ1442201 ফটো উপলব্ধ	50 নাম : অরিন্দ্র ভট্টাচার্য্য পিতার নাম: অভিজিৎ ভট্টাচার্য্য বাড়ির নং : এন00219 বয়স : 23 লিঙ্গ : পুরুষ	NGW2660348 ফটো উপলব্ধ	51 নাম : মধুমিতা (দত্ত) ভৌমিক স্বামীর নাম: দেবর্ষি ভৌমিক বাড়ির নং : n0325 বয়স : 39 লিঙ্গ : মহিলা	NGW1825900 ফটো উপলব্ধ
52 নাম : জয়দেব মন্ডল পিতার নাম: অশ্বিনী মন্ডল বাড়ির নং : n0007 বয়স : 55 লিঙ্গ : পুরুষ	WB/03/020/279713 ফটো উপলব্ধ	53 নাম : গোবিন্দ মন্ডল পিতার নাম: সতীশ মন্ডল বাড়ির নং : n0021 বয়স : 28 লিঙ্গ : পুরুষ	NGW2043800 ফটো উপলব্ধ	54 নাম : কল্পনা সরকার (মন্ডল) স্বামীর নাম: বাসুদেব মন্ডল বাড়ির নং : এন0259 বয়স : 28 লিঙ্গ : মহিলা	NGW2043917 ফটো উপলব্ধ
55 নাম : জয়া মন্ডল(রাজবংশী) স্বামীর নাম: সরজিৎ মন্ডল বাড়ির নং : n0017 বয়স : 30 লিঙ্গ : মহিলা	NGW1945658 ফটো উপলব্ধ	56 নাম : জ্ঞানচন্দ্র মন্ডল পিতার নাম: জলধর মন্ডল বাড়ির নং : n0017 বয়স : 71 লিঙ্গ : পুরুষ	WB/03/020/279270 ফটো উপলব্ধ	57 নাম : বিশুজীত মন্ডল পিতার নাম: জয়চন্দ্র মন্ডল বাড়ির নং : n0018 বয়স : 51 লিঙ্গ : পুরুষ	WB/03/020/279333 ফটো উপলব্ধ
58 নাম : সরজিৎ মণ্ডল পিতার নাম: জ্ঞানচন্দ্র মণ্ডল বাড়ির নং : n0017 বয়স : 38 লিঙ্গ : পুরুষ	KZC2710416 ফটো উপলব্ধ	59 নাম : রনজিৎ মণ্ডল পিতার নাম: সতীশ মণ্ডল বাড়ির নং : n0021 বয়স : 35 লিঙ্গ : পুরুষ	NGW1348168 ফটো উপলব্ধ	60 নাম : লক্ষী মন্ডল স্বামীর নাম: সতীশ মন্ডল বাড়ির নং : n0021 বয়স : 66 লিঙ্গ : মহিলা	WB/03/020/279639 ফটো উপলব্ধ

61	WB/03/020/279626	ফটো উপলব্ধ	62	KZC2710424	ফটো উপলব্ধ	63	KZC2366557	ফটো উপলব্ধ
নাম : সতীশ মন্ডল পিতার নাম: শুকচাঁদ মন্ডল বাড়ির নং : n0021 বয়স : 76 লিঙ্গ : পুরুষ			নাম : সঞ্জিত মন্ডল পিতার নাম: সতীশ মন্ডল বাড়ির নং : n0021 বয়স : 42 লিঙ্গ : পুরুষ			নাম : অভিজিৎ মন্ডল পিতার নাম: জয়চন্দ মন্ডল বাড়ির নং : n0016 বয়স : 44 লিঙ্গ : পুরুষ		
64	NGW1544410	ফটো উপলব্ধ	65	NGW0719906	ফটো উপলব্ধ	66	WB/03/020/279167	ফটো উপলব্ধ
নাম : ময়না মন্ডল স্বামীর নাম: ননীগোপাল মন্ডল বাড়ির নং : n0020 বয়স : 37 লিঙ্গ : মহিলা			নাম : বাসুদেব মন্ডল পিতার নাম: বাদল মন্ডল বাড়ির নং : n0018 বয়স : 36 লিঙ্গ : পুরুষ			নাম : বাদল মন্ডল পিতার নাম: জলধর মন্ডল বাড়ির নং : n0018 বয়স : 66 লিঙ্গ : পুরুষ		
67	WB/03/020/279472	ফটো উপলব্ধ	68	KZC2761732	ফটো উপলব্ধ	69	WB/03/020/279591	ফটো উপলব্ধ
নাম : বেসোকা মন্ডল স্বামীর নাম: জয়দেব মন্ডল বাড়ির নং : n0007 বয়স : 51 লিঙ্গ : মহিলা			নাম : ননিগোপাল মন্ডল পিতার নাম: ধীরেন মন্ডল বাড়ির নং : n0020 বয়স : 37 লিঙ্গ : পুরুষ			নাম : সরস্বতী মন্ডল স্বামীর নাম: ধীরেন মন্ডল বাড়ির নং : n0020 বয়স : 71 লিঙ্গ : মহিলা		
70	NGW1825850	ফটো উপলব্ধ	71	WB/03/020/279479	ফটো উপলব্ধ	72	NGW1239938	ফটো উপলব্ধ
নাম : বাপ্পা মন্ডল পিতার নাম: বাদল মন্ডল বাড়ির নং : n0018 বয়স : 32 লিঙ্গ : পুরুষ			নাম : রানীবালা মন্ডল স্বামীর নাম: জ্ঞানচন্দ্র মন্ডল বাড়ির নং : n0017 বয়স : 64 লিঙ্গ : মহিলা			নাম : প্রিয়া মিত্র স্বামীর নাম: অনিবার্ন মিত্র বাড়ির নং : এন০৩২৯ বয়স : 35 লিঙ্গ : মহিলা		
73	NGW1825843	ফটো উপলব্ধ	74	WB/03/020/279595	ফটো উপলব্ধ	75	WB/03/020/279703	ফটো উপলব্ধ
নাম : প্রসেনজিৎ মোদক পিতার নাম: সুনীল মোদক বাড়ির নং : n0039 বয়স : 30 লিঙ্গ : পুরুষ			নাম : সুনীল মোদক পিতার নাম: সুধীর মোদক বাড়ির নং : n0039 বয়স : 61 লিঙ্গ : পুরুষ			নাম : সুমতি রায় স্বামীর নাম: নির্মল রায় বাড়ির নং : n0056 বয়স : 53 লিঙ্গ : মহিলা		
76	NGW2575173	ফটো উপলব্ধ	77	WB/03/020/438810	ফটো উপলব্ধ	78	WB/03/020/279200	ফটো উপলব্ধ
নাম : সুমিত্রা রায় স্বামীর নাম: রহিম রায় বাড়ির নং : n0041 বয়স : 46 লিঙ্গ : মহিলা			নাম : প্রফুল্ল রায় পিতার নাম: সুরেন্দ্র রায় বাড়ির নং : n0057 বয়স : 57 লিঙ্গ : পুরুষ			নাম : নির্মল রায় পিতার নাম: বিপেশ্বর রায় বাড়ির নং : n0056 বয়স : 61 লিঙ্গ : পুরুষ		
79	KZC2710481	ফটো উপলব্ধ	80	KZC2365617	ফটো উপলব্ধ	81	NGW1684075	ফটো উপলব্ধ
নাম : বিকাশ রায় পিতার নাম: নেহাতু রায় বাড়ির নং : n0054 বয়স : 38 লিঙ্গ : পুরুষ			নাম : যতনবালা রায় স্বামীর নাম: নগেন রায় বাড়ির নং : n0031 বয়স : 66 লিঙ্গ : মহিলা			নাম : দীপা রায় স্বামীর নাম: ক্ষুদিরাম রায় বাড়ির নং : n0029 বয়স : 34 লিঙ্গ : মহিলা		
82	WB/03/020/279369	ফটো উপলব্ধ	83	WB/03/001/141662	ফটো উপলব্ধ	84	KZC2710440	ফটো উপলব্ধ
নাম : গোবিন্দ রায় পিতার নাম: কংশরাজ রায় বাড়ির নং : n0008 বয়স : 63 লিঙ্গ : পুরুষ			নাম : কল্যাণী রায় স্বামীর নাম: নীরদ রায় বাড়ির নং : n0044 বয়স : 50 লিঙ্গ : মহিলা			নাম : নিশিথ কর পিতার নাম: নিখিল কর বাড়ির নং : n0008 বয়স : 40 লিঙ্গ : পুরুষ		
85	NGW2043859	ফটো উপলব্ধ	86	KZC2761757	ফটো উপলব্ধ	87	KZC1318708	ফটো উপলব্ধ
নাম : রুপা রায় স্বামীর নাম: দীপক রায় বাড়ির নং : n0026 বয়স : 29 লিঙ্গ : মহিলা			নাম : ফুলেশ্বরী রায় স্বামীর নাম: অমল রায় বাড়ির নং : n0043 বয়স : 37 লিঙ্গ : মহিলা			নাম : গলিবালা রায় স্বামীর নাম: বিশেষনধর রায় বাড়ির নং : n0052 বয়স : 68 লিঙ্গ : মহিলা		
88	NGW1684166	ফটো উপলব্ধ	89	NGW1348242	ফটো উপলব্ধ	90	KZC2107639	ফটো উপলব্ধ
নাম : প্রসেনজিৎ রায় পিতার নাম: বাবুল রায় বাড়ির নং : n0339 বয়স : 31 লিঙ্গ : পুরুষ			নাম : মামনী রায় স্বামীর নাম: অবিনাশ রায় বাড়ির নং : n0052 বয়স : 35 লিঙ্গ : মহিলা			নাম : গীতা রায় স্বামীর নাম: নীলু রায় বাড়ির নং : n0051 বয়স : 46 লিঙ্গ : মহিলা		

91	NGW1348226	ফটো উপলব্ধ	92	NGW1544428	ফটো উপলব্ধ	93	WB/03/020/276051	ফটো উপলব্ধ
নাম : সঞ্জয় রায় পিতার নাম: বীরেন রায় বাড়ির নং : n0051 বয়স : 36 লিঙ্গ : পুরুষ			নাম : বুলবুলি রায়(বর্মন) স্বামীর নাম: শিবু রায় বাড়ির নং : n0063 বয়স : 38 লিঙ্গ : মহিলা			নাম : ফকির রায় পিতার নাম: ধীরেন্দ্রনাথ রায় বাড়ির নং : n0060 বয়স : 49 লিঙ্গ : পুরুষ		
94	NGW1458074	ফটো উপলব্ধ	95	WB/03/020/279659	ফটো উপলব্ধ	96	WB/03/020/279221	ফটো উপলব্ধ
নাম : অর্জুন রায় পিতার নাম: বিনোদ রায় বাড়ির নং : n0045 বয়স : 35 লিঙ্গ : পুরুষ			নাম : সুপেন রায় পিতার নাম: আশরুফ রায় বাড়ির নং : n0029 বয়স : 76 লিঙ্গ : পুরুষ			নাম : বাবুল রায় পিতার নাম: নগেন রায় বাড়ির নং : n0031 বয়স : 61 লিঙ্গ : পুরুষ		
97	KZC2107654	ফটো উপলব্ধ	98	KZC2365559	ফটো উপলব্ধ	99	NGW1825868	ফটো উপলব্ধ
নাম : মমতা রায় স্বামীর নাম: প্রফুল্ল রায় বাড়ির নং : n0057 বয়স : 50 লিঙ্গ : মহিলা			নাম : অবিনাশ রায় পিতার নাম: বিশেন ধর রায় বাড়ির নং : n0052 বয়স : 39 লিঙ্গ : পুরুষ			নাম : নারায়ন রায় পিতার নাম: দীনেশ রায় বাড়ির নং : n0026 বয়স : 31 লিঙ্গ : পুরুষ		
100	NGW1825884	ফটো উপলব্ধ	101	NGW1945633	ফটো উপলব্ধ	102	NGW2371441	ফটো উপলব্ধ
নাম : সুশীল রায় পিতার নাম: দীনেশ রায় বাড়ির নং : n0026 বয়স : 37 লিঙ্গ : পুরুষ			নাম : উত্তম রায় পিতার নাম: রতিন রায় বাড়ির নং : n0013 বয়স : 31 লিঙ্গ : পুরুষ			নাম : মামনী রায় স্বামীর নাম: রতিন রায় বাড়ির নং : n0013 বয়স : 54 লিঙ্গ : মহিলা		
103	KZC2107621	ফটো উপলব্ধ	104	WB/03/020/501830	ফটো উপলব্ধ	105	KZC2710465	ফটো উপলব্ধ
নাম : অজিত রায় পিতার নাম: অনিল রায় বাড়ির নং : n0009 বয়স : 50 লিঙ্গ : পুরুষ			নাম : দুলাল রায় পিতার নাম: বাদলা রায় বাড়ির নং : n0328 বয়স : 50 লিঙ্গ : পুরুষ			নাম : সঞ্জিত রায় পিতার নাম: অনিল রায় বাড়ির নং : n0064 বয়স : 42 লিঙ্গ : পুরুষ		
106	NGW1544451	ফটো উপলব্ধ	107	WB/03/020/279356	ফটো উপলব্ধ	108	NGW1457753	ফটো উপলব্ধ
নাম : ফুলমতি রায় পিতার নাম: বেজেন রায় বাড়ির নং : n0035 বয়স : 32 লিঙ্গ : মহিলা			নাম : সুরুবালা রায় স্বামীর নাম: বীরেন রায় বাড়ির নং : n0051 বয়স : 66 লিঙ্গ : মহিলা			নাম : সত্যেন রায় পিতার নাম: বিশেন ধর রায় বাড়ির নং : n0052 বয়স : 39 লিঙ্গ : পুরুষ		
109	NGW1457704	ফটো উপলব্ধ	110	WB/03/020/279612	ফটো উপলব্ধ	111	KZC2366565	ফটো উপলব্ধ
নাম : সবিতা রায় স্বামীর নাম: বিণু রায় বাড়ির নং : n0019 বয়স : 36 লিঙ্গ : মহিলা			নাম : পূন্য রায় পিতার নাম: চন্ডীপ্রসাদ রায় বাড়ির নং : n0050 বয়স : 76 লিঙ্গ : পুরুষ			নাম : অঞ্জলী রায় স্বামীর নাম: বসন্ত রায় বাড়ির নং : n0019 বয়স : 45 লিঙ্গ : মহিলা		
112	WB/03/020/279657	ফটো উপলব্ধ	113	NGW2371458	ফটো উপলব্ধ	114	KZC2464527	ফটো উপলব্ধ
নাম : বসন্ত রায় পিতার নাম: বৃধারু রায় বাড়ির নং : n0019 বয়স : 50 লিঙ্গ : পুরুষ			নাম : ফুলতি রায় স্বামীর নাম: রতিন রায় বাড়ির নং : n0013 বয়স : 56 লিঙ্গ : মহিলা			নাম : মায়্যা রায় স্বামীর নাম: দুলাল রায় বাড়ির নং : n0327 বয়স : 43 লিঙ্গ : মহিলা		
115	MHX3745114	ফটো উপলব্ধ	116	WB/03/020/279729	ফটো উপলব্ধ	117	WB/03/020/279457	ফটো উপলব্ধ
নাম : রমা রায় স্বামীর নাম: শ্যামল রায় বাড়ির নং : শোভাবারী বয়স : 42 লিঙ্গ : মহিলা			নাম : চানমনি রায় স্বামীর নাম: দেবেন রায় বাড়ির নং : n0043 বয়স : 63 লিঙ্গ : মহিলা			নাম : মহিম রায় পিতার নাম: মঙ্গলু রায় বাড়ির নং : n0040 বয়স : 62 লিঙ্গ : পুরুষ		
118	NGW2393387	ফটো উপলব্ধ	119	NGW2761112	ফটো উপলব্ধ	120	WB/03/020/279252	ফটো উপলব্ধ
নাম : মিনতি রায় স্বামীর নাম: বেজেন রায় বাড়ির নং : n0035 বয়স : 54 লিঙ্গ : মহিলা			নাম : শেখর রায় পিতার নাম: অজিত রায় বাড়ির নং : এন0009 বয়স : 22 লিঙ্গ : পুরুষ			নাম : বাসন্তী রায় স্বামীর নাম: প্রানিকেশোর রায় বাড়ির নং : n0022 বয়স : 66 লিঙ্গ : মহিলা		

121 নাম : সুধমা রায় স্বামীর নাম: গোবিন্দ রায় বাড়ির নং : n0008 বয়স : 52 লিঙ্গ : মহিলা	WB/03/020/279473	ফটো উপলব্ধ	122 নাম : শিবু রায় পিতার নাম: গজেন রায় বাড়ির নং : n0063 বয়স : 41 লিঙ্গ : পুরুষ	KZC2710457	ফটো উপলব্ধ	123 নাম : অঞ্জন রায় পিতার নাম: অভুল রায় বাড়ির নং : n0053 বয়স : 44 লিঙ্গ : পুরুষ	NGW1348259	ফটো উপলব্ধ
124 নাম : বিনোদ রায় পিতার নাম: অক্ষয় রায় বাড়ির নং : n0045 বয়স : 58 লিঙ্গ : পুরুষ	NGW2522720	ফটো উপলব্ধ	125 নাম : রত্না রায় স্বামীর নাম: বাবুল রায় বাড়ির নং : n0031 বয়স : 53 লিঙ্গ : মহিলা	WB/03/020/279648	ফটো উপলব্ধ	126 নাম : অনিল রায় পিতার নাম: যদু রায় বাড়ির নং : n0009 বয়স : 70 লিঙ্গ : পুরুষ	KZC1319771	ফটো উপলব্ধ
127 নাম : মাধুরী রায় পিতার নাম: নিরোদ রায় বাড়ির নং : এন0044 বয়স : 22 লিঙ্গ : মহিলা	NGW2758209	ফটো উপলব্ধ	128 নাম : অরবিন্দ রায় পিতার নাম: প্রফুল্ল রায় বাড়ির নং : n0057 বয়স : 26 লিঙ্গ : পুরুষ	NGW1684125	ফটো উপলব্ধ	129 নাম : ক্ষুদিরাম রায় পিতার নাম: সুপেন রায় বাড়ির নং : n0029 বয়স : 37 লিঙ্গ : পুরুষ	NGW1457738	ফটো উপলব্ধ
130 নাম : সাধন রায় পিতার নাম: মদন রায় বাড়ির নং : n0028 বয়স : 32 লিঙ্গ : পুরুষ	NGW1684091	ফটো উপলব্ধ	131 নাম : পাতুলি রায় স্বামীর নাম: রাজেন রায় বাড়ির নং : n0028 বয়স : 69 লিঙ্গ : মহিলা	WB/03/020/279539	ফটো উপলব্ধ	132 নাম : সুমতি রায় স্বামীর নাম: সুপেন রায় বাড়ির নং : n0029 বয়স : 66 লিঙ্গ : মহিলা	WB/03/020/279392	ফটো উপলব্ধ
133 নাম : সুকুমার রায় পিতার নাম: সুপেন রায় বাড়ির নং : n0029 বয়স : 38 লিঙ্গ : পুরুষ	KZC2526127	ফটো উপলব্ধ	134 নাম : নীরোদ রায় পিতার নাম: অক্ষয় রায় বাড়ির নং : n0044 বয়স : 50 লিঙ্গ : পুরুষ	WB/03/020/279696	ফটো উপলব্ধ	135 নাম : অমল রায় পিতার নাম: দেবেন রায় বাড়ির নং : n0043 বয়স : 42 লিঙ্গ : পুরুষ	KZC2365575	ফটো উপলব্ধ
Q 136 নাম : রানা ঘোষ পিতার নাম: নীলরতন ঘোষ বাড়ির নং : বয়স : 28 লিঙ্গ : পুরুষ	NGW2043818	ফটো উপলব্ধ	137 নাম : ফুলমতী রায় স্বামীর নাম: দেবারু রায় বাড়ির নং : n0027 বয়স : 59 লিঙ্গ : মহিলা	NGW2497790	ফটো উপলব্ধ	138 নাম : সুভাষ রায় পিতার নাম: পানিয়া রায় বাড়ির নং : n0334 বয়স : 42 লিঙ্গ : পুরুষ	KZC2213395	ফটো উপলব্ধ
139 নাম : সন্টু রায় পিতার নাম: দীনেশ রায় বাড়ির নং : n0026 বয়স : 31 লিঙ্গ : পুরুষ	NGW1825876	ফটো উপলব্ধ	140 নাম : বেজেন রায় পিতার নাম: পৈসাম্জু রায় বাড়ির নং : n0035 বয়স : 64 লিঙ্গ : পুরুষ	NGW2393395	ফটো উপলব্ধ	141 নাম : শ্যামদলী রায় স্বামীর নাম: সন্তোন রায় বাড়ির নং : n0052 বয়স : 43 লিঙ্গ : মহিলা	NGW2043933	ফটো উপলব্ধ
142 নাম : মানব রায় পিতার নাম: মহিম রায় বাড়ির নং : n0040 বয়স : 38 লিঙ্গ : পুরুষ	KZC2761765	ফটো উপলব্ধ	143 নাম : সুমন রায় পিতার নাম: গোবিন্দ রায় বাড়ির নং : n0008 বয়স : 28 লিঙ্গ : পুরুষ	NGW2043776	ফটো উপলব্ধ	144 নাম : অনিতা রায় স্বামীর নাম: নির্মল রায় বাড়ির নং : n0056 বয়স : 50 লিঙ্গ : মহিলা	WB/03/020/279535	ফটো উপলব্ধ
145 নাম : হেদলা রয় পিতার নাম: বাণেশ্বর রয় বাড়ির নং : n0026 বয়স : 67 লিঙ্গ : পুরুষ	NGW2512002	ফটো উপলব্ধ	146 নাম : শোভা রয় স্বামীর নাম: হেদালা রয় বাড়ির নং : n0026 বয়স : 58 লিঙ্গ : মহিলা	NGW2506616	ফটো উপলব্ধ	147 নাম : দেবারু রায় পিতার নাম: কানদ্বীপ রায় বাড়ির নং : n0027 বয়স : 69 লিঙ্গ : পুরুষ	NGW2500726	ফটো উপলব্ধ
148 নাম : শ্যামল রায় পিতার নাম: উপেন রায় বাড়ির নং : n0025 বয়স : 39 লিঙ্গ : পুরুষ	KZC2526135	ফটো উপলব্ধ	149 নাম : সারতি রায় স্বামীর নাম: মহিম রায় বাড়ির নং : n0040 বয়স : 55 লিঙ্গ : মহিলা	WB/03/020/279390	ফটো উপলব্ধ	150 নাম : সন্ধ্যা রায় (বিশ্বাস) স্বামীর নাম: অঞ্জন রায় বাড়ির নং : n0053 বয়স : 35 লিঙ্গ : মহিলা	NGW2043867	ফটো উপলব্ধ



151 নাম : রত্না রায় স্বামীর নাম: পৌতম রায় বাড়ির নং : n0073 বয়স : 41 লিঙ্গ : মহিলা	KZC2362382 ফটো উপলব্ধ	152 নাম : মমতা বর্মন স্বামীর নাম: রতন রয় বাড়ির নং : n0043 বয়স : 37 লিঙ্গ : মহিলা	HJK2570778 ফটো উপলব্ধ	153 নাম : প্রতিমা রায় স্বামীর নাম: প্রেম কুমার রায় বাড়ির নং : n0074 বয়স : 37 লিঙ্গ : মহিলা	NGW2494243 ফটো উপলব্ধ
154 নাম : সঞ্জয় রায় পিতার নাম: নির্মল রায় বাড়ির নং : n0056 বয়স : 28 লিঙ্গ : পুরুষ	NGW2043784 ফটো উপলব্ধ	155 নাম : রবি রায় পিতার নাম: নিখিল রায় বাড়ির নং : n0097 বয়স : 26 লিঙ্গ : পুরুষ	NGW2215093 ফটো উপলব্ধ	156 নাম : দিনেশ রায় পিতার নাম: মেঘলাল রায় বাড়ির নং : n0026 বয়স : 67 লিঙ্গ : পুরুষ	NGW2502896 ফটো উপলব্ধ
157 নাম : জয়ন্তী রায় স্বামীর নাম: বিনোদ রায় বাড়ির নং : n0045 বয়স : 54 লিঙ্গ : মহিলা	NGW2522704 ফটো উপলব্ধ	158 নাম : কমল রায় পিতার নাম: দেবেন রায় বাড়ির নং : n0043 বয়স : 47 লিঙ্গ : পুরুষ	KZC2106854 ফটো উপলব্ধ	159 নাম : মামনি রায় স্বামীর নাম: শ্যামল রায় বাড়ির নং : n0025 বয়স : 36 লিঙ্গ : মহিলা	KZC2761740 ফটো উপলব্ধ
160 নাম : সোনামনি রায় স্বামীর নাম: উপেন রায় বাড়ির নং : n0025 বয়স : 57 লিঙ্গ : মহিলা	NGW2538791 ফটো উপলব্ধ	161 নাম : ফুলমতি রায় স্বামীর নাম: বুধারক রায় বাড়ির নং : n0019 বয়স : 69 লিঙ্গ : মহিলা	NGW2514347 ফটো উপলব্ধ	162 নাম : দীপক রায় পিতার নাম: হেদলা রায় বাড়ির নং : n0026 বয়স : 35 লিঙ্গ : পুরুষ	NGW1457712 ফটো উপলব্ধ
163 নাম : দেবেন রায় পিতার নাম: মৃত মন্সলু রায় বাড়ির নং : n0042 বয়স : 66 লিঙ্গ : পুরুষ	NGW2498137 ফটো উপলব্ধ	164 নাম : মিনতি রায় স্বামীর নাম: মদন রায় বাড়ির নং : n0028 বয়স : 56 লিঙ্গ : মহিলা	KZC1375021 ফটো উপলব্ধ	165 নাম : প্রফুল্ল রায় পিতার নাম: প্রসন্ন রায় বাড়ির নং : n0032 বয়স : 55 লিঙ্গ : পুরুষ	WB/03/020/279283 ফটো উপলব্ধ
166 নাম : মিনা রায় স্বামীর নাম: সুপেন রায় বাড়ির নং : n0331 বয়স : 36 লিঙ্গ : মহিলা	NGW1347434 ফটো উপলব্ধ	167 নাম : বিমল রায় পিতার নাম: পুন্ডা রায় বাড়ির নং : n0050 বয়স : 31 লিঙ্গ : পুরুষ	NGW1825827 ফটো উপলব্ধ	168 নাম : পৌতম রায় পিতার নাম: হরিশ চন্দ্র রায় বাড়ির নং : n0072 বয়স : 40 লিঙ্গ : পুরুষ	KZC2455707 ফটো উপলব্ধ
169 নাম : রাজ কুমার রায় পিতার নাম: রহিম রায় বাড়ির নং : n0041 বয়স : 30 লিঙ্গ : পুরুষ	NGW1945625 ফটো উপলব্ধ	170 নাম : উপেন রায় পিতার নাম: অঘোর রায় বাড়ির নং : n0025 বয়স : 59 লিঙ্গ : পুরুষ	NGW2520120 ফটো উপলব্ধ	171 নাম : রতন রায় পিতার নাম: দেবেন রায় বাড়ির নং : n0043 বয়স : 40 লিঙ্গ : পুরুষ	KZC2365583 ফটো উপলব্ধ
172 নাম : অঞ্জলী রায় স্বামীর নাম: সঞ্জয় রায় বাড়ির নং : n0051 বয়স : 33 লিঙ্গ : মহিলা	NGW1684133 ফটো উপলব্ধ	173 নাম : শ্যামল রায় পিতার নাম: পুন্ডা রায় বাড়ির নং : n0050 বয়স : 36 লিঙ্গ : পুরুষ	NGW1544469 ফটো উপলব্ধ	174 নাম : সমীর রায় পিতার নাম: বিনোদ রায় বাড়ির নং : n0045 বয়স : 34 লিঙ্গ : পুরুষ	NGW1684158 ফটো উপলব্ধ
175 নাম : পাপিয়া রায় পিতার নাম: রতন রায় বাড়ির নং : এন00 বয়স : 24 লিঙ্গ : মহিলা	NGW2763092 ফটো উপলব্ধ	176 নাম : অসনা রায় স্বামীর নাম: মানিক রায় বাড়ির নং : n0024 বয়স : 40 লিঙ্গ : মহিলা	KZC2365542 ফটো উপলব্ধ	177 নাম : ফুলবালা রায় স্বামীর নাম: অনন্ত রায় বাড়ির নং : n0024 বয়স : 63 লিঙ্গ : মহিলা	WB/03/020/279511 ফটো উপলব্ধ
178 নাম : রতীন রায় পিতার নাম: অতিশ্বর রায় বাড়ির নং : n0013 বয়স : 67 লিঙ্গ : পুরুষ	NGW2384683 ফটো উপলব্ধ	179 নাম : সুবল রায় পিতার নাম: পুন্ডা রায় বাড়ির নং : n0065 বয়স : 38 লিঙ্গ : পুরুষ	KZC2710473 ফটো উপলব্ধ	180 নাম : সুজাতা কর পিতার নাম: নিখিল কর বাড়ির নং : n0008 বয়স : 43 লিঙ্গ : মহিলা	KZC2710432 ফটো উপলব্ধ

181 নাম : রহিম রায় পিতার নাম: মঙ্গলু রায় বাড়ির নং : n0041 বয়স : 55 লিঙ্গ : পুরুষ	NGW2575488 ফটো উপলব্ধ	182 নাম : মিনা রায় (মণ্ডল) স্বামীর নাম: রবি মণ্ডল বাড়ির নং : n0066 বয়স : 42 লিঙ্গ : মহিলা	KZC2710531 ফটো উপলব্ধ	183 নাম : রবি মন্ডল পিতার নাম: মনু মন্ডল বাড়ির নং : n0066 বয়স : 41 লিঙ্গ : পুরুষ	NGW1544444 ফটো উপলব্ধ
184 নাম : চিত্তরঞ্জন সূত্রধর পিতার নাম: মঙ্গল সূত্রধর বাড়ির নং : n0006 বয়স : 82 লিঙ্গ : পুরুষ	WB/03/020/279501 ফটো উপলব্ধ	185 নাম : জয় সূত্রধর পিতার নাম: চিত্তরঞ্জন সূত্রধর বাড়ির নং : n0006 বয়স : 33 লিঙ্গ : পুরুষ	NGW1684083 ফটো উপলব্ধ	186 নাম : সমলা সূত্রধর স্বামীর নাম: সুধীর সূত্রধর বাড়ির নং : n0005 বয়স : 63 লিঙ্গ : মহিলা	WB/03/020/279723 ফটো উপলব্ধ
187 নাম : নিত্যগোপাল সূত্রধর পিতার নাম: চিত্তরঞ্জন সূত্রধর বাড়ির নং : n0006 বয়স : 39 লিঙ্গ : পুরুষ	KZC2710507 ফটো উপলব্ধ	188 নাম : সীমা সরকার স্বামীর নাম: দিনেশ সরকার বাড়ির নং : n0010 বয়স : 63 লিঙ্গ : মহিলা	NGW2567915 ফটো উপলব্ধ	189 নাম : দীনেশ সরকার পিতার নাম: বনমালী সরকার বাড়ির নং : n0010 বয়স : 70 লিঙ্গ : পুরুষ	WB/03/020/279778 ফটো উপলব্ধ
190 নাম : রঞ্জিত সরকার পিতার নাম: দীনেশ সরকার বাড়ির নং : n0010 বয়স : 33 লিঙ্গ : পুরুষ	NGW1544436 ফটো উপলব্ধ	Q 191 নাম : নীরব সরকার পিতার নাম: নরেশ সরকার বাড়ির নং : n0069 বয়স : 22 লিঙ্গ : পুরুষ	NGW2763282 ফটো উপলব্ধ	192 নাম : লক্ষ্মী সরকার স্বামীর নাম: যতীন সরকার বাড়ির নং : n0038 বয়স : 70 লিঙ্গ : মহিলা	NGW2547529 ফটো উপলব্ধ
193 নাম : প্রদীপ সরকার পিতার নাম: সুধীর সরকার বাড়ির নং : n0004 বয়স : 43 লিঙ্গ : পুরুষ	KZC2106888 ফটো উপলব্ধ	194 নাম : মান্নিপ সরকার (বিশ্বাস) স্বামীর নাম: রঞ্জিত সরকার বাড়ির নং : n0010 বয়স : 28 লিঙ্গ : মহিলা	NGW2043891 ফটো উপলব্ধ	195 নাম : যাদব সরকার পিতার নাম: হরি আনন্দ সরকার বাড়ির নং : n0012 বয়স : 54 লিঙ্গ : পুরুষ	NGW2788727 ফটো উপলব্ধ
196 নাম : হরগৌরী রায় সরকার স্বামীর নাম: অর্জুন রায় বাড়ির নং : n0012 বয়স : 33 লিঙ্গ : মহিলা	NGW1458082 ফটো উপলব্ধ	197 নাম : সুরেশ সরকার পিতার নাম: কর্ন সরকার বাড়ির নং : n0011 বয়স : 28 লিঙ্গ : পুরুষ	NGW2043842 ফটো উপলব্ধ	Q 198 নাম : নরেশ সরকার পিতার নাম: পার্থনাথ সরকার বাড়ির নং : বয়স : 63 লিঙ্গ : পুরুষ	NGW1293174 ফটো উপলব্ধ
199 নাম : ফুলমালা সরকার স্বামীর নাম: শিশু সরকার বাড়ির নং : n0047 বয়স : 53 লিঙ্গ : মহিলা	NGW2506673 ফটো উপলব্ধ	200 নাম : সঞ্জিৎ সরকার পিতার নাম: দিনেশ সরকার বাড়ির নং : n0010 বয়স : 37 লিঙ্গ : পুরুষ	KZC2710499 ফটো উপলব্ধ	201 নাম : উষা সরকার স্বামীর নাম: ভজন সরকার বাড়ির নং : n0012 বয়স : 53 লিঙ্গ : মহিলা	NGW2371730 ফটো উপলব্ধ
202 নাম : অনামিকা সরকার (দাস) স্বামীর নাম: সঞ্জিত সরকার বাড়ির নং : n0010 বয়স : 31 লিঙ্গ : মহিলা	NGW2043883 ফটো উপলব্ধ	203 নাম : কর্ন সরকার পিতার নাম: কানাই সরকার বাড়ির নং : n0011 বয়স : 56 লিঙ্গ : পুরুষ	WB/03/020/279552 ফটো উপলব্ধ	204 নাম : শেফালী সরকার স্বামীর নাম: সুধীর সরকার বাড়ির নং : n0004 বয়স : 63 লিঙ্গ : মহিলা	NGW2370120 ফটো উপলব্ধ
205 নাম : সুধীর সরকার পিতার নাম: সাধন সরকার বাড়ির নং : n0004 বয়স : 71 লিঙ্গ : পুরুষ	NGW2370138 ফটো উপলব্ধ	206 নাম : ভজন সরকার পিতার নাম: হরি আনন্দ সরকার বাড়ির নং : n0012 বয়স : 60 লিঙ্গ : পুরুষ	NGW2371748 ফটো উপলব্ধ	207 নাম : উর্মীলা সরকার স্বামীর নাম: কর্ন সরকার বাড়ির নং : n0011 বয়স : 50 লিঙ্গ : মহিলা	WB/03/020/279557 ফটো উপলব্ধ
208 নাম : স্বপন সরকার পিতার নাম: যতীন সরকার বাড়ির নং : n0038 বয়স : 49 লিঙ্গ : পুরুষ	KZC1318443 ফটো উপলব্ধ	Q 209 নাম : শিউলি সরকার স্বামীর নাম: নরেশ সরকার বাড়ির নং : বয়স : 55 লিঙ্গ : মহিলা	NGW1293182 ফটো উপলব্ধ	210 নাম : ইন্দ্রজিৎ সরকার পিতার নাম: হরিয়ানন্দ সরকার বাড়ির নং : n0012 বয়স : 48 লিঙ্গ : পুরুষ	WB/03/020/279786 ফটো উপলব্ধ



211	NGW1684174	ফটো উপলব্ধ	212	RCQ0917138	ফটো উপলব্ধ	213	KZC2710523	ফটো উপলব্ধ
নাম : উজ্জল সরকার পিতার নাম: ভজন সরকার বাড়ির নং : n0012 বয়স : 31 লিঙ্গ : পুরুষ			নাম : প্রিয়ংকা সরকার পিতার নাম: পরিতোষ সরকার বাড়ির নং : এন0309 বয়স : 35 লিঙ্গ : মহিলা			নাম : কৌশল্যা কর্মকার স্বামীর নাম: অভয় কর্মকার বাড়ির নং : n0012 বয়স : 38 লিঙ্গ : মহিলা		
214	NGW2384949	ফটো উপলব্ধ	215	NGW1242205	ফটো উপলব্ধ	216	NGW1457779	ফটো উপলব্ধ
নাম : সোনাময় সরকার স্বামীর নাম: হরিয়া নন্দ সরকার বাড়ির নং : n0012 বয়স : 81 লিঙ্গ : মহিলা			নাম : মামনী সরকার (মন্ডল) স্বামীর নাম: যাদব সরকার বাড়ির নং : n0012 বয়স : 35 লিঙ্গ : মহিলা			নাম : ববিতা সরকার(মণ্ডল) স্বামীর নাম: স্বপন সরকার বাড়ির নং : n0038 বয়স : 36 লিঙ্গ : মহিলা		
217	NGW1348143	ফটো উপলব্ধ	218	NGW2757359	ফটো উপলব্ধ	219	KZC2366573	ফটো উপলব্ধ
নাম : বিণ্ডু সরকার পিতার নাম: কানাই সরকার বাড়ির নং : n0011 বয়স : 41 লিঙ্গ : পুরুষ			নাম : শিখা সরকার পিতার নাম: যাদব সরকার বাড়ির নং : এন0012 বয়স : 22 লিঙ্গ : মহিলা			নাম : শিবু সরকার পিতার নাম: হরি আনন্দ সরকার বাড়ির নং : n0012 বয়স : 39 লিঙ্গ : পুরুষ		
220	NGW1945641	ফটো উপলব্ধ	221	WB/03/020/279363	ফটো উপলব্ধ	222	WB/03/020/279031	ফটো উপলব্ধ
নাম : গীতা সরকার(মিত্র) স্বামীর নাম: ইন্দ্রজিৎ সরকার বাড়ির নং : n0012 বয়স : 37 লিঙ্গ : মহিলা			নাম : মায়ী সেন স্বামীর নাম: আনন্দ সেন বাড়ির নং : n0037 বয়স : 66 লিঙ্গ : মহিলা			নাম : আনন্দমোহন সেন পিতার নাম: যতীন্দ্র সেন বাড়ির নং : n0037 বয়স : 76 লিঙ্গ : পুরুষ		
223	KZC2366581	ফটো উপলব্ধ	224	KZC2526143	ফটো উপলব্ধ	225	KZC2365666	ফটো উপলব্ধ
নাম : অঞ্জন সেন পিতার নাম: আনন্দমোহন সেন বাড়ির নং : n0037 বয়স : 39 লিঙ্গ : পুরুষ			নাম : তাপস সেন পিতার নাম: তপন সেন বাড়ির নং : n0034 বয়স : 39 লিঙ্গ : পুরুষ			নাম : অশোক সেন পিতার নাম: আনন্দ সেন বাড়ির নং : n0037 বয়স : 40 লিঙ্গ : পুরুষ		
226	WB/03/020/279548	ফটো উপলব্ধ	227	KZC2366599	ফটো উপলব্ধ	228	KZC1318765	ফটো উপলব্ধ
নাম : সীমা সেন স্বামীর নাম: তপন সেন বাড়ির নং : n0034 বয়স : 56 লিঙ্গ : মহিলা			নাম : তনয়কুমার সেন পিতার নাম: তপন সেন বাড়ির নং : n0034 বয়স : 44 লিঙ্গ : পুরুষ			নাম : অজয় কুমার সেন পিতার নাম: আনন্দমোহন সেন বাড়ির নং : n0037 বয়স : 45 লিঙ্গ : পুরুষ		
229	KZC1319250	ফটো উপলব্ধ	230	KZC2710515	ফটো উপলব্ধ	Q 231	KZC1032648	ফটো উপলব্ধ
নাম : তপন সেন পিতার নাম: মনীন্দ্র সেন বাড়ির নং : n0034 বয়স : 78 লিঙ্গ : পুরুষ			নাম : অসীম সেন পিতার নাম: আনন্দ মোহন সেন বাড়ির নং : n0037 বয়স : 38 লিঙ্গ : পুরুষ			নাম : বেশকা হালদার পিতার নাম: গৌড় হালদার বাড়ির নং : বয়স : 56 লিঙ্গ : মহিলা		
232	NGW2869253	ফটো উপলব্ধ	233	NGW2901973	ফটো উপলব্ধ	234	NGW2902435	ফটো উপলব্ধ
নাম : বিক্রম বাড়াই পিতার নাম: নিখিল বাড়াই বাড়ির নং : এন0048 বয়স : 21 লিঙ্গ : পুরুষ			নাম : ষষ্ঠী রায় পিতার নাম: বসন্ত রায় বাড়ির নং : এন0019 বয়স : 22 লিঙ্গ : মহিলা			নাম : দীপঙ্কর সরকার পিতার নাম: মৃত শিশু সরকার বাড়ির নং : নং047 বয়স : 23 লিঙ্গ : পুরুষ		
235	NGW2916708	ফটো উপলব্ধ						
নাম : অমৃত রায় পিতার নাম: অমল রায় বাড়ির নং : নং043 বয়স : 21 লিঙ্গ : পুরুষ								



236 নাম : রিংকি বর্মন পিতার নাম: নিতুল বর্মন বাড়ির নং : এন0030 বয়স : 20 লিঙ্গ : মহিলা	NGW2852200 ফটো উপলব্ধ	237 নাম : তাপসি রায় পিতার নাম: শিবু রায় বাড়ির নং : এন0063 বয়স : 20 লিঙ্গ : মহিলা	NGW2867919 ফটো উপলব্ধ	238 নাম : দিপিকা রায় পিতার নাম: ক্ষুদিরাম রায় বাড়ির নং : এন0029 বয়স : 20 লিঙ্গ : মহিলা	NGW2852176 ফটো উপলব্ধ
239 নাম : সঞ্জীত রায় পিতার নাম: শঙ্কর রায় বাড়ির নং : এন0053 বয়স : 21 লিঙ্গ : পুরুষ	NGW2872638 ফটো উপলব্ধ	240 নাম : মালতী দাস সরকার স্বামীর নাম: সুব্রত দাস বাড়ির নং : এন0174 বয়স : 29 লিঙ্গ : মহিলা	XFB1836469 ফটো উপলব্ধ	241 নাম : জাহেরা খাতুন পিতার নাম: ছটু বাড়ির নং : n0174 বয়স : 38 লিঙ্গ : মহিলা	NGW1544535 ফটো উপলব্ধ
242 নাম : গোলোজান খাতুন স্বামীর নাম: নজিমুদীন বাড়ির নং : এন0174 বয়স : 84 লিঙ্গ : মহিলা	WB/03/020/279216 ফটো উপলব্ধ	243 নাম : বানি খাতুন স্বামীর নাম: বাবলু মহম্মদ বাড়ির নং : এন0023 বয়স : 34 লিঙ্গ : মহিলা	NGW1842855 ফটো উপলব্ধ	244 নাম : সুব্রত দাস পিতার নাম: রবীন্দ্র চন্দ্র দাস বাড়ির নং : n0174 বয়স : 37 লিঙ্গ : পুরুষ	KZC2761831 ফটো উপলব্ধ
245 নাম : ছবি দাস স্বামীর নাম: রবীন্দ্র দাস বাড়ির নং : n0174 বয়স : 59 লিঙ্গ : মহিলা	WB/03/020/279036 ফটো উপলব্ধ	246 নাম : রসনা রায় স্বামীর নাম: প্রদীপ রায় বাড়ির নং : এন0025 বয়স : 38 লিঙ্গ : মহিলা	TJR1005560 ফটো উপলব্ধ	247 নাম : বাবলু মহঃ পিতার নাম: তহিজুল হক বাড়ির নং : এন0025 বয়স : 34 লিঙ্গ : পুরুষ	NGW1842939 ফটো উপলব্ধ
248 নাম : নির্মালা সরকার (বিশ্বাস) স্বামীর নাম: ননীগোপাল সরকার বাড়ির নং : n0266 বয়স : 40 লিঙ্গ : মহিলা	KZC2366383 ফটো উপলব্ধ	249 নাম : রামু অধিকারী পিতার নাম: কমল অধিকারী বাড়ির নং : n0266 বয়স : 36 লিঙ্গ : পুরুষ	NGW1684562 ফটো উপলব্ধ	250 নাম : ভগবতী অধিকারী (সরকার) স্বামীর নাম: কমল অধিকারী বাড়ির নং : n0266 বয়স : 57 লিঙ্গ : মহিলা	WB/03/020/279261 ফটো উপলব্ধ
251 নাম : ননীগোপাল সরকার পিতার নাম: পার্বতী সরকার বাড়ির নং : n0266 বয়স : 51 লিঙ্গ : পুরুষ	WB/03/020/279754 ফটো উপলব্ধ	252 নাম : জ্যোৎস্না বর্মন স্বামীর নাম: নৃপেন্দ্র বর্মন বাড়ির নং : n0175 বয়স : 58 লিঙ্গ : মহিলা	WB/03/020/279131 ফটো উপলব্ধ	253 নাম : ইন্দ্রজিৎ বর্মন পিতার নাম: নৃপেন্দ্রনাথ বর্মন বাড়ির নং : n0175 বয়স : 46 লিঙ্গ : পুরুষ	KZC1318807 ফটো উপলব্ধ
254 নাম : তিতুল বর্মন স্বামীর নাম: ইন্দ্রজিৎ বর্মন বাড়ির নং : n0175 বয়স : 38 লিঙ্গ : মহিলা	NGW0722025 ফটো উপলব্ধ	255 নাম : নৃপেন্দ্র নাথ বর্মন পিতার নাম: যতীন্দ্র নাথ বর্মন বাড়ির নং : n0175 বয়স : 70 লিঙ্গ : পুরুষ	WB/03/020/279040 ফটো উপলব্ধ	256 নাম : রুপকুমার রায় পিতার নাম: সন্তোষ কুমার রয় বাড়ির নং : n0143 বয়স : 26 লিঙ্গ : পুরুষ	KZC2366763 ফটো উপলব্ধ
257 নাম : রিঙ্কু রায় দেব অধিকারী স্বামীর নাম: রুপ কুমার রায় বাড়ির নং : n0143 বয়স : 32 লিঙ্গ : মহিলা	NEV1446038 ফটো উপলব্ধ	258 নাম : সন্তোষ কুমার রায় পিতার নাম: নিরোদ চন্দ্র রায় বাড়ির নং : n0143 বয়স : 67 লিঙ্গ : পুরুষ	NGW2436244 ফটো উপলব্ধ	259 নাম : প্রেমকুমার রায় পিতার নাম: সন্তোষ কুমার রায় বাড়ির নং : n0143 বয়স : 34 লিঙ্গ : পুরুষ	KZC1318799 ফটো উপলব্ধ
260 নাম : সুমন কুমার রায় পিতার নাম: সন্তোষ কুঃ রায় বাড়ির নং : n0143 বয়স : 32 লিঙ্গ : পুরুষ	NGW1544790 ফটো উপলব্ধ	261 নাম : প্রমিলা রায় স্বামীর নাম: সন্তোষ কুমার রায় বাড়ির নং : n0143 বয়স : 58 লিঙ্গ : মহিলা	WB/03/020/279301 ফটো উপলব্ধ	262 নাম : অভিষেক কর্মকার পিতার নাম: অর্জুন কর্মকার বাড়ির নং : N0173 বয়স : 24 লিঙ্গ : পুরুষ	NGW2619252 ফটো উপলব্ধ
263 নাম : মধুসূদন কর্মকার পিতার নাম: কৃষ্ণচন্দ্র কর্মকার বাড়ির নং : n0316 বয়স : 41 লিঙ্গ : পুরুষ	NGW1826072 ফটো উপলব্ধ	264 নাম : রুস্পা সাহা পিতার নাম: বিজয় সাহা বাড়ির নং : এন0145 বয়স : 27 লিঙ্গ : মহিলা	NGW2122505 ফটো উপলব্ধ	265 নাম : তনুশ্রী কর্মকার পিতার নাম: অর্জুন কর্মকার বাড়ির নং : n0173 বয়স : 29 লিঙ্গ : মহিলা	NGW1945799 ফটো উপলব্ধ



266 নাম : অনিমা কর্মকার স্বামীর নাম: দিজেন্দ্র কর্মকার বাড়ির নং : n0173 বয়স : 49 লিঙ্গ : মহিলা	KZC2640282 ফটো উপলব্ধ	267 নাম : পৌর কর্মকার পিতার নাম: ধনঞ্জয় কর্মকার বাড়ির নং : n0145 বয়স : 30 লিঙ্গ : পুরুষ	NGW1825959 ফটো উপলব্ধ	268 নাম : দুলালী কর্মকার স্বামীর নাম: ধনঞ্জয় কর্মকার বাড়ির নং : n0145 বয়স : 51 লিঙ্গ : মহিলা	NGW2542611 ফটো উপলব্ধ
269 নাম : টুম্পা কর্মকার স্বামীর নাম: সম্রাট কর্মকার বাড়ির নং : এন0173 বয়স : 37 লিঙ্গ : মহিলা	MRK3342342 ফটো উপলব্ধ	270 নাম : সুশীল কর্মকার পিতার নাম: ফনীন্দ্র কর্মকার বাড়ির নং : n0173 বয়স : 61 লিঙ্গ : পুরুষ	WB/03/020/279125 ফটো উপলব্ধ	271 নাম : নিতাই কর্মকার পিতার নাম: ধনঞ্জয় কর্মকার বাড়ির নং : n0145 বয়স : 30 লিঙ্গ : পুরুষ	NGW1945674 ফটো উপলব্ধ
272 নাম : অর্জুন কর্মকার পিতার নাম: ফনীন্দ্র কর্মকার বাড়ির নং : n0173 বয়স : 56 লিঙ্গ : পুরুষ	WB/03/020/279205 ফটো উপলব্ধ	273 নাম : ধনঞ্জয় কর্মকার পিতার নাম: ফনীন্দ্র নাথ কর্মকার বাড়ির নং : n0145 বয়স : 61 লিঙ্গ : পুরুষ	NGW2428712 ফটো উপলব্ধ	274 নাম : শ্যামল কর্মকার পিতার নাম: সুশীল কর্মকার বাড়ির নং : n0173 বয়স : 31 লিঙ্গ : পুরুষ	NGW1825942 ফটো উপলব্ধ
275 নাম : বুমা কর্মকার (ঘোষ) স্বামীর নাম: অর্জুন কর্মকার (ঘোষ) বাড়ির নং : n0173 বয়স : 46 লিঙ্গ : মহিলা	KZC2710549 ফটো উপলব্ধ	276 নাম : শিখারানী কর্মকার স্বামীর নাম: কৃষ্ণ চন্দ্র কর্মকার বাড়ির নং : n0319 বয়স : 67 লিঙ্গ : মহিলা	NGW1826106 ফটো উপলব্ধ	277 নাম : ভবেশ কর্মকার পিতার নাম: কৃষ্ণ চন্দ্র কর্মকার বাড়ির নং : n0317 বয়স : 35 লিঙ্গ : পুরুষ	NGW1826080 ফটো উপলব্ধ
278 নাম : অভয় কর্মকার পিতার নাম: ফনীন্দ্র কর্মকার বাড়ির নং : n0173 বয়স : 50 লিঙ্গ : পুরুষ	NGW2428787 ফটো উপলব্ধ	279 নাম : রাজু কর্মকার পিতার নাম: দিজেন্দ্র কর্মকার বাড়ির নং : এন003 বয়স : 23 লিঙ্গ : পুরুষ	NGW2762664 ফটো উপলব্ধ	280 নাম : জ্যোৎস্না কর্মকার স্বামীর নাম: সুশীল কর্মকার বাড়ির নং : n0173 বয়স : 56 লিঙ্গ : মহিলা	KZC1318971 ফটো উপলব্ধ
281 নাম : কমল কর্মকার পিতার নাম: ধনঞ্জয় কর্মকার বাড়ির নং : n0145 বয়স : 33 লিঙ্গ : পুরুষ	NGW1544626 ফটো উপলব্ধ	282 নাম : পিংকি কর্মকার(শর্মা) স্বামীর নাম: মধুসূদন কর্মকার বাড়ির নং : n0316 বয়স : 33 লিঙ্গ : মহিলা	NGW1945971 ফটো উপলব্ধ	283 নাম : দ্বিজেন্দ্র কর্মকার পিতার নাম: ফনীন্দ্র কর্মকার বাড়ির নং : n0173 বয়স : 51 লিঙ্গ : পুরুষ	NGW2533404 ফটো উপলব্ধ
284 নাম : সম্রাট কর্মকার পিতার নাম: সুশীল কর্মকার বাড়ির নং : n0173 বয়স : 39 লিঙ্গ : পুরুষ	KZC2761781 ফটো উপলব্ধ	285 নাম : প্রিয়া কর্মকার পিতার নাম: অভয় কর্মকার বাড়ির নং : এন0173 বয়স : 20 লিঙ্গ : মহিলা	NGW2850246 ফটো উপলব্ধ	286 নাম : বেলি কর্মকার(সুত্রধর) স্বামীর নাম: সজল সুত্রধর বাড়ির নং : N0256 বয়স : 36 লিঙ্গ : মহিলা	XEQ1191030 ফটো উপলব্ধ
287 নাম : রতন করাতী পিতার নাম: মাধব করাতী বাড়ির নং : n0083 বয়স : 67 লিঙ্গ : পুরুষ	WB/03/020/279774 ফটো উপলব্ধ	288 নাম : প্রভা করাতী স্বামীর নাম: রতন করাতী বাড়ির নং : n0083 বয়স : 57 লিঙ্গ : মহিলা	WB/03/020/279772 ফটো উপলব্ধ	289 নাম : চন্দন করাতী পিতার নাম: রতন করাতী বাড়ির নং : n0083 বয়স : 44 লিঙ্গ : পুরুষ	KZC2106946 ফটো উপলব্ধ
290 নাম : বুধারক মহম্মদ পিতার নাম: তফিজুদ্দিন মহম্মদ বাড়ির নং : এন000 বয়স : 32 লিঙ্গ : পুরুষ	NGW2278893 ফটো উপলব্ধ	291 নাম : তাজিনা খাতুন স্বামীর নাম: বুধারক বাড়ির নং : n0314 বয়স : 33 লিঙ্গ : মহিলা	NGW1684307 ফটো উপলব্ধ	292 নাম : ভারতী পন্ডিত স্বামীর নাম: তড়িৎ গোস্বামী বাড়ির নং : n0244 বয়স : 54 লিঙ্গ : মহিলা	NGW1945948 ফটো উপলব্ধ
293 নাম : কুন্ডল গোস্বামী পিতার নাম: শ্রীকান্ত গোস্বামী বাড়ির নং : n0239 বয়স : 50 লিঙ্গ : পুরুষ	WB/03/020/279359 ফটো উপলব্ধ	294 নাম : সোমা (চক্রবর্তী)গোস্বামী স্বামীর নাম: রঞ্জন কুমার গোস্বামী বাড়ির নং : n0244 বয়স : 49 লিঙ্গ : মহিলা	KZC2799542 ফটো উপলব্ধ	295 নাম : সমাণ্ডি গোস্বামী (আচার্য্য) স্বামীর নাম: সমিত গোস্বামী বাড়ির নং : n0238 বয়স : 40 লিঙ্গ : মহিলা	NGW1348515 ফটো উপলব্ধ



296	KZC2366680	ফটো উপলব্ধ	297	WB/03/020/279295	ফটো উপলব্ধ	298	WB/03/020/279385	ফটো উপলব্ধ
নাম : সুনীত গোস্বামী পিতার নাম: গোস্বামী বাড়ির নং : n0241 বয়স : 41 লিঙ্গ : পুরুষ			নাম : মঞ্জু গোস্বামী স্বামীর নাম: শ্রীকান্ত গোস্বামী বাড়ির নং : n0239 বয়স : 73 লিঙ্গ : মহিলা			নাম : দীপিকা গোস্বামী স্বামীর নাম: স্বপন গোস্বামী বাড়ির নং : n0245 বয়স : 61 লিঙ্গ : মহিলা		
299	WB/03/020/279045	ফটো উপলব্ধ	300	KZC2701456	ফটো উপলব্ধ	301	NGW0721027	ফটো উপলব্ধ
নাম : সমিত গোস্বামী পিতার নাম: সশান্ত গোস্বামী বাড়ির নং : n0238 বয়স : 50 লিঙ্গ : পুরুষ			নাম : অনিন্দিতা গোস্বামী (চ্যাটার্জী) স্বামীর নাম: শুভেন্দু গোস্বামী বাড়ির নং : n0224 বয়স : 45 লিঙ্গ : মহিলা			নাম : হিমালী চক্রবর্তী(গোস্বামী) স্বামীর নাম: কুন্তল গোস্বামী বাড়ির নং : n0239 বয়স : 37 লিঙ্গ : মহিলা		
302	WB/03/020/279718	ফটো উপলব্ধ	303	WB/03/020/279678	ফটো উপলব্ধ	304	NGW2648442	ফটো উপলব্ধ
নাম : শেফালী গোস্বামী স্বামীর নাম: দিলীপ গোস্বামী বাড়ির নং : n0241 বয়স : 66 লিঙ্গ : মহিলা			নাম : রঞ্জন কুমার গোস্বামী পিতার নাম: রাজচরন গোস্বামী বাড়ির নং : n0244 বয়স : 63 লিঙ্গ : পুরুষ			নাম : তড়িৎ গোস্বামী পিতার নাম: রাজচরন গোস্বামী বাড়ির নং : n0244 বয়স : 59 লিঙ্গ : পুরুষ		
305	KZC2365708	ফটো উপলব্ধ	306	NGW2384238	ফটো উপলব্ধ	307	NGW1544774	ফটো উপলব্ধ
নাম : পার্শ্বপ্রতীম গোস্বামী পিতার নাম: স্বপন গোস্বামী বাড়ির নং : n0245 বয়স : 40 লিঙ্গ : পুরুষ			নাম : শুভেন্দু গোস্বামী পিতার নাম: রামগোপাল গোস্বামী বাড়ির নং : n0224 বয়স : 54 লিঙ্গ : পুরুষ			নাম : নয়ন ঘোষ পিতার নাম: জগন্নাথ ঘোষ বাড়ির নং : n0262 বয়স : 33 লিঙ্গ : পুরুষ		
308	KZC2106987	ফটো উপলব্ধ	309	WB/03/020/279128	ফটো উপলব্ধ	310	NGW0721134	ফটো উপলব্ধ
নাম : গনেশ ঘোষ পিতার নাম: শ্যামসুন্দর ঘোষ বাড়ির নং : n0262 বয়স : 44 লিঙ্গ : পুরুষ			নাম : মনোরমা ঘোষ স্বামীর নাম: শ্যামসুন্দর ঘোষ বাড়ির নং : n0262 বয়স : 61 লিঙ্গ : মহিলা			নাম : সুনিতা ঘোষ পিতার নাম: মদন মোহন ঘোষ বাড়ির নং : n0264 বয়স : 38 লিঙ্গ : মহিলা		
311	NGW2477388	ফটো উপলব্ধ	312	WB/03/020/279292	ফটো উপলব্ধ	313	NGW1242270	ফটো উপলব্ধ
নাম : জগন্নাথ ঘোষ পিতার নাম: লক্ষীকান্ত ঘোষ বাড়ির নং : n0262 বয়স : 66 লিঙ্গ : পুরুষ			নাম : লক্ষী ঘোষ স্বামীর নাম: মদনমোহন ঘোষ বাড়ির নং : n0264 বয়স : 61 লিঙ্গ : মহিলা			নাম : কার্তিক ঘোষ পিতার নাম: শ্যাম সুন্দর ঘোষ বাড়ির নং : n0262 বয়স : 42 লিঙ্গ : পুরুষ		
Q 314	NGW2124758	ফটো উপলব্ধ	Q 315	NGW1544550	ফটো উপলব্ধ	316	NGW2660439	ফটো উপলব্ধ
নাম : প্রণব ঘোষ পিতার নাম: যুধিষ্ঠির ঘোষ বাড়ির নং : n0292 বয়স : 28 লিঙ্গ : পুরুষ			নাম : কৃষ্ণা ঘোষ স্বামীর নাম: যুধিষ্ঠির ঘোষ বাড়ির নং : বয়স : 48 লিঙ্গ : মহিলা			নাম : রাখি ঘোষ স্বামীর নাম: গণেশ ঘোষ বাড়ির নং : nং262 বয়স : 34 লিঙ্গ : মহিলা		
317	NGW2408813	ফটো উপলব্ধ	318	NGW1457787	ফটো উপলব্ধ	319	NGW2860146	ফটো উপলব্ধ
নাম : শুক্লা ঘোষ স্বামীর নাম: জগন্নাথ ঘোষ বাড়ির নং : n0262 বয়স : 56 লিঙ্গ : মহিলা			নাম : যম্মী ঘোষ পিতার নাম: জগন্নাথ ঘোষ বাড়ির নং : n0262 বয়স : 35 লিঙ্গ : পুরুষ			নাম : পূজা ঘোষ পাল স্বামীর নাম: কার্তিক ঘোষ বাড়ির নং : nং262 বয়স : 24 লিঙ্গ : মহিলা		
Q 320	NGW1544691	ফটো উপলব্ধ	321	KZC2761807	ফটো উপলব্ধ	322	WB/03/020/279361	ফটো উপলব্ধ
নাম : যুধিষ্ঠির ঘোষ পিতার নাম: মহানন্দ ঘোষ বাড়ির নং : বয়স : 65 লিঙ্গ : পুরুষ			নাম : মনোজ ঘোষ পিতার নাম: মদন মোহন ঘোষ বাড়ির নং : n0264 বয়স : 37 লিঙ্গ : পুরুষ			নাম : মদনমোহন ঘোষ পিতার নাম: রমেশ ঘোষ বাড়ির নং : n0264 বয়স : 71 লিঙ্গ : পুরুষ		
323	NGW2180917	ফটো উপলব্ধ	324	WB/03/020/273510	ফটো উপলব্ধ	325	NGW1544683	ফটো উপলব্ধ
নাম : আদিত্য চাকী পিতার নাম: আশীষ চাকী বাড়ির নং : n0235 বয়স : 26 লিঙ্গ : পুরুষ			নাম : সুপর্ণা চাকী স্বামীর নাম: আশীষ চাকী বাড়ির নং : n0235 বয়স : 54 লিঙ্গ : মহিলা			নাম : সৈকত চাকী পিতার নাম: আশীষ চাকী বাড়ির নং : n0235 বয়স : 32 লিঙ্গ : পুরুষ		



326 নাম : বাপ্পা চৌধুরী পিতার নাম: দেবরত চৌধুরী বাড়ির নং : n0242 বয়স : 43 লিঙ্গ : পুরুষ	KZC2365732 ফটো উপলব্ধ	327 নাম : সম্পা চৌধুরী পিতার নাম: কমল চন্দ্র চৌধুরী বাড়ির নং : n0229 বয়স : 58 লিঙ্গ : মহিলা	NGW2655728 ফটো উপলব্ধ	328 নাম : কমল চন্দ্র চৌধুরী পিতার নাম: বিমল চন্দ্র চৌধুরী বাড়ির নং : n0229 বয়স : 65 লিঙ্গ : পুরুষ	WB/03/020/279694 ফটো উপলব্ধ
329 নাম : শম্ভু দত্ত পিতার নাম: কর্তিক দত্ত বাড়ির নং : n0225 বয়স : 27 লিঙ্গ : পুরুষ	NGW2215085 ফটো উপলব্ধ	330 নাম : প্রাণকৃষ্ণ বিশ্বাস পিতার নাম: দ্বিজরাজ বিশ্বাস বাড়ির নং : n0225 বয়স : 47 লিঙ্গ : পুরুষ	NGW2043941 ফটো উপলব্ধ	331 নাম : বিকাশ বিশ্বাস পিতার নাম: হরিসাধন বিশ্বাস বাড়ির নং : n0225 বয়স : 40 লিঙ্গ : পুরুষ	KZC2761815 ফটো উপলব্ধ
332 নাম : কর্তিক দত্ত পিতার নাম: নিরোধ দত্ত বাড়ির নং : n0225 বয়স : 56 লিঙ্গ : পুরুষ	WB/03/020/279072 ফটো উপলব্ধ	333 নাম : সুনীল দত্ত পিতার নাম: নিরোধ দত্ত বাড়ির নং : n0225 বয়স : 58 লিঙ্গ : পুরুষ	NGW2385292 ফটো উপলব্ধ	334 নাম : হরিসাধন বিশ্বাস পিতার নাম: দ্বিজরাজ বিশ্বাস বাড়ির নং : n0225 বয়স : 66 লিঙ্গ : পুরুষ	WB/03/020/279486 ফটো উপলব্ধ
335 নাম : শিবানী দত্ত পিতার নাম: কর্তিক দত্ত বাড়ির নং : n0225 বয়স : 33 লিঙ্গ : মহিলা	NGW1826171 ফটো উপলব্ধ	336 নাম : সতী দত্ত স্বামীর নাম: কাতীক দত্ত বাড়ির নং : n0225 বয়স : 51 লিঙ্গ : মহিলা	WB/03/020/279058 ফটো উপলব্ধ	337 নাম : বিষ্ণুপ্রিয়া বিশ্বাস পিতার নাম: হরিসাধন বিশ্বাস বাড়ির নং : n0225 বয়স : 36 লিঙ্গ : মহিলা	NGW1544758 ফটো উপলব্ধ
338 নাম : নীতা দত্ত রায় স্বামীর নাম: স্বরূপ দত্ত বাড়ির নং : n0301 বয়স : 36 লিঙ্গ : মহিলা	ZRS1039908 ফটো উপলব্ধ	339 নাম : সম্পা দাস পিতার নাম: নৃপেন্দ্র নাথ দাস বাড়ির নং : এন0228 বয়স : 40 লিঙ্গ : মহিলা	TJR1101807 ফটো উপলব্ধ	340 নাম : সুতপা দে পিতার নাম: স্বপন কুমার দে বাড়ির নং : এন0186 বয়স : 31 লিঙ্গ : মহিলা	NGW1725696 ফটো উপলব্ধ
341 নাম : গোপাল চন্দ্র দাস পিতার নাম: হরিশচন্দ্র দাস বাড়ির নং : n0250 বয়স : 53 লিঙ্গ : পুরুষ	WB/03/020/279683 ফটো উপলব্ধ	Q 342 নাম : রুমা দাস পিতার নাম: শঙ্কর দাস বাড়ির নং : বয়স : 35 লিঙ্গ : মহিলা	NGW1351261 ফটো উপলব্ধ	343 নাম : দিপালি দাস স্বামীর নাম: জীবন দাস বাড়ির নং : n0180 বয়স : 56 লিঙ্গ : মহিলা	NGW2568111 ফটো উপলব্ধ
344 নাম : প্রীতিকা দাস (সরকার) স্বামীর নাম: জয়দেব দাস বাড়ির নং : n0180 বয়স : 27 লিঙ্গ : মহিলা	NGW2236354 ফটো উপলব্ধ	345 নাম : শেফালী দাস স্বামীর নাম: মানিক দাস বাড়ির নং : n0250 বয়স : 52 লিঙ্গ : মহিলা	WB/03/020/279570 ফটো উপলব্ধ	346 নাম : চন্দ্রা দাস স্বামীর নাম: গোপাল চন্দ্র দাস বাড়ির নং : n0180 বয়স : 43 লিঙ্গ : মহিলা	KZC2214955 ফটো উপলব্ধ
347 নাম : জয়দেব দাস পিতার নাম: জীবনকুমার দাস বাড়ির নং : n0180 বয়স : 40 লিঙ্গ : পুরুষ	KZC2366698 ফটো উপলব্ধ	348 নাম : মানিক চন্দ্র দাস পিতার নাম: হরিশচন্দ্র দাস বাড়ির নং : n0250 বয়স : 65 লিঙ্গ : পুরুষ	WB/03/020/279059 ফটো উপলব্ধ	349 নাম : বাপি দাস পিতার নাম: মানিক দাস বাড়ির নং : n0250 বয়স : 35 লিঙ্গ : পুরুষ	NGW1457795 ফটো উপলব্ধ
350 নাম : সুভাষ দাস পিতার নাম: সুবলচন্দ্র দাস বাড়ির নং : n0228 বয়স : 49 লিঙ্গ : পুরুষ	KZC1318153 ফটো উপলব্ধ	351 নাম : বাপ্পা দাস পিতার নাম: মানিক দাস বাড়ির নং : n0250 বয়স : 37 লিঙ্গ : পুরুষ	KZC2761849 ফটো উপলব্ধ	352 নাম : সুশান্ত দাস পিতার নাম: সুবল চন্দ্র দাস বাড়ির নং : n0228 বয়স : 44 লিঙ্গ : পুরুষ	KZC2107027 ফটো উপলব্ধ
353 নাম : পার্বতী দাস স্বামীর নাম: সুশান্ত দাস বাড়ির নং : n0342 বয়স : 40 লিঙ্গ : মহিলা	KZC2510790 ফটো উপলব্ধ	354 নাম : ভারতী দাস স্বামীর নাম: সুবল দাস বাড়ির নং : n0228 বয়স : 71 লিঙ্গ : মহিলা	WB/03/020/279322 ফটো উপলব্ধ	355 নাম : তুলসী দাস স্বামীর নাম: সুভাষ দাস বাড়ির নং : n0210 বয়স : 51 লিঙ্গ : মহিলা	WB/03/020/279163 ফটো উপলব্ধ

356	WB/03/020/279162	ফটো উপলব্ধ	357	KZC2526184	ফটো উপলব্ধ	358	NGW1826155	ফটো উপলব্ধ
নাম : নির্মলা দাস স্বামীর নাম: কালিপদ দাস বাড়ির নং : n0186 বয়স : 63 লিঙ্গ : মহিলা			নাম : শিউলি দাস স্বামীর নাম: উত্তম দাস বাড়ির নং : n0247 বয়স : 39 লিঙ্গ : মহিলা			নাম : পাপন দাস পিতার নাম: সুভাষ দাস বাড়ির নং : n0210 বয়স : 31 লিঙ্গ : পুরুষ		
359	WB/03/020/279331	ফটো উপলব্ধ	360	KZC2107019	ফটো উপলব্ধ	361	KZC2391381	ফটো উপলব্ধ
নাম : উত্তম দাস পিতার নাম: নারায়ন দাস বাড়ির নং : n0247 বয়স : 51 লিঙ্গ : পুরুষ			নাম : কমল কৃষ্ণ দাস পিতার নাম: কালিপদ দাস বাড়ির নং : n0186 বয়স : 43 লিঙ্গ : পুরুষ			নাম : রত্না দে দাস স্বামীর নাম: প্রদীপ দে বাড়ির নং : n0077 বয়স : 41 লিঙ্গ : মহিলা		
362	WB/03/021/873066	ফটো উপলব্ধ	363	NGW2279040	ফটো উপলব্ধ	364	NGW1535244	ফটো উপলব্ধ
নাম : সুভাষ দাস পিতার নাম: সুরেশ দাস বাড়ির নং : n0344 বয়স : 50 লিঙ্গ : পুরুষ			নাম : রুস্পা দাস পাল স্বামীর নাম: টিংকু পাল বাড়ির নং : এন0014 বয়স : 28 লিঙ্গ : মহিলা			নাম : অর্পিতা মোহন্ত স্বামীর নাম: সোমেন দে বাড়ির নং : এন0252 বয়স : 32 লিঙ্গ : মহিলা		
365	KZC1319359	ফটো উপলব্ধ	366	WB/03/020/279731	ফটো উপলব্ধ	367	NGW2303055	ফটো উপলব্ধ
নাম : বিজয় দে পিতার নাম: রাখাল দে বাড়ির নং : n0176 বয়স : 49 লিঙ্গ : পুরুষ			নাম : অমল দে পিতার নাম: রাখাল দে বাড়ির নং : n0176 বয়স : 50 লিঙ্গ : পুরুষ			নাম : সাগরিকা দে সরকার স্বামীর নাম: বিজয় দে বাড়ির নং : এন0176 বয়স : 38 লিঙ্গ : মহিলা		
368	NGW1544782	ফটো উপলব্ধ	369	WB/03/020/279373	ফটো উপলব্ধ	370	NGW0721522	ফটো উপলব্ধ
নাম : উত্তরা দে পিতার নাম: উত্তম কুমার দে বাড়ির নং : n0230 বয়স : 32 লিঙ্গ : মহিলা			নাম : নির্মল দে পিতার নাম: ধীরেন্দ্র দে বাড়ির নং : n0251 বয়স : 59 লিঙ্গ : পুরুষ			নাম : বিস্তু দে মায়ের নাম: কানন বালা দে বাড়ির নং : n0161 বয়স : 55 লিঙ্গ : পুরুষ		
371	NGW1544642	ফটো উপলব্ধ	372	WB/03/020/279775	ফটো উপলব্ধ	373	NGW2381465	ফটো উপলব্ধ
নাম : তনয় দে পিতার নাম: স্বপন দে বাড়ির নং : n0176 বয়স : 34 লিঙ্গ : পুরুষ			নাম : নেপাল দে পিতার নাম: রাখাল দে বাড়ির নং : n0176 বয়স : 63 লিঙ্গ : পুরুষ			নাম : প্রদীপ দে পিতার নাম: হীরেন্দ্র দে বাড়ির নং : n0216 বয়স : 57 লিঙ্গ : পুরুষ		
374	WB/03/020/279049	ফটো উপলব্ধ	375	WB/03/020/279781	ফটো উপলব্ধ	376	KZC2365765	ফটো উপলব্ধ
নাম : উত্তম কুমার দে পিতার নাম: রমেশ চন্দ্র দে বাড়ির নং : n0230 বয়স : 63 লিঙ্গ : পুরুষ			নাম : সূচিত্রা দে স্বামীর নাম: উত্তম কুমার দে বাড়ির নং : n0230 বয়স : 56 লিঙ্গ : মহিলা			নাম : শঙ্কর দে মায়ের নাম: মাধবী দে বাড়ির নং : n0226 বয়স : 41 লিঙ্গ : পুরুষ		
377	KZC2311926	ফটো উপলব্ধ	378	NGW2660371	ফটো উপলব্ধ	379	NGW2124543	ফটো উপলব্ধ
নাম : অঞ্জু দাস মায়ের নাম: জয়ন্তী দাস বাড়ির নং : এন0161 বয়স : 47 লিঙ্গ : মহিলা			নাম : অভিজিৎ দে পিতার নাম: দেবতোষ দে বাড়ির নং : এন0237 বয়স : 23 লিঙ্গ : পুরুষ			নাম : সায়েন দে পিতার নাম: উত্তম কুমার দে বাড়ির নং : এন0230 বয়স : 27 লিঙ্গ : পুরুষ		
380	KZC0504647	ফটো উপলব্ধ	381	NGW1825934	ফটো উপলব্ধ	382	KZC2107050	ফটো উপলব্ধ
নাম : নমিতা দে স্বামীর নাম: স্বপন দে বাড়ির নং : n0176 বয়স : 59 লিঙ্গ : মহিলা			নাম : দীপঙ্কর দে পিতার নাম: গোপাল দে বাড়ির নং : n0176 বয়স : 30 লিঙ্গ : পুরুষ			নাম : টুস্পা দে স্বামীর নাম: দেবতোষ দে বাড়ির নং : n0237 বয়স : 45 লিঙ্গ : মহিলা		
383	NGW1544543	ফটো উপলব্ধ	384	WB/03/020/279734	ফটো উপলব্ধ	385	WB/03/020/279099	ফটো উপলব্ধ
নাম : সৈকত দে পিতার নাম: নির্মল দে বাড়ির নং : n0251 বয়স : 32 লিঙ্গ : পুরুষ			নাম : দেবতোষ দে পিতার নাম: কালীকুমার দে বাড়ির নং : n0237 বয়স : 50 লিঙ্গ : পুরুষ			নাম : সাধনা দে স্বামীর নাম: নির্মল দে বাড়ির নং : n0251 বয়স : 53 লিঙ্গ : মহিলা		



386	NGW1942721	নাম : অনুরিমা সরকার স্বামীর নাম: বুবাই বর্মন বাড়ির নং : এন0033 বয়স : 30 লিঙ্গ : মহিলা	ফটো উপলব্ধ	387	WB/03/020/279230	নাম : গোপাল দে পিতার নাম: রাখাল দে বাড়ির নং : n0176 বয়স : 66 লিঙ্গ : পুরুষ	ফটো উপলব্ধ	388	NGW2498756	নাম : লক্ষী দে পিতার নাম: নগেন্দ্র দে বাড়ির নং : n0232 বয়স : 63 লিঙ্গ : মহিলা	ফটো উপলব্ধ
389	NGW2215077	নাম : মুন্না দে পিতার নাম: নেপাল দে বাড়ির নং : n0176 বয়স : 26 লিঙ্গ : পুরুষ	ফটো উপলব্ধ	390	WB/03/020/240017	নাম : মাধবী দে স্বামীর নাম: নেপাল দে বাড়ির নং : n0176 বয়স : 55 লিঙ্গ : মহিলা	ফটো উপলব্ধ	391	NGW1945906	নাম : রুমি দে পিতার নাম: অজয় দে বাড়ির নং : n0181 বয়স : 29 লিঙ্গ : মহিলা	ফটো উপলব্ধ
392	WB/03/020/279693	নাম : বাবুল দে পিতার নাম: শৈলেশ দে বাড়ির নং : n0182 বয়স : 55 লিঙ্গ : পুরুষ	ফটো উপলব্ধ	393	NGW2619492	নাম : সায়নী দে পিতার নাম: হীরু চন্দ্র দে বাড়ির নং : N0252 বয়স : 24 লিঙ্গ : মহিলা	ফটো উপলব্ধ	394	NGW2747103	নাম : সৈকত দে পিতার নাম: অজয় দে বাড়ির নং : এন0181 বয়স : 22 লিঙ্গ : পুরুষ	ফটো উপলব্ধ
395	WB/03/020/279122	নাম : পরিতোষ দে পিতার নাম: কালীকুমার দে বাড়ির নং : n0382 বয়স : 58 লিঙ্গ : পুরুষ	ফটো উপলব্ধ	396	WB/03/020/279184	নাম : রীনা দে পিতার নাম: কালীকুমার দে বাড়ির নং : n0383 বয়স : 50 লিঙ্গ : মহিলা	ফটো উপলব্ধ	397	NGW1458132	নাম : সোমেন দে পিতার নাম: নীরেন দে বাড়ির নং : n0252 বয়স : 34 লিঙ্গ : পুরুষ	ফটো উপলব্ধ
398	NGW2297307	নাম : পঙ্কজ দে পিতার নাম: পরিতোষ দে বাড়ির নং : এন0383 বয়স : 25 লিঙ্গ : পুরুষ	ফটো উপলব্ধ	399	NGW1945831	নাম : রাজদীপ দে পিতার নাম: বাবুল দে বাড়ির নং : n0182 বয়স : 30 লিঙ্গ : পুরুষ	ফটো উপলব্ধ	400	WB/03/020/279160	নাম : দিপালী দে স্বামীর নাম: রাখাল দে বাড়ির নং : n0176 বয়স : 81 লিঙ্গ : মহিলা	ফটো উপলব্ধ
401	WB/03/020/279217	নাম : অনিমা দে স্বামীর নাম: গোপাল দে বাড়ির নং : n0176 বয়স : 56 লিঙ্গ : মহিলা	ফটো উপলব্ধ	402	KZC2526192	নাম : অঞ্জনা দে পিতার নাম: নিখিল চন্দ্র দে বাড়ির নং : n0161 বয়স : 55 লিঙ্গ : মহিলা	ফটো উপলব্ধ	403	KZC2761856	নাম : অঞ্জনা দে(সরকার) স্বামীর নাম: অজিত দে বাড়ির নং : n0232 বয়স : 42 লিঙ্গ : মহিলা	ফটো উপলব্ধ
404	KZC1317833	নাম : রেবা দে পিতার নাম: অমল্য চন্দ্র দে বাড়ির নং : n0193 বয়স : 48 লিঙ্গ : মহিলা	ফটো উপলব্ধ	405	NGW1457803	নাম : প্রলয় কুমার দে পিতার নাম: স্বর্গীয় হীরু চন্দ্র দে বাড়ির নং : n0252 বয়স : 35 লিঙ্গ : পুরুষ	ফটো উপলব্ধ	406	NGW2489813	নাম : রীতা দে পিতার নাম: নগেন্দ্র চন্দ্র দে বাড়ির নং : n0232 বয়স : 46 লিঙ্গ : মহিলা	ফটো উপলব্ধ
407	WB/03/020/279138	নাম : অজয় দে পিতার নাম: রাখাল দে বাড়ির নং : n0181 বয়স : 50 লিঙ্গ : পুরুষ	ফটো উপলব্ধ	408	NGW2297299	নাম : শুভজিৎ দে পিতার নাম: দেবতোষ দে বাড়ির নং : এন0237 বয়স : 25 লিঙ্গ : পুরুষ	ফটো উপলব্ধ	409	NGW2124592	নাম : শুভদীপ দে পিতার নাম: বাবুল দে বাড়ির নং : শোভাবাড়ী বয়স : 27 লিঙ্গ : পুরুষ	ফটো উপলব্ধ
410	ZMJ1660208	নাম : পূর্ণিমা দেবনাথ স্বামীর নাম: নিতায়রঞ্জন দেবনাথ বাড়ির নং : n0234 বয়স : 30 লিঙ্গ : মহিলা	ফটো উপলব্ধ	411	KZC2365807	নাম : নিতায়রঞ্জন দেবনাথ পিতার নাম: নীহার রঞ্জন দেবনাথ বাড়ির নং : n0234 বয়স : 43 লিঙ্গ : পুরুষ	ফটো উপলব্ধ	412	WB/03/020/279126	নাম : নীহাররঞ্জন দেবনাথ পিতার নাম: নরেন্দ্র দেবনাথ বাড়ির নং : n0234 বয়স : 71 লিঙ্গ : পুরুষ	ফটো উপলব্ধ
413	KZC2526200	নাম : নয়ন দেবনাথ পিতার নাম: নীহাররঞ্জন দেবনাথ বাড়ির নং : n0234 বয়স : 39 লিঙ্গ : পুরুষ	ফটো উপলব্ধ	414	KZC2526218	নাম : তপন নট্ট পিতার নাম: তরনী কুমার নট্ট বাড়ির নং : n0249 বয়স : 42 লিঙ্গ : পুরুষ	ফটো উপলব্ধ	415	WB/03/020/279502	নাম : মায়ানট্ট স্বামীর নাম: গোপাল নট্ট বাড়ির নং : n0248 বয়স : 66 লিঙ্গ : মহিলা	ফটো উপলব্ধ



416	WB/03/020/279569	ফটো উপলব্ধ	417	NGW2828697	ফটো উপলব্ধ	418	KZC2365823	ফটো উপলব্ধ
নাম : চায়না রানী নট স্বামীর নাম: তরনী কুমার নট বাড়ির নং : n0249 বয়স : 68 লিঙ্গ : মহিলা			নাম : করণজিৎ ব্যানার্জী পিতার নাম: কুনাল ব্যানার্জী বাড়ির নং : n0243 বয়স : 22 লিঙ্গ : পুরুষ			নাম : মুনমুন ব্যানার্জী স্বামীর নাম: কুনাল ব্যানার্জী বাড়ির নং : n0243 বয়স : 44 লিঙ্গ : মহিলা		
419	KZC2365831	ফটো উপলব্ধ	420	WB/03/020/279237	ফটো উপলব্ধ	421	KZC2701480	ফটো উপলব্ধ
নাম : মানসী পন্ডিত পিতার নাম: অরবিন্দ পন্ডিত বাড়ির নং : n0243 বয়স : 42 লিঙ্গ : মহিলা			নাম : অরবিন্দ পন্ডিত পিতার নাম: অবিনাশ পন্ডিত বাড়ির নং : n0243 বয়স : 69 লিঙ্গ : পুরুষ			নাম : কুনাল ব্যানার্জী পিতার নাম: দিলীপ ব্যানার্জী বাড়ির নং : n0243 বয়স : 49 লিঙ্গ : পুরুষ		
422	WB/03/020/279459	ফটো উপলব্ধ	423	NGW2180875	ফটো উপলব্ধ	424	KZC2365872	ফটো উপলব্ধ
নাম : পাপড়ি পন্ডিত স্বামীর নাম: অরবিন্দ পন্ডিত বাড়ির নং : n0243 বয়স : 62 লিঙ্গ : মহিলা			নাম : কুমা বর্মন (সরকার) স্বামীর নাম: পবিত্র চন্দ্র বর্মন বাড়ির নং : n0278 বয়স : 33 লিঙ্গ : মহিলা			নাম : পবিত্র চন্দ্র বর্মন পিতার নাম: কৃষ্ণ বর্মন বাড়ির নং : n0278 বয়স : 40 লিঙ্গ : পুরুষ		
425	WB/03/020/279145	ফটো উপলব্ধ	426	NGW0722157	ফটো উপলব্ধ	427	NGW2278943	ফটো উপলব্ধ
নাম : সন্তোষ কুমার বর্মন পিতার নাম: দেবেন্দ্র নাথ বর্মন বাড়ির নং : n0240 বয়স : 53 লিঙ্গ : পুরুষ			নাম : মহেন্দ্র বর্মন পিতার নাম: অভুল বর্মন বাড়ির নং : n0201 বয়স : 38 লিঙ্গ : পুরুষ			নাম : লক্ষ্মী বর্মন সিংহ স্বামীর নাম: তপন বর্মন বাড়ির নং : এন0151 বয়স : 29 লিঙ্গ : মহিলা		
428	KZC2761914	ফটো উপলব্ধ	429	KZC2640423	ফটো উপলব্ধ	430	KZC2526234	ফটো উপলব্ধ
নাম : নীলিমা রায় (বর্মন) পিতার নাম: যোগেন্দ্র বর্মন বাড়ির নং : n0135 বয়স : 38 লিঙ্গ : মহিলা			নাম : তরুবালা বর্মন স্বামীর নাম: জগন্নাথ বর্মন বাড়ির নং : n0172 বয়স : 59 লিঙ্গ : মহিলা			নাম : তপন বর্মন পিতার নাম: গুরুচরন বর্মন বাড়ির নং : n0151 বয়স : 39 লিঙ্গ : পুরুষ		
431	KZC2710572	ফটো উপলব্ধ	432	NGW2371268	ফটো উপলব্ধ	433	KZC1375997	ফটো উপলব্ধ
নাম : মান্নি রায় (বর্মন) স্বামীর নাম: মুক্তা চন্দ্র বর্মন বাড়ির নং : n0201 বয়স : 40 লিঙ্গ : মহিলা			নাম : শিবচরন বর্মন পিতার নাম: ননীপ্রসাদ বর্মন বাড়ির নং : n0142 বয়স : 56 লিঙ্গ : পুরুষ			নাম : কম্পনা বর্মন(সেন) স্বামীর নাম: মানিক বর্মন বাড়ির নং : n0141 বয়স : 44 লিঙ্গ : মহিলা		
434	NGW2387876	ফটো উপলব্ধ	435	NGW2387843	ফটো উপলব্ধ	436	NGW1458140	ফটো উপলব্ধ
নাম : মানোদা বর্মন স্বামীর নাম: তারিনী বর্মন বাড়ির নং : n0153 বয়স : 71 লিঙ্গ : মহিলা			নাম : মনিবালা বর্মন স্বামীর নাম: রবিন বর্মন বাড়ির নং : n0152 বয়স : 55 লিঙ্গ : মহিলা			নাম : রাহুল বর্মন পিতার নাম: সুরেশ চন্দ্র বর্মন বাড়ির নং : n0130 বয়স : 34 লিঙ্গ : পুরুষ		
437	KZC2710598	ফটো উপলব্ধ	438	WB/03/020/279303	ফটো উপলব্ধ	439	NGW2277879	ফটো উপলব্ধ
নাম : পীযুষ বর্মন পিতার নাম: সুরেশ বর্মন বাড়ির নং : n0130 বয়স : 38 লিঙ্গ : পুরুষ			নাম : নমিতা বর্মন স্বামীর নাম: বাবু বর্মন বাড়ির নং : n0138 বয়স : 81 লিঙ্গ : মহিলা			নাম : মনিকা বর্মন পিতার নাম: রাজেন বর্মন বাড়ির নং : নং১৫৫ বয়স : 26 লিঙ্গ : মহিলা		
440	WB/03/020/279005	ফটো উপলব্ধ	441	KZC2107175	ফটো উপলব্ধ	442	NGW1457845	ফটো উপলব্ধ
নাম : কাঞ্চন বর্মন পিতার নাম: খুচরু বর্মন বাড়ির নং : n0206 বয়স : 72 লিঙ্গ : পুরুষ			নাম : কম্পনা বর্মন স্বামীর নাম: শিবচরন বর্মন বাড়ির নং : n0142 বয়স : 43 লিঙ্গ : মহিলা			নাম : অমল বর্মন পিতার নাম: কনক বর্মন বাড়ির নং : n0199 বয়স : 36 লিঙ্গ : পুরুষ		
443	KZC2526226	ফটো উপলব্ধ	444	NGW1945930	ফটো উপলব্ধ	445	WB/03/020/279416	ফটো উপলব্ধ
নাম : কমল বর্মন পিতার নাম: কনক বর্মন বাড়ির নং : n0199 বয়স : 40 লিঙ্গ : পুরুষ			নাম : সন্ধ্যা বর্মন স্বামীর নাম: পীযুষ বর্মন বাড়ির নং : n0130 বয়স : 31 লিঙ্গ : মহিলা			নাম : শোভারানী বর্মন স্বামীর নাম: সুরেশ বর্মন বাড়ির নং : n0130 বয়স : 57 লিঙ্গ : মহিলা		

446 নাম : রঞ্জনা বর্মণ স্বামীর নাম: মুকুল বর্মণ বাড়ির নং : n0116 বয়স : 39 লিঙ্গ : মহিলা	NGW0722454 ফটো উপলব্ধ	447 নাম : সুবোধ বর্মণ পিতার নাম: সুশীল বর্মণ বাড়ির নং : নং১৩৩ বয়স : 25 লিঙ্গ : পুরুষ	NGW2277887 ফটো উপলব্ধ	448 নাম : আভারানী বর্মণ স্বামীর নাম: ভবেণ বর্মণ বাড়ির নং : n0196 বয়স : 56 লিঙ্গ : মহিলা	WB/03/020/279228 ফটো উপলব্ধ
449 নাম : সুভারানী বর্মণ স্বামীর নাম: কৃষ্ণচন্দ্র বর্মণ বাড়ির নং : n0187 বয়স : 54 লিঙ্গ : মহিলা	WB/03/020/279759 ফটো উপলব্ধ	450 নাম : সুভাষ বর্মণ পিতার নাম: ভবেন বর্মণ বাড়ির নং : n0196 বয়স : 39 লিঙ্গ : পুরুষ	KZC2761872 ফটো উপলব্ধ	451 নাম : সুষমা বর্মণ (রায়) স্বামীর নাম: মনু বর্মণ বাড়ির নং : n0198 বয়স : 38 লিঙ্গ : মহিলা	NGW1458181 ফটো উপলব্ধ
452 নাম : মনু বর্মণ পিতার নাম: হরেন্দ্র নাথ বর্মণ বাড়ির নং : n0198 বয়স : 43 লিঙ্গ : পুরুষ	KZC2107225 ফটো উপলব্ধ	453 নাম : জ্যোৎস্না বর্মণ (রায়) স্বামীর নাম: সঞ্জিত বর্মণ বাড়ির নং : n0136 বয়স : 34 লিঙ্গ : মহিলা	NGW2044113 ফটো উপলব্ধ	454 নাম : খোকন বর্মণ পিতার নাম: হরেন্দ্র নাথ বর্মণ বাড়ির নং : n0198 বয়স : 45 লিঙ্গ : পুরুষ	KZC1374008 ফটো উপলব্ধ
455 নাম : মানিক বর্মণ পিতার নাম: কৃষ্ণমোহন বর্মণ বাড়ির নং : n0141 বয়স : 81 লিঙ্গ : পুরুষ	NGW2494920 ফটো উপলব্ধ	456 নাম : নরেশ বর্মণ পিতার নাম: শ্যামা চরণ বর্মণ বাড়ির নং : n0136 বয়স : 55 লিঙ্গ : পুরুষ	NGW2523660 ফটো উপলব্ধ	457 নাম : সুকান্তা বর্মণ পিতার নাম: বিনয় বর্মণ বাড়ির নং : N0142 বয়স : 24 লিঙ্গ : পুরুষ	NGW2619286 ফটো উপলব্ধ
458 নাম : উমতি বর্মণ স্বামীর নাম: ভবেন বর্মণ বাড়ির নং : n0217 বয়স : 56 লিঙ্গ : মহিলা	WB/03/020/279282 ফটো উপলব্ধ	459 নাম : ভিম বর্মণ পিতার নাম: হরেন্দ্র নাথ বর্মণ বাড়ির নং : n0198 বয়স : 36 লিঙ্গ : পুরুষ	KZC2761898 ফটো উপলব্ধ	460 নাম : বিশুজিৎ বর্মণ পিতার নাম: গনেশ বর্মণ বাড়ির নং : n0137 বয়স : 29 লিঙ্গ : পুরুষ	NGW1945740 ফটো উপলব্ধ
461 নাম : ধৃতি রায়(বর্মণ) স্বামীর নাম: ভিম বর্মণ বাড়ির নং : n0198 বয়স : 33 লিঙ্গ : মহিলা	NGW1945781 ফটো উপলব্ধ	462 নাম : প্রিয়ান্বিতা বর্মণ পিতার নাম: সুবল বর্মণ বাড়ির নং : n0055 বয়স : 26 লিঙ্গ : মহিলা	NGW2180909 ফটো উপলব্ধ	463 নাম : লক্ষণ বর্মণ পিতার নাম: রাজেন বর্মণ বাড়ির নং : n0207 বয়স : 32 লিঙ্গ : পুরুষ	NGW1826130 ফটো উপলব্ধ
464 নাম : সবিতা বর্মণ(রায়) স্বামীর নাম: খোকন বর্মণ বাড়ির নং : n0141 বয়স : 34 লিঙ্গ : মহিলা	NGW1684422 ফটো উপলব্ধ	465 নাম : খোকন বর্মণ পিতার নাম: মানিক বর্মণ বাড়ির নং : n0141 বয়স : 41 লিঙ্গ : পুরুষ	KZC2214989 ফটো উপলব্ধ	466 নাম : হরিশ বর্মণ পিতার নাম: ভবেন বর্মণ বাড়ির নং : n0217 বয়স : 38 লিঙ্গ : পুরুষ	NGW0722553 ফটো উপলব্ধ
467 নাম : সন্তোষ বর্মণ পিতার নাম: রাজেন বর্মণ বাড়ির নং : n0207 বয়স : 39 লিঙ্গ : পুরুষ	KZC2526259 ফটো উপলব্ধ	468 নাম : সুশীল বর্মণ পিতার নাম: বাবু বর্মণ বাড়ির নং : n0138 বয়স : 56 লিঙ্গ : পুরুষ	WB/03/020/279590 ফটো উপলব্ধ	469 নাম : জ্যোৎস্না বর্মণ স্বামীর নাম: কনক বর্মণ বাড়ির নং : n0199 বয়স : 56 লিঙ্গ : মহিলা	WB/03/020/279601 ফটো উপলব্ধ
470 নাম : কনক বর্মণ পিতার নাম: অদ্যমোহন বর্মণ বাড়ির নং : n0199 বয়স : 60 লিঙ্গ : পুরুষ	WB/03/020/279312 ফটো উপলব্ধ	471 নাম : সঞ্জিত বর্মণ পিতার নাম: নরেশ বর্মণ বাড়ির নং : n0136 বয়স : 34 লিঙ্গ : পুরুষ	NGW1544816 ফটো উপলব্ধ	472 নাম : স্বপ্না বর্মণ স্বামীর নাম: গোপাল চন্দ্র বর্মণ বাড়ির নং : n0124 বয়স : 42 লিঙ্গ : মহিলা	KZC2107191 ফটো উপলব্ধ
473 নাম : তাপস বর্মণ পিতার নাম: নরেশ বর্মণ বাড়ির নং : n0136 বয়স : 32 লিঙ্গ : পুরুষ	NGW1684463 ফটো উপলব্ধ	474 নাম : পরিমল বর্মণ পিতার নাম: বাবু বর্মণ বাড়ির নং : n0138 বয়স : 49 লিঙ্গ : পুরুষ	WB/03/020/279347 ফটো উপলব্ধ	475 নাম : বিউটি (রায়) বর্মণ স্বামীর নাম: সন্তোষ কুমার বর্মণ বাড়ির নং : n0240 বয়স : 41 লিঙ্গ : মহিলা	KZC2365906 ফটো উপলব্ধ



476 নাম : শ্রোষ্ঠা বর্মণ পিতার নাম: সন্তোষ কুমার বর্মণ বাড়ির নং : নং240 বয়স : 20 লিঙ্গ : মহিলা	NGW2886182 ফটো উপলব্ধ	477 নাম : ভবেণ বর্মণ পিতার নাম: পোটল বর্মণ বাড়ির নং : n0196 বয়স : 66 লিঙ্গ : পুরুষ	WB/03/020/279387 ফটো উপলব্ধ	478 নাম : দেবেন্দ্র নাথ বর্মণ পিতার নাম: নরেশ চন্দ্র বর্মণ বাড়ির নং : n0128 বয়স : 48 লিঙ্গ : পুরুষ	KZC2761906 ফটো উপলব্ধ
479 নাম : ছায়া বর্মণ(রায়) স্বামীর নাম: কৃষ্ণ বর্মণ বাড়ির নং : n0137 বয়স : 33 লিঙ্গ : মহিলা	NGW1684513 ফটো উপলব্ধ	480 নাম : সুশীল বর্মণ পিতার নাম: শ্যামচরণ বর্মণ বাড়ির নং : n0133 বয়স : 57 লিঙ্গ : পুরুষ	WB/03/020/279477 ফটো উপলব্ধ	481 নাম : গোপাল চন্দ্র বর্মণ পিতার নাম: রমেশ চন্দ্র বর্মণ বাড়ির নং : n0124 বয়স : 48 লিঙ্গ : পুরুষ	KZC1318922 ফটো উপলব্ধ
482 নাম : সুতি বর্মণ পিতার নাম: গোপাল চন্দ্র বর্মণ বাড়ির নং : এন0124 বয়স : 20 লিঙ্গ : মহিলা	NGW2869386 ফটো উপলব্ধ	483 নাম : শেফালী বর্মণ রায় স্বামীর নাম: সুশীল বর্মণ বাড়ির নং : n0138 বয়স : 42 লিঙ্গ : মহিলা	KZC2214997 ফটো উপলব্ধ	484 নাম : মোমীতা বর্মণ পিতার নাম: জয়ন্ত বর্মণ বাড়ির নং : এন0305 বয়স : 23 লিঙ্গ : মহিলা	NGW2660462 ফটো উপলব্ধ
485 নাম : শেফালী বর্মণ (রায়) স্বামীর নাম: খোকন বর্মণ বাড়ির নং : n0198 বয়স : 35 লিঙ্গ : মহিলা	NGW1348481 ফটো উপলব্ধ	486 নাম : রামপ্রসাদ বর্মণ পিতার নাম: গোপাল চন্দ্র বর্মণ বাড়ির নং : এন00124 বয়স : 25 লিঙ্গ : পুরুষ	NGW2298487 ফটো উপলব্ধ	487 নাম : রতন বর্মণ পিতার নাম: হরেন্দ্র নাথ বর্মণ বাড়ির নং : n0198 বয়স : 41 লিঙ্গ : পুরুষ	KZC2526242 ফটো উপলব্ধ
488 নাম : মিনা রায় (বর্মণ) স্বামীর নাম: বকুল বর্মণ বাড়ির নং : n0141 বয়স : 38 লিঙ্গ : মহিলা	KZC2710580 ফটো উপলব্ধ	489 নাম : সুব্রত বর্মণ পিতার নাম: প্রশান্ত বর্মণ বাড়ির নং : এন0141 বয়স : 25 লিঙ্গ : পুরুষ	NGW2278976 ফটো উপলব্ধ	490 নাম : শ্যামল বর্মণ পিতার নাম: জগন্নাথ বর্মণ বাড়ির নং : n0172 বয়স : 33 লিঙ্গ : পুরুষ	NGW1544600 ফটো উপলব্ধ
491 নাম : রাজেন বর্মণ পিতার নাম: হলধর বর্মণ বাড়ির নং : n0155 বয়স : 61 লিঙ্গ : পুরুষ	WB/03/020/279418 ফটো উপলব্ধ	492 নাম : গুরুচরণ বর্মণ পিতার নাম: ননীপ্রসাদ বর্মণ বাড়ির নং : n0151 বয়স : 61 লিঙ্গ : পুরুষ	NGW2372050 ফটো উপলব্ধ	493 নাম : বিনয় বর্মণ পিতার নাম: ননীপ্রসাদ বর্মণ বাড়ির নং : n0142 বয়স : 46 লিঙ্গ : পুরুষ	KZC1319128 ফটো উপলব্ধ
494 নাম : মৌসুমী বর্মণ পিতার নাম: মানিক চন্দ্র বর্মণ বাড়ির নং : n0201 বয়স : 26 লিঙ্গ : মহিলা	NGW2180883 ফটো উপলব্ধ	495 নাম : মানিক চন্দ্র বর্মণ পিতার নাম: অতুল বর্মণ বাড়ির নং : n0201 বয়স : 53 লিঙ্গ : পুরুষ	WB/03/020/279350 ফটো উপলব্ধ	496 নাম : জগন্নাথ বর্মণ পিতার নাম: জয়রাম বর্মণ বাড়ির নং : n0172 বয়স : 56 লিঙ্গ : পুরুষ	WB/03/020/279298 ফটো উপলব্ধ
497 নাম : বিভব বর্মণ পিতার নাম: প্রভাস চন্দ্র বর্মণ বাড়ির নং : এন0168 বয়স : 22 লিঙ্গ : পুরুষ	NGW2760965 ফটো উপলব্ধ	498 নাম : মালতী বর্মণ স্বামীর নাম: রাজেন বর্মণ বাড়ির নং : n0207 বয়স : 66 লিঙ্গ : মহিলা	WB/03/020/279114 ফটো উপলব্ধ	499 নাম : কৃষ্ণ বর্মণ পিতার নাম: গণেশ চন্দ্র বর্মণ বাড়ির নং : n0137 বয়স : 37 লিঙ্গ : পুরুষ	KZC2761880 ফটো উপলব্ধ
500 নাম : সুজিত কুমার বর্মণ পিতার নাম: যতীন্দ্র নাথ বর্মণ বাড়ির নং : n0168 বয়স : 36 লিঙ্গ : পুরুষ	NGW1242221 ফটো উপলব্ধ	501 নাম : সরস্বতী বর্মণ স্বামীর নাম: যতীন্দ্র বর্মণ বাড়ির নং : n0168 বয়স : 61 লিঙ্গ : মহিলা	WB/03/020/279462 ফটো উপলব্ধ	502 নাম : একাদশি বর্মণ স্বামীর নাম: রাজেন বর্মণ বাড়ির নং : n0155 বয়স : 53 লিঙ্গ : মহিলা	WB/03/020/279414 ফটো উপলব্ধ
503 নাম : তরুণ বর্মণ পিতার নাম: গুরুচরণ বর্মণ বাড়ির নং : n0151 বয়স : 36 লিঙ্গ : পুরুষ	NGW1348408 ফটো উপলব্ধ	504 নাম : নুমতি বর্মণ স্বামীর নাম: বিনয় বর্মণ বাড়ির নং : n0142 বয়স : 46 লিঙ্গ : মহিলা	KZC1319151 ফটো উপলব্ধ	505 নাম : নিত্যানন্দ বর্মণ পিতার নাম: কাঞ্চন বর্মণ বাড়ির নং : N0206 বয়স : 36 লিঙ্গ : পুরুষ	NGW1339928 ফটো উপলব্ধ



506 নাম : অসীম বর্মন পিতার নাম: অনিল চন্দ্র বর্মন বাড়ির নং : n0199 বয়স : 37 লিঙ্গ : পুরুষ	NGW1457852 ফটো উপলব্ধ	507 নাম : চুমকি বর্মন পিতার নাম: যোগেন্দ্র বর্মন বাড়ির নং : এন0135 বয়স : 22 লিঙ্গ : মহিলা	NGW2889947 ফটো উপলব্ধ	508 নাম : বাসন্তী বর্মন স্বামীর নাম: মনো বর্মন বাড়ির নং : n0156 বয়স : 56 লিঙ্গ : মহিলা	NGW2369957 ফটো উপলব্ধ
509 নাম : হীরু বর্মন পিতার নাম: বিমল বর্মন বাড়ির নং : n0196 বয়স : 41 লিঙ্গ : পুরুষ	KZC2215010 ফটো উপলব্ধ	510 নাম : প্রশান্ত বর্মন পিতার নাম: মানিক বর্মন বাড়ির নং : n0141 বয়স : 55 লিঙ্গ : পুরুষ	KZC1319748 ফটো উপলব্ধ	511 নাম : ভবেন্দ্র বর্মন পিতার নাম: নরেশ বর্মন বাড়ির নং : n0217 বয়স : 66 লিঙ্গ : পুরুষ	WB/03/020/279281 ফটো উপলব্ধ
512 নাম : শ্রীকান্ত বর্মন পিতার নাম: ভবেন্দ্র নাথ বর্মন বাড়ির নং : n0288 বয়স : 42 লিঙ্গ : পুরুষ	KZC2175602 ফটো উপলব্ধ	513 নাম : সর্বানন্দ বর্মণ পিতার নাম: কাঞ্চন বর্মণ বাড়ির নং : n0206 বয়স : 40 লিঙ্গ : পুরুষ	KZC2365914 ফটো উপলব্ধ	514 নাম : শেফালী বর্মন(রায়) স্বামীর নাম: শ্রীকান্ত বর্মন বাড়ির নং : n0288 বয়স : 41 লিঙ্গ : মহিলা	NGW1458322 ফটো উপলব্ধ
515 নাম : সুকুমল বর্মন পিতার নাম: পবিত্র বর্মন বাড়ির নং : n0128 বয়স : 28 লিঙ্গ : পুরুষ	NGW2043990 ফটো উপলব্ধ	516 নাম : বিল্টু বর্মন পিতার নাম: সীতানাথ বর্মন বাড়ির নং : n0033 বয়স : 26 লিঙ্গ : পুরুষ	NGW2180834 ফটো উপলব্ধ	517 নাম : মুকুল বর্মন পিতার নাম: দেবেন্দ্রনাথ বর্মন বাড়ির নং : n0116 বয়স : 48 লিঙ্গ : পুরুষ	KZC1318914 ফটো উপলব্ধ
518 নাম : শান্তি বর্মন স্বামীর নাম: হরেন্দ্র নাথ বর্মন বাড়ির নং : n0198 বয়স : 61 লিঙ্গ : মহিলা	WB/03/020/279147 ফটো উপলব্ধ	519 নাম : লতা রায় বর্মন স্বামীর নাম: মিতু বর্মন বাড়ির নং : n0132 বয়স : 28 লিঙ্গ : মহিলা	ZMJ1898436 ফটো উপলব্ধ	520 নাম : মনো বর্মন পিতার নাম: সুরেন বর্মন বাড়ির নং : n0156 বয়স : 63 লিঙ্গ : পুরুষ	NGW2492536 ফটো উপলব্ধ
521 নাম : বিমল বর্মন পিতার নাম: সতীশ বর্মন বাড়ির নং : n0132 বয়স : 73 লিঙ্গ : পুরুষ	NGW2494623 ফটো উপলব্ধ	522 নাম : কৌশিক বর্মন পিতার নাম: শিবচরন বর্মন বাড়ির নং : N0142 বয়স : 24 লিঙ্গ : পুরুষ	NGW2619237 ফটো উপলব্ধ	523 নাম : হরেন্দ্র নাথ বর্মন পিতার নাম: তারক বর্মন বাড়ির নং : n0198 বয়স : 66 লিঙ্গ : পুরুষ	WB/03/020/279739 ফটো উপলব্ধ
524 নাম : রূপালী বর্মন(রায়) স্বামীর নাম: কমল বর্মন বাড়ির নং : n0199 বয়স : 35 লিঙ্গ : মহিলা	NGW1684299 ফটো উপলব্ধ	525 নাম : শিবেন বর্মন পিতার নাম: নরেশ বর্মন বাড়ির নং : n0128 বয়স : 50 লিঙ্গ : পুরুষ	NGW2580066 ফটো উপলব্ধ	526 নাম : দিলীপ বর্মন পিতার নাম: মনো বর্মন বাড়ির নং : n0156 বয়স : 39 লিঙ্গ : পুরুষ	KZC2526267 ফটো উপলব্ধ
527 নাম : বঙ্কিম বর্মন পিতার নাম: মুকুল বর্মন বাড়ির নং : এন0116 বয়স : 21 লিঙ্গ : পুরুষ	NGW2829794 ফটো উপলব্ধ	528 নাম : পূজা বর্মন পিতার নাম: নাবকুমার বর্মন বাড়ির নং : N0049 বয়স : 24 লিঙ্গ : মহিলা	NGW2619575 ফটো উপলব্ধ	529 নাম : সূর্যমতি বর্মন স্বামীর নাম: প্রশান্ত বর্মন বাড়ির নং : n0141 বয়স : 42 লিঙ্গ : মহিলা	KZC2107183 ফটো উপলব্ধ
530 নাম : অনিমেষ চন্দ্র বর্মন পিতার নাম: অনিল চন্দ্র বর্মন বাড়ির নং : এন0199 শোভাবাড়ী বয়স : 25 লিঙ্গ : পুরুষ	NGW2842201 ফটো উপলব্ধ	531 নাম : সুব্রাতা সিংহ পিতার নাম: অমর সিংহ বাড়ির নং : এন0130 বয়স : 27 লিঙ্গ : মহিলা	NTL1841097 ফটো উপলব্ধ	532 নাম : অরিজিৎ বর্মন পিতার নাম: যতীন্দ্র নাথ বর্মন বাড়ির নং : এন0168 বয়স : 34 লিঙ্গ : পুরুষ	NGW1458157 ফটো উপলব্ধ
533 নাম : মালবিকা বর্মন (রায়) স্বামীর নাম: হিরু বর্মন বাড়ির নং : n0196 বয়স : 34 লিঙ্গ : মহিলা	NGW1485341 ফটো উপলব্ধ	534 নাম : মিনতি বর্মন স্বামীর নাম: বিমল বর্মন বাড়ির নং : n0132 বয়স : 63 লিঙ্গ : মহিলা	NGW2495216 ফটো উপলব্ধ	535 নাম : সুকলা বর্মন (রায়) স্বামীর নাম: পরিমল বর্মন বাড়ির নং : n0138 বয়স : 33 লিঙ্গ : মহিলা	NGW2091759 ফটো উপলব্ধ

536 নাম : মীরা বর্মন স্বামীর নাম: মানিক বর্মন বাড়ির নং : n0141 বয়স : 69 লিঙ্গ : মহিলা	NGW2494870 ফটো উপলব্ধ	537 নাম : ভারতী রায় বর্মন স্বামীর নাম: বাবুল রায় বাড়ির নং : n0196 বয়স : 42 লিঙ্গ : মহিলা	KZC1319391 ফটো উপলব্ধ	538 নাম : ববিতা বর্মন (রায়) স্বামীর নাম: সর্বানন্দ বর্মন বাড়ির নং : n0206 বয়স : 39 লিঙ্গ : মহিলা	CGT2717486 ফটো উপলব্ধ
539 নাম : দিপীকা বর্মন পিতার নাম: পবিত্র বর্মন বাড়ির নং : n0128 বয়স : 26 লিঙ্গ : মহিলা	NGW2180891 ফটো উপলব্ধ	540 নাম : পবিত্র বর্মন পিতার নাম: নরেশ বর্মন বাড়ির নং : n0128 বয়স : 57 লিঙ্গ : পুরুষ	NGW2513257 ফটো উপলব্ধ	541 নাম : কমল বর্মন পিতার নাম: জগন্নাথ বর্মন বাড়ির নং : n0172 বয়স : 36 লিঙ্গ : পুরুষ	NGW1457837 ফটো উপলব্ধ
542 নাম : আন্না বর্মন (রায়) স্বামীর নাম: দিলীপ বর্মন বাড়ির নং : n0156 বয়স : 36 লিঙ্গ : মহিলা	NGW1457829 ফটো উপলব্ধ	543 নাম : সুমন বর্মন পিতার নাম: রাজেন বর্মন বাড়ির নং : n0155 বয়স : 30 লিঙ্গ : পুরুষ	NGW1825926 ফটো উপলব্ধ	544 নাম : পার্বতী বর্মন স্বামীর নাম: গুরুচরণ বর্মন বাড়ির নং : n0151 বয়স : 54 লিঙ্গ : মহিলা	NGW2387488 ফটো উপলব্ধ
545 নাম : মিতু বর্মন পিতার নাম: বিমল বর্মন বাড়ির নং : n0132 বয়স : 39 লিঙ্গ : পুরুষ	KZC2366714 ফটো উপলব্ধ	546 নাম : প্রতিমা বর্মন রয় স্বামীর নাম: শিবেন বর্মন বাড়ির নং : n0128 বয়স : 35 লিঙ্গ : মহিলা	NGW1457811 ফটো উপলব্ধ	547 নাম : মৃগাল চন্দ্র বর্মন পিতার নাম: শিবচরণ বর্মন বাড়ির নং : এন0142 বয়স : 21 লিঙ্গ : পুরুষ	NGW2853679 ফটো উপলব্ধ
548 নাম : জ্যোৎস্না বর্মন স্বামীর নাম: নরেশ বর্মন বাড়ির নং : n0136 বয়স : 53 লিঙ্গ : মহিলা	NGW2525186 ফটো উপলব্ধ	549 নাম : চৈতালী বর্মন স্বামীর নাম: তরুণ বর্মন বাড়ির নং : এন000 বয়স : 28 লিঙ্গ : মহিলা	ZMC1935196 ফটো উপলব্ধ	550 নাম : রিম্পা রায় বর্মন স্বামীর নাম: পরিমল বর্মন বাড়ির নং : এন0015 বয়স : 31 লিঙ্গ : মহিলা	NGW2660512 ফটো উপলব্ধ
551 নাম : শুভদীপ বাড়ই পিতার নাম: নিখিল বাড়ই বাড়ির নং : N0048 বয়স : 23 লিঙ্গ : পুরুষ	NGW2660421 ফটো উপলব্ধ	552 নাম : হরেকৃষ্ণ বিশ্বাস পিতার নাম: দ্বিজরাজ বিশ্বাস বাড়ির নং : n0093 বয়স : 48 লিঙ্গ : পুরুষ	KZC1319805 ফটো উপলব্ধ	553 নাম : নয়নতারা বিশ্বাস পিতার নাম: কালাচাঁদ বিশ্বাস বাড়ির নং : n0093 বয়স : 31 লিঙ্গ : মহিলা	NGW1684489 ফটো উপলব্ধ
554 নাম : বুলু (দাস) বিশ্বাস স্বামীর নাম: হরেকৃষ্ণ বিশ্বাস বাড়ির নং : n0093 বয়স : 34 লিঙ্গ : মহিলা	NGW1684505 ফটো উপলব্ধ	555 নাম : লক্ষ্মীরানী বিশ্বাস স্বামীর নাম: হরিসাধন বিশ্বাস বাড়ির নং : n0129 বয়স : 54 লিঙ্গ : মহিলা	WB/03/020/279480 ফটো উপলব্ধ	556 নাম : আরতি বিশ্বাস স্বামীর নাম: কালাচাঁদ বিশ্বাস বাড়ির নং : n0093 বয়স : 55 লিঙ্গ : মহিলা	NGW2520583 ফটো উপলব্ধ
557 নাম : কালাচাঁন বিশ্বাস পিতার নাম: দ্বিজরাজ বিশ্বাস বাড়ির নং : n0093 বয়স : 63 লিঙ্গ : পুরুষ	NGW2523512 ফটো উপলব্ধ	558 নাম : রাজীব ভট্টাচার্য্য পিতার নাম: ধরণী নাথ ভট্টাচার্য্য বাড়ির নং : n0219 বয়স : 53 লিঙ্গ : পুরুষ	NGW2382406 ফটো উপলব্ধ	559 নাম : সুনন্দা ভট্টাচার্য্য স্বামীর নাম: ধরেশীষ ভট্টাচার্য্য বাড়ির নং : n0219 বয়স : 56 লিঙ্গ : মহিলা	WB/03/020/279701 ফটো উপলব্ধ
560 নাম : সবিতা ভট্টাচার্য্য স্বামীর নাম: পার্শ্ব ভট্টাচার্য্য বাড়ির নং : n0219 বয়স : 47 লিঙ্গ : মহিলা	NGW2513018 ফটো উপলব্ধ	561 নাম : দেবশীষ ভট্টাচার্য্য পিতার নাম: ধরণী নাথ ভট্টাচার্য্য বাড়ির নং : n0219 বয়স : 66 লিঙ্গ : পুরুষ	WB/03/020/279700 ফটো উপলব্ধ	562 নাম : বেবি ভট্টাচার্য্য স্বামীর নাম: তারাপদ ভট্টাচার্য্য বাড়ির নং : n0253 বয়স : 51 লিঙ্গ : মহিলা	KZC0506105 ফটো উপলব্ধ
563 নাম : রীতা ভট্টাচার্য্য স্বামীর নাম: অভিজিৎ ভট্টাচার্য্য বাড়ির নং : n0219 বয়স : 47 লিঙ্গ : মহিলা	KZC1374511 ফটো উপলব্ধ	564 নাম : রাজীব ভট্টাচার্য্য পিতার নাম: সোমনাথ ভট্টাচার্য্য বাড়ির নং : n0223 বয়স : 53 লিঙ্গ : পুরুষ	NGW2641199 ফটো উপলব্ধ	565 নাম : পায়েল ভট্টাচার্য্য স্বামীর নাম: রাজীব ভট্টাচার্য্য বাড়ির নং : n0219 বয়স : 47 লিঙ্গ : মহিলা	LZL1405612 ফটো উপলব্ধ

566 নাম : কৃষ্ণা ভট্টাচার্য স্বামীর নাম: পরিমল ভট্টাচার্য বাড়ির নং : n0221 বয়স : 73 লিঙ্গ : মহিলা	WB/03/020/279395	567 নাম : তনুশ্রী ভট্টাচার্য পিতার নাম: তারাপদ ভট্টাচার্য বাড়ির নং : n0253 বয়স : 29 লিঙ্গ : মহিলা	NGW2044097	568 নাম : অমিতাভ ভট্টাচার্য পিতার নাম: অলক ভট্টাচার্য বাড়ির নং : n0219 বয়স : 29 লিঙ্গ : পুরুষ	NGW1945708
569 নাম : পার্থ ভট্টাচার্য পিতার নাম: বিমল ভট্টাচার্য বাড়ির নং : n0219 বয়স : 61 লিঙ্গ : পুরুষ	NGW2512986	570 নাম : অদীতি ভট্টাচার্য স্বামীর নাম: অরুণ ভট্টাচার্য বাড়ির নং : n0280 বয়স : 60 লিঙ্গ : মহিলা	KZC2640472	571 নাম : পরিমল ভট্টাচার্য পিতার নাম: উপেন্দ্র ভট্টাচার্য বাড়ির নং : n0221 বয়স : 82 লিঙ্গ : পুরুষ	WB/03/020/279038
572 নাম : দেবেন্দ্র মন্ডল পিতার নাম: রাখাল মন্ডল বাড়ির নং : শোভা বাড়ী বয়স : 34 লিঙ্গ : পুরুষ	NEV1107432	573 নাম : পিউ ঘটক ভট্টাচার্য স্বামীর নাম: রাজীব ভট্টাচার্য বাড়ির নং : n0219 বয়স : 45 লিঙ্গ : মহিলা	MRK1470780	574 নাম : অনুভব ভট্টাচার্য পিতার নাম: অরুণ ভট্টাচার্য বাড়ির নং : n0279 বয়স : 29 লিঙ্গ : পুরুষ	NGW1945716
575 নাম : অভিজিত ভট্টাচার্য পিতার নাম: বিমল ভট্টাচার্য বাড়ির নং : n0219 বয়স : 55 লিঙ্গ : পুরুষ	WB/03/020/279140	576 নাম : প্রীতম ভট্টাচার্য পিতার নাম: হারান ভট্টাচার্য বাড়ির নং : n0257 বয়স : 30 লিঙ্গ : পুরুষ	NGW1826031	577 নাম : অরুণ ভট্টাচার্য পিতার নাম: অবন্তী নাথ ভট্টাচার্য বাড়ির নং : n0279 বয়স : 62 লিঙ্গ : পুরুষ	KZC2285716
578 নাম : হারান ভট্টাচার্য পিতার নাম: পরেশ ভট্টাচার্য বাড়ির নং : n0257 বয়স : 67 লিঙ্গ : পুরুষ	WB/03/020/279055	579 নাম : সুজিত ভট্টাচার্য পিতার নাম: আদিনাথ ভট্টাচার্য বাড়ির নং : n0222 বয়স : 63 লিঙ্গ : পুরুষ	WB/03/020/279724	580 নাম : আরতী ভট্টাচার্য (দাস) স্বামীর নাম: সুজিত ভট্টাচার্য বাড়ির নং : n0222 বয়স : 55 লিঙ্গ : মহিলা	KZC2710606
581 নাম : সঞ্জীব ভট্টাচার্য পিতার নাম: সোমনাথ ভট্টাচার্য বাড়ির নং : n0223 বয়স : 55 লিঙ্গ : পুরুষ	NGW2641215	582 নাম : কমলিকা ভট্টাচার্য পিতার নাম: দেবশীষ ভট্টাচার্য বাড়ির নং : n0219 বয়স : 32 লিঙ্গ : মহিলা	NGW1945765	583 নাম : অমৃতা ভট্টাচার্য স্বামীর নাম: অলক ভট্টাচার্য বাড়ির নং : n0219 বয়স : 51 লিঙ্গ : মহিলা	WB/03/020/279101
584 নাম : মানিক ভৌমিক পিতার নাম: মনু ভৌমিক বাড়ির নং : n0194 বয়স : 40 লিঙ্গ : পুরুষ	KZC2526275	585 নাম : জ্যোৎস্না ভৌমিক স্বামীর নাম: মনু ভৌমিক বাড়ির নং : n0194 বয়স : 58 লিঙ্গ : মহিলা	WB/03/020/279743	586 নাম : মিনতী মজুমদার স্বামীর নাম: মানিকচাঁদ মজুমদার বাড়ির নং : n0204 বয়স : 65 লিঙ্গ : মহিলা	WB/03/020/279763
587 নাম : গগন চন্দ্র মজুমদার পিতার নাম: মানিক চাঁদ মজুমদার বাড়ির নং : n0204 বয়স : 48 লিঙ্গ : পুরুষ	NGW2477651	588 নাম : পরিমল মজুমদার পিতার নাম: পরিমল চাঁদ মজুমদার বাড়ির নং : n0204 বয়স : 51 লিঙ্গ : পুরুষ	NGW2390656	589 নাম : পপি মজুমদার স্বামীর নাম: পরিমল মজুমদার বাড়ির নং : n0204 বয়স : 39 লিঙ্গ : মহিলা	NGW0723049
590 নাম : উমা মজুমদার স্বামীর নাম: গগন চ মজুমদার বাড়ির নং : n0204 বয়স : 36 লিঙ্গ : মহিলা	NGW1684257	591 নাম : পিন্টু মন্ডল পিতার নাম: সুরেন্দ্র মন্ডল বাড়ির নং : n0315 বয়স : 41 লিঙ্গ : পুরুষ	KZC2352698	592 নাম : সোমা মন্ডল (দাস) স্বামীর নাম: বাপ্পা মন্ডল বাড়ির নং : n0018 বয়স : 29 লিঙ্গ : মহিলা	NGW2180933
593 নাম : আলোমতি মন্ডল( দাস) স্বামীর নাম: সঞ্জিত মন্ডল বাড়ির নং : n0021 বয়স : 28 লিঙ্গ : মহিলা	NGW2180974	594 নাম : সোমা মালাকার স্বামীর নাম: সুবীর মালাকার বাড়ির নং : n0378 বয়স : 36 লিঙ্গ : মহিলা	WDB1082478	595 নাম : দীপঙ্কর মালাকার পিতার নাম: ফনীন্দ্র মালাকার বাড়ির নং : n0378 বয়স : 31 লিঙ্গ : পুরুষ	NGW2124741



596	NGW2180982	ফটো উপলব্ধ	597	NGW1456250	ফটো উপলব্ধ	598	NGW2660355	ফটো উপলব্ধ
নাম : সুবীর মালাকার পিতার নাম: ফনীন্দ্র মালাকার বাড়ির নং : n0378 বয়স : 43 লিঙ্গ : পুরুষ			নাম : রঞ্জনা মাহাতো স্বামীর নাম: অর্জুন মাহাতো বাড়ির নং : এন0274 বয়স : 37 লিঙ্গ : মহিলা			নাম : জ্যোতি মাহাতো পিতার নাম: শঙ্কর মাহাতো বাড়ির নং : এন0273 বয়স : 26 লিঙ্গ : মহিলা		
Q 599	NGW2660405	ফটো উপলব্ধ	600	NGW1684372	ফটো উপলব্ধ	601	WB/03/020/279573	ফটো উপলব্ধ
নাম : রাহুল মাহাতো পিতার নাম: অশোক মাহাতো বাড়ির নং : এন0274 বয়স : 23 লিঙ্গ : পুরুষ			নাম : অশোক মাহাতো পিতার নাম: ধনেশ্বর মাহাতো বাড়ির নং : n0274 বয়স : 40 লিঙ্গ : পুরুষ			নাম : চানু মাহত স্বামীর নাম: ধনেশ্বর মাহত বাড়ির নং : n0274 বয়স : 71 লিঙ্গ : মহিলা		
602	NGW1457878	ফটো উপলব্ধ	603	NGW1684364	ফটো উপলব্ধ	604	WB/03/020/279572	ফটো উপলব্ধ
নাম : সুরোজ মাহাতো পিতার নাম: শঙ্কর মাহাতো বাড়ির নং : n0273 বয়স : 35 লিঙ্গ : পুরুষ			নাম : লছমন মাহাতো পিতার নাম: চলিতর মাহাতো বাড়ির নং : n0273 বয়স : 40 লিঙ্গ : পুরুষ			নাম : কুন্তা মাহত স্বামীর নাম: ভোলা মাহত বাড়ির নং : n0275 বয়স : 71 লিঙ্গ : মহিলা		
605	NGW2660397	ফটো উপলব্ধ	Q 606	NGW1457860	ফটো উপলব্ধ	607	WB/03/020/279508	ফটো উপলব্ধ
নাম : রাজেশ মাহাতো পিতার নাম: ধনেশ্বর মাহাতো বাড়ির নং : এন0458 বয়স : 26 লিঙ্গ : পুরুষ			নাম : গীতা মাহাতো পিতার নাম: শঙ্কর মাহাতো বাড়ির নং : বয়স : 37 লিঙ্গ : মহিলা			নাম : জানকী মাহত স্বামীর নাম: চলিতর মাহত বাড়ির নং : n0273 বয়স : 61 লিঙ্গ : মহিলা		
608	WB/03/020/279551	ফটো উপলব্ধ	609	NGW1684315	ফটো উপলব্ধ	610	WB/03/020/279553	ফটো উপলব্ধ
নাম : শঙ্কর মাহত পিতার নাম: মেঘন মাহত বাড়ির নং : n0273 বয়স : 59 লিঙ্গ : পুরুষ			নাম : অর্জুন মাহাতো পিতার নাম: ধনেশ্বর মাহাতো বাড়ির নং : n0274 বয়স : 33 লিঙ্গ : পুরুষ			নাম : মালতি মাহত স্বামীর নাম: শঙ্কর মাহত বাড়ির নং : n0273 বয়স : 53 লিঙ্গ : মহিলা		
611	NGW2180867	ফটো উপলব্ধ	612	NGW2619468	ফটো উপলব্ধ	Q 613	NGW2279016	ফটো উপলব্ধ
নাম : মুন্না মাহাতো পিতার নাম: শঙ্কর মাহাতো বাড়ির নং : n0309 বয়স : 27 লিঙ্গ : পুরুষ			নাম : আকাজা মিত্র পিতার নাম: অসিত মিত্র বাড়ির নং : N0310 বয়স : 24 লিঙ্গ : মহিলা			নাম : নুপতি রঞ্জন দেব পিতার নাম: নলিনী রঞ্জন দেব বাড়ির নং : এন0329 বয়স : 56 লিঙ্গ : পুরুষ		
Q 614	NGW2619385	ফটো উপলব্ধ	Q 615	NGW2869915	ফটো উপলব্ধ	616	NGW2124618	ফটো উপলব্ধ
নাম : পৌতম দেব পিতার নাম: নুপতি রঞ্জন দেব বাড়ির নং : N0329 বয়স : 26 লিঙ্গ : পুরুষ			নাম : প্রীতম দেব পিতার নাম: নুপতি রঞ্জন দেব বাড়ির নং : ভোল পাড়া বয়স : 20 লিঙ্গ : পুরুষ			নাম : দীপক বর্মন পিতার নাম: পবিত্র বর্মন বাড়ির নং : N0128 বয়স : 27 লিঙ্গ : পুরুষ		
617	NGW2510964	ফটো উপলব্ধ	618	NGW2044048	ফটো উপলব্ধ	619	NGW1544832	ফটো উপলব্ধ
নাম : সুমতি রায় স্বামীর নাম: ধাইচাল রায় বাড়ির নং : n0088 বয়স : 62 লিঙ্গ : মহিলা			নাম : সমীর রায় পিতার নাম: ধাইচাল রায় বাড়ির নং : n0088 বয়স : 29 লিঙ্গ : পুরুষ			নাম : রুপা দে পিতার নাম: দুলাল দে বাড়ির নং : n0177 বয়স : 36 লিঙ্গ : মহিলা		
620	NGW0721662	ফটো উপলব্ধ	621	WB/03/020/279170	ফটো উপলব্ধ	622	NGW1972397	ফটো উপলব্ধ
নাম : কমল বর্মন পিতার নাম: কৃষ্ণচন্দ্র বর্মন বাড়ির নং : n0177 বয়স : 37 লিঙ্গ : পুরুষ			নাম : ভারতী দে স্বামীর নাম: দুলাল দে বাড়ির নং : n0177 বয়স : 55 লিঙ্গ : মহিলা			নাম : জয়া বর্মন পিতার নাম: অখিল কুমার বর্মন বাড়ির নং : n0177 বয়স : 30 লিঙ্গ : মহিলা		
623	KZC2366706	ফটো উপলব্ধ	624	WB/03/020/279028	ফটো উপলব্ধ	625	NGW2376606	ফটো উপলব্ধ
নাম : বিউটি দে (দাস) স্বামীর নাম: বিজয় দাস বাড়ির নং : n0177 বয়স : 41 লিঙ্গ : মহিলা			নাম : দুলাল দে পিতার নাম: নিখিল দে বাড়ির নং : n0177 বয়স : 66 লিঙ্গ : পুরুষ			নাম : কৃষ্ণচন্দ্র বর্মন পিতার নাম: সুধীরচন্দ্র বর্মন বাড়ির নং : n0177 বয়স : 55 লিঙ্গ : পুরুষ		



626 নাম : মায়ী রাই স্বামীর নাম: দিলবাহাদুর রাই বাড়ির নং : n0177 বয়স : 82 লিঙ্গ : মহিলা	WB/03/020/756226	627 নাম : বিক্রম দাস পিতার নাম: বিজয় দাস বাড়ির নং : এন0177 বয়স : 25 লিঙ্গ : পুরুষ	NGW2278869	628 নাম : বিজয় দাস পিতার নাম: মঙ্গল দাস বাড়ির নং : এন0177 বয়স : 41 লিঙ্গ : পুরুষ	NGW1664168
629 নাম : দীপা রায় (শর্মা) স্বামীর নাম: ক্ষীর প্রসাদ রায় বাড়ির নং : n0227 বয়স : 29 লিঙ্গ : মহিলা	NGW2044139	630 নাম : অজবালা রায় স্বামীর নাম: দয়াল রায় বাড়ির নং : n0100 বয়স : 54 লিঙ্গ : মহিলা	NGW2497741	631 নাম : আতিলা রায় স্বামীর নাম: ভবেন রায় বাড়ির নং : n0082 বয়স : 58 লিঙ্গ : মহিলা	WB/03/020/279378
632 নাম : দীপু রায় পিতার নাম: মলিন রায় বাড়ির নং : নং211 বয়স : 31 লিঙ্গ : পুরুষ	NGW2660413	633 নাম : শ্রাবনী রায় স্বামীর নাম: সুব্রত রায় বাড়ির নং : n0140 বয়স : 36 লিঙ্গ : মহিলা	NGW2044121	634 নাম : কল্যাণী রায় স্বামীর নাম: উজ্জল কুমার রায় বাড়ির নং : এন0086 বয়স : 31 লিঙ্গ : মহিলা	NGW2750461
635 নাম : বিধান রায় পিতার নাম: বিমল রায় বাড়ির নং : এন0236 বয়স : 63 লিঙ্গ : পুরুষ	NGW2660470	636 নাম : গজেন রায় পিতার নাম: শ্যামা চরণ রায় বাড়ির নং : n0120 বয়স : 53 লিঙ্গ : পুরুষ	NGW2508372	637 নাম : হেমপ্রভা রায় স্বামীর নাম: শমভু রায় বাড়ির নং : n0158 বয়স : 66 লিঙ্গ : মহিলা	NGW2512812
638 নাম : বিনোদ রায় পিতার নাম: অক্ষয় রায় বাড়ির নং : n0117 বয়স : 50 লিঙ্গ : পুরুষ	NGW2480044	639 নাম : দীপক রায় পিতার নাম: ক্ষীরপ্রসাদ রায় বাড়ির নং : n0184 বয়স : 69 লিঙ্গ : পুরুষ	WB/03/020/279253	640 নাম : বিপ্লব রায় পিতার নাম: সুধাংসু রায় বাড়ির নং : n0111 বয়স : 31 লিঙ্গ : পুরুষ	NGW1684539
641 নাম : বিশ্বজিৎ রায় পিতার নাম: উলেন রায় বাড়ির নং : n0105 বয়স : 28 লিঙ্গ : পুরুষ	NGW2044105	642 নাম : প্রফুল্ল রায় পিতার নাম: পিয়ারী রায় বাড়ির নং : n0139 বয়স : 67 লিঙ্গ : পুরুষ	NGW2502573	643 নাম : আরতী রায় পিতার নাম: সতীশ রায় বাড়ির নং : এন0107 বয়স : 23 লিঙ্গ : মহিলা	NGW2751451
644 নাম : কোকিলা রায় স্বামীর নাম: সতীশ রায় বাড়ির নং : n0195 বয়স : 66 লিঙ্গ : মহিলা	WB/03/020/279304	645 নাম : রাখী রায় পিতার নাম: প্রফুল্ল রায় বাড়ির নং : n0057 বয়স : 28 লিঙ্গ : মহিলা	NGW2180941	646 নাম : ভূপেন রায় পিতার নাম: কালেশ্বর রায় বাড়ির নং : n0212 বয়স : 51 লিঙ্গ : পুরুষ	WB/03/020/279041
647 নাম : সূর্য্য রায় পিতার নাম: যতীন রায় বাড়ির নং : n0169 বয়স : 42 লিঙ্গ : পুরুষ	KZC2366730	648 নাম : চিরঞ্জিত রায় পিতার নাম: রহিম রায় বাড়ির নং : N0014 বয়স : 27 লিঙ্গ : পুরুষ	NGW2124576	649 নাম : জয়দেব রায় পিতার নাম: মুকুন্দ রায় বাড়ির নং : n0163 বয়স : 45 লিঙ্গ : পুরুষ	KZC1376458
650 নাম : অমল রায় পিতার নাম: ভুলাই রায় বাড়ির নং : n0146 বয়স : 42 লিঙ্গ : পুরুষ	KZC2366318	651 নাম : মুকু রায় পিতার নাম: কালাটু রায় বাড়ির নং : n0134 বয়স : 71 লিঙ্গ : পুরুষ	KZC1318963	652 নাম : তাপস রায় পিতার নাম: শংকর রায় বাড়ির নং : এন000 বয়স : 28 লিঙ্গ : পুরুষ	NGW2278984
653 নাম : পূর্ণ রায় পিতার নাম: সুখেন রায় বাড়ির নং : n0086 বয়স : 39 লিঙ্গ : পুরুষ	KZC2366789	654 নাম : কবিতা রয় পিতার নাম: সুবল রয় বাড়ির নং : এন0458 বয়স : 23 লিঙ্গ : মহিলা	NGW2660520	655 নাম : পার্বতী রায় পিতার নাম: সুবল রায় বাড়ির নং : n0104 বয়স : 46 লিঙ্গ : মহিলা	KZC1319383



656	WB/03/020/279341	নাম : সন্ধ্যা রায় স্বামীর নাম: সুবল রায় বাড়ির নং : n0104 বয়স : 66 লিঙ্গ : মহিলা	ফটো উপলব্ধ	657	WB/03/020/279294	নাম : মোহন্ত রায় পিতার নাম: ধারাকান্ত রায় বাড়ির নং : n0103 বয়স : 56 লিঙ্গ : পুরুষ	ফটো উপলব্ধ	658	WB/03/020/279597	নাম : গণেশ রায় পিতার নাম: ইন্দ্রমোহন রায় বাড়ির নং : n0102 বয়স : 75 লিঙ্গ : পুরুষ	ফটো উপলব্ধ
659	NGW2278901	নাম : পাপন রায় পিতার নাম: ফকির রায় বাড়ির নং : এন0060 বয়স : 26 লিঙ্গ : পুরুষ	ফটো উপলব্ধ	660	NGW1544493	নাম : সতীশ রায় পিতার নাম: কর্মধর রায় বাড়ির নং : n0087 বয়স : 32 লিঙ্গ : পুরুষ	ফটো উপলব্ধ	661	NGW2381812	নাম : কর্মধর রায় পিতার নাম: শশধর রায় বাড়ির নং : n0087 বয়স : 62 লিঙ্গ : পুরুষ	ফটো উপলব্ধ
662	KZC2762003	নাম : প্রতীমা রায় স্বামীর নাম: দিনেশ রায় বাড়ির নং : n0086 বয়স : 38 লিঙ্গ : মহিলা	ফটো উপলব্ধ	663	NGW1348358	নাম : ভারতী রায় স্বামীর নাম: শ্যামল রায় বাড়ির নং : n0134 বয়স : 36 লিঙ্গ : মহিলা	ফটো উপলব্ধ	664	KZC2365963	নাম : শ্যামল রায় পিতার নাম: মুকু রায় বাড়ির নং : n0134 বয়স : 42 লিঙ্গ : পুরুষ	ফটো উপলব্ধ
665	NGW2716546	নাম : সুমন রায় পিতার নাম: সুরত রায় বাড়ির নং : এন0123 বয়স : 23 লিঙ্গ : পুরুষ	ফটো উপলব্ধ	666	NGW1684281	নাম : পরিমল রায় পিতার নাম: প্রফুল্ল রায় বাড়ির নং : n0139 বয়স : 31 লিঙ্গ : পুরুষ	ফটো উপলব্ধ	667	NGW1458330	নাম : সনাতন রায় পিতার নাম: প্রফুল্ল রায় বাড়ির নং : n0139 বয়স : 33 লিঙ্গ : পুরুষ	ফটো উপলব্ধ
668	WB/03/020/279617	নাম : শোভণ রায় পিতার নাম: শ্যামাচরন রায় বাড়ির নং : n0120 বয়স : 49 লিঙ্গ : পুরুষ	ফটো উপলব্ধ	669	KZC2215069	নাম : নিয়তি রায় স্বামীর নাম: দিলীপ রায় বাড়ির নং : n0148 বয়স : 43 লিঙ্গ : মহিলা	ফটো উপলব্ধ	670	WB/03/020/279691	নাম : কাইচালু রায় পিতার নাম: পোহাতু রায় বাড়ির নং : n0089 বয়স : 76 লিঙ্গ : পুরুষ	ফটো উপলব্ধ
671	NGW1544618	নাম : সজল রায় পিতার নাম: নির্মল রায় বাড়ির নং : n0127 বয়স : 33 লিঙ্গ : পুরুষ	ফটো উপলব্ধ	672	NGW2660504	নাম : জ্যোস্তনা রায় স্বামীর নাম: সঞ্জীত রায় বাড়ির নং : এন0110 বয়স : 33 লিঙ্গ : মহিলা	ফটো উপলব্ধ	673	WB/03/020/279064	নাম : বাসন্তী রায় স্বামীর নাম: অনিল রায় বাড়ির নং : n0188 বয়স : 57 লিঙ্গ : মহিলা	ফটো উপলব্ধ
674	NGW2278851	নাম : তুলেবালা রায় পিতার নাম: সখিন্দর রায় বাড়ির নং : এন0188 বয়স : 45 লিঙ্গ : মহিলা	ফটো উপলব্ধ	675	KZC2761997	নাম : শিবানী রায় স্বামীর নাম: রবি রায় বাড়ির নং : n0085 বয়স : 41 লিঙ্গ : মহিলা	ফটো উপলব্ধ	676	NGW1684406	নাম : অর্জুন রায় পিতার নাম: ভবেন রায় বাড়ির নং : n0082 বয়স : 32 লিঙ্গ : পুরুষ	ফটো উপলব্ধ
677	KZC2107688	নাম : ধনবালা রায় স্বামীর নাম: অজিত রায় বাড়ির নং : n0079 বয়স : 49 লিঙ্গ : মহিলা	ফটো উপলব্ধ	678	WB/03/020/279169	নাম : প্রমিলা রায় স্বামীর নাম: জীতেন রায় বাড়ির নং : n0203 বয়স : 51 লিঙ্গ : মহিলা	ফটো উপলব্ধ	679	NGW1544519	নাম : চুমকী রায় স্বামীর নাম: বাপি রায় বাড়ির নং : n0081 বয়স : 36 লিঙ্গ : মহিলা	ফটো উপলব্ধ
680	KZC1375302	নাম : রবি রায় পিতার নাম: বীরেন রায় বাড়ির নং : শোভাবাড়ী বয়স : 46 লিঙ্গ : পুরুষ	ফটো উপলব্ধ	681	KZC2366268	নাম : রীতা রায় স্বামীর নাম: দুলু রায় বাড়ির নং : n0085 বয়স : 39 লিঙ্গ : মহিলা	ফটো উপলব্ধ	682	NGW2371219	নাম : মটি রায় স্বামীর নাম: দুন্দিয়া রায় বাড়ির নং : n0084 বয়স : 61 লিঙ্গ : মহিলা	ফটো উপলব্ধ
683	NGW2278968	নাম : বাবাই রায় পিতার নাম: প্রদীপ রায় বাড়ির নং : এন0267 বয়স : 25 লিঙ্গ : পুরুষ	ফটো উপলব্ধ	684	WB/03/020/279618	নাম : মদন রায় পিতার নাম: বিসু রায় বাড়ির নং : n0096 বয়স : 66 লিঙ্গ : পুরুষ	ফটো উপলব্ধ	685	KZC2366805	নাম : সুদীপ রায় পিতার নাম: যোগেশ রায় বাড়ির নং : n0260 বয়স : 43 লিঙ্গ : পুরুষ	ফটো উপলব্ধ

686	WB/03/020/279593	687	NGW2370047	688	KZC2215036
নাম : উলেন রায় পিতার নাম: রামানন্দ রায় বাড়ির নং : n0105 বয়স : 61 লিঙ্গ : পুরুষ	ফটো উপলব্ধ	নাম : প্রভাত রায় পিতার নাম: রজনী রায় বাড়ির নং : n0122 বয়স : 49 লিঙ্গ : পুরুষ	ফটো উপলব্ধ	নাম : ললিতা রায় স্বামীর নাম: তিলক রায় বাড়ির নং : n0099 বয়স : 43 লিঙ্গ : মহিলা	ফটো উপলব্ধ
689	WB/03/020/279377	690	NGW2044055	691	KZC2716777
নাম : নিতী রায় স্বামীর নাম: নিখিল রায় বাড়ির নং : n0097 বয়স : 58 লিঙ্গ : মহিলা	ফটো উপলব্ধ	নাম : অজয় রায় পিতার নাম: ধীরেন রায় বাড়ির নং : n0209 বয়স : 28 লিঙ্গ : পুরুষ	ফটো উপলব্ধ	নাম : গৌর শংকর রায় পিতার নাম: উপেন্দ্র নাথ রায় বাড়ির নং : n0349 বয়স : 38 লিঙ্গ : পুরুষ	ফটো উপলব্ধ
692	NGW1348317	693	NGW2428654	694	NGW1945815
নাম : সুমন্ত রায় পিতার নাম: অন্ন ধর রায় বাড়ির নং : n0117 বয়স : 35 লিঙ্গ : পুরুষ	ফটো উপলব্ধ	নাম : অনিতা রায় পিতার নাম: অন্নধর রায় বাড়ির নং : n0117 বয়স : 53 লিঙ্গ : মহিলা	ফটো উপলব্ধ	নাম : প্রকাশ রায় পিতার নাম: সুনীল রায় বাড়ির নং : n0114 বয়স : 30 লিঙ্গ : পুরুষ	ফটো উপলব্ধ
695	NGW1825991	696	NGW2425940	697	WB/03/020/279767
নাম : অমৃত রায় পিতার নাম: অমল্য রায় বাড়ির নং : n0095 বয়স : 30 লিঙ্গ : পুরুষ	ফটো উপলব্ধ	নাম : অমল্য রায় পিতার নাম: প্রবীন রায় বাড়ির নং : n0095 বয়স : 60 লিঙ্গ : পুরুষ	ফটো উপলব্ধ	নাম : কালুবাবু রায় পিতার নাম: সমারু রায় বাড়ির নং : n0094 বয়স : 48 লিঙ্গ : পুরুষ	ফটো উপলব্ধ
698	WB/03/020/279766	699	WB/03/020/279201	700	WB/03/020/279669
নাম : কল্পনা রায় স্বামীর নাম: সুকুমার রায় বাড়ির নং : n0094 বয়স : 48 লিঙ্গ : মহিলা	ফটো উপলব্ধ	নাম : সুকুমার রায় পিতার নাম: সমারু রায় বাড়ির নং : n0094 বয়স : 52 লিঙ্গ : পুরুষ	ফটো উপলব্ধ	নাম : গীতা রায় স্বামীর নাম: সমারু রায় বাড়ির নং : n0094 বয়স : 77 লিঙ্গ : মহিলা	ফটো উপলব্ধ
701	NGW1458355	702	WB/03/020/279638	703	WB/03/020/279630
নাম : দীপু রায় পিতার নাম: শনিকান্ত রায় বাড়ির নং : n0091 বয়স : 45 লিঙ্গ : পুরুষ	ফটো উপলব্ধ	নাম : নমিতা রায় স্বামীর নাম: আমাসু রায় বাড়ির নং : n0090 বয়স : 57 লিঙ্গ : মহিলা	ফটো উপলব্ধ	নাম : আমাসু রায় পিতার নাম: পোহাতু রায় বাড়ির নং : n0090 বয়স : 66 লিঙ্গ : পুরুষ	ফটো উপলব্ধ
704	NGW1457886	705	NGW1684448	706	WB/03/020/279384
নাম : সান্তনা রায় স্বামীর নাম: বিষ্ণু রায় বাড়ির নং : n0089 বয়স : 37 লিঙ্গ : মহিলা	ফটো উপলব্ধ	নাম : সুব্রত রায় পিতার নাম: সুনীল রায় বাড়ির নং : n0109 বয়স : 31 লিঙ্গ : পুরুষ	ফটো উপলব্ধ	নাম : অলোকা রায় স্বামীর নাম: সুনীল রায় বাড়ির নং : n0109 বয়স : 53 লিঙ্গ : মহিলা	ফটো উপলব্ধ
707	WB/03/020/279714	708	NGW2180925	Q 709	NGW1945724
নাম : মনো রায় পিতার নাম: মুকুন্দ রায় বাড়ির নং : n0123 বয়স : 49 লিঙ্গ : পুরুষ	ফটো উপলব্ধ	নাম : বাবাই রায় পিতার নাম: উত্তম রায় বাড়ির নং : n0118 বয়স : 26 লিঙ্গ : পুরুষ	ফটো উপলব্ধ	নাম : পঞ্চমী রায় স্বামীর নাম: সুবোধ রায় বাড়ির নং : বয়স : 30 লিঙ্গ : মহিলা	ফটো উপলব্ধ
710	NGW1580687	711	NGW2539518	712	WB/03/020/279681
নাম : সুচিত্রা রায় স্বামীর নাম: গৌর শংকর রায় বাড়ির নং : এন0349 বয়স : 33 লিঙ্গ : মহিলা	ফটো উপলব্ধ	নাম : প্রতিমা রায় স্বামীর নাম: নিমল রায় বাড়ির নং : n0127 বয়স : 58 লিঙ্গ : মহিলা	ফটো উপলব্ধ	নাম : সুনীল রায় পিতার নাম: টেপু রায় বাড়ির নং : n0114 বয়স : 59 লিঙ্গ : পুরুষ	ফটো উপলব্ধ
713	KZC2366219	714	NGW1544659	715	NGW1457894
নাম : বিপুল রায় পিতার নাম: দয়াল রায় বাড়ির নং : n0100 বয়স : 40 লিঙ্গ : পুরুষ	ফটো উপলব্ধ	নাম : অপু রায় পিতার নাম: শেনি কান্ত রায় বাড়ির নং : n0091 বয়স : 37 লিঙ্গ : পুরুষ	ফটো উপলব্ধ	নাম : বিমল রায় পিতার নাম: আমাসু রায় বাড়ির নং : n0090 বয়স : 35 লিঙ্গ : পুরুষ	ফটো উপলব্ধ



716	WB/03/020/279580	717	NGW1826197	718	NGW1945666
নাম : কুসুমবালা রায় স্বামীর নাম: তুলেন রায় বাড়ির নং : n0150 বয়স : 67 লিঙ্গ : মহিলা	ফটো উপলব্ধ	নাম : রাজকুমার রায় পিতার নাম: দেবারু রায় বাড়ির নং : n0321 বয়স : 30 লিঙ্গ : পুরুষ	ফটো উপলব্ধ	নাম : চন্দ্র মোহন রায় পিতার নাম: কর্মধর রায় বাড়ির নং : n0087 বয়স : 30 লিঙ্গ : পুরুষ	ফটো উপলব্ধ
719	WB/03/020/279649	720	NGW2044022	721	WB/03/020/279305
নাম : সনেকা রায় স্বামীর নাম: বিধান রায় বাড়ির নং : n0119 বয়স : 56 লিঙ্গ : মহিলা	ফটো উপলব্ধ	নাম : পিংকী রায় স্বামীর নাম: সঞ্জিৎ রায় বাড়ির নং : n0341 বয়স : 28 লিঙ্গ : মহিলা	ফটো উপলব্ধ	নাম : বনু রায় স্বামীর নাম: কলিন রায় বাড়ির নং : n0190 বয়স : 56 লিঙ্গ : মহিলা	ফটো উপলব্ধ
722	NGW1945757	723	KZC2710689	724	NGW1945849
নাম : প্রশান্ত রায় পিতার নাম: উত্তম রায় বাড়ির নং : n0118 বয়স : 29 লিঙ্গ : পুরুষ	ফটো উপলব্ধ	নাম : সুব্রত রায় পিতার নাম: ধীরেন্দ্র নাথ রায় বাড়ির নং : n0140 বয়স : 38 লিঙ্গ : পুরুষ	ফটো উপলব্ধ	নাম : মনোতোষ রায় পিতার নাম: গনেশ রায় বাড়ির নং : n0120 বয়স : 29 লিঙ্গ : পুরুষ	ফটো উপলব্ধ
725	KZC1319375	726	NGW1684455	727	WB/03/020/279464
নাম : চিত্তরঞ্জন বর্মন মায়ের নাম: দয়াময়ি বর্মন বাড়ির নং : n0126 বয়স : 46 লিঙ্গ : পুরুষ	ফটো উপলব্ধ	নাম : শূশীলা রায় স্বামীর নাম: সুকুমার রায় বাড়ির নং : n0126 বয়স : 33 লিঙ্গ : মহিলা	ফটো উপলব্ধ	নাম : প্রমীলা রায় স্বামীর নাম: দেবারু রায় বাড়ির নং : n0126 বয়স : 58 লিঙ্গ : মহিলা	ফটো উপলব্ধ
728	WB/03/020/279279	729	WB/03/020/279485	730	WB/03/020/279610
নাম : দীনেশ রায় পিতার নাম: বাউরা রায় বাড়ির নং : n0261 বয়স : 66 লিঙ্গ : পুরুষ	ফটো উপলব্ধ	নাম : প্রফুল্ল রায় পিতার নাম: পবিন রায় বাড়ির নং : n0106 বয়স : 53 লিঙ্গ : পুরুষ	ফটো উপলব্ধ	নাম : তিশিবালা রায় স্বামীর নাম: সবিন রায় বাড়ির নং : n0106 বয়স : 66 লিঙ্গ : মহিলা	ফটো উপলব্ধ
731	MHX4110581	732	NGW1878958	733	NGW2124709
নাম : মুনমুন রায় স্বামীর নাম: অলক রায় বাড়ির নং : n0104 বয়স : 37 লিঙ্গ : মহিলা	ফটো উপলব্ধ	নাম : চঞ্চলা রায় পিতার নাম: বাবলু রায় বাড়ির নং : এন0458 বয়স : 31 লিঙ্গ : মহিলা	ফটো উপলব্ধ	নাম : মনীষা রায় স্বামীর নাম: পরিমল রায় বাড়ির নং : N0.043 বয়স : 28 লিঙ্গ : মহিলা	ফটো উপলব্ধ
734	NGW1458298	Q 735	KZC2526358	736	NGW1945963
নাম : সোনালী রায় পিতার নাম: শ্রীমন্ত রায় বাড়ির নং : n0184 বয়স : 33 লিঙ্গ : মহিলা	ফটো উপলব্ধ	নাম : অজিত রায় পিতার নাম: ভূপেন্দ্র নাথ রায় বাড়ির নং : বয়স : 39 লিঙ্গ : পুরুষ	ফটো উপলব্ধ	নাম : কাঞ্চন রায় স্বামীর নাম: রাজু রায় বাড়ির নং : n0148 বয়স : 38 লিঙ্গ : মহিলা	ফটো উপলব্ধ
737	KZC2366250	738	WB/03/020/279582	739	KZC2107373
নাম : রাজু রায় পিতার নাম: দীনেশ রায় বাড়ির নং : n0148 বয়স : 43 লিঙ্গ : পুরুষ	ফটো উপলব্ধ	নাম : দীলিপ রায় পিতার নাম: দীনেশ রায় বাড়ির নং : n0148 বয়স : 53 লিঙ্গ : পুরুষ	ফটো উপলব্ধ	নাম : নিরঞ্জন রায় পিতার নাম: সমারু রায় বাড়ির নং : n0094 বয়স : 44 লিঙ্গ : পুরুষ	ফটো উপলব্ধ
740	NGW1684182	741	NGW1684570	742	WB/03/020/279605
নাম : আরতী রায় স্বামীর নাম: দীপু রায় বাড়ির নং : n0091 বয়স : 33 লিঙ্গ : মহিলা	ফটো উপলব্ধ	নাম : জ্যোৎস্না রায় স্বামীর নাম: সুদীপ রায় বাড়ির নং : n0260 বয়স : 33 লিঙ্গ : মহিলা	ফটো উপলব্ধ	নাম : ফুলমতি রায় স্বামীর নাম: উলেন রায় বাড়ির নং : n0105 বয়স : 55 লিঙ্গ : মহিলা	ফটো উপলব্ধ
743	KZC2215044	744	NGW2369577	745	NGW2425924
নাম : ঝর্ণা রায় স্বামীর নাম: প্রভাত রায় বাড়ির নং : n0122 বয়স : 41 লিঙ্গ : মহিলা	ফটো উপলব্ধ	নাম : রজনী রায় পিতার নাম: নিকান্দু রায় বাড়ির নং : n0122 বয়স : 86 লিঙ্গ : পুরুষ	ফটো উপলব্ধ	নাম : সরস্বতী রায় স্বামীর নাম: অমূল্য রায় বাড়ির নং : n0095 বয়স : 57 লিঙ্গ : মহিলা	ফটো উপলব্ধ

746	WB/03/020/279379	ফটো উপলব্ধ	747	NGW1684547	ফটো উপলব্ধ	748	WB/03/020/279634	ফটো উপলব্ধ
নাম : প্রেমবালা রায় স্বামীর নাম: শনিকান্ত রায় বাড়ির নং : n0091 বয়স : 56 লিঙ্গ : মহিলা			নাম : কমলা (অধিকারী) রায় স্বামীর নাম: বিমল রায় বাড়ির নং : n0090 বয়স : 34 লিঙ্গ : মহিলা			নাম : দুর্গা রায় স্বামীর নাম: দীনেশ রায় বাড়ির নং : n0261 বয়স : 59 লিঙ্গ : মহিলা		
749	KZC1376524	ফটো উপলব্ধ	750	WB/03/020/279522	ফটো উপলব্ধ	751	KZC2710754	ফটো উপলব্ধ
নাম : তিলক রায় পিতার নাম: ভবানী রায় বাড়ির নং : n0099 বয়স : 46 লিঙ্গ : পুরুষ			নাম : হীরনীবালা রায় স্বামীর নাম: কাইচালু রায় বাড়ির নং : n0089 বয়স : 69 লিঙ্গ : মহিলা			নাম : চন্দনা রায় স্বামীর নাম: সুশীল রায় বাড়ির নং : n0195 বয়স : 39 লিঙ্গ : মহিলা		
752	NGW1457902	ফটো উপলব্ধ	753	NGW2770568	ফটো উপলব্ধ	754	KZC2366144	ফটো উপলব্ধ
নাম : নিতাই রায় পিতার নাম: সুভাষ রায় বাড়ির নং : n0113 বয়স : 35 লিঙ্গ : পুরুষ			নাম : মোমিতা রায় পিতার নাম: সুকুমার রায় বাড়ির নং : 0094 বয়স : 22 লিঙ্গ : মহিলা			নাম : শুক্লা রায় স্বামীর নাম: জয়দেব রায় বাড়ির নং : n0089 বয়স : 41 লিঙ্গ : মহিলা		
755	KZC2526317	ফটো উপলব্ধ	756	NGW1945773	ফটো উপলব্ধ	757	WB/03/020/279413	ফটো উপলব্ধ
নাম : কার্তিক রায় পিতার নাম: টেপু রায় বাড়ির নং : n0107 বয়স : 39 লিঙ্গ : পুরুষ			নাম : সঞ্জিত রায় পিতার নাম: পবিন রায় বাড়ির নং : n0121 বয়স : 30 লিঙ্গ : পুরুষ			নাম : উষা রায় স্বামীর নাম: পবিন রায় বাড়ির নং : n0121 বয়স : 55 লিঙ্গ : মহিলা		
758	KZC2215085	ফটো উপলব্ধ	759	KZC2761971	ফটো উপলব্ধ	760	WB/03/020/279338	ফটো উপলব্ধ
নাম : সুবোধ রায় পিতার নাম: গনেশ রায় বাড়ির নং : n0102 বয়স : 43 লিঙ্গ : পুরুষ			নাম : শান্তনা রায় স্বামীর নাম: বিপুল রায় বাড়ির নং : n0101 বয়স : 38 লিঙ্গ : মহিলা			নাম : অর্চনা রায় স্বামীর নাম: সিকিন্দ রায় বাড়ির নং : n0162 বয়স : 56 লিঙ্গ : মহিলা		
761	NGW2649572	ফটো উপলব্ধ	762	NGW2428639	ফটো উপলব্ধ	763	NGW2502938	ফটো উপলব্ধ
নাম : ফাও রায় পিতার নাম: বিশেক্বর রায় বাড়ির নং : এন0052 বয়স : 28 লিঙ্গ : পুরুষ			নাম : পার্বতী রায় স্বামীর নাম: অম্বধর রায় বাড়ির নং : n0117 বয়স : 66 লিঙ্গ : মহিলা			নাম : নমিতা রায় স্বামীর নাম: সগেন রায় বাড়ির নং : n0081 বয়স : 54 লিঙ্গ : মহিলা		
764	WB/03/020/279568	ফটো উপলব্ধ	765	WB/03/020/279668	ফটো উপলব্ধ	766	NGW1348275	ফটো উপলব্ধ
নাম : সুখেন রায় পিতার নাম: নেহাতু রায় বাড়ির নং : n0086 বয়স : 67 লিঙ্গ : পুরুষ			নাম : জ্যোৎস্না রায় স্বামীর নাম: সুখেন রায় বাড়ির নং : n0086 বয়স : 59 লিঙ্গ : মহিলা			নাম : উত্তম রায় পিতার নাম: ভবেন রায় বাড়ির নং : n0082 বয়স : 39 লিঙ্গ : পুরুষ		
767	NGW1242239	ফটো উপলব্ধ	768	NGW1544592	ফটো উপলব্ধ	769	WB/03/020/279151	ফটো উপলব্ধ
নাম : সুমিতা রায় পিতার নাম: অনিল রায় বাড়ির নং : n0108 বয়স : 41 লিঙ্গ : মহিলা			নাম : সন্তু রায় পিতার নাম: সিকিন্দর রায় বাড়ির নং : n0162 বয়স : 32 লিঙ্গ : পুরুষ			নাম : সুবল রায় পিতার নাম: রামানন্দ রায় বাড়ির নং : n0104 বয়স : 76 লিঙ্গ : পুরুষ		
770	WB/03/020/279182	ফটো উপলব্ধ	771	KZC2107431	ফটো উপলব্ধ	772	NGW1826049	ফটো উপলব্ধ
নাম : দিগ্গী রায় স্বামীর নাম: মোহন্তু রায় বাড়ির নং : n0103 বয়স : 51 লিঙ্গ : মহিলা			নাম : দীনেশ রায় পিতার নাম: সুখেন রায় বাড়ির নং : n0086 বয়স : 43 লিঙ্গ : পুরুষ			নাম : সুমি রায় স্বামীর নাম: পূর্ণ রায় বাড়ির নং : n0086 বয়স : 30 লিঙ্গ : মহিলা		
773	WB/03/020/279616	ফটো উপলব্ধ	774	WB/03/020/279006	ফটো উপলব্ধ	775	KZC2710671	ফটো উপলব্ধ
নাম : লক্ষ্মীবালা রায় স্বামীর নাম: গনেশ রায় বাড়ির নং : n0102 বয়স : 58 লিঙ্গ : মহিলা			নাম : জগদীশ রায় পিতার নাম: বরু রায় বাড়ির নং : n0101 বয়স : 71 লিঙ্গ : পুরুষ			নাম : শ্যামল রায় পিতার নাম: স্বাধীন রায় বাড়ির নং : n0100 বয়স : 39 লিঙ্গ : পুরুষ		



776	WB/03/020/279340	ফটো উপলব্ধ	777	WB/03/020/279646	ফটো উপলব্ধ	778	NGW1458199	ফটো উপলব্ধ
নাম : মালতি রায় স্বামীর নাম: জিগেশ্বর রায় বাড়ির নং : n0098 বয়স : 71 লিঙ্গ : মহিলা			নাম : সাকালী রায় স্বামীর নাম: মদন রায় বাড়ির নং : n0096 বয়স : 53 লিঙ্গ : মহিলা			নাম : প্রকাশ রায় পিতার নাম: জগদীশ রায় বাড়ির নং : n0101 বয়স : 33 লিঙ্গ : পুরুষ		
779	NGW2278919	ফটো উপলব্ধ	780	NGW2180966	ফটো উপলব্ধ	781	NGW1945898	ফটো উপলব্ধ
নাম : প্রতিমা রায় পিতার নাম: শংকর রায় বাড়ির নং : এন000 বয়স : 27 লিঙ্গ : মহিলা			নাম : মৌসুমী রায় পিতার নাম: রতিন রায় বাড়ির নং : n0013 বয়স : 26 লিঙ্গ : মহিলা			নাম : গোবিন্দ বর্মণ পিতার নাম: যতীন্দ্র নাথ বর্মণ বাড়ির নং : n0134 বয়স : 50 লিঙ্গ : পুরুষ		
782	KZC2799534	ফটো উপলব্ধ	783	NGW2371805	ফটো উপলব্ধ	784	NGW1826148	ফটো উপলব্ধ
নাম : ননীবালা রায় স্বামীর নাম: পরিমল রায় বাড়ির নং : n0096 বয়স : 43 লিঙ্গ : মহিলা			নাম : প্রেমদা রায় স্বামীর নাম: কর্মধর রায় বাড়ির নং : n0087 বয়স : 52 লিঙ্গ : মহিলা			নাম : বিকাশ রায় পিতার নাম: সুনীল রায় বাড়ির নং : n0114 বয়স : 31 লিঙ্গ : পুরুষ		
785	NGW1826163	ফটো উপলব্ধ	786	KZC2214971	ফটো উপলব্ধ	787	NGW1945732	ফটো উপলব্ধ
নাম : প্রকাশ রায় পিতার নাম: নেহাতু রায় বাড়ির নং : n0086 বয়স : 31 লিঙ্গ : পুরুষ			নাম : আলোদিনী বর্মণ স্বামীর নাম: গোবিন্দ বর্মণ বাড়ির নং : n0134 বয়স : 44 লিঙ্গ : মহিলা			নাম : বাদল বর্মণ পিতার নাম: হরিপদ বর্মণ বাড়ির নং : n0134 বয়স : 29 লিঙ্গ : পুরুষ		
788	WB/03/020/279611	ফটো উপলব্ধ	789	NGW1684521	ফটো উপলব্ধ	790	NGW2502128	ফটো উপলব্ধ
নাম : সুধাংশু রায় পিতার নাম: সুকদেব রায় বাড়ির নং : n0111 বয়স : 66 লিঙ্গ : পুরুষ			নাম : কার্তিক রায় পিতার নাম: সুধাংশু রায় বাড়ির নং : n0111 বয়স : 33 লিঙ্গ : পুরুষ			নাম : সগেন রায় পিতার নাম: জিগেশ্বর রায় বাড়ির নং : n0081 বয়স : 67 লিঙ্গ : পুরুষ		
791	NGW2497758	ফটো উপলব্ধ	792	NGW1684430	ফটো উপলব্ধ	793	NGW2753366	ফটো উপলব্ধ
নাম : দয়াল রায় পিতার নাম: ভবানী রায় বাড়ির নং : n0100 বয়স : 63 লিঙ্গ : পুরুষ			নাম : কৌশল্যা রায় স্বামীর নাম: নিতাই রায় বাড়ির নং : n0113 বয়স : 31 লিঙ্গ : মহিলা			নাম : শিবা রায় পিতার নাম: পরিমল রায় বাড়ির নং : এন0096 বয়স : 22 লিঙ্গ : পুরুষ		
794	KZC2366755	ফটো উপলব্ধ	795	KZC2366722	ফটো উপলব্ধ	796	KZC2701571	ফটো উপলব্ধ
নাম : বাপী রায় পিতার নাম: সগেন রায় বাড়ির নং : n0081 বয়স : 39 লিঙ্গ : পুরুষ			নাম : ললিতা রায় স্বামীর নাম: ফকির রায় বাড়ির নং : n0212 বয়স : 47 লিঙ্গ : মহিলা			নাম : দিপালী দেব সিংহ (রায়) স্বামীর নাম: ভূপেন রায় বাড়ির নং : n0212 বয়স : 46 লিঙ্গ : মহিলা		
797	NGW1544584	ফটো উপলব্ধ	798	NGW2415826	ফটো উপলব্ধ	799	NGW2828655	ফটো উপলব্ধ
নাম : বিণু রায় পিতার নাম: গৌর মোহন রায় বাড়ির নং : n0227 বয়স : 33 লিঙ্গ : পুরুষ			নাম : সুকুমার রায় পিতার নাম: সত্য নারায়ণ রায় বাড়ির নং : n0157 বয়স : 49 লিঙ্গ : পুরুষ			নাম : সুরত রায় পিতার নাম: মহন্ত রায় বাড়ির নং : n0123 বয়স : 50 লিঙ্গ : পুরুষ		
800	WB/03/020/279334	ফটো উপলব্ধ	801	NGW2043958	ফটো উপলব্ধ	802	NGW2043966	ফটো উপলব্ধ
নাম : সাবিত্রী রায় স্বামীর নাম: মুকু রায় বাড়ির নং : n0144 বয়স : 63 লিঙ্গ : মহিলা			নাম : বিকাশ রায় পিতার নাম: বীরেন রায় বাড়ির নং : n0267 বয়স : 28 লিঙ্গ : পুরুষ			নাম : প্রতিমা রায় স্বামীর নাম: পিন্টু রায় বাড়ির নং : n0119 বয়স : 28 লিঙ্গ : মহিলা		
803	KZC2366086	ফটো উপলব্ধ	804	WB/03/020/279565	ফটো উপলব্ধ	805	NGW2135721	ফটো উপলব্ধ
নাম : দুলাল রায় পিতার নাম: অনিল রায় বাড়ির নং : n0188 বয়স : 43 লিঙ্গ : পুরুষ			নাম : সুশীলা রায় স্বামীর নাম: গৌরমোহন রায় বাড়ির নং : n0227 বয়স : 56 লিঙ্গ : মহিলা			নাম : মনিকা রায় পিতার নাম: আতিকান্ত রায় বাড়ির নং : এন0459 বয়স : 31 লিঙ্গ : মহিলা		

806	KZC1318732	নাম : উত্তম রায় পিতার নাম: দুর্গাচরন রায় বাড়ির নং : n0118 বয়স : 63 লিঙ্গ : পুরুষ	ফটো উপলব্ধ	807	NGW1826122	নাম : সীমা রায় স্বামীর নাম: বিশ্বদেব রায় বাড়ির নং : n0163 বয়স : 36 লিঙ্গ : মহিলা	ফটো উপলব্ধ	808	NGW2784510	নাম : প্রিয়াকা রায় পিতার নাম: প্রফুল্ল রায় বাড়ির নং : এন0106 বয়স : 23 লিঙ্গ : মহিলা	ফটো উপলব্ধ
809	KZC2107399	নাম : জ্যোতিষ রায় পিতার নাম: দয়াল রায় বাড়ির নং : n0100 বয়স : 42 লিঙ্গ : মহিলা	ফটো উপলব্ধ	810	NGW2044147	নাম : সমীর রায় পিতার নাম: দুলাল রায় বাড়ির নং : n0078 বয়স : 28 লিঙ্গ : পুরুষ	ফটো উপলব্ধ	811	NGW2841922	নাম : দীপিকা বর্মণ পিতার নাম: গোবিন্দ বর্মণ বাড়ির নং : শোভাবাড়ী বয়স : 23 লিঙ্গ : মহিলা	ফটো উপলব্ধ
812	ZMJ1889005	নাম : আশা রায় স্বামীর নাম: প্রশান্ত কুমার রায় বাড়ির নং : এন0140 বয়স : 29 লিঙ্গ : মহিলা	ফটো উপলব্ধ	813	NGW2502078	নাম : সরদিনী রায় স্বামীর নাম: সুরেন রায় বাড়ির নং : n0078 বয়স : 83 লিঙ্গ : মহিলা	ফটো উপলব্ধ	814	WB/03/020/279013	নাম : অনবালা রায় স্বামীর নাম: রঞ্জিত রায় বাড়ির নং : n0164 বয়স : 56 লিঙ্গ : মহিলা	ফটো উপলব্ধ
815	NGW2796837	নাম : গৌরমোহন রায় পিতার নাম: সন্দেস রায় বাড়ির নং : n0227 বয়স : 66 লিঙ্গ : পুরুষ	ফটো উপলব্ধ	816	NGW2759520	নাম : অমিত রায় পিতার নাম: নির্মল রায় বাড়ির নং : এন0123 বয়স : 26 লিঙ্গ : পুরুষ	ফটো উপলব্ধ	817	NGW2619336	নাম : সুমিত রায় পিতার নাম: বসন্ত রায় বাড়ির নং : N0019 বয়স : 24 লিঙ্গ : পুরুষ	ফটো উপলব্ধ
818	NGW2124659	নাম : মৌসুমী রায় পিতার নাম: বসন্ত রায় বাড়ির নং : N0019 বয়স : 27 লিঙ্গ : মহিলা	ফটো উপলব্ধ	819	KZC2526291	নাম : মানসা সরকার স্বামীর নাম: সুজীত সরকার বাড়ির নং : n0184 বয়স : 39 লিঙ্গ : মহিলা	ফটো উপলব্ধ	820	NGW2478444	নাম : হরিপদ বর্মণ পিতার নাম: শ্যামচরন বর্মণ বাড়ির নং : n0134 বয়স : 52 লিঙ্গ : পুরুষ	ফটো উপলব্ধ
821	NGW1684349	নাম : মিঠু রায় পিতার নাম: সোনাকান্ত রায় বাড়ির নং : n0125 বয়স : 34 লিঙ্গ : পুরুষ	ফটো উপলব্ধ	822	KZC1319110	নাম : মানিক রায় পিতার নাম: দেবারু রায় বাড়ির নং : n0126 বয়স : 46 লিঙ্গ : পুরুষ	ফটো উপলব্ধ	823	NGW1544741	নাম : সঞ্জয় রায় পিতার নাম: জিতেন রায় বাড়ির নং : n0203 বয়স : 33 লিঙ্গ : পুরুষ	ফটো উপলব্ধ
824	NGW1457951	নাম : মিনতী রায় স্বামীর নাম: উলেন রায় বাড়ির নং : n0160 বয়স : 37 লিঙ্গ : মহিলা	ফটো উপলব্ধ	825	NEV1326446	নাম : অনিমা রায় স্বামীর নাম: সূর্য্য রায় বাড়ির নং : এন0169 বয়স : 34 লিঙ্গ : মহিলা	ফটো উপলব্ধ	826	KZC2366235	নাম : সুচিত্রা রায় (বর্মণ) স্বামীর নাম: মনু রায় বাড়ির নং : n0165 বয়স : 40 লিঙ্গ : মহিলা	ফটো উপলব্ধ
827	KZC1318336	নাম : বিলন রায় স্বামীর নাম: ফুলকান্ত রায় বাড়ির নং : n0166 বয়স : 48 লিঙ্গ : মহিলা	ফটো উপলব্ধ	828	NGW2043982	নাম : মানস রায় পিতার নাম: তিলক রায় বাড়ির নং : n0099 বয়স : 28 লিঙ্গ : পুরুষ	ফটো উপলব্ধ	829	WB/03/020/279063	নাম : অনিল রায় পিতার নাম: সখিন রায় বাড়ির নং : n0188 বয়স : 69 লিঙ্গ : পুরুষ	ফটো উপলব্ধ
830	TJR1632710	নাম : পপি রায় স্বামীর নাম: রাজেশ রায় বাড়ির নং : এন0117 বয়স : 30 লিঙ্গ : মহিলা	ফটো উপলব্ধ	831	NGW2127066	নাম : নিলম রায় বর্মণ স্বামীর নাম: বাদল বর্মণ বাড়ির নং : এন0134 বয়স : 27 লিঙ্গ : মহিলা	ফটো উপলব্ধ	832	NGW1684554	নাম : মমতা (বর্মণ) রায় স্বামীর নাম: দুলাল রায় বাড়ির নং : n0188 বয়স : 34 লিঙ্গ : মহিলা	ফটো উপলব্ধ
833	WB/03/020/279577	নাম : ধীরেন রায় পিতার নাম: পৈদিয়া রায় বাড়ির নং : n0209 বয়স : 49 লিঙ্গ : পুরুষ	ফটো উপলব্ধ	834	KZC1319045	নাম : অঞ্জনা রায় স্বামীর নাম: ধীরেন রায় বাড়ির নং : n0209 বয়স : 48 লিঙ্গ : মহিলা	ফটো উপলব্ধ	835	NGW2549632	নাম : সিকিন্দর রায় পিতার নাম: হীরমোহন রায় বাড়ির নং : n0162 বয়স : 65 লিঙ্গ : পুরুষ	ফটো উপলব্ধ

836	NGW2124675	ফটো উপলব্ধ	837	NGW2124717	ফটো উপলব্ধ	838	KZC2640530	ফটো উপলব্ধ
নাম : সৌগত রায় পিতার নাম: গনেশ রায় বাড়ির নং : N0120 বয়স : 28 লিঙ্গ : পুরুষ			নাম : পায়েল রায় পিতার নাম: ফকির রায় বাড়ির নং : N0060 বয়স : 28 লিঙ্গ : মহিলা			নাম : সুমিত্রা রায় স্বামীর নাম: গনেশ রায় বাড়ির নং : n0184 বয়স : 54 লিঙ্গ : মহিলা		
839	KZC0507236	ফটো উপলব্ধ	840	NGW1945872	ফটো উপলব্ধ	841	NGW1457944	ফটো উপলব্ধ
নাম : মিনা রায় স্বামীর নাম: স্বাধীন রায় বাড়ির নং : n0154 বয়স : 53 লিঙ্গ : মহিলা			নাম : সম্পা রায় পিতার নাম: ফুলকান্ত রায় বাড়ির নং : n0159 বয়স : 30 লিঙ্গ : মহিলা			নাম : উলেন রায় পিতার নাম: ফরীন্দ্র নাথ রায় বাড়ির নং : n0160 বয়স : 40 লিঙ্গ : পুরুষ		
842	WB/03/020/279606	ফটো উপলব্ধ	843	NGW2427995	ফটো উপলব্ধ	844	WB/03/020/279383	ফটো উপলব্ধ
নাম : অর্চনা রায় স্বামীর নাম: সুকদেব রায় বাড়ির নং : n0112 বয়স : 69 লিঙ্গ : মহিলা			নাম : শঙ্কর রায় পিতার নাম: সুকদেব রায় বাড়ির নং : n0112 বয়স : 52 লিঙ্গ : পুরুষ			নাম : সুমতী রায় স্বামীর নাম: নীরেন রায় বাড়ির নং : n0110 বয়স : 57 লিঙ্গ : মহিলা		
845	NGW2619542	ফটো উপলব্ধ	846	KZC1318948	ফটো উপলব্ধ	847	WB/03/020/279722	ফটো উপলব্ধ
নাম : ভূমিকা রায় পিতার নাম: দুলাল রায় বাড়ির নং : N0328 বয়স : 24 লিঙ্গ : মহিলা			নাম : সুমিত্রা রায় স্বামীর নাম: দুলাল রায় বাড়ির নং : n0078 বয়স : 46 লিঙ্গ : মহিলা			নাম : সুশীল রায় পিতার নাম: সতীশ রায় বাড়ির নং : n0195 বয়স : 50 লিঙ্গ : পুরুষ		
848	WB/03/020/279749	ফটো উপলব্ধ	849	NGW2532448	ফটো উপলব্ধ	850	NGW2542702	ফটো উপলব্ধ
নাম : দুর্ঘোষন রায় পিতার নাম: ক্ষীরমোহন রায় বাড়ির নং : n0202 বয়স : 66 লিঙ্গ : পুরুষ			নাম : ধীরেন্দ্র রায় পিতার নাম: ধর্মলাল রায় বাড়ির নং : n0140 বয়স : 70 লিঙ্গ : পুরুষ			নাম : নীলিমা রায় স্বামীর নাম: শঙ্কর রায় বাড়ির নং : n0112 বয়স : 50 লিঙ্গ : মহিলা		
851	WB/03/020/279336	ফটো উপলব্ধ	852	NGW2523918	ফটো উপলব্ধ	853	NGW2660496	ফটো উপলব্ধ
নাম : মেনকা রায় স্বামীর নাম: ভুলাই রায় বাড়ির নং : n0146 বয়স : 57 লিঙ্গ : মহিলা			নাম : যতীন রায় পিতার নাম: গৌরসুন্দর রায় বাড়ির নং : n0169 বয়স : 69 লিঙ্গ : পুরুষ			নাম : রম্পা রায় স্বামীর নাম: বিকাশ রায় বাড়ির নং : এন0000 বয়স : 25 লিঙ্গ : মহিলা		
854	NGW2839454	ফটো উপলব্ধ	855	NGW2839462	ফটো উপলব্ধ	856	NGW1458249	ফটো উপলব্ধ
নাম : সুজয় রায় পিতার নাম: পরিমল রায় বাড়ির নং : n0096 বয়স : 21 লিঙ্গ : পুরুষ			নাম : সুমিতা রায় পিতার নাম: প্রফুল্ল রায় বাড়ির নং : n0139 বয়স : 23 লিঙ্গ : মহিলা			নাম : তপন রায় পিতার নাম: উপেন রায় বাড়ির নং : n0209 বয়স : 37 লিঙ্গ : পুরুষ		
857	WB/03/020/120533	ফটো উপলব্ধ	858	NGW2842318	ফটো উপলব্ধ	859	NGW2532406	ফটো উপলব্ধ
নাম : চামেলী দাস স্বামীর নাম: মহাদেব দাস বাড়ির নং : শোভাবারি বয়স : 51 লিঙ্গ : মহিলা			নাম : শুভঙ্কর রায় পিতার নাম: সুভাষ রায় বাড়ির নং : এন0334 বয়স : 20 লিঙ্গ : পুরুষ			নাম : উত্তম রায় পিতার নাম: ক্ষীরপ্রসাদ রায় বাড়ির নং : n0189 বয়স : 63 লিঙ্গ : পুরুষ		
860	NGW2124600	ফটো উপলব্ধ	861	NGW2124634	ফটো উপলব্ধ	862	NGW2124626	ফটো উপলব্ধ
নাম : শ্যামল রায় পিতার নাম: সুবল রায় বাড়ির নং : N0208 বয়স : 27 লিঙ্গ : মহিলা			নাম : অভিজিৎ রায় পিতার নাম: বিনয় রায় বাড়ির নং : N0236 বয়স : 27 লিঙ্গ : পুরুষ			নাম : মাল্পি রায় পিতার নাম: নীরোদ রায় বাড়ির নং : N0044 বয়স : 28 লিঙ্গ : মহিলা		
863	WB/03/020/279335	ফটো উপলব্ধ	864	NGW1544766	ফটো উপলব্ধ	865	NGW2660538	ফটো উপলব্ধ
নাম : সুমতী রায় স্বামীর নাম: মুকুন্দ রায় বাড়ির নং : n0163 বয়স : 63 লিঙ্গ : মহিলা			নাম : রাজু বিশ্বাস পিতার নাম: হরিশাধন বিশ্বাস বাড়ির নং : এন0349 বয়স : 32 লিঙ্গ : পুরুষ			নাম : অঞ্জনা রায় স্বামীর নাম: বিধান রায় বাড়ির নং : এন0236 বয়স : 57 লিঙ্গ : মহিলা		



866 নাম : লক্ষ্মী রায় পিতার নাম: রতিন রায় বাড়ির নং : এন0013 বয়স : 26 লিঙ্গ : মহিলা	NGW2297315 ফটো উপলব্ধ	867 নাম : মীনা রায় স্বামীর নাম: প্রফুল্ল রায় বাড়ির নং : n0160 বয়স : 53 লিঙ্গ : মহিলা	NGW2634343 ফটো উপলব্ধ	868 নাম : সুপেন রায় পিতার নাম: কালেশ্বর রায় বাড়ির নং : n0212 বয়স : 42 লিঙ্গ : পুরুষ	KZC2366177 ফটো উপলব্ধ
869 নাম : উজ্জল কুমার রায় পিতার নাম: নিমল রায় বাড়ির নং : n0086 বয়স : 37 লিঙ্গ : পুরুষ	KZC2710705 ফটো উপলব্ধ	870 নাম : বিশ্বদেব রায় পিতার নাম: মুকুন্দ রায় বাড়ির নং : n0163 বয়স : 37 লিঙ্গ : পুরুষ	KZC2762029 ফটো উপলব্ধ	871 নাম : মন্টু রায় পিতার নাম: দিনেশ রায় বাড়ির নং : n0165 বয়স : 43 লিঙ্গ : পুরুষ	KZC2366227 ফটো উপলব্ধ
872 নাম : অমল রায় পিতার নাম: অনিল রায় বাড়ির নং : n0147 বয়স : 29 লিঙ্গ : পুরুষ	NGW1945914 ফটো উপলব্ধ	873 নাম : বীরোদা রায় স্বামীর নাম: যতিন রায় বাড়ির নং : n0169 বয়স : 59 লিঙ্গ : মহিলা	NGW2532257 ফটো উপলব্ধ	874 নাম : দেবারু রায় পিতার নাম: যোগেন রায় বাড়ির নং : n0126 বয়স : 65 লিঙ্গ : পুরুষ	WB/03/020/279523 ফটো উপলব্ধ
875 নাম : শ্যামলী রায় পিতার নাম: শম্ভু নাথ রায় বাড়ির নং : n0089 বয়স : 40 লিঙ্গ : মহিলা	KZC2366151 ফটো উপলব্ধ	876 নাম : বিভাস রায় পিতার নাম: বিমান রায় বাড়ির নং : এন0236 বয়স : 21 লিঙ্গ : পুরুষ	NGW2796845 ফটো উপলব্ধ	877 নাম : রমনী রায় পিতার নাম: পূর্ণ রায় বাড়ির নং : n0340 বয়স : 52 লিঙ্গ : পুরুষ	MHX3520624 ফটো উপলব্ধ
878 নাম : বসন্ত রায় পিতার নাম: পানিয়া রায় বাড়ির নং : n0191 বয়স : 46 লিঙ্গ : পুরুষ	KZC1376102 ফটো উপলব্ধ	879 নাম : মলিন রায় পিতার নাম: আশিনাথ রায় বাড়ির নং : n0211 বয়স : 61 লিঙ্গ : পুরুষ	WB/03/020/279030 ফটো উপলব্ধ	880 নাম : পম্পা রায় পিতার নাম: সুকুমার রায় বাড়ির নং : এন0094 বয়স : 26 লিঙ্গ : মহিলা	NGW2796852 ফটো উপলব্ধ
881 নাম : স্বাধীন রায় পিতার নাম: ত্রেলাক্ষ রায় বাড়ির নং : n0154 বয়স : 58 লিঙ্গ : পুরুষ	WB/03/020/273011 ফটো উপলব্ধ	882 নাম : স্বপ্না রায় স্বামীর নাম: প্রকাশ বাড়ির নং : N0086 বয়স : 30 লিঙ্গ : মহিলা	NGW2091999 ফটো উপলব্ধ	883 নাম : অপর্ণা রায় স্বামীর নাম: দীপু রায় বাড়ির নং : n0260 বয়স : 33 লিঙ্গ : মহিলা	NGW1684588 ফটো উপলব্ধ
884 নাম : লাকী রায়(মন্ডল) স্বামীর নাম: শান্তি রায় বাড়ির নং : n0261 বয়স : 31 লিঙ্গ : মহিলা	NGW1684323 ফটো উপলব্ধ	885 নাম : পঞ্চমী রায় পিতার নাম: সুরেশ রায় বাড়ির নং : এন0209 বয়স : 30 লিঙ্গ : মহিলা	NGW1831528 ফটো উপলব্ধ	886 নাম : পপি রায় স্বামীর নাম: মধুসূদন রায় বাড়ির নং : n0171 বয়স : 36 লিঙ্গ : মহিলা	NGW1825975 ফটো উপলব্ধ
887 নাম : মানিক রায় পিতার নাম: কলিন রায় বাড়ির নং : n0183 বয়স : 42 লিঙ্গ : পুরুষ	KZC2107340 ফটো উপলব্ধ	888 নাম : অভিজিৎ রায় পিতার নাম: মন্টু রায় বাড়ির নং : n0276 বয়স : 29 লিঙ্গ : পুরুষ	NGW1945880 ফটো উপলব্ধ	889 নাম : জয়ন্তী রায় (বর্মন) স্বামীর নাম: রমাপ্রসাদ রায় বাড়ির নং : n0184 বয়স : 34 লিঙ্গ : মহিলা	NGW1544576 ফটো উপলব্ধ
890 নাম : প্রীতি রায় স্বামীর নাম: বসন্ত রায় বাড়ির নং : n0293 বয়স : 37 লিঙ্গ : মহিলা	NGW1042365 ফটো উপলব্ধ	891 নাম : অমিত রায় পিতার নাম: শোভন রায় বাড়ির নং : এন093 বয়স : 22 লিঙ্গ : পুরুষ	NGW2762292 ফটো উপলব্ধ	892 নাম : রানা রায় পিতার নাম: অন্তেশ্বর রায় বাড়ির নং : n0185 বয়স : 30 লিঙ্গ : পুরুষ	NGW1825967 ফটো উপলব্ধ
893 নাম : নিরোদা রায় স্বামীর নাম: সুবল রায় বাড়ির নং : n0208 বয়স : 48 লিঙ্গ : মহিলা	KZC1319318 ফটো উপলব্ধ	894 নাম : রীতা রায় স্বামীর নাম: শোভন রায় বাড়ির নং : n0120 বয়স : 48 লিঙ্গ : মহিলা	KZC2526283 ফটো উপলব্ধ	895 নাম : সুকুমার রায় পিতার নাম: দেবারু রায় বাড়ির নং : n0126 বয়স : 41 লিঙ্গ : পুরুষ	NGW0723197 ফটো উপলব্ধ



896 নাম : মনীষা সিংহ স্বামীর নাম: লিটন রায় বাড়ির নং : n0377 বয়স : 28 লিঙ্গ : মহিলা	NTL1786987 ফটো উপলব্ধ	897 নাম : ধনিকা রায় পিতার নাম: শংকর রায় বাড়ির নং : নং112 বয়স : 21 লিঙ্গ : মহিলা	NGW2828671 ফটো উপলব্ধ	898 নাম : সুমিতা রায় স্বামীর নাম: ফুলেশ্বর রায় বাড়ির নং : n0170 বয়স : 44 লিঙ্গ : মহিলা	KZC2710663 ফটো উপলব্ধ
899 নাম : সাধীনা রয় স্বামীর নাম: ধনেশ্বর রায় বাড়ির নং : n0170 বয়স : 39 লিঙ্গ : মহিলা	KZC2761989 ফটো উপলব্ধ	900 নাম : মঙ্গলী রায় স্বামীর নাম: প্রধান রায় বাড়ির নং : n0268 বয়স : 61 লিঙ্গ : মহিলা	WB/03/020/492490 ফটো উপলব্ধ	901 নাম : মিঠুন রায় পিতার নাম: উত্তম রায় বাড়ির নং : n0118 বয়স : 39 লিঙ্গ : পুরুষ	KZC2710648 ফটো উপলব্ধ
902 নাম : অভিজিৎ রায় পিতার নাম: ভূপেন রায় বাড়ির নং : এন0108 বয়স : 22 লিঙ্গ : পুরুষ	NGW2747137 ফটো উপলব্ধ	903 নাম : পুষ্প রায় বর্মন স্বামীর নাম: প্রদীপ রায় বাড়ির নং : n0268 বয়স : 35 লিঙ্গ : মহিলা	NGW1457993 ফটো উপলব্ধ	904 নাম : অশলা রায় স্বামীর নাম: ফরিদুল রায় বাড়ির নং : n0160 বয়স : 66 লিঙ্গ : মহিলা	WB/03/020/279358 ফটো উপলব্ধ
905 নাম : শ্যামল রায় পিতার নাম: প্রফুল্ল রায় বাড়ির নং : n0160 বয়স : 36 লিঙ্গ : পুরুষ	NGW1544725 ফটো উপলব্ধ	906 নাম : রিস্পা রায় পিতার নাম: রঞ্জিত রায় বাড়ির নং : এন0159 বয়স : 22 লিঙ্গ : মহিলা	NGW2751758 ফটো উপলব্ধ	907 নাম : বিমল রায় পিতার নাম: প্রফুল্ল রায় বাড়ির নং : n0139 বয়স : 28 লিঙ্গ : পুরুষ	NGW2043974 ফটো উপলব্ধ
908 নাম : স্বপ্না রায় স্বামীর নাম: মানব রায় বাড়ির নং : এন0040 বয়স : 32 লিঙ্গ : মহিলা	NGW1823673 ফটো উপলব্ধ	909 নাম : মেনোকা রায় স্বামীর নাম: উত্তম রায় বাড়ির নং : n0118 বয়স : 55 লিঙ্গ : মহিলা	NGW2479988 ফটো উপলব্ধ	910 নাম : প্রতিমা বর্মন স্বামীর নাম: হরিপদ বর্মন বাড়ির নং : n0134 বয়স : 49 লিঙ্গ : মহিলা	NGW2488625 ফটো উপলব্ধ
911 নাম : বিনয় রায় পিতার নাম: বিমল রায় বাড়ির নং : N0236 বয়স : 52 লিঙ্গ : পুরুষ	KZC0507715 ফটো উপলব্ধ	912 নাম : লিটন রায় পিতার নাম: দীপেন রায় বাড়ির নং : N0058 বয়স : 30 লিঙ্গ : পুরুষ	TJR1583343 ফটো উপলব্ধ	913 নাম : করুণা রায় স্বামীর নাম: রমনী রায় বাড়ির নং : n0281 বয়স : 40 লিঙ্গ : মহিলা	NEV1252600 ফটো উপলব্ধ
914 নাম : ককিলা রায় স্বামীর নাম: সুধাংশু রায় বাড়ির নং : n0111 বয়স : 56 লিঙ্গ : মহিলা	WB/03/020/279651 ফটো উপলব্ধ	915 নাম : অনিমা রায় (বর্মন) স্বামীর নাম: দেবেন্দ্র নাথ বর্মন বাড়ির নং : N0069 বয়স : 31 লিঙ্গ : মহিলা	NGW1689827 ফটো উপলব্ধ	916 নাম : সতীশ রায় পিতার নাম: টেপু রায় বাড়ির নং : n0107 বয়স : 48 লিঙ্গ : পুরুষ	KZC2710655 ফটো উপলব্ধ
917 নাম : প্রশান্ত কুমার রয় পিতার নাম: ধীরেন্দ্র নাথ রয় বাড়ির নং : n0140 বয়স : 42 লিঙ্গ : পুরুষ	KZC2107415 ফটো উপলব্ধ	918 নাম : সুদীপ্তা রায় পিতার নাম: দুলা রায় বাড়ির নং : n0085 বয়স : 24 লিঙ্গ : মহিলা	NGW2619328 ফটো উপলব্ধ	919 নাম : ক্ষীরপ্রসাদ রায় পিতার নাম: গৌরমোহন রায় বাড়ির নং : n0227 বয়স : 37 লিঙ্গ : পুরুষ	KZC2761955 ফটো উপলব্ধ
920 নাম : বিনোদা রায় স্বামীর নাম: প্রফুল্ল রায় বাড়ির নং : n0139 বয়স : 56 লিঙ্গ : মহিলা	NGW2502540 ফটো উপলব্ধ	921 নাম : কৃষ্ণা রায় স্বামীর নাম: দুর্ঘোষধন রায় বাড়ির নং : n0202 বয়স : 54 লিঙ্গ : মহিলা	WB/03/020/279490 ফটো উপলব্ধ	922 নাম : নীরেন রায় পিতার নাম: রামানন্দ রায় বাড়ির নং : n0110 বয়স : 66 লিঙ্গ : পুরুষ	WB/03/020/279534 ফটো উপলব্ধ
923 নাম : সুমতী রায় স্বামীর নাম: সুরত চন্দ্র রায় বাড়ির নং : n0123 বয়স : 43 লিঙ্গ : মহিলা	NGW1458272 ফটো উপলব্ধ	924 নাম : সোনাকান্ত রায় পিতার নাম: যোগেন রায় বাড়ির নং : n0125 বয়স : 66 লিঙ্গ : পুরুষ	WB/03/020/279428 ফটো উপলব্ধ	925 নাম : প্রদীপ রায় পিতার নাম: উত্তম রায় বাড়ির নং : n0118 বয়স : 35 লিঙ্গ : পুরুষ	NGW1242247 ফটো উপলব্ধ



926 নাম : ফুলকান্ত রায় পিতার নাম: হরিন্দ্রনাথ রায় বাড়ির নং : n0159 বয়স : 53 লিঙ্গ : পুরুষ	WB/03/020/279105	927 নাম : সঞ্জিত রায় পিতার নাম: নীরেন রায় বাড়ির নং : n0110 বয়স : 43 লিঙ্গ : পুরুষ	KZC2366284	928 নাম : দয়ানন্দী রায় স্বামীর নাম: উত্তম রায় বাড়ির নং : n0189 বয়স : 51 লিঙ্গ : মহিলা	NGW2532414
929 নাম : ফুলেন রায় পিতার নাম: ফনিন্দ্র রায় বাড়ির নং : n0160 বয়স : 39 লিঙ্গ : পুরুষ	KZC2366797	930 নাম : বিমান রায় পিতার নাম: মৃত বিমল রায় বাড়ির নং : n0236 বয়স : 59 লিঙ্গ : পুরুষ	NGW2940302	931 নাম : দীপু রায় পিতার নাম: যোগেশ রায় বাড়ির নং : n0260 বয়স : 41 লিঙ্গ : পুরুষ	KZC2366300
932 নাম : পিংকু রায় পিতার নাম: দীনেশ রায় বাড়ির নং : n0261 বয়স : 32 লিঙ্গ : পুরুষ	NGW1684232	933 নাম : শান্তি রায় পিতার নাম: দিনেশ রায় বাড়ির নং : n0261 বয়স : 36 লিঙ্গ : পুরুষ	NGW1457985	934 নাম : সন্ধ্যা রায় স্বামীর নাম: বীরেন রায় বাড়ির নং : n0267 বয়স : 55 লিঙ্গ : মহিলা	WB/03/020/279620
935 নাম : জয়া রায় স্বামীর নাম: প্রদীপ রায় বাড়ির নং : n0267 বয়স : 43 লিঙ্গ : মহিলা	KZC2366169	936 নাম : প্রধান রায় পিতার নাম: শকুল রায় বাড়ির নং : n0268 বয়স : 75 লিঙ্গ : পুরুষ	WB/03/020/492491	937 নাম : নির্মল রায় পিতার নাম: কান্দুরা রায় বাড়ির নং : n0166 বয়স : 57 লিঙ্গ : পুরুষ	WB/03/020/279136
938 নাম : দীনেশ্বরী রায় স্বামীর নাম: তামেশ্বর রায় বাড়ির নং : n0170 বয়স : 71 লিঙ্গ : মহিলা	WB/03/020/279375	939 নাম : লতা রায় স্বামীর নাম: মনা রায় বাড়ির নং : n0123 বয়স : 39 লিঙ্গ : মহিলা	KZC2710721	940 নাম : কবিতা রায় স্বামীর নাম: সুকুমার রায় বাড়ির নং : n0157 বয়স : 46 লিঙ্গ : মহিলা	KZC2526424
941 নাম : পবিত্রা রায় স্বামীর নাম: মানিক রায় বাড়ির নং : n0183 বয়স : 35 লিঙ্গ : মহিলা	NGW1825918	942 নাম : নিরনী রায় স্বামীর নাম: দীপক রায় বাড়ির নং : n0184 বয়স : 56 লিঙ্গ : মহিলা	WB/03/020/279747	943 নাম : মধুমিতা রায় পিতার নাম: সুকুমার রায় বাড়ির নং : এন0094 বয়স : 23 লিঙ্গ : মহিলা	NGW2759900
944 নাম : সুমিত্রা রায় স্বামীর নাম: অমল রায় বাড়ির নং : n0146 বয়স : 33 লিঙ্গ : মহিলা	NGW1684596	945 নাম : অলক রায় পিতার নাম: সুবল রায় বাড়ির নং : n0104 বয়স : 43 লিঙ্গ : পুরুষ	KZC1376888	946 নাম : বিমল রায় পিতার নাম: ডুলাই রায় বাড়ির নং : n0146 বয়স : 41 লিঙ্গ : পুরুষ	KZC2366813
947 নাম : সূতি রায় শর্মা স্বামীর নাম: সন্তু রায় বাড়ির নং : এন0162 বয়স : 27 লিঙ্গ : মহিলা	NGW2297463	948 নাম : দিপক রায় পিতার নাম: দীনেশ রায় বাড়ির নং : n0320 বয়স : 41 লিঙ্গ : পুরুষ	NGW1826189	949 নাম : বাসন্তী রায় স্বামীর নাম: কালুবাবু রায় বাড়ির নং : n0338 বয়স : 33 লিঙ্গ : মহিলা	NGW1642701
950 নাম : মনোরঞ্জন রায় পিতার নাম: প্রফুল্ল রায় বাড়ির নং : n0160 বয়স : 32 লিঙ্গ : পুরুষ	NGW1544733	951 নাম : আরতি রায় স্বামীর নাম: রঞ্জিত রায় বাড়ির নং : n0159 বয়স : 39 লিঙ্গ : মহিলা	KZC2366821	952 নাম : গনেশ রায় পিতার নাম: শ্যামা চরন রায় বাড়ির নং : n0120 বয়স : 55 লিঙ্গ : পুরুষ	NGW2502359
953 নাম : দুলাল রায় পিতার নাম: সুরেন রায় বাড়ির নং : n0078 বয়স : 50 লিঙ্গ : পুরুষ	NGW2503167	954 নাম : স্বপ্না রায় (সরকার) স্বামীর নাম: বিমান রায় বাড়ির নং : n0236 বয়স : 59 লিঙ্গ : মহিলা	WB/03/017/543790	955 নাম : যোগেশ রায় পিতার নাম: বাউরা রায় বাড়ির নং : n0260 বয়স : 76 লিঙ্গ : পুরুষ	WB/03/020/279178



956 নাম : সুকুমার রায় পিতার নাম: যোগেশ রায় বাড়ির নং : n0260 বয়স : 37 লিঙ্গ : পুরুষ	NGW0724500 ফটো উপলব্ধ	957 নাম : সরস্বতী রায় পিতার নাম: দুর্ঘোষন রায় বাড়ির নং : n0202 বয়স : 32 লিঙ্গ : মহিলা	NGW1684471 ফটো উপলব্ধ	958 নাম : প্রদীপ রায় পিতার নাম: কামিনী রায় বাড়ির নং : n0267 বয়স : 42 লিঙ্গ : পুরুষ	KZC2107365 ফটো উপলব্ধ
959 নাম : প্রদীপ রায় পিতার নাম: প্রধান রায় বাড়ির নং : n0268 বয়স : 45 লিঙ্গ : পুরুষ	KZC2526333 ফটো উপলব্ধ	960 নাম : মিতালী রায় স্বামীর নাম: বিনয় রায় বাড়ির নং : n0236 বয়স : 49 লিঙ্গ : মহিলা	KZC2640571 ফটো উপলব্ধ	961 নাম : রাজেশ রায় পিতার নাম: অক্ষয় রায় বাড়ির নং : n0117 বয়স : 42 লিঙ্গ : পুরুষ	KZC2366094 ফটো উপলব্ধ
962 নাম : লক্ষ্মী রায় স্বামীর নাম: ফুলেন রায় বাড়ির নং : n0160 বয়স : 37 লিঙ্গ : মহিলা	NGW1458306 ফটো উপলব্ধ	963 নাম : অনিমেস রায় পিতার নাম: দুলা রায় বাড়ির নং : এন249 বয়স : 22 লিঙ্গ : পুরুষ	NGW2762698 ফটো উপলব্ধ	964 নাম : কেশব চন্দ্র রায় পিতার নাম: ধীরেন্দ্র নাথ রায় বাড়ির নং : n0140 বয়স : 49 লিঙ্গ : পুরুষ	NGW2532471 ফটো উপলব্ধ
965 নাম : মমতা রায় স্বামীর নাম: শ্যামল রায় বাড়ির নং : n0160 বয়স : 30 লিঙ্গ : মহিলা	NGW1826064 ফটো উপলব্ধ	966 নাম : দুলা রায় পিতার নাম: বীরেন রায় বাড়ির নং : n0085 বয়স : 47 লিঙ্গ : পুরুষ	KZC1319797 ফটো উপলব্ধ	967 নাম : আরতী রায় স্বামীর নাম: যোগেশ রায় বাড়ির নং : n0260 বয়স : 63 লিঙ্গ : মহিলা	WB/03/020/279624 ফটো উপলব্ধ
968 নাম : ষষ্ঠী রায় পিতার নাম: বীরেন রায় বাড়ির নং : n0267 বয়স : 31 লিঙ্গ : পুরুষ	NGW1684224 ফটো উপলব্ধ	969 নাম : ফুলেশ্বর রায় পিতার নাম: তামেশ্বর রায় বাড়ির নং : n0170 বয়স : 49 লিঙ্গ : পুরুষ	KZC2640563 ফটো উপলব্ধ	970 নাম : কলিন রায় পিতার নাম: আশিনাথ রায় বাড়ির নং : n0183 বয়স : 63 লিঙ্গ : পুরুষ	WB/03/020/279436 ফটো উপলব্ধ
971 নাম : মনটু রায় পিতার নাম: নগেন্দ্রনাথ রায় বাড়ির নং : n0276 বয়স : 57 লিঙ্গ : পুরুষ	WB/03/020/279685 ফটো উপলব্ধ	972 নাম : জ্যোৎস্না রায় স্বামীর নাম: বিমল রায় বাড়ির নং : n0146 বয়স : 34 লিঙ্গ : মহিলা	NGW1457936 ফটো উপলব্ধ	973 নাম : বর্ণালী বর্মন পিতার নাম: রামকৃষ্ণ বর্মন বাড়ির নং : এন0123 বয়স : 34 লিঙ্গ : মহিলা	NGW1757186 ফটো উপলব্ধ
974 নাম : রমাপ্রসাদ রায় পিতার নাম: দীপক রায় বাড়ির নং : n0184 বয়স : 41 লিঙ্গ : পুরুষ	KZC2366185 ফটো উপলব্ধ	975 নাম : বিধান রায় পিতার নাম: অতিশ্বর রায় বাড়ির নং : n0119 বয়স : 66 লিঙ্গ : পুরুষ	NGW2494474 ফটো উপলব্ধ	976 নাম : মলিনা রায় স্বামীর নাম: কেশব রায় বাড়ির নং : n0140 বয়স : 39 লিঙ্গ : মহিলা	KZC2710697 ফটো উপলব্ধ
977 নাম : কম্পনা রায় স্বামীর নাম: শচীন্দ্র রায় বাড়ির নং : n0157 বয়স : 61 লিঙ্গ : মহিলা	NGW2524676 ফটো উপলব্ধ	978 নাম : দ্বীপশিখা রায় পিতার নাম: সুকুমার রায় বাড়ির নং : এন0157 বয়স : 21 লিঙ্গ : মহিলা	NGW2849461 ফটো উপলব্ধ	979 নাম : বনবালা রায় স্বামীর নাম: মানিক রায় বাড়ির নং : n0126 বয়স : 43 লিঙ্গ : মহিলা	KZC2761922 ফটো উপলব্ধ
980 নাম : প্রফুল্ল রায় পিতার নাম: ফণীন্দ্র নাথ রায় বাড়ির নং : n0160 বয়স : 61 লিঙ্গ : পুরুষ	NGW2634376 ফটো উপলব্ধ	981 নাম : বুলবুলি রায় স্বামীর নাম: অশ্বেশ্বর রায় বাড়ির নং : n0185 বয়স : 49 লিঙ্গ : মহিলা	WB/03/020/279748 ফটো উপলব্ধ	982 নাম : রাখি রায় পিতার নাম: অনন্ত রায় বাড়ির নং : n0024 বয়স : 27 লিঙ্গ : মহিলা	NGW2180990 ফটো উপলব্ধ
983 নাম : সরলা রায় স্বামীর নাম: সোনাকান্ত রায় বাড়ির নং : n0125 বয়স : 51 লিঙ্গ : মহিলা	WB/03/020/279424 ফটো উপলব্ধ	984 নাম : লক্ষ্মী রায়(দাস) পিতার নাম: দুর্জয়ন রায় বাড়ির নং : n0202 বয়স : 35 লিঙ্গ : মহিলা	NGW1242254 ফটো উপলব্ধ	985 নাম : ননীবালা রায় স্বামীর নাম: দেবাক রায় বাড়ির নং : n0126 বয়স : 63 লিঙ্গ : মহিলা	WB/03/020/279460 ফটো উপলব্ধ

986 নাম : পবীন রায় পিতার নাম: ধনেশ্বর রায় বাড়ির নং : n0121 বয়স : 61 লিঙ্গ : পুরুষ	NGW2940682 ফটো উপলব্ধ	987 নাম : দেবরাজ রায় পিতার নাম: গোবিন্দ রায় বাড়ির নং : এন0008 বয়স : 23 লিঙ্গ : পুরুষ	NGW2660389 ফটো উপলব্ধ	988 নাম : সুবল রায় পিতার নাম: বুলু রায় বাড়ির নং : n0208 বয়স : 52 লিঙ্গ : পুরুষ	WB/03/020/279583 ফটো উপলব্ধ
989 নাম : মধুসূদন রায় পিতার নাম: সুরেন্দ্রনাথ রায় বাড়ির নং : n0171 বয়স : 50 লিঙ্গ : পুরুষ	KZC1318666 ফটো উপলব্ধ	990 নাম : সন্ধ্যারানী রায় স্বামীর নাম: সতীশ রায় বাড়ির নং : n0107 বয়স : 37 লিঙ্গ : মহিলা	NGW0723981 ফটো উপলব্ধ	991 নাম : ধনেশ্বর রয় পিতার নাম: তামেশ্বর রায় বাড়ির নং : n0170 বয়স : 39 লিঙ্গ : পুরুষ	KZC2526325 ফটো উপলব্ধ
992 নাম : আলোমতি সিং রায় স্বামীর নাম: উৎপল রায় বাড়ির নং : n0127 বয়স : 37 লিঙ্গ : মহিলা	NGW1945955 ফটো উপলব্ধ	993 নাম : উৎপল রায় পিতার নাম: নির্মল রায় বাড়ির নং : n0127 বয়স : 40 লিঙ্গ : পুরুষ	KZC2366276 ফটো উপলব্ধ	994 নাম : জীতেন রায় পিতার নাম: পৈদিয়া রায় বাড়ির নং : n0203 বয়স : 55 লিঙ্গ : পুরুষ	WB/03/020/279106 ফটো উপলব্ধ
995 নাম : ভাগ্যপ্রিয়া রায় পিতার নাম: দুলাল রায় বাড়ির নং : N0328 বয়স : 24 লিঙ্গ : মহিলা	NGW2619427 ফটো উপলব্ধ	996 নাম : মনোরঞ্জন রায় পিতার নাম: শ্যামা চরন রায় বাড়ির নং : n0120 বয়স : 46 লিঙ্গ : পুরুষ	KZC1319177 ফটো উপলব্ধ	997 নাম : অশ্বেশ্বর রায় পিতার নাম: যতিন্দ্র নাথ রায় বাড়ির নং : n0185 বয়স : 56 লিঙ্গ : পুরুষ	WB/03/020/279043 ফটো উপলব্ধ
998 নাম : শুভ রায় পিতার নাম: প্রফুল্ল রায় বাড়ির নং : N0106 বয়স : 24 লিঙ্গ : পুরুষ	NGW2619567 ফটো উপলব্ধ	999 নাম : দেবজিৎ রায় পিতার নাম: দিলীপ চন্দ্র রায় বাড়ির নং : N0148 বয়স : 24 লিঙ্গ : পুরুষ	NGW2619401 ফটো উপলব্ধ	1000 নাম : গনেশ রায় পিতার নাম: দূর্যোধন রায় বাড়ির নং : n0202 বয়স : 41 লিঙ্গ : পুরুষ	KZC2526309 ফটো উপলব্ধ
1001 নাম : কাকুলী রায় স্বামীর নাম: জ্যোতিষ রায় বাড়ির নং : n0100 বয়স : 32 লিঙ্গ : মহিলা	NGW1825983 ফটো উপলব্ধ	1002 নাম : পরিমল রায় পিতার নাম: মদন রায় বাড়ির নং : n0096 বয়স : 42 লিঙ্গ : পুরুষ	KZC2526341 ফটো উপলব্ধ	1003 নাম : বিষ্ণু রায় পিতার নাম: কাইচালু রায় বাড়ির নং : n0089 বয়স : 37 লিঙ্গ : পুরুষ	KZC2761963 ফটো উপলব্ধ
1004 নাম : বিমল রায় পিতার নাম: মহেন্দ্র রায় বাড়ির নং : n0103 বয়স : 28 লিঙ্গ : পুরুষ	NGW2044030 ফটো উপলব্ধ	1005 নাম : মাম্পি রায় স্বামীর নাম: অমৃত রায় বাড়ির নং : n0095 বয়স : 29 লিঙ্গ : মহিলা	NGW1945823 ফটো উপলব্ধ	1006 নাম : সুজয় রায় পিতার নাম: মুকুন্দ রায় বাড়ির নং : n0123 বয়স : 40 লিঙ্গ : পুরুষ	NGW1242262 ফটো উপলব্ধ
1007 নাম : পিন্টু রায় পিতার নাম: বিধান রায় বাড়ির নং : n0119 বয়স : 34 লিঙ্গ : পুরুষ	NGW1544667 ফটো উপলব্ধ	1008 নাম : আরতি রায় স্বামীর নাম: পরিমল রায় বাড়ির নং : n0147 বয়স : 41 লিঙ্গ : মহিলা	NGW1348374 ফটো উপলব্ধ	Q 1009 নাম : বাতাসী রায় স্বামীর নাম: অনিল রায় বাড়ির নং : বয়স : 64 লিঙ্গ : মহিলা	KZC0075937 ফটো উপলব্ধ
1010 নাম : মামনি রায় স্বামীর নাম: কার্তিক রায় বাড়ির নং : n0107 বয়স : 34 লিঙ্গ : মহিলা	NGW1826015 ফটো উপলব্ধ	1011 নাম : অঞ্জলী রায় স্বামীর নাম: প্রফুল্ল রায় বাড়ির নং : n0106 বয়স : 40 লিঙ্গ : মহিলা	NGW1684414 ফটো উপলব্ধ	1012 নাম : রেনুকা রায় স্বামীর নাম: মুকুন্দ রায় বাড়ির নং : n0123 বয়স : 69 লিঙ্গ : মহিলা	WB/03/020/279057 ফটো উপলব্ধ
1013 নাম : স্বদেশ সরকার পিতার নাম: গোপাল চন্দ্র সরকার বাড়ির নং : এনএইচ003 বয়স : 31 লিঙ্গ : পুরুষ	ZRS1700194 ফটো উপলব্ধ	1014 নাম : রঞ্জিলা রায় কাহার স্বামীর নাম: শম্ভু রায় বাড়ির নং : এন0297 বয়স : 29 লিঙ্গ : মহিলা	NGW1942317 ফটো উপলব্ধ	1015 নাম : মৌসুমী রায় পিতার নাম: জয় কুমার রায় বাড়ির নং : এন0297 বয়স : 23 লিঙ্গ : মহিলা	NGW2660454 ফটো উপলব্ধ



1016 নাম : জগদীশ শর্মা পিতার নাম: নুপেন শর্মা বাড়ির নং : n0254 বয়স : 45 লিঙ্গ : পুরুষ	KZC2366649 ফটো উপলব্ধ	1017 নাম : জয়ব্রত শর্মা পিতার নাম: জগদীশ শর্মা বাড়ির নং : n0254 বয়স : 26 লিঙ্গ : পুরুষ	NGW2180842 ফটো উপলব্ধ	1018 নাম : জয়ন্ত শর্মা পিতার নাম: জগদীশ শর্মা বাড়ির নং : এন0254 বয়স : 22 লিঙ্গ : পুরুষ	NGW2770550 ফটো উপলব্ধ
1019 নাম : জয়া শর্মা পিতার নাম: জগদীশ শর্মা বাড়ির নং : এন0254 বয়স : 23 লিঙ্গ : মহিলা	NGW2660447 ফটো উপলব্ধ	1020 নাম : শান্তনা শর্মা স্বামীর নাম: জগদীশ শর্মা বাড়ির নং : n0271 বয়স : 48 লিঙ্গ : মহিলা	KZC2366656 ফটো উপলব্ধ	1021 নাম : জয়দীপ সূত্রধর পিতার নাম: বিনোদ সূত্রধর বাড়ির নং : n0258 বয়স : 38 লিঙ্গ : পুরুষ	KZC2526374 ফটো উপলব্ধ
1022 নাম : অমল সূত্রধর পিতার নাম: নীরোদ সূত্রধর বাড়ির নং : n0256 বয়স : 40 লিঙ্গ : পুরুষ	KZC2366839 ফটো উপলব্ধ	1023 নাম : সজল সূত্রধর মায়ের নাম: সুরধনী সূত্রধর বাড়ির নং : n0256 বয়স : 42 লিঙ্গ : পুরুষ	KZC2366441 ফটো উপলব্ধ	1024 নাম : শ্যামল সূত্রধর পিতার নাম: নীরোদ সূত্রধর বাড়ির নং : n0256 বয়স : 50 লিঙ্গ : পুরুষ	KZC2640621 ফটো উপলব্ধ
1025 নাম : সম্পা সূত্রধর স্বামীর নাম: রনজিত সূত্রধর বাড়ির নং : n0258 বয়স : 39 লিঙ্গ : মহিলা	KZC2762060 ফটো উপলব্ধ	1026 নাম : কবিতা সূত্রধর(সরকার) স্বামীর নাম: শ্যামল সূত্রধর বাড়ির নং : n0256 বয়স : 35 লিঙ্গ : মহিলা	NGW1544675 ফটো উপলব্ধ	1027 নাম : প্রভাতী সূত্রধর স্বামীর নাম: ফিরোদ সূত্রধর বাড়ির নং : n0258 বয়স : 79 লিঙ্গ : মহিলা	WB/03/020/279327 ফটো উপলব্ধ
1028 নাম : সুরধনী সূত্রধর স্বামীর নাম: নীরোদ সূত্রধর বাড়ির নং : n0256 বয়স : 67 লিঙ্গ : মহিলা	WB/03/020/279697 ফটো উপলব্ধ	1029 নাম : কল্যানী সূত্রধর স্বামীর নাম: বিনোদ চন্দ্র সূত্রধর বাড়ির নং : n0258 বয়স : 58 লিঙ্গ : মহিলা	NGW2513042 ফটো উপলব্ধ	1030 নাম : রনজিত সূত্রধর পিতার নাম: ফিরোদ সূত্রধর বাড়ির নং : n0258 বয়স : 53 লিঙ্গ : পুরুষ	WB/03/020/279094 ফটো উপলব্ধ
1031 নাম : বিনোদ চন্দ্র সূত্রধর পিতার নাম: ক্ষিতিশ চন্দ্র সূত্রধর বাড়ির নং : n0258 বয়স : 71 লিঙ্গ : পুরুষ	WB/03/020/279604 ফটো উপলব্ধ	1032 নাম : অপর্ণা সূত্রধর স্বামীর নাম: বিশ্বজিৎ সূত্রধর বাড়ির নং : এন0005 বয়স : 23 লিঙ্গ : মহিলা	NGW2660488 ফটো উপলব্ধ	1033 নাম : বিশ্বজিৎ সূত্রধর পিতার নাম: গোপাল সূত্রধর বাড়ির নং : N0005 বয়স : 29 লিঙ্গ : পুরুষ	NGW2124584 ফটো উপলব্ধ
1034 নাম : সম্পা সরকার স্বামীর নাম: পিন্টু সরকার বাড়ির নং : 299 বয়স : 41 লিঙ্গ : মহিলা	KZC2404853 ফটো উপলব্ধ	1035 নাম : রুনা সরকার স্বামীর নাম: প্রদীপ সরকার বাড়ির নং : n0351 বয়স : 38 লিঙ্গ : মহিলা	KZC2547776 ফটো উপলব্ধ	1036 নাম : পিন্টু সরকার পিতার নাম: ভবেশ চন্দ্র সরকার বাড়ির নং : n0192 বয়স : 45 লিঙ্গ : পুরুষ	KZC2710796 ফটো উপলব্ধ
1037 নাম : শিবশঙ্কর সরকার পিতার নাম: গোপাল চন্দ্র সরকার বাড়ির নং : n0179 বয়স : 46 লিঙ্গ : পুরুষ	KZC2107464 ফটো উপলব্ধ	1038 নাম : অঞ্জনা সরকার পিতার নাম: গোপাল সরকার বাড়ির নং : n0179 বয়স : 43 লিঙ্গ : মহিলা	NGW1826114 ফটো উপলব্ধ	1039 নাম : গৌতম সরকার পিতার নাম: গোপাল চন্দ্র সরকার বাড়ির নং : n0179 বয়স : 42 লিঙ্গ : পুরুষ	KZC2107472 ফটো উপলব্ধ
1040 নাম : হিমালী সরকার (প্রামানিক) স্বামীর নাম: তাপস সরকার বাড়ির নং : n0178 বয়স : 43 লিঙ্গ : মহিলা	NGW1348465 ফটো উপলব্ধ	1041 নাম : বিশ্বজিৎ সরকার পিতার নাম: বিমল সরকার বাড়ির নং : n0265 বয়স : 31 লিঙ্গ : পুরুষ	NGW1458348 ফটো উপলব্ধ	1042 নাম : রত্না সরকার পিতার নাম: গোপাল সরকার বাড়ির নং : n0179 বয়স : 61 লিঙ্গ : মহিলা	WB/03/020/279016 ফটো উপলব্ধ
1043 নাম : ডোলি সরকি স্বামীর নাম: কুমার সরকি বাড়ির নং : n0265 বয়স : 45 লিঙ্গ : মহিলা	NGW1508662 ফটো উপলব্ধ	1044 নাম : পারমিতা সরকার পিতার নাম: পিন্টু সরকার বাড়ির নং : এন0192 বয়স : 21 লিঙ্গ : মহিলা	NGW2828689 ফটো উপলব্ধ	1045 নাম : গোপাল সরকার পিতার নাম: হরিদাস সরকার বাড়ির নং : n0115 বয়স : 68 লিঙ্গ : পুরুষ	NGW2369544 ফটো উপলব্ধ

1046 নাম : প্রকাশ সরকার পিতার নাম: গোপাল সরকার বাড়ির নং : n0115 বয়স : 31 লিঙ্গ : পুরুষ	NGW1684208 ফটো উপলব্ধ	1047 নাম : সুনীল চন্দ্র সরকার পিতার নাম: রমেশ চন্দ্র সরকার বাড়ির নং : n0339 বয়স : 83 লিঙ্গ : পুরুষ	WB/03/020/279077 ফটো উপলব্ধ	1048 নাম : অপর্ণা সরকার (নন্দি) স্বামীর নাম: মানিক সরকার বাড়ির নং : n0213 বয়স : 50 লিঙ্গ : মহিলা	KZC1319979 ফটো উপলব্ধ
1049 নাম : টগর সরকার পিতার নাম: শিশু সরকার বাড়ির নং : n0047 বয়স : 27 লিঙ্গ : মহিলা	NGW2180958 ফটো উপলব্ধ	1050 নাম : রেখা সরকার স্বামীর নাম: বিমল সরকার বাড়ির নং : n0265 বয়স : 56 লিঙ্গ : মহিলা	NGW2369866 ফটো উপলব্ধ	1051 নাম : রাখারানী সরকার স্বামীর নাম: হৃদয় সরকার বাড়ির নং : n0213 বয়স : 86 লিঙ্গ : মহিলা	WB/03/020/279547 ফটো উপলব্ধ
1052 নাম : মানিক সরকার পিতার নাম: হৃদয় সরকার বাড়ির নং : n0213 বয়স : 57 লিঙ্গ : পুরুষ	WB/03/020/279675 ফটো উপলব্ধ	1053 নাম : রীতা চৌধুরী ব্যানার্জী স্বামীর নাম: অরুণ চৌধুরী বাড়ির নং : n0339 বয়স : 54 লিঙ্গ : মহিলা	NGW0721217 ফটো উপলব্ধ	1054 নাম : শচীন্দ্র নাথ রায় পিতার নাম: সত্যনারায়ন রায় বাড়ির নং : n0339 বয়স : 56 লিঙ্গ : পুরুষ	WB/03/020/279765 ফটো উপলব্ধ
1055 নাম : রেখা দে স্বামীর নাম: বাবুল দে বাড়ির নং : n0339 বয়স : 48 লিঙ্গ : মহিলা	WB/03/020/279172 ফটো উপলব্ধ	1056 নাম : দিলীপ সরকার পিতার নাম: বাবুল সরকার বাড়ির নং : n0259 বয়স : 38 লিঙ্গ : পুরুষ	KZC2762052 ফটো উপলব্ধ	1057 নাম : প্রিয়তম সরকার পিতার নাম: ভজন সরকার বাড়ির নং : N0012 বয়স : 27 লিঙ্গ : পুরুষ	NGW2124683 ফটো উপলব্ধ
1058 নাম : কালু সরকার পিতার নাম: পরিমল সরকার বাড়ির নং : n0265 বয়স : 41 লিঙ্গ : পুরুষ	KZC2366367 ফটো উপলব্ধ	1059 নাম : লিপিকা সরকার পিতার নাম: নিতাই সরকার বাড়ির নং : n0380 বয়স : 35 লিঙ্গ : মহিলা	RIY1529734 ফটো উপলব্ধ	1060 নাম : প্রানরানী সরকার স্বামীর নাম: গোপাল সরকার বাড়ির নং : n0115 বয়স : 57 লিঙ্গ : মহিলা	NGW2370021 ফটো উপলব্ধ
1061 নাম : অরুণ চৌধুরী পিতার নাম: বিমল চন্দ্র চৌধুরী বাড়ির নং : n0339 বয়স : 61 লিঙ্গ : পুরুষ	NGW2571529 ফটো উপলব্ধ	1062 নাম : বাবুল সরকার পিতার নাম: হৃদয় সরকার বাড়ির নং : n0259 বয়স : 66 লিঙ্গ : পুরুষ	WB/03/020/279320 ফটো উপলব্ধ	1063 নাম : রত্না সরকার স্বামীর নাম: সন্তোন সরকার বাড়ির নং : n0215 বয়স : 76 লিঙ্গ : মহিলা	WB/03/020/279642 ফটো উপলব্ধ
1064 নাম : বাপ্পা সরকার পিতার নাম: বাবুল সরকার বাড়ির নং : n0259 বয়স : 32 লিঙ্গ : পুরুষ	NGW1544485 ফটো উপলব্ধ	1065 নাম : উষা সরকার স্বামীর নাম: গোপাল সরকার বাড়ির নং : n0179 বয়স : 71 লিঙ্গ : মহিলা	WB/03/020/279015 ফটো উপলব্ধ	1066 নাম : গীতা সরকার পিতার নাম: গোপাল সরকার বাড়ির নং : n0115 বয়স : 36 লিঙ্গ : মহিলা	NGW1458231 ফটো উপলব্ধ
Q 1067 নাম : ময়না সরকার স্বামীর নাম: পরেশ সরকার বাড়ির নং : N0069 বয়স : 36 লিঙ্গ : মহিলা	NGW2124733 ফটো উপলব্ধ	1068 নাম : সুখেন সরকার পিতার নাম: কর্ন সরকার বাড়ির নং : এন0011 বয়স : 26 লিঙ্গ : পুরুষ	NGW2297273 ফটো উপলব্ধ	1069 নাম : কামনা সরকার স্বামীর নাম: দীপক সরকার বাড়ির নং : n0192 বয়স : 56 লিঙ্গ : মহিলা	NGW2511186 ফটো উপলব্ধ
1070 নাম : তাপস সরকার পিতার নাম: সুনীল চন্দ্র সরকার বাড়ির নং : n0178 বয়স : 48 লিঙ্গ : পুরুষ	WB/03/020/279129 ফটো উপলব্ধ	1071 নাম : দীপ সরকার পিতার নাম: দীপক সরকার বাড়ির নং : n0192 বয়স : 34 লিঙ্গ : পুরুষ	NGW1458256 ফটো উপলব্ধ	1072 নাম : স্বপন সরকার পিতার নাম: ভবেশ সরকার বাড়ির নং : n0192 বয়স : 56 লিঙ্গ : পুরুষ	WB/03/020/279137 ফটো উপলব্ধ
1073 নাম : শ্যামল সরকার পিতার নাম: হরিপদ সরকার বাড়ির নং : n0265 বয়স : 49 লিঙ্গ : পুরুষ	WB/03/020/279353 ফটো উপলব্ধ	1074 নাম : সুজিত সরকার পিতার নাম: যতীন্দ্র নাথ সরকার বাড়ির নং : n0233 বয়স : 39 লিঙ্গ : পুরুষ	KZC2532612 ফটো উপলব্ধ	1075 নাম : জয়ন্তী দে স্বামীর নাম: নীরেন দে বাড়ির নং : n0339 বয়স : 47 লিঙ্গ : মহিলা	WB/03/020/279543 ফটো উপলব্ধ



1076 নাম : অলক ভট্টাচার্য্য পিতার নাম: ধরনী নাথ ভট্টাচার্য্য বাড়ির নং : n0339 বয়স : 63 লিঙ্গ : পুরুষ	NGW2369841 ফটো উপলব্ধ	1077 নাম : দীপক সরকার পিতার নাম: ভবেশ সরকার বাড়ির নং : n0192 বয়স : 61 লিঙ্গ : পুরুষ	NGW2511566 ফটো উপলব্ধ	Q 1078 নাম : সুহাত সরকার পিতার নাম: নরেশ সরকার বাড়ির নং : N0069 বয়স : 27 লিঙ্গ : পুরুষ	NGW2124550 ফটো উপলব্ধ
1079 নাম : নিতেশ্বর রায় পিতার নাম: পনিয়া রায় বাড়ির নং : n0192 বয়স : 51 লিঙ্গ : পুরুষ	WB/03/020/279344 ফটো উপলব্ধ	1080 নাম : আরতী সরকার পিতার নাম: গোপাল সরকার বাড়ির নং : n0179 বয়স : 56 লিঙ্গ : মহিলা	WB/03/020/279017 ফটো উপলব্ধ	1081 নাম : সুভদীপ সরকার পিতার নাম: যাদব সরকার বাড়ির নং : এন0012 বয়স : 26 লিঙ্গ : পুরুষ	NGW2298537 ফটো উপলব্ধ
1082 নাম : বুলবুলি সরকার স্বামীর নাম: বাবলু সরকার বাড়ির নং : n0259 বয়স : 56 লিঙ্গ : মহিলা	WB/03/020/279546 ফটো উপলব্ধ	1083 নাম : কুমা সরকার স্বামীর নাম: দিলীপ সরকার বাড়ির নং : N0259 বয়স : 27 লিঙ্গ : মহিলা	NGW2124568 ফটো উপলব্ধ	1084 নাম : বিশ্বজিৎ সরকার পিতার নাম: কর্ন সরকার বাড়ির নং : N001 বয়স : 24 লিঙ্গ : মহিলা	NGW2619260 ফটো উপলব্ধ
1085 নাম : টিটু দাস (সরকার) স্বামীর নাম: স্বপন সরকার বাড়ির নং : n0192 বয়স : 44 লিঙ্গ : মহিলা	KZC2366334 ফটো উপলব্ধ	1086 নাম : বাসনা রানী সরকার স্বামীর নাম: সুনীল চন্দ্র সরকার বাড়ির নং : n0339 বয়স : 69 লিঙ্গ : মহিলা	WB/03/020/279157 ফটো উপলব্ধ	1087 নাম : অনিমা (সরকার)সেন স্বামীর নাম: তনয় কুমার সেন বাড়ির নং : n0339 বয়স : 42 লিঙ্গ : মহিলা	KZC2106698 ফটো উপলব্ধ
1088 নাম : নিকিতা সরকার রায় স্বামীর নাম: সুখেন রায় বাড়ির নং : N0011 বয়স : 25 লিঙ্গ : মহিলা	NGW2619211 ফটো উপলব্ধ	1089 নাম : দেবাশীষ সরকার পিতার নাম: দীপক সরকার বাড়ির নং : n0192 বয়স : 39 লিঙ্গ : পুরুষ	KZC2710770 ফটো উপলব্ধ	1090 নাম : টুলটুলি রায় পিতার নাম: নিতেশ্বর রায় বাড়ির নং : এন0192 বয়স : 21 লিঙ্গ : মহিলা	NGW2850204 ফটো উপলব্ধ
1091 নাম : আকাশ সরকার পিতার নাম: স্বপন সরকার বাড়ির নং : N0192 বয়স : 27 লিঙ্গ : পুরুষ	NGW2124725 ফটো উপলব্ধ	1092 নাম : প্রিয়ান্বিতা সরকার (রায়) স্বামীর নাম: গৌতম সরকার বাড়ির নং : n0352 বয়স : 31 লিঙ্গ : মহিলা	NGW1798354 ফটো উপলব্ধ	1093 নাম : বাপী সাহানী পিতার নাম: সনেলাল সাহানী বাড়ির নং : n0197 বয়স : 49 লিঙ্গ : পুরুষ	WB/03/020/279726 ফটো উপলব্ধ
1094 নাম : মুক্তি সাহানী (রায়) স্বামীর নাম: শঙ্কর সাহানী বাড়ির নং : n0197 বয়স : 38 লিঙ্গ : মহিলা	NGW1348473 ফটো উপলব্ধ	1095 নাম : মুনী সাহানী স্বামীর নাম: রামপুকার সাহানী বাড়ির নং : n0197 বয়স : 53 লিঙ্গ : মহিলা	NGW0725242 ফটো উপলব্ধ	1096 নাম : শঙ্কর সাহানী পিতার নাম: ভিখারী সাহানী বাড়ির নং : n0197 বয়স : 41 লিঙ্গ : পুরুষ	KZC2526366 ফটো উপলব্ধ
1097 নাম : কৌশল্যা সাহানী স্বামীর নাম: সোমা সাহানী বাড়ির নং : n0295 বয়স : 37 লিঙ্গ : মহিলা	KZC2526986 ফটো উপলব্ধ	1098 নাম : দীপাঞ্জনা রক্ষিত দে স্বামীর নাম: প্রলয় কুমার দে বাড়ির নং : এন0252 বয়স : 33 লিঙ্গ : মহিলা	NGW1541150 ফটো উপলব্ধ	1099 নাম : সোমা সাহানী পিতার নাম: লছমী সাহানী বাড়ির নং : n0294 বয়স : 52 লিঙ্গ : পুরুষ	KZC1375948 ফটো উপলব্ধ
1100 নাম : ললিতা সেন স্বামীর নাম: গৌরান্দ সেন বাড়ির নং : n0205 বয়স : 40 লিঙ্গ : মহিলা	HJK2131118 ফটো উপলব্ধ	1101 নাম : কম্পনা রায়(সেন) স্বামীর নাম: মহেন্দ্র রায় বাড়ির নং : n0205 বয়স : 39 লিঙ্গ : মহিলা	KZC2526390 ফটো উপলব্ধ	1102 নাম : ভানু সেন (দত্ত) স্বামীর নাম: পরিমল সেন বাড়ির নং : n0205 বয়স : 37 লিঙ্গ : মহিলা	NGW0725325 ফটো উপলব্ধ
1103 নাম : পরিমল সেন পিতার নাম: ললিত সেন বাড়ির নং : n0205 বয়স : 41 লিঙ্গ : পুরুষ	KZC2526382 ফটো উপলব্ধ	1104 নাম : রাজীব সেন পিতার নাম: গৌরান্দ সেন বাড়ির নং : এন0205 বয়স : 20 লিঙ্গ : পুরুষ	NGW2853604 ফটো উপলব্ধ	1105 নাম : মৌসুমী সেন(নন্দী) স্বামীর নাম: অজয় কুমার সেন বাড়ির নং : n0333 বয়স : 38 লিঙ্গ : মহিলা	NGW1315027 ফটো উপলব্ধ



1106	NGW2718351	ফটো উপলব্ধ	1107	NGW1544824	ফটো উপলব্ধ	1108	KZC2107548	ফটো উপলব্ধ
নাম : মোমিনা খাতুন মায়ের নাম: হাসেনা খাতুন বাড়ির নং : এন0282 বয়স : 27 লিঙ্গ : মহিলা			নাম : তজমুল হক পিতার নাম: মজিবর মুহঃ বাড়ির নং : n0282 বয়স : 27 লিঙ্গ : পুরুষ			নাম : বাবলু হালদার পিতার নাম: গৌড় হালদার বাড়ির নং : n0080 বয়স : 48 লিঙ্গ : পুরুষ		
1109	WB/03/020/279619	ফটো উপলব্ধ	1110	KZC2107555	ফটো উপলব্ধ	1111	ZMJ1520220	ফটো উপলব্ধ
নাম : দয়ালী হালদার স্বামীর নাম: গোবিন্দ হালদার বাড়ির নং : n0080 বয়স : 61 লিঙ্গ : মহিলা			নাম : সুব্বা হালদার স্বামীর নাম: বাবলু হালদার বাড়ির নং : n0080 বয়স : 44 লিঙ্গ : মহিলা			নাম : প্রমিলা সরকার স্বামীর নাম: বিনোদ রায় বাড়ির নং : শোভাবাড়ী বয়স : 32 লিঙ্গ : মহিলা		
1112	NGW2818722	ফটো উপলব্ধ	1113	NGW2911683	ফটো উপলব্ধ	1114	NGW2913432	ফটো উপলব্ধ
নাম : জয়শ্রী ঘোষ পিতার নাম: অজিত ঘোষ বাড়ির নং : ভটকহনা বয়স : 23 লিঙ্গ : মহিলা			নাম : সুশান্ত রায় পিতার নাম: সতীশ রায় বাড়ির নং : এন0107 বয়স : 20 লিঙ্গ : পুরুষ			নাম : উর্মিলা রায় পিতার নাম: প্রদীপ রায় বাড়ির নং : শোভাবাড়ী বয়স : 19 লিঙ্গ : মহিলা		
1115	NGW2914075	ফটো উপলব্ধ	1116	NGW2914968	ফটো উপলব্ধ	1117	NGW2906402	ফটো উপলব্ধ
নাম : সুমিত্রা বর্মন পিতার নাম: সুশীল বর্মন বাড়ির নং : এন0138 বয়স : 21 লিঙ্গ : মহিলা			নাম : বাবাই রায় পিতার নাম: বাপী রায় বাড়ির নং : 17/164 বয়স : 19 লিঙ্গ : পুরুষ			নাম : জয়া রায় পিতার নাম: সুবোধ রায় বাড়ির নং : 17/165 বয়স : 19 লিঙ্গ : মহিলা		
1118	NGW2908341	ফটো উপলব্ধ	1119	NGW2901627	ফটো উপলব্ধ	1120	NGW2902310	ফটো উপলব্ধ
নাম : পবিত্র রায় পিতার নাম: গৌতম রায় বাড়ির নং : এন0072 বয়স : 19 লিঙ্গ : পুরুষ			নাম : কনিকা রায় পিতার নাম: মহেন্দ্র রায় বাড়ির নং : এন0205 বয়স : 23 লিঙ্গ : মহিলা			নাম : ভাস্কর রায় পিতার নাম: বাবলু রায় বাড়ির নং : এন0196 বয়স : 22 লিঙ্গ : পুরুষ		
1121	NGW2898260	ফটো উপলব্ধ	1122	NGW2899409	ফটো উপলব্ধ	1123	NGW2916773	ফটো উপলব্ধ
নাম : শুভম সরকার পিতার নাম: ননীগোপাল সরকার বাড়ির নং : নং266 বয়স : 22 লিঙ্গ : পুরুষ			নাম : প্রিয়া রায় পিতার নাম: বিণু রায় বাড়ির নং : এন0019 বয়স : 20 লিঙ্গ : মহিলা			নাম : প্রতিমা বর্মন পিতার নাম: প্রশান্ত বর্মন বাড়ির নং : এন0141 বয়স : 20 লিঙ্গ : মহিলা		
1124	NGW2917300	ফটো উপলব্ধ	1125	NGW2917342	ফটো উপলব্ধ	1126	NGW2918613	ফটো উপলব্ধ
নাম : বিপ্লব রায় পিতার নাম: মনু রায় বাড়ির নং : এন0165 বয়স : 20 লিঙ্গ : পুরুষ			নাম : মনোজ বর্মন পিতার নাম: শ্রীকান্ত বর্মন বাড়ির নং : এন0288 বয়স : 20 লিঙ্গ : পুরুষ			নাম : অমিত ঘোষ পিতার নাম: প্রহ্লাদ ঘোষ বাড়ির নং : নং287 বয়স : 20 লিঙ্গ : পুরুষ		
1127	NGW2919272	ফটো উপলব্ধ	1128	TJR1689892	ফটো উপলব্ধ	1129	NGW2919389	ফটো উপলব্ধ
নাম : সুভাষ দাস পিতার নাম: জ্ঞানেন্দ্র দাস বাড়ির নং : এন0092 বয়স : 57 লিঙ্গ : পুরুষ			নাম : পার্থ দাস পিতার নাম: সুভাষ দাস বাড়ির নং : এন0092 বয়স : 29 লিঙ্গ : পুরুষ			নাম : সাগরিকা রায় স্বামীর নাম: অমল রায় বাড়ির নং : এন0147 বয়স : 20 লিঙ্গ : মহিলা		
Q 1130	NGW2923506	ফটো উপলব্ধ	1131	NGW2923845	ফটো উপলব্ধ	Q 1132	NGW2924587	ফটো উপলব্ধ
নাম : প্রণয় সরকার পিতার নাম: পরেশ সরকার বাড়ির নং : এন0069 বয়স : 20 লিঙ্গ : পুরুষ			নাম : সুমি রায় পিতার নাম: দুলু রায় বাড়ির নং : নং085 বয়স : 20 লিঙ্গ : মহিলা			নাম : অংতু বিশ্বাস পিতার নাম: প্রাণকুমার বিশ্বাস বাড়ির নং : এন0225 বয়স : 21 লিঙ্গ : পুরুষ		
1133	NGW2924728	ফটো উপলব্ধ	1134	NGW2926483	ফটো উপলব্ধ	1135	NGW2928612	ফটো উপলব্ধ
নাম : সুস্মিতা রায় পিতার নাম: ধনেন্দ্র রায় বাড়ির নং : এন0170 বয়স : 20 লিঙ্গ : মহিলা			নাম : প্রিয়াঙ্কা রায় পিতার নাম: প্রভাত রায় বাড়ির নং : এন0122 বয়স : 20 লিঙ্গ : মহিলা			নাম : দেবাশিস বর্মন পিতার নাম: গোবিন্দ বর্মন বাড়ির নং : এন0134 বয়স : 19 লিঙ্গ : পুরুষ		



1136 নাম : গুড়িয়া সরকার পিতার নাম: সুজিত সরকার বাড়ির নং : এন0233 বয়স : 19 লিঙ্গ : মহিলা	NGW2934206 ফটো উপলব্ধ	1137 নাম : বিজয় সরকার পিতার নাম: সুজিত সরকার বাড়ির নং : এন0233 বয়স : 20 লিঙ্গ : পুরুষ	NGW2938710 ফটো উপলব্ধ	1138 নাম : সুস্মিতা রয় পিতার নাম: দীপেন রায় বাড়ির নং : এন0203 বয়স : 25 লিঙ্গ : মহিলা	NGW2241891 ফটো উপলব্ধ
1139 নাম : শৌর্যশ্রী গোস্বামী পিতার নাম: রঞ্জন কুমার গোস্বামী বাড়ির নং : এন0244 বয়স : 19 লিঙ্গ : পুরুষ	NGW2942225 ফটো উপলব্ধ	1140 নাম : আলপনা রয় স্বামীর নাম: দীপক বর্মন বাড়ির নং : এনএইচ128 বয়স : 25 লিঙ্গ : মহিলা	NGW2943348 ফটো উপলব্ধ		

1141 নাম : ইন্দ্রদীপ দাস পিতার নাম: গোপাল চন্দ্র দাস বাড়ির নং : 250 বয়স : 21 লিঙ্গ : পুরুষ	NGW2885283 ফটো উপলব্ধ	1142 নাম : বুমা কর্মকার পিতার নাম: তুষ্ট কর্মকার বাড়ির নং : n0298 বয়স : 30 লিঙ্গ : মহিলা	NGW1945997 ফটো উপলব্ধ	1143 নাম : সুদীপ কর্মকার পিতার নাম: সুকুমার কর্মকার বাড়ির নং : n0298 বয়স : 35 লিঙ্গ : পুরুষ	NGW1458025 ফটো উপলব্ধ
1144 নাম : প্রমিতা কর্মকার পিতার নাম: তুষ্ট কর্মকার বাড়ির নং : n0298 বয়স : 39 লিঙ্গ : মহিলা	KZC2762094 ফটো উপলব্ধ	1145 নাম : রঞ্জন কর্মকার পিতার নাম: রঞ্জিৎ কর্মকার বাড়ির নং : n0298 বয়স : 31 লিঙ্গ : পুরুষ	NGW1684653 ফটো উপলব্ধ	1146 নাম : আরতী কর্মকার (সরকার) স্বামীর নাম: সঞ্জয় কর্মকার বাড়ির নং : n0302 বয়স : 39 লিঙ্গ : মহিলা	MHX3371523 ফটো উপলব্ধ
1147 নাম : সন্ধ্যা কর্মকার স্বামীর নাম: গোপাল কর্মকার বাড়ির নং : n0302 বয়স : 56 লিঙ্গ : মহিলা	WB/03/020/279450 ফটো উপলব্ধ	1148 নাম : মানস কর্মকার পিতার নাম: দুলাল কর্মকার বাড়ির নং : n0300 বয়স : 36 লিঙ্গ : পুরুষ	NGW0725523 ফটো উপলব্ধ	1149 নাম : শান্ত কর্মকার পিতার নাম: সুনীল কর্মকার বাড়ির নং : n0308 বয়স : 49 লিঙ্গ : পুরুষ	KZC2107563 ফটো উপলব্ধ
1150 নাম : পারুল কর্মকার স্বামীর নাম: সুনীল কর্মকার বাড়ির নং : n0308 বয়স : 77 লিঙ্গ : মহিলা	NGW2526846 ফটো উপলব্ধ	1151 নাম : দুলাল কর্মকার পিতার নাম: প্রিয়নাথ কর্মকার বাড়ির নং : n0300 বয়স : 70 লিঙ্গ : পুরুষ	NGW2655736 ফটো উপলব্ধ	1152 নাম : ঋতু কর্মকার পিতার নাম: তুষ্ট কর্মকার বাড়ির নং : এন0298 বয়স : 26 লিঙ্গ : মহিলা	NGW2278950 ফটো উপলব্ধ
1153 নাম : অনিমা কর্মকার স্বামীর নাম: তুষ্ট কর্মকার বাড়ির নং : n0298 বয়স : 56 লিঙ্গ : মহিলা	WB/03/020/279120 ফটো উপলব্ধ	1154 নাম : রঞ্জিত কর্মকার পিতার নাম: রজনী কর্মকার বাড়ির নং : n0298 বয়স : 58 লিঙ্গ : পুরুষ	WB/03/020/279144 ফটো উপলব্ধ	1155 নাম : তুষ্ট কর্মকার পিতার নাম: রজনী কর্মকার বাড়ির নং : n0298 বয়স : 66 লিঙ্গ : পুরুষ	WB/03/020/279119 ফটো উপলব্ধ
1156 নাম : সুপর্ণা কর্মকার পিতার নাম: সুকুমার কর্মকার বাড়ির নং : n0298 বয়স : 32 লিঙ্গ : মহিলা	NGW1946003 ফটো উপলব্ধ	1157 নাম : সঞ্জয় কর্মকার পিতার নাম: গোপাল কর্মকার বাড়ির নং : n0302 বয়স : 46 লিঙ্গ : পুরুষ	KZC1374263 ফটো উপলব্ধ	1158 নাম : সুজাতা কর্মকার স্বামীর নাম: সুকুমার কর্মকার বাড়ির নং : n0298 বয়স : 51 লিঙ্গ : মহিলা	WB/03/020/279654 ফটো উপলব্ধ
1159 নাম : সুকুমার কর্মকার পিতার নাম: রজনী কর্মকার বাড়ির নং : n0298 বয়স : 55 লিঙ্গ : পুরুষ	NGW2933117 ফটো উপলব্ধ	1160 নাম : প্রতিমা কর্মকার স্বামীর নাম: রঞ্জিত কর্মকার বাড়ির নং : n0298 বয়স : 53 লিঙ্গ : মহিলা	WB/03/020/279143 ফটো উপলব্ধ	1161 নাম : মলিনা কর্মকার স্বামীর নাম: দুলাল কর্মকার বাড়ির নং : n0300 বয়স : 63 লিঙ্গ : মহিলা	NGW2651354 ফটো উপলব্ধ
1162 নাম : সীমা কর্মকার পিতার নাম: গোপাল কর্মকার বাড়ির নং : n0302 বয়স : 42 লিঙ্গ : মহিলা	NGW0725382 ফটো উপলব্ধ	1163 নাম : কার্তিক দে পিতার নাম: হরেকৃষ্ণ দে বাড়ির নং : n0296 বয়স : 50 লিঙ্গ : পুরুষ	KZC1319508 ফটো উপলব্ধ	1164 নাম : শ্যামলি বর্মন (রায়) স্বামীর নাম: পলাশ বর্মন বাড়ির নং : n0305 বয়স : 29 লিঙ্গ : মহিলা	NGW2044170 ফটো উপলব্ধ
1165 নাম : রুমা বর্মন পিতার নাম: দুলাল বর্মন বাড়ির নং : n0304 বয়স : 26 লিঙ্গ : মহিলা	NGW2236180 ফটো উপলব্ধ	1166 নাম : পলাশ বর্মন পিতার নাম: যুগোল বর্মন বাড়ির নং : n0305 বয়স : 44 লিঙ্গ : পুরুষ	KZC1376623 ফটো উপলব্ধ	1167 নাম : সুরতি বর্মন স্বামীর নাম: ঈশান বর্মন বাড়ির নং : n0306 বয়স : 76 লিঙ্গ : মহিলা	WB/03/020/279398 ফটো উপলব্ধ
1168 নাম : বীনা বর্মন স্বামীর নাম: যুগোল বর্মন বাড়ির নং : n0305 বয়স : 71 লিঙ্গ : মহিলা	WB/03/020/279396 ফটো উপলব্ধ	1169 নাম : শঙ্কর বর্মন পিতার নাম: ঈশান বর্মন বাড়ির নং : n0306 বয়স : 61 লিঙ্গ : পুরুষ	WB/03/020/279444 ফটো উপলব্ধ	1170 নাম : লক্ষ্মী বর্মন (রায়) স্বামীর নাম: সঞ্জয় বর্মন বাড়ির নং : n0306 বয়স : 35 লিঙ্গ : মহিলা	NGW1684612 ফটো উপলব্ধ

1171	WB/03/020/279080	ফটো উপলব্ধ	1172	NGW1826254	ফটো উপলব্ধ	1173	NGW1844885	ফটো উপলব্ধ
নাম : বিরু বরমন পিতার নাম: ধরনী বরমন বাড়ির নং : n0304 বয়স : 54 লিঙ্গ : পুরুষ			নাম : যুথিকা (রায়) বরমন স্বামীর নাম: মনোজ বরমন বাড়ির নং : n0305 বয়স : 32 লিঙ্গ : মহিলা			নাম : পিংকী রায় বরমন স্বামীর নাম: কমল বরমন বাড়ির নং : এন0335 বয়স : 34 লিঙ্গ : মহিলা		
1174	NGW1684661	ফটো উপলব্ধ	1175	WB/03/020/279233	ফটো উপলব্ধ	1176	KZC2762102	ফটো উপলব্ধ
নাম : শুভেন্দু কুমার বরমন পিতার নাম: শঙ্কর কুমার বরমন বাড়ির নং : n0306 বয়স : 32 লিঙ্গ : পুরুষ			নাম : হিরু বরমন পিতার নাম: ধরনী বরমন বাড়ির নং : n0304 বয়স : 61 লিঙ্গ : পুরুষ			নাম : দিপালী (রায়) বরমন স্বামীর নাম: দুলু বরমন বাড়ির নং : n0304 বয়স : 40 লিঙ্গ : মহিলা		
1177	WB/03/020/279318	ফটো উপলব্ধ	1178	WB/03/020/279397	ফটো উপলব্ধ	1179	NGW1945989	ফটো উপলব্ধ
নাম : মনোজ বরমন পিতার নাম: যুগোল বরমন বাড়ির নং : n0305 বয়স : 50 লিঙ্গ : পুরুষ			নাম : রীনা বরমন স্বামীর নাম: শংকর বরমন বাড়ির নং : n0306 বয়স : 53 লিঙ্গ : মহিলা			নাম : সুমন কুমার বরমন পিতার নাম: শঙ্কর কুমার বরমন বাড়ির নং : n0306 বয়স : 29 লিঙ্গ : পুরুষ		
1180	KZC2366847	ফটো উপলব্ধ	1181	WB/03/020/279310	ফটো উপলব্ধ	1182	NGW1946011	ফটো উপলব্ধ
নাম : কোকিলা বরমন(রায়) স্বামীর নাম: জয়ন্ত বরমন বাড়ির নং : n0305 বয়স : 42 লিঙ্গ : মহিলা			নাম : জয়ন্ত বরমন পিতার নাম: যুগোল বরমন বাড়ির নং : n0305 বয়স : 51 লিঙ্গ : পুরুষ			নাম : নমিতা বরমন পিতার নাম: হিরু বরমন বাড়ির নং : n0304 বয়স : 30 লিঙ্গ : মহিলা		
1183	WB/03/020/279567	ফটো উপলব্ধ	1184	KZC2701696	ফটো উপলব্ধ	1185	NGW2660363	ফটো উপলব্ধ
নাম : শান্তি বরমন স্বামীর নাম: হিরু বরমন বাড়ির নং : n0304 বয়স : 52 লিঙ্গ : মহিলা			নাম : স্বরূপ দত্ত পিতার নাম: সমীর দত্ত বাড়ির নং : n0301 বয়স : 40 লিঙ্গ : পুরুষ			নাম : শিল্পা দত্ত স্বামীর নাম: মৈনাক দত্ত বাড়ির নং : এন0301 বয়স : 30 লিঙ্গ : মহিলা		
1186	KZC2701704	ফটো উপলব্ধ	1187	KZC2366508	ফটো উপলব্ধ	1188	NGW1946029	ফটো উপলব্ধ
নাম : মৈনাক দত্ত পিতার নাম: সমীর দত্ত বাড়ির নং : n0301 বয়স : 38 লিঙ্গ : পুরুষ			নাম : সমীর কুমার মজুমদার পিতার নাম: শান্তি রঞ্জন মজুমদার বাড়ির নং : n0301 বয়স : 59 লিঙ্গ : পুরুষ			নাম : তপন মজুমদার পিতার নাম: শান্তি রঞ্জন মজুমদার বাড়ির নং : n0301 বয়স : 72 লিঙ্গ : পুরুষ		
1189	WB/03/020/279448	ফটো উপলব্ধ	1190	WB/03/020/279074	ফটো উপলব্ধ	1191	NGW1544840	ফটো উপলব্ধ
নাম : মীরা দত্ত স্বামীর নাম: সমীর দত্ত বাড়ির নং : n0301 বয়স : 63 লিঙ্গ : মহিলা			নাম : উত্তম মজুমদার পিতার নাম: শান্তি মজুমদার বাড়ির নং : n0301 বয়স : 61 লিঙ্গ : পুরুষ			নাম : মৃত্যঞ্জয় দত্ত মায়ের নাম: মীরা দত্ত বাড়ির নং : n0301 বয়স : 32 লিঙ্গ : পুরুষ		
1192	NGW2044162	ফটো উপলব্ধ	1193	MHX3593126	ফটো উপলব্ধ	1194	KZC2526432	ফটো উপলব্ধ
নাম : সন্নাট দত্ত পিতার নাম: সমীর দত্ত বাড়ির নং : n0301 বয়স : 28 লিঙ্গ : পুরুষ			নাম : সীমা মজুমদার(দাস) স্বামীর নাম: সমীর কুমার মজুমদার বাড়ির নং : n0339 বয়স : 42 লিঙ্গ : মহিলা			নাম : অর্নিবান মিত্র পিতার নাম: শান্তি মিত্র বাড়ির নং : n0303 বয়স : 47 লিঙ্গ : পুরুষ		
1195	NGW1684620	ফটো উপলব্ধ	1196	WB/03/020/279680	ফটো উপলব্ধ	1197	KZC2366516	ফটো উপলব্ধ
নাম : কাকলী মিত্র (সিংহ) স্বামীর নাম: অসিত মিত্র বাড়ির নং : n0310 বয়স : 52 লিঙ্গ : মহিলা			নাম : শান্তা মিত্র স্বামীর নাম: অনিল মিত্র বাড়ির নং : n0303 বয়স : 63 লিঙ্গ : মহিলা			নাম : জয় কুমার রায় পিতার নাম: উপেন্দ্র নাথ রায় বাড়ির নং : n0297 বয়স : 41 লিঙ্গ : পুরুষ		
1198	WB/03/020/279431	ফটো উপলব্ধ	1199	NGW1458058	ফটো উপলব্ধ	1200	WB/03/020/279542	ফটো উপলব্ধ
নাম : অশ্বেশ্বর রায় পিতার নাম: বড়য়া রায় বাড়ির নং : n0311 বয়স : 66 লিঙ্গ : পুরুষ			নাম : চঞ্চল রায় পিতার নাম: অশ্বেশ্বর রায় বাড়ির নং : n0311 বয়স : 34 লিঙ্গ : পুরুষ			নাম : জয়ন্তি রায় স্বামীর নাম: অশ্বেশ্বর রায় বাড়ির নং : n0311 বয়স : 59 লিঙ্গ : মহিলা		

1201 নাম : দিপালী রায় পিতার নাম: অশ্বেশ্বর রায় বাড়ির নং : n0311 বয়স : 34 লিঙ্গ : মহিলা	NGW1544857 ফটো উপলব্ধ	1202 নাম : শম্ভু রায় পিতার নাম: শ্রীমন রায় বাড়ির নং : n0297 বয়স : 31 লিঙ্গ : পুরুষ	NGW1826221 ফটো উপলব্ধ	1203 নাম : শ্রীমন রায় পিতার নাম: উপেন্দ্রনাথ রায় বাড়ির নং : n0297 বয়স : 56 লিঙ্গ : পুরুষ	WB/03/020/279231 ফটো উপলব্ধ
1204 নাম : আলো রায় স্বামীর নাম: জয় কুমার রায় বাড়ির নং : n0297 বয়স : 42 লিঙ্গ : মহিলা	NGW1458041 ফটো উপলব্ধ	1205 নাম : মেনকা রায় স্বামীর নাম: শ্রীমন রায় বাড়ির নং : n0297 বয়স : 58 লিঙ্গ : মহিলা	WB/03/020/279574 ফটো উপলব্ধ	1206 নাম : জয়া রায় স্বামীর নাম: চঞ্চল রায় বাড়ির নং : n0311 বয়স : 34 লিঙ্গ : মহিলা	NGW1458066 ফটো উপলব্ধ
1207 নাম : কৌশভ সরকার পিতার নাম: নির্মল সরকার বাড়ির নং : এন0309 বয়স : 22 লিঙ্গ : পুরুষ	NGW2756294 ফটো উপলব্ধ	1208 নাম : পার্থ সরকার পিতার নাম: মৃত নিমাই সরকার বাড়ির নং : এন0309 বয়স : 44 লিঙ্গ : পুরুষ	KZC1375633 ফটো উপলব্ধ	1209 নাম : নির্মল সরকার পিতার নাম: মৃত নিমাই সরকার বাড়ির নং : এন0309 বয়স : 55 লিঙ্গ : পুরুষ	NGW2768034 ফটো উপলব্ধ
1210 নাম : পরিতোষ সরকার পিতার নাম: রথীস সরকার বাড়ির নং : n0309 বয়স : 61 লিঙ্গ : পুরুষ	WB/03/016/225478 ফটো উপলব্ধ	1211 নাম : চায়না সরকার স্বামীর নাম: পরিতোষ সরকার বাড়ির নং : এন0309 বয়স : 58 লিঙ্গ : মহিলা	NGW2768059 ফটো উপলব্ধ	1212 নাম : আরতী সরকার স্বামীর নাম: মৃত নিমাই সরকার বাড়ির নং : এন0309 বয়স : 77 লিঙ্গ : মহিলা	NGW2768042 ফটো উপলব্ধ
1213 নাম : চঞ্চলা দে সরকার স্বামীর নাম: নির্মল সরকার বাড়ির নং : এন0309 বয়স : 53 লিঙ্গ : মহিলা	NGW2768067 ফটো উপলব্ধ	1214 নাম : দীপঙ্কর সেন পিতার নাম: বীরেন্দ্রনারায়ন সেন বাড়ির নং : n0299 বয়স : 50 লিঙ্গ : পুরুষ	NGW2768075 ফটো উপলব্ধ	1215 নাম : বিদিশা সেন ঘোষ স্বামীর নাম: দীপঙ্কর সেন বাড়ির নং : n0299 বয়স : 40 লিঙ্গ : মহিলা	NGW0725879 ফটো উপলব্ধ
1216 নাম : বুবাই বর্মন পিতার নাম: সীতানাথ বর্মন বাড়ির নং : এন00 বয়স : 29 লিঙ্গ : পুরুষ	NGW1945617 ফটো উপলব্ধ				





1217	2	NGW2944684	ফটো উপলব্ধ	1218	2	NGW2945418	ফটো উপলব্ধ	1219	2	NGW2945434	ফটো উপলব্ধ
নাম : তনদ্বীপ রায় পিতার নাম: মনা রায় বাড়ির নং : এন0123 বয়স : 20 লিঙ্গ : পুরুষ				নাম : সৃজণী ভট্টাচার্য্য পিতার নাম: রাজীব ভট্টাচার্য্য বাড়ির নং : এন0219 বয়স : 19 লিঙ্গ : মহিলা				নাম : মঙ্গলদীপ সরকার পিতার নাম: যাদব সরকার বাড়ির নং : নং012 বয়স : 19 লিঙ্গ : পুরুষ			
1220	2	NGW2945442	ফটো উপলব্ধ	1221	2	NGW2945608	ফটো উপলব্ধ	1222	2	NGW2945616	ফটো উপলব্ধ
নাম : বিজয় রায় পিতার নাম: ধীরেন রায় বাড়ির নং : এন0209 বয়স : 22 লিঙ্গ : পুরুষ				নাম : আকাশ রায় পিতার নাম: মৃত বিষ্ণু রায় বাড়ির নং : নং019 বয়স : 19 লিঙ্গ : পুরুষ				নাম : সুদীপ মন্ডল পিতার নাম: পিন্টু মন্ডল বাড়ির নং : নং002 বয়স : 18 লিঙ্গ : পুরুষ			

নির্বাচক সংখ্যার সারসংক্ষেপ :

A) নির্বাচকের সংখ্যা :

	নির্বাচক তালিকার প্রকৃতি	নির্বাচক তালিকার পরিচিতি :	নির্বাচকের সংখ্যা :				
			পুরুষ	মহিলা	তৃতীয় লিঙ্গ	মোট	
I	মূল তালিকা	মূল তালিকা	বিশেষ নিবিড় সংশোধন ২০২৬ এর চূড়ান্ত ভোটার তালিকার সহিত 06-04-2026 তারিখ অবধি সংশোধিত নির্বাচক তালিকা	632	584	0	1216
II	1- সংযোজন তালিকা	সংযোজনী 1	বিশেষ সংক্ষিপ্ত সংশোধন 2026	0	0	0	0
		সংযোজনী 2	ধারাবাহিক সংশোধন 2026	5	1	0	6
		মোট		5	1	0	6
III	2- বিয়োজন তালিকা	সংযোজনী 1	বিশেষ সংক্ষিপ্ত সংশোধন 2026	13	8	0	21
		সংযোজনী 2	ধারাবাহিক সংশোধন 2026	0	0	0	0
		মোট		13	8	0	21
IV	'লিঙ্গ ক্ষেত্রের' পরিবর্তনের কারণে পার্থক্য			0	0	0	0
V	বিচারপ্রক্রিয়ার অধীনস্থ			0	0	0	0
VI	বিচার বিভাগীয় আধিকারিক কর্তৃক বিচারপূর্বক নিষ্পত্তির পর বিয়োজিত			1	0	0	1
নির্বাচকের মোট সংখ্যা (I+II-III+IV-V-VI)				623	577	0	1200

B) ক্রটি সংশোধনের সংখ্যা :

নির্বাচক তালিকার প্রকৃতি	নির্বাচক তালিকার পরিচিতি :	ক্রটি সংশোধনের সংখ্যা :
সংযোজনী 1	বিশেষ সংক্ষিপ্ত সংশোধন 2026	0
সংযোজনী 2	ধারাবাহিক সংশোধন 2026	0
	মোট	0

নির্বাচক নিবন্ধন আধিকারিকের স্বাক্ষর

E-মৃত, S-স্থানান্তরিত, R-একাধিকবার অন্তর্ভুক্ত, M-নিখোঁজ, Q-যোগ্য নহে