



নির্বাচক তালিকা 2026 S25 পশ্চিমবঙ্গ

বিধানসভা নির্বাচনক্ষেত্রের নং, নাম ও সংরক্ষণের স্থিতি : 17 - জলপাইগুড়ি (তপশীলি জাতি)		অংশ নং : 171																			
বিধানসভা নির্বাচনক্ষেত্রটি যে লোকসভা নির্বাচনক্ষেত্রের / ক্ষেত্রসমূহের অন্তর্ভুক্ত তার নং, নাম ও সংরক্ষণ স্থিতি : 3 - জলপাইগুড়ি (তপশীলি জাতি)																					
1. সংশোধনের পূর্ণ বিবরণ																					
সংশোধনের বৎসর :	2026	নির্বাচক তালিকার পরিচিতি : বিশেষ নিবিড় সংশোধন ২০২৬ এর চূড়ান্ত ভোটার তালিকার সহিত 06-04-2026 তারিখ অবধি সংশোধিত নির্বাচক তালিকা																			
ভিত্তি তারিখ :	01-01-2026																				
সংশোধনের প্রকৃতি :	ধারাবাহিক সংশোধন 2026																				
প্রকাশনার তারিখ :	06-04-2026																				
2. অংশ ও নির্বাচনী এলাকার পূর্ণ বিবরণ :																					
অংশের ভাগ নং ও নাম :																					
1-সুকান্তনগর		<table border="1" style="width: 100%; border-collapse: collapse;"> <tr> <td>প্রধান শহর/গ্রাম</td> <td>: খড়িয়া</td> </tr> <tr> <td>ওয়ার্ড</td> <td>:</td> </tr> <tr> <td>থানা</td> <td>: কোতয়ালী</td> </tr> <tr> <td>গ্রাম পঞ্চগায়েত</td> <td>: খড়িয়া</td> </tr> <tr> <td>ব্লক</td> <td>: সদর, জলপাইগুড়ি</td> </tr> <tr> <td>মহকুমা</td> <td>: সদর, জলপাইগুড়ি</td> </tr> <tr> <td>জেলা</td> <td>: জলপাইগুড়ি</td> </tr> <tr> <td>পিন</td> <td>: 735101</td> </tr> </table>				প্রধান শহর/গ্রাম	: খড়িয়া	ওয়ার্ড	:	থানা	: কোতয়ালী	গ্রাম পঞ্চগায়েত	: খড়িয়া	ব্লক	: সদর, জলপাইগুড়ি	মহকুমা	: সদর, জলপাইগুড়ি	জেলা	: জলপাইগুড়ি	পিন	: 735101
প্রধান শহর/গ্রাম	: খড়িয়া																				
ওয়ার্ড	:																				
থানা	: কোতয়ালী																				
গ্রাম পঞ্চগায়েত	: খড়িয়া																				
ব্লক	: সদর, জলপাইগুড়ি																				
মহকুমা	: সদর, জলপাইগুড়ি																				
জেলা	: জলপাইগুড়ি																				
পিন	: 735101																				
3. ভোট গ্রহন কেন্দ্রের পূর্ণ বিবরণ :																					
ভোট গ্রহন কেন্দ্রের নং, নাম :		ভোট গ্রহন কেন্দ্রের শ্রেণী :		গ্রামীণ																	
171 - করলাচর 1নং প্রাইমারী স্কুল		এই অংশে সহায়ক ভোটগ্রহন কেন্দ্রের সংখ্যা		0																	
ভোট গ্রহন কেন্দ্রের ঠিকানা :		:																			
করলাচর 1নং প্রাইমারী স্কুল, উত্তর সুকান্তনগর																					
4. নির্বাচকের সংখ্যা :																					
প্রথম ক্রমিক নং	শেষ ক্রমিক নং	মোট সংখ্যা																			
		পুরুষ	মহিলা	তৃতীয় লিঙ্গ	মোট																
1	1238	632	577	0	1209																

নির্বাচক নিবন্ধন আধিকারিকের স্বাক্ষর

Nazri Naksha

Google Map View

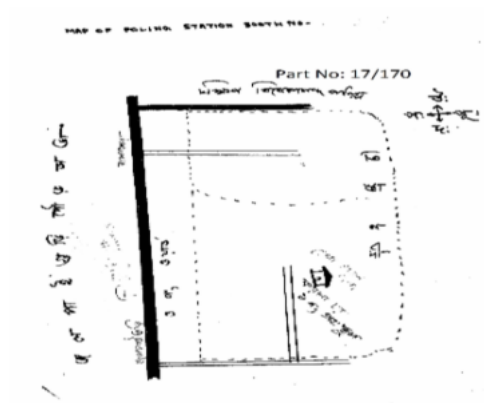

Polling Station Building Front View

Polling Station Front View



Cad View

Key MAP View

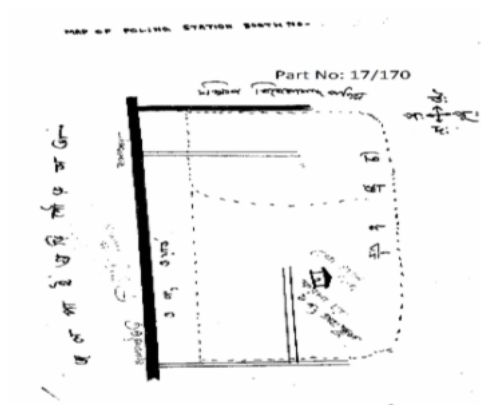
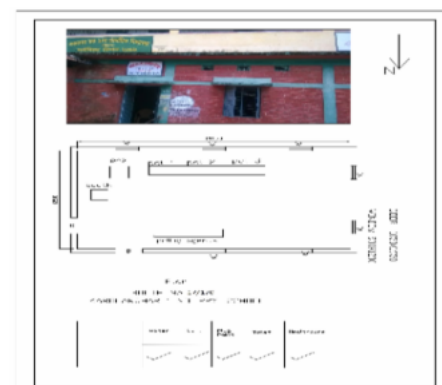



1 নাম : নজি মল হক পিতার নাম: হামিদুল হক বাড়ির নং : এন0136 বয়স : 24 লিঙ্গ : পুরুষ	NGW2762953 ফটো উপলব্ধ	2 নাম : অহিমা খাতুন স্বামীর নাম: দারাজউদ্দীন বাড়ির নং : n0004 বয়স : 61 লিঙ্গ : মহিলা	WB/03/020/291249 ফটো উপলব্ধ	3 নাম : উতুলুমা খাতুন স্বামীর নাম: ইউনুস আলী বাড়ির নং : n0002 বয়স : 37 লিঙ্গ : মহিলা	NGW1828797 ফটো উপলব্ধ
4 নাম : জহিরুল মহঃ পিতার নাম: মসিরুদ্দীন মহঃ বাড়ির নং : n0005 বয়স : 54 লিঙ্গ : পুরুষ	WB/03/020/291025 ফটো উপলব্ধ	5 নাম : রহিমা খাতুন স্বামীর নাম: জহিরুল বাড়ির নং : n0005 বয়স : 42 লিঙ্গ : মহিলা	NGW1460419 ফটো উপলব্ধ	6 নাম : আলম আলী পিতার নাম: নজরুল মহঃ বাড়ির নং : n0006 বয়স : 35 লিঙ্গ : পুরুষ	NGW1829068 ফটো উপলব্ধ
7 নাম : নজরুল মহঃ পিতার নাম: মসিরুদ্দীন মহঃ বাড়ির নং : n0006 বয়স : 57 লিঙ্গ : পুরুষ	WB/03/020/291077 ফটো উপলব্ধ	8 নাম : আলেমা খাতুন স্বামীর নাম: নজরুল মহঃ বাড়ির নং : n0006 বয়স : 51 লিঙ্গ : মহিলা	WB/03/020/291251 ফটো উপলব্ধ	9 নাম : হালিমা খাতুন স্বামীর নাম: নুর ইসলাম বাড়ির নং : n0027 বয়স : 48 লিঙ্গ : মহিলা	KZC2112720 ফটো উপলব্ধ
10 নাম : অনিতা দাস স্বামীর নাম: বিকাশ দাস বাড়ির নং : এন0029 বয়স : 41 লিঙ্গ : মহিলা	NGW2293934 ফটো উপলব্ধ	11 নাম : দারাজউদ্দীন মহঃ পিতার নাম: মহিরুদ্দীন বাড়ির নং : n0004 বয়স : 85 লিঙ্গ : পুরুষ	WB/03/020/291024 ফটো উপলব্ধ	12 নাম : মোহাম্মদ ইসমাইল আলি পিতার নাম: আকবর আলি বাড়ির নং : এন0042 বয়স : 38 লিঙ্গ : পুরুষ	WDB3160421 ফটো উপলব্ধ
13 নাম : লতিফা খাতুন স্বামীর নাম: ফারুক আলি বাড়ির নং : এন0073 বয়স : 36 লিঙ্গ : মহিলা	NGW1553320 ফটো উপলব্ধ	14 নাম : লুৎফর মহঃ পিতার নাম: জমিরুদ্দীন মহঃ বাড়ির নং : n0068 বয়স : 50 লিঙ্গ : পুরুষ	WB/03/020/291381 ফটো উপলব্ধ	15 নাম : হাসিমুল আলী পিতার নাম: তারক মহঃ বাড়ির নং : n0025 বয়স : 31 লিঙ্গ : পুরুষ	NGW1829605 ফটো উপলব্ধ
16 নাম : আলেফা খাতুন স্বামীর নাম: জবেদআলী বাড়ির নং : n0016 বয়স : 50 লিঙ্গ : মহিলা	WB/03/020/291312 ফটো উপলব্ধ	17 নাম : নবিউল আলী পিতার নাম: ইনসানআলী বাড়ির নং : n0026 বয়স : 58 লিঙ্গ : পুরুষ	WB/03/020/291126 ফটো উপলব্ধ	18 নাম : সপিজুল আলী পিতার নাম: ইনসানআলী বাড়ির নং : n0028 বয়স : 66 লিঙ্গ : পুরুষ	WB/03/020/291031 ফটো উপলব্ধ
19 নাম : ছাপিয়া খাতুন স্বামীর নাম: ত্রমাজউদ্দীন মহঃ বাড়ির নং : n0047 বয়স : 56 লিঙ্গ : মহিলা	WB/03/020/291211 ফটো উপলব্ধ	20 নাম : সালবা বানু স্বামীর নাম: তরিকুল মহঃ বাড়ির নং : n0039 বয়স : 30 লিঙ্গ : মহিলা	NGW1947605 ফটো উপলব্ধ	21 নাম : আলী আকবর পিতার নাম: খেজিমুদ্দীন বাড়ির নং : n0042 বয়স : 78 লিঙ্গ : পুরুষ	WB/03/020/291191 ফটো উপলব্ধ
22 নাম : মমিছা খাতুন স্বামীর নাম: আলী আকবর বাড়ির নং : n0042 বয়স : 61 লিঙ্গ : মহিলা	WB/03/020/291195 ফটো উপলব্ধ	23 নাম : তরিফ ল মহঃ পিতার নাম: বাবলু মহঃ বাড়ির নং : এন0074 বয়স : 29 লিঙ্গ : পুরুষ	NGW2283430 ফটো উপলব্ধ	24 নাম : ত্রনামল হক পিতার নাম: ইনসানআলী বাড়ির নং : n0002 বয়স : 52 লিঙ্গ : পুরুষ	WB/03/020/291172 ফটো উপলব্ধ
25 নাম : ইউনুস আলী পিতার নাম: নজিমুদ্দীন বাড়ির নং : n0002 বয়স : 43 লিঙ্গ : পুরুষ	KZC2112613 ফটো উপলব্ধ	26 নাম : এজারুল মহঃ পিতার নাম: অহিদুল মহঃ বাড়ির নং : n0062 বয়স : 43 লিঙ্গ : পুরুষ	KZC2112530 ফটো উপলব্ধ	27 নাম : রুবেল মোহাম্মদ পিতার নাম: রফিকুল ইসলাম বাড়ির নং : এন0053 বয়স : 24 লিঙ্গ : পুরুষ	NGW2777209 ফটো উপলব্ধ
28 নাম : ফরিদ আলী পিতার নাম: সপিজুল আলী বাড়ির নং : n0028 বয়স : 41 লিঙ্গ : পুরুষ	NGW1460435 ফটো উপলব্ধ	29 নাম : এমাজউদ্দীন মহঃ পিতার নাম: মজিরুদ্দীন মহঃ বাড়ির নং : n0047 বয়স : 66 লিঙ্গ : পুরুষ	WB/03/020/291005 ফটো উপলব্ধ	30 নাম : ওবিউল হক পিতার নাম: সফিকুল হক বাড়ির নং : n0055 বয়স : 27 লিঙ্গ : পুরুষ	NGW2621837 ফটো উপলব্ধ



31 নাম : তাহেজা খাতুন স্বামীর নাম: সমার মহম্মদ বাড়ির নং : এন0033 বয়স : 30 লিঙ্গ : মহিলা	NGW2774107 ফটো উপলব্ধ	32 নাম : তাবিজউদ্দীন পিতার নাম: খিজিউদ্দীন বাড়ির নং : n0044 বয়স : 66 লিঙ্গ : পুরুষ	WB/03/020/291116 ফটো উপলব্ধ	33 নাম : সাদাম হোসেন পিতার নাম: মহঃ আলী বাড়ির নং : n0079 বয়স : 31 লিঙ্গ : পুরুষ	NGW1829175 ফটো উপলব্ধ
34 নাম : ইসমাইল আলী পিতার নাম: বাবুল আলী বাড়ির নং : n0030 বয়স : 39 লিঙ্গ : পুরুষ	NGW1546936 ফটো উপলব্ধ	35 নাম : সফিরুল মহম্মদ পিতার নাম: এমাজউদ্দীন বাড়ির নং : n0047 বয়স : 38 লিঙ্গ : পুরুষ	KZC2703270 ফটো উপলব্ধ	36 নাম : ফরিদা খাতুন স্বামীর নাম: সেরাজুল হক বাড়ির নং : n0028 বয়স : 38 লিঙ্গ : মহিলা	NGW1293307 ফটো উপলব্ধ
37 নাম : মজিবর রহমান পিতার নাম: বসীরুদ্দীন মহঃ বাড়ির নং : n0050 বয়স : 71 লিঙ্গ : পুরুষ	WB/03/020/291023 ফটো উপলব্ধ	38 নাম : মজাহের আলম পিতার নাম: মজিবর রহমান বাড়ির নং : n0050 বয়স : 43 লিঙ্গ : পুরুষ	KZC2371896 ফটো উপলব্ধ	39 নাম : মোহাম্মদ গুডু পিতার নাম: সহিদুল ইসলাম বাড়ির নং : এন0070 বয়স : 22 লিঙ্গ : পুরুষ	NGW2758035 ফটো উপলব্ধ
40 নাম : কবিউল রহমান পিতার নাম: মজিবর রহমান বাড়ির নং : n0050 বয়স : 38 লিঙ্গ : পুরুষ	NGW0746255 ফটো উপলব্ধ	41 নাম : মমতা বেগম স্বামীর নাম: ফরিদ আলী বাড়ির নং : n0028 বয়স : 31 লিঙ্গ : মহিলা	NGW1829332 ফটো উপলব্ধ	42 নাম : আসেরাফুল আলী পিতার নাম: সাপজুল আলী বাড়ির নং : n0028 বয়স : 35 লিঙ্গ : পুরুষ	NGW1687565 ফটো উপলব্ধ
43 নাম : তারিকুল মহঃ পিতার নাম: বাবুল মহঃ বাড়ির নং : n0039 বয়স : 31 লিঙ্গ : পুরুষ	NGW1829092 ফটো উপলব্ধ	44 নাম : হাজেরা খাতুন স্বামীর নাম: সফিরুল মহম্মদ বাড়ির নং : n0047 বয়স : 42 লিঙ্গ : মহিলা	KZC2763902 ফটো উপলব্ধ	45 নাম : মোবারক হোসেন পিতার নাম: মহাম্মদ আলী বাড়ির নং : n0019 বয়স : 38 লিঙ্গ : পুরুষ	NGW2046464 ফটো উপলব্ধ
46 নাম : জাহানারা বেগম পিতার নাম: তারিজুদ্দীন মহঃ বাড়ির নং : n0044 বয়স : 31 লিঙ্গ : মহিলা	NGW1687359 ফটো উপলব্ধ	47 নাম : পাঞ্জু মহম্মদ পিতার নাম: জবেদ আলী বাড়ির নং : n0016 বয়স : 29 লিঙ্গ : পুরুষ	NGW2046522 ফটো উপলব্ধ	48 নাম : রুপসনা পারভিন স্বামীর নাম: আলম আলী বাড়ির নং : এন0006 বয়স : 32 লিঙ্গ : মহিলা	NGW2283299 ফটো উপলব্ধ
49 নাম : আজগর মহম্মদ পিতার নাম: নজরুল মহঃ বাড়ির নং : এন0006 বয়স : 31 লিঙ্গ : পুরুষ	NGW2283240 ফটো উপলব্ধ	50 নাম : রাব্বেনা খাতুন স্বামীর নাম: সাদাম হোসেন বাড়ির নং : N0079 বয়স : 25 লিঙ্গ : মহিলা	NGW2283125 ফটো উপলব্ধ	51 নাম : মহির আলম পিতার নাম: আছিরুদ্দীন মহম্মদ বাড়ির নং : n0009 বয়স : 24 লিঙ্গ : পুরুষ	NGW2621944 ফটো উপলব্ধ
52 নাম : সাহেনা বানু স্বামীর নাম: লুৎফর মহঃ বাড়ির নং : n0068 বয়স : 43 লিঙ্গ : মহিলা	KZC2112639 ফটো উপলব্ধ	53 নাম : সিদ্দিক আলী পিতার নাম: মমতাজ আলী বাড়ির নং : এন0045 বয়স : 25 লিঙ্গ : পুরুষ	NGW2283083 ফটো উপলব্ধ	54 নাম : মইনুর আলম পিতার নাম: আব্বারুদ্দীন বাড়ির নং : n0029 বয়স : 53 লিঙ্গ : পুরুষ	WB/03/020/291057 ফটো উপলব্ধ
55 নাম : আবিয়া খাতুন স্বামীর নাম: হামিদআলী বাড়ির নং : n0018 বয়স : 51 লিঙ্গ : মহিলা	WB/03/020/291331 ফটো উপলব্ধ	56 নাম : এজিয়া খাতুন মায়ের নাম: ওহিদুল ন বাড়ির নং : n0062 বয়স : 56 লিঙ্গ : মহিলা	WB/03/020/291304 ফটো উপলব্ধ	57 নাম : গোলাপী বেগম পিতার নাম: রফিকুল ইসলাম বাড়ির নং : n0071 বয়স : 28 লিঙ্গ : মহিলা	NGW2046548 ফটো উপলব্ধ
58 নাম : অনজিনা খাতুন স্বামীর নাম: মোহঃ এজারুল বাড়ির নং : n0062 বয়স : 34 লিঙ্গ : মহিলা	NGW2221299 ফটো উপলব্ধ	59 নাম : জহিরুল হক পিতার নাম: এনামুল হক বাড়ির নং : n0002 বয়স : 24 লিঙ্গ : পুরুষ	NGW2621852 ফটো উপলব্ধ	60 নাম : মনু আলী পিতার নাম: বাবুলআলী বাড়ির নং : n0030 বয়স : 54 লিঙ্গ : পুরুষ	WB/03/020/291103 ফটো উপলব্ধ



61 নাম : অঞ্জুমা খাতুন স্বামীর নাম: রহিম বাড়ির নং : n0047 বয়স : 34 লিঙ্গ : মহিলা	NGW1546944 ফটো উপলব্ধ	62 নাম : নূর ইসলাম পিতার নাম: বাবুল আলী বাড়ির নং : n0027 বয়স : 46 লিঙ্গ : পুরুষ	NGW2637684 ফটো উপলব্ধ	63 নাম : জামাল মহম্মদ পিতার নাম: খয়রুল মহম্মদ বাড়ির নং : এন0021 বয়স : 27 লিঙ্গ : পুরুষ	NGW2283406 ফটো উপলব্ধ
64 নাম : আমজাদ আলী পিতার নাম: জবেদ আলী বাড়ির নং : এন0016 বয়স : 25 লিঙ্গ : পুরুষ	NGW2283158 ফটো উপলব্ধ	65 নাম : সহিদুল ইসলাম পিতার নাম: কান্দুল উদ্দীন মহঃ বাড়ির নং : n0070 বয়স : 61 লিঙ্গ : পুরুষ	WB/03/020/291280 ফটো উপলব্ধ	66 নাম : বুলবুল পিতার নাম: হামিদ আলী বাড়ির নং : n0019 বয়স : 31 লিঙ্গ : পুরুষ	NGW1687482 ফটো উপলব্ধ
67 নাম : লাভলী খাতুন পিতার নাম: সফিকুল বিশ্বাস বাড়ির নং : n0031 বয়স : 37 লিঙ্গ : মহিলা	KZC2763936 ফটো উপলব্ধ	68 নাম : জলিল মহাম্মদ পিতার নাম: পাবিরুদ্দীন মহঃ বাড়ির নং : n0073 বয়স : 73 লিঙ্গ : পুরুষ	WB/03/020/291311 ফটো উপলব্ধ	69 নাম : তারক মহঃ পিতার নাম: ফয়জুদ্দীন মহঃ বাড়ির নং : n0025 বয়স : 71 লিঙ্গ : পুরুষ	WB/03/020/291010 ফটো উপলব্ধ
70 নাম : তহসীনা নেছা স্বামীর নাম: নজমুল হক বাড়ির নং : n0072 বয়স : 56 লিঙ্গ : মহিলা	WB/03/020/291282 ফটো উপলব্ধ	71 নাম : নাজিমা খাতুন স্বামীর নাম: মহঃ বাবুল বাড়ির নং : n0074 বয়স : 36 লিঙ্গ : মহিলা	NGW1829357 ফটো উপলব্ধ	72 নাম : আমিনুর মহঃ পিতার নাম: ফান্দ মহম্মদ বাড়ির নং : n0021 বয়স : 49 লিঙ্গ : পুরুষ	KZC2643062 ফটো উপলব্ধ
73 নাম : পরবীন আফতার স্বামীর নাম: চেয়ারম্যান মহঃ বাড়ির নং : n0031 বয়স : 61 লিঙ্গ : মহিলা	WB/03/020/291041 ফটো উপলব্ধ	74 নাম : দীপারানী বাউয়ালী (মুন্ডল) স্বামীর নাম: জয়লাল বাউয়ালী বাড়ির নং : n0019 বয়স : 37 লিঙ্গ : মহিলা	NGW1687706 ফটো উপলব্ধ	75 নাম : লায়লা বানু স্বামীর নাম: রফিকুল ইসলাম বাড়ির নং : n0053 বয়স : 37 লিঙ্গ : মহিলা	NGW1460369 ফটো উপলব্ধ
76 নাম : ছলিমা খাতুন স্বামীর নাম: সপিজুল আলম বাড়ির নং : n0032 বয়স : 61 লিঙ্গ : মহিলা	WB/03/020/291058 ফটো উপলব্ধ	77 নাম : দুলাল মোহম্মদ পিতার নাম: তাজিমদ্দীন বাড়ির নং : এন0078 বয়স : 24 লিঙ্গ : পুরুষ	NGW2780880 ফটো উপলব্ধ	78 নাম : তছিম নেছা স্বামীর নাম: তাজিমদ্দীন মহঃ বাড়ির নং : n0078 বয়স : 71 লিঙ্গ : মহিলা	WB/03/020/291196 ফটো উপলব্ধ
79 নাম : আডেল মোহম্মদ পিতার নাম: নূর ইসলাম বাড়ির নং : এন0027 বয়স : 22 লিঙ্গ : পুরুষ	NGW2760940 ফটো উপলব্ধ	80 নাম : সফিয়া খাতুন স্বামীর নাম: নজমদ্দীন মহঃ বাড়ির নং : n0061 বয়স : 61 লিঙ্গ : মহিলা	WB/03/020/291302 ফটো উপলব্ধ	81 নাম : সপিজুল মহঃ পিতার নাম: কবিরউদ্দিন বাড়ির নং : n0023 বয়স : 43 লিঙ্গ : পুরুষ	KZC2371771 ফটো উপলব্ধ
82 নাম : মজিদা খাতুন স্বামীর নাম: সপিজুল মহঃ বাড়ির নং : n0023 বয়স : 42 লিঙ্গ : মহিলা	KZC2371789 ফটো উপলব্ধ	83 নাম : সাহেদা বেগম স্বামীর নাম: হাসান আলি বাড়ির নং : এন0053 বয়স : 30 লিঙ্গ : মহিলা	NGW2293835 ফটো উপলব্ধ	84 নাম : সাহাজান মহঃ পিতার নাম: কোহিনুর মহঃ বাড়ির নং : n0033 বয়স : 32 লিঙ্গ : পুরুষ	NGW1828813 ফটো উপলব্ধ
85 নাম : ফেরোজা খাতুন স্বামীর নাম: সপিজুল আলি বাড়ির নং : n0028 বয়স : 57 লিঙ্গ : মহিলা	NGW2656338 ফটো উপলব্ধ	86 নাম : ফয়জুল নেছা স্বামীর নাম: হানিফ মহঃ বাড়ির নং : n0053 বয়স : 69 লিঙ্গ : মহিলা	WB/03/020/291309 ফটো উপলব্ধ	87 নাম : মোঃ জমিরুদ্দিন পিতার নাম: মমতাজ আলী বাড়ির নং : n0045 বয়স : 38 লিঙ্গ : পুরুষ	NGW1687458 ফটো উপলব্ধ
88 নাম : অসিদুল পিতার নাম: সমার বাড়ির নং : n0074 বয়স : 36 লিঙ্গ : পুরুষ	NGW1460500 ফটো উপলব্ধ	89 নাম : জাবেদা খাতুন পিতার নাম: জয়নাল বাড়ির নং : N0004 বয়স : 32 লিঙ্গ : মহিলা	TJR1442144 ফটো উপলব্ধ	90 নাম : নূরনেহার খাতুন স্বামীর নাম: অসিরফআলী বাড়ির নং : n0052 বয়স : 55 লিঙ্গ : মহিলা	KZC2112480 ফটো উপলব্ধ



91	TJR1914456	নাম : শেখ হাসিনা বেগম পিতার নাম : আঈজুল হোক বাড়ির নং : N0048 বয়স : 27 লিঙ্গ : মহিলা	ফটো উপলব্ধ	92	KZC2643054	নাম : দুলাইনেছা স্বামীর নাম : সহিদুল ইসলাম বাড়ির নং : n0070 বয়স : 56 লিঙ্গ : মহিলা	ফটো উপলব্ধ	93	KZC2112662	নাম : সকিনা খাতুন স্বামীর নাম : রফিকুল ইসলাম বাড়ির নং : n0071 বয়স : 53 লিঙ্গ : মহিলা	ফটো উপলব্ধ
94	KZC2112704	নাম : হামিদুল পিতার নাম : নজমুল হক বাড়ির নং : n0072 বয়স : 43 লিঙ্গ : পুরুষ	ফটো উপলব্ধ	95	NGW1829464	নাম : সুবাদ আলী মহঃ পিতার নাম : মজিদ রহমান বাড়ির নং : n0023 বয়স : 34 লিঙ্গ : পুরুষ	ফটো উপলব্ধ	96	NGW1829472	নাম : সিরাজ মহঃ পিতার নাম : মজিদ রহমান বাড়ির নং : n0023 বয়স : 32 লিঙ্গ : পুরুষ	ফটো উপলব্ধ
97	WB/03/020/291022	নাম : হামিদ আলী পিতার নাম : মহিরুদ্দীন মহঃ বাড়ির নং : n0019 বয়স : 57 লিঙ্গ : পুরুষ	ফটো উপলব্ধ	98	WB/03/020/291108	নাম : বাবুল মহঃ পিতার নাম : মঙ্গলু মহঃ বাড়ির নং : n0034 বয়স : 50 লিঙ্গ : পুরুষ	ফটো উপলব্ধ	99	KZC2112548	নাম : ওসমান আলম পিতার নাম : সপিজুল আলম বাড়ির নং : n0032 বয়স : 43 লিঙ্গ : পুরুষ	ফটো উপলব্ধ
100	NGW1546969	নাম : জরিলা খাতুন স্বামীর নাম : মন্টু বাড়ির নং : n0061 বয়স : 38 লিঙ্গ : মহিলা	ফটো উপলব্ধ	101	NGW1547025	নাম : কোহিনুর বেগম স্বামীর নাম : ওসমান আলম বাড়ির নং : n0032 বয়স : 39 লিঙ্গ : মহিলা	ফটো উপলব্ধ	102	KZC2112498	নাম : আলম আলী পিতার নাম : আসরফ আলী বাড়ির নং : n0052 বয়স : 43 লিঙ্গ : পুরুষ	ফটো উপলব্ধ
103	NGW2596559	নাম : ভারতী রায় স্বামীর নাম : দীনদয়াল সিং বাড়ির নং : এন068 বয়স : 26 লিঙ্গ : মহিলা	ফটো উপলব্ধ	104	NGW2046605	নাম : ইসুপ আলী পিতার নাম : তাজিমুদ্দিন মহম্মদ বাড়ির নং : n0078 বয়স : 29 লিঙ্গ : পুরুষ	ফটো উপলব্ধ	105	NGW2283042	নাম : আসমা খাতুন স্বামীর নাম : হারানুর মহম্মদ বাড়ির নং : এন0033 বয়স : 28 লিঙ্গ : মহিলা	ফটো উপলব্ধ
106	NGW2281038	নাম : রসনারা বেগম পিতার নাম : নাসিরুদ্দিন মোহম্মদ বাড়ির নং : এন0001 বয়স : 26 লিঙ্গ : মহিলা	ফটো উপলব্ধ	107	NGW2661833	নাম : জাহানারা বেগম স্বামীর নাম : সরিফ আলি বাড়ির নং : এন0028 বয়স : 24 লিঙ্গ : মহিলা	ফটো উপলব্ধ	108	NGW1459833	নাম : হাসেন আলী পিতার নাম : হানিফ আলী বাড়ির নং : n0053 বয়স : 34 লিঙ্গ : পুরুষ	ফটো উপলব্ধ
109	NGW2221547	নাম : সমার মহম্মদ পিতার নাম : কাহিনুর আলম বাড়ির নং : n0033 বয়স : 30 লিঙ্গ : পুরুষ	ফটো উপলব্ধ	110	NGW1829316	নাম : মজিনা খাতুন স্বামীর নাম : জামিরুদ্দিন মহঃ বাড়ির নং : n0045 বয়স : 36 লিঙ্গ : মহিলা	ফটো উপলব্ধ	111	NGW2221521	নাম : উসমান গোনি পিতার নাম : মজিদ মহঃ বাড়ির নং : n0023 বয়স : 27 লিঙ্গ : পুরুষ	ফটো উপলব্ধ
112	NGW2221539	নাম : হারানুর মহম্মদ পিতার নাম : কাহিনুর আলম বাড়ির নং : n0033 বয়স : 27 লিঙ্গ : পুরুষ	ফটো উপলব্ধ	113	NGW2283323	নাম : খাইরুন খাতুন পিতার নাম : খয়রুল মহঃ বাড়ির নং : এন0021 বয়স : 25 লিঙ্গ : মহিলা	ফটো উপলব্ধ	114	NGW2293918	নাম : বিকাশ দাস পিতার নাম : তফিন দাস বাড়ির নং : এন0029 বয়স : 51 লিঙ্গ : পুরুষ	ফটো উপলব্ধ
115	NGW2126035	নাম : আবিল হুসেন পিতার নাম : মহম্মদ আলী বাড়ির নং : N0019 বয়স : 28 লিঙ্গ : পুরুষ	ফটো উপলব্ধ	116	WB/03/020/291123	নাম : জরিলা খাতুন স্বামীর নাম : মমতাজ আলী বাড়ির নং : n0045 বয়স : 66 লিঙ্গ : মহিলা	ফটো উপলব্ধ	117	NGW2221257	নাম : মাসাদুল মহঃ পিতার নাম : হামিদুল মহঃ বাড়ির নং : n0072 বয়স : 26 লিঙ্গ : পুরুষ	ফটো উপলব্ধ
118	WB/03/020/291086	নাম : আয়েসা বেগুয়া স্বামীর নাম : ধনীরুদ্দীন মহঃ বাড়ির নং : n0009 বয়স : 63 লিঙ্গ : মহিলা	ফটো উপলব্ধ	119	WB/03/020/291101	নাম : সায়েরা বেগম স্বামীর নাম : কাহিনুর আলম বাড়ির নং : n0033 বয়স : 53 লিঙ্গ : মহিলা	ফটো উপলব্ধ	120	NGW2125920	নাম : রকেয়া খাতুন স্বামীর নাম : বাবুল আলী বাড়ির নং : N0050 বয়স : 29 লিঙ্গ : মহিলা	ফটো উপলব্ধ



121 নাম : সমারু মহা পিতার নাম: ফুটিয়া বাড়ির নং : n0074 বয়স : 76 লিঙ্গ : পুরুষ ফটো উপলব্ধ	WB/03/020/291156	122 নাম : নেহার খাতুন স্বামীর নাম: মজিদ মহঃ বাড়ির নং : n0023 বয়স : 56 লিঙ্গ : মহিলা ফটো উপলব্ধ	WB/03/020/291272	123 নাম : খয়রুল মহঃ পিতার নাম: ফান্দ মহঃ বাড়ির নং : n0021 বয়স : 59 লিঙ্গ : পুরুষ ফটো উপলব্ধ	WB/03/020/291352
124 নাম : মজিনা খাতুন পিতার নাম: তারক মহম্মদ বাড়ির নং : n0025 বয়স : 38 লিঙ্গ : মহিলা ফটো উপলব্ধ	NGW2046886	125 নাম : নাজিনা খাতুন স্বামীর নাম: কাবিউল রহমান বাড়ির নং : n0060 বয়স : 30 লিঙ্গ : মহিলা ফটো উপলব্ধ	NGW1829274	126 নাম : আহিদুল মহঃ পিতার নাম: মজিরুদ্দীন বাড়ির নং : n0062 বয়স : 66 লিঙ্গ : পুরুষ ফটো উপলব্ধ	WB/03/020/291115
127 নাম : ফতেমা বেগম স্বামীর নাম: মহঃ ছামাত বাড়ির নং : n0061 বয়স : 38 লিঙ্গ : মহিলা ফটো উপলব্ধ	NGW1828847	128 নাম : সফিকুল হক পিতার নাম: হাফিজুদ্দীন মহঃ বাড়ির নং : n0055 বয়স : 71 লিঙ্গ : পুরুষ ফটো উপলব্ধ	WB/03/017/030411	129 নাম : আব্দুল মাল্লান হক পিতার নাম: রফিদুল হক বাড়ির নং : n0059 বয়স : 37 লিঙ্গ : পুরুষ ফটো উপলব্ধ	NGW1829183
130 নাম : কয়ফুন নেছা স্বামীর নাম: রফিদুল হক বাড়ির নং : n0059 বয়স : 56 লিঙ্গ : মহিলা ফটো উপলব্ধ	WB/03/020/291327	131 নাম : লায়লা বানু স্বামীর নাম: ফিরোজ আলি বাড়ির নং : এন0047 বয়স : 30 লিঙ্গ : মহিলা ফটো উপলব্ধ	NGW2294239	132 নাম : মনু পিতার নাম: নজিমউদ্দিন বাড়ির নং : n0061 বয়স : 43 লিঙ্গ : পুরুষ ফটো উপলব্ধ	KZC2112597
133 নাম : হাচেন আলী পিতার নাম: তারক বাড়ির নং : n0025 বয়স : 36 লিঙ্গ : পুরুষ ফটো উপলব্ধ	NGW1687532	134 নাম : শিল্পি খাতুন স্বামীর নাম: সাহাজাহান বাড়ির নং : n0078 বয়স : 32 লিঙ্গ : মহিলা ফটো উপলব্ধ	NGW1947852	135 নাম : জ্যোৎস্না বেগম পিতার নাম: জয়নুল হক বাড়ির নং : উত্তর সুকান্তা নগর বয়স : 25 লিঙ্গ : মহিলা ফটো উপলব্ধ	NGW2795680
136 নাম : মোজামেল আলম পিতার নাম: সফিজুল আলম বাড়ির নং : n0032 বয়স : 38 লিঙ্গ : পুরুষ ফটো উপলব্ধ	KZC2763910	137 নাম : রফি মহঃ পিতার নাম: মাসিরুদ্দীন মহঃ বাড়ির নং : n0007 বয়স : 52 লিঙ্গ : পুরুষ ফটো উপলব্ধ	WB/03/020/291687	138 নাম : মহঃ বাবলু পিতার নাম: সমারু বাড়ির নং : n0074 বয়স : 38 লিঙ্গ : পুরুষ ফটো উপলব্ধ	NGW1460518
139 নাম : ফারুক আলি পিতার নাম: সফিজুল আলি বাড়ির নং : n0073 বয়স : 38 লিঙ্গ : পুরুষ ফটো উপলব্ধ	NGW1293323	140 নাম : সাহেদা বানু স্বামীর নাম: মোজামেল আলম বাড়ির নং : n0032 বয়স : 34 লিঙ্গ : মহিলা ফটো উপলব্ধ	NGW2046902	141 নাম : বাবলু আলী পিতার নাম: মজিবর রহমান বাড়ির নং : n0050 বয়স : 42 লিঙ্গ : পুরুষ ফটো উপলব্ধ	KZC2112787
142 নাম : জাহেদ আলী মহঃ পিতার নাম: আব্দুল মহঃ বাড়ির নং : n0048 বয়স : 30 লিঙ্গ : পুরুষ ফটো উপলব্ধ	NGW1829696	143 নাম : অলিয়ার হোসেন পিতার নাম: বাবলু হোসেন বাড়ির নং : n0067 বয়স : 38 লিঙ্গ : পুরুষ ফটো উপলব্ধ	NGW1459908	144 নাম : রহিম মহম্মদ পিতার নাম: আহিদুলুদ্দিন বাড়ির নং : n0047 বয়স : 38 লিঙ্গ : পুরুষ ফটো উপলব্ধ	KZC2763894
145 নাম : জবেদ আলী পিতার নাম: কমিরুদ্দীন মহঃ বাড়ির নং : n0016 বয়স : 56 লিঙ্গ : পুরুষ ফটো উপলব্ধ	WB/03/020/291016	146 নাম : মকছেদুল আলী পিতার নাম: নবিউল আলী বাড়ির নং : n0026 বয়স : 31 লিঙ্গ : পুরুষ ফটো উপলব্ধ	NGW1687557	147 নাম : মামিনা বেগম স্বামীর নাম: আছিরুদ্দিন মহঃ বাড়ির নং : n0009 বয়স : 40 লিঙ্গ : মহিলা ফটো উপলব্ধ	KZC2703296
148 নাম : তনজিনা খাতুন স্বামীর নাম: নজিমুদ্দীন বাড়ির নং : n0002 বয়স : 68 লিঙ্গ : মহিলা ফটো উপলব্ধ	WB/03/020/291088	149 নাম : আনোয়ারা বেগম পিতার নাম: নাসিরুদ্দিন বাড়ির নং : n0001 বয়স : 30 লিঙ্গ : মহিলা ফটো উপলব্ধ	NGW1947738	150 নাম : মহঃ তোহিদুল হকঃ পিতার নাম: সফিকুল হকঃ বাড়ির নং : n0055 বয়স : 31 লিঙ্গ : পুরুষ ফটো উপলব্ধ	NGW1687607



151 নাম : তাবিউল হক পিতার নাম: সফিকুল হক বাড়ির নং : n0055 বয়স : 36 লিঙ্গ : পুরুষ	NGW1460476 ফটো উপলব্ধ	152 নাম : মনজিলা বেগম স্বামীর নাম: অসিদুল মহঃ বাড়ির নং : N0074 বয়স : 35 লিঙ্গ : মহিলা	TJR1140995 ফটো উপলব্ধ	153 নাম : মহিনা খাতুন স্বামীর নাম: বাবুল মহঃ বাড়ির নং : n0067 বয়স : 59 লিঙ্গ : মহিলা	WB/03/020/291002 ফটো উপলব্ধ
154 নাম : রুনা লায়লা স্বামীর নাম: বুলবুল মহ বাড়ির নং : n0060 বয়স : 27 লিঙ্গ : মহিলা	NGW2221372 ফটো উপলব্ধ	155 নাম : ইস্মীতা বেগম স্বামীর নাম: দিলীপ মহম্মদ বাড়ির নং : n0070 বয়স : 33 লিঙ্গ : মহিলা	NGW2221232 ফটো উপলব্ধ	156 নাম : রফিকুল ইসলাম পিতার নাম: হানিফ মহঃ বাড়ির নং : n0053 বয়স : 43 লিঙ্গ : পুরুষ	KZC2112746 ফটো উপলব্ধ
157 নাম : বাপ্পা আলী পিতার নাম: হামিদ আলী বাড়ির নং : n0019 বয়স : 29 লিঙ্গ : পুরুষ	NGW1947803 ফটো উপলব্ধ	158 নাম : আবিয়া খাতুন স্বামীর নাম: মহাম্মদ আলী বাড়ির নং : n0019 বয়স : 54 লিঙ্গ : মহিলা	WB/03/020/291245 ফটো উপলব্ধ	159 নাম : হামিদা বেগম স্বামীর নাম: সুবাদ আলী মহম্মদ বাড়ির নং : N0023 বয়স : 28 লিঙ্গ : মহিলা	NGW2125862 ফটো উপলব্ধ
160 নাম : বেনু বেগম স্বামীর নাম: মহঃ সফিজুল বাড়ির নং : n0058 বয়স : 33 লিঙ্গ : মহিলা	NGW2091866 ফটো উপলব্ধ	161 নাম : জয়নুল মহঃ পিতার নাম: ফান্দ মহঃ বাড়ির নং : n0022 বয়স : 57 লিঙ্গ : পুরুষ	WB/03/020/291391 ফটো উপলব্ধ	162 নাম : গমির আলি পিতার নাম: আনারুল মহঃ বাড়ির নং : n0057 বয়স : 30 লিঙ্গ : পুরুষ	NGW2046944 ফটো উপলব্ধ
163 নাম : সাইনুল মহম্মদ পিতার নাম: ফান্দ মহম্মদ বাড়ির নং : n0020 বয়স : 39 লিঙ্গ : পুরুষ	KZC2763944 ফটো উপলব্ধ	164 নাম : আছিয়া খাতুন স্বামীর নাম: মজাহের আলম বাড়ির নং : n0050 বয়স : 38 লিঙ্গ : মহিলা	NGW1829159 ফটো উপলব্ধ	165 নাম : গাজিমা খাতুন স্বামীর নাম: আব্দুল মহঃ বাড়ির নং : n0048 বয়স : 61 লিঙ্গ : মহিলা	WB/03/020/291061 ফটো উপলব্ধ
166 নাম : নিলিফা বেগম পিতার নাম: সাহিদুল ইসলাম বাড়ির নং : n0070 বয়স : 29 লিঙ্গ : মহিলা	NGW2046498 ফটো উপলব্ধ	167 নাম : রসনা বেগম স্বামীর নাম: সফিকুল হক বাড়ির নং : n0055 বয়স : 67 লিঙ্গ : মহিলা	WB/03/017/030405 ফটো উপলব্ধ	168 নাম : সেরাজুল হক পিতার নাম: সফিকুল হক বাড়ির নং : n0055 বয়স : 43 লিঙ্গ : পুরুষ	KZC2112829 ফটো উপলব্ধ
169 নাম : মহঃদুল পিতার নাম: হুদামহঃ বাড়ির নং : n0060 বয়স : 58 লিঙ্গ : পুরুষ	NGW2896850 ফটো উপলব্ধ	170 নাম : বুলবুল পিতার নাম: দুলু বাড়ির নং : n0060 বয়স : 32 লিঙ্গ : পুরুষ	NGW1546951 ফটো উপলব্ধ	171 নাম : যাহেদুল হক পিতার নাম: রফিদুল হক বাড়ির নং : n0059 বয়স : 32 লিঙ্গ : পুরুষ	NGW1828821 ফটো উপলব্ধ
172 নাম : রফিদুল হক পিতার নাম: ফজলারহক বাড়ির নং : n0059 বয়স : 65 লিঙ্গ : পুরুষ	WB/03/020/291544 ফটো উপলব্ধ	173 নাম : করিমা খাতুন স্বামীর নাম: জাহাঙ্গির হোসেন বাড়ির নং : n0066 বয়স : 39 লিঙ্গ : মহিলা	NGW1829498 ফটো উপলব্ধ	174 নাম : সাহেনা বেগম পিতার নাম: মহম্মদ আলি বাড়ির নং : N0019 বয়স : 30 লিঙ্গ : মহিলা	NGW2126126 ফটো উপলব্ধ
175 নাম : সাহিদা খাতুন স্বামীর নাম: সপিয়ার রহমান বাড়ির নং : n0058 বয়স : 36 লিঙ্গ : মহিলা	NGW1459841 ফটো উপলব্ধ	176 নাম : নুরিমা বেগম (খাতুন) স্বামীর নাম: আবদুল মাল্লান হক বাড়ির নং : n0059 বয়স : 31 লিঙ্গ : মহিলা	NGW1687318 ফটো উপলব্ধ	177 নাম : হাসিনা বানু স্বামীর নাম: তরিফুল মহঃ বাড়ির নং : n0039 বয়স : 26 লিঙ্গ : মহিলা	NGW2221380 ফটো উপলব্ধ
178 নাম : কুলসুম খাতুন স্বামীর নাম: হাচেন আলী বাড়ির নং : n0025 বয়স : 32 লিঙ্গ : মহিলা	NGW1829597 ফটো উপলব্ধ	179 নাম : জ্যোৎস্না বেগম স্বামীর নাম: রফিকুল ইসলাম বাড়ির নং : n0078 বয়স : 32 লিঙ্গ : মহিলা	NGW1829399 ফটো উপলব্ধ	180 নাম : তনুজা বেগম স্বামীর নাম: আলম আলী বাড়ির নং : n0052 বয়স : 41 লিঙ্গ : মহিলা	KZC2763886 ফটো উপলব্ধ



181 নাম : ছাপিয়া খাতুন স্বামীর নাম: মজিদ মহঃ বাড়ির নং : n0023 বয়স : 53 লিঙ্গ : মহিলা	WB/03/020/291244	182 নাম : মজিদ মহঃ স্বামীর নাম: কবিমহঃ বাড়ির নং : n0023 বয়স : 66 লিঙ্গ : পুরুষ	WB/03/020/291030	183 নাম : মোছাঃ হাসিনা খাতুন স্বামীর নাম: ইসমাইল আলী বাড়ির নং : n0030 বয়স : 34 লিঙ্গ : মহিলা	NGW1829621
184 নাম : সোনাবুল্লাহ মহম্মাদ পিতার নাম: জলিল মহম্মাদ বাড়ির নং : N0073 বয়স : 27 লিঙ্গ : পুরুষ	NGW2125904	185 নাম : মহঃ সফিজুল পিতার নাম: সপিয়াল রহমান বাড়ির নং : n0058 বয়স : 35 লিঙ্গ : পুরুষ	NGW1460484	186 নাম : আব্দুল মহঃ পিতার নাম: নছিরুদ্দীন মহঃ বাড়ির নং : n0048 বয়স : 66 লিঙ্গ : পুরুষ	WB/03/020/291509
187 নাম : সামিনুর ইসলাম পিতার নাম: নুর ইসলাম বাড়ির নং : এন0027 বয়স : 23 লিঙ্গ : পুরুষ	NGW2661908	188 নাম : নাজিরা খাতুন পিতার নাম: জহিরুল মহঃ বাড়ির নং : এন0005 বয়স : 26 লিঙ্গ : মহিলা	NGW2294106	189 নাম : মহম্মাদ আলী পিতার নাম: মহিরুদ্দীন মহঃ বাড়ির নং : n0019 বয়স : 61 লিঙ্গ : পুরুষ	WB/03/020/291631
190 নাম : মতিয়ার রহমান পিতার নাম: ধনী মহম্মাদ বাড়ির নং : n0009 বয়স : 39 লিঙ্গ : পুরুষ	KZC2703288	191 নাম : মমিনা খাতুন স্বামীর নাম: মইনুর আলম বাড়ির নং : n0029 বয়স : 41 লিঙ্গ : মহিলা	NGW2046811	192 নাম : দিলীপ মহম্মাদ পিতার নাম: সহিদুল ইসলাম বাড়ির নং : n0070 বয়স : 38 লিঙ্গ : পুরুষ	NGW1459916
193 নাম : জয়নুল হক পিতার নাম: নজিমুদ্দীন বাড়ির নং : n0003 বয়স : 59 লিঙ্গ : পুরুষ	WB/03/020/291091	194 নাম : জাহেদা খাতুন স্বামীর নাম: এনামুল হক বাড়ির নং : n0002 বয়স : 37 লিঙ্গ : মহিলা	NGW1687243	195 নাম : হাসান আলি পিতার নাম: নাসিরুদ্দীন বাড়ির নং : n0001 বয়স : 34 লিঙ্গ : পুরুষ	NGW1459809
196 নাম : নেপাল হাজারী পিতার নাম: কৃষ্ণ হাজারী বাড়ির নং : এন0032 বয়স : 28 লিঙ্গ : পুরুষ	NGW2662039	197 নাম : আমিনা খাতুন স্বামীর নাম: হুদামহঃ বাড়ির নং : n0060 বয়স : 71 লিঙ্গ : মহিলা	WB/03/020/291511	198 নাম : হায়দার আলী পিতার নাম: দুলু বাড়ির নং : n0060 বয়স : 35 লিঙ্গ : পুরুষ	NGW1460492
199 নাম : গলেফা খাতুন স্বামীর নাম: আনারুল মহঃ বাড়ির নং : n0057 বয়স : 50 লিঙ্গ : মহিলা	WB/03/020/291315	200 নাম : আনারুল মহঃ পিতার নাম: হাফিজুদ্দীন মহঃ বাড়ির নং : n0057 বয়স : 64 লিঙ্গ : পুরুষ	WB/03/020/291377	201 নাম : জাহাঙ্গির হোসেন পিতার নাম: হাফিজুদ্দীন বাড়ির নং : n0056 বয়স : 43 লিঙ্গ : পুরুষ	KZC2112514
202 নাম : রুনা খাতুন স্বামীর নাম: হাসান আলি বাড়ির নং : N0001 বয়স : 34 লিঙ্গ : মহিলা	NGW2126100	203 নাম : সাবিনা খাতুন স্বামীর নাম: সাহাজান মোহঃ বাড়ির নং : এন0033 বয়স : 30 লিঙ্গ : মহিলা	NGW2772671	204 নাম : সামাদ মহঃ পিতার নাম: নজিমুদ্দীন মহঃ বাড়ির নং : n0061 বয়স : 36 লিঙ্গ : পুরুষ	NGW1829050
205 নাম : রাজু মহম্মাদ পিতার নাম: মঈনু মহম্মাদ বাড়ির নং : উওর সুকান্তা নগর বয়স : 22 লিঙ্গ : পুরুষ	NGW2872034	206 নাম : সরিফা খাতুন স্বামীর নাম: রফি মহঃ বাড়ির নং : n0007 বয়স : 33 লিঙ্গ : মহিলা	NGW1828961	207 নাম : ওছিমা খাতুন স্বামীর নাম: সমারু মহঃ বাড়ির নং : n0074 বয়স : 61 লিঙ্গ : মহিলা	WB/03/020/291142
208 নাম : মেহেরজান স্বামীর নাম: খয়রুল মহঃ বাড়ির নং : n0021 বয়স : 54 লিঙ্গ : মহিলা	WB/03/020/291063	209 নাম : রেনুকা খাতুন স্বামীর নাম: সাইনুল বাড়ির নং : n0020 বয়স : 36 লিঙ্গ : মহিলা	NGW1460427	210 নাম : আয়নুল মহঃ পিতার নাম: ফান্দ মহঃ বাড়ির নং : n0020 বয়স : 42 লিঙ্গ : পুরুষ	KZC2112647



211 নাম : হুশেন আলী পিতার নাম : জয়নুল মহম্মদ বাড়ির নং : এন0022 বয়স : 28 লিঙ্গ : পুরুষ	NGW2283414 ফটো উপলব্ধ	212 নাম : আসমা বেগম স্বামীর নাম : নূর ইসলাম বাড়ির নং : n0067 বয়স : 43 লিঙ্গ : মহিলা	KZC2703312 ফটো উপলব্ধ	213 নাম : বাবুল মহঃ পিতার নাম : কফিরুদ্দীন মহঃ বাড়ির নং : n0039 বয়স : 61 লিঙ্গ : পুরুষ	WB/03/020/291026 ফটো উপলব্ধ
214 নাম : আছিরুদ্দিন মহম্মদ পিতার নাম : ধনীর মহম্মদ বাড়ির নং : n0009 বয়স : 42 লিঙ্গ : পুরুষ	KZC2703304 ফটো উপলব্ধ	215 নাম : সহিদা খাতুন স্বামীর নাম : ফান্দু মহঃ বাড়ির নং : n0020 বয়স : 71 লিঙ্গ : মহিলা	WB/03/020/291059 ফটো উপলব্ধ	216 নাম : সরিফ আলী পিতার নাম : সফিজুল আলী বাড়ির নং : n0028 বয়স : 28 লিঙ্গ : পুরুষ	NGW2046829 ফটো উপলব্ধ
217 নাম : মোসুমী খাতুন স্বামীর নাম : আসেরাফুল আলী বাড়ির নং : পাট নং 170 বয়স : 23 লিঙ্গ : মহিলা	NGW2877488 ফটো উপলব্ধ	218 নাম : আবুল হোসেন পিতার নাম : মহঃ দারাজউদ্দিন বাড়ির নং : n0004 বয়স : 35 লিঙ্গ : পুরুষ	NGW1829191 ফটো উপলব্ধ	219 নাম : আছমা খাতুন স্বামীর নাম : নাসিরুদ্দীন বাড়ির নং : n0001 বয়স : 55 লিঙ্গ : মহিলা	WB/03/020/291295 ফটো উপলব্ধ
220 নাম : দীপু সেন পিতার নাম : রঞ্জিত সেন বাড়ির নং : এন0045 বয়স : 40 লিঙ্গ : পুরুষ	NGW2283422 ফটো উপলব্ধ	221 নাম : মল্লিকা খাতুন স্বামীর নাম : দুলু মহঃ বাড়ির নং : n0060 বয়স : 51 লিঙ্গ : মহিলা	WB/03/020/291314 ফটো উপলব্ধ	222 নাম : জুলেখা খাতুন স্বামীর নাম : মহাম্মদ আলী বাড়ির নং : n0079 বয়স : 61 লিঙ্গ : মহিলা	WB/03/020/291194 ফটো উপলব্ধ
223 নাম : মহম্মদ আলী পিতার নাম : মনমোহন মহঃ বাড়ির নং : n0079 বয়স : 71 লিঙ্গ : পুরুষ	WB/03/020/291001 ফটো উপলব্ধ	224 নাম : রফিকুল ইসলাম পিতার নাম : তমিজউদ্দিন বাড়ির নং : n0078 বয়স : 32 লিঙ্গ : পুরুষ	NGW1687409 ফটো উপলব্ধ	225 নাম : কোহিনুর বেগম স্বামীর নাম : ইসুপ আলী বাড়ির নং : হাউস নং এন0078 বয়স : 22 লিঙ্গ : মহিলা	NGW2863165 ফটো উপলব্ধ
226 নাম : বিউটি বেগম পিতার নাম : রফিকুল ইসলাম বাড়ির নং : n0071 বয়স : 27 লিঙ্গ : মহিলা	NGW2221240 ফটো উপলব্ধ	227 নাম : মঞ্জিল খাতুন পিতার নাম : মোহঃ জলিল বাড়ির নং : এন0073 বয়স : 24 লিঙ্গ : মহিলা	NGW2795706 ফটো উপলব্ধ	228 নাম : কহিনুর আলম পিতার নাম : আবরুদ্দীন মহঃ বাড়ির নং : n0033 বয়স : 59 লিঙ্গ : পুরুষ	WB/03/020/291020 ফটো উপলব্ধ
229 নাম : নূরবানু বেগম স্বামীর নাম : মবারক হোসেন বাড়ির নং : n0019 বয়স : 38 লিঙ্গ : মহিলা	NGW1829407 ফটো উপলব্ধ	230 নাম : মুন্নি খাতুন পিতার নাম : জলিল মহম্মদ বাড়ির নং : N0073 বয়স : 28 লিঙ্গ : মহিলা	NGW2125847 ফটো উপলব্ধ	231 নাম : নাজিমা বেগম স্বামীর নাম : জলিল মহঃ বাড়ির নং : n0073 বয়স : 56 লিঙ্গ : মহিলা	WB/03/020/291227 ফটো উপলব্ধ
232 নাম : সন্তোষী মজুমদার পিতার নাম : বিশ্বনাথ মজুমদার বাড়ির নং : n0021 বয়স : 29 লিঙ্গ : মহিলা	NGW2046860 ফটো উপলব্ধ	233 নাম : সপিয়র রহমান পিতার নাম : হুসেন মহঃ বাড়ির নং : n0058 বয়স : 69 লিঙ্গ : পুরুষ	NGW2768117 ফটো উপলব্ধ	234 নাম : মহম্মদ মহসীন পিতার নাম : সপিয়র রহমান বাড়ির নং : এন0058 বয়স : 25 লিঙ্গ : পুরুষ	NGW2890168 ফটো উপলব্ধ
235 নাম : ফিরোজ আলী পিতার নাম : এমাজউদ্দীন বাড়ির নং : n0047 বয়স : 34 লিঙ্গ : পুরুষ	NGW1829423 ফটো উপলব্ধ	236 নাম : রহিমা বেগম স্বামীর নাম : বাবলু মহম্মদ বাড়ির নং : n0034 বয়স : 42 লিঙ্গ : মহিলা	KZC2703320 ফটো উপলব্ধ	237 নাম : আয়েসা খাতুন স্বামীর নাম : আবতালেব বাড়ির নং : n0017 বয়স : 51 লিঙ্গ : মহিলা	WB/03/020/291269 ফটো উপলব্ধ
238 নাম : মমতা খাতুন স্বামীর নাম : নবিউল আলী বাড়ির নং : n0026 বয়স : 51 লিঙ্গ : মহিলা	WB/03/020/291410 ফটো উপলব্ধ	239 নাম : নাসিরুদ্দীন মহঃ পিতার নাম : নজিমুদ্দীন মহঃ বাড়ির নং : n0001 বয়স : 63 লিঙ্গ : পুরুষ	KZC2112712 ফটো উপলব্ধ	240 নাম : সুচিত্রা কবিরাজ (মণ্ডল) স্বামীর নাম : বলরাম মণ্ডল বাড়ির নং : n0326 বয়স : 44 লিঙ্গ : মহিলা	NGW1286632 ফটো উপলব্ধ



241 নাম : বিটু অধিকারী পিতার নাম: বাপন অধিকারী বাড়ির নং : n0041 বয়স : 27 লিঙ্গ : পুরুষ	NGW2221505 ফটো উপলব্ধ	242 নাম : জ্যোৎস্না অধিকারী স্বামীর নাম: বঙ্কেশ্বর অধিকারী বাড়ির নং : n0165 বয়স : 81 লিঙ্গ : মহিলা	WB/03/020/291473 ফটো উপলব্ধ	243 নাম : রিতা অধিকারী স্বামীর নাম: বাপি অধিকারী বাড়ির নং : এন0037 বয়স : 26 লিঙ্গ : মহিলা	NGW2758936 ফটো উপলব্ধ
244 নাম : বাবলা অধিকারী পিতার নাম: হরি অধিকারী বাড়ির নং : n0037 বয়স : 40 লিঙ্গ : পুরুষ	NGW1459940 ফটো উপলব্ধ	245 নাম : জয়ন্ত অধিকারী পিতার নাম: জগদীশ অধিকারী বাড়ির নং : এন0165 বয়স : 24 লিঙ্গ : পুরুষ	NGW2662120 ফটো উপলব্ধ	246 নাম : বাবন অধিকারী পিতার নাম: বিমল অধিকারী বাড়ির নং : n0041 বয়স : 63 লিঙ্গ : পুরুষ	KZC2112837 ফটো উপলব্ধ
247 নাম : ললিতা অধিকারী স্বামীর নাম: বাপন অধিকারী বাড়ির নং : n0041 বয়স : 39 লিঙ্গ : মহিলা	KZC2528107 ফটো উপলব্ধ	248 নাম : প্রিয়াংকা অধিকারী স্বামীর নাম: কৌশিক সেন বাড়ির নং : n0041 বয়স : 29 লিঙ্গ : মহিলা	NGW2046936 ফটো উপলব্ধ	249 নাম : জগদীশ অধিকারী পিতার নাম: বঙ্কেশ্বর অধিকারী বাড়ির নং : n0165 বয়স : 53 লিঙ্গ : পুরুষ	WB/03/020/291401 ফটো উপলব্ধ
250 নাম : পুষ্প অধিকারী স্বামীর নাম: জয়দেব অধিকারী বাড়ির নং : n0165 বয়স : 39 লিঙ্গ : মহিলা	NGW1460526 ফটো উপলব্ধ	Q 251 নাম : কবিতা অধিকারী (স্বয়ং) স্বামীর নাম: জগদীশ অধিকারী বাড়ির নং : বয়স : 39 লিঙ্গ : মহিলা	KZC2763969 ফটো উপলব্ধ	252 নাম : জয়দেব অধিকারী পিতার নাম: বোমকেশ অধিকারী বাড়ির নং : n0165 বয়স : 37 লিঙ্গ : পুরুষ	NGW1242767 ফটো উপলব্ধ
253 নাম : বাপি অধিকারী পিতার নাম: হরি অধিকারী বাড়ির নং : n0037 বয়স : 45 লিঙ্গ : পুরুষ	KZC1376292 ফটো উপলব্ধ	254 নাম : লীলা অধিকারী স্বামীর নাম: হরি অধিকারী বাড়ির নং : n0037 বয়স : 59 লিঙ্গ : মহিলা	WB/03/020/291447 ফটো উপলব্ধ	255 নাম : পিংকু অধিকারী পিতার নাম: হরি অধিকারী বাড়ির নং : n0037 বয়স : 36 লিঙ্গ : পুরুষ	NGW1459957 ফটো উপলব্ধ
256 নাম : গণেশ আচার্য্য পিতার নাম: মনোরঞ্জন আচার্য্য বাড়ির নং : n0333 বয়স : 39 লিঙ্গ : পুরুষ	NGW1947639 ফটো উপলব্ধ	257 নাম : কুরমান আলম পিতার নাম: মহিনুর আলম বাড়ির নং : N0029 বয়স : 28 লিঙ্গ : পুরুষ	NGW2125979 ফটো উপলব্ধ	258 নাম : সূজন আলী পিতার নাম: মমতাজ আলী বাড়ির নং : N0045 বয়স : 27 লিঙ্গ : পুরুষ	NGW2125938 ফটো উপলব্ধ
259 নাম : মহিনুর বেগম স্বামীর নাম: সূজন আলী বাড়ির নং : এন0045 বয়স : 26 লিঙ্গ : মহিলা	NGW2283034 ফটো উপলব্ধ	260 নাম : আইলা খাতুন স্বামীর নাম: হামিদুল ইসলাম বাড়ির নং : n0063 বয়স : 36 লিঙ্গ : মহিলা	NGW1459858 ফটো উপলব্ধ	261 নাম : মমতাজ বেগম স্বামীর নাম: সপিকুল ইসলাম বাড়ির নং : n0008 বয়স : 40 লিঙ্গ : মহিলা	NGW1947787 ফটো উপলব্ধ
262 নাম : নজরুল রহমান পিতার নাম: বসিরুদ্দিন নহম্মাদ বাড়ির নং : n0063 বয়স : 36 লিঙ্গ : পুরুষ	NGW2046647 ফটো উপলব্ধ	263 নাম : সাহেরা বানু স্বামীর নাম: নুর হুসেন বাড়ির নং : n0063 বয়স : 35 লিঙ্গ : মহিলা	NGW1459866 ফটো উপলব্ধ	264 নাম : আজিমা খাতুন স্বামীর নাম: নজরুল রহমান বাড়ির নং : এন0063 বয়স : 29 লিঙ্গ : মহিলা	NGW2137289 ফটো উপলব্ধ
265 নাম : নূর হোসেন মহম্মাদ পিতার নাম: বসিরুদ্দিন বাড়ির নং : n0063 বয়স : 37 লিঙ্গ : পুরুষ	NGW2046514 ফটো উপলব্ধ	266 নাম : সুবান আলী পিতার নাম: বহিরুদ্দিন মহঃ বাড়ির নং : n0063 বয়স : 30 লিঙ্গ : পুরুষ	NGW1829548 ফটো উপলব্ধ	267 নাম : হাসিনা খাতুন স্বামীর নাম: সুবান আলী বাড়ির নং : এন0063 বয়স : 23 লিঙ্গ : মহিলা	NGW2753341 ফটো উপলব্ধ
268 নাম : হামিদুল ইসলাম পিতার নাম: বসিরুদ্দিন বাড়ির নং : n0063 বয়স : 43 লিঙ্গ : পুরুষ	KZC2112761 ফটো উপলব্ধ	269 নাম : মহ মমিরুল পিতার নাম: হামিদুল ইসলাম বাড়ির নং : হাউস নং- এন0063 বয়স : 20 লিঙ্গ : পুরুষ	NGW2851756 ফটো উপলব্ধ	270 নাম : সপিকুল ইসলাম পিতার নাম: মিসিরউদ্দিন বাড়ির নং : n0008 বয়স : 43 লিঙ্গ : পুরুষ	KZC2371904 ফটো উপলব্ধ



271 নাম : রুপা ওরাও স্বামীর নাম: সুরোজ ওরাও বাড়ির নং : n0254 বয়স : 37 লিঙ্গ : মহিলা	KZC2763779 ফটো উপলব্ধ	272 নাম : সুরোজ ওরাও পিতার নাম: মঙ্গল ওরাও বাড়ির নং : n0254 বয়স : 47 লিঙ্গ : পুরুষ	KZC1376763 ফটো উপলব্ধ	273 নাম : অনিমেঘ কবিরাজ পিতার নাম: অনিল কবিরাজ বাড়ির নং : n0086 বয়স : 37 লিঙ্গ : পুরুষ	KZC2763787 ফটো উপলব্ধ
274 নাম : গীতা কবিরাজ স্বামীর নাম: অনিল কবিরাজ বাড়ির নং : n0086 বয়স : 59 লিঙ্গ : মহিলা	KZC2643153 ফটো উপলব্ধ	275 নাম : সোমনাথ কবিরাজ পিতার নাম: প্রানবল্লভ কবিরাজ বাড়ির নং : n0191 বয়স : 30 লিঙ্গ : পুরুষ	NGW1829142 ফটো উপলব্ধ	276 নাম : অনুপ কবিরাজ পিতার নাম: অনিল কবিরাজ বাড়ির নং : n0086 বয়স : 33 লিঙ্গ : পুরুষ	NGW1460377 ফটো উপলব্ধ
277 নাম : জ্যোৎস্না কবিরাজ স্বামীর নাম: প্রানবল্লভ কবিরাজ বাড়ির নং : n0191 বয়স : 53 লিঙ্গ : মহিলা	WB/03/017/003583 ফটো উপলব্ধ	278 নাম : গায়ত্রী কবিরাজ পিতার নাম: প্রানবল্লভ কবিরাজ বাড়ির নং : n0191 বয়স : 39 লিঙ্গ : মহিলা	NGW1547033 ফটো উপলব্ধ	279 নাম : বাসুদেব কবিরাজ পিতার নাম: অনিল কবিরাজ বাড়ির নং : n0086 বয়স : 42 লিঙ্গ : পুরুষ	KZC2371961 ফটো উপলব্ধ
280 নাম : প্রতিমা কবিরাজ পিতার নাম: প্রানবল্লভ কবিরাজ বাড়ির নং : n0191 বয়স : 34 লিঙ্গ : মহিলা	NGW1547041 ফটো উপলব্ধ	281 নাম : প্রমিলা কবিরাজ পিতার নাম: প্রানবল্লভ কবিরাজ বাড়ির নং : n0191 বয়স : 36 লিঙ্গ : মহিলা	NGW1459973 ফটো উপলব্ধ	282 নাম : সঞ্জিতা কবিরাজ (সরকার) স্বামীর নাম: বাসুদেব কবিরাজ বাড়ির নং : n0086 বয়স : 34 লিঙ্গ : মহিলা	TJR1161090 ফটো উপলব্ধ
283 নাম : শুভ্রা কবিরাজ (চৌধুরী) স্বামীর নাম: অনিমেঘ কবিরাজ বাড়ির নং : n0338 বয়স : 33 লিঙ্গ : মহিলা	NGW1543156 ফটো উপলব্ধ	284 নাম : তারামনী কেরানী স্বামীর নাম: শম্ভু কেরানী বাড়ির নং : n0279 বয়স : 53 লিঙ্গ : মহিলা	KZC1286442 ফটো উপলব্ধ	285 নাম : মামুন কেরানী পিতার নাম: শম্ভু কেরানী বাড়ির নং : N0279 বয়স : 28 লিঙ্গ : মহিলা	NGW2126043 ফটো উপলব্ধ
286 নাম : বাবলি বেগম স্বামীর নাম: হাসেন আলী বাড়ির নং : এন0024 বয়স : 26 লিঙ্গ : মহিলা	RIY2187425 ফটো উপলব্ধ	287 নাম : শম্ভু কেরানী পিতার নাম: বলাই কেরানী বাড়ির নং : n0279 বয়স : 59 লিঙ্গ : পুরুষ	WB/03/020/291371 ফটো উপলব্ধ	288 নাম : হরিচরণ কেরানী পিতার নাম: শম্ভু কেরানী বাড়ির নং : এন0279 বয়স : 21 লিঙ্গ : পুরুষ	NGW2876290 ফটো উপলব্ধ
289 নাম : বুধারক মায়ের নাম: মলিনা খাতুন বাড়ির নং : n0066 বয়স : 36 লিঙ্গ : পুরুষ	NGW1459882 ফটো উপলব্ধ	290 নাম : আমিরুল মিরখা পিতার নাম: অফিরুদ্দিন মিরখা বাড়ির নং : n0066 বয়স : 31 লিঙ্গ : পুরুষ	NGW2046795 ফটো উপলব্ধ	291 নাম : ছট্ট মায়ের নাম: মলিনা খাতুন বাড়ির নং : n0066 বয়স : 35 লিঙ্গ : পুরুষ	NGW1459890 ফটো উপলব্ধ
292 নাম : অফিরুদ্দিন মেদ্যা পিতার নাম: করমুদ্দিন মহঃ বাড়ির নং : n0066 বয়স : 62 লিঙ্গ : পুরুষ	WB/03/020/291050 ফটো উপলব্ধ	293 নাম : মহঃ আজিবুল মেদ্যা পিতার নাম: মহঃ অফিরুদ্দিন মেদ্যা বাড়ির নং : n0066 বয়স : 36 লিঙ্গ : পুরুষ	NGW1947712 ফটো উপলব্ধ	294 নাম : রাখিনা খাতুন স্বামীর নাম: অফিরুদ্দিন মেদ্যা বাড়ির নং : n0066 বয়স : 62 লিঙ্গ : মহিলা	KZC2528255 ফটো উপলব্ধ
295 নাম : আনোয়ারা বেগম স্বামীর নাম: মহঃ আজিবুল মেদ্যা বাড়ির নং : n0066 বয়স : 27 লিঙ্গ : মহিলা	NGW2221349 ফটো উপলব্ধ	296 নাম : সহিমা বেগম স্বামীর নাম: ছট্ট মহঃ বাড়ির নং : n0066 বয়স : 33 লিঙ্গ : মহিলা	NGW1828912 ফটো উপলব্ধ	297 নাম : লুটফা বেগম স্বামীর নাম: আমিরুল মির্খা বাড়ির নং : এন0066 বয়স : 31 লিঙ্গ : মহিলা	NGW2753390 ফটো উপলব্ধ
298 নাম : মলিনা খাতুন পিতার নাম: ভূমিজউদ্দিন মহম্মদ বাড়ির নং : n0066 বয়স : 69 লিঙ্গ : মহিলা	KZC2763878 ফটো উপলব্ধ	299 নাম : বেবি খাতুন পিতার নাম: কাচু মহাম্মদ বাড়ির নং : পাট নং 170 হাউস নং এন0026 বয়স : 31 লিঙ্গ : মহিলা	NGW1864412 ফটো উপলব্ধ	300 নাম : সঞ্জয় দাস পিতার নাম: সুধীর দাস বাড়ির নং : n0325 বয়স : 33 লিঙ্গ : পুরুষ	NGW1829704 ফটো উপলব্ধ



301 নাম : চঞ্চলা দাস স্বামীর নাম: বিজয় দাস বাড়ির নং : n0101 বয়স : 49 লিঙ্গ : মহিলা	NGW1546985 ফটো উপলব্ধ	302 নাম : বাঞ্ছারাম দাস পিতার নাম: পঞ্চানন দাস বাড়ির নং : n0223 বয়স : 67 লিঙ্গ : পুরুষ	WB/03/020/291541 ফটো উপলব্ধ	303 নাম : চন্দী দাস স্বামীর নাম: বাঞ্ছারাম দাস বাড়ির নং : n0223 বয়স : 61 লিঙ্গ : মহিলা	WB/03/020/291535 ফটো উপলব্ধ
304 নাম : অনিতা দাস স্বামীর নাম: লেবু সেন বাড়ির নং : N0287 বয়স : 31 লিঙ্গ : মহিলা	NGW1688746 ফটো উপলব্ধ	305 নাম : অনিতা দাস পিতার নাম: রামলাল দাস বাড়ির নং : এন0158 বয়স : 22 লিঙ্গ : মহিলা	NGW2775617 ফটো উপলব্ধ	306 নাম : বাসন্তী দাস স্বামীর নাম: রাজু দাস বাড়ির নং : এন0217 বয়স : 35 লিঙ্গ : মহিলা	NGW2283059 ফটো উপলব্ধ
307 নাম : মেঘলাল দাস পিতার নাম: পঞ্চানন দাস বাড়ির নং : n0158 বয়স : 68 লিঙ্গ : পুরুষ	WB/03/020/291477 ফটো উপলব্ধ	308 নাম : হীরামতি গিরি পিতার নাম: কৃষ্ণা গিরি বাড়ির নং : এন0098 বয়স : 23 লিঙ্গ : মহিলা	NGW2661924 ফটো উপলব্ধ	309 নাম : রামপ্রসাদ দাস পিতার নাম: পঞ্চানন দাস বাড়ির নং : n0217 বয়স : 59 লিঙ্গ : পুরুষ	WB/03/020/291619 ফটো উপলব্ধ
310 নাম : রাজু দাস পিতার নাম: রাম প্রসাদ দাস বাড়ির নং : n0217 বয়স : 41 লিঙ্গ : পুরুষ	KZC2703338 ফটো উপলব্ধ	311 নাম : অনিল দাস পিতার নাম: লালচাঁদ দাস বাড়ির নং : n0148 বয়স : 76 লিঙ্গ : পুরুষ	WB/03/020/291414 ফটো উপলব্ধ	312 নাম : সুরেশ দাস পিতার নাম: রাম প্রসাদ দাস বাড়ির নং : n0217 বয়স : 30 লিঙ্গ : পুরুষ	NGW1829233 ফটো উপলব্ধ
313 নাম : গঙ্গারানী দাস স্বামীর নাম: মেঘলাল দাস বাড়ির নং : n0158 বয়স : 61 লিঙ্গ : মহিলা	WB/03/020/291470 ফটো উপলব্ধ	314 নাম : অনিমা দাস পিতার নাম: অনিল দাস বাড়ির নং : এন0148 বয়স : 30 লিঙ্গ : মহিলা	NGW2661981 ফটো উপলব্ধ	315 নাম : শুভঙ্কর দাস পিতার নাম: মানব দাস বাড়ির নং : এন0098 বয়স : 23 লিঙ্গ : পুরুষ	NGW2662179 ফটো উপলব্ধ
316 নাম : মানব দাস পিতার নাম: বেনু গোপাল দাস বাড়ির নং : n0098 বয়স : 51 লিঙ্গ : পুরুষ	WB/03/020/291532 ফটো উপলব্ধ	317 নাম : পিংকি দাস স্বামীর নাম: মানব দাস বাড়ির নং : n0098 বয়স : 41 লিঙ্গ : মহিলা	NGW1293356 ফটো উপলব্ধ	318 নাম : প্রনব কুমার দাস পিতার নাম: বেনু গোপাল দাস বাড়ির নং : n0098 বয়স : 43 লিঙ্গ : পুরুষ	KZC2528115 ফটো উপলব্ধ
319 নাম : বিজয় দাস পিতার নাম: দেবেন্দ্র দাস বাড়ির নং : n0101 বয়স : 41 লিঙ্গ : পুরুষ	NGW1242775 ফটো উপলব্ধ	320 নাম : নির্মালা গিরি পিতার নাম: কৃষ্ণ গিরি বাড়ির নং : এন0098 বয়স : 28 লিঙ্গ : মহিলা	NGW2826428 ফটো উপলব্ধ	321 নাম : পূজা দাস পিতার নাম: বিজয় দাস বাড়ির নং : এন0101 বয়স : 24 লিঙ্গ : মহিলা	NGW2662070 ফটো উপলব্ধ
322 নাম : তারামনি বাড়ই (পাল) স্বামীর নাম: গোপাল বাড়ই বাড়ির নং : n0217 বয়স : 35 লিঙ্গ : মহিলা	NGW1687342 ফটো উপলব্ধ	323 নাম : মালতী দাস স্বামীর নাম: সুরেশ দাস বাড়ির নং : n0217 বয়স : 28 লিঙ্গ : মহিলা	NGW2221398 ফটো উপলব্ধ	Q 324 নাম : শেফালী রায় দাস পিতার নাম: বিষ্ণু দাস বাড়ির নং : বয়স : 33 লিঙ্গ : মহিলা	NGW1829225 ফটো উপলব্ধ
325 নাম : শ্যামলাল দাস পিতার নাম: অনিল দাস বাড়ির নং : এন0148 বয়স : 27 লিঙ্গ : পুরুষ	NGW2661999 ফটো উপলব্ধ	326 নাম : লক্ষ্মী দাস স্বামীর নাম: ফেকু দাস বাড়ির নং : n0065 বয়স : 60 লিঙ্গ : মহিলা	KZC2712065 ফটো উপলব্ধ	327 নাম : সন্ধ্যা দাস(রায়) স্বামীর নাম: সঞ্জয় দাস বাড়ির নং : n0325 বয়স : 30 লিঙ্গ : মহিলা	NGW2046787 ফটো উপলব্ধ
328 নাম : কৃষ্ণা দাস স্বামীর নাম: প্রণব কুমার দাস বাড়ির নং : n0098 বয়স : 41 লিঙ্গ : মহিলা	KZC2371995 ফটো উপলব্ধ	329 নাম : কৃষ্ণা গিরি পিতার নাম: মৃত বিলাস গিরি বাড়ির নং : এন0098 বয়স : 55 লিঙ্গ : পুরুষ	NGW2283067 ফটো উপলব্ধ	330 নাম : লক্ষ্মী দাস স্বামীর নাম: রাম লাল দাস বাড়ির নং : n0158 বয়স : 41 লিঙ্গ : মহিলা	NGW1459981 ফটো উপলব্ধ



331	WB/03/020/291569	নাম : উলী দাস স্বামীর নাম: বেনগোপাল দাস বাড়ির নং : n0098 বয়স : 71 লিঙ্গ : মহিলা	ফটো উপলব্ধ	332	NGW1828953	নাম : পিন্টু দাস পিতার নাম: বাঞ্ছারাম দাস বাড়ির নং : n0223 বয়স : 30 লিঙ্গ : পুরুষ	ফটো উপলব্ধ	333	KZC2704047	নাম : লোকেশ্বর দাস পিতার নাম: লালটু দাস বাড়ির নং : n0389 বয়স : 37 লিঙ্গ : পুরুষ	ফটো উপলব্ধ
334	KZC2763795	নাম : অমর দাস পিতার নাম: অনিল দাস বাড়ির নং : n0148 বয়স : 37 লিঙ্গ : পুরুষ	ফটো উপলব্ধ	335	KZC2112902	নাম : রামলাল দাস পিতার নাম: মেঘলাল দাস বাড়ির নং : n0158 বয়স : 43 লিঙ্গ : পুরুষ	ফটো উপলব্ধ	336	NGW1830900	নাম : মাম্পি দাস(রায়) স্বামীর নাম: লোকেশ্বর দাস বাড়ির নং : n0390 বয়স : 33 লিঙ্গ : মহিলা	ফটো উপলব্ধ
337	WB/03/020/291521	নাম : কমলা দে স্বামীর নাম: বাবলু দে বাড়ির নং : n0215 বয়স : 51 লিঙ্গ : মহিলা	ফটো উপলব্ধ	338	WB/03/020/291376	নাম : বিনয় পাইন পিতার নাম: যতীন পাইন বাড়ির নং : n0198 বয়স : 66 লিঙ্গ : পুরুষ	ফটো উপলব্ধ	339	NGW0746719	নাম : অমর পাইন পিতার নাম: বিনয় পাইন বাড়ির নং : n0198 বয়স : 37 লিঙ্গ : পুরুষ	ফটো উপলব্ধ
340	NGW1459999	নাম : বলরাম পাইন পিতার নাম: বিনয় পাইন বাড়ির নং : n0198 বয়স : 35 লিঙ্গ : পুরুষ	ফটো উপলব্ধ	341	WB/03/020/291330	নাম : নন্দরানী পাইন স্বামীর নাম: বিনয় পাইন বাড়ির নং : n0198 বয়স : 56 লিঙ্গ : মহিলা	ফটো উপলব্ধ	342	NGW2046845	নাম : জয়ন্তী পাইন (সরকার) স্বামীর নাম: অমর পাইন বাড়ির নং : n0198 বয়স : 34 লিঙ্গ : মহিলা	ফটো উপলব্ধ
343	KZC2614071	নাম : লক্ষ্মী বর্মন স্বামীর নাম: মলিন বর্মন বাড়ির নং : n0319 বয়স : 44 লিঙ্গ : মহিলা	ফটো উপলব্ধ	344	KZC2352136	নাম : মলিন বর্মন পিতার নাম: সদানন্দ বর্মন বাড়ির নং : n0318 বয়স : 56 লিঙ্গ : পুরুষ	ফটো উপলব্ধ	345	KZC2112936	নাম : বাবলু বর্মন পিতার নাম: শ্যামসুন্দর বর্মন বাড়ির নং : n0142 বয়স : 43 লিঙ্গ : পুরুষ	ফটো উপলব্ধ
346	WB/03/020/291072	নাম : শ্যামসুন্দর বর্মাণ পিতার নাম: ভাতি বর্মাণ বাড়ির নং : n0142 বয়স : 71 লিঙ্গ : পুরুষ	ফটো উপলব্ধ	347	WB/03/020/291071	নাম : ললিতা বর্মাণ স্বামীর নাম: শ্যামসুন্দর বর্মাণ বাড়ির নং : n0142 বয়স : 61 লিঙ্গ : মহিলা	ফটো উপলব্ধ	348	NGW2414456	নাম : মিনতী বর্মাণ স্বামীর নাম: আশু বর্মাণ বাড়ির নং : n0102 বয়স : 64 লিঙ্গ : মহিলা	ফটো উপলব্ধ
349	WB/03/020/291483	নাম : বিমল বর্মাণ পিতার নাম: উত্তম বর্মাণ বাড়ির নং : n0231 বয়স : 49 লিঙ্গ : পুরুষ	ফটো উপলব্ধ	350	WB/03/020/291389	নাম : উত্তম বর্মাণ পিতার নাম: বলরাম বর্মাণ বাড়ির নং : n0231 বয়স : 71 লিঙ্গ : পুরুষ	ফটো উপলব্ধ	351	NGW2221208	নাম : পরেশ বর্মন পিতার নাম: রজনী বর্মন বাড়ির নং : n0163 বয়স : 57 লিঙ্গ : পুরুষ	ফটো উপলব্ধ
352	WB/03/020/291625	নাম : অলকা বর্মাণ স্বামীর নাম: দীনেশ বর্মাণ বাড়ির নং : n0163 বয়স : 59 লিঙ্গ : মহিলা	ফটো উপলব্ধ	353	KZC2703346	নাম : ললিতা বর্মন স্বামীর নাম: বিমল বর্মন বাড়ির নং : n0231 বয়স : 39 লিঙ্গ : মহিলা	ফটো উপলব্ধ	354	NGW1829506	নাম : দুর্লী বর্মন(রায়) স্বামীর নাম: অনন্ত বর্মন বাড়ির নং : n0163 বয়স : 42 লিঙ্গ : মহিলা	ফটো উপলব্ধ
355	NGW2046589	নাম : দশরথ বর্মন পিতার নাম: আশু বর্মন বাড়ির নং : n0102 বয়স : 29 লিঙ্গ : পুরুষ	ফটো উপলব্ধ	356	WB/01/003/069149	নাম : সুনীতি বর্মন পিতার নাম: দয়াল বর্মন বাড়ির নং : n0224 বয়স : 66 লিঙ্গ : মহিলা	ফটো উপলব্ধ	357	KZC2763803	নাম : সুনীতি বর্মন (রায়) স্বামীর নাম: বাবলু বর্মন বাড়ির নং : n0142 বয়স : 40 লিঙ্গ : মহিলা	ফটো উপলব্ধ
358	WB/03/020/291343	নাম : সমিত্রা বহ্নাভ স্বামীর নাম: কুশিনাথ বহ্নাভ বাড়ির নং : n0224 বয়স : 56 লিঙ্গ : মহিলা	ফটো উপলব্ধ	359	KZC2643187	নাম : বিকাশ সরকার পিতার নাম: বিপ্লব ধর সরকার বাড়ির নং : n0224 বয়স : 56 লিঙ্গ : পুরুষ	ফটো উপলব্ধ	360	NGW2046670	নাম : বিনোদ কুমার বহ্নাভ পিতার নাম: কুশিনাথ বহ্নাভ বাড়ির নং : n0224 বয়স : 29 লিঙ্গ : পুরুষ	ফটো উপলব্ধ



361 নাম : কুশীনাথ বহুর পিতার নাম: রবি বহুর বাড়ির নং : n0224 বয়স : 75 লিঙ্গ : পুরুষ	NGW2795664 ফটো উপলব্ধ	362 নাম : বাপন বসাক পিতার নাম: গিরীশ বসাক বাড়ির নং : n0226 বয়স : 37 লিঙ্গ : পুরুষ	KZC2703353 ফটো উপলব্ধ	363 নাম : রত্না বসাক স্বামীর নাম: বাপন বসাক বাড়ির নং : n0226 বয়স : 31 লিঙ্গ : মহিলা	NGW1687177 ফটো উপলব্ধ
364 নাম : গিরীশ বসাক পিতার নাম: বদন বসাক বাড়ির নং : n0226 বয়স : 83 লিঙ্গ : পুরুষ	WB/03/020/291294 ফটো উপলব্ধ	365 নাম : নাগরী বাউলী স্বামীর নাম: সন্তোষ বাউলী বাড়ির নং : n0216 বয়স : 76 লিঙ্গ : মহিলা	WB/03/020/291296 ফটো উপলব্ধ	366 নাম : চারুবালা বাউলী স্বামীর নাম: গোপাল বাউলী বাড়ির নং : n0216 বয়স : 52 লিঙ্গ : মহিলা	WB/03/021/285487 ফটো উপলব্ধ
367 নাম : মিতুন বাউলী পিতার নাম: গোপাল বাউলী বাড়ির নং : n0216 বয়স : 35 লিঙ্গ : পুরুষ	NGW1242783 ফটো উপলব্ধ	368 নাম : গঙ্গা বাউলী স্বামীর নাম: ভরত বাউলী বাড়ির নং : n0216 বয়স : 56 লিঙ্গ : মহিলা	WB/03/020/291355 ফটো উপলব্ধ	369 নাম : মছুয়া (মন্ডল) বাউলী স্বামীর নাম: মিতুন বাউলী বাড়ির নং : n0216 বয়স : 31 লিঙ্গ : মহিলা	NGW1828920 ফটো উপলব্ধ
370 নাম : স্বপন বাউলী পিতার নাম: গোপাল বাউলী বাড়ির নং : n0216 বয়স : 32 লিঙ্গ : পুরুষ	NGW1687573 ফটো উপলব্ধ	371 নাম : জয়লাল বাওয়ালী পিতার নাম: কর্ণধর বাওয়ালী বাড়ির নং : n0281 বয়স : 49 লিঙ্গ : পুরুষ	WB/03/017/447114 ফটো উপলব্ধ	372 নাম : অনিল বাওয়ালী পিতার নাম: ময়্যারাম বাওয়ালী বাড়ির নং : n0097 বয়স : 31 লিঙ্গ : পুরুষ	NGW1829415 ফটো উপলব্ধ
373 নাম : ময়্যারাম বাওয়ালী পিতার নাম: কর্ণধর বাওয়ালী বাড়ির নং : n0097 বয়স : 74 লিঙ্গ : পুরুষ	WB/03/019/315029 ফটো উপলব্ধ	374 নাম : সরস্বতী বাওয়ালী স্বামীর নাম: ময়্যারাম বাওয়ালী বাড়ির নং : n0097 বয়স : 69 লিঙ্গ : মহিলা	WB/03/019/315075 ফটো উপলব্ধ	375 নাম : কার্তিক সরকার পিতার নাম: রতন সরকার বাড়ির নং : এন0153 বয়স : 34 লিঙ্গ : পুরুষ	ZMJ1229145 ফটো উপলব্ধ
376 নাম : লক্ষ্মী রানী গিরি বাড়ই স্বামীর নাম: কৃষ্ণ বাড়ই বাড়ির নং : n0153 বয়স : 52 লিঙ্গ : মহিলা	NGW1829456 ফটো উপলব্ধ	377 নাম : পার্বতী সরকার পিতার নাম: শচীন সরকার বাড়ির নং : n0214 বয়স : 29 লিঙ্গ : মহিলা	NGW2046704 ফটো উপলব্ধ	378 নাম : সুশান্ত বাড়ই পিতার নাম: শরৎ বাড়ই বাড়ির নং : n0147 বয়স : 43 লিঙ্গ : পুরুষ	KZC2113017 ফটো উপলব্ধ
379 নাম : শংকর বাড়ই পিতার নাম: সুশান্ত বাড়ই বাড়ির নং : এন0147 বয়স : 24 লিঙ্গ : পুরুষ	NGW2825677 ফটো উপলব্ধ	380 নাম : উষা বাড়ই স্বামীর নাম: সুশান্ত বাড়ই বাড়ির নং : n0147 বয়স : 38 লিঙ্গ : মহিলা	KZC2372084 ফটো উপলব্ধ	381 নাম : শিব বাড়ই পিতার নাম: সুশান্ত বাড়ই বাড়ির নং : এন0147 বয়স : 26 লিঙ্গ : পুরুষ	NGW2281046 ফটো উপলব্ধ
382 নাম : প্রভা বাড়ে স্বামীর নাম: শরৎ বাড়ে বাড়ির নং : n0147 বয়স : 80 লিঙ্গ : মহিলা	NGW2772705 ফটো উপলব্ধ	383 নাম : সরস্বতী বাড়ে(বিশ্বাস) স্বামীর নাম: কালা চাঁদ বাড়ে বাড়ির নং : n0147 বয়স : 36 লিঙ্গ : মহিলা	NGW1460005 ফটো উপলব্ধ	384 নাম : কালাচাঁদ বাড়ে পিতার নাম: শরৎ বাড়ে বাড়ির নং : n0147 বয়স : 40 লিঙ্গ : পুরুষ	KZC2372076 ফটো উপলব্ধ
385 নাম : জ্যোৎস্না বাড়ে স্বামীর নাম: নলিনী বাড়ে বাড়ির নং : n0012 বয়স : 71 লিঙ্গ : মহিলা	WB/03/020/291306 ফটো উপলব্ধ	386 নাম : অজয় বারই পিতার নাম: কাশীনাথ বারই বাড়ির নং : এন0258 বয়স : 25 লিঙ্গ : পুরুষ	NGW2825651 ফটো উপলব্ধ	387 নাম : নেপাল বাড়ই পিতার নাম: আনন্দ বাড়ই বাড়ির নং : n0214 বয়স : 39 লিঙ্গ : পুরুষ	KZC2703361 ফটো উপলব্ধ
388 নাম : আনন্দ বাড়ে পিতার নাম: রমনী বাড়ে বাড়ির নং : n0214 বয়স : 76 লিঙ্গ : পুরুষ	WB/03/020/291399 ফটো উপলব্ধ	389 নাম : মিনতী বাড়ই পিতার নাম: কাশীনাথ বাড়ই বাড়ির নং : n0205 বয়স : 26 লিঙ্গ : মহিলা	NGW2221323 ফটো উপলব্ধ	390 নাম : গোপাল বাড়ই পিতার নাম: আনন্দ বাড়ই বাড়ির নং : n0214 বয়স : 42 লিঙ্গ : পুরুষ	KZC2372068 ফটো উপলব্ধ



391	KZC2113926	নাম : দীপালী সরকার (বাউড়) স্বামীর নাম: কাশীনাথ বাউড় বাউড় নং : n0205 বয়স : 43 লিঙ্গ : মহিলা	ফটো উপলব্ধ	392	KZC2113009	নাম : কাশীনাথ বাউড় পিতার নাম: হারান বাউড় বাউড় নং : n0205 বয়স : 50 লিঙ্গ : পুরুষ	ফটো উপলব্ধ	393	NGW2875177	নাম : সুমতি বাউড় পিতার নাম: কাশী নাথ বাউড় বাউড় নং : সুকান্ত নগর কলোনি বয়স : 22 লিঙ্গ : মহিলা	ফটো উপলব্ধ
394	WB/03/021/435086	নাম : হাসিনা বিবি স্বামীর নাম: রানু আলী বাউড় নং : n0311 বয়স : 52 লিঙ্গ : মহিলা	ফটো উপলব্ধ	395	NGW1829217	নাম : হাসিমুল আলী পিতার নাম: রানু আলী বাউড় নং : n0311 বয়স : 32 লিঙ্গ : পুরুষ	ফটো উপলব্ধ	396	NGW2825685	নাম : গৌরাজ বিশ্বাস পিতার নাম: গোবিন্দ বিশ্বাস বাউড় নং : n0245 বয়স : 22 লিঙ্গ : পুরুষ	ফটো উপলব্ধ
397	KZC2215457	নাম : গৌতম বিশ্বাস পিতার নাম: প্রমথ বিশ্বাস বাউড় নং : n0173 বয়স : 42 লিঙ্গ : পুরুষ	ফটো উপলব্ধ	398	KZC2372142	নাম : কান্তিক বিশ্বাস পিতার নাম: জয় চাঁদ বিশ্বাস বাউড় নং : n0038 বয়স : 50 লিঙ্গ : পুরুষ	ফটো উপলব্ধ	399	WB/03/020/291557	নাম : শম্ভু বিশ্বাস পিতার নাম: তরনী বিশ্বাস বাউড় নং : n0104 বয়স : 66 লিঙ্গ : পুরুষ	ফটো উপলব্ধ
400	NGW2235166	নাম : সুশান্ত বিশ্বাস পিতার নাম: সুভাষ বিশ্বাস বাউড় নং : n0210 বয়স : 26 লিঙ্গ : পুরুষ	ফটো উপলব্ধ	401	KZC2763845	নাম : সরস্বতী বিশ্বাস (মন্ডল) স্বামীর নাম: গোবিন্দ বিশ্বাস বাউড় নং : n0277 বয়স : 39 লিঙ্গ : মহিলা	ফটো উপলব্ধ	402	KZC2528123	নাম : অজিত বিশ্বাস পিতার নাম: দীনেশ বিশ্বাস বাউড় নং : n0075 বয়স : 57 লিঙ্গ : পুরুষ	ফটো উপলব্ধ
403	NGW2046597	নাম : প্রিয়ান্বিতা বিশ্বাস স্বামীর নাম: দিগেন বিশ্বাস বাউড় নং : n0082 বয়স : 32 লিঙ্গ : মহিলা	ফটো উপলব্ধ	404	WB/03/020/291182	নাম : সুভাষ বিশ্বাস পিতার নাম: ফুলচাঁদ বিশ্বাস বাউড় নং : n0194 বয়স : 49 লিঙ্গ : পুরুষ	ফটো উপলব্ধ	405	NGW1828896	নাম : মায়ারানী বিশ্বাস স্বামীর নাম: সুভাষ বিশ্বাস বাউড় নং : n0194 বয়স : 35 লিঙ্গ : মহিলা	ফটো উপলব্ধ
406	KZC2703379	নাম : যুধিষ্ঠির বিশ্বাস পিতার নাম: ফালান বিশ্বাস বাউড় নং : n0134 বয়স : 37 লিঙ্গ : পুরুষ	ফটো উপলব্ধ	407	NGW2405934	নাম : জিতেন বিশ্বাস পিতার নাম: জয়চন্দ বিশ্বাস বাউড় নং : n0038 বয়স : 51 লিঙ্গ : পুরুষ	ফটো উপলব্ধ	408	KZC2113090	নাম : মঞ্জু বিশ্বাস স্বামীর নাম: জিতেন বিশ্বাস বাউড় নং : n0038 বয়স : 41 লিঙ্গ : মহিলা	ফটো উপলব্ধ
409	KZC2113116	নাম : দিনেশ বিশ্বাস পিতার নাম: নিখিল বিশ্বাস বাউড় নং : n0082 বয়স : 47 লিঙ্গ : পুরুষ	ফটো উপলব্ধ	410	KZC2372175	নাম : কবিতা বিশ্বাস স্বামীর নাম: দিনেশ বিশ্বাস বাউড় নং : n0082 বয়স : 41 লিঙ্গ : মহিলা	ফটো উপলব্ধ	411	NGW1546555	নাম : দিপিকা বিশ্বাস স্বামীর নাম: অজিত বিশ্বাস বাউড় নং : N0180 বয়স : 32 লিঙ্গ : মহিলা	ফটো উপলব্ধ
412	KZC2763696	নাম : চন্দন বিশ্বাস পিতার নাম: সুবল বিশ্বাস বাউড় নং : n0011 বয়স : 41 লিঙ্গ : পুরুষ	ফটো উপলব্ধ	413	NGW2125888	নাম : গনেশ বিশ্বাস পিতার নাম: গোবিন্দ বিশ্বাস বাউড় নং : N0277 বয়স : 28 লিঙ্গ : পুরুষ	ফটো উপলব্ধ	414	WB/03/020/294688	নাম : সমীর বিশ্বাস পিতার নাম: মনোরঞ্জন বিশ্বাস বাউড় নং : n0329 বয়স : 51 লিঙ্গ : পুরুষ	ফটো উপলব্ধ
415	NGW1687581	নাম : সন্তোষ বিশ্বাস পিতার নাম: সুভাষ বিশ্বাস বাউড় নং : n0197 বয়স : 34 লিঙ্গ : পুরুষ	ফটো উপলব্ধ	416	NGW1687615	নাম : অনন্ত বিশ্বাস পিতার নাম: অমরচাঁদ বিশ্বাস বাউড় নং : n0210 বয়স : 34 লিঙ্গ : পুরুষ	ফটো উপলব্ধ	417	KZC2763829	নাম : কানন বিশ্বাস (মন্ডল) স্বামীর নাম: পদ্মচরন বিশ্বাস বাউড় নং : n0199 বয়স : 48 লিঙ্গ : মহিলা	ফটো উপলব্ধ
418	WB/03/020/291562	নাম : সুমিত্রা বিশ্বাস স্বামীর নাম: শম্ভু বিশ্বাস বাউড় নং : n0104 বয়স : 58 লিঙ্গ : মহিলা	ফটো উপলব্ধ	419	KZC2372126	নাম : মনখুশি বিশ্বাস স্বামীর নাম: শ্যামল বিশ্বাস বাউড় নং : n0080 বয়স : 44 লিঙ্গ : মহিলা	ফটো উপলব্ধ	420	WB/03/020/291443	নাম : মধুবালা বিশ্বাস স্বামীর নাম: নারায়ন বিশ্বাস বাউড় নং : n0137 বয়স : 50 লিঙ্গ : মহিলা	ফটো উপলব্ধ



421 নাম : রমনী বিশ্বাস সরকার স্বামীর নাম: অনন্ত বিশ্বাস বাড়ির নং : n0210 বয়স : 26 লিঙ্গ : মহিলা	NGW2221455 ফটো উপলব্ধ	422 নাম : সহদেব বিশ্বাস পিতার নাম: ফালান বিশ্বাস বাড়ির নং : n0134 বয়স : 30 লিঙ্গ : পুরুষ	NGW1829167 ফটো উপলব্ধ	423 নাম : মমতা বিশ্বাস পিতার নাম: জিতেন বিশ্বাস বাড়ির নং : n0038 বয়স : 26 লিঙ্গ : মহিলা	NGW2221265 ফটো উপলব্ধ
424 নাম : সীমা বিশ্বাস মজুমদার স্বামীর নাম: ধনঞ্জয় বিশ্বাস বাড়ির নং : n0183 বয়স : 32 লিঙ্গ : মহিলা	NGW2221331 ফটো উপলব্ধ	425 নাম : শ্যামলী বিশ্বাস পিতার নাম: গোবিন্দ বিশ্বাস বাড়ির নং : এন0277 বয়স : 26 লিঙ্গ : মহিলা	NGW2298610 ফটো উপলব্ধ	426 নাম : অঞ্জলী বিশ্বাস স্বামীর নাম: নিখিল বিশ্বাস বাড়ির নং : n0082 বয়স : 71 লিঙ্গ : মহিলা	WB/03/020/291404 ফটো উপলব্ধ
427 নাম : মায়ী বিশ্বাস স্বামীর নাম: দীপঙ্কর বিশ্বাস বাড়ির নং : এন0329 বয়স : 25 লিঙ্গ : মহিলা	NGW2662104 ফটো উপলব্ধ	428 নাম : ভীম বিশ্বাস পিতার নাম: ভোলানাথ বিশ্বাস বাড়ির নং : n0133 বয়স : 31 লিঙ্গ : পুরুষ	NGW1829035 ফটো উপলব্ধ	429 নাম : শ্যামল বিশ্বাস পিতার নাম: গিরীন্দ্র বিশ্বাস বাড়ির নং : n0080 বয়স : 53 লিঙ্গ : পুরুষ	WB/03/020/291598 ফটো উপলব্ধ
430 নাম : আদুরি বিশ্বাস পিতার নাম: রেবতী বিশ্বাস বাড়ির নং : n0179 বয়স : 26 লিঙ্গ : মহিলা	NGW2221273 ফটো উপলব্ধ	431 নাম : রন বিশ্বাস পিতার নাম: রামকৃষ্ণ বিশ্বাস বাড়ির নং : n0221 বয়স : 37 লিঙ্গ : পুরুষ	KZC2763811 ফটো উপলব্ধ	432 নাম : সঙ্কর বিশ্বাস পিতার নাম: সমীর বিশ্বাস বাড়ির নং : n0320 বয়স : 31 লিঙ্গ : পুরুষ	NGW1828870 ফটো উপলব্ধ
433 নাম : দীপঙ্কর বিশ্বাস পিতার নাম: সমীর বিশ্বাস বাড়ির নং : এন0329 বয়স : 27 লিঙ্গ : পুরুষ	NGW2294056 ফটো উপলব্ধ	434 নাম : কালিপদ রংদার পিতার নাম: সন্তোষ রংদার বাড়ির নং : n0289 বয়স : 62 লিঙ্গ : পুরুষ	KZC0428185 ফটো উপলব্ধ	435 নাম : শুভরঞ্জন বিশ্বাস পিতার নাম: শম্ভু নাথ বিশ্বাস বাড়ির নং : n0210 বয়স : 42 লিঙ্গ : পুরুষ	KZC2113041 ফটো উপলব্ধ
436 নাম : রীতা বিশ্বাস পাল স্বামীর নাম: নৃপেন চন্দ্র বিশ্বাস বাড়ির নং : n0082 বয়স : 26 লিঙ্গ : মহিলা	MRK1438621 ফটো উপলব্ধ	437 নাম : অঞ্জলী বিশ্বাস স্বামীর নাম: গিরীন্দ্র বিশ্বাস বাড়ির নং : n0080 বয়স : 71 লিঙ্গ : মহিলা	WB/03/020/291398 ফটো উপলব্ধ	438 নাম : কম্পনা বিশ্বাস পিতার নাম: গোপাল চন্দ্র বিশ্বাস বাড়ির নং : n0345 বয়স : 37 লিঙ্গ : মহিলা	NGW1800309 ফটো উপলব্ধ
439 নাম : মানিক বিশ্বাস পিতার নাম: নারায়ন বিশ্বাস বাড়ির নং : n0137 বয়স : 35 লিঙ্গ : পুরুষ	NGW1687433 ফটো উপলব্ধ	440 নাম : বুদ্ধেশ্বর বিশ্বাস পিতার নাম: সুভাষ বিশ্বাস বাড়ির নং : এন0210 বয়স : 23 লিঙ্গ : পুরুষ	NGW2763555 ফটো উপলব্ধ	441 নাম : উজ্জল শীল পিতার নাম: অনীল শীল বাড়ির নং : n0221 বয়স : 32 লিঙ্গ : পুরুষ	NGW1829134 ফটো উপলব্ধ
442 নাম : অজিত বিশ্বাস পিতার নাম: ভজ্জহরি বিশ্বাস বাড়ির নং : n0180 বয়স : 43 লিঙ্গ : পুরুষ	KZC2215465 ফটো উপলব্ধ	443 নাম : সুরধনি বিশ্বাস (মল্লিক) স্বামীর নাম: শুকচান বিশ্বাস বাড়ির নং : n0183 বয়স : 31 লিঙ্গ : মহিলা	NGW2046456 ফটো উপলব্ধ	444 নাম : দীনবন্ধু বিশ্বাস পিতার নাম: রেবতী বিশ্বাস বাড়ির নং : n0179 বয়স : 31 লিঙ্গ : পুরুষ	NGW1829431 ফটো উপলব্ধ
445 নাম : বিকাশ বিশ্বাস পিতার নাম: ফুলচাঁদ বিশ্বাস বাড়ির নং : N0194 বয়স : 40 লিঙ্গ : পুরুষ	KZC2763852 ফটো উপলব্ধ	446 নাম : রুপালি বিশ্বাস স্বামীর নাম: গৌতম বিশ্বাস বাড়ির নং : n0173 বয়স : 28 লিঙ্গ : মহিলা	NGW2221224 ফটো উপলব্ধ	447 নাম : সজল বিশ্বাস পিতার নাম: শম্ভু বিশ্বাস বাড়ির নং : n0104 বয়স : 42 লিঙ্গ : পুরুষ	KZC2763837 ফটো উপলব্ধ
448 নাম : ভোলানাথ বিশ্বাস পিতার নাম: অমল্য বিশ্বাস বাড়ির নং : n0133 বয়স : 56 লিঙ্গ : পুরুষ	NGW2408292 ফটো উপলব্ধ	449 নাম : সন্ধ্যা বিশ্বাস পিতার নাম: দীনেশ বিশ্বাস বাড়ির নং : n0152 বয়স : 32 লিঙ্গ : মহিলা	NGW1547066 ফটো উপলব্ধ	450 নাম : প্রমথ বিশ্বাস পিতার নাম: রতীকান্ত বিশ্বাস বাড়ির নং : n0173 বয়স : 66 লিঙ্গ : পুরুষ	NGW2414688 ফটো উপলব্ধ



451	NGW1460385	ফটো উপলব্ধ	452	NGW2414696	ফটো উপলব্ধ	453	KZC2113181	ফটো উপলব্ধ
নাম : প্রসেনজিৎ বিশ্বাস পিতার নাম: গিরেন্দ্র বিশ্বাস বাড়ির নং : n0080 বয়স : 34 লিঙ্গ : পুরুষ			নাম : ছবি রানি বিশ্বাস স্বামীর নাম: প্রমথ বিশ্বাস বাড়ির নং : n0173 বয়স : 56 লিঙ্গ : মহিলা			নাম : রতন বিশ্বাস পিতার নাম: সুবল বিশ্বাস বাড়ির নং : n0011 বয়স : 43 লিঙ্গ : পুরুষ		
454	KZC2763704	ফটো উপলব্ধ	455	NGW2661841	ফটো উপলব্ধ	456	NGW1687631	ফটো উপলব্ধ
নাম : রীনা বিশ্বাস স্বামীর নাম: রতন বিশ্বাস বাড়ির নং : n0011 বয়স : 37 লিঙ্গ : মহিলা			নাম : জয়ন্ত বিশ্বাস পিতার নাম: অমরচাঁদ বিশ্বাস বাড়ির নং : এন0210 বয়স : 29 লিঙ্গ : পুরুষ			নাম : লাখি বিশ্বাস পিতার নাম: নারায়ন বিশ্বাস বাড়ির নং : n0137 বয়স : 33 লিঙ্গ : পুরুষ		
457	NGW2840189	ফটো উপলব্ধ	458	NGW2281020	ফটো উপলব্ধ	459	NGW1547058	ফটো উপলব্ধ
নাম : দীপাঙ্কিতা বিশ্বাস পিতার নাম: দীনেশ বিশ্বাস বাড়ির নং : সুকান্তনগর কলোনি বয়স : 22 লিঙ্গ : মহিলা			নাম : স্বপ্নন বিশ্বাস পিতার নাম: চন্দন বিশ্বাস বাড়ির নং : এন0211 বয়স : 25 লিঙ্গ : পুরুষ			নাম : অনন্ত বিশ্বাস পিতার নাম: জ্যোতিশ বিশ্বাস বাড়ির নং : n0128 বয়স : 33 লিঙ্গ : পুরুষ		
460	NGW2046571	ফটো উপলব্ধ	461	NGW2639508	ফটো উপলব্ধ	462	NGW2662096	ফটো উপলব্ধ
নাম : উজ্জ্বল বিশ্বাস পিতার নাম: নারায়ন বিশ্বাস বাড়ির নং : n0137 বয়স : 28 লিঙ্গ : পুরুষ			নাম : বিভারানী বিশ্বাস স্বামীর নাম: ভজহরী বিশ্বাস বাড়ির নং : n0180 বয়স : 71 লিঙ্গ : মহিলা			নাম : মিলনি বিশ্বাস স্বামীর নাম: সঙ্কর বিশ্বাস বাড়ির নং : এন0320 বয়স : 24 লিঙ্গ : মহিলা		
463	KZC2113157	ফটো উপলব্ধ	464	WB/03/020/291558	ফটো উপলব্ধ	465	WB/03/020/291293	ফটো উপলব্ধ
নাম : গোবিন্দ বিশ্বাস পিতার নাম: ফুলচাঁদ বিশ্বাস বাড়ির নং : n0277 বয়স : 42 লিঙ্গ : পুরুষ			নাম : মায়ারানী বিশ্বাস স্বামীর নাম: ভোলানাথ বিশ্বাস বাড়ির নং : n0133 বয়স : 52 লিঙ্গ : মহিলা			নাম : ফুলমালা বিশ্বাস স্বামীর নাম: ফালান বিশ্বাস বাড়ির নং : n0134 বয়স : 56 লিঙ্গ : মহিলা		
466	NGW2795672	ফটো উপলব্ধ	467	NGW1460534	ফটো উপলব্ধ	468	NGW1687383	ফটো উপলব্ধ
নাম : মিনতী বিশ্বাস পিতার নাম: সুভাষ বিশ্বাস বাড়ির নং : এন0197 বয়স : 26 লিঙ্গ : মহিলা			নাম : সুসুমা বিশ্বাস স্বামীর নাম: সজল বিশ্বাস বাড়ির নং : n0104 বয়স : 36 লিঙ্গ : মহিলা			নাম : কাঞ্চন বিশ্বাস (বল্লভ) স্বামীর নাম: বিকাশ বিশ্বাস বাড়ির নং : n0194 বয়স : 36 লিঙ্গ : মহিলা		
469	WB/03/020/291177	ফটো উপলব্ধ	470	NGW2280063	ফটো উপলব্ধ	471	WB/03/020/291199	ফটো উপলব্ধ
নাম : চারুবালা বিশ্বাস স্বামীর নাম: ফুলচাঁদ বিশ্বাস বাড়ির নং : n0194 বয়স : 71 লিঙ্গ : মহিলা			নাম : দিপালি রায় পিতার নাম: শ্যামল রায় বাড়ির নং : এন0289 বয়স : 25 লিঙ্গ : মহিলা			নাম : রেবতী বিশ্বাস পিতার নাম: রতীকান্ত বিশ্বাস বাড়ির নং : n0179 বয়স : 66 লিঙ্গ : পুরুষ		
472	WB/03/020/291149	ফটো উপলব্ধ	473	NGW2621886	ফটো উপলব্ধ	474	NGW1460088	ফটো উপলব্ধ
নাম : সুবল বিশ্বাস পিতার নাম: যোগেন্দ্র বিশ্বাস বাড়ির নং : n0183 বয়স : 73 লিঙ্গ : পুরুষ			নাম : সুশান্ত বিশ্বাস পিতার নাম: সুভাষ বিশ্বাস বাড়ির নং : n0396 বয়স : 41 লিঙ্গ : পুরুষ			নাম : সদানন্দ রংদার পিতার নাম: কালিপদ রংদার বাড়ির নং : n0289 বয়স : 35 লিঙ্গ : পুরুষ		
475	NGW2766061	ফটো উপলব্ধ	476	NGW2294031	ফটো উপলব্ধ	477	NGW1547090	ফটো উপলব্ধ
নাম : সম্রাট বিশ্বাস পিতার নাম: পদাচরন বিশ্বাস বাড়ির নং : এন0199 বয়স : 23 লিঙ্গ : পুরুষ			নাম : সুভঙ্কর বিশ্বাস পিতার নাম: সমির বিশ্বাস বাড়ির নং : এন0329 বয়স : 25 লিঙ্গ : পুরুষ			নাম : নিধর বিশ্বাস পিতার নাম: সুরেন বিশ্বাস বাড়ির নং : n0222 বয়স : 32 লিঙ্গ : পুরুষ		
478	WB/03/020/291175	ফটো উপলব্ধ	479	NGW2776367	ফটো উপলব্ধ	480	NGW2764108	ফটো উপলব্ধ
নাম : পলাশ বিশ্বাস পিতার নাম: ফুলচাঁদ বিশ্বাস বাড়ির নং : n0277 বয়স : 59 লিঙ্গ : পুরুষ			নাম : শিবানী রায় স্বামীর নাম: বিকাশ রায় বাড়ির নং : এন0134 বয়স : 24 লিঙ্গ : মহিলা			নাম : মনোজিৎ বিশ্বাস পিতার নাম: শ্যামল বিশ্বাস বাড়ির নং : এন0080 বয়স : 22 লিঙ্গ : পুরুষ		



481 নাম : সুপ্রিয়া বিশ্বাস(এদবর) স্বামীর নাম: নিধর বিশ্বাস বাড়ির নং : n0222 বয়স : 33 লিঙ্গ : মহিলা	NGW1947886 ফটো উপলব্ধ	482 নাম : সবিতা মজুমদার(দে) স্বামীর নাম: কুশাই মজুমদার বাড়ির নং : এন0210 বয়স : 33 লিঙ্গ : মহিলা	NGW1685668 ফটো উপলব্ধ	483 নাম : সুচিত্রা বিশ্বাস স্বামীর নাম: সুধীর বিশ্বাস বাড়ির নং : n0306 বয়স : 35 লিঙ্গ : মহিলা	KZC2699387 ফটো উপলব্ধ
484 নাম : মামনী বিশ্বাস হালদার স্বামীর নাম: কান্তিক বিশ্বাস বাড়ির নং : n0038 বয়স : 32 লিঙ্গ : মহিলা	NGW1947829 ফটো উপলব্ধ	485 নাম : কুশাই মজুমদার পিতার নাম: সুভাষ মজুমদার বাড়ির নং : এন0210 বয়স : 39 লিঙ্গ : পুরুষ	NGW1349968 ফটো উপলব্ধ	486 নাম : কল্পনা বিশ্বাস স্বামীর নাম: সমীর বিশ্বাস বাড়ির নং : n0330 বয়স : 48 লিঙ্গ : মহিলা	WB/03/020/294692 ফটো উপলব্ধ
487 নাম : চঞ্চলা বিশ্বাস স্বামীর নাম: জ্যোতিশ বিশ্বাস বাড়ির নং : n0128 বয়স : 71 লিঙ্গ : মহিলা	NGW2623437 ফটো উপলব্ধ	488 নাম : দুলু বিশ্বাস স্বামীর নাম: সত্য চরণ বিশ্বাস বাড়ির নং : n0199 বয়স : 50 লিঙ্গ : মহিলা	KZC2643245 ফটো উপলব্ধ	489 নাম : সুরজিৎ বিশ্বাস পিতার নাম: ভজহরী বিশ্বাস বাড়ির নং : n0180 বয়স : 50 লিঙ্গ : পুরুষ	WB/03/020/291574 ফটো উপলব্ধ
490 নাম : ধনঞ্জয় বিশ্বাস পিতার নাম: সুবল বিশ্বাস বাড়ির নং : n0183 বয়স : 35 লিঙ্গ : পুরুষ	NGW1547082 ফটো উপলব্ধ	491 নাম : প্রানপতি বিশ্বাস(সরকার) স্বামীর নাম: সুভাষ বিশ্বাস বাড়ির নং : n0210 বয়স : 43 লিঙ্গ : মহিলা	KZC2372118 ফটো উপলব্ধ	492 নাম : গীতা বিশ্বাস স্বামীর নাম: দীনেশ বিশ্বাস বাড়ির নং : n0174 বয়স : 56 লিঙ্গ : মহিলা	WB/03/020/291154 ফটো উপলব্ধ
493 নাম : জয়দেব বিশ্বাস পিতার নাম: হীরালাল বিশ্বাস বাড়ির নং : n0199 বয়স : 76 লিঙ্গ : পুরুষ	WB/03/020/291348 ফটো উপলব্ধ	494 নাম : পদ্মচরন বিশ্বাস পিতার নাম: হীরালাল বিশ্বাস বাড়ির নং : n0199 বয়স : 51 লিঙ্গ : পুরুষ	WB/03/020/291346 ফটো উপলব্ধ	495 নাম : দুর্গা বিশ্বাস স্বামীর নাম: রেবতী বিশ্বাস বাড়ির নং : n0179 বয়স : 59 লিঙ্গ : মহিলা	WB/03/020/291260 ফটো উপলব্ধ
496 নাম : শুকচান বিশ্বাস পিতার নাম: সুবল বিশ্বাস বাড়ির নং : n0183 বয়স : 36 লিঙ্গ : পুরুষ	NGW1547074 ফটো উপলব্ধ	497 নাম : চঞ্চলা বিশ্বাস স্বামীর নাম: পলাশ বিশ্বাস বাড়ির নং : n0277 বয়স : 51 লিঙ্গ : মহিলা	WB/03/020/291170 ফটো উপলব্ধ	498 নাম : সত্য চরণ বিশ্বাস পিতার নাম: হীরালাল বিশ্বাস বাড়ির নং : n0199 বয়স : 51 লিঙ্গ : পুরুষ	NGW2414506 ফটো উপলব্ধ
499 নাম : আরতী বিশ্বাস স্বামীর নাম: সুবল বিশ্বাস বাড়ির নং : n0011 বয়স : 66 লিঙ্গ : মহিলা	WB/03/020/291179 ফটো উপলব্ধ	500 নাম : দীপালি বিশ্বাস স্বামীর নাম: চন্দন বিশ্বাস বাড়ির নং : n0011 বয়স : 29 লিঙ্গ : মহিলা	NGW2046738 ফটো উপলব্ধ	501 নাম : সাগরিকা বিশ্বাস পিতার নাম: রতন বিশ্বাস বাড়ির নং : এন0011 বয়স : 21 লিঙ্গ : মহিলা	NGW2883197 ফটো উপলব্ধ
502 নাম : শেবারানী বিশ্বাস স্বামীর নাম: ফুলচাঁদ বিশ্বাস বাড়ির নং : n0277 বয়স : 101 লিঙ্গ : মহিলা	WB/03/020/291379 ফটো উপলব্ধ	503 নাম : স্বপ্না বিশ্বাস স্বামীর নাম: সুভাষ বিশ্বাস বাড়ির নং : n0197 বয়স : 61 লিঙ্গ : মহিলা	WB/03/020/291300 ফটো উপলব্ধ	504 নাম : অমর বিশ্বাস পিতার নাম: বঙ্গেশ্বর বিশ্বাস বাড়ির নং : n0213 বয়স : 42 লিঙ্গ : পুরুষ	KZC2113165 ফটো উপলব্ধ
505 নাম : লক্ষীরানী বিশ্বাস স্বামীর নাম: অমরচাঁদ বিশ্বাস বাড়ির নং : n0210 বয়স : 51 লিঙ্গ : মহিলা	WB/03/020/291277 ফটো উপলব্ধ	506 নাম : পরিতোষ বিশ্বাস পিতার নাম: পলাশ বিশ্বাস বাড়ির নং : এন0277 বয়স : 26 লিঙ্গ : পুরুষ	NGW2293827 ফটো উপলব্ধ	507 নাম : সুভাষ বিশ্বাস পিতার নাম: শম্ভুনাথ বিশ্বাস বাড়ির নং : n0210 বয়স : 53 লিঙ্গ : পুরুষ	WB/03/020/291332 ফটো উপলব্ধ
508 নাম : সুভাষ বিশ্বাস পিতার নাম: ফুলচাঁদ বিশ্বাস বাড়ির নং : n0197 বয়স : 66 লিঙ্গ : পুরুষ	WB/03/020/291495 ফটো উপলব্ধ	509 নাম : পাপন বিশ্বাস পিতার নাম: চন্দন বিশ্বাস বাড়ির নং : n0211 বয়স : 28 লিঙ্গ : পুরুষ	NGW2046480 ফটো উপলব্ধ	510 নাম : অবলা রংদার স্বামীর নাম: কালীপদ রংদার বাড়ির নং : n0289 বয়স : 56 লিঙ্গ : মহিলা	NGW1460096 ফটো উপলব্ধ



511 নাম : শ্যামলী বিশ্বাস সরকার স্বামীর নাম: অমর বিশ্বাস বাড়ির নং : N0213 বয়স : 29 লিঙ্গ : মহিলা	NGW2046779 ফটো উপলব্ধ	512 নাম : পূর্ণিমা বিশ্বাস পিতার নাম: জয়দেব বিশ্বাস বাড়ির নং : n0199 বয়স : 32 লিঙ্গ : মহিলা	NGW1828839 ফটো উপলব্ধ	513 নাম : চন্দন বিশ্বাস পিতার নাম: রুপচাঁদ বিশ্বাস বাড়ির নং : n0211 বয়স : 61 লিঙ্গ : পুরুষ	WB/03/020/291475 ফটো উপলব্ধ
514 নাম : শতরানী বিশ্বাস স্বামীর নাম: চন্দন বিশ্বাস বাড়ির নং : n0211 বয়স : 54 লিঙ্গ : মহিলা	WB/03/020/291651 ফটো উপলব্ধ	515 নাম : রণজিত বিশ্বাস পিতার নাম: রামকৃষ্ণ বিশ্বাস বাড়ির নং : n0221 বয়স : 41 লিঙ্গ : পুরুষ	KZC2215473 ফটো উপলব্ধ	516 নাম : নারায়ণ বিশ্বাস পিতার নাম: জয়চন্দ বিশ্বাস বাড়ির নং : n0137 বয়স : 56 লিঙ্গ : পুরুষ	NGW2525939 ফটো উপলব্ধ
517 নাম : দিগন্ত বিশ্বাস পিতার নাম: রেবতী বিশ্বাস বাড়ির নং : n0179 বয়স : 39 লিঙ্গ : পুরুষ	NGW0747683 ফটো উপলব্ধ	518 নাম : নির্মালা বিশ্বাস স্বামীর নাম: সুবল বিশ্বাস বাড়ির নং : n0183 বয়স : 61 লিঙ্গ : মহিলা	WB/03/020/291134 ফটো উপলব্ধ	519 নাম : শুভজিৎ বিশ্বাস পিতার নাম: শ্যামল বিশ্বাস বাড়ির নং : N0080 বয়স : 29 লিঙ্গ : পুরুষ	NGW2166965 ফটো উপলব্ধ
520 নাম : সাবিত্রী বিশ্বাস স্বামীর নাম: অজিত বিশ্বাস বাড়ির নং : n0289 বয়স : 66 লিঙ্গ : মহিলা	WB/03/019/315158 ফটো উপলব্ধ	521 নাম : সরস্বতী বিশ্বাস পিতার নাম: দীনেশ বিশ্বাস বাড়ির নং : n0174 বয়স : 29 লিঙ্গ : মহিলা	NGW2046696 ফটো উপলব্ধ	522 নাম : রাজু বিশ্বাস পিতার নাম: সত্য চরণ বিশ্বাস বাড়ির নং : এন0199 বয়স : 25 লিঙ্গ : পুরুষ	NGW2294080 ফটো উপলব্ধ
523 নাম : সুধীর বিশ্বাস পিতার নাম: সুরেন বিশ্বাস বাড়ির নং : n0222 বয়স : 38 লিঙ্গ : পুরুষ	KZC2763860 ফটো উপলব্ধ	524 নাম : সরলা বিশ্বাস (মন্ডল) স্বামীর নাম: সুরজিৎ বিশ্বাস বাড়ির নং : n0180 বয়স : 36 লিঙ্গ : মহিলা	NGW1756600 ফটো উপলব্ধ	525 নাম : অমরচাঁদ বিশ্বাস পিতার নাম: শম্ভুনাথ বিশ্বাস বাড়ির নং : n0210 বয়স : 61 লিঙ্গ : পুরুষ	WB/03/020/291317 ফটো উপলব্ধ
526 নাম : সুজয় বিশ্বাস পিতার নাম: সুভাষ বিশ্বাস বাড়ির নং : এন0197 বয়স : 22 লিঙ্গ : পুরুষ	NGW2894061 ফটো উপলব্ধ	527 নাম : সতীশ বিশ্বাস পিতার নাম: সুভাষ বিশ্বাস বাড়ির নং : N0197 বয়স : 27 লিঙ্গ : পুরুষ	NGW2166999 ফটো উপলব্ধ	528 নাম : অনিতা বিশ্বাস (সরকার) স্বামীর নাম: যুধিষ্ঠির বিশ্বাস বাড়ির নং : N0134 বয়স : 33 লিঙ্গ : মহিলা	NGW2126092 ফটো উপলব্ধ
529 নাম : জরিলা বেগম মায়ের নাম: মজিনা বেওয়া বাড়ির নং : এন0029 বয়স : 27 লিঙ্গ : মহিলা	NGW2293900 ফটো উপলব্ধ	530 নাম : মজিনা বেওয়া স্বামীর নাম: কোফিল মহঃ বাড়ির নং : n0054 বয়স : 46 লিঙ্গ : মহিলা	WB/03/020/027727 ফটো উপলব্ধ	531 নাম : নুরনহার বেগম স্বামীর নাম: ফয়জুল বাড়ির নং : n0308 বয়স : 36 লিঙ্গ : মহিলা	NGW1547314 ফটো উপলব্ধ
532 নাম : সাহেনা বেগম স্বামীর নাম: অলিয়ার হোসেন বাড়ির নং : N0067 বয়স : 29 লিঙ্গ : মহিলা	NGW2166981 ফটো উপলব্ধ	533 নাম : নুরজাহান বেগম স্বামীর নাম: কুদরুত মহঃ বাড়ির নং : n0080 বয়স : 37 লিঙ্গ : মহিলা	NGW1242932 ফটো উপলব্ধ	534 নাম : তরুনী কুমার বৈদ্য মায়ের নাম: সোনাই রানি বৈদ্য বাড়ির নং : এন0091 বয়স : 46 লিঙ্গ : পুরুষ	NGW2294262 ফটো উপলব্ধ
535 নাম : সোনাইরানী বৈদ্য স্বামীর নাম: দুখীরাম বৈদ্য বাড়ির নং : n0091 বয়স : 74 লিঙ্গ : মহিলা	KZC1286814 ফটো উপলব্ধ	536 নাম : প্রভাতী বৈদ্য (বালা) স্বামীর নাম: গুরুদাস বৈদ্য বাড়ির নং : n0228 বয়স : 36 লিঙ্গ : মহিলা	NGW0747725 ফটো উপলব্ধ	537 নাম : গুরুদাস বৈদ্য পিতার নাম: হরেন বৈদ্য বাড়ির নং : n0228 বয়স : 49 লিঙ্গ : পুরুষ	WB/03/020/291618 ফটো উপলব্ধ
538 নাম : ব্রজরানী বৈদ্য স্বামীর নাম: হরেন বৈদ্য বাড়ির নং : n0228 বয়স : 65 লিঙ্গ : মহিলা	WB/03/020/291516 ফটো উপলব্ধ	539 নাম : জগবন্ধু ভক্ত পিতার নাম: শরৎ ভক্ত বাড়ির নং : n0263 বয়স : 38 লিঙ্গ : পুরুষ	KZC2712081 ফটো উপলব্ধ	540 নাম : যমুনা ভক্ত স্বামীর নাম: জগবন্ধু ভক্ত বাড়ির নং : n0263 বয়স : 43 লিঙ্গ : মহিলা	NGW1460542 ফটো উপলব্ধ



541 নাম : পাগলাদাশী তক্ত স্বামীর নাম : শরৎ ভক্ত বাড়ির নং : n0206 বয়স : 66 লিঙ্গ : মহিলা	KZC2372621 ফটো উপলব্ধ	542 নাম : পিন্ধি মজুমদার স্বামীর নাম : স্বপন মজুমদার বাড়ির নং : এন0206 বয়স : 33 লিঙ্গ : মহিলা	NGW2662088 ফটো উপলব্ধ	543 নাম : আনন্দ মজুমদার পিতার নাম : রমেশ মজুমদার বাড়ির নং : n0154 বয়স : 50 লিঙ্গ : পুরুষ	WB/03/020/291217 ফটো উপলব্ধ
544 নাম : জনক মজুমদার পিতার নাম : শশীমোহন মজুমদার বাড়ির নং : n0116 বয়স : 66 লিঙ্গ : পুরুষ	WB/03/020/291393 ফটো উপলব্ধ	545 নাম : স্বপন মজুমদার পিতার নাম : নদীরাম মজুমদার বাড়ির নং : n0206 বয়স : 45 লিঙ্গ : পুরুষ	KZC2528131 ফটো উপলব্ধ	546 নাম : অজিত কুমার মজুমদার পিতার নাম : জনক মজুমদার বাড়ির নং : n0116 বয়স : 30 লিঙ্গ : পুরুষ	NGW2046654 ফটো উপলব্ধ
547 নাম : শ্রীমতি মজুমদার স্বামীর নাম : জনক মজুমদার বাড়ির নং : n0116 বয়স : 50 লিঙ্গ : মহিলা	NGW2414605 ফটো উপলব্ধ	548 নাম : রুপচাঁদ মজুমদার পিতার নাম : জনক মজুমদার বাড়ির নং : n0116 বয়স : 39 লিঙ্গ : পুরুষ	KZC2712099 ফটো উপলব্ধ	549 নাম : তপন মজুমদার পিতার নাম : নদীরাম মজুমদার বাড়ির নং : n0206 বয়স : 43 লিঙ্গ : পুরুষ	KZC2528149 ফটো উপলব্ধ
550 নাম : আশলতা মজুমদার স্বামীর নাম : আনন্দ মজুমদার বাড়ির নং : n0154 বয়স : 43 লিঙ্গ : মহিলা	KZC2372225 ফটো উপলব্ধ	551 নাম : জয়লাল মজুমদার পিতার নাম : জনক মজুমদার বাড়ির নং : n0116 বয়স : 38 লিঙ্গ : পুরুষ	KZC2703411 ফটো উপলব্ধ	552 নাম : নদীরাম মজুমদার পিতার নাম : রমেশ মজুমদার বাড়ির নং : n0206 বয়স : 76 লিঙ্গ : পুরুষ	NGW2656288 ফটো উপলব্ধ
553 নাম : চিরঞ্জিৎ মজুমদার পিতার নাম : জনক মজুমদার বাড়ির নং : এন0116 বয়স : 27 লিঙ্গ : পুরুষ	NGW2662054 ফটো উপলব্ধ	554 নাম : বিজয় মজুমদার পিতার নাম : আনন্দ মজুমদার বাড়ির নং : এন0154 বয়স : 23 লিঙ্গ : পুরুষ	NGW2661890 ফটো উপলব্ধ	555 নাম : বাসন্তী মজুমদার স্বামীর নাম : বিশ্বনাথ মজুমদার বাড়ির নং : n0117 বয়স : 42 লিঙ্গ : মহিলা	KZC2113249 ফটো উপলব্ধ
556 নাম : বাসন্তী মজুমদার স্বামীর নাম : নাদীরাম মজুমদার বাড়ির নং : n0206 বয়স : 59 লিঙ্গ : মহিলা	NGW2414662 ফটো উপলব্ধ	557 নাম : সুকলাল মজুমদার পিতার নাম : জনক মজুমদার বাড়ির নং : n0116 বয়স : 43 লিঙ্গ : পুরুষ	KZC2113223 ফটো উপলব্ধ	558 নাম : সাধনা মজুমদার স্বামীর নাম : সুকলাল মজুমদার বাড়ির নং : n0116 বয়স : 42 লিঙ্গ : মহিলা	KZC2113231 ফটো উপলব্ধ
559 নাম : ভাইলা মজুমদার(মাঝি) স্বামীর নাম : কুমুদ মজুমদার বাড়ির নং : n0206 বয়স : 39 লিঙ্গ : মহিলা	NGW1547108 ফটো উপলব্ধ	560 নাম : জয় মজুমদার পিতার নাম : আনন্দ মজুমদার বাড়ির নং : n0154 বয়স : 26 লিঙ্গ : পুরুষ	NGW2221190 ফটো উপলব্ধ	561 নাম : কুমুদ মজুমদার পিতার নাম : নদীরাম মজুমদার বাড়ির নং : n0206 বয়স : 41 লিঙ্গ : পুরুষ	NGW0747832 ফটো উপলব্ধ
562 নাম : সরস্বতী মজুমদার পিতার নাম : সুকলাল মজুমদার বাড়ির নং : এন0206 বয়স : 22 লিঙ্গ : মহিলা	NGW2854214 ফটো উপলব্ধ	563 নাম : বিশ্বনাথ মজুমদার পিতার নাম : শশী মোহন মজুমদার বাড়ির নং : n0117 বয়স : 51 লিঙ্গ : পুরুষ	WB/03/020/291677 ফটো উপলব্ধ	564 নাম : সুরা বিশ্বাস মজুমদার স্বামীর নাম : রুপচাঁদ মজুমদার বাড়ির নং : n0116 বয়স : 36 লিঙ্গ : মহিলা	NGW1829282 ফটো উপলব্ধ
565 নাম : প্রতিমা মজুমদার(বর্মন) স্বামীর নাম : আনন্দ মজুমদার বাড়ির নং : n0154 বয়স : 30 লিঙ্গ : মহিলা	NGW1947761 ফটো উপলব্ধ	566 নাম : পুষ্প মজুমদার(মন্ডল) স্বামীর নাম : সঞ্জয় মন্ডল বাড়ির নং : N0145 বয়স : 33 লিঙ্গ : মহিলা	ZMJ1692656 ফটো উপলব্ধ	567 নাম : রতন মণ্ডল পিতার নাম : জ্ঞানমোহন মণ্ডল বাড়ির নং : n0106 বয়স : 44 লিঙ্গ : পুরুষ	KZC2703445 ফটো উপলব্ধ
568 নাম : অনিতা মন্ডল স্বামীর নাম : রতন মন্ডল বাড়ির নং : n0106 বয়স : 39 লিঙ্গ : মহিলা	NGW1829365 ফটো উপলব্ধ	569 নাম : মুনাল মন্ডল পিতার নাম : লক্ষন চন্দ্র মন্ডল বাড়ির নং : n0092 বয়স : 40 লিঙ্গ : পুরুষ	KZC2528164 ফটো উপলব্ধ	570 নাম : পাপসি মন্ডল স্বামীর নাম : পরেশ মন্ডল বাড়ির নং : n0336 বয়স : 24 লিঙ্গ : মহিলা	NGW2621985 ফটো উপলব্ধ



571 নাম : শ্যামলী মণ্ডল স্বামীর নাম: সফ্ট মণ্ডল বাড়ির নং : n0304 বয়স : 40 লিঙ্গ : মহিলা	NGW1460617 ফটো উপলব্ধ	572 নাম : পরেশ মণ্ডল পিতার নাম: উমেশ মণ্ডল বাড়ির নং : n0336 বয়স : 42 লিঙ্গ : পুরুষ	KZC2113280 ফটো উপলব্ধ	573 নাম : আর্নিকা মন্ডল পিতার নাম: ফিরোদ মন্ডল বাড়ির নং : n0184 বয়স : 26 লিঙ্গ : মহিলা	NGW2221422 ফটো উপলব্ধ
574 নাম : অমল কুমার মণ্ডল পিতার নাম: খগেন্দ্র নাথ মণ্ডল বাড়ির নং : n0092 বয়স : 54 লিঙ্গ : পুরুষ	NGW2410116 ফটো উপলব্ধ	575 নাম : কুসুম মন্ডল বৈরাগী স্বামীর নাম: অমল মন্ডল বাড়ির নং : n0092 বয়স : 42 লিঙ্গ : মহিলা	KZC2113272 ফটো উপলব্ধ	576 নাম : রাধারানী মন্ডল স্বামীর নাম: ক্ষীরোদ মন্ডল বাড়ির নং : n0184 বয়স : 58 লিঙ্গ : মহিলা	KZC2643294 ফটো উপলব্ধ
577 নাম : ফিরোদ মণ্ডল পিতার নাম: নীলমনি মণ্ডল বাড়ির নং : n0184 বয়স : 61 লিঙ্গ : পুরুষ	KZC2643286 ফটো উপলব্ধ	578 নাম : বীণা মন্ডল সরকার স্বামীর নাম: মুণাল মন্ডল বাড়ির নং : এন0092 বয়স : 33 লিঙ্গ : মহিলা	NGW2661957 ফটো উপলব্ধ	579 নাম : যমুনা মণ্ডল স্বামীর নাম: পরেশ মণ্ডল বাড়ির নং : এন0397 বয়স : 63 লিঙ্গ : মহিলা	KZC2644920 ফটো উপলব্ধ
580 নাম : মমতা মন্ডল পিতার নাম: ফিরোদ মন্ডল বাড়ির নং : এন0184 বয়স : 26 লিঙ্গ : মহিলা	NGW2283091 ফটো উপলব্ধ	581 নাম : সুভাষ মণ্ডল পিতার নাম: পরেশ মণ্ডল বাড়ির নং : এন0397 বয়স : 39 লিঙ্গ : পুরুষ	KZC2704641 ফটো উপলব্ধ	582 নাম : তপন মন্ডল পিতার নাম: ফিরোদ চন্দ্র মন্ডল বাড়ির নং : এন0184 বয়স : 24 লিঙ্গ : পুরুষ	NGW2661874 ফটো উপলব্ধ
583 নাম : শান্তি মথি হালদার স্বামীর নাম: মাধব হালদার বাড়ির নং : n0341 বয়স : 39 লিঙ্গ : মহিলা	NGW1289164 ফটো উপলব্ধ	584 নাম : রনজিৎ মন্ডল পিতার নাম: উমেশ মন্ডল বাড়ির নং : n0275 বয়স : 55 লিঙ্গ : পুরুষ	WB/03/017/003584 ফটো উপলব্ধ	585 নাম : অতুল মন্ডল পিতার নাম: নীলমনি মন্ডল বাড়ির নং : n0113 বয়স : 58 লিঙ্গ : পুরুষ	WB/03/017/345088 ফটো উপলব্ধ
586 নাম : লক্ষ্মী মন্ডল বিশ্বাস স্বামীর নাম: সুশান্ত মন্ডল বাড়ির নং : n0100 বয়স : 31 লিঙ্গ : মহিলা	NGW1687292 ফটো উপলব্ধ	587 নাম : উপেন মণ্ডল পিতার নাম: দীনবন্ধু মণ্ডল বাড়ির নং : n0124 বয়স : 41 লিঙ্গ : পুরুষ	KZC2372258 ফটো উপলব্ধ	588 নাম : শম্ভু চন্দ্র মন্ডল পিতার নাম: জগা বন্ধু মন্ডল বাড়ির নং : এন0187 বয়স : 33 লিঙ্গ : পুরুষ	NGW2293983 ফটো উপলব্ধ
589 নাম : রমনী মন্ডল পিতার নাম: ত্রীনাথ মন্ডল বাড়ির নং : n0139 বয়স : 81 লিঙ্গ : পুরুষ	WB/03/020/291028 ফটো উপলব্ধ	590 নাম : ঠাকুরদাসী মন্ডল স্বামীর নাম: দীনবন্ধু মন্ডল বাড়ির নং : n0124 বয়স : 61 লিঙ্গ : মহিলা	WB/03/020/291334 ফটো উপলব্ধ	591 নাম : নিখীল মন্ডল পিতার নাম: ত্রীনাথ মন্ডল বাড়ির নং : n0138 বয়স : 71 লিঙ্গ : পুরুষ	WB/03/020/291029 ফটো উপলব্ধ
592 নাম : শতবালা মন্ডল স্বামীর নাম: সুশীল মন্ডল বাড়ির নং : n0135 বয়স : 61 লিঙ্গ : মহিলা	WB/03/020/291594 ফটো উপলব্ধ	593 নাম : সুভাষ মণ্ডল পিতার নাম: সুশীল মণ্ডল বাড়ির নং : n0135 বয়স : 36 লিঙ্গ : পুরুষ	NGW0748046 ফটো উপলব্ধ	594 নাম : যশোদা মন্ডল পিতার নাম: সুকলাল মন্ডল বাড়ির নং : এন0280 বয়স : 24 লিঙ্গ : মহিলা	NGW2661916 ফটো উপলব্ধ
595 নাম : মৃণাল মন্ডল পিতার নাম: দীনবন্ধু মন্ডল বাড়ির নং : n0124 বয়স : 32 লিঙ্গ : পুরুষ	NGW2046688 ফটো উপলব্ধ	596 নাম : ময়নামতী মন্ডল স্বামীর নাম: গোবিন্দ মন্ডল বাড়ির নং : n0088 বয়স : 45 লিঙ্গ : মহিলা	KZC1286798 ফটো উপলব্ধ	597 নাম : আশুতোষ রায় পিতার নাম: সুকুমার রায় বাড়ির নং : এন0131 বয়স : 25 লিঙ্গ : পুরুষ	NGW2293819 ফটো উপলব্ধ
598 নাম : রংমালা মন্ডল স্বামীর নাম: রনজিৎ মন্ডল বাড়ির নং : n0275 বয়স : 51 লিঙ্গ : মহিলা	WB/03/017/003605 ফটো উপলব্ধ	599 নাম : পুষ্পরানী মন্ডল স্বামীর নাম: অতুল মন্ডল বাড়ির নং : n0113 বয়স : 54 লিঙ্গ : মহিলা	WB/03/017/345116 ফটো উপলব্ধ	600 নাম : সুশীল মন্ডল পিতার নাম: দেবেন্দ্র মন্ডল বাড়ির নং : n0135 বয়স : 69 লিঙ্গ : পুরুষ	WB/03/020/291595 ফটো উপলব্ধ



601 নাম : মীনা মন্ডল স্বামীর নাম: নিখীল মন্ডল বাড়ির নং : n0138 বয়স : 59 লিঙ্গ : মহিলা	WB/03/020/291032	602 নাম : সুশান্ত মন্ডল পিতার নাম: কার্তিক মন্ডল বাড়ির নং : n0100 বয়স : 38 লিঙ্গ : পুরুষ	KZC2528198	603 নাম : ফুলমালা মন্ডল স্বামীর নাম: দিলীপ মন্ডল বাড়ির নং : n0013 বয়স : 51 লিঙ্গ : মহিলা	WB/03/020/291259
604 নাম : দিলীপ মন্ডল পিতার নাম: জগদীশ মন্ডল বাড়ির নং : n0013 বয়স : 59 লিঙ্গ : পুরুষ	WB/03/020/291303	605 নাম : ফুলমালা মন্ডল স্বামীর নাম: গনেশ মন্ডল বাড়ির নং : n0081 বয়স : 71 লিঙ্গ : মহিলা	WB/03/020/291592	606 নাম : রোহিনী মন্ডল পিতার নাম: রমনী মন্ডল বাড়ির নং : n0139 বয়স : 38 লিঙ্গ : পুরুষ	KZC2528206
607 নাম : বিশাখা মন্ডল (সিকদার) স্বামীর নাম: পরেশ মন্ডল বাড়ির নং : n0275 বয়স : 38 লিঙ্গ : মহিলা	KZC2763746	608 নাম : নির্মাল মন্ডল পিতার নাম: ভীম চন্দ্র মন্ডল বাড়ির নং : n0290 বয়স : 56 লিঙ্গ : পুরুষ	KZC2528214	609 নাম : সুকলাল মন্ডল পিতার নাম: গোপাল মন্ডল বাড়ির নং : n0280 বয়স : 61 লিঙ্গ : পুরুষ	WB/03/020/291283
610 নাম : প্রিয়াকা মন্ডল পিতার নাম: বলরাম মন্ডল বাড়ির নং : n0327 বয়স : 24 লিঙ্গ : মহিলা	NGW2621969	611 নাম : মায়াদেবী মন্ডল স্বামীর নাম: নিখিল চন্দ্র মন্ডল বাড়ির নং : n0010 বয়স : 61 লিঙ্গ : মহিলা	WB/03/020/291124	612 নাম : পরিতোষ মন্ডল পিতার নাম: হরিপদ মন্ডল বাড়ির নং : n0176 বয়স : 42 লিঙ্গ : পুরুষ	KZC2113314
613 নাম : দিলীপ মন্ডল পিতার নাম: হরিপদ মন্ডল বাড়ির নং : n0177 বয়স : 56 লিঙ্গ : পুরুষ	NGW2414704	614 নাম : শঙ্করী মন্ডল স্বামীর নাম: যাদব মন্ডল বাড়ির নং : n0204 বয়স : 57 লিঙ্গ : মহিলা	NGW2410868	615 নাম : হীরনীতা মন্ডল মায়ের নাম: মনিন্দ্র মন্ডল বাড়ির নং : n0212 বয়স : 38 লিঙ্গ : মহিলা	NGW1687284
616 নাম : অর্চনা মন্ডল মায়ের নাম: মায়াদেবী মন্ডল বাড়ির নং : n0010 বয়স : 44 লিঙ্গ : মহিলা	KZC2763753	617 নাম : বলরাম মন্ডল পিতার নাম: বীরেন মন্ডল বাড়ির নং : n0327 বয়স : 49 লিঙ্গ : পুরুষ	WB/03/020/291382	618 নাম : নবনীতা মন্ডল পিতার নাম: অজিত মন্ডল বাড়ির নং : n0083 বয়স : 31 লিঙ্গ : মহিলা	NGW1829530
619 নাম : মিলন মন্ডল স্বামীর নাম: রোহিনী মন্ডল বাড়ির নং : n0139 বয়স : 37 লিঙ্গ : মহিলা	NGW1460567	620 নাম : অন্নপূর্ণা মন্ডল স্বামীর নাম: দুলাল মন্ডল বাড়ির নং : n0212 বয়স : 39 লিঙ্গ : মহিলা	KZC2763761	621 নাম : মল্লিকা মন্ডল (সরকার) স্বামীর নাম: রতন মন্ডল বাড়ির নং : n0140 বয়স : 35 লিঙ্গ : মহিলা	NGW1460021
622 নাম : উন্নতী মন্ডল স্বামীর নাম: দিলীপ মন্ডল বাড়ির নং : n0177 বয়স : 51 লিঙ্গ : মহিলা	WB/03/020/291164	623 নাম : কুসুমবালা মন্ডল স্বামীর নাম: জগবন্ধু মন্ডল বাড়ির নং : n0187 বয়স : 56 লিঙ্গ : মহিলা	WB/03/019/318008	624 নাম : জয়ন্ত মন্ডল পিতার নাম: মুকুন্দ মন্ডল বাড়ির নং : n0136 বয়স : 26 লিঙ্গ : পুরুষ	NGW2221513
625 নাম : সঞ্জয় মন্ডল পিতার নাম: নগেন মন্ডল বাড়ির নং : n0145 বয়স : 38 লিঙ্গ : পুরুষ	KZC2528172	626 নাম : শান্তিরানী মন্ডল স্বামীর নাম: কালীপদ মন্ডল বাড়ির নং : n0140 বয়স : 66 লিঙ্গ : মহিলা	WB/03/020/291337	627 নাম : অনুরাধা মন্ডল পিতার নাম: অজিত মন্ডল বাড়ির নং : এন0083 বয়স : 23 লিঙ্গ : মহিলা	NGW2752491
628 নাম : মাধব মন্ডল পিতার নাম: নিখীল মন্ডল বাড়ির নং : n0138 বয়স : 32 লিঙ্গ : পুরুষ	NGW1829670	629 নাম : অমরেন মন্ডল পিতার নাম: অতুল মন্ডল বাড়ির নং : n0113 বয়স : 26 লিঙ্গ : পুরুষ	NGW2621878	630 নাম : বেবী মন্ডল স্বামীর নাম: পরিতোষ মন্ডল বাড়ির নং : n0176 বয়স : 37 লিঙ্গ : মহিলা	KZC2703437



631 নাম : অষ্টমী মন্ডল (দাস) স্বামীর নাম: লিটল দাস বাড়ির নং : n0013 বয়স : 44 লিঙ্গ : মহিলা	NGW1687334 ফটো উপলব্ধ	632 নাম : চিত্তামনী মন্ডল স্বামীর নাম: কাতীক মন্ডল বাড়ির নং : n0100 বয়স : 56 লিঙ্গ : মহিলা	WB/03/020/291444 ফটো উপলব্ধ	633 নাম : দেবাশিস মন্ডল মায়ের নাম: অর্চনা মন্ডল বাড়ির নং : এন0010 বয়স : 20 লিঙ্গ : পুরুষ	NGW2886125 ফটো উপলব্ধ
634 নাম : তাপস মন্ডল পিতার নাম: হরিপদ মন্ডল বাড়ির নং : n0176 বয়স : 43 লিঙ্গ : পুরুষ	KZC2113306 ফটো উপলব্ধ	635 নাম : সন্টু মন্ডল পিতার নাম: নগেন মন্ডল বাড়ির নং : n0145 বয়স : 41 লিঙ্গ : পুরুষ	KZC2372266 ফটো উপলব্ধ	636 নাম : তাপসি মন্ডল পিতার নাম: নগেন মন্ডল বাড়ির নং : n0145 বয়স : 36 লিঙ্গ : মহিলা	NGW1460039 ফটো উপলব্ধ
637 নাম : পবিত্র মন্ডল পিতার নাম: দুলাল মন্ডল বাড়ির নং : এন0212 বয়স : 23 লিঙ্গ : পুরুষ	NGW2662187 ফটো উপলব্ধ	638 নাম : জগবন্ধু মন্ডল পিতার নাম: চুড়ামনি মন্ডল বাড়ির নং : n0187 বয়স : 55 লিঙ্গ : পুরুষ	WB/03/019/318015 ফটো উপলব্ধ	639 নাম : পিংকী মন্ডল পিতার নাম: হরিবল মন্ডল বাড়ির নং : n0192 বয়স : 31 লিঙ্গ : মহিলা	NGW1829688 ফটো উপলব্ধ
640 নাম : সরস্বতী মন্ডল স্বামীর নাম: রামলাল মন্ডল বাড়ির নং : N0212 বয়স : 31 লিঙ্গ : মহিলা	NGW2126118 ফটো উপলব্ধ	641 নাম : হরিবল মন্ডল পিতার নাম: শতীষ মন্ডল বাড়ির নং : n0192 বয়স : 61 লিঙ্গ : পুরুষ	WB/03/020/291092 ফটো উপলব্ধ	642 নাম : সুভাষ মন্ডল পিতার নাম: সুরেন্দ্র মন্ডল বাড়ির নং : n0089 বয়স : 58 লিঙ্গ : পুরুষ	WB/03/020/291673 ফটো উপলব্ধ
643 নাম : ডলী মন্ডল স্বামীর নাম: নগেন্দ্রনাথ মন্ডল বাড়ির নং : n0145 বয়স : 66 লিঙ্গ : মহিলা	WB/03/020/291094 ফটো উপলব্ধ	644 নাম : সুরধনী মন্ডল স্বামীর নাম: রমনী মন্ডল বাড়ির নং : n0139 বয়স : 66 লিঙ্গ : মহিলা	WB/03/020/291034 ফটো উপলব্ধ	645 নাম : সুলতা মন্ডল স্বামীর নাম: অজিত মন্ডল বাড়ির নং : n0083 বয়স : 56 লিঙ্গ : মহিলা	WB/03/020/291551 ফটো উপলব্ধ
646 নাম : অজিত মন্ডল পিতার নাম: জগন্নাথ মন্ডল বাড়ির নং : n0083 বয়স : 61 লিঙ্গ : পুরুষ	WB/03/020/291216 ফটো উপলব্ধ	647 নাম : অজয় কুমার মন্ডল পিতার নাম: গোবিন্দ মন্ডল বাড়ির নং : n0088 বয়স : 27 লিঙ্গ : পুরুষ	NGW2221364 ফটো উপলব্ধ	648 নাম : শংকর মন্ডল পিতার নাম: সন্তোষ মন্ডল বাড়ির নং : এন0100 বয়স : 23 লিঙ্গ : পুরুষ	NGW2795698 ফটো উপলব্ধ
649 নাম : অবনী মন্ডল স্বামীর নাম: মুকুন্দ মন্ডল বাড়ির নং : n0136 বয়স : 56 লিঙ্গ : মহিলা	WB/03/020/291585 ফটো উপলব্ধ	650 নাম : মঞ্জু বিশ্বাস মন্ডল স্বামীর নাম: সন্তোষ মন্ডল বাড়ির নং : n0100 বয়স : 36 লিঙ্গ : মহিলা	NGW1547116 ফটো উপলব্ধ	651 নাম : দিপালী মন্ডল পিতার নাম: দিলীপ মন্ডল বাড়ির নং : n0177 বয়স : 29 লিঙ্গ : মহিলা	NGW1947571 ফটো উপলব্ধ
652 নাম : ফুলমালা মন্ডল স্বামীর নাম: সুভাষ মন্ডল বাড়ির নং : n0089 বয়স : 51 লিঙ্গ : মহিলা	KZC1286806 ফটো উপলব্ধ	653 নাম : তাপস মন্ডল পিতার নাম: দিলীপ মন্ডল বাড়ির নং : n0013 বয়স : 29 লিঙ্গ : পুরুষ	NGW1947647 ফটো উপলব্ধ	654 নাম : অনাথ মন্ডল পিতার নাম: সুকলাল মন্ডল বাড়ির নং : n0280 বয়স : 29 লিঙ্গ : পুরুষ	NGW2046431 ফটো উপলব্ধ
655 নাম : বিশ্বজিৎ মন্ডল পিতার নাম: দিলীপ মন্ডল বাড়ির নং : n0177 বয়স : 29 লিঙ্গ : পুরুষ	NGW1947522 ফটো উপলব্ধ	656 নাম : মাস্পি মন্ডল স্বামীর নাম: উপেন মন্ডল বাড়ির নং : n0124 বয়স : 27 লিঙ্গ : মহিলা	NGW2221448 ফটো উপলব্ধ	657 নাম : প্রসেনজীৎ মন্ডল পিতার নাম: নির্মল মন্ডল বাড়ির নং : এন0290 বয়স : 21 লিঙ্গ : পুরুষ	NGW2825669 ফটো উপলব্ধ
658 নাম : প্রিয়া মন্ডল পিতার নাম: বলরাম মন্ডল বাড়ির নং : N0327 বয়স : 27 লিঙ্গ : মহিলা	NGW2125839 ফটো উপলব্ধ	659 নাম : বিশাখা মন্ডল পিতার নাম: সুকলাল মন্ডল বাড়ির নং : n0280 বয়স : 34 লিঙ্গ : মহিলা	NGW1460054 ফটো উপলব্ধ	660 নাম : দিপালী মন্ডল পিতার নাম: মুকুন্দ মন্ডল বাড়ির নং : n0136 বয়স : 31 লিঙ্গ : মহিলা	NGW2091882 ফটো উপলব্ধ



661 নাম : তারামনী মন্ডল স্বামীর নাম: হরিবল মন্ডল বাড়ির নং : n0192 বয়স : 51 লিঙ্গ : মহিলা	WB/03/020/291140	ফটো উপলব্ধ	662 নাম : রমেশ মন্ডল পিতার নাম: গনেশ মন্ডল বাড়ির নং : n0081 বয়স : 53 লিঙ্গ : পুরুষ	WB/03/020/291626	ফটো উপলব্ধ	663 নাম : উজ্জ্বল মন্ডল পিতার নাম: সুভাষ মন্ডল বাড়ির নং : এন0089 বয়স : 24 লিঙ্গ : পুরুষ	NGW2661882	ফটো উপলব্ধ
664 নাম : রামলাল মণ্ডল পিতার নাম: মনিন্দ্র মণ্ডল বাড়ির নং : n0212 বয়স : 35 লিঙ্গ : পুরুষ	NGW1460575	ফটো উপলব্ধ	665 নাম : রতন মন্ডল পিতার নাম: কালিপদ মন্ডল বাড়ির নং : N0140 বয়স : 43 লিঙ্গ : পুরুষ	KZC1376847	ফটো উপলব্ধ	666 নাম : ববিতা মণ্ডল (সরকার) স্বামীর নাম: তাপস মণ্ডল বাড়ির নং : n0176 বয়স : 41 লিঙ্গ : মহিলা	NGW1460047	ফটো উপলব্ধ
667 নাম : গীতা মন্ডল স্বামীর নাম: রনজিৎ মন্ডল বাড়ির নং : n0178 বয়স : 50 লিঙ্গ : মহিলা	WB/03/020/291163	ফটো উপলব্ধ	668 নাম : আরতী মন্ডল স্বামীর নাম: সুকলাল মন্ডল বাড়ির নং : n0280 বয়স : 53 লিঙ্গ : মহিলা	WB/03/020/291697	ফটো উপলব্ধ	669 নাম : সন্তোষ মন্ডল পিতার নাম: কার্তিক মন্ডল বাড়ির নং : n0100 বয়স : 41 লিঙ্গ : পুরুষ	KZC2528180	ফটো উপলব্ধ
670 নাম : সুজিৎ মন্ডল পিতার নাম: সুশিল মন্ডল বাড়ির নং : n0135 বয়স : 33 লিঙ্গ : পুরুষ	NGW1687540	ফটো উপলব্ধ	671 নাম : তাপস মন্ডল পিতার নাম: রতন মন্ডল বাড়ির নং : n0146 বয়স : 28 লিঙ্গ : পুরুষ	NGW2046910	ফটো উপলব্ধ	672 নাম : রতন মন্ডল পিতার নাম: খোকন মন্ডল বাড়ির নং : n0146 বয়স : 49 লিঙ্গ : পুরুষ	KZC1286251	ফটো উপলব্ধ
673 নাম : দীপা মন্ডল(দাস) স্বামীর নাম: রতন মন্ডল বাড়ির নং : n0146 বয়স : 49 লিঙ্গ : মহিলা	WB/03/020/284458	ফটো উপলব্ধ	674 নাম : বাপি মন্ডল পিতার নাম: রতন মন্ডল বাড়ির নং : n0146 বয়স : 30 লিঙ্গ : পুরুষ	NGW1947779	ফটো উপলব্ধ	675 নাম : প্রতিমা মন্ডল পিতার নাম: রতন মন্ডল বাড়ির নং : এন0146 বয়স : 26 লিঙ্গ : মহিলা	NGW2293892	ফটো উপলব্ধ
676 নাম : শোভারানী মন্ডল(সরকার) স্বামীর নাম: সুভাষ মন্ডল বাড়ির নং : এন0392 বয়স : 35 লিঙ্গ : মহিলা	NGW1829860	ফটো উপলব্ধ	677 নাম : রিম্পা বিশ্বাস পিতার নাম: ভবেন বিশ্বাস বাড়ির নং : এন0195 বয়স : 30 লিঙ্গ : মহিলা	TJR1796465	ফটো উপলব্ধ	678 নাম : নারায়ন মল্লিক পিতার নাম: মেঘলাল মল্লিক বাড়ির নং : n0196 বয়স : 42 লিঙ্গ : পুরুষ	KZC2113322	ফটো উপলব্ধ
679 নাম : আমদিরানী মল্লিক স্বামীর নাম: হারাধন মল্লিক বাড়ির নং : n0195 বয়স : 66 লিঙ্গ : মহিলা	WB/03/020/291426	ফটো উপলব্ধ	680 নাম : হারাধন মল্লিক পিতার নাম: কান্দনী মল্লিক বাড়ির নং : n0195 বয়স : 75 লিঙ্গ : পুরুষ	WB/03/020/291436	ফটো উপলব্ধ	681 নাম : সঞ্জয় মল্লিক পিতার নাম: হারাধন মল্লিক বাড়ির নং : n0195 বয়স : 37 লিঙ্গ : পুরুষ	KZC2528248	ফটো উপলব্ধ
682 নাম : সরোজিৎ মল্লিক পিতার নাম: মেঘলাল মল্লিক বাড়ির নং : n0196 বয়স : 36 লিঙ্গ : পুরুষ	NGW1687441	ফটো উপলব্ধ	683 নাম : গীতা মল্লিক স্বামীর নাম: কৃষ্ণ মল্লিক বাড়ির নং : n0220 বয়স : 56 লিঙ্গ : মহিলা	WB/03/020/291344	ফটো উপলব্ধ	684 নাম : সবিতা মল্লিকা সাহানী স্বামীর নাম: চন্দন সাহানী বাড়ির নং : n0220 বয়স : 33 লিঙ্গ : মহিলা	NGW1828938	ফটো উপলব্ধ
685 নাম : লক্ষী মল্লিক(মন্ডল) স্বামীর নাম: দিলীপ মল্লিক বাড়ির নং : n0220 বয়স : 39 লিঙ্গ : মহিলা	NGW1547124	ফটো উপলব্ধ	686 নাম : রবীন্দ্র মল্লিক পিতার নাম: কৃষ্ণ মল্লিক বাড়ির নং : n0220 বয়স : 39 লিঙ্গ : পুরুষ	KZC2763589	ফটো উপলব্ধ	687 নাম : দিলীপ মল্লিক পিতার নাম: কৃষ্ণ মল্লিক বাড়ির নং : n0220 বয়স : 42 লিঙ্গ : পুরুষ	KZC2113330	ফটো উপলব্ধ
688 নাম : কৃষ্ণ মল্লিক পিতার নাম: কান্দনী মল্লিক বাড়ির নং : n0220 বয়স : 66 লিঙ্গ : পুরুষ	WB/03/020/291429	ফটো উপলব্ধ	689 নাম : কল্পনা মল্লিক (সরকার) স্বামীর নাম: পরান মল্লিক বাড়ির নং : n0195 বয়স : 34 লিঙ্গ : মহিলা	NGW1687326	ফটো উপলব্ধ	690 নাম : মেঘলাল মল্লিক পিতার নাম: কান্দনী মল্লিক বাড়ির নং : n0196 বয়স : 71 লিঙ্গ : পুরুষ	WB/03/020/291494	ফটো উপলব্ধ



691 নাম : পরান মল্লিক পিতার নাম: হারাধন মল্লিক বাড়ির নং : n0195 বয়স : 43 লিঙ্গ : পুরুষ	KZC2113348 ফটো উপলব্ধ	692 নাম : রেনুবালা মল্লিক স্বামীর নাম: মেঘলাল মল্লিক বাড়ির নং : n0196 বয়স : 66 লিঙ্গ : মহিলা	WB/03/020/291496 ফটো উপলব্ধ	693 নাম : আবদুল কাদের পিতার নাম: মনসুর আলি বাড়ির নং : এন0046 বয়স : 22 লিঙ্গ : পুরুষ	NGW2758696 ফটো উপলব্ধ
694 নাম : তহিনা খাতুন স্বামীর নাম: মকবুল মহঃ বাড়ির নং : n0313 বয়স : 36 লিঙ্গ : মহিলা	NGW1947621 ফটো উপলব্ধ	695 নাম : রসিদুল পিতার নাম: রফিকুল বাড়ির নং : n0282 বয়স : 32 লিঙ্গ : পুরুষ	NGW1547009 ফটো উপলব্ধ	696 নাম : রসিদুল আলি পিতার নাম: ইউনুস আলি বাড়ির নং : এন0046 বয়স : 24 লিঙ্গ : পুরুষ	NGW2758597 ফটো উপলব্ধ
697 নাম : জাহিদুল মুহাম্মদ পিতার নাম: রফিকুল মহম্মদ বাড়ির নং : n0282 বয়স : 28 লিঙ্গ : পুরুষ	NGW2236552 ফটো উপলব্ধ	698 নাম : মকবুল পিতার নাম: নুর বাড়ির নং : n0313 বয়স : 43 লিঙ্গ : পুরুষ	HJK2574044 ফটো উপলব্ধ	699 নাম : আসিদা খাতুন স্বামীর নাম: আলম মহম্মদ বাড়ির নং : n0077 বয়স : 44 লিঙ্গ : মহিলা	KZC2763597 ফটো উপলব্ধ
700 নাম : অঞ্জনা খাতুন স্বামীর নাম: কুদ্দুস আলী বাড়ির নং : n0046 বয়স : 34 লিঙ্গ : মহিলা	NGW1829209 ফটো উপলব্ধ	701 নাম : মহঃ সলেমান পিতার নাম: মহঃ মনসুর আলী বাড়ির নং : n0046 বয়স : 28 লিঙ্গ : পুরুষ	NGW2046894 ফটো উপলব্ধ	702 নাম : সফিকুল মহঃ পিতার নাম: জািল মহঃ বাড়ির নং : n0077 বয়স : 36 লিঙ্গ : পুরুষ	NGW1687680 ফটো উপলব্ধ
703 নাম : ফাগুনী নেছা স্বামীর নাম: মনসুর আলী বাড়ির নং : n0046 বয়স : 45 লিঙ্গ : মহিলা	KZC2703254 ফটো উপলব্ধ	704 নাম : মনোয়ারা বেগম স্বামীর নাম: রফিকুল মহঃ বাড়ির নং : n0282 বয়স : 51 লিঙ্গ : মহিলা	KZC2113363 ফটো উপলব্ধ	705 নাম : কুদ্দুস আলি পিতার নাম: আফিজ মহঃ বাড়ির নং : n0046 বয়স : 41 লিঙ্গ : পুরুষ	KZC2643039 ফটো উপলব্ধ
706 নাম : কুলসুম খাতুন স্বামীর নাম: আফিজ মহঃ বাড়ির নং : n0046 বয়স : 65 লিঙ্গ : মহিলা	NGW2712354 ফটো উপলব্ধ	707 নাম : নুর মহঃ পিতার নাম: তসিরুদ্দীন মহঃ বাড়ির নং : n0069 বয়স : 61 লিঙ্গ : পুরুষ	NGW2575470 ফটো উপলব্ধ	708 নাম : খাতেজা খাতুন স্বামীর নাম: নুর মোহাম্মদ বাড়ির নং : n0069 বয়স : 56 লিঙ্গ : মহিলা	NGW2575132 ফটো উপলব্ধ
709 নাম : তাহের পিতার নাম: নুর মহঃ বাড়ির নং : n0069 বয়স : 31 লিঙ্গ : পুরুষ	NGW1687425 ফটো উপলব্ধ	710 নাম : তামিনা খাতুন স্বামীর নাম: রসিদুল মহঃ বাড়ির নং : এন0282 বয়স : 27 লিঙ্গ : মহিলা	NGW2294015 ফটো উপলব্ধ	711 নাম : লাইলি খাতুন স্বামীর নাম: তাহের মোহাম্মদ বাড়ির নং : এন0069 বয়স : 26 লিঙ্গ : মহিলা	NGW2763944 ফটো উপলব্ধ
712 নাম : মহিমা বেগম স্বামীর নাম: ইসাফ ল মহঃ বাড়ির নং : এন0282 বয়স : 26 লিঙ্গ : মহিলা	NGW2294213 ফটো উপলব্ধ	713 নাম : সাবিনা খাতুন স্বামীর নাম: মহঃ খতিবর রহমান বাড়ির নং : n0069 বয়স : 30 লিঙ্গ : মহিলা	NGW1828862 ফটো উপলব্ধ	714 নাম : তাহেরুল মহঃ পিতার নাম: মকবুল মহঃ বাড়ির নং : এন0313 বয়স : 24 লিঙ্গ : পুরুষ	NGW2662195 ফটো উপলব্ধ
715 নাম : রফিকুল মহঃ পিতার নাম: করমদ্দিন বাড়ির নং : n0282 বয়স : 58 লিঙ্গ : পুরুষ	KZC2113355 ফটো উপলব্ধ	716 নাম : আবুল কালাম পিতার নাম: অফিজ মহঃ বাড়ির নং : n0046 বয়স : 40 লিঙ্গ : পুরুষ	NGW0745323 ফটো উপলব্ধ	717 নাম : ইউনুস আলী পিতার নাম: অফিজ মহঃ বাড়ির নং : n0046 বয়স : 43 লিঙ্গ : পুরুষ	KZC2112472 ফটো উপলব্ধ
718 নাম : হালিমা খাতুন স্বামীর নাম: আবুল কালাম বাড়ির নং : n0046 বয়স : 31 লিঙ্গ : মহিলা	NGW1947613 ফটো উপলব্ধ	719 নাম : রাবিয়া খাতুন পিতার নাম: অফিজ বাড়ির নং : n0046 বয়স : 34 লিঙ্গ : মহিলা	NGW1460443 ফটো উপলব্ধ	720 নাম : মোহাম্মদ সাহেদ আলি পিতার নাম: মনসুর আলি বাড়ির নং : এন0046 বয়স : 25 লিঙ্গ : পুরুষ	NGW2718781 ফটো উপলব্ধ



721 নাম : অফি. জ. মহঃ পিতার নাম: হাফিজুদ্দীন মোহাম্মদ বাড়ির নং : n0046 বয়স : 76 লিঙ্গ : পুরুষ	NGW2549152 ফটো উপলব্ধ	722 নাম : মনসুর আলী পিতার নাম: অফিজ মহঃ বাড়ির নং : n0046 বয়স : 51 লিঙ্গ : পুরুষ	WB/03/020/291004 ফটো উপলব্ধ	723 নাম : মহঃ খতিবুর রহমান পিতার নাম: নরু মহঃ বাড়ির নং : n0069 বয়স : 36 লিঙ্গ : পুরুষ	NGW1828888 ফটো উপলব্ধ
724 নাম : আলম মহঃ পিতার নাম: নজমল মহঃ বাড়ির নং : n0077 বয়স : 56 লিঙ্গ : পুরুষ	NGW2896843 ফটো উপলব্ধ	725 নাম : আজিমা খাতুন স্বামীর নাম: ইউনুস আবী বাড়ির নং : n0046 বয়স : 41 লিঙ্গ : মহিলা	KZC2703262 ফটো উপলব্ধ	726 নাম : ইসাফুল মহঃ পিতার নাম: রফিকুল মহঃ বাড়ির নং : n0282 বয়স : 28 লিঙ্গ : পুরুষ	NGW2046803 ফটো উপলব্ধ
727 নাম : হাসেন আলী পিতার নাম: দুলাল মহম্মদ বাড়ির নং : এন0024 বয়স : 22 লিঙ্গ : পুরুষ	NGW2783140 ফটো উপলব্ধ	728 নাম : সাহিনুর মহম্মদ পিতার নাম: নুর মহঃ বাড়ির নং : N0069 বয়স : 27 লিঙ্গ : পুরুষ	NGW2166973 ফটো উপলব্ধ	729 নাম : দুলাল মহম্মদ পিতার নাম: আব্দুল রহমান মহম্মদ বাড়ির নং : n0024 বয়স : 55 লিঙ্গ : পুরুষ	WB/03/019/126271 ফটো উপলব্ধ
730 নাম : বিবিয়ান খাতুন স্বামীর নাম: দুলাল মহম্মদ বাড়ির নং : n0024 বয়স : 40 লিঙ্গ : মহিলা	KZC2703452 ফটো উপলব্ধ	731 নাম : মিস্ট্র সরকার স্বামীর নাম: স্বপন সরকার বাড়ির নং : n0129 বয়স : 50 লিঙ্গ : মহিলা	NGW2414548 ফটো উপলব্ধ	732 নাম : হরিচরন রায় পিতার নাম: শচীন রায় বাড়ির নং : n0129 বয়স : 43 লিঙ্গ : পুরুষ	KZC2113439 ফটো উপলব্ধ
733 নাম : পবিত্র রায় পিতার নাম: মাধব রায় বাড়ির নং : n0129 বয়স : 30 লিঙ্গ : পুরুষ	NGW1829258 ফটো উপলব্ধ	734 নাম : মাধব রায় পিতার নাম: শচীন রায় বাড়ির নং : n0129 বয়স : 59 লিঙ্গ : পুরুষ	WB/03/020/291554 ফটো উপলব্ধ	735 নাম : পার্বতী রায় স্বামীর নাম: মাধব রায় বাড়ির নং : n0129 বয়স : 53 লিঙ্গ : মহিলা	WB/03/020/291419 ফটো উপলব্ধ
736 নাম : মায়ারানী রায় (বিশ্বাস) স্বামীর নাম: হরিচরন রায় বাড়ির নং : n0129 বয়স : 38 লিঙ্গ : মহিলা	KZC2763613 ফটো উপলব্ধ	737 নাম : সুমিত্রা রয় স্বামীর নাম: সচিন রয় বাড়ির নং : n0129 বয়স : 81 লিঙ্গ : মহিলা	NGW2414753 ফটো উপলব্ধ	738 নাম : সুফলা রায় স্বামীর নাম: বৃধারু রায় বাড়ির নং : n0121 বয়স : 49 লিঙ্গ : মহিলা	NGW1829308 ফটো উপলব্ধ
739 নাম : নয়ন রায় স্বামীর নাম: মাধব রায় বাড়ির নং : n0162 বয়স : 56 লিঙ্গ : মহিলা	KZC2643393 ফটো উপলব্ধ	740 নাম : জয়ন্ত রায় পিতার নাম: বিমল রায় বাড়ির নং : এন0135 বয়স : 22 লিঙ্গ : পুরুষ	NGW2761492 ফটো উপলব্ধ	741 নাম : উত্তম রায় পিতার নাম: শরৎ রায় বাড়ির নং : n0253 বয়স : 36 লিঙ্গ : পুরুষ	NGW1547165 ফটো উপলব্ধ
742 নাম : উত্তম রায় পিতার নাম: উপেন রায় বাড়ির নং : N0096 বয়স : 28 লিঙ্গ : পুরুষ	NGW2125912 ফটো উপলব্ধ	743 নাম : ছায়া রায় স্বামীর নাম: মোহন রায় বাড়ির নং : n0109 বয়স : 61 লিঙ্গ : মহিলা	WB/03/020/291458 ফটো উপলব্ধ	744 নাম : গোপাল রায় পিতার নাম: বিমল রায় বাড়ির নং : n0168 বয়স : 29 লিঙ্গ : পুরুষ	NGW1947530 ফটো উপলব্ধ
745 নাম : আমাতু রায় পিতার নাম: দীনেশ রায় বাড়ির নং : n0256 বয়স : 42 লিঙ্গ : পুরুষ	KZC2113520 ফটো উপলব্ধ	746 নাম : পলাশ রায় পিতার নাম: নারায়ন রায় বাড়ির নং : n0256 বয়স : 31 লিঙ্গ : পুরুষ	NGW1687698 ফটো উপলব্ধ	747 নাম : প্রমিলা রায় স্বামীর নাম: অমল রায় বাড়ির নং : এন0256 বয়স : 26 লিঙ্গ : মহিলা	NGW2661973 ফটো উপলব্ধ
748 নাম : বাসন্তী রায় স্বামীর নাম: নগেন রায় বাড়ির নং : n0170 বয়স : 63 লিঙ্গ : মহিলা	WB/03/020/291534 ফটো উপলব্ধ	749 নাম : হরেন রায় পিতার নাম: খগেন রায় বাড়ির নং : n0171 বয়স : 42 লিঙ্গ : পুরুষ	KZC2113447 ফটো উপলব্ধ	750 নাম : রবি রায় পিতার নাম: ভূপেন রায় বাড়ির নং : n0105 বয়স : 41 লিঙ্গ : পুরুষ	NGW0749721 ফটো উপলব্ধ



751 নাম : সম্পা রায় (সেন) স্বামীর নাম: কালু রায় বাড়ির নং : n0096 বয়স : 34 লিঙ্গ : মহিলা	NGW1687219 ফটো উপলব্ধ	752 নাম : স্বরসতী রায় পিতার নাম: ধীরেন রয় বাড়ির নং : এন0250 বয়স : 24 লিঙ্গ : মহিলা	NGW2758688 ফটো উপলব্ধ	753 নাম : বন্টু রায় পিতার নাম: রসিক রায় বাড়ির নং : n0131 বয়স : 36 লিঙ্গ : পুরুষ	NGW0749036 ফটো উপলব্ধ
754 নাম : জয় রায় পিতার নাম: সুনিয়া রায় বাড়ির নং : n0227 বয়স : 28 লিঙ্গ : পুরুষ	NGW2046639 ফটো উপলব্ধ	755 নাম : প্রফুল্ল রায় পিতার নাম: খগেন রায় বাড়ির নং : n0171 বয়স : 59 লিঙ্গ : পুরুষ	WB/03/020/291246 ফটো উপলব্ধ	756 নাম : সুকৃতি রায় স্বামীর নাম: দীনহরি রায় বাড়ির নং : n0169 বয়স : 38 লিঙ্গ : মহিলা	KZC2703494 ফটো উপলব্ধ
757 নাম : দীনহরি রায় পিতার নাম: দেবেন্দ্রনাথ রায় বাড়ির নং : n0169 বয়স : 49 লিঙ্গ : পুরুষ	WB/03/020/291629 ফটো উপলব্ধ	758 নাম : মিন্টু রায় পিতার নাম: স্বর্গীয় বিলাস রয় রায় বাড়ির নং : এন0247 বয়স : 23 লিঙ্গ : পুরুষ	NGW2661940 ফটো উপলব্ধ	759 নাম : সুমিত্রা রায় স্বামীর নাম: সুরেশ রায় বাড়ির নং : n0323 বয়স : 46 লিঙ্গ : মহিলা	NGW1829555 ফটো উপলব্ধ
760 নাম : সুভঙ্কর রায় পিতার নাম: দিলীপ রায় বাড়ির নং : n0322 বয়স : 32 লিঙ্গ : পুরুষ	NGW1829266 ফটো উপলব্ধ	761 নাম : শুকুরু রায় পিতার নাম: নীলাপদ রায় বাড়ির নং : n0239 বয়স : 42 লিঙ্গ : পুরুষ	KZC2113587 ফটো উপলব্ধ	762 নাম : নবানী রায় স্বামীর নাম: নীলাপদ রায় বাড়ির নং : n0239 বয়স : 61 লিঙ্গ : মহিলা	NGW2873859 ফটো উপলব্ধ
763 নাম : রতন রায় মায়ের নাম: চম্পা রায় বাড়ির নং : N0237 বয়স : 28 লিঙ্গ : পুরুষ	NGW2166957 ফটো উপলব্ধ	764 নাম : অরুণ রায় পিতার নাম: জগদীশ রায় বাড়ির নং : n0251 বয়স : 35 লিঙ্গ : পুরুষ	NGW1460153 ফটো উপলব্ধ	765 নাম : স্বপ্না রায় স্বামীর নাম: হরিশ চন্দ্র রায় বাড়ির নং : n0245 বয়স : 66 লিঙ্গ : মহিলা	WB/03/020/291392 ফটো উপলব্ধ
766 নাম : মেনকা রায় স্বামীর নাম: পবিত্র রায় বাড়ির নং : n0244 বয়স : 61 লিঙ্গ : মহিলা	WB/03/020/291432 ফটো উপলব্ধ	767 নাম : শুভ রায় পিতার নাম: ভূপেন রায় বাড়ির নং : n0261 বয়স : 29 লিঙ্গ : পুরুষ	NGW1947654 ফটো উপলব্ধ	768 নাম : বাসনা রায় স্বামীর নাম: বিপদভঞ্জন রায় বাড়ির নং : n0014 বয়স : 63 লিঙ্গ : মহিলা	WB/03/020/291213 ফটো উপলব্ধ
769 নাম : শরৎ রায় পিতার নাম: কালু রায় বাড়ির নং : n0253 বয়স : 69 লিঙ্গ : পুরুষ	WB/03/020/291033 ফটো উপলব্ধ	770 নাম : দিপালী রায় স্বামীর নাম: বন রায় বাড়ির নং : n0249 বয়স : 38 লিঙ্গ : মহিলা	NGW1687144 ফটো উপলব্ধ	771 নাম : বিশ্বনাথ রায় পিতার নাম: অমর রায় বাড়ির নং : N0085 বয়স : 33 লিঙ্গ : পুরুষ	NGW2125870 ফটো উপলব্ধ
772 নাম : তাপস রায় পিতার নাম: উপেন রায় বাড়ির নং : এন0096 বয়স : 23 লিঙ্গ : পুরুষ	NGW2662161 ফটো উপলব্ধ	773 নাম : কম্পনা রায় স্বামীর নাম: আশিনাথ রায় বাড়ির নং : n0268 বয়স : 35 লিঙ্গ : মহিলা	NGW1547173 ফটো উপলব্ধ	774 নাম : শান্তনা রায় স্বামীর নাম: ধীরেন রায় বাড়ির নং : n0250 বয়স : 51 লিঙ্গ : মহিলা	WB/03/020/291231 ফটো উপলব্ধ
775 নাম : বুলবুলি রায় স্বামীর নাম: নরেন্দ্র নাথ রায় বাড়ির নং : এন0014 বয়স : 31 লিঙ্গ : মহিলা	NGW2661817 ফটো উপলব্ধ	776 নাম : গৌরাজ রায় পিতার নাম: বলরাম রায় বাড়ির নং : n0188 বয়স : 51 লিঙ্গ : পুরুষ	NGW2414664 ফটো উপলব্ধ	777 নাম : অঞ্জনা রায় স্বামীর নাম: বলরাম রায় বাড়ির নং : n0188 বয়স : 66 লিঙ্গ : মহিলা	NGW2405454 ফটো উপলব্ধ
778 নাম : নিশা রায় পিতার নাম: রমেশ রায় বাড়ির নং : এন0137 বয়স : 30 লিঙ্গ : মহিলা	NGW1925254 ফটো উপলব্ধ	779 নাম : দয়াবালা রায় স্বামীর নাম: দীপেন রায় বাড়ির নং : n0233 বয়স : 48 লিঙ্গ : মহিলা	KZC2113413 ফটো উপলব্ধ	780 নাম : সুমিত্রা রায় পিতার নাম: খগেশ রায় বাড়ির নং : N0273 বয়স : 28 লিঙ্গ : মহিলা	NGW2126027 ফটো উপলব্ধ



781 নাম : বিসু রায় পিতার নাম: রবি রায় বাড়ির নং : বয়স : 32 লিঙ্গ : পুরুষ	NGW1829043 ফটো উপলব্ধ	782 নাম : বিমলা রায় স্বামীর নাম: মনকান্ত রায় বাড়ির নং : n0302 বয়স : 43 লিঙ্গ : মহিলা	NGW1547181 ফটো উপলব্ধ	783 নাম : মনকান্ত রায় পিতার নাম: অন্তরাম রায় বাড়ির নং : n0302 বয়স : 50 লিঙ্গ : পুরুষ	WB/03/020/291417 ফটো উপলব্ধ
784 নাম : রাম প্রসাদ রায় পিতার নাম: চানমোহন রায় বাড়ির নং : n0291 বয়স : 37 লিঙ্গ : পুরুষ	NGW1687490 ফটো উপলব্ধ	785 নাম : মনীষা রায় স্বামীর নাম: সমারু রায় বাড়ির নং : n0278 বয়স : 65 লিঙ্গ : মহিলা	WB/03/020/291454 ফটো উপলব্ধ	786 নাম : সান্ত্বনা রায় পিতার নাম: উপেন রায় বাড়ির নং : n0096 বয়স : 38 লিঙ্গ : মহিলা	NGW1687151 ফটো উপলব্ধ
787 নাম : টাবলু রায় পিতার নাম: মাধব রায় বাড়ির নং : n0162 বয়স : 30 লিঙ্গ : পুরুষ	NGW1947753 ফটো উপলব্ধ	788 নাম : অমল রায় পিতার নাম: নারায়ন রায় বাড়ির নং : n0256 বয়স : 29 লিঙ্গ : পুরুষ	NGW1947563 ফটো উপলব্ধ	789 নাম : বিষ্ণু রায় পিতার নাম: মনোরঞ্জন রায় বাড়ির নং : n0259 বয়স : 36 লিঙ্গ : পুরুষ	NGW1687623 ফটো উপলব্ধ
790 নাম : মনিকা রায় পিতার নাম: নিমাই চন্দ্র রায় বাড়ির নং : n0169 বয়স : 37 লিঙ্গ : মহিলা	MBK3199007 ফটো উপলব্ধ	791 নাম : দুলাল রায় পিতার নাম: দেবেন রায় বাড়ির নং : n0260 বয়স : 66 লিঙ্গ : পুরুষ	WB/03/020/291159 ফটো উপলব্ধ	792 নাম : বাসন্তী রায় স্বামীর নাম: দুলাল রায় বাড়ির নং : n0260 বয়স : 61 লিঙ্গ : মহিলা	WB/03/020/291288 ফটো উপলব্ধ
793 নাম : দয়া রায় স্বামীর নাম: পরিমল রায় বাড়ির নং : 246 বয়স : 42 লিঙ্গ : মহিলা	KZC2763654 ফটো উপলব্ধ	794 নাম : শতাবালা রায় স্বামীর নাম: মনোরঞ্জন রায় বাড়ির নং : n0130 বয়স : 51 লিঙ্গ : মহিলা	WB/03/020/291422 ফটো উপলব্ধ	795 নাম : ধৌলি রায় স্বামীর নাম: ভবেন রায় বাড়ির নং : n0303 বয়স : 72 লিঙ্গ : মহিলা	WB/03/020/291537 ফটো উপলব্ধ
796 নাম : গলি রায় পিতার নাম: সমারু রায় বাড়ির নং : n0278 বয়স : 43 লিঙ্গ : পুরুষ	KZC2372415 ফটো উপলব্ধ	797 নাম : পুতুল রায় স্বামীর নাম: অনিল রায় বাড়ির নং : n0335 বয়স : 55 লিঙ্গ : মহিলা	NGW1947878 ফটো উপলব্ধ	798 নাম : বিমলা রায় স্বামীর নাম: গলি রায় বাড়ির নং : n0131 বয়স : 38 লিঙ্গ : মহিলা	KZC2763498 ফটো উপলব্ধ
799 নাম : বুদ্ধ রায় পিতার নাম: মনু রায় বাড়ির নং : n0262 বয়স : 43 লিঙ্গ : পুরুষ	KZC2372423 ফটো উপলব্ধ	800 নাম : নমিতা রায় স্বামীর নাম: দিলীপ রায় বাড়ির নং : n0172 বয়স : 56 লিঙ্গ : মহিলা	WB/03/020/291128 ফটো উপলব্ধ	801 নাম : উপেন রায় পিতার নাম: ভূপেন রায় বাড়ির নং : n0240 বয়স : 37 লিঙ্গ : পুরুষ	KZC2763639 ফটো উপলব্ধ
802 নাম : কন্যামতী রায় স্বামীর নাম: দেবেন্দ্রনাথ রায় বাড়ির নং : n0169 বয়স : 71 লিঙ্গ : মহিলা	WB/03/020/291606 ফটো উপলব্ধ	803 নাম : ফুলকুমার রায় পিতার নাম: বিনোদ রায় বাড়ির নং : n0248 বয়স : 71 লিঙ্গ : পুরুষ	WB/03/020/291221 ফটো উপলব্ধ	804 নাম : মালতি রায় স্বামীর নাম: জীতেন রায় বাড়ির নং : n0169 বয়স : 36 লিঙ্গ : মহিলা	NGW2046746 ফটো উপলব্ধ
805 নাম : শ্যামা রায় স্বামীর নাম: মনু রায় বাড়ির নং : N0343 বয়স : 30 লিঙ্গ : মহিলা	NGW1940691 ফটো উপলব্ধ	806 নাম : প্রমিলা রায় স্বামীর নাম: মনু রায় বাড়ির নং : n0262 বয়স : 61 লিঙ্গ : মহিলা	WB/03/020/291499 ফটো উপলব্ধ	807 নাম : বিপ্লব রায় পিতার নাম: প্রসন্ন রায় বাড়ির নং : n0269 বয়স : 35 লিঙ্গ : পুরুষ	NGW1460393 ফটো উপলব্ধ
808 নাম : পরান রায় পিতার নাম: মনিরাম রায় বাড়ির নং : n0315 বয়স : 76 লিঙ্গ : পুরুষ	KZC1313261 ফটো উপলব্ধ	809 নাম : প্রহলাদ রায় পিতার নাম: পরান রায় বাড়ির নং : n0314 বয়স : 44 লিঙ্গ : পুরুষ	KZC2371342 ফটো উপলব্ধ	810 নাম : শৈলেন রায় পিতার নাম: হরিশ চন্দ্র রায় বাড়ির নং : n0245 বয়স : 33 লিঙ্গ : পুরুষ	NGW1829514 ফটো উপলব্ধ



811	NGW2046837	ফটো উপলব্ধ	812	NGW1460187	ফটো উপলব্ধ	813	KZC2703460	ফটো উপলব্ধ
নাম : শুভম রায় পিতার নাম: মনোরঞ্জন রায় বাড়ির নং : n0130 বয়স : 28 লিঙ্গ : পুরুষ			নাম : আলপনা রায় পিতার নাম: যোগেশ রায় বাড়ির নং : n0276 বয়স : 37 লিঙ্গ : মহিলা			নাম : রবি রায় পিতার নাম: শরৎ রায় বাড়ির নং : n0253 বয়স : 38 লিঙ্গ : পুরুষ		
814	KZC2763647	ফটো উপলব্ধ	815	WB/03/020/291430	ফটো উপলব্ধ	816	NGW2125946	ফটো উপলব্ধ
নাম : আলো রায় স্বামীর নাম: বাবলু রায় বাড়ির নং : n0252 বয়স : 38 লিঙ্গ : মহিলা			নাম : অন্নাবালা রায় স্বামীর নাম: প্রফুল্ল রায় বাড়ির নং : n0171 বয়স : 51 লিঙ্গ : মহিলা			নাম : রুমা রায় স্বামীর নাম: বিষ্ণু পদ রায় বাড়ির নং : NB0170 বয়স : 34 লিঙ্গ : মহিলা		
817	WB/03/020/291264	ফটো উপলব্ধ	818	WB/03/020/291593	ফটো উপলব্ধ	819	WB/03/020/291553	ফটো উপলব্ধ
নাম : উপেন রায় পিতার নাম: খরবরু রায় বাড়ির নং : n0096 বয়স : 66 লিঙ্গ : পুরুষ			নাম : তুলে রায় স্বামীর নাম: প্রসন্ন রায় বাড়ির নং : n0269 বয়স : 66 লিঙ্গ : মহিলা			নাম : জগদীশ রায় পিতার নাম: জনাকু রায় বাড়ির নং : n0251 বয়স : 66 লিঙ্গ : পুরুষ		
820	KZC2113397	ফটো উপলব্ধ	821	NGW1829001	ফটো উপলব্ধ	822	KZC2113603	ফটো উপলব্ধ
নাম : আন্বা মন্ডল স্বামীর নাম: দীনেশ চন্দ্র রায় বাড়ির নং : n0119 বয়স : 52 লিঙ্গ : মহিলা			নাম : বিকাশ রায় পিতার নাম: মনকান্ত রায় বাড়ির নং : n0302 বয়স : 30 লিঙ্গ : পুরুষ			নাম : আশিনাথ রায় পিতার নাম: হরিপদ রায় বাড়ির নং : n0268 বয়স : 42 লিঙ্গ : পুরুষ		
823	KZC1376607	ফটো উপলব্ধ	824	KZC1376656	ফটো উপলব্ধ	825	NGW2221315	ফটো উপলব্ধ
নাম : রঞ্জনা রায় স্বামীর নাম: পরেশচন্দ্র রায় বাড়ির নং : n0161 বয়স : 57 লিঙ্গ : মহিলা			নাম : নিরদা রায় স্বামীর নাম: শক্তি পদ রায় বাড়ির নং : n0241 বয়স : 59 লিঙ্গ : মহিলা			নাম : সরস্বতী রায় স্বামীর নাম: রবি রায় বাড়ির নং : n0105 বয়স : 29 লিঙ্গ : মহিলা		
826	NGW2046449	ফটো উপলব্ধ	827	KZC2712107	ফটো উপলব্ধ	828	NGW1242817	ফটো উপলব্ধ
নাম : সারথী রায় পিতার নাম: সোনু রায় বাড়ির নং : n0272 বয়স : 32 লিঙ্গ : মহিলা			নাম : নরেন্দ্র নাথ রায় পিতার নাম: বিপদ ভঞ্জন রায় বাড়ির নং : n0014 বয়স : 40 লিঙ্গ : পুরুষ			নাম : কানাই রায় পিতার নাম: বলরাম রায় বাড়ির নং : n0188 বয়স : 35 লিঙ্গ : পুরুষ		
829	NGW2046951	ফটো উপলব্ধ	830	KZC2400117	ফটো উপলব্ধ	831	WB/03/020/291435	ফটো উপলব্ধ
নাম : সুজন রায় পিতার নাম: দিলীপ রায় বাড়ির নং : n0172 বয়স : 28 লিঙ্গ : পুরুষ			নাম : নিত্যবালা রায় স্বামীর নাম: স্বপন রায় বাড়ির নং : n0328 বয়স : 43 লিঙ্গ : মহিলা			নাম : মনু রায় পিতার নাম: শরৎ রায় বাড়ির নং : n0262 বয়স : 73 লিঙ্গ : পুরুষ		
832	NGW1829654	ফটো উপলব্ধ	833	NGW1460682	ফটো উপলব্ধ	834	WB/03/020/291559	ফটো উপলব্ধ
নাম : রবি রায় পিতার নাম: দুলাল রায় বাড়ির নং : n0260 বয়স : 37 লিঙ্গ : পুরুষ			নাম : সুমিতা রায় স্বামীর নাম: বিপ্লব রায় বাড়ির নং : n0269 বয়স : 36 লিঙ্গ : মহিলা			নাম : বিশ্বালা রায় স্বামীর নাম: সত্যেন রায় বাড়ির নং : n0270 বয়স : 61 লিঙ্গ : মহিলা		
835	KZC2703486	ফটো উপলব্ধ	836	KZC2763621	ফটো উপলব্ধ	837	NGW1460591	ফটো উপলব্ধ
নাম : সুরেশ রায় পিতার নাম: মোহন রায় বাড়ির নং : n0109 বয়স : 37 লিঙ্গ : পুরুষ			নাম : অজিত বর্মণ পিতার নাম: শ্যামসুন্দর বর্মণ বাড়ির নং : n0171 বয়স : 38 লিঙ্গ : পুরুষ			নাম : ফুলমতি রায় স্বামীর নাম: হরেন রায় বাড়ির নং : n0171 বয়স : 38 লিঙ্গ : মহিলা		
Q 838	WB/03/020/291237	ফটো উপলব্ধ	839	NGW2770592	ফটো উপলব্ধ	840	NGW2662146	ফটো উপলব্ধ
নাম : নিরু রায় স্বামীর নাম: উপেন রায় বাড়ির নং : বয়স : 59 লিঙ্গ : মহিলা			নাম : দীপা রায় পিতার নাম: প্রফুল্ল রায় বাড়ির নং : এন0171 বয়স : 23 লিঙ্গ : মহিলা			নাম : বিশ্বজিৎ রায় পিতার নাম: বুধারক রায় বাড়ির নং : এন0121 বয়স : 23 লিঙ্গ : পুরুষ		



841 নাম : শুকবালা রায় স্বামীর নাম: জগদীশ রায় বাড়ির নং : n0251 বয়স : 56 লিঙ্গ : মহিলা	WB/03/020/291548	ফটো উপলব্ধ	842 নাম : দিনেশ চন্দ্র রায় পিতার নাম: উপেন্দ্র নাথ রায় বাড়ির নং : n0119 বয়স : 57 লিঙ্গ : পুরুষ	NGW2414563	ফটো উপলব্ধ	843 নাম : বুধারু রায় পিতার নাম: মোহন রায় বাড়ির নং : n0121 বয়স : 49 লিঙ্গ : পুরুষ	WB/03/020/291476	ফটো উপলব্ধ
844 নাম : পারমিতা রায় পিতার নাম: প্রভাত রায় বাড়ির নং : এন0251 বয়স : 33 লিঙ্গ : মহিলা	ZMJ1733252	ফটো উপলব্ধ	Q 845 নাম : ফুলেশ্বরী রায় স্বামীর নাম: রবি রায় বাড়ির নং : বয়স : 38 লিঙ্গ : মহিলা	NGW1547322	ফটো উপলব্ধ	846 নাম : দিপক রায় পিতার নাম: অনিল রায় বাড়ির নং : n0334 বয়স : 28 লিঙ্গ : পুরুষ	NGW2046613	ফটো উপলব্ধ
847 নাম : রঞ্জিত রায় পিতার নাম: অনিল রায় বাড়ির নং : n0334 বয়স : 40 লিঙ্গ : পুরুষ	NGW2046621	ফটো উপলব্ধ	848 নাম : সবিতা রায় স্বামীর নাম: উৎপল রায় বাড়ির নং : n0340 বয়স : 44 লিঙ্গ : মহিলা	KZC2174688	ফটো উপলব্ধ	849 নাম : ভূপেন রায় পিতার নাম: রাজকান্ত রায় বাড়ির নং : n0105 বয়স : 66 লিঙ্গ : পুরুষ	WB/03/020/291081	ফটো উপলব্ধ
850 নাম : বাবলু রায় পিতার নাম: মাধব রায় বাড়ির নং : n0162 বয়স : 33 লিঙ্গ : পুরুষ	NGW1547140	ফটো উপলব্ধ	851 নাম : সোনমান রায় পিতার নাম: দীপেন রায় বাড়ির নং : এন0233 বয়স : 26 লিঙ্গ : পুরুষ	NGW2719979	ফটো উপলব্ধ	852 নাম : মনো রায় পিতার নাম: দেবেন রায় বাড়ির নং : n0169 বয়স : 34 লিঙ্গ : পুরুষ	NGW1460104	ফটো উপলব্ধ
853 নাম : রুংকী রায় পিতার নাম: দীনহরি রায় বাড়ির নং : এন0169 বয়স : 22 লিঙ্গ : মহিলা	NGW2875243	ফটো উপলব্ধ	854 নাম : দুর্গা রায় পিতার নাম: দীনহরি রায় বাড়ির নং : এন0169 বয়স : 20 লিঙ্গ : মহিলা	NGW2879484	ফটো উপলব্ধ	855 নাম : বিষ্ণু পদ রায় পিতার নাম: নগেন রায় বাড়ির নং : n0170 বয়স : 37 লিঙ্গ : পুরুষ	NGW1460112	ফটো উপলব্ধ
856 নাম : জয়ন্তী রায় স্বামীর নাম: ভূপেন রায় বাড়ির নং : n0105 বয়স : 56 লিঙ্গ : মহিলা	WB/03/020/291501	ফটো উপলব্ধ	857 নাম : অজয় রায় পিতার নাম: সুনিয়া রায় বাড়ির নং : এন0227 বয়স : 26 লিঙ্গ : পুরুষ	NGW2281053	ফটো উপলব্ধ	858 নাম : জগবন্ধু রায় পিতার নাম: দিনেশ চন্দ্র রায় বাড়ির নং : এন0119 বয়স : 25 লিঙ্গ : পুরুষ	NGW2832335	ফটো উপলব্ধ
859 নাম : শেফালী রায় স্বামীর নাম: কৃষ্ণ রায় বাড়ির নং : n0233 বয়স : 29 লিঙ্গ : মহিলা	NGW2221497	ফটো উপলব্ধ	860 নাম : অবিনাশ রায় পিতার নাম: শরৎ রায় বাড়ির নং : n0264 বয়স : 45 লিঙ্গ : পুরুষ	KZC2113546	ফটো উপলব্ধ	861 নাম : সনকা মন্ডল(রায়) স্বামীর নাম: সুনীল রায় বাড়ির নং : n0130 বয়স : 42 লিঙ্গ : মহিলা	KZC2528156	ফটো উপলব্ধ
862 নাম : পূর্ণ রায় পিতার নাম: রসিক রায় বাড়ির নং : n0131 বয়স : 48 লিঙ্গ : পুরুষ	KZC2113645	ফটো উপলব্ধ	863 নাম : রসিক রায় পিতার নাম: সুমন্ত রায় বাড়ির নং : n0131 বয়স : 76 লিঙ্গ : পুরুষ	WB/03/020/291424	ফটো উপলব্ধ	864 নাম : পশ্চিম রায় পিতার নাম: পরেশ চন্দ্র রায় বাড়ির নং : n0161 বয়স : 27 লিঙ্গ : মহিলা	NGW2221430	ফটো উপলব্ধ
865 নাম : মান্দী রায় পিতার নাম: মনোরঞ্জন রায় বাড়ির নং : n0130 বয়স : 30 লিঙ্গ : মহিলা	NGW1829647	ফটো উপলব্ধ	866 নাম : সুনীল রায় পিতার নাম: শচীন রায় বাড়ির নং : n0130 বয়স : 51 লিঙ্গ : পুরুষ	WB/03/020/291527	ফটো উপলব্ধ	867 নাম : কালু রায় পিতার নাম: উপেন রায় বাড়ির নং : n0096 বয়স : 34 লিঙ্গ : পুরুষ	NGW1687474	ফটো উপলব্ধ
868 নাম : শেফালী রায় স্বামীর নাম: নারায়ন রায় বাড়ির নং : n0256 বয়স : 53 লিঙ্গ : মহিলা	WB/03/020/291357	ফটো উপলব্ধ	869 নাম : ভবেন্দ্রনাথ রায় পিতার নাম: অক্ষয় রায় বাড়ির নং : n0267 বয়স : 66 লিঙ্গ : পুরুষ	WB/03/020/291087	ফটো উপলব্ধ	870 নাম : ললিতা রায় স্বামীর নাম: দীনেশ রায় বাড়ির নং : n0256 বয়স : 66 লিঙ্গ : মহিলা	WB/03/020/291571	ফটো উপলব্ধ



871 নাম : দয়াল রায় পিতার নাম: বন রায় বাড়ির নং : এন0249 বয়স : 23 লিঙ্গ : পুরুষ	NGW2760668 ফটো উপলব্ধ	872 নাম : চন্দন রায় পিতার নাম: বন রায় বাড়ির নং : n0249 বয়স : 34 লিঙ্গ : পুরুষ	NGW1687649 ফটো উপলব্ধ	873 নাম : বীরেন রায় পিতার নাম: হরেন রায় বাড়ির নং : n0250 বয়স : 55 লিঙ্গ : পুরুষ	WB/03/020/291668 ফটো উপলব্ধ
874 নাম : ধরতি বালা রায় পিতার নাম: পবিত্র রায় বাড়ির নং : এন0244 বয়স : 23 লিঙ্গ : মহিলা	NGW2760361 ফটো উপলব্ধ	875 নাম : সত্যেন রায় পিতার নাম: উমেশ রায় বাড়ির নং : n0271 বয়স : 43 লিঙ্গ : পুরুষ	KZC2113421 ফটো উপলব্ধ	876 নাম : সাধীনবালা রায় স্বামীর নাম: খগেশ রায় বাড়ির নং : n0273 বয়স : 56 লিঙ্গ : মহিলা	WB/03/020/291461 ফটো উপলব্ধ
877 নাম : সুনতী রায় স্বামীর নাম: যোগেশ রায় বাড়ির নং : n0276 বয়স : 66 লিঙ্গ : মহিলা	WB/03/020/291590 ফটো উপলব্ধ	878 নাম : উমেশ রায় পিতার নাম: বিজয় রায় বাড়ির নং : n0271 বয়স : 73 লিঙ্গ : পুরুষ	WB/03/020/291065 ফটো উপলব্ধ	879 নাম : প্রসাদু রায় পিতার নাম: জনাকু রায় বাড়ির নং : n0252 বয়স : 55 লিঙ্গ : পুরুষ	KZC2113470 ফটো উপলব্ধ
880 নাম : পুষ্প রায় স্বামীর নাম: জ্যোতিশ রায় বাড়ির নং : n0255 বয়স : 56 লিঙ্গ : মহিলা	WB/03/020/291230 ফটো উপলব্ধ	881 নাম : সম্পা রায় বর্মন স্বামীর নাম: চন্দন রায় বাড়ির নং : এন0249 বয়স : 24 লিঙ্গ : মহিলা	NGW2760858 ফটো উপলব্ধ	882 নাম : নারায়ন রায় পিতার নাম: দীনেশ রায় বাড়ির নং : n0256 বয়স : 56 লিঙ্গ : পুরুষ	WB/03/020/291375 ফটো উপলব্ধ
883 নাম : বিকু রায় পিতার নাম: দীপেন রায় বাড়ির নং : এন0233 বয়স : 23 লিঙ্গ : পুরুষ	NGW2719987 ফটো উপলব্ধ	884 নাম : মায়া রায় স্বামীর নাম: নেন্দুমোহন রায় বাড়ির নং : n0256 বয়স : 96 লিঙ্গ : মহিলা	WB/03/020/291572 ফটো উপলব্ধ	885 নাম : বন রায় পিতার নাম: হরেন রায় বাড়ির নং : n0249 বয়স : 59 লিঙ্গ : পুরুষ	WB/03/020/291586 ফটো উপলব্ধ
886 নাম : কবিতা রায় স্বামীর নাম: বুদ্ধু রায় বাড়ির নং : n0262 বয়স : 38 লিঙ্গ : মহিলা	KZC2763480 ফটো উপলব্ধ	887 নাম : চিত্ত রায় পিতার নাম: প্রসন্ন রায় বাড়ির নং : n0269 বয়স : 39 লিঙ্গ : পুরুষ	KZC2763662 ফটো উপলব্ধ	888 নাম : সুরেশ রায় পিতার নাম: জীতেন রায় বাড়ির নং : n0164 বয়স : 57 লিঙ্গ : পুরুষ	WB/03/020/291658 ফটো উপলব্ধ
889 নাম : শেফালী রায় স্বামীর নাম: বিমল রায় বাড়ির নং : n0235 বয়স : 37 লিঙ্গ : মহিলা	KZC2703536 ফটো উপলব্ধ	890 নাম : নুপেন রায় পিতার নাম: ভূপেন রায় বাড়ির নং : n0240 বয়স : 36 লিঙ্গ : পুরুষ	NGW1293422 ফটো উপলব্ধ	891 নাম : মধুসূদন রায় পিতার নাম: মোহন রায় বাড়ির নং : n0109 বয়স : 41 লিঙ্গ : পুরুষ	KZC2372332 ফটো উপলব্ধ
892 নাম : সুশীলা রায় স্বামীর নাম: ভবেন রায় বাড়ির নং : n0257 বয়স : 63 লিঙ্গ : মহিলা	WB/03/020/291474 ফটো উপলব্ধ	893 নাম : শান্তি রায় স্বামীর নাম: মনোরঞ্জন রায় বাড়ির নং : n0259 বয়স : 66 লিঙ্গ : মহিলা	WB/03/020/291502 ফটো উপলব্ধ	894 নাম : নিতাই রায় পিতার নাম: বলরাম রায় বাড়ির নং : n0188 বয়স : 37 লিঙ্গ : পুরুষ	KZC2703478 ফটো উপলব্ধ
895 নাম : ভারতী রায় স্বামীর নাম: ভূপেন রায় বাড়ির নং : n0240 বয়স : 61 লিঙ্গ : মহিলা	WB/03/020/291589 ফটো উপলব্ধ	896 নাম : নমিতা রায় স্বামীর নাম: ভূপেন রায় বাড়ির নং : n0240 বয়স : 56 লিঙ্গ : মহিলা	WB/03/020/291561 ফটো উপলব্ধ	897 নাম : বাপী রায় পিতার নাম: জ্যোতিশ রায় বাড়ির নং : n0255 বয়স : 34 লিঙ্গ : পুরুষ	NGW1460609 ফটো উপলব্ধ
898 নাম : অনিবালা রায় স্বামীর নাম: ভবেন রায় বাড়ির নং : n0267 বয়স : 56 লিঙ্গ : মহিলা	WB/03/020/291412 ফটো উপলব্ধ	899 নাম : জ্যোতিশ রায় পিতার নাম: মহেশ রায় বাড়ির নং : n0255 বয়স : 67 লিঙ্গ : পুরুষ	WB/03/020/291385 ফটো উপলব্ধ	900 নাম : বিমল রায় পিতার নাম: দুলাল রায় বাড়ির নং : n0168 বয়স : 55 লিঙ্গ : পুরুষ	WB/03/020/291693 ফটো উপলব্ধ



901 নাম : ভূপেন রায় পিতার নাম: থাকারু রায় বাড়ির নং : n0240 বয়স : 66 লিঙ্গ : পুরুষ	WB/03/020/291369	ফটো উপলব্ধ	902 নাম : সন্ধ্যা রায় স্বামীর নাম: বিমল রায় বাড়ির নং : n0168 বয়স : 50 লিঙ্গ : মহিলা	WB/03/020/291694	ফটো উপলব্ধ	903 নাম : কৃষ্ণা রায় স্বামীর নাম: বিশ্বজিৎ রায় বাড়ির নং : এন0105 বয়স : 28 লিঙ্গ : মহিলা	NGW2283109	ফটো উপলব্ধ
904 নাম : রাজা রায় পিতার নাম: বাবলু রায় বাড়ির নং : এন0252 বয়স : 24 লিঙ্গ : পুরুষ	NGW2661965	ফটো উপলব্ধ	905 নাম : উষা রায় স্বামীর নাম: উপেন রায় বাড়ির নং : n0240 বয়স : 36 লিঙ্গ : মহিলা	NGW1460138	ফটো উপলব্ধ	906 নাম : সঞ্জিত রায় পিতার নাম: নগেন রায় বাড়ির নং : এন0324 বয়স : 26 লিঙ্গ : পুরুষ	NGW2662047	ফটো উপলব্ধ
907 নাম : সুরবালা রায় স্বামীর নাম: শরৎ রায় বাড়ির নং : n0253 বয়স : 59 লিঙ্গ : মহিলা	WB/03/020/291351	ফটো উপলব্ধ	908 নাম : নিলীমা রায় পিতার নাম: রাজেন রায় বাড়ির নং : এন0162 বয়স : 29 লিঙ্গ : মহিলা	NGW2047793	ফটো উপলব্ধ	909 নাম : যোগেশ রায় পিতার নাম: ভরত রায় বাড়ির নং : n0276 বয়স : 81 লিঙ্গ : পুরুষ	WB/03/020/291151	ফটো উপলব্ধ
910 নাম : বিশ্বজিৎ রায় পিতার নাম: গলি রায় বাড়ির নং : এন0278 বয়স : 23 লিঙ্গ : পুরুষ	NGW2776953	ফটো উপলব্ধ	911 নাম : বুলটি রায় পিতার নাম: উৎপল রায় বাড়ির নং : এন0340 বয়স : 25 লিঙ্গ : মহিলা	NGW2283174	ফটো উপলব্ধ	912 নাম : শশি পদ রায় পিতার নাম: প্রেম কুমার রায় বাড়ির নং : n0241 বয়স : 66 লিঙ্গ : পুরুষ	WB/03/020/291507	ফটো উপলব্ধ
913 নাম : বিটু রায় পিতার নাম: মনকান্ত রায় বাড়ির নং : n0302 বয়স : 28 লিঙ্গ : পুরুষ	NGW2046530	ফটো উপলব্ধ	914 নাম : খগেশ রায় পিতার নাম: শশীভূষণ রায় বাড়ির নং : n0273 বয়স : 61 লিঙ্গ : পুরুষ	WB/03/020/291040	ফটো উপলব্ধ	915 নাম : তপন রায় পিতার নাম: বিটু রায় বাড়ির নং : এন0246 বয়স : 29 লিঙ্গ : পুরুষ	NGW2760627	ফটো উপলব্ধ
916 নাম : মায়্যা রায় স্বামীর নাম: অমল্যা রায় বাড়ির নং : n0242 বয়স : 55 লিঙ্গ : মহিলা	WB/03/020/291252	ফটো উপলব্ধ	917 নাম : ফাওনি রায় স্বামীর নাম: বিটু রায় বাড়ির নং : n0246 বয়স : 56 লিঙ্গ : মহিলা	WB/03/020/291549	ফটো উপলব্ধ	918 নাম : সম্পা রায় সেন স্বামীর নাম: বিটু রায় বাড়ির নং : এন0302 বয়স : 27 লিঙ্গ : মহিলা	NGW2662138	ফটো উপলব্ধ
Q 919 নাম : শর্মিলা রায় স্বামীর নাম: সত্যেন্দ্র রায় বাড়ির নং : বয়স : 37 লিঙ্গ : মহিলা	KZC2763605	ফটো উপলব্ধ	920 নাম : সন্ রায় পিতার নাম: সুরেন রায় বাড়ির নং : n0272 বয়স : 66 লিঙ্গ : পুরুষ	WB/03/020/291068	ফটো উপলব্ধ	921 নাম : টুম্পা রায় স্বামীর নাম: কমল রায় বাড়ির নং : n0270 বয়স : 36 লিঙ্গ : মহিলা	NGW1460161	ফটো উপলব্ধ
922 নাম : সুনিয়া রায় পিতার নাম: পূর্ণচন্দ্র রায় বাড়ির নং : n0227 বয়স : 43 লিঙ্গ : পুরুষ	KZC2113595	ফটো উপলব্ধ	923 নাম : সনাতন রায় পিতার নাম: শশি পদ রায় বাড়ির নং : n0241 বয়স : 34 লিঙ্গ : পুরুষ	NGW1460146	ফটো উপলব্ধ	924 নাম : কমল রায় পিতার নাম: সত্যেন্দ্র রায় বাড়ির নং : n0270 বয়স : 43 লিঙ্গ : পুরুষ	KZC2113496	ফটো উপলব্ধ
925 নাম : অমল্যা রায় পিতার নাম: পূর্ণ রায় বাড়ির নং : n0242 বয়স : 63 লিঙ্গ : পুরুষ	WB/03/020/291449	ফটো উপলব্ধ	926 নাম : বিটু রায় পিতার নাম: জনাকু রায় বাড়ির নং : n0246 বয়স : 66 লিঙ্গ : পুরুষ	WB/03/020/291555	ফটো উপলব্ধ	927 নাম : সৌদামিনী রায় স্বামীর নাম: শরৎ রায় বাড়ির নং : n0264 বয়স : 76 লিঙ্গ : মহিলা	NGW2568475	ফটো উপলব্ধ
928 নাম : অতুল রায় পিতার নাম: বৈশাণ্ড রায় বাড়ির নং : n0237 বয়স : 57 লিঙ্গ : পুরুষ	WB/03/020/294499	ফটো উপলব্ধ	929 নাম : যশোদা সেন পিতার নাম: জীতেন সেন বাড়ির নং : এন0240 বয়স : 32 লিঙ্গ : মহিলা	NGW1688548	ফটো উপলব্ধ	930 নাম : জয়ন্ত রায় পিতার নাম: হরিশ চন্দ্র রায় বাড়ির নং : n0245 বয়স : 30 লিঙ্গ : পুরুষ	NGW1829522	ফটো উপলব্ধ



931 নাম : গুরুদাস রায় পিতার নাম: ভূপেন রায় বাড়ির নং : n0261 বয়স : 37 লিঙ্গ : পুরুষ	NGW1460690 ফটো উপলব্ধ	932 নাম : কৌশল্যা রায় স্বামীর নাম: উমেশ রায় বাড়ির নং : n0271 বয়স : 66 লিঙ্গ : মহিলা	WB/03/020/291413 ফটো উপলব্ধ	933 নাম : বিজয় রায় পিতার নাম: অমল্য রায় বাড়ির নং : n0242 বয়স : 33 লিঙ্গ : পুরুষ	NGW1687656 ফটো উপলব্ধ
934 নাম : পল্লব রায় পিতার নাম: অমল্য রায় বাড়ির নং : এন0242 বয়স : 22 লিঙ্গ : পুরুষ	NGW2887040 ফটো উপলব্ধ	935 নাম : স্বপন রায় পিতার নাম: বিষ্ণু রায় বাড়ির নং : n0246 বয়স : 42 লিঙ্গ : পুরুষ	KZC2372365 ফটো উপলব্ধ	936 নাম : সুমতি রায় স্বামীর নাম: বরুণ চন্দ্র রায় বাড়ির নং : n0272 বয়স : 61 লিঙ্গ : মহিলা	WB/03/020/291253 ফটো উপলব্ধ
937 নাম : কৃষ্ণ রায় পিতার নাম: দীপেন রায় বাড়ির নং : n0233 বয়স : 29 লিঙ্গ : পুরুষ	NGW2046720 ফটো উপলব্ধ	938 নাম : মোহন রায় পিতার নাম: নেকান্দু রায় বাড়ির নং : n0109 বয়স : 76 লিঙ্গ : পুরুষ	WB/03/020/291166 ফটো উপলব্ধ	939 নাম : সত্যেন রায় পিতার নাম: হরগোবিন্দ রায় বাড়ির নং : n0234 বয়স : 59 লিঙ্গ : পুরুষ	NGW2414613 ফটো উপলব্ধ
940 নাম : চারুবালা রায় স্বামীর নাম: হরিকিশোর রায় বাড়ির নং : n0237 বয়স : 63 লিঙ্গ : মহিলা	WB/03/020/291480 ফটো উপলব্ধ	941 নাম : চাম্পা রায় স্বামীর নাম: অতুল রায় বাড়ির নং : n0237 বয়স : 41 লিঙ্গ : মহিলা	KZC2763514 ফটো উপলব্ধ	942 নাম : জয়গোবিন্দ রায় পিতার নাম: যশীপদ রায় বাড়ির নং : n0241 বয়স : 38 লিঙ্গ : পুরুষ	KZC2712115 ফটো উপলব্ধ
943 নাম : রোজা বেগম পিতার নাম: মোহাম্মদ পাশু বাড়ির নং : এন0170 বয়স : 23 লিঙ্গ : মহিলা	NGW2758324 ফটো উপলব্ধ	944 নাম : পরিমল রায় পিতার নাম: নরেশ রায় বাড়ির নং : n0232 বয়স : 42 লিঙ্গ : পুরুষ	KZC2113561 ফটো উপলব্ধ	945 নাম : মৌসুমী দাস রায় স্বামীর নাম: সঞ্জয় দাস বাড়ির নং : 00 বয়স : 28 লিঙ্গ : মহিলা	TTV2163897 ফটো উপলব্ধ
946 নাম : শোভা রায় স্বামীর নাম: সত্যেন রায় বাড়ির নং : n0234 বয়স : 55 লিঙ্গ : মহিলা	NGW2414621 ফটো উপলব্ধ	947 নাম : মিঠুন রায় পিতার নাম: রতিকান্ত রায় বাড়ির নং : n0235 বয়স : 30 লিঙ্গ : পুরুষ	NGW1829019 ফটো উপলব্ধ	948 নাম : বিশ্বালা রায় স্বামীর নাম: মনীভূষণ রায় বাড়ির নং : n0236 বয়স : 65 লিঙ্গ : মহিলা	WB/03/020/291471 ফটো উপলব্ধ
949 নাম : সান্তনা রায় স্বামীর নাম: শুকুরু রায় বাড়ির নং : n0239 বয়স : 40 লিঙ্গ : মহিলা	NGW1460120 ফটো উপলব্ধ	950 নাম : অজয় রায় পিতার নাম: সুনীল রায় বাড়ির নং : এন0130 বয়স : 23 লিঙ্গ : পুরুষ	NGW2661932 ফটো উপলব্ধ	951 নাম : বিমল রায় পিতার নাম: রতিকান্ত রায় বাড়ির নং : n0235 বয়স : 42 লিঙ্গ : পুরুষ	KZC2113637 ফটো উপলব্ধ
952 নাম : লতিকা রায় সিংহ স্বামীর নাম: জলধর রায় বাড়ির নং : n0234 বয়স : 33 লিঙ্গ : মহিলা	NGW1828987 ফটো উপলব্ধ	953 নাম : জলধর রায় পিতার নাম: সত্যেন রায় বাড়ির নং : n0234 বয়স : 38 লিঙ্গ : পুরুষ	KZC2763506 ফটো উপলব্ধ	954 নাম : বিশকা রায় স্বামীর নাম: নরেশ রায় বাড়ির নং : n0232 বয়স : 63 লিঙ্গ : মহিলা	WB/03/020/291457 ফটো উপলব্ধ
955 নাম : নরেশ রায় পিতার নাম: হরগোবিন্দ রায় বাড়ির নং : n0232 বয়স : 71 লিঙ্গ : পুরুষ	WB/03/020/291394 ফটো উপলব্ধ	956 নাম : শঙ্কর রায় পিতার নাম: নগেন্দ্র রায় বাড়ির নং : n0292 বয়স : 50 লিঙ্গ : পুরুষ	KZC2116416 ফটো উপলব্ধ	957 নাম : মানি রায় পিতার নাম: শঙ্কর রায় বাড়ির নং : এন0292 বয়স : 22 লিঙ্গ : মহিলা	NGW2880805 ফটো উপলব্ধ
958 নাম : অনিতা রায় স্বামীর নাম: হরি রায় বাড়ির নং : n0305 বয়স : 39 লিঙ্গ : মহিলা	NGW1460625 ফটো উপলব্ধ	959 নাম : বিমলা রায় স্বামীর নাম: শঙ্কর রায় বাড়ির নং : n0293 বয়স : 45 লিঙ্গ : মহিলা	KZC2116440 ফটো উপলব্ধ	Q 960 নাম : নগেন রায় পিতার নাম: বাচ্চু রায় বাড়ির নং : বয়স : 41 লিঙ্গ : পুরুষ	NGW1829563 ফটো উপলব্ধ



961 নাম : অনিমা রায় স্বামীর নাম: বিলাশ রায় বাড়ির নং : n0247 বয়স : 36 লিঙ্গ : মহিলা	NGW1547157 ফটো উপলব্ধ	962 নাম : বিপদভঞ্জন রায় পিতার নাম: নীলমাধব রায় বাড়ির নং : n0014 বয়স : 76 লিঙ্গ : পুরুষ	WB/03/020/291012 ফটো উপলব্ধ	Q 963 নাম : রংমালা রায়(কিন্দ্রশীমা) স্বামীর নাম: গৌরাঙ্গ রায় বাড়ির নং : বয়স : 36 লিঙ্গ : মহিলা	NGW1687391 ফটো উপলব্ধ
964 নাম : বাবলু রায় পিতার নাম: জনাকু রায় বাড়ির নং : n0188 বয়স : 46 লিঙ্গ : পুরুষ	KZC1286863 ফটো উপলব্ধ	965 নাম : শ্যামলী রায় স্বামীর নাম: আমাতু রায় বাড়ির নং : n0256 বয়স : 48 লিঙ্গ : মহিলা	NGW1460708 ফটো উপলব্ধ	966 নাম : প্রতিমা মন্ডল স্বামীর নাম: পলাশ রায় বাড়ির নং : এন0256 বয়স : 24 লিঙ্গ : মহিলা	NGW2893683 ফটো উপলব্ধ
967 নাম : বলরাম রায় পিতার নাম: খেলারাম রায় বাড়ির নং : n0188 বয়স : 71 লিঙ্গ : পুরুষ	NGW2414472 ফটো উপলব্ধ	968 নাম : বিশ্বজিৎ রায় পিতার নাম: ভূপেন রায় বাড়ির নং : n0105 বয়স : 36 লিঙ্গ : পুরুষ	NGW1547132 ফটো উপলব্ধ	969 নাম : সান্তনা রায় স্বামীর নাম: সুনিয়া রায় বাড়ির নং : n0294 বয়স : 42 লিঙ্গ : মহিলা	KZC2113678 ফটো উপলব্ধ
970 নাম : সঞ্জয় রায় পিতার নাম: সুনীল রায় বাড়ির নং : n0130 বয়স : 27 লিঙ্গ : পুরুষ	NGW2126134 ফটো উপলব্ধ	971 নাম : সুকুমার রায় পিতার নাম: রসিক রায় বাড়ির নং : এন0131 বয়স : 49 লিঙ্গ : পুরুষ	CGT2343796 ফটো উপলব্ধ	972 নাম : ফুলমালা রায় মন্ডল স্বামীর নাম: রাম প্রসাদ রায় বাড়ির নং : N0291 বয়স : 29 লিঙ্গ : মহিলা	NGW2125854 ফটো উপলব্ধ
973 নাম : সন্ধ্যা রায়(দাস) স্বামীর নাম: প্রহ্লাদ রায় বাড়ির নং : n0310 বয়স : 34 লিঙ্গ : মহিলা	NGW1547330 ফটো উপলব্ধ	974 নাম : ভারতী রায়(বর্মন) স্বামীর নাম: অবিনাশ রায় বাড়ির নং : N0264 বয়স : 27 লিঙ্গ : মহিলা	NGW2126076 ফটো উপলব্ধ	975 নাম : মহঃ মোস্তাফা শাহ পিতার নাম: মহঃ মহাসিন শাহ বাড়ির নং : n0312 বয়স : 46 লিঙ্গ : পুরুষ	HJK1490135 ফটো উপলব্ধ
976 নাম : রীনা খাতুন স্বামীর নাম: মহঃ মোস্তাফা শাহ বাড়ির নং : n0312 বয়স : 35 লিঙ্গ : মহিলা	NGW1829324 ফটো উপলব্ধ	977 নাম : আশালতা শিকদার স্বামীর নাম: বাবু সিকদার বাড়ির নং : N0181 বয়স : 31 লিঙ্গ : মহিলা	NGW2126068 ফটো উপলব্ধ	978 নাম : বিধান সরকার পিতার নাম: বৃন্দাবন সরকার বাড়ির নং : n0182 বয়স : 37 লিঙ্গ : পুরুষ	KZC2763555 ফটো উপলব্ধ
979 নাম : দুলাল সরকার পিতার নাম: বৃন্দাবন সরকার বাড়ির নং : n0182 বয়স : 43 লিঙ্গ : পুরুষ	KZC2113785 ফটো উপলব্ধ	980 নাম : দুলা সরকার(মজুমদার) স্বামীর নাম: সঞ্জিত সরকার বাড়ির নং : n0090 বয়স : 35 লিঙ্গ : মহিলা	NGW1829340 ফটো উপলব্ধ	981 নাম : প্রীয়ারানী সরকার স্বামীর নাম: রনজিৎ সরকার বাড়ির নং : n0200 বয়স : 59 লিঙ্গ : মহিলা	WB/03/020/291323 ফটো উপলব্ধ
982 নাম : রতন সরকার পিতার নাম: হরিলাল সরকার বাড়ির নং : n0229 বয়স : 53 লিঙ্গ : পুরুষ	WB/03/020/291490 ফটো উপলব্ধ	983 নাম : বিমল সরকার পিতার নাম: রতন সরকার বাড়ির নং : n0229 বয়স : 27 লিঙ্গ : পুরুষ	NGW2221463 ফটো উপলব্ধ	984 নাম : নেপাল সরকার পিতার নাম: শিবেন্দ্র সরকার বাড়ির নং : n0132 বয়স : 36 লিঙ্গ : পুরুষ	NGW1947555 ফটো উপলব্ধ
985 নাম : শচীন সরকার পিতার নাম: হীরালাল সরকার বাড়ির নং : n0207 বয়স : 51 লিঙ্গ : পুরুষ	WB/03/020/291492 ফটো উপলব্ধ	986 নাম : নীলাবতী সরকার স্বামীর নাম: শচীন সরকার বাড়ির নং : n0207 বয়স : 50 লিঙ্গ : মহিলা	WB/03/020/291268 ফটো উপলব্ধ	987 নাম : রসিকচন্দ্র সরকার পিতার নাম: রমেশ সরকার বাড়ির নং : n0209 বয়স : 62 লিঙ্গ : পুরুষ	WB/03/021/882457 ফটো উপলব্ধ
988 নাম : সিবু সেন পিতার নাম: ধরনী সেন বাড়ির নং : n0287 বয়স : 34 লিঙ্গ : পুরুষ	NGW1460344 ফটো উপলব্ধ	989 নাম : রবীন্দ্র সিকদার পিতার নাম: ক্ষেত্রমোহন সিকদার বাড়ির নং : n0181 বয়স : 66 লিঙ্গ : পুরুষ	WB/03/020/291524 ফটো উপলব্ধ	990 নাম : মিলন সরকার স্বামীর নাম: ইন্দ্রমোহন সরকার বাড়ির নং : n0090 বয়স : 56 লিঙ্গ : মহিলা	WB/03/020/291275 ফটো উপলব্ধ



991 নাম : স্বপন সরকার পিতার নাম: তুষ্ট সরকার বাড়ির নং : n0085 বয়স : 43 লিঙ্গ : পুরুষ	KZC2113744 ফটো উপলব্ধ	992 নাম : কৃষ্ণ সরকার পিতার নাম: রবীন্দ্রনাথ সরকার বাড়ির নং : n0084 বয়স : 30 লিঙ্গ : পুরুষ	NGW1829076 ফটো উপলব্ধ	993 নাম : লক্ষ্মী সরকার পিতার নাম: বাবুলাল সরকার বাড়ির নং : এন0190 বয়স : 24 লিঙ্গ : মহিলা	NGW2662005 ফটো উপলব্ধ
994 নাম : রাজীব সরকার পিতার নাম: দিলীপ সরকার বাড়ির নং : n0185 বয়স : 29 লিঙ্গ : পুরুষ	NGW1947837 ফটো উপলব্ধ	995 নাম : রাজেন্দ্র সরকার পিতার নাম: শচীন সরকার বাড়ির নং : n0207 বয়স : 30 লিঙ্গ : পুরুষ	NGW1829373 ফটো উপলব্ধ	996 নাম : রূপালী সরকার পিতার নাম: দুলাল সরকার বাড়ির নং : এন0159 বয়স : 23 লিঙ্গ : পুরুষ	NGW2662062 ফটো উপলব্ধ
997 নাম : বিজয় সরকার পিতার নাম: স্বপন সরকার বাড়ির নং : n0157 বয়স : 26 লিঙ্গ : পুরুষ	NGW2234649 ফটো উপলব্ধ	998 নাম : রেখারানী সরকার স্বামীর নাম: বিধান সরকার বাড়ির নং : n0182 বয়স : 36 লিঙ্গ : মহিলা	NGW1547207 ফটো উপলব্ধ	999 নাম : ননী গোপাল সরকার পিতার নাম: রসিক চন্দ্র সরকার বাড়ির নং : n0209 বয়স : 33 লিঙ্গ : পুরুষ	NGW1687524 ফটো উপলব্ধ
1000 নাম : রেনু সরকার স্বামীর নাম: বাবুলাল সরকার বাড়ির নং : n0099 বয়স : 46 লিঙ্গ : মহিলা	NGW0750240 ফটো উপলব্ধ	1001 নাম : রেখা সরকার (মাতব্বর) স্বামীর নাম: দিলীপ সরকার বাড়ির নং : n0185 বয়স : 40 লিঙ্গ : মহিলা	KZC2703601 ফটো উপলব্ধ	1002 নাম : রিংকি সরকার পিতার নাম: বনমালী সরকার বাড়ির নং : এন0126 বয়স : 24 লিঙ্গ : মহিলা	NGW2662021 ফটো উপলব্ধ
1003 নাম : লক্ষী সরকার(মহন্ত) স্বামীর নাম: বৃন্দাবন সরকার বাড়ির নং : n0182 বয়স : 66 লিঙ্গ : মহিলা	WB/03/017/096320 ফটো উপলব্ধ	1004 নাম : তরলা সিকদার স্বামীর নাম: রবীন্দ্র সিকদার বাড়ির নং : n0181 বয়স : 56 লিঙ্গ : মহিলা	KZC2643484 ফটো উপলব্ধ	1005 নাম : নবকুমার সরকার পিতার নাম: গঙ্গাধর সরকার বাড়ির নং : n0287 বয়স : 71 লিঙ্গ : পুরুষ	WB/03/020/291695 ফটো উপলব্ধ
1006 নাম : পূর্ণ সেন পিতার নাম: ধরনী সেন বাড়ির নং : n0287 বয়স : 37 লিঙ্গ : পুরুষ	NGW1242841 ফটো উপলব্ধ	1007 নাম : সমীর সরকার পিতার নাম: রতন সরকার বাড়ির নং : n0229 বয়স : 28 লিঙ্গ : পুরুষ	NGW2046878 ফটো উপলব্ধ	1008 নাম : বিশ্বজিৎ সরকার পিতার নাম: বীরেন্দ্র নাথ সরকার বাড়ির নং : n0125 বয়স : 37 লিঙ্গ : পুরুষ	KZC2703577 ফটো উপলব্ধ
1009 নাম : উন্নতা সরকার স্বামীর নাম: শীবেন্দ্র সরকার বাড়ির নং : n0132 বয়স : 61 লিঙ্গ : মহিলা	WB/03/020/291018 ফটো উপলব্ধ	1010 নাম : স্বপন সরকার পিতার নাম: চন্দ্র মোহন সরকার বাড়ির নং : n0157 বয়স : 59 লিঙ্গ : পুরুষ	NGW2408110 ফটো উপলব্ধ	1011 নাম : কানন সরকার স্বামীর নাম: বিমল সরকার বাড়ির নং : n0201 বয়স : 56 লিঙ্গ : মহিলা	WB/03/020/291308 ফটো উপলব্ধ
1012 নাম : খোকন সরকার পিতার নাম: গোবিন্দ সরকার বাড়ির নং : n0167 বয়স : 50 লিঙ্গ : পুরুষ	WB/03/020/291451 ফটো উপলব্ধ	1013 নাম : টিয়া (মণ্ডল) সরকার স্বামীর নাম: মহাদেব সরকার বাড়ির নং : n0159 বয়স : 36 লিঙ্গ : মহিলা	NGW1293380 ফটো উপলব্ধ	1014 নাম : কুটেশ্বরী সরকার স্বামীর নাম: গোবিন্দ সরকার বাড়ির নং : n0167 বয়স : 66 লিঙ্গ : মহিলা	WB/03/020/291467 ফটো উপলব্ধ
1015 নাম : গনেশ সরকার পিতার নাম: কৌশিক সরকার বাড়ির নং : n0160 বয়স : 32 লিঙ্গ : পুরুষ	NGW1947704 ফটো উপলব্ধ	1016 নাম : প্রমিলা মল্লিক সরকার স্বামীর নাম: নরোত্তম সরকার বাড়ির নং : n0112 বয়স : 30 লিঙ্গ : মহিলা	NGW2046753 ফটো উপলব্ধ	1017 নাম : রাজ্য সরকার স্বামীর নাম: বনমালী সরকার বাড়ির নং : n0126 বয়স : 56 লিঙ্গ : মহিলা	WB/03/020/291183 ফটো উপলব্ধ
1018 নাম : নরোত্তম সরকার পিতার নাম: গুণ্ডরঞ্জন সরকার বাড়ির নং : n0112 বয়স : 34 লিঙ্গ : পুরুষ	NGW1460583 ফটো উপলব্ধ	1019 নাম : চন্দন সেন পিতার নাম: সুকার সেন বাড়ির নং : n0287 বয়স : 33 লিঙ্গ : পুরুষ	NGW1547298 ফটো উপলব্ধ	1020 নাম : শ্যামলী রায় পিতার নাম: সুমন্ত্র রায় বাড়ির নং : n0159 বয়স : 32 লিঙ্গ : মহিলা	SKW1805597 ফটো উপলব্ধ



1021	NGW2414589	1022	KZC2372688	1023	NGW1687201
নাম : জয়মালা সরকার স্বামীর নাম: গায়ানাথ সরকার বাড়ির নং : n0219 বয়স : 58 লিঙ্গ : মহিলা	ফটো উপলব্ধ	নাম : গোপাল সরকার পিতার নাম: সুরেশ সরকার বাড়ির নং : n0181 বয়স : 40 লিঙ্গ : পুরুষ	ফটো উপলব্ধ	নাম : পূর্ণিমা সরকার (পাল) স্বামীর নাম: খোকন সরকার বাড়ির নং : n0167 বয়স : 37 লিঙ্গ : মহিলা	ফটো উপলব্ধ
1024	WB/03/020/291285	1025	KZC2372530	1026	KZC2643476
নাম : গোবিন্দ সরকার পিতার নাম: কান্তিক সরকার বাড়ির নং : n0167 বয়স : 74 লিঙ্গ : পুরুষ	ফটো উপলব্ধ	নাম : মানিক সরকার পিতার নাম: শীবেন্দ্র সরকার বাড়ির নং : n0132 বয়স : 42 লিঙ্গ : পুরুষ	ফটো উপলব্ধ	নাম : বনমালী সরকার পিতার নাম: নীলমণি সরকার বাড়ির নং : n0126 বয়স : 61 লিঙ্গ : পুরুষ	ফটো উপলব্ধ
1027	NGW2410520	1028	NGW0977934	1029	NGW1687276
নাম : রিনা সরকার স্বামীর নাম: বীরেন্দ্র সরকার বাড়ির নং : n0125 বয়স : 61 লিঙ্গ : মহিলা	ফটো উপলব্ধ	নাম : গঙ্গা সরকার স্বামীর নাম: কুমদ সরকার বাড়ির নং : n0307 বয়স : 49 লিঙ্গ : মহিলা	ফটো উপলব্ধ	নাম : নমিতা সরকার (মন্ডল) স্বামীর নাম: গোপাল সরকার বাড়ির নং : n0181 বয়স : 32 লিঙ্গ : মহিলা	ফটো উপলব্ধ
1030	NGW1460336	1031	NGW1947506	1032	KZC2113694
নাম : ধরনী সেন পিতার নাম: কামনী সেন বাড়ির নং : n0287 বয়স : 52 লিঙ্গ : পুরুষ	ফটো উপলব্ধ	নাম : বিষ্ণু সরকার পিতার নাম: নব কুমার সরকার বাড়ির নং : n0287 বয়স : 29 লিঙ্গ : পুরুষ	ফটো উপলব্ধ	নাম : সঞ্জিত সরকার পিতার নাম: ইন্দ্রমোহন সরকার বাড়ির নং : n0090 বয়স : 42 লিঙ্গ : পুরুষ	ফটো উপলব্ধ
1033	KZC2372506	1034	NGW2296226	1035	WB/03/020/291688
নাম : দিলীপ সরকার পিতার নাম: রঞ্জিত সরকার বাড়ির নং : n0200 বয়স : 41 লিঙ্গ : পুরুষ	ফটো উপলব্ধ	নাম : লখীকান্ত সরকার পিতার নাম: শচীন সরকার বাড়ির নং : এন0207 বয়স : 25 লিঙ্গ : পুরুষ	ফটো উপলব্ধ	নাম : দিলীপ সরকার পিতার নাম: বৃন্দাবন সরকার বাড়ির নং : n0185 বয়স : 59 লিঙ্গ : পুরুষ	ফটো উপলব্ধ
1036	NGW1242833	1037	WB/03/020/291409	1038	KZC2703593
নাম : বাবু শিকদার পিতার নাম: রবীন্দ্র নাথ শিকদার বাড়ির নং : n0181 বয়স : 37 লিঙ্গ : পুরুষ	ফটো উপলব্ধ	নাম : রেনু সরকার স্বামীর নাম: বিষ্ণুপদ সরকার বাড়ির নং : n0107 বয়স : 53 লিঙ্গ : মহিলা	ফটো উপলব্ধ	নাম : বিদ্যুৎ সরকার পিতার নাম: বৃন্দাবন সরকার বাড়ির নং : n0182 বয়স : 37 লিঙ্গ : পুরুষ	ফটো উপলব্ধ
1039	NGW1460666	1040	KZC2372522	1041	KZC2763522
নাম : বিপ্লব সরকার পিতার নাম: বিমল সরকার বাড়ির নং : n0201 বয়স : 35 লিঙ্গ : পুরুষ	ফটো উপলব্ধ	নাম : গোবিন্দ সরকার পিতার নাম: পরিমল সরকার বাড়ির নং : n0218 বয়স : 41 লিঙ্গ : পুরুষ	ফটো উপলব্ধ	নাম : মহাদেব সরকার পিতার নাম: গোসাই চন্দ্র সরকার বাড়ির নং : n0159 বয়স : 37 লিঙ্গ : পুরুষ	ফটো উপলব্ধ
1042	KZC2372449	1043	WB/03/020/291340	1044	NGW1687250
নাম : রুক্মিণী সরকার স্বামীর নাম: দুলাল সরকার বাড়ির নং : n0159 বয়স : 41 লিঙ্গ : মহিলা	ফটো উপলব্ধ	নাম : আগমনি সরকার স্বামীর নাম: তুষ্ট সরকার বাড়ির নং : n0085 বয়স : 73 লিঙ্গ : মহিলা	ফটো উপলব্ধ	নাম : পিংকি সরকার (বিশ্বাস) স্বামীর নাম: বিদ্যুৎ সরকার বাড়ির নং : n0182 বয়স : 32 লিঙ্গ : মহিলা	ফটো উপলব্ধ
1045	NGW2046662	1046	NGW1687466	1047	NGW1829027
নাম : হিমু সেন পিতার নাম: কলিন সেন বাড়ির নং : n0287 বয়স : 29 লিঙ্গ : পুরুষ	ফটো উপলব্ধ	নাম : কৃষ্ণ সরকার পিতার নাম: নব কুমার সরকার বাড়ির নং : n0287 বয়স : 32 লিঙ্গ : পুরুষ	ফটো উপলব্ধ	নাম : লেবু সেন পিতার নাম: ধরনী সেন বাড়ির নং : n0287 বয়স : 31 লিঙ্গ : পুরুষ	ফটো উপলব্ধ
1048	NGW2091858	1049	NGW2221281	1050	KZC2703684
নাম : তপন সরকার পিতার নাম: স্বপন সরকার বাড়ির নং : n0285 বয়স : 28 লিঙ্গ : পুরুষ	ফটো উপলব্ধ	নাম : কোয়েল সরকার স্বামীর নাম: গনেশ সরকার বাড়ির নং : n0160 বয়স : 31 লিঙ্গ : মহিলা	ফটো উপলব্ধ	নাম : উপবালা সেন স্বামীর নাম: ধরনী সেন বাড়ির নং : n0287 বয়স : 47 লিঙ্গ : মহিলা	ফটো উপলব্ধ



1051 নাম : হিমালী সেন পিতার নাম: কলিন সেন বাড়ির নং : n0287 বয়স : 34 লিঙ্গ : মহিলা	NGW1547280 ফটো উপলব্ধ	1052 নাম : আদরী মল্লিক(সরকার) স্বামীর নাম: নারায়ন মল্লিক বাড়ির নং : n0112 বয়স : 37 লিঙ্গ : মহিলা	KZC2763548 ফটো উপলব্ধ	1053 নাম : সম্পা দাস(সরকার) স্বামীর নাম: মানিক সরকার বাড়ির নং : n0132 বয়স : 36 লিঙ্গ : মহিলা	NGW1460245 ফটো উপলব্ধ
1054 নাম : গোসাই চান্দ সরকার পিতার নাম: ক্ষিতিশ সরকার বাড়ির নং : n0159 বয়স : 66 লিঙ্গ : পুরুষ	NGW2414654 ফটো উপলব্ধ	1055 নাম : চন্দ্রমোহন সরকার পিতার নাম: রাইমোহন সরকার বাড়ির নং : n0160 বয়স : 81 লিঙ্গ : পুরুষ	WB/03/020/291289 ফটো উপলব্ধ	1056 নাম : তাপসী সরকার পিতার নাম: স্বপন সরকার বাড়ির নং : n0157 বয়স : 30 লিঙ্গ : মহিলা	NGW2221307 ফটো উপলব্ধ
1057 নাম : পিন্টু সরকার পিতার নাম: গয়ানাথ সরকার বাড়ির নং : n0219 বয়স : 32 লিঙ্গ : পুরুষ	NGW1829571 ফটো উপলব্ধ	1058 নাম : প্রতিমা সেন স্বামীর নাম: স্বপন সরকার বাড়ির নং : n0085 বয়স : 42 লিঙ্গ : মহিলা	KZC2372480 ফটো উপলব্ধ	1059 নাম : বিষ্ণুপদ সরকার পিতার নাম: ত্রেলাক্ষ সরকার বাড়ির নং : n0107 বয়স : 63 লিঙ্গ : পুরুষ	WB/03/020/291236 ফটো উপলব্ধ
1060 নাম : অমর সরকার পিতার নাম: রতন সরকার বাড়ির নং : n0229 বয়স : 31 লিঙ্গ : পুরুষ	NGW1687599 ফটো উপলব্ধ	Q 1061 নাম : নয়নতারা সরকার স্বামীর নাম: স্বপন সরকার বাড়ির নং : বয়স : 57 লিঙ্গ : মহিলা	NGW2408177 ফটো উপলব্ধ	1062 নাম : আরতী সরকার স্বামীর নাম: রতন সরকার বাড়ির নং : n0229 বয়স : 51 লিঙ্গ : মহিলা	WB/03/020/291284 ফটো উপলব্ধ
1063 নাম : বিশ্বজিৎ সরকার পিতার নাম: রনজিৎ সরকার বাড়ির নং : n0200 বয়স : 29 লিঙ্গ : পুরুষ	NGW1947514 ফটো উপলব্ধ	1064 নাম : অবলা সরকার(মজুমদার) স্বামীর নাম: লক্ষন সরকার বাড়ির নং : n0193 বয়স : 38 লিঙ্গ : মহিলা	NGW0750307 ফটো উপলব্ধ	1065 নাম : মিন্টু সরকার পিতার নাম: গয়ানাথ সরকার বাড়ির নং : n0219 বয়স : 29 লিঙ্গ : পুরুষ	NGW1947548 ফটো উপলব্ধ
1066 নাম : বিমল সরকার পিতার নাম: মঙ্গল সরকার বাড়ির নং : n0201 বয়স : 69 লিঙ্গ : পুরুষ	WB/03/020/291276 ফটো উপলব্ধ	1067 নাম : মীনা সরকার স্বামীর নাম: সুরঞ্জন সরকার বাড়ির নং : n0295 বয়স : 60 লিঙ্গ : মহিলা	KZC2763464 ফটো উপলব্ধ	1068 নাম : সুস্মিতা সরকার স্বামীর নাম: পিন্টু সরকার বাড়ির নং : এন0219 বয়স : 29 লিঙ্গ : মহিলা	NGW2662112 ফটো উপলব্ধ
1069 নাম : কানন সরকার পিতার নাম: নীলকান্ত সরকার বাড়ির নং : n0127 বয়স : 59 লিঙ্গ : মহিলা	KZC1286137 ফটো উপলব্ধ	1070 নাম : গোপাল সরকার পিতার নাম: দুলাল সরকার বাড়ির নং : এন0159 বয়স : 22 লিঙ্গ : পুরুষ	NGW2777332 ফটো উপলব্ধ	1071 নাম : রঞ্জিৎ সরকার পিতার নাম: ইন্দ্রমোহন সরকার বাড়ির নং : n0090 বয়স : 29 লিঙ্গ : পুরুষ	NGW2046555 ফটো উপলব্ধ
1072 নাম : বিশ্বজিৎ সরকার পিতার নাম: গোবিন্দ সরকার বাড়ির নং : এন0218 বয়স : 24 লিঙ্গ : পুরুষ	NGW2661825 ফটো উপলব্ধ	1073 নাম : হাসি সরকার পিতার নাম: দিলীপ সরকার বাড়ির নং : এন0185 বয়স : 26 লিঙ্গ : মহিলা	NGW2661866 ফটো উপলব্ধ	1074 নাম : কলিন সেন পিতার নাম: দেবেশ্বর সেন বাড়ির নং : n0287 বয়স : 54 লিঙ্গ : পুরুষ	KZC0076604 ফটো উপলব্ধ
1075 নাম : বিশ্বজিৎ সরকার পিতার নাম: বিষ্ণু পদ সরকার বাড়ির নং : n0107 বয়স : 35 লিঙ্গ : পুরুষ	NGW1460237 ফটো উপলব্ধ	1076 নাম : শুভরঞ্জন সরকার পিতার নাম: জগবন্ধু সরকার বাড়ির নং : n0112 বয়স : 70 লিঙ্গ : পুরুষ	KZC2703619 ফটো উপলব্ধ	1077 নাম : গোকুল সরকার পিতার নাম: দুলাল সাকর বাড়ির নং : N0182 বয়স : 24 লিঙ্গ : পুরুষ	NGW2622082 ফটো উপলব্ধ
1078 নাম : ঝুমা সেন স্বামীর নাম: হিমু সেন বাড়ির নং : এন0287 বয়স : 27 লিঙ্গ : মহিলা	NGW2754000 ফটো উপলব্ধ	1079 নাম : সুমিত্রা বিশ্বাস(সরকার) স্বামীর নাম: শুভরঞ্জন বিশ্বাস বাড়ির নং : n0175 বয়স : 38 লিঙ্গ : মহিলা	KZC2763530 ফটো উপলব্ধ	1080 নাম : কার্তিক সরকার পিতার নাম: কুমোদ সরকার বাড়ির নং : n0190 বয়স : 24 লিঙ্গ : পুরুষ	NGW2622074 ফটো উপলব্ধ



1081 নাম : আল্পনা দাস পিতার নাম: অরুণ চন্দ্র দাস বাড়ির নং : এন0200 বয়স : 31 লিঙ্গ : মহিলা	NGW2068468 ফটো উপলব্ধ	1082 নাম : সবিতা সরকার স্বামীর নাম: গোবিন্দ সরকার বাড়ির নং : n0218 বয়স : 33 লিঙ্গ : মহিলা	NGW1547223 ফটো উপলব্ধ	1083 নাম : রুমা সরকার বিশ্বাস স্বামীর নাম: সমীর সরকার বাড়ির নং : n0229 বয়স : 29 লিঙ্গ : মহিলা	NGW2221489 ফটো উপলব্ধ
1084 নাম : রয়মালা সরকার পিতার নাম: রসিক চন্দ্র সরকার বাড়ির নং : n0209 বয়স : 28 লিঙ্গ : মহিলা	NGW2221406 ফটো উপলব্ধ	1085 নাম : শিউলী সরকার স্বামীর নাম: ননীগোপাল সরকার বাড়ির নং : n0209 বয়স : 37 লিঙ্গ : মহিলা	NGW1687664 ফটো উপলব্ধ	1086 নাম : গায়ানাথ সরকার পিতার নাম: পূর্ণ সরকার বাড়ির নং : n0219 বয়স : 66 লিঙ্গ : পুরুষ	NGW2414571 ফটো উপলব্ধ
1087 নাম : বাবুলাল সরকার পিতার নাম: অমল্য সরকার বাড়ির নং : n0190 বয়স : 54 লিঙ্গ : পুরুষ	NGW1547215 ফটো উপলব্ধ	Q 1088 নাম : যতন দাস পিতার নাম: হরিপদ দাস বাড়ির নং : এন0397 বয়স : 35 লিঙ্গ : পুরুষ	TTV1345735 ফটো উপলব্ধ	Q 1089 নাম : আরতি কর পিতার নাম: নিরঞ্জন কর বাড়ির নং : n0107 বয়স : 24 লিঙ্গ : মহিলা	TTV2435212 ফটো উপলব্ধ
1090 নাম : কুমাদ সরকার পিতার নাম: অমল্য সরকার বাড়ির নং : n0190 বয়স : 51 লিঙ্গ : পুরুষ	NGW2414522 ফটো উপলব্ধ	1091 নাম : মাধবী সরকার রায় স্বামীর নাম: কৃষ্ণ সরকার বাড়ির নং : n0287 বয়স : 28 লিঙ্গ : মহিলা	NGW2221414 ফটো উপলব্ধ	1092 নাম : শুভময় সরকার পিতার নাম: দিলীপ সরকার বাড়ির নং : এন0185 বয়স : 23 লিঙ্গ : পুরুষ	NGW2661858 ফটো উপলব্ধ
1093 নাম : পার্বতী সরকার স্বামীর নাম: রবীন্দ্রনাথ সরকার বাড়ির নং : n0084 বয়স : 53 লিঙ্গ : মহিলা	KZC2643468 ফটো উপলব্ধ	1094 নাম : সিবানী রানী মন্ডল সরকার স্বামীর নাম: বিপ্লব সরকার বাড়ির নং : n0201 বয়স : 34 লিঙ্গ : মহিলা	NGW1828995 ফটো উপলব্ধ	1095 নাম : সাবিত্রী সরকার স্বামীর নাম: নবকুমার সরকার বাড়ির নং : n0286 বয়স : 58 লিঙ্গ : মহিলা	NGW2567725 ফটো উপলব্ধ
1096 নাম : সাগর চন্দ্র সরকার পিতার নাম: নবকুমার সরকার বাড়ির নং : n0286 বয়স : 38 লিঙ্গ : পুরুষ	KZC2712123 ফটো উপলব্ধ	1097 নাম : ভারতী সরকার স্বামীর নাম: কৌশিক সরকার বাড়ির নং : n0160 বয়স : 51 লিঙ্গ : মহিলা	WB/03/020/291462 ফটো উপলব্ধ	1098 নাম : লক্ষ্মন সরকার পিতার নাম: মতিলাল সরকার বাড়ির নং : n0193 বয়স : 42 লিঙ্গ : পুরুষ	KZC2113801 ফটো উপলব্ধ
1099 নাম : শিউবালা সরকার স্বামীর নাম: সুরেশ সরকার বাড়ির নং : n0181 বয়স : 91 লিঙ্গ : মহিলা	KZC2372555 ফটো উপলব্ধ	1100 নাম : বীরেন্দ্র সরকার পিতার নাম: নিবারন সরকার বাড়ির নং : n0125 বয়স : 71 লিঙ্গ : পুরুষ	NGW2410736 ফটো উপলব্ধ	1101 নাম : উত্তম মন্ডল পিতার নাম: গোবিন্দ মন্ডল বাড়ির নং : নীঅর বেনিয়ান ট্রি বয়স : 20 লিঙ্গ : পুরুষ	NGW2882082 ফটো উপলব্ধ
1102 নাম : বাসুদেব সরকার পিতার নাম: বনমালী সরকার বাড়ির নং : n0126 বয়স : 39 লিঙ্গ : পুরুষ	KZC2712131 ফটো উপলব্ধ	1103 নাম : গঙ্গাদেবী সরকার স্বামীর নাম: গোসাই সরকার বাড়ির নং : n0159 বয়স : 59 লিঙ্গ : মহিলা	WB/03/020/291084 ফটো উপলব্ধ	1104 নাম : সরলা সরকার(দাস) স্বামীর নাম: দুলাল সরকার বাড়ির নং : n0182 বয়স : 40 লিঙ্গ : মহিলা	KZC2763423 ফটো উপলব্ধ
1105 নাম : মামনি সরকার বৈদ্য স্বামীর নাম: কার্তিক সরকার বাড়ির নং : N0000 বয়স : 29 লিঙ্গ : মহিলা	NGW2283364 ফটো উপলব্ধ	1106 নাম : ফুলমালা শিকদার (বৈদ্য) স্বামীর নাম: প্রশান্ত শিকদার বাড়ির নং : n0189 বয়স : 34 লিঙ্গ : মহিলা	NGW1687367 ফটো উপলব্ধ	1107 নাম : যোগমায়া মজুমদার শিকদার স্বামীর নাম: বিক্রম শিকদার বাড়ির নং : এন0156 বয়স : 23 লিঙ্গ : মহিলা	NGW2662013 ফটো উপলব্ধ
1108 নাম : মঙ্গল শিকদার পিতার নাম: রামকুমার শিকদার বাড়ির নং : n0189 বয়স : 81 লিঙ্গ : পুরুষ	KZC2113827 ফটো উপলব্ধ	1109 নাম : মন্দিরা শিকদার স্বামীর নাম: গৌর শিকদার বাড়ির নং : n0186 বয়স : 49 লিঙ্গ : মহিলা	WB/03/020/291274 ফটো উপলব্ধ	1110 নাম : গৌর শিকদার পিতার নাম: গোবিন্দ শিকদার বাড়ির নং : n0186 বয়স : 53 লিঙ্গ : পুরুষ	WB/03/020/291233 ফটো উপলব্ধ



1111 নাম : প্রশান্ত সিকদার পিতার নাম: মঙ্গল সিকদার বাড়ির নং : n0189 বয়স : 34 লিঙ্গ : পুরুষ	NGW1547231 ফটো উপলব্ধ	1112 নাম : ময়না সিকদার(বিশ্বাস) স্বামীর নাম: বিজয় সিকদার বাড়ির নং : n0186 বয়স : 34 লিঙ্গ : মহিলা	NGW1947662 ফটো উপলব্ধ	1113 নাম : রংমালা সিকদার(মন্ডল) স্বামীর নাম: মিতুন সিকদার বাড়ির নং : n0189 বয়স : 28 লিঙ্গ : মহিলা	NGW2046969 ফটো উপলব্ধ
1114 নাম : শ্রীপাদ সিকদার পিতার নাম: মঙ্গল সিকদার বাড়ির নং : n0189 বয়স : 29 লিঙ্গ : পুরুষ	NGW1947696 ফটো উপলব্ধ	1115 নাম : অজয় সিকদার পিতার নাম: গৌর সিকদার বাড়ির নং : n0186 বয়স : 29 লিঙ্গ : পুরুষ	NGW1947670 ফটো উপলব্ধ	1116 নাম : নিধুবালা সিকদার স্বামীর নাম: গোবিন্দ সিকদার বাড়ির নং : n0202 বয়স : 63 লিঙ্গ : মহিলা	NGW2772341 ফটো উপলব্ধ
1117 নাম : বিক্রম সিকদার পিতার নাম: গৌর সিকদার বাড়ির নং : এন0156 বয়স : 25 লিঙ্গ : পুরুষ	NGW2280915 ফটো উপলব্ধ	1118 নাম : মিতুন সিকদার পিতার নাম: মঙ্গল সিকদার বাড়ির নং : n0189 বয়স : 32 লিঙ্গ : পুরুষ	NGW1547249 ফটো উপলব্ধ	1119 নাম : বিজয় শিকদার পিতার নাম: গৌড় শিকদার বাড়ির নং : n0186 বয়স : 31 লিঙ্গ : পুরুষ	NGW1687417 ফটো উপলব্ধ
1120 নাম : আন্বা সিকদার(বেদ্য) স্বামীর নাম: শ্রীপাদ সিকদার বাড়ির নং : N0189 বয়স : 30 লিঙ্গ : মহিলা	NGW2126084 ফটো উপলব্ধ	1121 নাম : অঞ্জনা সেন স্বামীর নাম: পূর্ণ সেন বাড়ির নং : N0287 বয়স : 28 লিঙ্গ : মহিলা	NGW2125987 ফটো উপলব্ধ	1122 নাম : শিবু সেন পিতার নাম: রসিক সেন বাড়ির নং : n0114 বয়স : 51 লিঙ্গ : পুরুষ	WB/03/020/291415 ফটো উপলব্ধ
1123 নাম : আল্পনা সেন পিতার নাম: শ্যামল সেন বাড়ির নং : n0143 বয়স : 28 লিঙ্গ : মহিলা	NGW2091874 ফটো উপলব্ধ	1124 নাম : ছোটন সেন পিতার নাম: পরিতোষ সেন বাড়ির নং : n0110 বয়স : 31 লিঙ্গ : পুরুষ	NGW1829118 ফটো উপলব্ধ	1125 নাম : সুমিত্রা সেন (দাস) স্বামীর নাম: জীবন সেন বাড়ির নং : n0108 বয়স : 35 লিঙ্গ : মহিলা	ZMJ1226679 ফটো উপলব্ধ
1126 নাম : কাঞ্চন সেন পিতার নাম: ধীরেন সেন বাড়ির নং : n0103 বয়স : 39 লিঙ্গ : পুরুষ	NGW1460286 ফটো উপলব্ধ	1127 নাম : অনিতা সেন স্বামীর নাম: শিবু সেন বাড়ির নং : n0114 বয়স : 37 লিঙ্গ : মহিলা	NGW1460310 ফটো উপলব্ধ	1128 নাম : টোটন সেন পিতার নাম: পরিতোষ সেন বাড়ির নং : N0110 বয়স : 27 লিঙ্গ : পুরুষ	NGW2126050 ফটো উপলব্ধ
1129 নাম : মিলন সেন পিতার নাম: শম্ভু সেন বাড়ির নং : N0122 বয়স : 27 লিঙ্গ : পুরুষ	NGW2125961 ফটো উপলব্ধ	1130 নাম : মনোজ সেন পিতার নাম: সুকার সেন বাড়ির নং : n0115 বয়স : 39 লিঙ্গ : পুরুষ	KZC2763456 ফটো উপলব্ধ	1131 নাম : শেফালী সেন স্বামীর নাম: শুকার সেন বাড়ির নং : n0115 বয়স : 71 লিঙ্গ : মহিলা	WB/03/020/291168 ফটো উপলব্ধ
1132 নাম : মিন্টু সেন পিতার নাম: রমেশ সেন বাড়ির নং : এন0266 বয়স : 26 লিঙ্গ : পুরুষ	NGW2281061 ফটো উপলব্ধ	Q 1133 নাম : লিপি সেন পিতার নাম: রমেশ সেন বাড়ির নং : এন0266 বয়স : 30 লিঙ্গ : মহিলা	NGW2281079 ফটো উপলব্ধ	1134 নাম : বুল্টি রায় সেন স্বামীর নাম: কাঞ্চন সেন বাড়ির নং : n0103 বয়স : 32 লিঙ্গ : মহিলা	NGW1829126 ফটো উপলব্ধ
1135 নাম : যসোদা সেন স্বামীর নাম: মনোরঞ্জন সেন বাড়ির নং : n0230 বয়স : 64 লিঙ্গ : মহিলা	KZC1285642 ফটো উপলব্ধ	1136 নাম : শৈলেন সেন পিতার নাম: মনোরঞ্জন সেন বাড়ির নং : n0230 বয়স : 41 লিঙ্গ : পুরুষ	NGW1460641 ফটো উপলব্ধ	1137 নাম : পেপী সেন স্বামীর নাম: অশোক সেন বাড়ির নং : এন0155 বয়স : 30 লিঙ্গ : মহিলা	NEV1686286 ফটো উপলব্ধ
1138 নাম : সুসমা সেন স্বামীর নাম: ধীরেন সেন বাড়ির নং : n0103 বয়স : 56 লিঙ্গ : মহিলা	WB/03/020/291500 ফটো উপলব্ধ	1139 নাম : পরিতোষ সেন পিতার নাম: ধীরেন সেন বাড়ির নং : n0110 বয়স : 54 লিঙ্গ : পুরুষ	WB/03/020/291529 ফটো উপলব্ধ	1140 নাম : রাজু সেন পিতার নাম: ধীরেন সেন বাড়ির নং : n0103 বয়স : 33 লিঙ্গ : পুরুষ	NGW1829100 ফটো উপলব্ধ



1141	WB/03/020/291169	নাম : যশোমতী সেন স্বামীর নাম: রসিক সেন বাড়ির নং : n0114 বয়স : 73 লিঙ্গ : মহিলা	ফটো উপলব্ধ	1142	NGW2404796	নাম : জীবন সেন পিতার নাম: বীরেন সেন বাড়ির নং : n0108 বয়স : 51 লিঙ্গ : পুরুষ	ফটো উপলব্ধ	1143	NGW1829084	নাম : কৌশিক সেন পিতার নাম: শম্ভু সেন বাড়ির নং : n0122 বয়স : 30 লিঙ্গ : পুরুষ	ফটো উপলব্ধ
1144	NGW1947746	নাম : পূর্ণিমা সেন স্বামীর নাম: মনোজ সেন বাড়ির নং : n0115 বয়স : 29 লিঙ্গ : মহিলা	ফটো উপলব্ধ	1145	NGW2621902	নাম : চম্পা সেন পিতার নাম: সত্যেন সেন বাড়ির নং : n0155 বয়স : 24 লিঙ্গ : মহিলা	ফটো উপলব্ধ	1146	NGW1293372	নাম : কালু সেন পিতার নাম: শ্যামল সেন বাড়ির নং : n0143 বয়স : 36 লিঙ্গ : পুরুষ	ফটো উপলব্ধ
1147	KZC2113843	নাম : সুবাস সেন পিতার নাম: অখিল সেন বাড়ির নং : n0265 বয়স : 43 লিঙ্গ : পুরুষ	ফটো উপলব্ধ	1148	NGW1547256	নাম : বুবাই সেন পিতার নাম: পঙ্কজ সেন বাড়ির নং : n0036 বয়স : 32 লিঙ্গ : পুরুষ	ফটো উপলব্ধ	1149	NGW2713808	নাম : ধীরেন্দ্র নাথ সেন পিতার নাম: দেবেন্দ্র সেন বাড়ির নং : n0103 বয়স : 55 লিঙ্গ : পুরুষ	ফটো উপলব্ধ
1150	MRK2886331	নাম : নুপুর সেন স্বামীর নাম: মানিক সেন বাড়ির নং : n0156 বয়স : 39 লিঙ্গ : মহিলা	ফটো উপলব্ধ	1151	NGW2662153	নাম : বিক্রম সেন পিতার নাম: শিবু সেন বাড়ির নং : এন0114 বয়স : 24 লিঙ্গ : পুরুষ	ফটো উপলব্ধ	1152	NGW2046472	নাম : পাপিয়া সেন পিতার নাম: সত্যেন সেন বাড়ির নং : n0155 বয়স : 28 লিঙ্গ : মহিলা	ফটো উপলব্ধ
1153	NGW2283265	নাম : পাপাই সেন পিতার নাম: শ্যামল সেন বাড়ির নং : এন0143 বয়স : 25 লিঙ্গ : পুরুষ	ফটো উপলব্ধ	1154	WB/03/020/291200	নাম : শ্যামল সেন পিতার নাম: খীরচণ সেন বাড়ির নং : n0143 বয়স : 66 লিঙ্গ : পুরুষ	ফটো উপলব্ধ	1155	WB/03/020/291353	নাম : মিনতী সেন স্বামীর নাম: শ্যামল সেন বাড়ির নং : n0143 বয়স : 56 লিঙ্গ : মহিলা	ফটো উপলব্ধ
1156	NGW1828904	নাম : সমর সেন পিতার নাম: পঙ্কজ সেন বাড়ির নং : n0036 বয়স : 31 লিঙ্গ : পুরুষ	ফটো উপলব্ধ	Q 1157	NGW1459924	নাম : মানিক সেন পিতার নাম: কামিনী সেন বাড়ির নং : বয়স : 41 লিঙ্গ : পুরুষ	ফটো উপলব্ধ	1158	WB/03/020/291223	নাম : শান্তী সেন স্বামীর নাম: গৌতম সেন বাড়ির নং : n0094 বয়স : 61 লিঙ্গ : মহিলা	ফটো উপলব্ধ
1159	NGW1687128	নাম : ময়না সেন স্বামীর নাম: অজয় সেন বাড়ির নং : n0166 বয়স : 31 লিঙ্গ : মহিলা	ফটো উপলব্ধ	1160	WB/03/020/291193	নাম : অনিল সেন পিতার নাম: রবিকান্ত সেন বাড়ির নং : n0166 বয়স : 81 লিঙ্গ : পুরুষ	ফটো উপলব্ধ	1161	NGW2414647	নাম : মায়ী সেন স্বামীর নাম: বীরেন সেন বাড়ির নং : n0123 বয়স : 75 লিঙ্গ : মহিলা	ফটো উপলব্ধ
1162	KZC1286731	নাম : অজয় সেন পিতার নাম: অনিল সেন বাড়ির নং : n0166 বয়স : 48 লিঙ্গ : পুরুষ	ফটো উপলব্ধ	1163	WB/03/020/291070	নাম : প্রতিমা সেন স্বামীর নাম: সতীশ সেন বাড়ির নং : n0141 বয়স : 61 লিঙ্গ : মহিলা	ফটো উপলব্ধ	1164	WB/03/020/291100	নাম : বিমলা সেন স্বামীর নাম: সত্যেন সেন বাড়ির নং : n0155 বয়স : 51 লিঙ্গ : মহিলা	ফটো উপলব্ধ
1165	WB/03/020/291013	নাম : শম্ভু সেন পিতার নাম: নগেন্দ্র সেন বাড়ির নং : n0122 বয়স : 57 লিঙ্গ : পুরুষ	ফটো উপলব্ধ	1166	NGW1687508	নাম : দিলীপ সেন পিতার নাম: অখিল সেন বাড়ির নং : n0265 বয়স : 31 লিঙ্গ : পুরুষ	ফটো উপলব্ধ	1167	NGW1460658	নাম : দিপালী সেন স্বামীর নাম: নিপু সেন বাড়ির নং : n0035 বয়স : 36 লিঙ্গ : মহিলা	ফটো উপলব্ধ
1168	KZC2113892	নাম : বিনোদ সেন পিতার নাম: মনোরঞ্জন সেন বাড়ির নং : n0230 বয়স : 41 লিঙ্গ : পুরুষ	ফটো উপলব্ধ	1169	NGW2414498	নাম : জ্যোতস্না সেন স্বামীর নাম: পঙ্কজ সেন বাড়ির নং : n0036 বয়স : 51 লিঙ্গ : মহিলা	ফটো উপলব্ধ	1170	KZC2643492	নাম : শঙ্কর সেন পিতার নাম: নগেন সেন বাড়ির নং : n0036 বয়স : 52 লিঙ্গ : পুরুষ	ফটো উপলব্ধ

1171 নাম : সান্তা সেন স্বামীর নাম: শঙ্কর সেন বাড়ির নং : n0036 বয়স : 43 লিঙ্গ : মহিলা	KZC2703627 ফটো উপলব্ধ	1172 নাম : রমেশ সেন পিতার নাম: চন্দ্রমোহন সেন বাড়ির নং : n0266 বয়স : 61 লিঙ্গ : পুরুষ	WB/03/020/291287 ফটো উপলব্ধ	Q 1173 নাম : ধনবাবা সেন স্বামীর নাম: রমেশ সেন বাড়ির নং : বয়স : 56 লিঙ্গ : মহিলা	WB/03/020/291298 ফটো উপলব্ধ
1174 নাম : হীরা সেন স্বামীর নাম: বিনোদ সেন বাড়ির নং : n0230 বয়স : 41 লিঙ্গ : মহিলা	KZC2372589 ফটো উপলব্ধ	1175 নাম : সনেকা সেন স্বামীর নাম: শক্ত সেন বাড়ির নং : n0122 বয়স : 51 লিঙ্গ : মহিলা	WB/03/020/291173 ফটো উপলব্ধ	1176 নাম : কল্যাণ সেন পিতার নাম: শক্ত সেন বাড়ির নং : সুকান্ত নগর বয়স : 22 লিঙ্গ : পুরুষ	NGW2871606 ফটো উপলব্ধ
1177 নাম : ববিতা সেন পিতার নাম: বিনোদ সেন বাড়ির নং : এন0230 বয়স : 22 লিঙ্গ : মহিলা	NGW2841526 ফটো উপলব্ধ	1178 নাম : চাম্পা খাতুন স্বামীর নাম: হামিদুল বাড়ির নং : n0288 বয়স : 44 লিঙ্গ : মহিলা	KZC2371920 ফটো উপলব্ধ	1179 নাম : মিরুন সেন পিতার নাম: রসিক সেন বাড়ির নং : n0114 বয়স : 38 লিঙ্গ : পুরুষ	NGW1460328 ফটো উপলব্ধ
1180 নাম : অপর্ণা সেন অধিকারী স্বামীর নাম: পিঙ্ক অধিকারী বাড়ির নং : n0110 বয়স : 30 লিঙ্গ : মহিলা	NGW1828763 ফটো উপলব্ধ	1181 নাম : ভজন সেন পিতার নাম: মানিক সেন বাড়ির নং : N0156 বয়স : 27 লিঙ্গ : পুরুষ	NGW2125896 ফটো উপলব্ধ	1182 নাম : নিপু সেন পিতার নাম: সতীশ সেন বাড়ির নং : n0035 বয়স : 40 লিঙ্গ : পুরুষ	KZC2528271 ফটো উপলব্ধ
1183 নাম : পঙ্কজ সেন পিতার নাম: নগেন সেন বাড়ির নং : n0036 বয়স : 57 লিঙ্গ : পুরুষ	NGW2414480 ফটো উপলব্ধ	1184 নাম : বর্ষা সেন মায়ের নাম: শান্তা সেন বাড়ির নং : এন0036 বয়স : 22 লিঙ্গ : মহিলা	NGW2878841 ফটো উপলব্ধ	1185 নাম : অলকা সেন স্বামীর নাম: সুরেন সেন বাড়ির নং : n0144 বয়স : 76 লিঙ্গ : মহিলা	WB/03/020/291078 ফটো উপলব্ধ
1186 নাম : শক্ত সেন পিতার নাম: বীরেন চন্দ সেন বাড়ির নং : n0123 বয়স : 39 লিঙ্গ : পুরুষ	NGW1828979 ফটো উপলব্ধ	1187 নাম : রীনা সেন শীল স্বামীর নাম: শঙ্কর শীল বাড়ির নং : n0108 বয়স : 37 লিঙ্গ : মহিলা	NGW1460302 ফটো উপলব্ধ	1188 নাম : মুক্তা বালা মন্ডল স্বামীর নাম: নিমল মন্ডল বাড়ির নং : n0288 বয়স : 49 লিঙ্গ : মহিলা	KZC2528230 ফটো উপলব্ধ
1189 নাম : রত্না সেন স্বামীর নাম: পরিতোষ সেন বাড়ির নং : n0110 বয়স : 52 লিঙ্গ : মহিলা	KZC2113876 ফটো উপলব্ধ	1190 নাম : রিংকি সেন (রায়) স্বামীর নাম: পূর্ণ রায় বাড়ির নং : n0332 বয়স : 32 লিঙ্গ : মহিলা	NGW1659754 ফটো উপলব্ধ	1191 নাম : দেবরী খাতুন স্বামীর নাম: সেরাজুল হক বাড়ির নং : n0064 বয়স : 55 লিঙ্গ : মহিলা	NGW2405041 ফটো উপলব্ধ
1192 নাম : মকছেদুল হক পিতার নাম: সেরাজুল হক বাড়ির নং : n0064 বয়স : 30 লিঙ্গ : পুরুষ	NGW1828854 ফটো উপলব্ধ	1193 নাম : আনজিরা কুরগমা স্বামীর নাম: জাহিরুল হক বাড়ির নং : n0049 বয়স : 33 লিঙ্গ : মহিলা	NGW1687300 ফটো উপলব্ধ	1194 নাম : মানিক মহ পিতার নাম: সেরাজুল হক বাড়ির নং : n0064 বয়স : 26 লিঙ্গ : পুরুষ	NGW2221356 ফটো উপলব্ধ
1195 নাম : রকেয়া খাতুন স্বামীর নাম: সৈফুল হক বাড়ির নং : n0051 বয়স : 61 লিঙ্গ : মহিলা	WB/03/020/291240 ফটো উপলব্ধ	1196 নাম : সৈফুল হক পিতার নাম: ইনসান আলী বাড়ির নং : n0051 বয়স : 69 লিঙ্গ : পুরুষ	WB/03/020/291205 ফটো উপলব্ধ	1197 নাম : সেরাজুল হক পিতার নাম: ফজলার মহঃ বাড়ির নং : n0064 বয়স : 60 লিঙ্গ : পুরুষ	NGW2405058 ফটো উপলব্ধ
1198 নাম : সহিদুল পিতার নাম: নুরুল বাড়ির নং : n0049 বয়স : 38 লিঙ্গ : পুরুষ	NGW1547306 ফটো উপলব্ধ	1199 নাম : জহিরুল হক পিতার নাম: নুরুল হক মহঃ বাড়ির নং : n0049 বয়স : 43 লিঙ্গ : পুরুষ	KZC2643104 ফটো উপলব্ধ	1200 নাম : পাপ্পু পিতার নাম: আজিজ বাড়ির নং : n0051 বয়স : 40 লিঙ্গ : পুরুষ	NGW1547272 ফটো উপলব্ধ



1201 নাম : মাহেরুদ্দীন পিতার নাম : সেরাজুল হক বাড়ির নং : n0064 বয়স : 34 লিঙ্গ : পুরুষ	NGW1459874 ফটো উপলব্ধ	1202 নাম : মামুন বেগম স্বামীর নাম : পাঞ্জ মহম্মদ বাড়ির নং : n0051 বয়স : 39 লিঙ্গ : মহিলা	NGW1460450 ফটো উপলব্ধ	1203 নাম : আরোঙ্গ বেগম স্বামীর নাম : সাহিদুল মহঃ বাড়ির নং : n0049 বয়স : 41 লিঙ্গ : মহিলা	NGW1828789 ফটো উপলব্ধ
1204 নাম : সুজয় হালদার পিতার নাম : ললিত হালদার বাড়ির নং : n0151 বয়স : 27 লিঙ্গ : পুরুষ	NGW2126142 ফটো উপলব্ধ	1205 নাম : মেঘলাল হালদার পিতার নাম : সুরেণ হালদার বাড়ির নং : n0149 বয়স : 40 লিঙ্গ : পুরুষ	KZC2372613 ফটো উপলব্ধ	1206 নাম : শ্রীমতী হালদার স্বামীর নাম : সুরেণ হালদার বাড়ির নং : n0149 বয়স : 86 লিঙ্গ : মহিলা	WB/03/020/291095 ফটো উপলব্ধ
1207 নাম : মাধব হালদার পিতার নাম : বিরাজ হালদার বাড়ির নং : n0150 বয়স : 40 লিঙ্গ : পুরুষ	NGW0750810 ফটো উপলব্ধ	1208 নাম : উষা হালদার (দাস) স্বামীর নাম : বিরাজ হালদার বাড়ির নং : n0150 বয়স : 37 লিঙ্গ : মহিলা	NGW1687375 ফটো উপলব্ধ	1209 নাম : বিরাজ হালদার পিতার নাম : সুরেণ হালদার বাড়ির নং : n0150 বয়স : 59 লিঙ্গ : পুরুষ	WB/03/020/291133 ফটো উপলব্ধ
1210 নাম : মনী হালদার স্বামীর নাম : ললিত হালদার বাড়ির নং : n0151 বয়স : 50 লিঙ্গ : মহিলা	WB/03/020/291578 ফটো উপলব্ধ	1211 নাম : গোলাপী হালদার স্বামীর নাম : মেঘলাল হালদার বাড়ির নং : n0149 বয়স : 40 লিঙ্গ : মহিলা	KZC2372605 ফটো উপলব্ধ	1212 নাম : ললিত হালদার পিতার নাম : সুরেণ হালদার বাড়ির নং : n0151 বয়স : 56 লিঙ্গ : পুরুষ	WB/03/020/291261 ফটো উপলব্ধ
1213 নাম : মোহম্মদ রিয়াজ পিতার নাম : পঞ্জ মোহম্মদ বাড়ির নং : 102 বয়স : 19 লিঙ্গ : পুরুষ	NGW2898476 ফটো উপলব্ধ	1214 নাম : শিশির বিশ্বাস পিতার নাম : সজল বিশ্বাস বাড়ির নং : এন0104 বয়স : 19 লিঙ্গ : পুরুষ	NGW2901312 ফটো উপলব্ধ	1215 নাম : সনাতন বিশ্বাস পিতার নাম : সুভাষ বিশ্বাস বাড়ির নং : এন0194 বয়স : 22 লিঙ্গ : পুরুষ	NGW2914141 ফটো উপলব্ধ
1216 নাম : দেবরাজ বৈদ্য পিতার নাম : গুরুদাস বৈদ্য বাড়ির নং : এন0228 বয়স : 20 লিঙ্গ : পুরুষ	NGW2915445 ফটো উপলব্ধ	1217 নাম : মিনা রায় পিতার নাম : স্বপন রায় বাড়ির নং : এন0035 বয়স : 30 লিঙ্গ : মহিলা	ZMJ1807007 ফটো উপলব্ধ	1218 নাম : প্রণয় মন্ডল পিতার নাম : পরিতোষ মন্ডল বাড়ির নং : এন0176 বয়স : 21 লিঙ্গ : পুরুষ	NGW2923076 ফটো উপলব্ধ
1219 নাম : সুস্মিতা বর্মন পিতার নাম : মলিন বর্মন বাড়ির নং : এন0318 বয়স : 21 লিঙ্গ : পুরুষ	NGW2927762 ফটো উপলব্ধ	1220 নাম : মৌসুম মজুমদার পিতার নাম : সুকলাল মজুমদার বাড়ির নং : এন0116 বয়স : 22 লিঙ্গ : মহিলা	NGW2927754 ফটো উপলব্ধ	1221 নাম : রোবেল সরকার পিতার নাম : লক্ষ্মণ সরকার বাড়ির নং : এন0193 বয়স : 19 লিঙ্গ : পুরুষ	NGW2930634 ফটো উপলব্ধ
1222 নাম : অক্ষয় বরাই পিতার নাম : কাশীনাথ বরাই বাড়ির নং : এন0205 বয়স : 20 লিঙ্গ : পুরুষ	NGW2930626 ফটো উপলব্ধ	1223 নাম : মোরিয়ম বেগম পিতার নাম : মনসুর আলী বাড়ির নং : এন0046 বয়স : 20 লিঙ্গ : মহিলা	NGW2931681 ফটো উপলব্ধ	1224 নাম : নুরজাহান বেগম স্বামীর নাম : মোহঃ সলেমান বাড়ির নং : পাট নং-171 বয়স : 25 লিঙ্গ : মহিলা	NGW2931830 ফটো উপলব্ধ
1225 নাম : রাখি মন্ডল স্বামীর নাম : সুজয় হালদার বাড়ির নং : এন151 বয়স : 21 লিঙ্গ : মহিলা	NGW2932101 ফটো উপলব্ধ	1226 নাম : রেখা দাস পিতার নাম : উমেশ দাস বাড়ির নং : এন00126 বয়স : 37 লিঙ্গ : মহিলা	NGW2089514 ফটো উপলব্ধ	1227 নাম : রানী বেগম পিতার নাম : মজাহের আলম বাড়ির নং : এন0050 বয়স : 20 লিঙ্গ : মহিলা	NGW2933380 ফটো উপলব্ধ
1228 নাম : মায়ারানী মজুমদার পিতার নাম : সুকলাল মজুমদার বাড়ির নং : এন0116 বয়স : 21 লিঙ্গ : মহিলা	NGW2934198 ফটো উপলব্ধ	1229 নাম : সুধমা বিশ্বাস পিতার নাম : শ্যামল বিশ্বাস বাড়ির নং : এন0080 বয়স : 21 লিঙ্গ : মহিলা	NGW2934305 ফটো উপলব্ধ	1230 নাম : মহঃ বারিউল পিতার নাম : দুলাল মহঃ বাড়ির নং : পাট নং-171 বয়স : 19 লিঙ্গ : পুরুষ	NGW2935120 ফটো উপলব্ধ



1231 নাম : সুমন হালদার পিতার নাম: মেঘলাল হালদার বাড়ির নং : এন0149 বয়স : 23 লিঙ্গ : পুরুষ	NGW2937704 ফটো উপলব্ধ	1232 নাম : মিনা পরভিন পিতার নাম: খয়রুল্লাহ মাহঃ বাড়ির নং : এন0021 বয়স : 19 লিঙ্গ : মহিলা	NGW2938884 ফটো উপলব্ধ	1233 নাম : মিনা শিল পিতার নাম: সুদর্শন শিল বাড়ির নং : এন0123 বয়স : 28 লিঙ্গ : মহিলা	TTV1973478 ফটো উপলব্ধ
1234 নাম : গোপাল হাজারি পিতার নাম: কৃষ্ণ হাজারি বাড়ির নং : এন0276 বয়স : 28 লিঙ্গ : পুরুষ	NGW2941300 ফটো উপলব্ধ	1235 নাম : মহঃ রাকেশ পিতার নাম: মহঃ আবুতালেব বাড়ির নং : হাউস নং- এন0017 বয়স : 23 লিঙ্গ : পুরুষ	NGW2942753 ফটো উপলব্ধ	1236 নাম : বুল্টি সরকার পিতার নাম: স্বপন সরকার বাড়ির নং : এন0085 বয়স : 24 লিঙ্গ : মহিলা	NGW2942928 ফটো উপলব্ধ
1237 নাম : আসমা বেগম স্বামীর নাম: নাজিমুল হক বাড়ির নং : এন0136 বয়স : 23 লিঙ্গ : মহিলা	NGW2942944 ফটো উপলব্ধ	1238 নাম : সাবানা খাতুন পিতার নাম: সেরাজুল হক বাড়ির নং : হাউস নং-এন0055 বয়স : 21 লিঙ্গ : মহিলা	NGW2943249 ফটো উপলব্ধ		





নির্বাচক সংখ্যার সারসংক্ষেপ :

A) নির্বাচকের সংখ্যা :

	নির্বাচক তালিকার প্রকৃতি	নির্বাচক তালিকার পরিচিতি :	নির্বাচকের সংখ্যা :				
			পুরুষ	মহিলা	তৃতীয় লিঙ্গ	মোট	
I	মূল তালিকা	মূল তালিকা	বিশেষ নিবিড় সংশোধন ২০২৬ এর চূড়ান্ত ভোটার তালিকার সহিত 06-04-2026 তারিখ অবধি সংশোধিত নির্বাচক তালিকা	639	599	0	1238
II	1- সংযোজন তালিকা	সংযোজনী 1	বিশেষ সংক্ষিপ্ত সংশোধন 2026	0	0	0	0
		সংযোজনী 2	ধারাবাহিক সংশোধন 2026	0	0	0	0
			মোট	0	0	0	0
III	2- বিয়োজন তালিকা	সংযোজনী 1	বিশেষ সংক্ষিপ্ত সংশোধন 2026	4	10	0	14
		সংযোজনী 2	ধারাবাহিক সংশোধন 2026	0	0	0	0
			মোট	4	10	0	14
IV	'লিঙ্গ ক্ষেত্রের' পরিবর্তনের কারণে পার্থক্য			0	0	0	0
V	বিচারপ্রক্রিয়ার অধীনস্থ			0	0	0	0
VI	বিচার বিভাগীয় আধিকারিক কর্তৃক বিচারপূর্বক নিষ্পত্তির পর বিয়োজিত			3	12	0	15
নির্বাচকের মোট সংখ্যা (I+II-III+IV-V-VI)				632	577	0	1209

B) ক্রটি সংশোধনের সংখ্যা :

নির্বাচক তালিকার প্রকৃতি	নির্বাচক তালিকার পরিচিতি :	ক্রটি সংশোধনের সংখ্যা :
সংযোজনী 1	বিশেষ সংক্ষিপ্ত সংশোধন 2026	0
সংযোজনী 2	ধারাবাহিক সংশোধন 2026	0
	মোট	0

নির্বাচক নিবন্ধন আধিকারিকের স্বাক্ষর

E-মৃত, S-স্থানান্তরিত, R-একাধিকবার অন্তর্ভুক্ত, M-নিখোঁজ, Q-যোগ্য নহে