



নির্বাচক তালিকা 2026 S25 পশ্চিমবঙ্গ

বিধানসভা নির্বাচনক্ষেত্রের নং, নাম ও সংরক্ষণের স্থিতি : 17 - জলপাইগুড়ি (তপশীলি জাতি)		অংশ নং : 194																			
বিধানসভা নির্বাচনক্ষেত্রটি যে লোকসভা নির্বাচনক্ষেত্রের / ক্ষেত্রসমূহের অন্তর্ভুক্ত তার নং, নাম ও সংরক্ষণ স্থিতি : 3 - জলপাইগুড়ি (তপশীলি জাতি)																					
1. সংশোধনের পূর্ণ বিবরণ																					
সংশোধনের বৎসর :	2026	নির্বাচক তালিকার পরিচিতি :																			
ভিত্তি তারিখ :	01-01-2026	বিশেষ নিবিড় সংশোধন ২০২৬ এর চূড়ান্ত ভোটার তালিকার সহিত 06-04-2026 তারিখ অবধি সংশোধিত নির্বাচক তালিকা																			
সংশোধনের প্রকৃতি :	ধারাবাহিক সংশোধন 2026																				
প্রকাশনার তারিখ :	06-04-2026																				
2. অংশ ও নির্বাচনী এলাকার পূর্ণ বিবরণ :																					
অংশের ভাগ নং ও নাম :																					
1-তোরলপাড়া		<table style="width: 100%; border-collapse: collapse;"> <tr> <td style="width: 50%;">প্রধান শহর/গ্রাম</td> <td style="width: 50%;">: মন্ডলঘাট</td> </tr> <tr> <td>ওয়ার্ড</td> <td>:</td> </tr> <tr> <td>থানা</td> <td>: কোতয়ালী</td> </tr> <tr> <td>গ্রাম পঞ্চগায়েত</td> <td>: মন্ডলঘাট</td> </tr> <tr> <td>ব্লক</td> <td>: সদর, জলপাইগুড়ি</td> </tr> <tr> <td>মহকুমা</td> <td>: সদর, জলপাইগুড়ি</td> </tr> <tr> <td>জেলা</td> <td>: জলপাইগুড়ি</td> </tr> <tr> <td>পিন</td> <td>: 735132</td> </tr> </table>				প্রধান শহর/গ্রাম	: মন্ডলঘাট	ওয়ার্ড	:	থানা	: কোতয়ালী	গ্রাম পঞ্চগায়েত	: মন্ডলঘাট	ব্লক	: সদর, জলপাইগুড়ি	মহকুমা	: সদর, জলপাইগুড়ি	জেলা	: জলপাইগুড়ি	পিন	: 735132
প্রধান শহর/গ্রাম	: মন্ডলঘাট																				
ওয়ার্ড	:																				
থানা	: কোতয়ালী																				
গ্রাম পঞ্চগায়েত	: মন্ডলঘাট																				
ব্লক	: সদর, জলপাইগুড়ি																				
মহকুমা	: সদর, জলপাইগুড়ি																				
জেলা	: জলপাইগুড়ি																				
পিন	: 735132																				
2-দরগাপাড়া																					
3-বামন পাড়া (মিলিটারী রাস্তার উত্তরাংশ)																					
3. ভোট গ্রহন কেন্দ্রের পূর্ণ বিবরণ :																					
ভোট গ্রহন কেন্দ্রের নং, নাম :		ভোট গ্রহন কেন্দ্রের শ্রেণী :		গ্রামীণ																	
194 - নেতাজী বিদ্যাপীঠ		এই অংশে সহায়ক ভোটগ্রহন কেন্দ্রের সংখ্যা		0																	
ভোট গ্রহন কেন্দ্রের ঠিকানা :		:																			
নেতাজী বিদ্যাপীঠ, কক্ষ ২, তোড়লপাড়া																					
4. নির্বাচকের সংখ্যা :																					
প্রথম ক্রমিক নং	শেষ ক্রমিক নং	মোট সংখ্যা																			
		পুরুষ	মহিলা	তৃতীয় লিঙ্গ	মোট																
1	991	475	476	0	951																

নির্বাচক নিবন্ধন আধিকারিকের স্বাক্ষর



Nazri Naksha

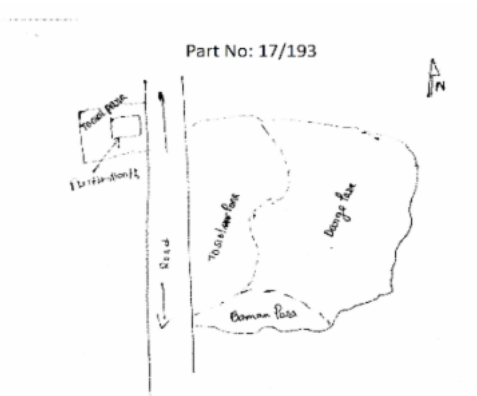

Google Map View

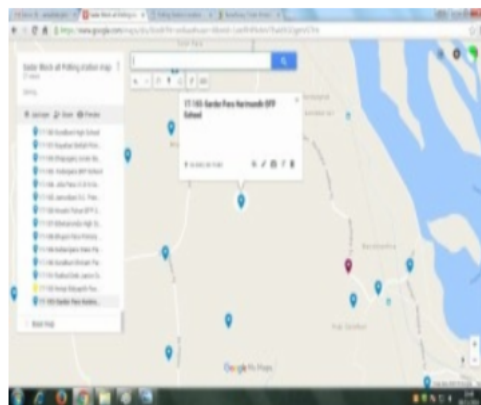

Polling Station Building Front View



Polling Station Front View



Cad View

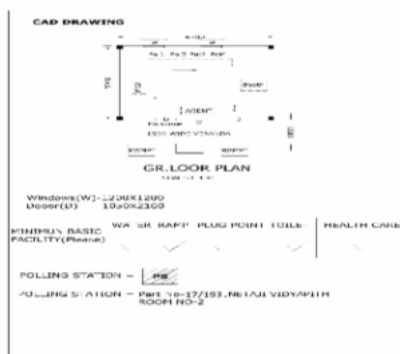

Key MAP View

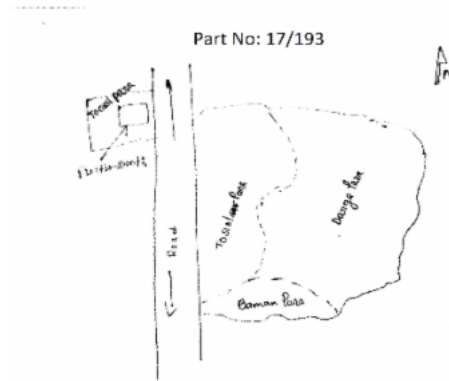



1	NGW1842830	নাম : মঞ্জু খাতুন স্বামীর নাম: হুসেন মহঃ বাড়ির নং : 285 বয়স : 30 লিঙ্গ : মহিলা	ফটো উপলব্ধ	2	NGW2916609	নাম : রকেয়া খাতুন স্বামীর নাম: রহমান আলী বাড়ির নং : n0022 বয়স : 66 লিঙ্গ : মহিলা	ফটো উপলব্ধ	3	NGW2634012	নাম : বরনা খাতুন পিতার নাম: মজিবর রহমান বাড়ির নং : n0072 বয়স : 26 লিঙ্গ : মহিলা	ফটো উপলব্ধ
4	KZC1379783	নাম : আকলিমা খাতুন স্বামীর নাম: আজিজ আলী বাড়ির নং : n0077 বয়স : 45 লিঙ্গ : মহিলা	ফটো উপলব্ধ	5	NGW2888808	নাম : রহমান আলী পিতার নাম: হেরু মহঃ বাড়ির নং : n0022 বয়স : 81 লিঙ্গ : পুরুষ	ফটো উপলব্ধ	6	NGW2055838	নাম : আলিয়ার কুহান পিতার নাম: বুদ্ধারু মহঃ বাড়ির নং : n00133 বয়স : 29 লিঙ্গ : পুরুষ	ফটো উপলব্ধ
7	NGW2055846	নাম : আমিরুদ্দিন মহঃ পিতার নাম: আজিজুল মহঃ বাড়ির নং : n0114 বয়স : 28 লিঙ্গ : পুরুষ	ফটো উপলব্ধ	8	NGW2752020	নাম : সালমা খাতুন পিতার নাম: দুলাপ আলী বাড়ির নং : এন0077 বয়স : 22 লিঙ্গ : মহিলা	ফটো উপলব্ধ	9	NGW2356236	নাম : খলিল মহঃ পিতার নাম: পবিরুদ্দিন মহম্মাদ বাড়ির নং : n0065 বয়স : 61 লিঙ্গ : পুরুষ	ফটো উপলব্ধ
10	NGW1842897	নাম : জয়নুল মহঃ পিতার নাম: খলিল মহঃ বাড়ির নং : n0065 বয়স : 31 লিঙ্গ : পুরুষ	ফটো উপলব্ধ	11	NGW2633840	নাম : সহিদা বানু পিতার নাম: হামিদুল মহম্মাদ বাড়ির নং : n0069 বয়স : 25 লিঙ্গ : মহিলা	ফটো উপলব্ধ	12	WB/03/020/345346	নাম : অয়েষা খাতুন স্বামীর নাম: জনাব আলী বাড়ির নং : n0068 বয়স : 66 লিঙ্গ : মহিলা	ফটো উপলব্ধ
13	WB/03/020/345172	নাম : জবেদা খাতুন স্বামীর নাম: খলিল মহঃ বাড়ির নং : n0065 বয়স : 56 লিঙ্গ : মহিলা	ফটো উপলব্ধ	14	NGW2055812	নাম : মমিনুল ইসলাম পিতার নাম: ছুট মহঃ বাড়ির নং : n0207 বয়স : 28 লিঙ্গ : পুরুষ	ফটো উপলব্ধ	15	NGW1244565	নাম : মৌসুমী সরকার পিতার নাম: ভোলানাথ সরকার বাড়ির নং : n0293 বয়স : 36 লিঙ্গ : মহিলা	ফটো উপলব্ধ
16	NGW1557131	নাম : মকছেদুল আলী পিতার নাম: সফিকুল বাড়ির নং : n0076 বয়স : 34 লিঙ্গ : পুরুষ	ফটো উপলব্ধ	17	NGW1955491	নাম : আফতার হোসেন পিতার নাম: মনসুর মহম্মাদ বাড়ির নং : n0114 বয়স : 30 লিঙ্গ : পুরুষ	ফটো উপলব্ধ	18	NGW2288108	নাম : সাবিনা বেগম স্বামীর নাম: আলম আলী বাড়ির নং : এন0061 বয়স : 28 লিঙ্গ : মহিলা	ফটো উপলব্ধ
19	WB/03/020/345222	নাম : রুপাতুল আলী পিতার নাম: আফতার আলী বাড়ির নং : n0077 বয়স : 58 লিঙ্গ : পুরুষ	ফটো উপলব্ধ	20	NGW1260280	নাম : মজিবর শেখ পিতার নাম: রহিম শেখ বাড়ির নং : n0109 বয়স : 38 লিঙ্গ : পুরুষ	ফটো উপলব্ধ	21	NGW2226314	নাম : রেজিয়া খাতুন পিতার নাম: আজিজুল হক বাড়ির নং : n0063 বয়স : 28 লিঙ্গ : মহিলা	ফটো উপলব্ধ
22	NGW2226322	নাম : আলিম হোসেন পিতার নাম: আজিজুল হক বাড়ির নং : n0063 বয়স : 27 লিঙ্গ : পুরুষ	ফটো উপলব্ধ	23	KZC2395010	নাম : আব্দুল মোহাম্মদ পিতার নাম: আমিরউদ্দিন মহঃ বাড়ির নং : n0016 বয়স : 56 লিঙ্গ : পুরুষ	ফটো উপলব্ধ	24	NGW2226306	নাম : লাভলী বেগম স্বামীর নাম: মকলেছুর রহমান বাড়ির নং : n0081 বয়স : 27 লিঙ্গ : মহিলা	ফটো উপলব্ধ
25	WB/03/020/345198	নাম : বুদ্ধারু মহম্মাদ পিতার নাম: তফিজউদ্দিন মহা বাড়ির নং : n0113 বয়স : 56 লিঙ্গ : পুরুষ	ফটো উপলব্ধ	26	NGW1741933	নাম : মরিয়ম বেগম স্বামীর নাম: মহাবুব মোহাম্মাদ বাড়ির নং : n0071 বয়স : 35 লিঙ্গ : মহিলা	ফটো উপলব্ধ	27	NGW2356137	নাম : মজিবর রহমান পিতার নাম: মখিমুদ্দিন বাড়ির নং : n0072 বয়স : 70 লিঙ্গ : পুরুষ	ফটো উপলব্ধ
28	NGW2356004	নাম : আকিমুদ্দিন মহম্মাদ পিতার নাম: আমিরউদ্দিন মহঃ বাড়ির নং : n0014 বয়স : 63 লিঙ্গ : পুরুষ	ফটো উপলব্ধ	29	WB/03/020/345354	নাম : শরিফা খাতুন স্বামীর নাম: আকিমুদ্দিন মহঃ বাড়ির নং : n0014 বয়স : 58 লিঙ্গ : মহিলা	ফটো উপলব্ধ	30	NGW1557081	নাম : হাসিমুল পিতার নাম: আব্দুল বাড়ির নং : 285 বয়স : 34 লিঙ্গ : পুরুষ	ফটো উপলব্ধ

31	WB/03/020/345435	নাম : জহরা খাতুন স্বামীর নাম: আনারুল হক বাড়ির নং : n0068 বয়স : 48 লিঙ্গ : মহিলা	ফটো উপলব্ধ	32	NGW1741925	নাম : আতাফুল হক মায়ের নাম: ফজিরন বেওয়া বাড়ির নং : n0070 বয়স : 34 লিঙ্গ : পুরুষ	ফটো উপলব্ধ	33	WB/03/020/345001	নাম : আনারুল হক পিতার নাম: জনাব আলী বাড়ির নং : n0068 বয়স : 53 লিঙ্গ : পুরুষ	ফটো উপলব্ধ
34	NGW2753135	নাম : আলিম মহম্মদ পিতার নাম: বদহার মোহম্মদ বাড়ির নং : এন0113 বয়স : 24 লিঙ্গ : পুরুষ	ফটো উপলব্ধ	35	KZC2395036	নাম : ফজিরন বেওয়া স্বামীর নাম: আবুল হোসেন বাড়ির নং : n0070 বয়স : 55 লিঙ্গ : মহিলা	ফটো উপলব্ধ	36	NGW1955483	নাম : রুনা বেগম স্বামীর নাম: আতাফুল হক বাড়ির নং : n0070 বয়স : 33 লিঙ্গ : মহিলা	ফটো উপলব্ধ
37	KZC2394997	নাম : মামিনা খাতুন স্বামীর নাম: আজিজুল মোহাম্মদ বাড়ির নং : n0114 বয়স : 40 লিঙ্গ : মহিলা	ফটো উপলব্ধ	38	NGW2750511	নাম : রানু খাতুন স্বামীর নাম: আলিয়ার রহমান বাড়ির নং : এন0113 বয়স : 25 লিঙ্গ : মহিলা	ফটো উপলব্ধ	39	KZC2715944	নাম : ফিরোজা খাতুন স্বামীর নাম: দুলাল মহম্মদ বাড়ির নং : n0071 বয়স : 40 লিঙ্গ : মহিলা	ফটো উপলব্ধ
40	NGW2226371	নাম : মকলেসুর আলী পিতার নাম: সফিকুল আলী বাড়ির নং : n0076 বয়স : 33 লিঙ্গ : পুরুষ	ফটো উপলব্ধ	41	WB/03/020/345126	নাম : অলিমা খাতুন স্বামীর নাম: বদারু মহা বাড়ির নং : n0113 বয়স : 51 লিঙ্গ : মহিলা	ফটো উপলব্ধ	42	WB/03/020/345181	নাম : হাসনা বানু স্বামীর নাম: ইয়াসিন আলী বাড়ির নং : n0073 বয়স : 50 লিঙ্গ : মহিলা	ফটো উপলব্ধ
43	NGW1359546	নাম : সরিফুল হক পিতার নাম: আকিমুদ্দিন বাড়ির নং : n0014 বয়স : 35 লিঙ্গ : পুরুষ	ফটো উপলব্ধ	44	KZC1380666	নাম : আজিজুল হক পিতার নাম: মুখীমুদ্দীন মহঃ বাড়ির নং : n0063 বয়স : 50 লিঙ্গ : পুরুষ	ফটো উপলব্ধ	45	NGW2055911	নাম : রজিনা খাতুন পিতার নাম: ইয়াসিন আলী বাড়ির নং : n0073 বয়স : 28 লিঙ্গ : মহিলা	ফটো উপলব্ধ
46	NGW1955459	নাম : মামুনি খাতুন পিতার নাম: মনসুর আলী বাড়ির নং : n0114 বয়স : 29 লিঙ্গ : মহিলা	ফটো উপলব্ধ	47	WB/03/020/345337	নাম : হামিদুল মহম্মদ পিতার নাম: ফতে মহঃ বাড়ির নং : n0069 বয়স : 53 লিঙ্গ : পুরুষ	ফটো উপলব্ধ	48	NGW1842772	নাম : আঞ্জিনা বেগম পিতার নাম: মহঃ মজিবর রহমান বাড়ির নং : n0072 বয়স : 30 লিঙ্গ : মহিলা	ফটো উপলব্ধ
49	NGW1741941	নাম : সহিদা খাতুন স্বামীর নাম: একরামুল হক বাড়ির নং : n0073 বয়স : 36 লিঙ্গ : মহিলা	ফটো উপলব্ধ	50	KZC0081422	নাম : আব্দুল মহম্মদ পিতার নাম: আমিরুদ্দিন বাড়ির নং : 285 বয়স : 55 লিঙ্গ : পুরুষ	ফটো উপলব্ধ	51	KZC2770832	নাম : তনজা খাতুন স্বামীর নাম: আব্দুল মহঃ বাড়ির নং : n0016 বয়স : 36 লিঙ্গ : মহিলা	ফটো উপলব্ধ
52	WB/03/020/345450	নাম : ফতেমা খাতুন স্বামীর নাম: হামিদুল মহঃ বাড়ির নং : n0069 বয়স : 50 লিঙ্গ : মহিলা	ফটো উপলব্ধ	53	NGW2356145	নাম : মনরা বেগম স্বামীর নাম: মজিবর রহমান বাড়ির নং : n0072 বয়স : 66 লিঙ্গ : মহিলা	ফটো উপলব্ধ	54	NGW2355840	নাম : মনোয়ারা বেগম স্বামীর নাম: বুধারু মাঃ বাড়ির নং : n0081 বয়স : 47 লিঙ্গ : মহিলা	ফটো উপলব্ধ
55	NGW2355832	নাম : মহিরন নেছা স্বামীর নাম: সফিকুল হক বাড়ির নং : n0076 বয়স : 67 লিঙ্গ : মহিলা	ফটো উপলব্ধ	56	NGW1557099	নাম : সরিফুল হক পিতার নাম: বিশারু বাড়ির নং : n0059 বয়স : 38 লিঙ্গ : পুরুষ	ফটো উপলব্ধ	57	KZC1318203	নাম : নছিমুল রহমান পিতার নাম: আলাউদ্দীন মহঃ বাড়ির নং : n0079 বয়স : 49 লিঙ্গ : পুরুষ	ফটো উপলব্ধ
58	NGW1842780	নাম : সাহানা বেগম স্বামীর নাম: ইউনিছ আলি বাড়ির নং : n0077 বয়স : 40 লিঙ্গ : মহিলা	ফটো উপলব্ধ	59	WB/03/020/345140	নাম : সোমিনা বেওয়া স্বামীর নাম: মজিবর রহমান বাড়ির নং : n0114 বয়স : 61 লিঙ্গ : মহিলা	ফটো উপলব্ধ	60	KZC2715951	নাম : শেহের আলী পিতার নাম: মজিবর রহমান বাড়ির নং : n0072 বয়স : 37 লিঙ্গ : পুরুষ	ফটো উপলব্ধ

61 নাম : জয়নাব খাতুন স্বামীর নাম: আবুল হক বাড়ির নং : n0074 বয়স : 59 লিঙ্গ : মহিলা	NGW2355931	ফটো উপলব্ধ	62 নাম : হাসিনা বেগম স্বামীর নাম: আব্দুল মহঃ বাড়ির নং : n0016 বয়স : 53 লিঙ্গ : মহিলা	NGW2355717	ফটো উপলব্ধ	63 নাম : হুসেন পিতার নাম: আব্দুল বাড়ির নং : 285 বয়স : 35 লিঙ্গ : পুরুষ	NGW1359553	ফটো উপলব্ধ
64 নাম : বিশারকু মহা পিতার নাম: আব্দুল্লাহ মহ বাড়ির নং : n0059 বয়স : 61 লিঙ্গ : পুরুষ	WB/03/020/345029	ফটো উপলব্ধ	65 নাম : সফিয়া খাতুন স্বামীর নাম: বিশারকু মহা বাড়ির নং : n0059 বয়স : 56 লিঙ্গ : মহিলা	WB/03/020/345159	ফটো উপলব্ধ	66 নাম : হাজেরা খাতুন স্বামীর নাম: সোনাভুল আলী বাড়ির নং : n0077 বয়স : 42 লিঙ্গ : মহিলা	KZC2394963	ফটো উপলব্ধ
67 নাম : নজরুল ইসলাম পিতার নাম: আজিজুল ইসলাম বাড়ির নং : n0077 বয়স : 30 লিঙ্গ : পুরুষ	NGW1842962	ফটো উপলব্ধ	68 নাম : অসীমা খাতুন স্বামীর নাম: মহঃ আজিজুল ইসলাম বাড়ির নং : n0137 বয়স : 51 লিঙ্গ : মহিলা	NGW1494152	ফটো উপলব্ধ	69 নাম : মফিদা খাতুন স্বামীর নাম: ছুট মহঃ বাড়ির নং : n0208 বয়স : 81 লিঙ্গ : মহিলা	WB/03/020/279242	ফটো উপলব্ধ
70 নাম : অমন নেছা স্বামীর নাম: আফতার আলী বাড়ির নং : n0077 বয়স : 76 লিঙ্গ : মহিলা	WB/03/020/345217	ফটো উপলব্ধ	71 নাম : আছিয়া খাতুন পিতার নাম: সোনাভুল আলী বাড়ির নং : এন0077 বয়স : 23 লিঙ্গ : মহিলা	NGW2752053	ফটো উপলব্ধ	72 নাম : আমিরউদ্দিন পিতার নাম: মহিরউদ্দিন বাড়ির নং : n0110 বয়স : 58 লিঙ্গ : পুরুষ	KZC1319102	ফটো উপলব্ধ
73 নাম : সাহেবা বেগম স্বামীর নাম: লতিফুল রহমান বাড়ির নং : n0014 বয়স : 31 লিঙ্গ : মহিলা	NGW2226348	ফটো উপলব্ধ	74 নাম : ফিরোজ আলী পিতার নাম: রুপাতুল আলী বাড়ির নং : n0077 বয়স : 28 লিঙ্গ : পুরুষ	NGW2055747	ফটো উপলব্ধ	75 নাম : রুপালি খাতুন পিতার নাম: রুপাতুল আলি বাড়ির নং : n0077 বয়স : 31 লিঙ্গ : মহিলা	NGW1842798	ফটো উপলব্ধ
76 নাম : বদারু মহম্মাদ পিতার নাম: আব্দুল মহম্মাদ বাড়ির নং : n0081 বয়স : 59 লিঙ্গ : পুরুষ	WB/03/020/345031	ফটো উপলব্ধ	77 নাম : তোফিনা বেগম স্বামীর নাম: নছমুল রহমান বাড়ির নং : n0079 বয়স : 33 লিঙ্গ : মহিলা	NGW1842848	ফটো উপলব্ধ	78 নাম : সোনাভুল আলী পিতার নাম: আফতার আলী বাড়ির নং : n0077 বয়স : 61 লিঙ্গ : পুরুষ	WB/03/020/345266	ফটো উপলব্ধ
79 নাম : সাহেরা বানু স্বামীর নাম: মকছেদুল আলি বাড়ির নং : n0076 বয়স : 31 লিঙ্গ : মহিলা	NGW1843069	ফটো উপলব্ধ	80 নাম : রফিকুল মহম্মাদ পিতার নাম: রহমান আলী বাড়ির নং : n0022 বয়স : 37 লিঙ্গ : পুরুষ	NGW0850909	ফটো উপলব্ধ	81 নাম : ফিরোজা বেগম স্বামীর নাম: রুপাতুল আলী বাড়ির নং : n0077 বয়স : 53 লিঙ্গ : মহিলা	WB/03/020/345219	ফটো উপলব্ধ
82 নাম : আণেমুল রহমান পিতার নাম: আলাউদ্দীন মহ বাড়ির নং : n0079 বয়স : 51 লিঙ্গ : পুরুষ	NGW2356483	ফটো উপলব্ধ	83 নাম : আজিদা পারভিন পিতার নাম: আজিজুল ইসলাম বাড়ির নং : n0137 বয়স : 35 লিঙ্গ : মহিলা	NGW1843036	ফটো উপলব্ধ	84 নাম : আসমা খাতুন স্বামীর নাম: মনছুর আলী বাড়ির নং : n0114 বয়স : 50 লিঙ্গ : মহিলা	WB/03/020/345139	ফটো উপলব্ধ
85 নাম : সফিয়া খাতুন স্বামীর নাম: জফিরউদ্দীন মহঃ বাড়ির নং : n0024 বয়স : 89 লিঙ্গ : মহিলা	WB/03/020/345079	ফটো উপলব্ধ	86 নাম : মমতা খাতুন স্বামীর নাম: রহমান বাড়ির নং : n0112 বয়স : 66 লিঙ্গ : মহিলা	WB/03/020/345127	ফটো উপলব্ধ	87 নাম : মহঃ ফিরদৌস আলি পিতার নাম: রুপাতুল আলি বাড়ির নং : n0077 বয়স : 26 লিঙ্গ : পুরুষ	NGW2226249	ফটো উপলব্ধ
88 নাম : মহঃ ইনামুল রহমান পিতার নাম: আকিমুদ্দিন বাড়ির নং : n0014 বয়স : 33 লিঙ্গ : পুরুষ	NGW1557065	ফটো উপলব্ধ	89 নাম : রাজেশ আলী পিতার নাম: আফতার আলী বাড়ির নং : n0077 বয়স : 56 লিঙ্গ : পুরুষ	WB/03/020/345409	ফটো উপলব্ধ	90 নাম : আজিমা খাতুন স্বামীর নাম: সরিফুল হক বাড়ির নং : n0059 বয়স : 30 লিঙ্গ : মহিলা	NGW2226421	ফটো উপলব্ধ



91 নাম : বুলবুলি খাতুন স্বামীর নাম: আমিরউদ্দীন বাড়ির নং : n0110 বয়স : 52 লিঙ্গ : মহিলা	KZC1318658 ফটো উপলব্ধ	92 নাম : মকলেছুর রহমান পিতার নাম: বুদারু মাহঃ বাড়ির নং : n0081 বয়স : 57 লিঙ্গ : পুরুষ	KZC2770857 ফটো উপলব্ধ	93 নাম : আজিজুল মহ পিতার নাম: মজিবর রহমান বাড়ির নং : n0114 বয়স : 55 লিঙ্গ : পুরুষ	KZC1319680 ফটো উপলব্ধ
94 নাম : মসরা হোসেন পিতার নাম: রহমান আলী বাড়ির নং : n0112 বয়স : 37 লিঙ্গ : পুরুষ	NGW0850958 ফটো উপলব্ধ	95 নাম : কুদ্দাস আলি পিতার নাম: দুলাপ আলি বাড়ির নং : এন0077 বয়স : 25 লিঙ্গ : পুরুষ	NGW2299089 ফটো উপলব্ধ	96 নাম : তনজিনা প্রামানিক স্বামীর নাম: মহঃ ইনামুল রহমান বাড়ির নং : এন0014 বয়স : 32 লিঙ্গ : মহিলা	NEV1565209 ফটো উপলব্ধ
97 নাম : কমলা খাতুন স্বামীর নাম: ধুলপ আলী বাড়ির নং : n0077 বয়স : 43 লিঙ্গ : মহিলা	KZC2532950 ফটো উপলব্ধ	98 নাম : মুক্তা বেগম স্বামীর নাম: আব্দুল করিম বাড়ির নং : n0079 বয়স : 58 লিঙ্গ : মহিলা	KZC1318260 ফটো উপলব্ধ	99 নাম : সাবিনা ইসলামিন পিতার নাম: আজিজুল ইসলাম বাড়ির নং : n0137 বয়স : 31 লিঙ্গ : মহিলা	NGW1843028 ফটো উপলব্ধ
100 নাম : আমিনা খাতুন স্বামীর নাম: সফিয়ার রহমান বাড়ির নং : n0024 বয়স : 38 লিঙ্গ : মহিলা	NGW1843077 ফটো উপলব্ধ	101 নাম : আলম আলী পিতার নাম: জালাল বাড়ির নং : n0081 বয়স : 37 লিঙ্গ : পুরুষ	NGW1557107 ফটো উপলব্ধ	102 নাম : লতিফুল ইসলাম পিতার নাম: ধনীরউদ্দিন মহঃ বাড়ির নং : n0052 বয়স : 46 লিঙ্গ : পুরুষ	KZC1379155 ফটো উপলব্ধ
103 নাম : ইয়াসিন আলী পিতার নাম: নুরুল হক বাড়ির নং : n0073 বয়স : 53 লিঙ্গ : পুরুষ	WB/03/020/345138 ফটো উপলব্ধ	104 নাম : আনোয়ার মোহাম্মদ পিতার নাম: মজিবর রহমান বাড়ির নং : n0114 বয়স : 48 লিঙ্গ : পুরুষ	KZC1319490 ফটো উপলব্ধ	105 নাম : আলীমা খাতুন স্বামীর নাম: আনোয়ার মোহাম্মদ বাড়ির নং : n0114 বয়স : 40 লিঙ্গ : মহিলা	KZC2394989 ফটো উপলব্ধ
106 নাম : মমিনুল ইসলাম পিতার নাম: আজিজুল ইসলাম বাড়ির নং : n0137 বয়স : 32 লিঙ্গ : পুরুষ	NGW1842954 ফটো উপলব্ধ	107 নাম : মনসুর মহম্মদ পিতার নাম: মজিবর রহমান বাড়ির নং : n0114 বয়স : 57 লিঙ্গ : পুরুষ	NGW2579563 ফটো উপলব্ধ	108 নাম : সফিয়ার রহমান মায়ের নাম: জফিরদীন বাড়ির নং : n0024 বয়স : 39 লিঙ্গ : পুরুষ	KZC2532968 ফটো উপলব্ধ
109 নাম : অজিবা খাতুন স্বামীর নাম: ফজি মহম্মদ বাড়ির নং : n0063 বয়স : 56 লিঙ্গ : মহিলা	KZC2395143 ফটো উপলব্ধ	110 নাম : নজিরন খাতুন স্বামীর নাম: জালাল মহা বাড়ির নং : n0061 বয়স : 61 লিঙ্গ : মহিলা	WB/03/020/345234 ফটো উপলব্ধ	111 নাম : আলেয়া খাতুন স্বামীর নাম: মসরা হোসেন বাড়ির নং : n0112 বয়স : 34 লিঙ্গ : মহিলা	NGW1742113 ফটো উপলব্ধ
112 নাম : তঞ্জিনা বেগম স্বামীর নাম: লতিফুল ইসলাম বাড়ির নং : n0052 বয়স : 36 লিঙ্গ : মহিলা	NGW1359611 ফটো উপলব্ধ	113 নাম : একরামুল হক পিতার নাম: নুরুল হক বাড়ির নং : n0073 বয়স : 37 লিঙ্গ : পুরুষ	NGW2355881 ফটো উপলব্ধ	114 নাম : জালাল মহা পিতার নাম: মনসুর আলী বাড়ির নং : n0061 বয়স : 66 লিঙ্গ : পুরুষ	KZC2395077 ফটো উপলব্ধ
115 নাম : সহিদুল আলম পিতার নাম: হামিদুল মহম্মদ বাড়ির নং : n0069 বয়স : 29 লিঙ্গ : পুরুষ	NGW1955509 ফটো উপলব্ধ	116 নাম : সেরিনা বেগম স্বামীর নাম: রবিউল মোঃ বাড়ির নং : n0022 বয়স : 35 লিঙ্গ : মহিলা	NGW1741974 ফটো উপলব্ধ	117 নাম : সাদ্দাম হাসিন পিতার নাম: আনারুল হক বাড়ির নং : n0068 বয়স : 29 লিঙ্গ : পুরুষ	NGW1955467 ফটো উপলব্ধ
118 নাম : মঃঃ রবিউল পিতার নাম: মঃঃ রহমান আলী বাড়ির নং : n0022 বয়স : 40 লিঙ্গ : পুরুষ	KZC2395168 ফটো উপলব্ধ	119 নাম : সবিনা খাতুন পিতার নাম: রহমান আলী বাড়ির নং : n0022 বয়স : 39 লিঙ্গ : মহিলা	NGW0850891 ফটো উপলব্ধ	120 নাম : ইউনিছ আলী পিতার নাম: আফতার আলী বাড়ির নং : n0077 বয়স : 54 লিঙ্গ : পুরুষ	NGW1557149 ফটো উপলব্ধ



121 নাম : ধূলপ আলী পিতার নাম: আফতার আলী বাড়ির নং : n0077 বয়স : 52 লিঙ্গ : পুরুষ	WB/03/020/345077	122 নাম : দুলাল মোহাম্মদ পিতার নাম: বাচ্চা মোহাম্মদ বাড়ির নং : n0071 বয়স : 51 লিঙ্গ : পুরুষ	KZC2395176	123 নাম : মৌসুমী পারভীন পিতার নাম: দুলাল মহম্মদ বাড়ির নং : এন0071 বয়স : 23 লিঙ্গ : মহিলা	NGW2854610
124 নাম : ফিরোজ খাতুন স্বামীর নাম: সোনাভুল বাড়ির নং : n0077 বয়স : 56 লিঙ্গ : মহিলা	WB/03/020/345218	125 নাম : শুরা (দাস)দে স্বামীর নাম: বিপন দে বাড়ির নং : N0131 বয়স : 29 লিঙ্গ : মহিলা	NGW2138188	126 নাম : সম্পা (রায়)দে স্বামীর নাম: জতন দে বাড়ির নং : N0088 বয়স : 27 লিঙ্গ : মহিলা	NGW2138220
127 নাম : সুখবালা অধিকারী স্বামীর নাম: হরেন অধিকারী বাড়ির নং : n0011 বয়স : 83 লিঙ্গ : মহিলা	WB/03/020/345175	Q 128 নাম : ভালেশ্বরী বর্মন স্বামীর নাম: রাজেন্দ্র বর্মন বাড়ির নং : বয়স : 55 লিঙ্গ : মহিলা	NGW1741966	129 নাম : গোবিন্দ রায় পিতার নাম: নীরেন রায় বাড়ির নং : n0011 বয়স : 41 লিঙ্গ : পুরুষ	KZC2533099
130 নাম : আজহার আলী পিতার নাম: আব্দুল করিম বাড়ির নং : N0079 বয়স : 29 লিঙ্গ : পুরুষ	NGW2138063	131 নাম : মস্তাকিন আলী পিতার নাম: মজিবর রহমান বাড়ির নং : N0072 বয়স : 27 লিঙ্গ : পুরুষ	NGW2138071	132 নাম : আজিজুল ইসলাম পিতার নাম: জয়নাল আবেদিন বাড়ির নং : n0130 বয়স : 51 লিঙ্গ : পুরুষ	NGW2355618
133 নাম : রুনা লায়লা স্বামীর নাম: আজিজুল ইসলাম বাড়ির নং : n0130 বয়স : 40 লিঙ্গ : মহিলা	NGW0850693	134 নাম : আজিজুল ইসলাম পিতার নাম: জয়নাল আবেদিন বাড়ির নং : n0130 বয়স : 38 লিঙ্গ : পুরুষ	KZC2395069	135 নাম : গোলবানু খাতুন স্বামীর নাম: আজিজুল ইসলাম বাড়ির নং : n0130 বয়স : 38 লিঙ্গ : মহিলা	NGW1359652
136 নাম : সম্পা রানী উকিল স্বামীর নাম: বদন চন্দ্র সরকার বাড়ির নং : n0300 বয়স : 36 লিঙ্গ : মহিলা	NGW1406388	137 নাম : সনি কুজুর পিতার নাম: পাঁহনা কুজুর বাড়ির নং : n0203 বয়স : 42 লিঙ্গ : পুরুষ	NGW1741982	138 নাম : সুল্মি (সিং) কুজুর স্বামীর নাম: সনি কুজুর বাড়ির নং : n0203 বয়স : 35 লিঙ্গ : মহিলা	NGW2055887
Q 139 নাম : বিনয় কুমার সাহা পিতার নাম: বনবিহারী সাহা বাড়ির নং : বয়স : 75 লিঙ্গ : পুরুষ	NGW0851022	140 নাম : সুকান্তকুমার কর পিতার নাম: শচীন্দ্রচন্দ্র কর বাড়ির নং : n0048 বয়স : 58 লিঙ্গ : পুরুষ	NGW2849107	141 নাম : মিলি কর স্বামীর নাম: প্রশান্তকুমার কর বাড়ির নং : n0048 বয়স : 59 লিঙ্গ : মহিলা	NGW2849099
142 নাম : পার্থ সারথী কর পিতার নাম: মুদুল কান্তি কর বাড়ির নং : n0048 বয়স : 49 লিঙ্গ : পুরুষ	KZC2715993	143 নাম : পিনাকী কর পিতার নাম: প্রশান্ত কুমার কর বাড়ির নং : n0048 বয়স : 32 লিঙ্গ : পুরুষ	NGW1742139	144 নাম : প্রসেনজিৎ কর পিতার নাম: প্রসান্ত কর বাড়ির নং : n0048 বয়স : 33 লিঙ্গ : পুরুষ	NGW1842947
145 নাম : মৌমিতা কর ভৌমিক স্বামীর নাম: সৈকত ভৌমিক বাড়ির নং : N0006 বয়স : 35 লিঙ্গ : মহিলা	IKL1320175	146 নাম : সাালেমা খাতুন স্বামীর নাম: জব্বার মহা বাড়ির নং : n0025 বয়স : 73 লিঙ্গ : মহিলা	NGW2355808	147 নাম : মনিজা খাতুন স্বামীর নাম: রফিকুল মহম্মদ বাড়ির নং : n0204 বয়স : 33 লিঙ্গ : মহিলা	NGW1741990
148 নাম : সমিজদীন হক পিতার নাম: তাহিজুল মহঃ বাড়ির নং : n0115 বয়স : 39 লিঙ্গ : পুরুষ	KZC2532984	149 নাম : তমিজা খাতুন স্বামীর নাম: আফিজউদ্দীন মহঃ বাড়ির নং : n0015 বয়স : 61 লিঙ্গ : মহিলা	NGW2636785	150 নাম : সাপিজা খাতুন স্বামীর নাম: তোহিজুল হক বাড়ির নং : n0115 বয়স : 66 লিঙ্গ : মহিলা	NGW2356178



151 নাম : আব্দুল মহম্মদ পিতার নাম : নছির উদ্দীন বাড়ির নং : n0025 বয়স : 38 লিঙ্গ : পুরুষ	NGW0850727 ফটো উপলব্ধ	152 নাম : আমিরুল মহম্মদ পিতার নাম : অফিজদ্দিন মডি বাড়ির নং : n0015 বয়স : 46 লিঙ্গ : পুরুষ	KZC2715878 ফটো উপলব্ধ	153 নাম : মমেনা খাতুন স্বামীর নাম : মকবুল বাড়ির নং : n0249 বয়স : 31 লিঙ্গ : মহিলা	NGW1698034 ফটো উপলব্ধ
154 নাম : জমিলা খাতুন স্বামীর নাম : রহিম সেখ বাড়ির নং : n0245 বয়স : 39 লিঙ্গ : মহিলা	NGW1573237 ফটো উপলব্ধ	155 নাম : সাহাবুল হক পিতার নাম : জব্বার মহাঃ বাড়ির নং : n0025 বয়স : 34 লিঙ্গ : পুরুষ	NGW1741917 ফটো উপলব্ধ	156 নাম : সোফিজুল হক পিতার নাম : টোহিজুল হক বাড়ির নং : n0115 বয়স : 56 লিঙ্গ : পুরুষ	NGW2356186 ফটো উপলব্ধ
157 নাম : হাজরা বানু স্বামীর নাম : সাহাবুল হক বাড়ির নং : n0025 বয়স : 32 লিঙ্গ : মহিলা	NGW1843051 ফটো উপলব্ধ	158 নাম : লতিফুল রহমান পিতার নাম : আফিজদ্দিন মহঃ বাড়ির নং : n0015 বয়স : 35 লিঙ্গ : পুরুষ	NGW1557073 ফটো উপলব্ধ	159 নাম : মজিদা খাতুন স্বামীর নাম : সফি জুল হক বাড়ির নং : n0115 বয়স : 30 লিঙ্গ : মহিলা	KZC2395119 ফটো উপলব্ধ
160 নাম : সখিনা খাতুন স্বামীর নাম : জব্বার মহঃ বাড়ির নং : n0025 বয়স : 61 লিঙ্গ : মহিলা	KZC2799880 ফটো উপলব্ধ	161 নাম : মালেকা খাতুন স্বামীর নাম : সমীজদ্দিন হক বাড়ির নং : n0115 বয়স : 34 লিঙ্গ : মহিলা	NGW1557156 ফটো উপলব্ধ	162 নাম : জামিনা খাতুন স্বামীর নাম : আব্দুল বাড়ির নং : n0025 বয়স : 38 লিঙ্গ : মহিলা	KZC2715902 ফটো উপলব্ধ
163 নাম : অফনা খাতুন স্বামীর নাম : আব্দুল লতিফ বাড়ির নং : n0241 বয়স : 40 লিঙ্গ : মহিলা	NGW1359280 ফটো উপলব্ধ	164 নাম : তুবার মাহমুদ স্বামীর নাম : সখিনা খাতুন বাড়ির নং : এন0025 বয়স : 27 লিঙ্গ : পুরুষ	NGW2246627 ফটো উপলব্ধ	165 নাম : তর্জিনা খাতুন স্বামীর নাম : তুবার মাহমুদ বাড়ির নং : এন0025 বয়স : 26 লিঙ্গ : মহিলা	NGW2865277 ফটো উপলব্ধ
166 নাম : জাহিরুল মহম্মদ পিতার নাম : আব্দুল মহম্মদ বাড়ির নং : তোরল পাড়া বয়স : 20 লিঙ্গ : পুরুষ	NGW2881910 ফটো উপলব্ধ	167 নাম : সুপর্ণা ঘোষ স্বামীর নাম : অনিল কুমার ঘোষ বাড়ির নং : n0101 বয়স : 54 লিঙ্গ : মহিলা	WB/03/020/345086 ফটো উপলব্ধ	168 নাম : অনিল কুমার ঘোষ পিতার নাম : নবদ্বীপ ঘোষ বাড়ির নং : n0101 বয়স : 61 লিঙ্গ : পুরুষ	WB/03/020/345118 ফটো উপলব্ধ
169 নাম : অদিতী ঘোষ পিতার নাম : অনিল কুমার ঘোষ বাড়ির নং : n0101 বয়স : 30 লিঙ্গ : মহিলা	NGW1843002 ফটো উপলব্ধ	170 নাম : সুদ্রো ঘোষ পিতার নাম : স্বপন ঘোষ বাড়ির নং : 0000 বয়স : 24 লিঙ্গ : পুরুষ	NGW2632768 ফটো উপলব্ধ	171 নাম : স্বপন ঘোষ পিতার নাম : নিতাই ঘোষ বাড়ির নং : এন0166 বয়স : 53 লিঙ্গ : পুরুষ	WB/03/020/252841 ফটো উপলব্ধ
172 নাম : সুপ্রিয়া ঘোষ (দে) স্বামীর নাম : স্বপন ঘোষ বাড়ির নং : এন0149 বয়স : 42 লিঙ্গ : মহিলা	KZC2513125 ফটো উপলব্ধ	173 নাম : বিজয়া চক্রবর্তী পিতার নাম : জয়ন্ত চক্রবর্তী বাড়ির নং : 32 বয়স : 39 লিঙ্গ : পুরুষ	KZC2716017 ফটো উপলব্ধ	174 নাম : রিক্তি সরকার পিতার নাম : নারায়ণ চন্দ্র সরকার বাড়ির নং : এন0047 বয়স : 25 লিঙ্গ : মহিলা	NLW2245744 ফটো উপলব্ধ
175 নাম : অনিতা চক্রবর্তী স্বামীর নাম : জয়ন্ত চক্রবর্তী বাড়ির নং : n0047 বয়স : 56 লিঙ্গ : মহিলা	WB/03/020/345370 ফটো উপলব্ধ	176 নাম : ইলা দত্ত স্বামীর নাম : গনেশ চন্দ্র দত্ত বাড়ির নং : n0049 বয়স : 61 লিঙ্গ : মহিলা	WB/03/020/345063 ফটো উপলব্ধ	177 নাম : সঞ্জয় কুমার দত্ত পিতার নাম : গনেশ চন্দ্র দত্ত বাড়ির নং : n0049 বয়স : 49 লিঙ্গ : পুরুষ	KZC1318625 ফটো উপলব্ধ
178 নাম : দীপঙ্কর দত্ত পিতার নাম : মনীন্দ্র দত্ত বাড়ির নং : n0102 বয়স : 57 লিঙ্গ : পুরুষ	WB/03/020/345074 ফটো উপলব্ধ	179 নাম : অনিতা দত্ত স্বামীর নাম : শুভঙ্কর দত্ত বাড়ির নং : n0102 বয়স : 48 লিঙ্গ : মহিলা	KZC1378983 ফটো উপলব্ধ	180 নাম : সোমনাথ দত্ত পিতার নাম : উত্তম দত্ত বাড়ির নং : n0215 বয়স : 28 লিঙ্গ : পুরুষ	NGW2055820 ফটো উপলব্ধ

181 নাম : দীপিকা দত্ত পিতার নাম: দীপঙ্কর দত্ত বাড়ির নং : n0102 বয়স : 29 লিঙ্গ : মহিলা	NGW1955475 ফটো উপলব্ধ	182 নাম : সাগর দত্ত পিতার নাম: উত্তম দত্ত বাড়ির নং : n0215 বয়স : 25 লিঙ্গ : পুরুষ	NGW2633329 ফটো উপলব্ধ	183 নাম : দীপাঞ্জন দত্ত পিতার নাম: দীপঙ্কর দত্ত বাড়ির নং : এন0439 বয়স : 24 লিঙ্গ : পুরুষ	NGW2632784 ফটো উপলব্ধ
184 নাম : রত্না দত্ত স্বামীর নাম: দীপঙ্কর দত্ত বাড়ির নং : n0102 বয়স : 49 লিঙ্গ : মহিলা	WB/03/020/345087 ফটো উপলব্ধ	185 নাম : অনামিকা দত্ত পিতার নাম: শুভঙ্কর দত্ত বাড়ির নং : 137 বয়স : 25 লিঙ্গ : মহিলা	NGW2632891 ফটো উপলব্ধ	186 নাম : শুভঙ্কর দত্ত পিতার নাম: মনীন্দ্র নাথ দত্ত বাড়ির নং : n0102 বয়স : 59 লিঙ্গ : পুরুষ	KZC0634485 ফটো উপলব্ধ
187 নাম : রাজীব দত্ত পিতার নাম: গনেশ দত্ত বাড়ির নং : n0049 বয়স : 42 লিঙ্গ : পুরুষ	KZC2716124 ফটো উপলব্ধ	188 নাম : অপর্ণা দত্ত স্বামীর নাম: উত্তম দত্ত বাড়ির নং : n0214 বয়স : 42 লিঙ্গ : মহিলা	KZC2117935 ফটো উপলব্ধ	189 নাম : উত্তম দত্ত পিতার নাম: গৌরান্দ্র দত্ত বাড়ির নং : n0215 বয়স : 57 লিঙ্গ : পুরুষ	WB/03/020/300029 ফটো উপলব্ধ
190 নাম : প্রিয়তোষ দাস পিতার নাম: হর কুমার দাস বাড়ির নং : n0103 বয়স : 60 লিঙ্গ : পুরুষ	NGW2846699 ফটো উপলব্ধ	191 নাম : দ্বীপ দাস পিতার নাম: প্রিয়তোষ দাস বাড়ির নং : এন0103 বয়স : 25 লিঙ্গ : পুরুষ	NGW2246593 ফটো উপলব্ধ	192 নাম : নীলিমা দাস (সরকার) স্বামীর নাম: প্রিয়তোষ দাস বাড়ির নং : n0103 বয়স : 55 লিঙ্গ : মহিলা	KZC0081596 ফটো উপলব্ধ
193 নাম : প্রীতম দাস পিতার নাম: প্রিয়তোষ দাস বাড়ির নং : এন0103 বয়স : 21 লিঙ্গ : পুরুষ	NGW2857381 ফটো উপলব্ধ	194 নাম : পারমিতা দাস পিতার নাম: আশুতোষ দাস বাড়ির নং : N0104 বয়স : 27 লিঙ্গ : মহিলা	NGW2138212 ফটো উপলব্ধ	195 নাম : মমতা দাস স্বামীর নাম: জয়দেব দাস বাড়ির নং : n0128 বয়স : 58 লিঙ্গ : মহিলা	WB/03/020/228103 ফটো উপলব্ধ
196 নাম : আশুতোষ দাস পিতার নাম: হরকুমার দাস বাড়ির নং : n0104 বয়স : 61 লিঙ্গ : পুরুষ	NGW2355659 ফটো উপলব্ধ	197 নাম : সাবিত্রী দাস স্বামীর নাম: সন্তোষ কুমার দাস বাড়ির নং : n0104 বয়স : 71 লিঙ্গ : মহিলা	WB/03/020/345070 ফটো উপলব্ধ	198 নাম : রনু দাস স্বামীর নাম: আশুতোষ দাস বাড়ির নং : n0104 বয়স : 55 লিঙ্গ : মহিলা	NGW2355667 ফটো উপলব্ধ
199 নাম : সুমন দাস পিতার নাম: আশুতোষ দাস বাড়ির নং : n0138 বয়স : 33 লিঙ্গ : পুরুষ	NGW1557313 ফটো উপলব্ধ	200 নাম : গোবিন্দ দাস পিতার নাম: গোপাল দাস বাড়ির নং : n0210 বয়স : 50 লিঙ্গ : পুরুষ	NGW2355998 ফটো উপলব্ধ	Q 201 নাম : শম্পা দাস স্বামীর নাম: উজ্জ্বল দাস বাড়ির নং : বয়স : 39 লিঙ্গ : মহিলা	NGW1682970 ফটো উপলব্ধ
202 নাম : গোকুল দাস পিতার নাম: গোবিন্দ দাস বাড়ির নং : এন0210 বয়স : 26 লিঙ্গ : পুরুষ	NGW2288058 ফটো উপলব্ধ	203 নাম : বিশ্বজিৎ দাস পিতার নাম: জয়দেব দাস বাড়ির নং : n0127 বয়স : 39 লিঙ্গ : পুরুষ	NGW0851170 ফটো উপলব্ধ	204 নাম : শুভ দাস পিতার নাম: জগন্নাথ দাস বাড়ির নং : টোরোলপাড়া বয়স : 21 লিঙ্গ : পুরুষ	NGW2873057 ফটো উপলব্ধ
205 নাম : রীতা দাস স্বামীর নাম: গোবিন্দ দাস বাড়ির নং : n0211 বয়স : 47 লিঙ্গ : মহিলা	KZC1337591 ফটো উপলব্ধ	206 নাম : অর্ণনা বিশ্বাস স্বামীর নাম: প্রদীপ দে বাড়ির নং : N0082 বয়স : 36 লিঙ্গ : মহিলা	NGW1572478 ফটো উপলব্ধ	207 নাম : কল্যাণী দে স্বামীর নাম: সুকুমার দে বাড়ির নং : n0080 বয়স : 51 লিঙ্গ : মহিলা	NGW2356392 ফটো উপলব্ধ
208 নাম : সম্পা দে(কর্মকার) স্বামীর নাম: কানু চন্দ্র দে বাড়ির নং : n0099 বয়স : 39 লিঙ্গ : মহিলা	KZC2770899 ফটো উপলব্ধ	209 নাম : মৌমিতা কর্মকার দে স্বামীর নাম: অভিজিৎ দে বাড়ির নং : এন0050 বয়স : 24 লিঙ্গ : মহিলা	NGW2775161 ফটো উপলব্ধ	210 নাম : কানু চন্দ্র দে পিতার নাম: কার্তিক চন্দ্র দে বাড়ির নং : n0099 বয়স : 45 লিঙ্গ : পুরুষ	KZC2134195 ফটো উপলব্ধ

211	NGW2633246	ফটো উপলব্ধ	212	KZC2770923	ফটো উপলব্ধ	213	KZC2716637	ফটো উপলব্ধ
নাম : প্রিয়াঙ্কা দে পিতার নাম: মদন দে বাড়ির নং : n0092 বয়স : 24 লিঙ্গ : মহিলা			নাম : গীতা দে স্বামীর নাম: তপন দে বাড়ির নং : n0028 বয়স : 37 লিঙ্গ : মহিলা			নাম : সুরজিৎ দে পিতার নাম: মুদুল দে বাড়ির নং : n0050 বয়স : 38 লিঙ্গ : পুরুষ		
214	NGW1842996	ফটো উপলব্ধ	215	KZC2134187	ফটো উপলব্ধ	216	KZC2533040	ফটো উপলব্ধ
নাম : ইন্দ্রজিত দে পিতার নাম: সজিৎ দে বাড়ির নং : n0050 বয়স : 32 লিঙ্গ : পুরুষ			নাম : কৃষ্ণা দে স্বামীর নাম: প্রমোদ চন্দ্র দে বাড়ির নং : n0098 বয়স : 50 লিঙ্গ : মহিলা			নাম : তপন দে পিতার নাম: মোহিনী দে বাড়ির নং : n0028 বয়স : 42 লিঙ্গ : পুরুষ		
217	NGW2138139	ফটো উপলব্ধ	218	WB/03/020/279139	ফটো উপলব্ধ	219	NGW1742048	ফটো উপলব্ধ
নাম : সঞ্জু দে পিতার নাম: প্রমোদ দে বাড়ির নং : N0099 বয়স : 27 লিঙ্গ : পুরুষ			নাম : সন্তোষ দে পিতার নাম: কালী কুমার দে বাড়ির নং : n0131 বয়স : 64 লিঙ্গ : পুরুষ			নাম : কমল দে পিতার নাম: সুকুমার দে বাড়ির নং : n0080 বয়স : 31 লিঙ্গ : পুরুষ		
220	WB/03/020/279250	ফটো উপলব্ধ	221	NGW1557180	ফটো উপলব্ধ	222	NGW2570018	ফটো উপলব্ধ
নাম : নিয়তী দে পিতার নাম: কালীকুমার দে বাড়ির নং : n0131 বয়স : 57 লিঙ্গ : মহিলা			নাম : বিপুল দে পিতার নাম: সুকুমার দে বাড়ির নং : n0080 বয়স : 32 লিঙ্গ : পুরুষ			নাম : সুবোধ চন্দ্র দে পিতার নাম: ধীরেন দে বাড়ির নং : n0088 বয়স : 66 লিঙ্গ : পুরুষ		
223	KZC1318252	ফটো উপলব্ধ	224	NGW1359603	ফটো উপলব্ধ	225	NGW2356400	ফটো উপলব্ধ
নাম : স্বপন দে পিতার নাম: মুহনী দে বাড়ির নং : n0028 বয়স : 48 লিঙ্গ : পুরুষ			নাম : ফতোমা খাতুন স্বামীর নাম: আজিজুল হক বাড়ির নং : n0050 বয়স : 38 লিঙ্গ : মহিলা			নাম : সুকুমার দে পিতার নাম: ধীরেন্দ্র দে বাড়ির নং : n0080 বয়স : 55 লিঙ্গ : পুরুষ		
226	NGW2226264	ফটো উপলব্ধ	227	NGW2821734	ফটো উপলব্ধ	228	NGW2092435	ফটো উপলব্ধ
নাম : তনয় দে পিতার নাম: খোকন দে বাড়ির নং : n0087 বয়স : 26 লিঙ্গ : পুরুষ			নাম : রনদীপ দে পিতার নাম: মানিক দে বাড়ির নং : এন0086 বয়স : 21 লিঙ্গ : পুরুষ			নাম : যতন দে পিতার নাম: সুবোধ চন্দ্র দে বাড়ির নং : n0088 বয়স : 29 লিঙ্গ : পুরুষ		
229	NGW2299105	ফটো উপলব্ধ	Q 230	NGW2055861	ফটো উপলব্ধ	231	KZC2716322	ফটো উপলব্ধ
নাম : মাধবী দে পিতার নাম: মদন দে বাড়ির নং : এন0092 বয়স : 26 লিঙ্গ : মহিলা			নাম : লক্ষ্মী রানী (ঘোষ) দে স্বামীর নাম: গোপাল দে বাড়ির নং : বয়স : 33 লিঙ্গ : মহিলা			নাম : সুমন দে পিতার নাম: সন্তোষ দে বাড়ির নং : 448 বয়স : 41 লিঙ্গ : পুরুষ		
232	KZC2395242	ফটো উপলব্ধ	233	NGW2356285	ফটো উপলব্ধ	234	NGW1842889	ফটো উপলব্ধ
নাম : মীরা নাহা(দে) স্বামীর নাম: বকুল চন্দ্র দে বাড়ির নং : n0050 বয়স : 58 লিঙ্গ : মহিলা			নাম : শিলা দে স্বামীর নাম: গৌরাজ দে বাড়ির নং : n0027 বয়স : 54 লিঙ্গ : মহিলা			নাম : অভিজিৎ দে পিতার নাম: সজিৎ দে বাড়ির নং : n0050 বয়স : 31 লিঙ্গ : পুরুষ		
235	NGW1955541	ফটো উপলব্ধ	236	WB/03/020/345414	ফটো উপলব্ধ	237	KZC1319466	ফটো উপলব্ধ
নাম : লিপিকা দে সরকার স্বামীর নাম: হিরেন চন্দ্র দে বাড়ির নং : n0086 বয়স : 31 লিঙ্গ : মহিলা			নাম : চিনু দে স্বামীর নাম: তপনচন্দ্র দে বাড়ির নং : n0098 বয়স : 61 লিঙ্গ : মহিলা			নাম : বাসন্তি দে স্বামীর নাম: ভবতোষ দে বাড়ির নং : n0094 বয়স : 65 লিঙ্গ : মহিলা		
238	NGW2299055	ফটো উপলব্ধ	Q 239	NGW1742063	ফটো উপলব্ধ	240	WB/03/020/345232	ফটো উপলব্ধ
নাম : মুনমুন দত্ত দে স্বামীর নাম: অজিত দে বাড়ির নং : এন0086 বয়স : 30 লিঙ্গ : মহিলা			নাম : পিংকি দে(ভৌমিকা) স্বামীর নাম: বিল্টু দে বাড়ির নং : বয়স : 41 লিঙ্গ : মহিলা			নাম : স্বপ্না দে স্বামীর নাম: সুধীর দে বাড়ির নং : n0050 বয়স : 53 লিঙ্গ : মহিলা		

241 নাম : তাপসী দে স্বামীর নাম: মুদুলচন্দ্র দে বাড়ির নং : n0050 বয়স : 59 লিঙ্গ : মহিলা	WB/03/020/345034	ফটো উপলব্ধ	242 নাম : রতন দে পিতার নাম: সুবোধ চন্দ্র দে বাড়ির নং : n0088 বয়স : 34 লিঙ্গ : পুরুষ	NGW1557198	ফটো উপলব্ধ	243 নাম : বিলু দে পিতার নাম: মহেন্দ্র দে বাড়ির নং : n0093 বয়স : 40 লিঙ্গ : পুরুষ	KZC2716645	ফটো উপলব্ধ
244 নাম : রিপারানী দে স্বামীর নাম: মদন দে বাড়ির নং : n0092 বয়স : 52 লিঙ্গ : মহিলা	WB/03/020/345438	ফটো উপলব্ধ	245 নাম : রিপন দে পিতার নাম: সন্তোষ দে বাড়ির নং : n0131 বয়স : 36 লিঙ্গ : পুরুষ	NGW1466481	ফটো উপলব্ধ	246 নাম : তপনচন্দ্র দে পিতার নাম: অতুলচন্দ্র দে বাড়ির নং : n0098 বয়স : 71 লিঙ্গ : পুরুষ	WB/03/020/345415	ফটো উপলব্ধ
247 নাম : জীবন দে পিতার নাম: ধীরেন্দ্র চন্দ্র দে বাড়ির নং : n0090 বয়স : 57 লিঙ্গ : পুরুষ	WB/03/020/345137	ফটো উপলব্ধ	248 নাম : হারাধন দে পিতার নাম: চেতন দে বাড়ির নং : n0089 বয়স : 55 লিঙ্গ : পুরুষ	NGW2356160	ফটো উপলব্ধ	249 নাম : প্রদীপ দে পিতার নাম: জীতেন্দ্র চন্দ্র দে বাড়ির নং : n0082 বয়স : 42 লিঙ্গ : পুরুষ	KZC2218030	ফটো উপলব্ধ
250 নাম : হেনারানী দে স্বামীর নাম: জীতেন্দ্র দে বাড়ির নং : n0082 বয়স : 60 লিঙ্গ : মহিলা	WB/03/020/345444	ফটো উপলব্ধ	251 নাম : জীতেন্দ্র দে পিতার নাম: গিরীন্দ্র দে বাড়ির নং : n0082 বয়স : 68 লিঙ্গ : পুরুষ	WB/03/020/345445	ফটো উপলব্ধ	252 নাম : হেনা দে স্বামীর নাম: মানিক দে বাড়ির নং : n0086 বয়স : 41 লিঙ্গ : মহিলা	KZC2395200	ফটো উপলব্ধ
253 নাম : সুমন দে পিতার নাম: নিরঞ্জন দে বাড়ির নং : n0083 বয়স : 40 লিঙ্গ : পুরুষ	KZC2395226	ফটো উপলব্ধ	254 নাম : মানিক দে পিতার নাম: নৃপেন্দ্র দে বাড়ির নং : n0086 বয়স : 50 লিঙ্গ : পুরুষ	NGW2356244	ফটো উপলব্ধ	255 নাম : লিপিকা দে পিতার নাম: বকুল দে বাড়ির নং : n0050 বয়স : 26 লিঙ্গ : মহিলা	NGW2226439	ফটো উপলব্ধ
256 নাম : দিপালী দে স্বামীর নাম: নৃপেন্দ্র দে বাড়ির নং : n0086 বয়স : 65 লিঙ্গ : মহিলা	WB/03/020/345446	ফটো উপলব্ধ	257 নাম : গোপাল দে পিতার নাম: মদন দে বাড়ির নং : N0092 বয়স : 30 লিঙ্গ : পুরুষ	NGW2138246	ফটো উপলব্ধ	258 নাম : পুষ্প দে (সিন্ধা) স্বামীর নাম: সুমন দে বাড়ির নং : n0083 বয়স : 35 লিঙ্গ : মহিলা	NGW1742055	ফটো উপলব্ধ
259 নাম : নিরঞ্জন দে পিতার নাম: রমেশচন্দ্র দে বাড়ির নং : n0083 বয়স : 71 লিঙ্গ : পুরুষ	WB/03/020/345108	ফটো উপলব্ধ	260 নাম : মমতারানী দে স্বামীর নাম: মহেন্দ্র চন্দ্র দে বাড়ির নং : n0093 বয়স : 62 লিঙ্গ : মহিলা	WB/03/020/345442	ফটো উপলব্ধ	261 নাম : হেনা দে স্বামীর নাম: জীবন দে বাড়ির নং : n0090 বয়স : 51 লিঙ্গ : মহিলা	WB/03/020/345186	ফটো উপলব্ধ
262 নাম : হীরেনচন্দ্র দে পিতার নাম: নৃপেনচন্দ্র দে বাড়ির নং : n0086 বয়স : 43 লিঙ্গ : পুরুষ	KZC1380609	ফটো উপলব্ধ	263 নাম : সুধীর দে পিতার নাম: মধুসূদন দে বাড়ির নং : n0050 বয়স : 56 লিঙ্গ : পুরুষ	WB/03/020/345136	ফটো উপলব্ধ	264 নাম : বকুলচন্দ্র দে পিতার নাম: মধুসূদন দে বাড়ির নং : n0050 বয়স : 58 লিঙ্গ : পুরুষ	WB/03/020/345413	ফটো উপলব্ধ
265 নাম : মুদুলচন্দ্র দে পিতার নাম: মধুসূদন দে বাড়ির নং : n0050 বয়স : 69 লিঙ্গ : পুরুষ	WB/03/020/345035	ফটো উপলব্ধ	266 নাম : সমীর দে পিতার নাম: সুবোধ চন্দ্র দে বাড়ির নং : n0099 বয়স : 60 লিঙ্গ : পুরুষ	NGW2845584	ফটো উপলব্ধ	267 নাম : সেরিনা খাতুন পিতার নাম: অলিয়ার রহমান বাড়ির নং : এন0114 বয়স : 25 লিঙ্গ : মহিলা	NEV2127348	ফটো উপলব্ধ
268 নাম : রফিকুল হোসেন পিতার নাম: কবির উদ্দিন মহম্মদ বাড়ির নং : এন0099 বয়স : 23 লিঙ্গ : পুরুষ	NGW2866606	ফটো উপলব্ধ	269 নাম : গীতারানী দে স্বামীর নাম: সুবোধ চন্দ্র দে বাড়ির নং : n0088 বয়স : 59 লিঙ্গ : মহিলা	WB/03/020/345190	ফটো উপলব্ধ	270 নাম : শেফালী দে স্বামীর নাম: খোকন দে বাড়ির নং : n0087 বয়স : 53 লিঙ্গ : মহিলা	WB/03/020/345270	ফটো উপলব্ধ

271	NGW1742014	নাম : সাথী দে (ভদ্র) স্বামীর নাম: সুদন চন্দ্র দে বাড়ির নং : n0088 বয়স : 34 লিঙ্গ : মহিলা	ফটো উপলব্ধ	272	KZC2770907	নাম : সুদন চন্দ্র দে পিতার নাম: সুবোধ চন্দ্র দে বাড়ির নং : n0088 বয়স : 39 লিঙ্গ : পুরুষ	ফটো উপলব্ধ	273	WB/03/020/345073	নাম : শোকন দে পিতার নাম: রবীন্দ্র দে বাড়ির নং : n0087 বয়স : 58 লিঙ্গ : পুরুষ	ফটো উপলব্ধ
274	WB/03/020/345448	নাম : শান্তিরানী দে স্বামীর নাম: রবীন্দ্র দে বাড়ির নং : n0087 বয়স : 70 লিঙ্গ : মহিলা	ফটো উপলব্ধ	275	WB/03/020/345441	নাম : মদন দে পিতার নাম: সুরেশ দে বাড়ির নং : n0092 বয়স : 58 লিঙ্গ : পুরুষ	ফটো উপলব্ধ	276	KZC2533032	নাম : অজিত দে পিতার নাম: নৃপেন্দ্র চন্দ্র দে বাড়ির নং : n0086 বয়স : 38 লিঙ্গ : পুরুষ	ফটো উপলব্ধ
277	HJK1507466	নাম : মান্নিপ দে (সেন) স্বামীর নাম: বান্টু সেন বাড়ির নং : n0243 বয়স : 48 লিঙ্গ : মহিলা	ফটো উপলব্ধ	278	NGW2036812	নাম : পায়েল দে দেব স্বামীর নাম: বিশ্বজিৎ দেব বাড়ির নং : n0297 বয়স : 29 লিঙ্গ : মহিলা	ফটো উপলব্ধ	279	NGW2822161	নাম : আশুতোষ দেব পিতার নাম: যতীন্দ্রনাথ দেব বাড়ির নং : n0051 বয়স : 66 লিঙ্গ : পুরুষ	ফটো উপলব্ধ
280	WB/03/020/345230	নাম : সবিতা দেব স্বামীর নাম: আশুতোষ দেব বাড়ির নং : n0051 বয়স : 61 লিঙ্গ : মহিলা	ফটো উপলব্ধ	281	KZC2716686	নাম : বিশ্বজিৎ দেব পিতার নাম: আশুতোষ দেব বাড়ির নং : n0051 বয়স : 38 লিঙ্গ : পুরুষ	ফটো উপলব্ধ	282	NGW2356582	নাম : নিরঞ্জন পাল পিতার নাম: প্রফুল্ল পাল বাড়ির নং : n0125 বয়স : 54 লিঙ্গ : পুরুষ	ফটো উপলব্ধ
283	NGW2356608	নাম : বাসন্তী পাল স্বামীর নাম: প্রফুল্ল পাল বাড়ির নং : n0123 বয়স : 79 লিঙ্গ : মহিলা	ফটো উপলব্ধ	284	NGW2356590	নাম : মঞ্জু পাল পিতার নাম: প্রফুল্ল কুমার বাড়ির নং : n0124 বয়স : 59 লিঙ্গ : মহিলা	ফটো উপলব্ধ	285	JLG3100799	নাম : নমিতা পাল দাস স্বামীর নাম: নিরঞ্জন পাল বাড়ির নং : n0125 বয়স : 45 লিঙ্গ : মহিলা	ফটো উপলব্ধ
286	WB/03/020/480112	নাম : জ্যোতা পাহান স্বামীর নাম: বাবুলাল পাহান বাড়ির নং : n0232 বয়স : 55 লিঙ্গ : মহিলা	ফটো উপলব্ধ	287	KZC2770931	নাম : বাপী বর্মণ পিতার নাম: বিনোদ বর্মণ বাড়ির নং : n0105 বয়স : 36 লিঙ্গ : পুরুষ	ফটো উপলব্ধ	288	WB/03/020/345076	নাম : রতন বর্মণ পিতার নাম: কামিনী বর্মণ বাড়ির নং : n0169 বয়স : 57 লিঙ্গ : পুরুষ	ফটো উপলব্ধ
289	NGW2632842	নাম : ধনঞ্জয় বর্মণ পিতার নাম: রাজেন্দ্র বর্মণ বাড়ির নং : 237 বয়স : 24 লিঙ্গ : পুরুষ	ফটো উপলব্ধ	290	NGW2226223	নাম : নয়ন বর্মণ পিতার নাম: রতন বর্মণ বাড়ির নং : n0169 বয়স : 26 লিঙ্গ : পুরুষ	ফটো উপলব্ধ	291	WB/03/020/282389	নাম : সবিতা বর্মণ স্বামীর নাম: সুশান্ত বর্মণ বাড়ির নং : এন0085 বয়স : 56 লিঙ্গ : মহিলা	ফটো উপলব্ধ
292	NGW1842988	নাম : তাপস বর্মণ পিতার নাম: ফুলচরণ বর্মণ বাড়ির নং : তোরল পাড়া বয়স : 30 লিঙ্গ : পুরুষ	ফটো উপলব্ধ	293	KZC2395705	নাম : সমীর বর্মণ পিতার নাম: পুলিন বর্মণ বাড়ির নং : n0248 বয়স : 42 লিঙ্গ : পুরুষ	ফটো উপলব্ধ	294	KZC1380732	নাম : ফজিরদ্দিন মহম্মদ পিতার নাম: মখীমুদ্দীন মহঃ বাড়ির নং : n0248 বয়স : 61 লিঙ্গ : পুরুষ	ফটো উপলব্ধ
295	WB/03/020/345046	নাম : বিজয় বর্মণ পিতার নাম: সতীশচন্দ্র বর্মণ বাড়ির নং : n0105 বয়স : 61 লিঙ্গ : পুরুষ	ফটো উপলব্ধ	296	WB/03/020/345278	নাম : বিউটি বর্মণ স্বামীর নাম: রতন বর্মণ বাড়ির নং : n0248 বয়স : 53 লিঙ্গ : মহিলা	ফটো উপলব্ধ	297	NGW2138097	নাম : মলয় বর্মণ পিতার নাম: শঙ্কর বর্মণ বাড়ির নং : N0143 বয়স : 27 লিঙ্গ : পুরুষ	ফটো উপলব্ধ
298	NGW2288751	নাম : মমতা বর্মণ পিতার নাম: মনু বর্মণ বাড়ির নং : এন0 160 বয়স : 29 লিঙ্গ : মহিলা	ফটো উপলব্ধ	299	WB/03/020/345121	নাম : সুচিত্রা বর্মণ স্বামীর নাম: ফুলকিশোর বর্মণ বাড়ির নং : n0212 বয়স : 47 লিঙ্গ : মহিলা	ফটো উপলব্ধ	300	NGW1842756	নাম : মায়্যা (ঘোষ)দে স্বামীর নাম: সমার চন্দ্র দে বাড়ির নং : n0248 বয়স : 56 লিঙ্গ : মহিলা	ফটো উপলব্ধ



301 নাম : ঝনু সেন পিতার নাম: ভীম সেন বাড়ির নং : n0248 বয়স : 54 লিঙ্গ : পুরুষ	WB/03/020/300279	302 নাম : রাহুল দেব বর্মণ পিতার নাম: বিনোদ বর্মণ বাড়ির নং : n0105 বয়স : 32 লিঙ্গ : পুরুষ	NGW1557206	303 নাম : বিনোদ বর্মণ পিতার নাম: সতীশচন্দ্র বর্মণ বাড়ির নং : n0105 বয়স : 69 লিঙ্গ : পুরুষ	NGW2356616
304 নাম : মমতাজ বেগম স্বামীর নাম: আনোমুল রহমান বাড়ির নং : n0248 বয়স : 39 লিঙ্গ : মহিলা	KZC2650927	305 নাম : বেগম খাতুন পিতার নাম: আবুল হক বাড়ির নং : n0085 বয়স : 42 লিঙ্গ : মহিলা	KZC2395002	306 নাম : মহঃ ফিরোজ আলী পিতার নাম: ফজিবুদ্দিন মহম্মদ বাড়ির নং : n0248 বয়স : 30 লিঙ্গ : পুরুষ	NGW2055713
307 নাম : আমিরুল হক পিতার নাম: ফজি মহম্মদ বাড়ির নং : n0248 বয়স : 28 লিঙ্গ : পুরুষ	NGW2055739	308 নাম : রেখা দে (চন্দ) স্বামীর নাম: স্বপন দে বাড়ির নং : n0248 বয়স : 37 লিঙ্গ : মহিলা	NGW1843010	309 নাম : নূর ইসলাম মায়ের নাম: বেগম খাতুন বাড়ির নং : এন0085 বয়স : 22 লিঙ্গ : পুরুষ	NGW2776623
310 নাম : সাধনা রায় বর্মণ স্বামীর নাম: বিনোদ বর্মণ বাড়ির নং : n0105 বয়স : 61 লিঙ্গ : মহিলা	WB/03/020/345082	Q 311 নাম : উষা বর্মণ স্বামীর নাম: ফুলচরণ বর্মণ বাড়ির নং : এন0202 বয়স : 58 লিঙ্গ : মহিলা	KZC2765089	312 নাম : কার্তিক বর্মণ পিতার নাম: হরেন্দ্র বর্মণ বাড়ির নং : n0236 বয়স : 57 লিঙ্গ : পুরুষ	WB/03/020/354179
313 নাম : রাজেন্দ্র বর্মণ পিতার নাম: ধনীচরণ বর্মণ বাড়ির নং : n0237 বয়স : 40 লিঙ্গ : পুরুষ	NGW0846980	314 নাম : মামনি বর্মণ পিতার নাম: রতন বর্মণ বাড়ির নং : তোড়ল পাড়া বয়স : 30 লিঙ্গ : মহিলা	NGW2885416	315 নাম : সুজন বর্মণ পিতার নাম: রতন বর্মণ বাড়ির নং : n0169 বয়স : 28 লিঙ্গ : পুরুষ	NGW2055705
316 নাম : সুমন বর্মণ পিতার নাম: ফুলকিশোর বর্মণ বাড়ির নং : n0213 বয়স : 32 লিঙ্গ : পুরুষ	NGW1842871	317 নাম : ফুলকিশোর বর্মণ পিতার নাম: ক্ষিতীশ বর্মণ বাড়ির নং : n0213 বয়স : 54 লিঙ্গ : পুরুষ	WB/03/020/345134	318 নাম : ফ লচরণ বর্মণ পিতার নাম: ক্ষিতীশ বর্মণ বাড়ির নং : এন0202 বয়স : 64 লিঙ্গ : পুরুষ	KZC2712545
319 নাম : স্বপন বর্মণ পিতার নাম: ফুলচরণ বর্মণ বাড়ির নং : n0132 বয়স : 40 লিঙ্গ : পুরুষ	NGW1359660	320 নাম : সুশান্ত বর্মণ পিতার নাম: যামিনী বর্মণ বাড়ির নং : এন0012 বয়স : 64 লিঙ্গ : পুরুষ	WB/03/020/282405	321 নাম : বেণী খাতুন স্বামীর নাম: আজিরুল হক বাড়ির নং : n0012 বয়স : 39 লিঙ্গ : মহিলা	KZC2715969
322 নাম : সহিমা খাতুন মায়ের নাম: জাহেদা খাতুন বাড়ির নং : n0012 বয়স : 25 লিঙ্গ : মহিলা	NGW2633410	323 নাম : আজিজুল হক পিতার নাম: জাবেদ আলী বাড়ির নং : n0012 বয়স : 39 লিঙ্গ : পুরুষ	KZC2533008	324 নাম : ইয়াজুল মহঃ পিতার নাম: জাবেত আলী বাড়ির নং : n0012 বয়স : 37 লিঙ্গ : পুরুষ	KZC2770873
325 নাম : আজিনা খাতুন স্বামীর নাম: ইয়াজুল মহঃ বাড়ির নং : N0012 বয়স : 34 লিঙ্গ : মহিলা	NGW1858190	326 নাম : জয়দেব বর্মণ পিতার নাম: সুশান্ত বর্মণ বাড়ির নং : এন0012 বয়স : 27 লিঙ্গ : পুরুষ	NGW2663417	327 নাম : জাহেদা খাতুন স্বামীর নাম: কালাম রহমান বাড়ির নং : n0012 বয়স : 37 লিঙ্গ : মহিলা	KZC2770865
328 নাম : কৃষ্ণা বাড়ুই পিতার নাম: চিত্ত রঞ্জন বাড়ুই বাড়ির নং : n0118 বয়স : 66 লিঙ্গ : পুরুষ	KZC0081448	329 নাম : সরস্বতী বাড়ুই স্বামীর নাম: কৃষ্ণ বাড়ুই বাড়ির নং : n0119 বয়স : 50 লিঙ্গ : মহিলা	KZC0081497	330 নাম : সাহেরা বানু স্বামীর নাম: হাসিমুল মহঃ বাড়ির নং : n0250 বয়স : 32 লিঙ্গ : মহিলা	NGW1696392



331	TSX1667567	নাম : পরিতোষ বিশ্বাস পিতার নাম: মুত গোবিন্দ বিশ্বাস বাড়ির নং : n0287 বয়স : 30 লিঙ্গ : পুরুষ	ফটো উপলব্ধ	332	NGW2633378	নাম : বীনা বিশ্বাস অন্যান্য: পরিতোষ বিশ্বাস বাড়ির নং : n0287 বয়স : 26 লিঙ্গ : মহিলা	ফটো উপলব্ধ	333	NGW2663359	নাম : আলিফ রহমান পিতার নাম: লুৎফর রহমান বাড়ির নং : এন0058 বয়স : 24 লিঙ্গ : পুরুষ	ফটো উপলব্ধ
334	NGW2663425	নাম : সাবানা ইয়াসমিন স্বামীর নাম: বাপ্পা রহমান বাড়ির নং : এন0058 বয়স : 25 লিঙ্গ : মহিলা	ফটো উপলব্ধ	335	KZC2715910	নাম : জয়ফুল খাতুন স্বামীর নাম: অসিদুল বাড়ির নং : n0058 বয়স : 40 লিঙ্গ : মহিলা	ফটো উপলব্ধ	336	WB/03/020/345456	নাম : লতিফা বেওয়া স্বামীর নাম: শুকরু মহঃ বাড়ির নং : n0058 বয়স : 75 লিঙ্গ : মহিলা	ফটো উপলব্ধ
337	NGW1955525	নাম : বাপ্পা রহমান পিতার নাম: অসিদুল হক বাড়ির নং : n0058 বয়স : 29 লিঙ্গ : পুরুষ	ফটো উপলব্ধ	338	KZC2395127	নাম : অসিদুল হক পিতার নাম: শুকরু মহঃ বাড়ির নং : n0058 বয়স : 46 লিঙ্গ : পুরুষ	ফটো উপলব্ধ	339	WB/03/020/345457	নাম : লুৎফর রহমান পিতার নাম: শুকরু মহঃ বাড়ির নং : n0058 বয়স : 52 লিঙ্গ : পুরুষ	ফটো উপলব্ধ
340	KZC2134112	নাম : করিমা খাতুন স্বামীর নাম: লুৎফর রহমান বাড়ির নং : n0058 বয়স : 44 লিঙ্গ : মহিলা	ফটো উপলব্ধ	341	NGW2857662	নাম : রানা রহমান পিতার নাম: লুৎফর রহমান বাড়ির নং : এন0058 বয়স : 20 লিঙ্গ : পুরুষ	ফটো উপলব্ধ	342	NGW2138238	নাম : পরভিনা বেগম পিতার নাম: আব্দুল করিম বাড়ির নং : N0079 বয়স : 29 লিঙ্গ : মহিলা	ফটো উপলব্ধ
343	KZC2650893	নাম : মনোয়ারা বেগম পিতার নাম: আব্দুল খালেক বাড়ির নং : n0229 বয়স : 46 লিঙ্গ : মহিলা	ফটো উপলব্ধ	344	NGW2055853	নাম : মজিবর মহঃ মায়ের নাম: মনোয়ারা বেগম বাড়ির নং : n0229 বয়স : 29 লিঙ্গ : পুরুষ	ফটো উপলব্ধ	345	NGW2226330	নাম : মামুনি বেগম স্বামীর নাম: সরিফুল হক বাড়ির নং : n0288 বয়স : 37 লিঙ্গ : মহিলা	ফটো উপলব্ধ
346	NGW2226363	নাম : আমিনা খাতুন স্বামীর নাম: মজিবর মহঃ বাড়ির নং : n0229 বয়স : 31 লিঙ্গ : মহিলা	ফটো উপলব্ধ	347	NGW2138121	নাম : ঋষভ ভৌমিক পিতার নাম: রতন ভৌমিক বাড়ির নং : N0006 বয়স : 28 লিঙ্গ : পুরুষ	ফটো উপলব্ধ	348	KZC2395358	নাম : স্বপন কুমার ভৌমিক পিতার নাম: ধীরেন্দ্র নাথ ভৌমিক বাড়ির নং : n0006 বয়স : 71 লিঙ্গ : পুরুষ	ফটো উপলব্ধ
349	NGW1557214	নাম : মাম্পি ভৌমিক পিতার নাম: রতন ভৌমিক বাড়ির নং : n0006 বয়স : 35 লিঙ্গ : মহিলা	ফটো উপলব্ধ	350	WB/03/020/345227	নাম : রতন ভৌমিক পিতার নাম: ধীরেন্দ্র নাথ ভৌমিক বাড়ির নং : n0006 বয়স : 64 লিঙ্গ : পুরুষ	ফটো উপলব্ধ	351	WB/03/020/345228	নাম : হাসী ভৌমিক স্বামীর নাম: রতন ভৌমিক বাড়ির নং : n0006 বয়স : 57 লিঙ্গ : মহিলা	ফটো উপলব্ধ
352	KZC2533057	নাম : সৈকত ভৌমিক পিতার নাম: স্বপন ভৌমিক বাড়ির নং : n0006 বয়স : 39 লিঙ্গ : পুরুষ	ফটো উপলব্ধ	353	KZC2395366	নাম : সুস্মিতা ভৌমিক স্বামীর নাম: স্বপন ভৌমিক বাড়ির নং : n0006 বয়স : 59 লিঙ্গ : মহিলা	ফটো উপলব্ধ	354	NGW1742022	নাম : স্বাগতা ভৌমিক পিতার নাম: স্বপন ভৌমিক বাড়ির নং : n0006 বয়স : 32 লিঙ্গ : মহিলা	ফটো উপলব্ধ
355	NGW2579977	নাম : সীমা মজুমদার স্বামীর নাম: সঞ্জিব্রত মজুমদার বাড়ির নং : n0007 বয়স : 56 লিঙ্গ : মহিলা	ফটো উপলব্ধ	356	KZC2533081	নাম : উদয় মজুমদার পিতার নাম: সত্যব্রত মজুমদার বাড়ির নং : n0007 বয়স : 38 লিঙ্গ : পুরুষ	ফটো উপলব্ধ	357	NGW1466465	নাম : সন্ধ্যা মজুমদার পিতার নাম: সঞ্জিব্রত মজুমদার বাড়ির নং : n0007 বয়স : 33 লিঙ্গ : পুরুষ	ফটো উপলব্ধ
358	NGW2579993	নাম : অদিতি মজুমদার স্বামীর নাম: সুরত মজুমদার বাড়ির নং : n0007 বয়স : 60 লিঙ্গ : মহিলা	ফটো উপলব্ধ	359	NGW1359512	নাম : দেবব্রত মজুমদার পিতার নাম: সুরত মজুমদার বাড়ির নং : n0007 বয়স : 38 লিঙ্গ : পুরুষ	ফটো উপলব্ধ	360	WB/03/020/345164	নাম : দীপ্তি মজুমদার স্বামীর নাম: সত্যব্রত মজুমদার বাড়ির নং : n0007 বয়স : 59 লিঙ্গ : মহিলা	ফটো উপলব্ধ

361	KZC1378801	নাম : মিঠু দে মজুমদার স্বামীর নাম: মধুসূদন দে বাড়ির নং : n0007 বয়স : 49 লিঙ্গ : মহিলা	ফটো উপলব্ধ	362	WB/03/020/360502	নাম : মধুসূদন দে পিতার নাম: দীপক দে বাড়ির নং : এন0007 বয়স : 52 লিঙ্গ : পুরুষ	ফটো উপলব্ধ	363	NGW2579985	নাম : শক্তিরত মজুমদার পিতার নাম: কালীপ্রসন্ন মজুমদার বাড়ির নং : n0007 বয়স : 67 লিঙ্গ : পুরুষ	ফটো উপলব্ধ
364	KZC1319409	নাম : সত্যব্রত মজুমদার পিতার নাম: কালীপ্রসন্ন মজুমদার বাড়ির নং : n0007 বয়স : 71 লিঙ্গ : পুরুষ	ফটো উপলব্ধ	365	NGW1466390	নাম : মকবুল পিতার নাম: মকবুল বাড়ির নং : n0011 বয়স : 30 লিঙ্গ : পুরুষ	ফটো উপলব্ধ	366	NGW2356012	নাম : মফাজুল মহম্মদ পিতার নাম: আফাজউদ্দীন মহঃ বাড়ির নং : n0111 বয়স : 66 লিঙ্গ : পুরুষ	ফটো উপলব্ধ
367	NGW2226405	নাম : লীলু মহম্মদ পিতার নাম: মঙ্গল মহম্মদ বাড়ির নং : n0016 বয়স : 28 লিঙ্গ : পুরুষ	ফটো উপলব্ধ	368	NGW2356020	নাম : সাবেদা খাতুন স্বামীর নাম: ময়জুল মহম্মদ বাড়ির নং : n0111 বয়স : 54 লিঙ্গ : মহিলা	ফটো উপলব্ধ	369	NGW2055754	নাম : মল্লিকা বেগম পিতার নাম: সালমান হোসেন বাড়ির নং : n0111 বয়স : 28 লিঙ্গ : মহিলা	ফটো উপলব্ধ
370	KZC2395051	নাম : জিলু মোহাম্মদ পিতার নাম: জমিরুদ্দিন বাড়ির নং : n0018 বয়স : 40 লিঙ্গ : পুরুষ	ফটো উপলব্ধ	371	NGW1842822	নাম : রিংকি বেগম স্বামীর নাম: জিলু মহঃ বাড়ির নং : n0018 বয়স : 31 লিঙ্গ : মহিলা	ফটো উপলব্ধ	372	KZC2715894	নাম : মহাবুব মোহাম্মদ পিতার নাম: জমিরুদ্দিন বাড়ির নং : n0018 বয়স : 38 লিঙ্গ : পুরুষ	ফটো উপলব্ধ
373	NGW2355907	নাম : জমিরুদ্দিন মহম্মদ পিতার নাম: মহিরউদ্দীন মহঃ বাড়ির নং : n0018 বয়স : 66 লিঙ্গ : পুরুষ	ফটো উপলব্ধ	374	KZC2532976	নাম : নূরজাহান বেগম স্বামীর নাম: জাহাঙ্গীর আলম বাড়ির নং : n0018 বয়স : 39 লিঙ্গ : মহিলা	ফটো উপলব্ধ	375	NGW2356293	নাম : মঙ্গল মহম্মদ পিতার নাম: সুকু মহম্মদ বাড়ির নং : n0216 বয়স : 56 লিঙ্গ : পুরুষ	ফটো উপলব্ধ
376	KZC2395044	নাম : জাহাঙ্গীর আলম পিতার নাম: জমিরুদ্দিন বাড়ির নং : n0018 বয়স : 30 লিঙ্গ : পুরুষ	ফটো উপলব্ধ	377	WB/03/020/345336	নাম : অঞ্জনা মিত্র চৌধুরী পিতার নাম: সুরেন্দ্র মিত্র চৌধুরী বাড়ির নং : n0106 বয়স : 60 লিঙ্গ : মহিলা	ফটো উপলব্ধ	378	WB/03/020/345072	নাম : দেবাশীষ মিত্র চৌধুরী পিতার নাম: সুরেন্দ্র নাথ মিত্র চৌধুরী বাড়ির নং : n0106 বয়স : 59 লিঙ্গ : পুরুষ	ফটো উপলব্ধ
379	WB/03/020/345169	নাম : মমতা খাতুন স্বামীর নাম: সমারু মহঃ বাড়ির নং : n0067 বয়স : 54 লিঙ্গ : মহিলা	ফটো উপলব্ধ	380	NGW1741958	নাম : সাদিকুল রহমান পিতার নাম: ছাপ্পার মহঃ বাড়ির নং : n0023 বয়স : 33 লিঙ্গ : পুরুষ	ফটো উপলব্ধ	381	KZC2533016	নাম : রফিজা খাতুন স্বামীর নাম: কবীরুদ্দিন মোহাম্মদ বাড়ির নং : n0026 বয়স : 42 লিঙ্গ : মহিলা	ফটো উপলব্ধ
382	NGW2355782	নাম : ছাপর মোহাম্মদ পিতার নাম: তরীমুদ্দীন মহঃ বাড়ির নং : n0023 বয়স : 70 লিঙ্গ : পুরুষ	ফটো উপলব্ধ	383	NGW2355758	নাম : কবীরুদ্দিন মোহাম্মদ পিতার নাম: বছিরউদ্দীন মহঃ বাড়ির নং : n0026 বয়স : 50 লিঙ্গ : পুরুষ	ফটো উপলব্ধ	384	NGW2355824	নাম : জেলেখা খাতুন স্বামীর নাম: মৈনৌদ্দীন মোহাম্মদ বাড়ির নং : n0075 বয়স : 55 লিঙ্গ : মহিলা	ফটো উপলব্ধ
385	NGW2226389	নাম : রেজিনা বানু স্বামীর নাম: সাদিকুল রহমান বাড়ির নং : n0023 বয়স : 27 লিঙ্গ : মহিলা	ফটো উপলব্ধ	386	KZC1318138	নাম : হাচেনা খাতুন স্বামীর নাম: ওসিয়ার রহমান বাড়ির নং : n0017 বয়স : 50 লিঙ্গ : মহিলা	ফটো উপলব্ধ	387	NGW1742147	নাম : ছালেকা খাতুন স্বামীর নাম: জয়নাল হক বাড়ির নং : n0075 বয়স : 34 লিঙ্গ : মহিলা	ফটো উপলব্ধ
388	NGW2355980	নাম : ওসিয়ার রহমান পিতার নাম: কুতুবউদ্দীন মহঃ বাড়ির নং : n0017 বয়স : 53 লিঙ্গ : পুরুষ	ফটো উপলব্ধ	389	NGW2355816	নাম : মৈনৌদ্দীন মোহাম্মদ পিতার নাম: পিয়ারউদ্দীন মহঃ বাড়ির নং : n0075 বয়স : 61 লিঙ্গ : পুরুষ	ফটো উপলব্ধ	390	NGW2356368	নাম : আব্দুল হোসেন পিতার নাম: কুতুবউদ্দীন মহাম্মদ বাড়ির নং : n0017 বয়স : 50 লিঙ্গ : পুরুষ	ফটো উপলব্ধ

391	NGW2355964	ফটো উপলব্ধ	392	NGW2355972	ফটো উপলব্ধ	393	KZC1318120	ফটো উপলব্ধ
নাম : কুতুবুদ্দিন মোহাম্মদ পিতার নাম: খয়রুদ্দিন মহঃ বাড়ির নং : n0017 বয়স : 76 লিঙ্গ : পুরুষ			নাম : ওসিমা খাতুন স্বামীর নাম: কুতুবুদ্দিন এমডি বাড়ির নং : n0017 বয়স : 69 লিঙ্গ : মহিলা			নাম : রসিদা খাতুন স্বামীর নাম: আব্দুল হোসেন বাড়ির নং : n0017 বয়স : 49 লিঙ্গ : মহিলা		
394	NGW2663433	ফটো উপলব্ধ	395	NGW2355741	ফটো উপলব্ধ	396	NGW1955426	ফটো উপলব্ধ
নাম : রফিক হোসেন পিতার নাম: কবিরুদ্দিন মহম্মদ বাড়ির নং : এন0026 বয়স : 24 লিঙ্গ : পুরুষ			নাম : সোমার মোহাম্মদ পিতার নাম: তছিরুদ্দিন মহঃ বাড়ির নং : n0067 বয়স : 63 লিঙ্গ : পুরুষ			নাম : নবিউল ইসলাম পিতার নাম: ওসিয়ার রহমান বাড়ির নং : n0017 বয়স : 29 লিঙ্গ : পুরুষ		
397	NGW2299097	ফটো উপলব্ধ	398	KZC2395135	ফটো উপলব্ধ	399	NGW2226272	ফটো উপলব্ধ
নাম : পারভিন খাতুন পিতার নাম: আব্দুল হোসেন বাড়ির নং : এন0017 বয়স : 25 লিঙ্গ : মহিলা			নাম : জয়নাল হক পিতার নাম: ময়নুদ্দিন মহঃ বাড়ির নং : n0075 বয়স : 40 লিঙ্গ : পুরুষ			নাম : রমজান রহমান পিতার নাম: অসিদুল হক বাড়ির নং : n0286 বয়স : 26 লিঙ্গ : পুরুষ		
400	NGW2138113	ফটো উপলব্ধ	401	NGW2779973	ফটো উপলব্ধ	402	NGW2356574	ফটো উপলব্ধ
নাম : নজমুল রহমান পিতার নাম: হামিদুল মহম্মদ বাড়ির নং : N0069 বয়স : 27 লিঙ্গ : পুরুষ			নাম : বিজয় রায় পিতার নাম: কালাচাঁদ রায় বাড়ির নং : এন0131 বয়স : 23 লিঙ্গ : পুরুষ			নাম : বীরাবাল্য রায় স্বামীর নাম: বিপিনচন্দ্র রায় বাড়ির নং : n0003 বয়স : 76 লিঙ্গ : মহিলা		
403	WB/03/020/345050	ফটো উপলব্ধ	404	NGW1955566	ফটো উপলব্ধ	405	WB/03/020/345197	ফটো উপলব্ধ
নাম : কালাচাঁদ রায় পিতার নাম: বিপিন চন্দ্র রায় বাড়ির নং : n0003 বয়স : 55 লিঙ্গ : পুরুষ			নাম : শিউলী রায় পিতার নাম: কালা রায় বাড়ির নং : n0003 বয়স : 29 লিঙ্গ : মহিলা			নাম : কাঞ্চন রায় স্বামীর নাম: কালাচাঁদ রায় বাড়ির নং : n0003 বয়স : 51 লিঙ্গ : মহিলা		
406	WB/03/020/345097	ফটো উপলব্ধ	407	WB/03/020/345286	ফটো উপলব্ধ	408	NGW1359579	ফটো উপলব্ধ
নাম : আমাতু রায় পিতার নাম: ভেকু রায় বাড়ির নং : n0019 বয়স : 71 লিঙ্গ : পুরুষ			নাম : প্রতিমা রায় স্বামীর নাম: কাশীনাথ রায় বাড়ির নং : n0030 বয়স : 70 লিঙ্গ : মহিলা			নাম : পুষ্প রায় স্বামীর নাম: সত্যেন রায় বাড়ির নং : n0042 বয়স : 34 লিঙ্গ : মহিলা		
409	WB/03/020/345376	ফটো উপলব্ধ	410	KZC2395572	ফটো উপলব্ধ	Q 411	KZC2533149	ফটো উপলব্ধ
নাম : সুলতা রায় স্বামীর নাম: ফুলেন্দ্র নাথ রায় বাড়ির নং : n0041 বয়স : 55 লিঙ্গ : মহিলা			নাম : সন্ধ্যামুনি রায় স্বামীর নাম: রজনী রায় বাড়ির নং : n0013 বয়স : 65 লিঙ্গ : মহিলা			নাম : শীরেন রায় পিতার নাম: দোমোশ রায় বাড়ির নং : বয়স : 49 লিঙ্গ : পুরুষ		
412	WB/03/020/345262	ফটো উপলব্ধ	413	KZC2396042	ফটো উপলব্ধ	414	NGW1742030	ফটো উপলব্ধ
নাম : সুমতি রায় স্বামীর নাম: সোমারু রায় বাড়ির নং : n0009 বয়স : 57 লিঙ্গ : মহিলা			নাম : সুখধন রায় পিতার নাম: বিশ্বনাথ রায় বাড়ির নং : n0002 বয়স : 42 লিঙ্গ : পুরুষ			নাম : অনিতা রায় স্বামীর নাম: সুখধন রায় বাড়ির নং : n0002 বয়স : 33 লিঙ্গ : মহিলা		
415	KZC2395416	ফটো উপলব্ধ	416	KZC2717213	ফটো উপলব্ধ	417	KZC1337393	ফটো উপলব্ধ
নাম : সন্তোষ রায় পিতার নাম: কলিঙ্গ রায় বাড়ির নং : n0040 বয়স : 43 লিঙ্গ : পুরুষ			নাম : সান্তোষা রায় স্বামীর নাম: সন্তোষ রায় বাড়ির নং : n0040 বয়স : 42 লিঙ্গ : মহিলা			নাম : সতিশ রায় পিতার নাম: নগেন রায় বাড়ির নং : এন0235 বয়স : 63 লিঙ্গ : পুরুষ		
418	NGW2355675	ফটো উপলব্ধ	419	NGW2206399	ফটো উপলব্ধ	420	NGW1742006	ফটো উপলব্ধ
নাম : গজেন্দ্র নাথ রায় পিতার নাম: নগেন্দ্র নাথ রায় বাড়ির নং : n0020 বয়স : 70 লিঙ্গ : পুরুষ			নাম : সুমন রায় পিতার নাম: দেবেন রায় বাড়ির নং : n0010 বয়স : 26 লিঙ্গ : পুরুষ			নাম : শান্তনা রায় পিতার নাম: দেবেন রায় বাড়ির নং : n0010 বয়স : 32 লিঙ্গ : মহিলা		



421 নাম : দীননাথ রায় পিতার নাম: বিশ্বনাথ রায় বাড়ির নং : n0002 বয়স : 30 লিঙ্গ : পুরুষ	NGW1842913 ফটো উপলব্ধ	422 নাম : পিংকি রায় স্বামীর নাম: উনধন রায় বাড়ির নং : n0002 বয়স : 32 লিঙ্গ : মহিলা	NGW1842731 ফটো উপলব্ধ	423 নাম : মিনতী রায় (বর্মন) স্বামীর নাম: সুশান্ত রায় বাড়ির নং : n0039 বয়স : 45 লিঙ্গ : মহিলা	KZC2533214 ফটো উপলব্ধ
424 নাম : লিপিকা রায় স্বামীর নাম: উত্তম রায় বাড়ির নং : 000 বয়স : 24 লিঙ্গ : মহিলা	NGW2632818 ফটো উপলব্ধ	425 নাম : দিব্যা রায় স্বামীর নাম: সম্পু রায় বাড়ির নং : n0041 বয়স : 32 লিঙ্গ : মহিলা	NGW1742071 ফটো উপলব্ধ	426 নাম : সম্পু রায় পিতার নাম: ফুলেন রায় বাড়ির নং : n0041 বয়স : 36 লিঙ্গ : মহিলা	NGW1466325 ফটো উপলব্ধ
427 নাম : প্রদীপ রায় পিতার নাম: রাজেন্দ্র নাথ রায় বাড়ির নং : n0032 বয়স : 33 লিঙ্গ : পুরুষ	NGW1557255 ফটো উপলব্ধ	428 নাম : বিমলা রায় স্বামীর নাম: আশিনাথ রায় বাড়ির নং : n0031 বয়স : 68 লিঙ্গ : মহিলা	NGW2356152 ফটো উপলব্ধ	429 নাম : সোনামনি রায় স্বামীর নাম: হরনারায়ণ রায় বাড়ির নং : n0056 বয়স : 94 লিঙ্গ : মহিলা	KZC1378595 ফটো উপলব্ধ
430 নাম : প্রীতি রায় পিতার নাম: সুশান্ত রায় বাড়ির নং : n0039 বয়স : 26 লিঙ্গ : মহিলা	NGW2231959 ফটো উপলব্ধ	431 নাম : মিনতী রায় স্বামীর নাম: কালীপদ রায় বাড়ির নং : n0046 বয়স : 59 লিঙ্গ : মহিলা	WB/03/020/346293 ফটো উপলব্ধ	432 নাম : উদয়ন রায় পিতার নাম: প্রফুল্ল কুমার রায় বাড়ির নং : n0045 বয়স : 45 লিঙ্গ : পুরুষ	KZC1319474 ফটো উপলব্ধ
433 নাম : প্রফুল্ল কুমার রায় পিতার নাম: পত্রকান্ত রায় বাড়ির নং : n0045 বয়স : 76 লিঙ্গ : পুরুষ	WB/03/020/345238 ফটো উপলব্ধ	434 নাম : পরেশ রায় পিতার নাম: গাঠুর রায় বাড়ির নং : n0066 বয়স : 61 লিঙ্গ : পুরুষ	NGW2356301 ফটো উপলব্ধ	435 নাম : পিন্টু রায় পিতার নাম: নরেশ রায় বাড়ির নং : n0062 বয়স : 50 লিঙ্গ : পুরুষ	WB/03/020/345452 ফটো উপলব্ধ
436 নাম : খগেন রায় পিতার নাম: অমত কুমার রায় বাড়ির নং : n0042 বয়স : 69 লিঙ্গ : পুরুষ	NGW2356202 ফটো উপলব্ধ	437 নাম : জ্ঞানোবালা রায় স্বামীর নাম: মহাদেব রায় বাড়ির নং : n0035 বয়স : 51 লিঙ্গ : মহিলা	WB/03/020/345426 ফটো উপলব্ধ	438 নাম : মহাদেব রায় পিতার নাম: ফালিন রায় বাড়ির নং : n0035 বয়স : 57 লিঙ্গ : পুরুষ	KZC2650745 ফটো উপলব্ধ
439 নাম : সনেকা রায় স্বামীর নাম: কামেশ্বর রায় বাড়ির নং : n0034 বয়স : 50 লিঙ্গ : মহিলা	NGW2356426 ফটো উপলব্ধ	Q 440 নাম : সুনিল রায় পিতার নাম: শীরেন রায় বাড়ির নং : বয়স : 29 লিঙ্গ : পুরুষ	NGW1955400 ফটো উপলব্ধ	441 নাম : মিন্টু রায় পিতার নাম: খগেন রায় বাড়ির নং : n0117 বয়স : 41 লিঙ্গ : পুরুষ	KZC2533131 ফটো উপলব্ধ
442 নাম : অনিল রায় পিতার নাম: ভটোক রায় বাড়ির নং : n0167 বয়স : 55 লিঙ্গ : পুরুষ	WB/03/020/345350 ফটো উপলব্ধ	443 নাম : দিলীপ রায় পিতার নাম: পরেশ রায় বাড়ির নং : n0066 বয়স : 41 লিঙ্গ : পুরুষ	KZC2395473 ফটো উপলব্ধ	444 নাম : মঞ্জু রায় স্বামীর নাম: অম্বিকা চরণ রায় বাড়ির নং : n0233 বয়স : 47 লিঙ্গ : মহিলা	WB/03/020/357552 ফটো উপলব্ধ
445 নাম : দ্বীজেন্দ্র নাথ রায় পিতার নাম: নগেন্দ্র রায় বাড়ির নং : n0021 বয়স : 71 লিঙ্গ : পুরুষ	NGW2355634 ফটো উপলব্ধ	446 নাম : গীতা রায় স্বামীর নাম: দ্বীজেন্দ্রনাথ রায় বাড়ির নং : n0021 বয়স : 65 লিঙ্গ : মহিলা	NGW2355642 ফটো উপলব্ধ	447 নাম : সুজন রায় পিতার নাম: দেবেন রায় বাড়ির নং : n0010 বয়স : 23 লিঙ্গ : পুরুষ	NGW2814051 ফটো উপলব্ধ
Q 448 নাম : সুরেশ রায় পিতার নাম: শীরেন রায় বাড়ির নং : N0117 বয়স : 28 লিঙ্গ : পুরুষ	NGW2138253 ফটো উপলব্ধ	449 নাম : পঞ্চমী রায় স্বামীর নাম: খগেন রায় বাড়ির নং : n0117 বয়স : 80 লিঙ্গ : মহিলা	KZC2650703 ফটো উপলব্ধ	450 নাম : সদামনী রায় স্বামীর নাম: ব্রেনক্ষ্য রায় বাড়ির নং : n0095 বয়স : 75 লিঙ্গ : মহিলা	WB/03/020/342468 ফটো উপলব্ধ

451	NGW1842715	ফটো উপলব্ধ	452	KZC2395457	ফটো উপলব্ধ	453	KZC1319516	ফটো উপলব্ধ
নাম : মৌসমি রায় পিতার নাম : আশিনাথ রায় বাড়ির নং : n0031 বয়স : 33 লিঙ্গ : মহিলা			নাম : সহদেব রায় পিতার নাম : কাশিনাথ রায় বাড়ির নং : n0030 বয়স : 42 লিঙ্গ : পুরুষ			নাম : অমলচন্দ্র রায় পিতার নাম : কাশিনাথ রায় বাড়ির নং : n0030 বয়স : 46 লিঙ্গ : পুরুষ		
454	KZC1317882	ফটো উপলব্ধ	455	NGW1557263	ফটো উপলব্ধ	456	NGW1683663	ফটো উপলব্ধ
নাম : উত্তম রায় পিতার নাম : যোগেন্দ্র নাথ রায় বাড়ির নং : n0033 বয়স : 45 লিঙ্গ : পুরুষ			নাম : স্বপ্না রায় পিতার নাম : রাজেন্দ্র রায় বাড়ির নং : n0032 বয়স : 33 লিঙ্গ : মহিলা			নাম : বিকাশ রায় পিতার নাম : সতীশ রায় বাড়ির নং : n0228 বয়স : 31 লিঙ্গ : পুরুষ		
457	NGW1540053	ফটো উপলব্ধ	458	TJR1477629	ফটো উপলব্ধ	459	NGW2663441	ফটো উপলব্ধ
নাম : দয়াল রায় পিতার নাম : মুনাল রায় বাড়ির নং : n0206 বয়স : 32 লিঙ্গ : পুরুষ			নাম : বিমলা রায় স্বামীর নাম : বিপুল রায় বাড়ির নং : এন0223 বয়স : 33 লিঙ্গ : মহিলা			নাম : প্রিয়াংকা রায় বর্মণ স্বামীর নাম : মঙ্গলু রায় বাড়ির নং : এন0055 বয়স : 25 লিঙ্গ : মহিলা		
460	NGW2663383	ফটো উপলব্ধ	461	KZC2533396	ফটো উপলব্ধ	462	WB/03/020/273317	ফটো উপলব্ধ
নাম : সবিতা রায় পিতার নাম : উত্তম রায় বাড়ির নং : এন0033 বয়স : 23 লিঙ্গ : মহিলা			নাম : শান্তনা রায় স্বামীর নাম : শ্যামল রায় বাড়ির নং : n0096 বয়স : 43 লিঙ্গ : মহিলা			নাম : সুমিত্রা রায় স্বামীর নাম : গজেন্দ্র রায় বাড়ির নং : n0231 বয়স : 60 লিঙ্গ : মহিলা		
463	WB/03/020/273028	ফটো উপলব্ধ	464	WB/03/020/345365	ফটো উপলব্ধ	465	WB/03/020/345359	ফটো উপলব্ধ
নাম : গজেন্দ্র রায় পিতার নাম : কেকু রায় বাড়ির নং : n0227 বয়স : 66 লিঙ্গ : পুরুষ			নাম : যশোদা রায় স্বামীর নাম : আমাতু রায় বাড়ির নং : n0019 বয়স : 63 লিঙ্গ : মহিলা			নাম : সৌরেন্দ্র নাথ রায় পিতার নাম : পত্রকান্ত রায় বাড়ির নং : n0043 বয়স : 70 লিঙ্গ : পুরুষ		
466	NGW2356269	ফটো উপলব্ধ	467	KZC1317916	ফটো উপলব্ধ	468	WB/03/020/345276	ফটো উপলব্ধ
নাম : সুমিত্রা রায় স্বামীর নাম : দেবেন্দ্র রায় বাড়ির নং : n0010 বয়স : 50 লিঙ্গ : মহিলা			নাম : রঞ্জিত রায় পিতার নাম : দীনেশ রায় বাড়ির নং : n0039 বয়স : 45 লিঙ্গ : পুরুষ			নাম : পরেশ রায় পিতার নাম : খগেন্দ্র রায় বাড়ির নং : n0117 বয়স : 56 লিঙ্গ : পুরুষ		
469	NGW1843044	ফটো উপলব্ধ	470	KZC2134724	ফটো উপলব্ধ	471	KZC2716710	ফটো উপলব্ধ
নাম : মামুনি রায় স্বামীর নাম : কমল রায় বাড়ির নং : n0116 বয়স : 34 লিঙ্গ : মহিলা			নাম : টুলটুলি রায় স্বামীর নাম : পরেশ রায় বাড়ির নং : n0117 বয়স : 42 লিঙ্গ : মহিলা			নাম : শিবু রায় পিতার নাম : আমাতু রায় বাড়ির নং : 285 বয়স : 38 লিঙ্গ : পুরুষ		
472	WB/03/020/345342	ফটো উপলব্ধ	473	NGW0851923	ফটো উপলব্ধ	474	KZC2533172	ফটো উপলব্ধ
নাম : প্রশান্ত রায় পিতার নাম : পত্রকান্ত রায় বাড়ির নং : n0044 বয়স : 57 লিঙ্গ : পুরুষ			নাম : সত্যেন্দ্র রায় পিতার নাম : খগেন্দ্র রায় বাড়ির নং : n0042 বয়স : 38 লিঙ্গ : পুরুষ			নাম : ভারতী রায় স্বামীর নাম : উত্তম রায় বাড়ির নং : n0033 বয়স : 37 লিঙ্গ : মহিলা		
475	NGW1557271	ফটো উপলব্ধ	476	WB/03/020/345295	ফটো উপলব্ধ	477	KZC2650687	ফটো উপলব্ধ
নাম : মাম্পি রায় স্বামীর নাম : মনু রায় বাড়ির নং : n0054 বয়স : 32 লিঙ্গ : মহিলা			নাম : চম্পা রায় স্বামীর নাম : দীনেশ রায় বাড়ির নং : n0039 বয়স : 84 লিঙ্গ : মহিলা			নাম : আরতী রায় স্বামীর নাম : কামিনী রায় বাড়ির নং : n0120 বয়স : 62 লিঙ্গ : মহিলা		
478	TJR1345982	ফটো উপলব্ধ	479	WB/03/020/345240	ফটো উপলব্ধ	480	NGW2356210	ফটো উপলব্ধ
নাম : কবিতা বালা রায় স্বামীর নাম : উদয়ন রায় বাড়ির নং : এন0045 বয়স : 34 লিঙ্গ : মহিলা			নাম : জয়ন্তী রায় স্বামীর নাম : ধরেশ রায় বাড়ির নং : n0060 বয়স : 61 লিঙ্গ : মহিলা			নাম : সৌদামিনী রায় স্বামীর নাম : খাজন রায় বাড়ির নং : n0042 বয়স : 58 লিঙ্গ : মহিলা		



481 নাম : সুশান্ত রায় পিতার নাম: দীনেশ রায় বাড়ির নং : n0039 বয়স : 53 লিঙ্গ : পুরুষ	WB/03/020/345057	ফটো উপলব্ধ	482 নাম : অনিল রায় পিতার নাম: ভেকু রায় বাড়ির নং : n0036 বয়স : 53 লিঙ্গ : পুরুষ	WB/03/020/345324	ফটো উপলব্ধ	483 নাম : প্রমিলা রায় স্বামীর নাম: নীরেন রায় বাড়ির নং : N0011 বয়স : 61 লিঙ্গ : মহিলা	WB/03/020/345259	ফটো উপলব্ধ
484 নাম : গীতা রায় স্বামীর নাম: উত্তম রায় বাড়ির নং : এন0225 বয়স : 44 লিঙ্গ : মহিলা	NGW1462191	ফটো উপলব্ধ	485 নাম : কল্পনা রায় স্বামীর নাম: পিন্টু রায় বাড়ির নং : n0062 বয়স : 48 লিঙ্গ : মহিলা	WB/03/020/345454	ফটো উপলব্ধ	486 নাম : সরলা রায় স্বামীর নাম: অনিল রায় বাড়ির নং : n0036 বয়স : 50 লিঙ্গ : মহিলা	WB/03/020/347421	ফটো উপলব্ধ
487 নাম : সুকুমার রায় পিতার নাম: উরেন্দ্র নাথ রায় বাড়ির নং : এন0008 বয়স : 24 লিঙ্গ : পুরুষ	NGW2663342	ফটো উপলব্ধ	488 নাম : প্রদীপ রায় পিতার নাম: শ্যামল রায় বাড়ির নং : এন0096 বয়স : 25 লিঙ্গ : পুরুষ	NGW2287001	ফটো উপলব্ধ	489 নাম : কাহুচি বালা রায় স্বামীর নাম: গলেন রায় বাড়ির নং : n0121 বয়স : 71 লিঙ্গ : মহিলা	NGW2355865	ফটো উপলব্ধ
490 নাম : শমিলা রায় স্বামীর নাম: মিন্টু রায় বাড়ির নং : n0117 বয়স : 40 লিঙ্গ : মহিলা	KZC2533156	ফটো উপলব্ধ	491 নাম : অনিতা রায় স্বামীর নাম: সুনীল রায় বাড়ির নং : n0167 বয়স : 52 লিঙ্গ : মহিলা	NGW2356228	ফটো উপলব্ধ	492 নাম : সুনীল রায় পিতার নাম: ভচোক রায় বাড়ির নং : n0167 বয়স : 57 লিঙ্গ : পুরুষ	WB/03/020/345033	ফটো উপলব্ধ
493 নাম : সন্ধ্যাবালা রায় স্বামীর নাম: ভচোক রায় বাড়ির নং : n0167 বয়স : 81 লিঙ্গ : মহিলা	WB/03/020/345267	ফটো উপলব্ধ	494 নাম : নিলীমা রায় স্বামীর নাম: প্রফুল্ল কুমার রায় বাড়ির নং : n0045 বয়স : 61 লিঙ্গ : মহিলা	NGW2356475	ফটো উপলব্ধ	495 নাম : শান্ত রায় পিতার নাম: ঝরেন রায় বাড়ির নং : n0235 বয়স : 48 লিঙ্গ : পুরুষ	WB/03/020/300655	ফটো উপলব্ধ
496 নাম : উপানন্দ রায় পিতার নাম: গহেম রায় বাড়ির নং : n0222 বয়স : 41 লিঙ্গ : পুরুষ	NGW1842905	ফটো উপলব্ধ	497 নাম : সুকলা রায় স্বামীর নাম: গজেন্দ্র নাথ রায় বাড়ির নং : n0020 বয়স : 60 লিঙ্গ : মহিলা	NGW2355683	ফটো উপলব্ধ	498 নাম : সোনালী রায় পিতার নাম: মহেন্দ্র নাথ রায় বাড়ির নং : N0091 বয়স : 27 লিঙ্গ : মহিলা	NGW2138261	ফটো উপলব্ধ
499 নাম : রূপালী (দাস) রায় স্বামীর নাম: কমল রায় বাড়ির নং : n0021 বয়স : 30 লিঙ্গ : মহিলা	NGW2055804	ফটো উপলব্ধ	500 নাম : কৃষ্ণ চন্দ্র রায় পিতার নাম: শ্যামল রায় বাড়ির নং : n0096 বয়স : 28 লিঙ্গ : পুরুষ	NGW2055903	ফটো উপলব্ধ	501 নাম : প্রকাশ রায় পিতার নাম: পবিত্র রায় বাড়ির নং : n0038 বয়স : 35 লিঙ্গ : পুরুষ	KZC2533248	ফটো উপলব্ধ
502 নাম : উনধন রায় পিতার নাম: বিশ্বনাথ রায় বাড়ির নং : n0002 বয়স : 38 লিঙ্গ : পুরুষ	NGW0852673	ফটো উপলব্ধ	503 নাম : শোভা রায় স্বামীর নাম: উরেন্দ্র নাথ রায় বাড়ির নং : n0008 বয়স : 55 লিঙ্গ : মহিলা	WB/03/020/345339	ফটো উপলব্ধ	504 নাম : রত্না রায় পিতার নাম: মহেন্দ্র নাথ রায় বাড়ির নং : n0008 বয়স : 35 লিঙ্গ : মহিলা	NGW1842806	ফটো উপলব্ধ
505 নাম : পাপন রায় পিতার নাম: গজেন্দ্র নাথ রায় বাড়ির নং : n0020 বয়স : 32 লিঙ্গ : পুরুষ	NGW1557222	ফটো উপলব্ধ	506 নাম : চুমকি রায় পিতার নাম: পুনেশ রায় বাড়ির নং : এন0190 বয়স : 30 লিঙ্গ : মহিলা	NGW2663458	ফটো উপলব্ধ	507 নাম : ভূপতি কুমার রায় পিতার নাম: সৌরেন্দ্র নাথ রায় বাড়ির নং : N0043 বয়স : 27 লিঙ্গ : পুরুষ	NGW2167690	ফটো উপলব্ধ
508 নাম : বুলু রায় পিতার নাম: অনিল রায় বাড়ির নং : n0036 বয়স : 38 লিঙ্গ : পুরুষ	KZC2533107	ফটো উপলব্ধ	509 নাম : গীতা রায় স্বামীর নাম: পবিত্র রায় বাড়ির নং : n0038 বয়স : 59 লিঙ্গ : মহিলা	WB/03/020/345322	ফটো উপলব্ধ	510 নাম : বিউটি রায় পিতার নাম: অনিল রায় বাড়ির নং : n0167 বয়স : 25 লিঙ্গ : মহিলা	NGW2633303	ফটো উপলব্ধ



511 নাম : পিংকী রায়(বর্মন) স্বামীর নাম: শিবু রায় বাড়ির নং : 285 বয়স : 35 লিঙ্গ : মহিলা	NGW1955558 ফটো উপলব্ধ	512 নাম : রিতা রায় স্বামীর নাম: গনেশ রায় বাড়ির নং : n0033 বয়স : 50 লিঙ্গ : মহিলা	NGW2356111 ফটো উপলব্ধ	513 নাম : গনেশ রায় পিতার নাম: যোগেন্দ্রনাথ রায় বাড়ির নং : n0033 বয়স : 55 লিঙ্গ : পুরুষ	WB/03/020/345051 ফটো উপলব্ধ
514 নাম : উরেন্দ্রনাথ রায় পিতার নাম: কান্দুরা রায় বাড়ির নং : n0008 বয়স : 63 লিঙ্গ : পুরুষ	NGW2635126 ফটো উপলব্ধ	515 নাম : সৌরভ রায় পিতার নাম: উরেন্দ্র নাথ রায় বাড়ির নং : এন0057 বয়স : 20 লিঙ্গ : পুরুষ	NGW2880334 ফটো উপলব্ধ	516 নাম : সুমেশ রায় পিতার নাম: টেমাই রায় বাড়ির নং : n0009 বয়স : 61 লিঙ্গ : পুরুষ	WB/03/020/345204 ফটো উপলব্ধ
517 নাম : সন্ধ্যা রায় স্বামীর নাম: শম্ভু রায় বাড়ির নং : n0235 বয়স : 35 লিঙ্গ : মহিলা	NGW2055762 ফটো উপলব্ধ	518 নাম : লক্ষি রায় স্বামীর নাম: ছটু রায় বাড়ির নং : এন0066 বয়স : 31 লিঙ্গ : মহিলা	WDB2329118 ফটো উপলব্ধ	519 নাম : জ্যোৎস্না রায় স্বামীর নাম: রনজিৎ রায় বাড়ির নং : n0039 বয়স : 41 লিঙ্গ : মহিলা	KZC2533222 ফটো উপলব্ধ
520 নাম : রিংকু রায় স্বামীর নাম: শিপু রায় বাড়ির নং : n0057 বয়স : 34 লিঙ্গ : মহিলা	NGW1359629 ফটো উপলব্ধ	521 নাম : পবিত্রা রায় পিতার নাম: দ্বীজেন্দ্র নাথ রায় বাড়ির নং : n0021 বয়স : 31 লিঙ্গ : মহিলা	NGW1742097 ফটো উপলব্ধ	522 নাম : নমিতা রায় স্বামীর নাম: দীপেন রায় বাড়ির নং : n0031 বয়স : 60 লিঙ্গ : মহিলা	KZC2395408 ফটো উপলব্ধ
523 নাম : রাজেন্দ্র রায় পিতার নাম: নগেন্দ্র রায় বাড়ির নং : n0032 বয়স : 65 লিঙ্গ : পুরুষ	NGW2355766 ফটো উপলব্ধ	524 নাম : মৌমিতা রায় পিতার নাম: গনেশ রায় বাড়ির নং : n0033 বয়স : 31 লিঙ্গ : মহিলা	NGW1955442 ফটো উপলব্ধ	525 নাম : মঙ্গলু রায় পিতার নাম: সূচীপ্রসাদ রায় বাড়ির নং : n0055 বয়স : 28 লিঙ্গ : পুরুষ	NGW2055721 ফটো উপলব্ধ
526 নাম : মেনো রায় মায়ের নাম: পরেশ রায় বাড়ির নং : n0066 বয়স : 55 লিঙ্গ : মহিলা	NGW2356319 ফটো উপলব্ধ	527 নাম : অঞ্জনা রায় স্বামীর নাম: অনিল রায় বাড়ির নং : n0167 বয়স : 51 লিঙ্গ : মহিলা	WB/03/020/345268 ফটো উপলব্ধ	528 নাম : নরেশ রায় পিতার নাম: ভুসুনাথ রায় বাড়ির নং : n0209 বয়স : 65 লিঙ্গ : পুরুষ	NGW1047828 ফটো উপলব্ধ
529 নাম : মনু রায় পিতার নাম: নরেশ রায় বাড়ির নং : n0064 বয়স : 38 লিঙ্গ : পুরুষ	KZC2716991 ফটো উপলব্ধ	530 নাম : বাসন্তী রায় স্বামীর নাম: স্বপন রায় বাড়ির নং : n0054 বয়স : 51 লিঙ্গ : মহিলা	NGW2356442 ফটো উপলব্ধ	531 নাম : তাপসী রায় স্বামীর নাম: সুজিত কুমার রায় বাড়ির নং : n0045 বয়স : 42 লিঙ্গ : মহিলা	KZC2770980 ফটো উপলব্ধ
532 নাম : পরিমল রায় পিতার নাম: ভাগ্য রায় বাড়ির নং : n0296 বয়স : 30 লিঙ্গ : পুরুষ	NGW2048312 ফটো উপলব্ধ	533 নাম : প্রতিমা রায় স্বামীর নাম: ভাগ্য রায় বাড়ির নং : ভাগ্য রায়ের বাড়ি বয়স : 54 লিঙ্গ : মহিলা	NGW2356277 ফটো উপলব্ধ	534 নাম : শিল্পী রায় স্বামীর নাম: পরিমল রায় বাড়ির নং : n0299 বয়স : 30 লিঙ্গ : মহিলা	NGW1945682 ফটো উপলব্ধ
535 নাম : মানিক রয় পিতার নাম: হরনারায়ন রায় বাড়ির নং : n0056 বয়স : 56 লিঙ্গ : পুরুষ	NGW2356061 ফটো উপলব্ধ	536 নাম : অলক রায় পিতার নাম: কাশিনাথ রায় বাড়ির নং : n0030 বয়স : 35 লিঙ্গ : পুরুষ	NGW1557248 ফটো উপলব্ধ	537 নাম : রমেশ রায় পিতার নাম: রাজেন্দ্র রায় বাড়ির নং : n0032 বয়স : 30 লিঙ্গ : পুরুষ	NGW1842970 ফটো উপলব্ধ
538 নাম : দেবেন রায় পিতার নাম: টেমাই রায় বাড়ির নং : n0010 বয়স : 53 লিঙ্গ : পুরুষ	NGW2356251 ফটো উপলব্ধ	539 নাম : পঞ্চমী রায় স্বামীর নাম: বিশবনাথ রায় বাড়ির নং : n0002 বয়স : 61 লিঙ্গ : মহিলা	NGW2355899 ফটো উপলব্ধ	540 নাম : বিপুল রায় পিতার নাম: ধরেশ রায় বাড়ির নং : n0223 বয়স : 30 লিঙ্গ : পুরুষ	NGW1842921 ফটো উপলব্ধ



541	NGW2663391	ফটো উপলব্ধ	542	NGW2055879	ফটো উপলব্ধ	543	NGW1557289	ফটো উপলব্ধ
নাম : মৌ রায় পিতার নাম: মিন্টু রায় বাড়ির নং : এন0117 বয়স : 23 লিঙ্গ : মহিলা			নাম : রিপা রায় পিতার নাম: সুমেশ রায় বাড়ির নং : n0009 বয়স : 31 লিঙ্গ : মহিলা			নাম : ঝট্টু রায় পিতার নাম: নরেশ রায় বাড়ির নং : n0064 বয়স : 34 লিঙ্গ : পুরুষ		
544	NGW2356087	ফটো উপলব্ধ	545	NGW2355691	ফটো উপলব্ধ	546	KZC2529188	ফটো উপলব্ধ
নাম : সুনীলা রায় স্বামীর নাম: নরেশ রায় বাড়ির নং : n0064 বয়স : 69 লিঙ্গ : মহিলা			নাম : পঞ্চমী রায় স্বামীর নাম: সমিত রায় বাড়ির নং : n0037 বয়স : 43 লিঙ্গ : মহিলা			নাম : উত্তম রায় পিতার নাম: প্রশান্ত রায় বাড়ির নং : n0225 বয়স : 41 লিঙ্গ : পুরুষ		
547	KZC2349660	ফটো উপলব্ধ	548	NGW0852053	ফটো উপলব্ধ	549	NGW1742154	ফটো উপলব্ধ
নাম : রেনু রায় স্বামীর নাম: অমল চন্দ্র রায় বাড়ির নং : n0136 বয়স : 40 লিঙ্গ : মহিলা			নাম : অম্বিকা চরন রায় পিতার নাম: নীরেন্দ্র রায় বাড়ির নং : n0120 বয়স : 60 লিঙ্গ : পুরুষ			নাম : তাপস রায় পিতার নাম: সিরেন রায় বাড়ির নং : n0117 বয়স : 44 লিঙ্গ : পুরুষ		
550	KZC2650596	ফটো উপলব্ধ	551	NGW1359595	ফটো উপলব্ধ	552	NGW2745958	ফটো উপলব্ধ
নাম : গিরিবালা রায় স্বামীর নাম: রাজেন্দ্র রায় বাড়ির নং : n0244 বয়স : 81 লিঙ্গ : মহিলা			নাম : ধ্রুবজিৎ রায় পিতার নাম: কালীপদ রায় বাড়ির নং : n0046 বয়স : 35 লিঙ্গ : পুরুষ			নাম : সিতানাথ রায় পিতার নাম: ভূপেন রায় বাড়ির নং : এন0095 বয়স : 24 লিঙ্গ : পুরুষ		
553	NGW2138196	ফটো উপলব্ধ	554	NGW2621894	ফটো উপলব্ধ	555	KZC1381086	ফটো উপলব্ধ
নাম : দেবশীষ রায় পিতার নাম: কামেশ্বর রায় বাড়ির নং : এন0034 বয়স : 27 লিঙ্গ : পুরুষ			নাম : কামেশ্বর রায় পিতার নাম: পশুনাথ রায় বাড়ির নং : n0034 বয়স : 56 লিঙ্গ : পুরুষ			নাম : উষা রানী রায় স্বামীর নাম: প্রশান্ত রায় বাড়ির নং : ডাবু/ও - প্রশান্ত রায় বয়স : 47 লিঙ্গ : মহিলা		
556	NGW2760346	ফটো উপলব্ধ	557	NGW2356434	ফটো উপলব্ধ	558	NGW2232460	ফটো উপলব্ধ
নাম : পবিত্র রায় পিতার নাম: পরেশ রায় বাড়ির নং : এন0117 বয়স : 23 লিঙ্গ : পুরুষ			নাম : স্বপন রায় পিতার নাম: গলেন রায় বাড়ির নং : n0054 বয়স : 56 লিঙ্গ : পুরুষ			নাম : সুভাশীষ রায় পিতার নাম: অম্বিকা চরন রায় বাড়ির নং : n0120 বয়স : 26 লিঙ্গ : পুরুষ		
559	NGW2820850	ফটো উপলব্ধ	560	NGW2775187	ফটো উপলব্ধ	561	NGW2754216	ফটো উপলব্ধ
নাম : অনিতা রায় স্বামীর নাম: প্রশান্ত রায় বাড়ির নং : n0044 বয়স : 57 লিঙ্গ : মহিলা			নাম : জ্যোতি চন্দ্র রায় পিতার নাম: রঞ্জিৎ রায় বাড়ির নং : এন0039 বয়স : 22 লিঙ্গ : পুরুষ			নাম : রূপালী রায় পিতার নাম: মহেন্দ্র নাথ রায় বাড়ির নং : এন0091 বয়স : 24 লিঙ্গ : মহিলা		
562	NGW2288652	ফটো উপলব্ধ	563	KZC2717510	ফটো উপলব্ধ	564	NGW1742121	ফটো উপলব্ধ
নাম : অভিজিৎ রায় পিতার নাম: প্রশান্ত রায় বাড়ির নং : এন0 0044 বয়স : 27 লিঙ্গ : পুরুষ			নাম : অভিবালা রায় স্বামীর নাম: ভুবেন্দ্র নাথ রায় বাড়ির নং : n0095 বয়স : 37 লিঙ্গ : মহিলা			নাম : পিন্টু রায় পিতার নাম: মহাদেব রায় বাড়ির নং : n0035 বয়স : 31 লিঙ্গ : পুরুষ		
565	NGW2355709	ফটো উপলব্ধ	566	KZC1380344	ফটো উপলব্ধ	567	WB/03/020/345289	ফটো উপলব্ধ
নাম : বৈশাণ্ড রায় পিতার নাম: পশুনাথ রায় বাড়ির নং : n0037 বয়স : 72 লিঙ্গ : পুরুষ			নাম : সুমিত রায় পিতার নাম: বৈশাণ্ড রায় বাড়ির নং : n0037 বয়স : 45 লিঙ্গ : পুরুষ			নাম : পবিত্র রায় পিতার নাম: বিজিৎ রায় বাড়ির নং : n0038 বয়স : 66 লিঙ্গ : পুরুষ		
568	NGW1955574	ফটো উপলব্ধ	569	KZC2395564	ফটো উপলব্ধ	Q 570	NGW1742162	ফটো উপলব্ধ
নাম : কমলী রায় স্বামীর নাম: পিন্টু রায় বাড়ির নং : n0035 বয়স : 29 লিঙ্গ : মহিলা			নাম : মীনী রায় স্বামীর নাম: মহেন্দ্রনাথ রায় বাড়ির নং : n0091 বয়স : 51 লিঙ্গ : মহিলা			নাম : যাত্রী রায় স্বামীর নাম: নরেশ রায় বাড়ির নং : বয়স : 37 লিঙ্গ : মহিলা		



571	NGW2821775	ফটো উপলব্ধ	572	NGW1557305	ফটো উপলব্ধ	573	KZC2533198	ফটো উপলব্ধ
নাম : বিপ্লব রায় পিতার নাম: সুশান্ত রায় বাড়ির নং : এন0039 বয়স : 21 লিঙ্গ : পুরুষ			নাম : উত্তম রায় পিতার নাম: পরেশ রায় বাড়ির নং : n0066 বয়স : 33 লিঙ্গ : পুরুষ			নাম : রূপালী রায় স্বামীর নাম: দিলীপ রায় বাড়ির নং : n0066 বয়স : 39 লিঙ্গ : মহিলা		
574	KZC2533180	ফটো উপলব্ধ	575	NGW2356467	ফটো উপলব্ধ	576	NGW2356046	ফটো উপলব্ধ
নাম : ছট্ট রায় পিতার নাম: ফনি বসাক বাড়ির নং : n0066 বয়স : 38 লিঙ্গ : পুরুষ			নাম : তরুবালা রায় স্বামীর নাম: জগদীশ রায় বাড়ির নং : n0053 বয়স : 66 লিঙ্গ : মহিলা			নাম : ভুবেন্দ্র রায় পিতার নাম: ত্রেলাফা রায় বাড়ির নং : n0095 বয়স : 51 লিঙ্গ : পুরুষ		
577	NGW2138089	ফটো উপলব্ধ	578	KZC2134658	ফটো উপলব্ধ	579	NGW2663375	ফটো উপলব্ধ
নাম : প্রিয়াকা রায় পিতার নাম: দিলিপ রায় বাড়ির নং : n0254 বয়স : 27 লিঙ্গ : মহিলা			নাম : কমল রায় পিতার নাম: ধীরেন্দ্রনাথ রায় বাড়ির নং : n0116 বয়স : 45 লিঙ্গ : পুরুষ			নাম : পপি রায় পিতার নাম: সুমিত রায় বাড়ির নং : এন0037 বয়স : 23 লিঙ্গ : মহিলা		
580	NGW1955418	ফটো উপলব্ধ	581	KZC2770972	ফটো উপলব্ধ	582	KZC2533115	ফটো উপলব্ধ
নাম : সুশীল রায় পিতার নাম: সুটুপ্রসাদ রায় বাড়ির নং : n0055 বয়স : 30 লিঙ্গ : পুরুষ			নাম : রসনা রায় স্বামীর নাম: অমর রায় বাড়ির নং : n0096 বয়স : 40 লিঙ্গ : মহিলা			নাম : দীপেন রায় পিতার নাম: আশীনাথ রায় বাড়ির নং : n0031 বয়স : 27 লিঙ্গ : পুরুষ		
583	NGW2356558	ফটো উপলব্ধ	584	NGW2356079	ফটো উপলব্ধ	585	KZC2396000	ফটো উপলব্ধ
নাম : সুটুপ্রসাদ রায় পিতার নাম: বিরাজ রায় বাড়ির নং : n0055 বয়স : 81 লিঙ্গ : পুরুষ			নাম : সুমতি রায় স্বামীর নাম: মানিক রায় বাড়ির নং : n0056 বয়স : 51 লিঙ্গ : মহিলা			নাম : শিপু রায় পিতার নাম: গলেন রায় বাড়ির নং : n0057 বয়স : 43 লিঙ্গ : পুরুষ		
586	WB/03/020/345110	ফটো উপলব্ধ	587	KZC2533206	ফটো উপলব্ধ	588	NGW2754208	ফটো উপলব্ধ
নাম : ধরেশ রায় পিতার নাম: গাঠরু রায় বাড়ির নং : n0060 বয়স : 66 লিঙ্গ : পুরুষ			নাম : রবি রায় পিতার নাম: জগদীশ রায় বাড়ির নং : n0053 বয়স : 38 লিঙ্গ : পুরুষ			নাম : মমতা রায় পিতার নাম: মহেন্দ্র নাথ রায় বাড়ির নং : এন0091 বয়স : 22 লিঙ্গ : মহিলা		
589	KZC2533404	ফটো উপলব্ধ	590	NGW2232361	ফটো উপলব্ধ	591	WB/03/020/345451	ফটো উপলব্ধ
নাম : শ্যামল রায় পিতার নাম: গজেন্দ্র রায় বাড়ির নং : n0096 বয়স : 42 লিঙ্গ : পুরুষ			নাম : রূপক রায় পিতার নাম: মানিক রায় বাড়ির নং : n0056 বয়স : 26 লিঙ্গ : পুরুষ			নাম : মহেন্দ্রনাথ রায় পিতার নাম: রাজেন্দ্র নাথ রায় বাড়ির নং : n0091 বয়স : 54 লিঙ্গ : পুরুষ		
592	KZC1319524	ফটো উপলব্ধ	593	WB/03/020/345088	ফটো উপলব্ধ	594	NGW2246718	ফটো উপলব্ধ
নাম : সুজিত কুমার রায় পিতার নাম: প্রফুল্ল কুমার রায় বাড়ির নং : n0045 বয়স : 51 লিঙ্গ : পুরুষ			নাম : অঘনশ্রী রায় স্বামীর নাম: বিজিৎ রায় বাড়ির নং : n0038 বয়স : 83 লিঙ্গ : মহিলা			নাম : পিঙ্কি বর্মন রায় স্বামীর নাম: বাবু রায় বাড়ির নং : এন0064 বয়স : 27 লিঙ্গ : মহিলা		
595	NGW2356566	ফটো উপলব্ধ	596	NGW2355774	ফটো উপলব্ধ	597	NGW2885531	ফটো উপলব্ধ
নাম : নীনিপ্রসাদ রায় স্বামীর নাম: সুটুপ্রসাদ রায় বাড়ির নং : n0055 বয়স : 71 লিঙ্গ : মহিলা			নাম : কম্পনা রায় স্বামীর নাম: রাজেন্দ্র রায় বাড়ির নং : n0032 বয়স : 60 লিঙ্গ : মহিলা			নাম : শ্যামলী রায় স্বামীর নাম: রমেশ রায় বাড়ির নং : তোরল পাড়া বয়স : 24 লিঙ্গ : মহিলা		
598	KZC2717064	ফটো উপলব্ধ	599	KZC1318021	ফটো উপলব্ধ	600	NGW2291003	ফটো উপলব্ধ
নাম : কপিকা রায় স্বামীর নাম: রবি রায় বাড়ির নং : n0053 বয়স : 39 লিঙ্গ : মহিলা			নাম : বিপু রায় পিতার নাম: গলেন রায় বাড়ির নং : n0057 বয়স : 49 লিঙ্গ : পুরুষ			নাম : দীপা রায় স্বামীর নাম: দেবশীষ রায় বাড়ির নং : এন0034 বয়স : 26 লিঙ্গ : মহিলা		



601 নাম : কমল রায় পিতার নাম: হিরেন্দ্র নাথ রায় বাড়ির নং : n0021 বয়স : 40 লিঙ্গ : পুরুষ	KZC2533230 ফটো উপলব্ধ	602 নাম : সাবিত্রীবালা রায় স্বামীর নাম: চন্দ্রমোহন রায় বাড়ির নং : n0029 বয়স : 71 লিঙ্গ : মহিলা	NGW2355873 ফটো উপলব্ধ	603 নাম : সুমিতা রায় পিতার নাম: নরেন রায় বাড়ির নং : তোরলপাড়া বয়স : 30 লিঙ্গ : মহিলা	NEV1745710 ফটো উপলব্ধ
604 নাম : পাপন রায় পিতার নাম: সুনিল রায় বাড়ির নং : n0167 বয়স : 26 লিঙ্গ : পুরুষ	NGW2226231 ফটো উপলব্ধ	605 নাম : অঞ্জলী রায়(বর্মন) স্বামীর নাম: কান্তিক বর্মন বাড়ির নং : n0242 বয়স : 52 লিঙ্গ : মহিলা	KZC2398931 ফটো উপলব্ধ	606 নাম : জয়েল মন্ডল পিতার নাম: আব্দুল লতিফ বাড়ির নং : এন0000 বয়স : 23 লিঙ্গ : পুরুষ	NGW2246676 ফটো উপলব্ধ
607 নাম : আব্দুল হকিম পিতার নাম: বাচ্চা মহম্মদ বাড়ির নং : এন0001 বয়স : 39 লিঙ্গ : পুরুষ	KZC2532760 ফটো উপলব্ধ	608 নাম : জয়া মজুমদার পিতার নাম: জগদীশ মজুমদার বাড়ির নং : এন0234 বয়স : 36 লিঙ্গ : মহিলা	NGW1357797 ফটো উপলব্ধ	609 নাম : ভুবনমোহন শীল পিতার নাম: দক্ষদামোহন শীল বাড়ির নং : n0234 বয়স : 49 লিঙ্গ : পুরুষ	WB/03/020/360828 ফটো উপলব্ধ
610 নাম : সঞ্জিত শীল পিতার নাম: রামদাস শীল বাড়ির নং : N0234 বয়স : 50 লিঙ্গ : পুরুষ	NGW2299071 ফটো উপলব্ধ	611 নাম : শেফালী শীল স্বামীর নাম: ভুবন মোহন শীল বাড়ির নং : n0240 বয়স : 47 লিঙ্গ : মহিলা	KZC2219806 ফটো উপলব্ধ	612 নাম : রহিম শেখ পিতার নাম: হোসেন শেখ বাড়ির নং : n0301 বয়স : 69 লিঙ্গ : পুরুষ	NGW2231439 ফটো উপলব্ধ
Q 613 নাম : মিলন সূত্রধর স্বামীর নাম: প্রভাত সূত্রধর বাড়ির নং : এন0129 বয়স : 63 লিঙ্গ : মহিলা	NGW2288611 ফটো উপলব্ধ	614 নাম : চিত্রালী সূত্রধর স্বামীর নাম: পলাশ সূত্রধর বাড়ির নং : n0129 বয়স : 34 লিঙ্গ : মহিলা	WDB1282664 ফটো উপলব্ধ	615 নাম : পলাশ সূত্রধর পিতার নাম: প্রভাত সূত্রধর বাড়ির নং : n0129 বয়স : 40 লিঙ্গ : পুরুষ	NGW1245604 ফটো উপলব্ধ
Q 616 নাম : প্রদ্যুৎ সূত্রধর পিতার নাম: প্রভাত সূত্রধর বাড়ির নং : এন0129 বয়স : 43 লিঙ্গ : পুরুষ	NGW0852780 ফটো উপলব্ধ	617 নাম : পুষ্পা সূত্রধর (বিশ্বকর্মা) স্বামীর নাম: প্রদ্যুৎ সূত্রধর বাড়ির নং : n0129 বয়স : 42 লিঙ্গ : মহিলা	CQJ2409092 ফটো উপলব্ধ	Q 618 নাম : প্রীতম সূত্রধর পিতার নাম: প্রদ্যুৎ সূত্রধর বাড়ির নং : এন0129 বয়স : 21 লিঙ্গ : পুরুষ	NGW2860880 ফটো উপলব্ধ
619 নাম : বিধান সরকার পিতার নাম: গোপাল সরকার বাড়ির নং : n0005 বয়স : 49 লিঙ্গ : পুরুষ	NGW2886711 ফটো উপলব্ধ	620 নাম : সুনীতা সরকার স্বামীর নাম: গোপাল সরকার বাড়ির নং : n0005 বয়স : 76 লিঙ্গ : মহিলা	KZC2395580 ফটো উপলব্ধ	621 নাম : কল্যাণী সরকার স্বামীর নাম: ভোলানাথ সরকার বাড়ির নং : n0292 বয়স : 56 লিঙ্গ : মহিলা	WB/03/020/321378 ফটো উপলব্ধ
622 নাম : বিমান সরকার পিতার নাম: গোপাল সরকার বাড়ির নং : n0005 বয়স : 41 লিঙ্গ : পুরুষ	KZC2533255 ফটো উপলব্ধ	623 নাম : বদন চন্দ্র সরকার পিতার নাম: নিখিল চন্দ্র সরকার বাড়ির নং : n0084 বয়স : 42 লিঙ্গ : পুরুষ	KZC2717072 ফটো উপলব্ধ	624 নাম : অঞ্জনা সরকার স্বামীর নাম: সঞ্জীব সরকার বাড়ির নং : n0219 বয়স : 36 লিঙ্গ : মহিলা	NGW1356328 ফটো উপলব্ধ
625 নাম : রাজীব সরকার পিতার নাম: শ্যামাপদ সরকার বাড়ির নং : n0107 বয়স : 36 লিঙ্গ : পুরুষ	NGW1359637 ফটো উপলব্ধ	626 নাম : মনিকা সরকার (সাহা) স্বামীর নাম: অশোক সরকার বাড়ির নং : n0005 বয়স : 47 লিঙ্গ : মহিলা	KZC2771004 ফটো উপলব্ধ	627 নাম : ভোলানাথ সরকার পিতার নাম: সর্বাঙ্গ সরকার বাড়ির নং : n0291 বয়স : 66 লিঙ্গ : পুরুষ	NGW2355915 ফটো উপলব্ধ
628 নাম : চন্দ্রিমা সরকার পিতার নাম: হাবুল সরকার বাড়ির নং : N0106 বয়স : 29 লিঙ্গ : মহিলা	NGW2167674 ফটো উপলব্ধ	629 নাম : মান্দি সরকার স্বামীর নাম: রাজীব সরকার বাড়ির নং : এন0107 বয়স : 24 লিঙ্গ : মহিলা	NGW2762565 ফটো উপলব্ধ	630 নাম : অঞ্জনা সরকার স্বামীর নাম: শ্যামাপদ সরকার বাড়ির নং : n0107 বয়স : 55 লিঙ্গ : মহিলা	WB/03/020/345431 ফটো উপলব্ধ



631	WB/03/020/345201	নাম : হিমালী সরকার স্বামীর নাম: নিখিলচন্দ্র সরকার বাড়ির নং : n0084 বয়স : 69 লিঙ্গ : মহিলা	ফটো উপলব্ধ	632	NGW2632917	নাম : দেবমিতা সরকার পিতার নাম: অশোক সরকার বাড়ির নং : n0005 বয়স : 24 লিঙ্গ : মহিলা	ফটো উপলব্ধ	633	KZC2218063	নাম : নয়ন সরকার পিতার নাম: নিখিল চন্দ্র সরকার বাড়ির নং : n0084 বয়স : 45 লিঙ্গ : পুরুষ	ফটো উপলব্ধ
634	KZC2533263	নাম : বনু সরকার স্বামীর নাম: বিধান সরকার বাড়ির নং : n0084 বয়স : 43 লিঙ্গ : মহিলা	ফটো উপলব্ধ	635	WB/03/020/345061	নাম : শ্যামাপদ সরকার পিতার নাম: হৃদয়চন্দ্র সরকার বাড়ির নং : n0107 বয়স : 59 লিঙ্গ : পুরুষ	ফটো উপলব্ধ	636	KZC2125417	নাম : সঞ্জীব সরকার পিতার নাম: সুধীর সরকার বাড়ির নং : n0218 বয়স : 43 লিঙ্গ : পুরুষ	ফটো উপলব্ধ
637	NGW2642700	নাম : অশোক সরকার পিতার নাম: গোপাল সরকার বাড়ির নং : n0005 বয়স : 55 লিঙ্গ : পুরুষ	ফটো উপলব্ধ	638	NGW1552660	নাম : বিকে সরকার পিতার নাম: ভোলানাথ সরকার বাড়ির নং : n0294 বয়স : 32 লিঙ্গ : পুরুষ	ফটো উপলব্ধ	639	NGW2226207	নাম : লক্ষী সরকার স্বামীর নাম: নয়ন সরকার বাড়ির নং : n0084 বয়স : 26 লিঙ্গ : মহিলা	ফটো উপলব্ধ
640	NGW0852772	নাম : ইলা সাহা (সরকার) স্বামীর নাম: রাম চন্দ্র সাহা বাড়ির নং : n0004 বয়স : 40 লিঙ্গ : মহিলা	ফটো উপলব্ধ	641	KZC0636019	নাম : রামচন্দ্র সাহা পিতার নাম: বনবিহারী সাহা বাড়ির নং : n0004 বয়স : 50 লিঙ্গ : পুরুষ	ফটো উপলব্ধ	642	KZC2396059	নাম : রাজিব সেন পিতার নাম: রঞ্জন সেন বাড়ির নং : n0100 বয়স : 40 লিঙ্গ : পুরুষ	ফটো উপলব্ধ
643	WB/03/020/345406	নাম : রঞ্জনকুমার সেন পিতার নাম: ভীমচন্দ্র সেন বাড়ির নং : n0100 বয়স : 75 লিঙ্গ : পুরুষ	ফটো উপলব্ধ	644	WB/03/020/345106	নাম : কল্পনা রানী সেন স্বামীর নাম: রঞ্জন কুমার সেন বাড়ির নং : n0100 বয়স : 61 লিঙ্গ : মহিলা	ফটো উপলব্ধ	645	MHY3278744	নাম : দীপা মন্ডল স্বামীর নাম: রাজীব সেন বাড়ির নং : n0100 বয়স : 39 লিঙ্গ : মহিলা	ফটো উপলব্ধ
646	KZC1314780	নাম : মন্টু সেন পিতার নাম: ভীম সেন বাড়ির নং : n0135 বয়স : 58 লিঙ্গ : পুরুষ	ফটো উপলব্ধ	647	KZC2377398	নাম : আল্পনা সেন (দাস) স্বামীর নাম: মন্টু সেন বাড়ির নং : n0134 বয়স : 42 লিঙ্গ : মহিলা	ফটো উপলব্ধ	648	NGW2632974	নাম : শিল্পী সোম পিতার নাম: জীবন সোম বাড়ির নং : N0108 বয়স : 26 লিঙ্গ : মহিলা	ফটো উপলব্ধ
649	KZC2395598	নাম : জীবন সোম পিতার নাম: অবিনাশ সোম বাড়ির নং : n0108 বয়স : 61 লিঙ্গ : পুরুষ	ফটো উপলব্ধ	650	NGW2286953	নাম : জয়ন্ত সোম পিতার নাম: জীবন সোম বাড়ির নং : এন0108 বয়স : 25 লিঙ্গ : পুরুষ	ফটো উপলব্ধ	651	KZC2717155	নাম : রানু সোম স্বামীর নাম: জীবন সোম বাড়ির নং : n0108 বয়স : 45 লিঙ্গ : মহিলা	ফটো উপলব্ধ
652	WB/03/020/345163	নাম : তপনকুমার সোম পিতার নাম: অবিনাশ সোম বাড়ির নং : n0108 বয়স : 61 লিঙ্গ : পুরুষ	ফটো উপলব্ধ	653	TJR1789247	নাম : মঞ্জুনা খাতুন পিতার নাম: আব্বাস আলী বাড়ির নং : এন0065 বয়স : 28 লিঙ্গ : মহিলা	ফটো উপলব্ধ	654	NGW1955434	নাম : মর্জিনা বেগম পিতার নাম: আলিয়ার রহমান বাড়ির নং : n0078 বয়স : 30 লিঙ্গ : মহিলা	ফটো উপলব্ধ
655	NGW2355923	নাম : আবুল হক পিতার নাম: পিয়ার উদ্দীন বাড়ির নং : n0078 বয়স : 66 লিঙ্গ : পুরুষ	ফটো উপলব্ধ	656	WB/03/020/345058	নাম : আলিয়ার রহমান পিতার নাম: আলাউদ্দীন মহ বাড়ির নং : n0078 বয়স : 56 লিঙ্গ : পুরুষ	ফটো উপলব্ধ	657	NGW2055895	নাম : আছিম বেগম স্বামীর নাম: আলিয়ার রহমান বাড়ির নং : n0078 বয়স : 31 লিঙ্গ : মহিলা	ফটো উপলব্ধ
658	NGW2663334	নাম : রজিনা বেগম পিতার নাম: আলিয়ার রহমান বাড়ির নং : এন0078 বয়স : 25 লিঙ্গ : মহিলা	ফটো উপলব্ধ	Q 659	KZC2771012	নাম : বীনা হাজরা স্বামীর নাম: বিপ্ত হাজরা বাড়ির নং : বয়স : 38 লিঙ্গ : মহিলা	ফটো উপলব্ধ	660	NGW0852871	নাম : কানন হাজরা (রায়) স্বামীর নাম: শিব হাজরা বাড়ির নং : n0097 বয়স : 37 লিঙ্গ : মহিলা	ফটো উপলব্ধ



661 নাম : কমল হাজারা পিতার নাম: সুরেন হাজারা বাড়ির নং : n0097 বয়স : 49 লিঙ্গ : পুরুষ	KZC1319565 ফটো উপলব্ধ	662 নাম : শিবু হাজারা পিতার নাম: সুরেশ হাজারা বাড়ির নং : n0097 বয়স : 44 লিঙ্গ : পুরুষ	KZC1381300 ফটো উপলব্ধ	663 নাম : দেবনাথ হাজারা পিতার নাম: কমল হাজারা বাড়ির নং : এন0097 বয়স : 23 লিঙ্গ : মহিলা	NGW2821783 ফটো উপলব্ধ
664 নাম : সত্যজীত হাজারা পিতার নাম: শিবু হাজারা বাড়ির নং : এন0097 বয়স : 23 লিঙ্গ : পুরুষ	NGW2776615 ফটো উপলব্ধ	665 নাম : বিণ্ডু হাজারা পিতার নাম: সুরেশ হাজারা বাড়ির নং : n0097 বয়স : 49 লিঙ্গ : পুরুষ	KZC1317957 ফটো উপলব্ধ	666 নাম : সুরেশ হাজারা পিতার নাম: বুদা হাজারা বাড়ির নং : n0097 বয়স : 76 লিঙ্গ : পুরুষ	WB/03/020/345427 ফটো উপলব্ধ
667 নাম : কবিতা হাজারা স্বামীর নাম: কমল হাজারা বাড়ির নং : n0097 বয়স : 39 লিঙ্গ : মহিলা	NGW0852855 ফটো উপলব্ধ	668 নাম : বিকাশ হাজারা পিতার নাম: বিণ্ডু হাজারা বাড়ির নং : এন0097 বয়স : 21 লিঙ্গ : পুরুষ	NGW2871580 ফটো উপলব্ধ	669 নাম : সালমান হোসেন পিতার নাম: নাজীর হোসেন বাড়ির নং : এন0 0111 বয়স : 32 লিঙ্গ : পুরুষ	NGW2213718 ফটো উপলব্ধ
670 নাম : সুমতি রায় পিতার নাম: গজেন্দ্রনাথ রায় বাড়ির নং : এন0057 বয়স : 42 লিঙ্গ : মহিলা	KZC1378876 ফটো উপলব্ধ	671 নাম : মানিক রায় পিতার নাম: সেন্দু রায় বাড়ির নং : এন0056 বয়স : 52 লিঙ্গ : পুরুষ	NGW2844579 ফটো উপলব্ধ	672 নাম : পিন্ধি রায় পিতার নাম: সুভাষ রায় বাড়ির নং : এন0055 বয়স : 33 লিঙ্গ : মহিলা	NGW1681246 ফটো উপলব্ধ
673 নাম : রতন রায় পিতার নাম: নিপেন রায় বাড়ির নং : এন0101 বয়স : 45 লিঙ্গ : পুরুষ	NEV1661628 ফটো উপলব্ধ	674 নাম : মহম্মদ রনি পিতার নাম: আজিজুল ইসলাম বাড়ির নং : এন0130 বয়স : 21 লিঙ্গ : পুরুষ	NGW2867505 ফটো উপলব্ধ	675 নাম : আদিত্য ঘোষ পিতার নাম: অনিল কুমার ঘোষ বাড়ির নং : তোড়োলপাড়া বয়স : 20 লিঙ্গ : পুরুষ	NGW2877074 ফটো উপলব্ধ
676 নাম : রঞ্জনা রায় পিতার নাম: ক্ষিতীশ রায় বাড়ির নং : এন0206 বয়স : 28 লিঙ্গ : মহিলা	NGW2092617 ফটো উপলব্ধ	677 নাম : বিণ্ডু দাস পিতার নাম: শংকর দাস বাড়ির নং : এন0210 বয়স : 33 লিঙ্গ : পুরুষ	NGW1683127 ফটো উপলব্ধ	678 নাম : তনিমা বর্মন রায় স্বামীর নাম: সুমন রায় বাড়ির নং : এন0010 বয়স : 24 লিঙ্গ : মহিলা	NGW2663292 ফটো উপলব্ধ
679 নাম : কেয়া দাস পিতার নাম: সুধাংশু দাস বাড়ির নং : এন0088 বয়স : 26 লিঙ্গ : মহিলা	NGW2206563 ফটো উপলব্ধ	680 নাম : দুলালি দাস পিতার নাম: সুভাষ দাস বাড়ির নং : তোরল পাড়া বয়স : 28 লিঙ্গ : মহিলা	WDB3044641 ফটো উপলব্ধ	681 নাম : অরিজিৎ সেন পিতার নাম: মনু সেন বাড়ির নং : এন0135 বয়স : 19 লিঙ্গ : পুরুষ	NGW2898831 ফটো উপলব্ধ
682 নাম : সাহিদ আলী পিতার নাম: ইউনিছ আলী বাড়ির নং : তোরল পাড়া বয়স : 20 লিঙ্গ : পুরুষ	NGW2903821 ফটো উপলব্ধ	683 নাম : সাবিনা বেগম পিতার নাম: আবদুল করিম বাড়ির নং : এন0079 বয়স : 23 লিঙ্গ : মহিলা	NGW2916815 ফটো উপলব্ধ	684 নাম : সয়েল মুন্সারফ পিতার নাম: আব্দুল লতিফ বাড়ির নং : তোরল পাড়া বয়স : 23 লিঙ্গ : পুরুষ	NGW2918266 ফটো উপলব্ধ
685 নাম : সঞ্জয় রায় পিতার নাম: উত্তম রায় বাড়ির নং : এন0037 বয়স : 21 লিঙ্গ : পুরুষ	NGW2924652 ফটো উপলব্ধ	686 নাম : মানসী দে পিতার নাম: মধু সুদন দে বাড়ির নং : না বয়স : 21 লিঙ্গ : মহিলা	NGW2931624 ফটো উপলব্ধ	687 নাম : মল্লিকা রায় পিতার নাম: মুত অমর রায় বাড়ির নং : এন0096 বয়স : 22 লিঙ্গ : মহিলা	NGW2931913 ফটো উপলব্ধ
688 নাম : বিনীত দে পিতার নাম: বিল্টু দে বাড়ির নং : এন0093 বয়স : 21 লিঙ্গ : পুরুষ	NGW2934321 ফটো উপলব্ধ	689 নাম : রাবিনা বেগম পিতার নাম: সমাজন্দীন হক বাড়ির নং : এন0115 বয়স : 23 লিঙ্গ : মহিলা	NGW2935021 ফটো উপলব্ধ	690 নাম : কৌশল্যা বর্মন স্বামীর নাম: হেম কিশোর বর্মন বাড়ির নং : 000 বয়স : 40 লিঙ্গ : মহিলা	KZC2533446 ফটো উপলব্ধ



691 নাম : হেমাঙ্কিশোর বর্মণ মায়ের নাম : শ্ৰেয়লক্ষ্য বর্মণ বাড়ির নং : 0000 বয়স : 41 লিঙ্গ : পুরুষ	KZC2396158 ফটো উপলব্ধ	692 নাম : মলি রায় পিতার নাম : উত্তম রায় বাড়ির নং : নং225 বয়স : 19 লিঙ্গ : মহিলা	NGW2936995 ফটো উপলব্ধ	693 নাম : আশা বাড়ই পিতার নাম : কৃষ্ণ বাড়ই বাড়ির নং : এন0175 বয়স : 21 লিঙ্গ : মহিলা	NGW2937456 ফটো উপলব্ধ
694 নাম : তুহীন ঘোষ পিতার নাম : স্বপন ঘোষ বাড়ির নং : এন0166 বয়স : 22 লিঙ্গ : পুরুষ	NGW2937795 ফটো উপলব্ধ	695 নাম : সিউলি বেগম স্বামীর নাম : মাকলেসুর আলি বাড়ির নং : এন0076 বয়স : 22 লিঙ্গ : মহিলা	NGW2937894 ফটো উপলব্ধ	696 নাম : শেফালী বর্মণ পিতার নাম : কেতু বর্মণ বাড়ির নং : এন0222 বয়স : 36 লিঙ্গ : মহিলা	BQT3821626 ফটো উপলব্ধ
697 নাম : সাগরিকা দাস পিতার নাম : মানব দাস বাড়ির নং : এন0008 বয়স : 24 লিঙ্গ : মহিলা	NGW2691228 ফটো উপলব্ধ	698 নাম : রবিউল হোসেন পিতার নাম : কবিরউদ্দিন মহঃ বাড়ির নং : তোড়ল পাড়া বয়স : 22 লিঙ্গ : পুরুষ	NGW2940765 ফটো উপলব্ধ		



699	WB/03/020/345111	ফটো উপলব্ধ	700	WB/03/020/345173	ফটো উপলব্ধ	701	KZC2717296	ফটো উপলব্ধ
নাম : খয়রুল হক পিতার নাম: মখিসুদ্দীন মহঃ বাড়ির নং : n0181 বয়স : 66 লিঙ্গ : পুরুষ			নাম : সহিমা খাতুন স্বামীর নাম: খয়রুল হক বাড়ির নং : n0181 বয়স : 58 লিঙ্গ : মহিলা			নাম : রহিদুল হক পিতার নাম: খয়রুল হক বাড়ির নং : n0181 বয়স : 38 লিঙ্গ : পুরুষ		
702	KZC2717320	ফটো উপলব্ধ	703	NGW1742261	ফটো উপলব্ধ	704	KZC2714939	ফটো উপলব্ধ
নাম : দুনাহ হক পিতার নাম: খয়রুল হক বাড়ির নং : n0181 বয়স : 40 লিঙ্গ : পুরুষ			নাম : মজিদা খাতুন স্বামীর নাম: রহিদুল হক বাড়ির নং : n0181 বয়স : 39 লিঙ্গ : মহিলা			নাম : অলকা বর্মন স্বামীর নাম: সঞ্জিত বর্মন বাড়ির নং : n0139 বয়স : 42 লিঙ্গ : মহিলা		
705	NGW1557347	ফটো উপলব্ধ	706	NGW1742170	ফটো উপলব্ধ	707	KZC2771020	ফটো উপলব্ধ
নাম : বিকাশ বর্মন পিতার নাম: শম্ভু বর্মন বাড়ির নং : n0145 বয়স : 33 লিঙ্গ : পুরুষ			নাম : সুভা বর্মন স্বামীর নাম: ভবেশ বর্মন বাড়ির নং : n0146 বয়স : 33 লিঙ্গ : মহিলা			নাম : উত্তম বর্মন পিতার নাম: কমলাকান্ত বর্মন বাড়ির নং : n0144 বয়স : 37 লিঙ্গ : পুরুষ		
708	KZC2533297	ফটো উপলব্ধ	709	NGW2167682	ফটো উপলব্ধ	710	WB/03/020/345277	ফটো উপলব্ধ
নাম : কল্যাণী বর্মন স্বামীর নাম: রবি বর্মন বাড়ির নং : n0143 বয়স : 38 লিঙ্গ : মহিলা			নাম : স্বপ্না বর্মন পিতার নাম: হরিকান্ত বর্মন বাড়ির নং : N0158 বয়স : 27 লিঙ্গ : পুরুষ			নাম : অনিতা বর্মন স্বামীর নাম: নরেন বর্মন বাড়ির নং : n0146 বয়স : 67 লিঙ্গ : মহিলা		
711	NGW1557354	ফটো উপলব্ধ	712	KZC2717361	ফটো উপলব্ধ	713	NGW1557339	ফটো উপলব্ধ
নাম : সঞ্জয় বর্মন পিতার নাম: নরেন বর্মন বাড়ির নং : n0146 বয়স : 32 লিঙ্গ : পুরুষ			নাম : বিমল বর্মন পিতার নাম: কমলা কান্ত বর্মন বাড়ির নং : n0144 বয়স : 37 লিঙ্গ : পুরুষ			নাম : রীনা বর্মন স্বামীর নাম: বিমল বর্মন বাড়ির নং : n0144 বয়স : 35 লিঙ্গ : মহিলা		
714	WB/03/020/345258	ফটো উপলব্ধ	715	KZC1317965	ফটো উপলব্ধ	716	NGW1843218	ফটো উপলব্ধ
নাম : শম্ভু বর্মন পিতার নাম: অমৃত বর্মন বাড়ির নং : n0145 বয়স : 59 লিঙ্গ : পুরুষ			নাম : পুতুল বর্মন স্বামীর নাম: শঙ্কর বর্মন বাড়ির নং : n0143 বয়স : 51 লিঙ্গ : মহিলা			নাম : কানাই বর্মন পিতার নাম: শঙ্কর বর্মন বাড়ির নং : n0143 বয়স : 30 লিঙ্গ : পুরুষ		
717	NGW1557321	ফটো উপলব্ধ	718	NGW1843176	ফটো উপলব্ধ	719	NGW2246726	ফটো উপলব্ধ
নাম : স্বপ্না বর্মন(রায়) স্বামীর নাম: রঞ্জিত বর্মন বাড়ির নং : n0144 বয়স : 36 লিঙ্গ : মহিলা			নাম : পলাস বর্মন পিতার নাম: মনু বর্মন বাড়ির নং : n0160 বয়স : 30 লিঙ্গ : পুরুষ			নাম : রাজেশ বর্মন পিতার নাম: সঞ্জীত বর্মন বাড়ির নং : এন0157 বয়স : 25 লিঙ্গ : পুরুষ		
720	NGW2231215	ফটো উপলব্ধ	721	NGW2055937	ফটো উপলব্ধ	722	NGW2888964	ফটো উপলব্ধ
নাম : রুপালী বর্মন স্বামীর নাম: বিজয় বর্মন বাড়ির নং : n0140 বয়স : 33 লিঙ্গ : মহিলা			নাম : বিভাষ বর্মন পিতার নাম: শম্ভু বর্মন বাড়ির নং : n0145 বয়স : 28 লিঙ্গ : পুরুষ			নাম : প্রদীপ বর্মন পিতার নাম: শম্ভু বর্মন বাড়ির নং : দরগা পাড়া বয়স : 23 লিঙ্গ : পুরুষ		
723	WB/03/020/345248	ফটো উপলব্ধ	724	WB/03/020/345225	ফটো উপলব্ধ	725	KZC2717395	ফটো উপলব্ধ
নাম : শঙ্কর বর্মন পিতার নাম: কেদার বর্মন বাড়ির নং : n0143 বয়স : 55 লিঙ্গ : পুরুষ			নাম : রঞ্জিত বর্মন পিতার নাম: কমলাকান্ত বর্মন বাড়ির নং : n0144 বয়স : 50 লিঙ্গ : পুরুষ			নাম : দীপক বর্মন পিতার নাম: কামিনী বর্মন বাড়ির নং : n0168 বয়স : 42 লিঙ্গ : পুরুষ		
726	KZC2717403	ফটো উপলব্ধ	727	NGW2055986	ফটো উপলব্ধ	728	KZC2799898	ফটো উপলব্ধ
নাম : মুন্না বর্মন স্বামীর নাম: পুলক বর্মন বাড়ির নং : n0168 বয়স : 42 লিঙ্গ : মহিলা			নাম : পুষ্প বর্মন পিতার নাম: অতুল বর্মন বাড়ির নং : n0159 বয়স : 31 লিঙ্গ : মহিলা			নাম : সাবিত্রী বর্মন স্বামীর নাম: অশ্বিনী বর্মন বাড়ির নং : n0182 বয়স : 70 লিঙ্গ : মহিলা		

729 নাম : বালামনি বর্মণ স্বামীর নাম: কমলাকান্ত বর্মণ বাড়ির নং : n0144 বয়স : 91 লিঙ্গ : মহিলা	WB/03/020/345390	ফটো উপলব্ধ	730 নাম : মিনু বর্মণ পিতার নাম: নীলকান্ত বর্মণ বাড়ির নং : n0142 বয়স : 53 লিঙ্গ : মহিলা	WB/03/020/345388	ফটো উপলব্ধ	731 নাম : রবি বর্মণ পিতার নাম: কেন্দ্র বর্মণ বাড়ির নং : n0143 বয়স : 41 লিঙ্গ : পুরুষ	KZC2395614	ফটো উপলব্ধ
732 নাম : বিজয় বর্মণ পিতার নাম: ধীরেন্দ্র চন্দ্র বর্মণ বাড়ির নং : n0140 বয়স : 33 লিঙ্গ : পুরুষ	NGW1843242	ফটো উপলব্ধ	733 নাম : সুশান্ত বর্মণ পিতার নাম: খোকা বর্মণ বাড়ির নং : n0141 বয়স : 43 লিঙ্গ : পুরুষ	KZC2395671	ফটো উপলব্ধ	734 নাম : প্রেমকুমার বর্মণ পিতার নাম: জীতেনচন্দ্র বর্মণ বাড়ির নং : n0147 বয়স : 51 লিঙ্গ : পুরুষ	KZC2395655	ফটো উপলব্ধ
735 নাম : অনিতা বর্মণ স্বামীর নাম: অতুল বর্মণ বাড়ির নং : n0159 বয়স : 67 লিঙ্গ : মহিলা	WB/03/020/345226	ফটো উপলব্ধ	736 নাম : কৌশল্যা বর্মণ স্বামীর নাম: মনু বর্মণ বাড়ির নং : n0160 বয়স : 53 লিঙ্গ : মহিলা	WB/03/020/345411	ফটো উপলব্ধ	737 নাম : তপন বর্মণ পিতার নাম: কমল বর্মণ বাড়ির নং : n0142 বয়স : 39 লিঙ্গ : পুরুষ	KZC2533313	ফটো উপলব্ধ
738 নাম : মৌষমী বর্মণ পিতার নাম: সুকুমার বর্মণ বাড়ির নং : n0157 বয়স : 32 লিঙ্গ : মহিলা	NGW1742253	ফটো উপলব্ধ	Q 739 নাম : যশোদা বর্মণ স্বামীর নাম: রামকিশোর বর্মণ বাড়ির নং : বয়স : 44 লিঙ্গ : মহিলা	KZC2650968	ফটো উপলব্ধ	740 নাম : কোনাখাটি বর্মণ স্বামীর নাম: হরিশচন্দ্র বর্মণ বাড়ির নং : n0157 বয়স : 93 লিঙ্গ : মহিলা	WB/03/020/345368	ফটো উপলব্ধ
741 নাম : মনু বর্মণ পিতার নাম: ভারত বর্মণ বাড়ির নং : n0160 বয়স : 59 লিঙ্গ : পুরুষ	WB/03/020/345410	ফটো উপলব্ধ	742 নাম : সুচিত্রা বর্মণ পিতার নাম: অতুল বর্মণ বাড়ির নং : n0159 বয়স : 26 লিঙ্গ : মহিলা	NGW2226215	ফটো উপলব্ধ	743 নাম : ভবেশ বর্মণ পিতার নাম: নরেন বর্মণ বাড়ির নং : n0146 বয়স : 36 লিঙ্গ : পুরুষ	NGW1359678	ফটো উপলব্ধ
744 নাম : শান্তিবালা বর্মণ স্বামীর নাম: জীতেনচন্দ্র বর্মণ বাড়ির নং : n0147 বয়স : 76 লিঙ্গ : মহিলা	WB/03/020/345378	ফটো উপলব্ধ	745 নাম : লক্ষ্মীকান্ত বর্মণ পিতার নাম: জীতেন বর্মণ বাড়ির নং : n0147 বয়স : 39 লিঙ্গ : পুরুষ	NGW0853085	ফটো উপলব্ধ	746 নাম : খোকা বর্মণ পিতার নাম: নেরগান বর্মণ বাড়ির নং : n0141 বয়স : 86 লিঙ্গ : পুরুষ	KZC2395663	ফটো উপলব্ধ
747 নাম : উমা বর্মণ (রায়) স্বামীর নাম: লক্ষীকান্ত বর্মণ (রায়) বাড়ির নং : n0147 বয়স : 31 লিঙ্গ : মহিলা	NGW1843085	ফটো উপলব্ধ	748 নাম : মুন্না বর্মণ পিতার নাম: সুকুমার বর্মণ বাড়ির নং : N0157 বয়স : 28 লিঙ্গ : পুরুষ	NGW2167740	ফটো উপলব্ধ	749 নাম : অজিত বর্মণ পিতার নাম: ধীরেন্দ্র চন্দ্র বর্মণ বাড়ির নং : n0140 বয়স : 38 লিঙ্গ : পুরুষ	KZC2717486	ফটো উপলব্ধ
750 নাম : সরোজিৎ বর্মণ পিতার নাম: ধীরেন্দ্র চন্দ্র বর্মণ বাড়ির নং : n0140 বয়স : 37 লিঙ্গ : পুরুষ	KZC2717577	ফটো উপলব্ধ	751 নাম : কিনু বর্মণ স্বামীর নাম: কমল বর্মণ বাড়ির নং : n0142 বয়স : 53 লিঙ্গ : মহিলা	WB/03/020/345383	ফটো উপলব্ধ	752 নাম : সঞ্জিত বর্মণ পিতার নাম: হরিশচন্দ্র বর্মণ বাড়ির নং : n0157 বয়স : 54 লিঙ্গ : পুরুষ	NGW2356376	ফটো উপলব্ধ
753 নাম : সুকুমার বর্মণ পিতার নাম: হরিশচন্দ্র বর্মণ বাড়ির নং : n0157 বয়স : 54 লিঙ্গ : পুরুষ	WB/03/020/345328	ফটো উপলব্ধ	754 নাম : পুলক বর্মণ পিতার নাম: কামিনী বর্মণ বাড়ির নং : n0168 বয়স : 53 লিঙ্গ : পুরুষ	WB/03/020/345068	ফটো উপলব্ধ	755 নাম : মঞ্জু বর্মণ স্বামীর নাম: কামিনী বর্মণ বাড়ির নং : n0168 বয়স : 80 লিঙ্গ : মহিলা	NGW2355626	ফটো উপলব্ধ
756 নাম : অমর বর্মণ পিতার নাম: অজিত বর্মণ বাড়ির নং : N0140 বয়স : 24 লিঙ্গ : পুরুষ	NGW2633212	ফটো উপলব্ধ	757 নাম : রাজু বর্মণ পিতার নাম: রবি বর্মণ বাড়ির নং : n0143 বয়স : 24 লিঙ্গ : পুরুষ	NGW2633345	ফটো উপলব্ধ	758 নাম : গৌরী বর্মণ স্বামীর নাম: খোকা বর্মণ বাড়ির নং : n0141 বয়স : 79 লিঙ্গ : মহিলা	WB/03/020/345393	ফটো উপলব্ধ



759 নাম : মায়্যা বর্মন স্বামীর নাম: হরিকান্ত বর্মন বাড়ির নং : n0158 বয়স : 51 লিঙ্গ : মহিলা	WB/03/020/345129	ফটো উপলব্ধ	760 নাম : অতুল বর্মন পিতার নাম: ভারত বর্মন বাড়ির নং : n0159 বয়স : 73 লিঙ্গ : পুরুষ	WB/03/020/345312	ফটো উপলব্ধ	761 নাম : সাণেকা বর্মন স্বামীর নাম: নিরঞ্জন বর্মন বাড়ির নং : n0182 বয়স : 39 লিঙ্গ : মহিলা	NGW1843259	ফটো উপলব্ধ
762 নাম : দ্রৌপদী বর্মন(মণ্ডল) স্বামীর নাম: বিশুজিৎ বর্মন বাড়ির নং : n0140 বয়স : 34 লিঙ্গ : মহিলা	NGW1466523	ফটো উপলব্ধ	763 নাম : শীলা বর্মন স্বামীর নাম: শম্ভু বর্মন বাড়ির নং : n0290 বয়স : 53 লিঙ্গ : মহিলা	WB/03/020/345379	ফটো উপলব্ধ	764 নাম : নিরঞ্জন বর্মন পিতার নাম: অশ্বিনী বর্মন বাড়ির নং : n0182 বয়স : 40 লিঙ্গ : পুরুষ	NGW0852962	ফটো উপলব্ধ
765 নাম : সোবিতা বর্মন স্বামীর নাম: প্রেম কুমার বর্মন বাড়ির নং : n0147 বয়স : 38 লিঙ্গ : মহিলা	KZC2717478	ফটো উপলব্ধ	766 নাম : অজয় বর্মন পিতার নাম: ধীরেন বর্মন বাড়ির নং : n0140 বয়স : 29 লিঙ্গ : পুরুষ	NGW1955608	ফটো উপলব্ধ	767 নাম : রিস্পা বর্মন পিতার নাম: অজিত বর্মন বাড়ির নং : এন0170 বয়স : 22 লিঙ্গ : মহিলা	NGW2885374	ফটো উপলব্ধ
768 নাম : দিগ্গী বর্মন স্বামীর নাম: সুকুমার বর্মন বাড়ির নং : n0157 বয়স : 53 লিঙ্গ : মহিলা	KZC2134559	ফটো উপলব্ধ	769 নাম : জয়ন্তী বর্মন স্বামীর নাম: সুশান্ত বর্মন বাড়ির নং : n0141 বয়স : 40 লিঙ্গ : মহিলা	KZC2533321	ফটো উপলব্ধ	770 নাম : হরিকান্ত বর্মন পিতার নাম: পশুরাম বর্মন বাড়ির নং : n0158 বয়স : 58 লিঙ্গ : পুরুষ	WB/03/020/345326	ফটো উপলব্ধ
771 নাম : বচন বর্মন পিতার নাম: কমল বর্মন বাড়ির নং : n0142 বয়স : 38 লিঙ্গ : পুরুষ	KZC2533305	ফটো উপলব্ধ	772 নাম : সন্দ্যা রায় বর্মন স্বামীর নাম: কানাই বর্মন বাড়ির নং : এন0143 বয়স : 26 লিঙ্গ : মহিলা	NGW2246650	ফটো উপলব্ধ	773 নাম : ববি বর্মন পিতার নাম: রবি বর্মন বাড়ির নং : দরগা পাড়া বয়স : 22 লিঙ্গ : মহিলা	NGW2887958	ফটো উপলব্ধ
Q 774 নাম : নমিতা (রায়) বর্মন স্বামীর নাম: বচন বর্মন বাড়ির নং : বয়স : 38 লিঙ্গ : মহিলা	NGW1955616	ফটো উপলব্ধ	775 নাম : পিৎকি বর্মন স্বামীর নাম: দীপক বর্মন বাড়ির নং : n0168 বয়স : 39 লিঙ্গ : মহিলা	NGW1843150	ফটো উপলব্ধ	776 নাম : সীমা বর্মন (রায়) স্বামীর নাম: অজিত বর্মন বাড়ির নং : n0170 বয়স : 39 লিঙ্গ : মহিলা	KZC2533354	ফটো উপলব্ধ
777 নাম : স্বপ্না বর্মন পিতার নাম: পুলিন বর্মন বাড়ির নং : n0170 বয়স : 35 লিঙ্গ : পুরুষ	NGW1557362	ফটো উপলব্ধ	778 নাম : বাচ্চু বর্মন পিতার নাম: পুলিন বর্মন বাড়ির নং : n0170 বয়স : 31 লিঙ্গ : পুরুষ	NGW1843168	ফটো উপলব্ধ	779 নাম : সন্দীপ বেজ পিতার নাম: সোমনাথ বেজ বাড়ির নং : এন0655 বয়স : 35 লিঙ্গ : পুরুষ	IJO1256361	ফটো উপলব্ধ
780 নাম : সুরেন্দ্র বৈরাগী পিতার নাম: হরেন্দ্রনাথ বৈরাগী বাড়ির নং : সুরেন্দ্র বৈরাগী বয়স : 45 লিঙ্গ : পুরুষ	MRK1464858	ফটো উপলব্ধ	781 নাম : বীনা বৈরাগী রায় স্বামীর নাম: সুরেন্দ্র বৈরাগী বাড়ির নং : পতি সুরেন্দ্র বৈরাগী বয়স : 42 লিঙ্গ : মহিলা	KZC2533370	ফটো উপলব্ধ	782 নাম : সৌভিক বৈরাগী পিতার নাম: সুরেন্দ্র বৈরাগী বাড়ির নং : আরাইটাকি বয়স : 21 লিঙ্গ : পুরুষ	NGW2892255	ফটো উপলব্ধ
783 নাম : খলসু রায় পিতার নাম: মনদেব রায় বাড়ির নং : n0152 বয়স : 57 লিঙ্গ : পুরুষ	WB/03/020/345363	ফটো উপলব্ধ	784 নাম : লাভলী রায় পিতার নাম: বিপুল রায় বাড়ির নং : n0295 বয়স : 33 লিঙ্গ : মহিলা	NGW1547900	ফটো উপলব্ধ	785 নাম : সূর্যমণী রায় স্বামীর নাম: সুভাষচন্দ্র রায় বাড়ির নং : n0176 বয়স : 59 লিঙ্গ : মহিলা	WB/03/020/345205	ফটো উপলব্ধ
786 নাম : রুপা রায় স্বামীর নাম: পবিত্র রায় বাড়ির নং : N0171 বয়স : 30 লিঙ্গ : মহিলা	NEV1516079	ফটো উপলব্ধ	787 নাম : পঙ্কজ রায় পিতার নাম: মানিক রায় বাড়ির নং : N0174 বয়স : 27 লিঙ্গ : পুরুষ	NGW2138204	ফটো উপলব্ধ	788 নাম : মৌমিতা রায় পিতার নাম: সুভাষ চন্দ্র রায় বাড়ির নং : n0176 বয়স : 29 লিঙ্গ : মহিলা	NGW1955624	ফটো উপলব্ধ



789	KZC2396083	ফটো উপলব্ধ	790	WB/03/020/345167	ফটো উপলব্ধ	791	NGW0853655	ফটো উপলব্ধ
নাম : সফ্টু রায় পিতার নাম: দিনেশ রায় বাড়ির নং : n0177 বয়স : 43 লিঙ্গ : পুরুষ			নাম : সতী রায় স্বামীর নাম: দিনেশ রায় বাড়ির নং : n0177 বয়স : 69 লিঙ্গ : মহিলা			নাম : বকুল রায় পিতার নাম: বাবুল রায় বাড়ির নং : n0179 বয়স : 36 লিঙ্গ : পুরুষ		
792	NGW1557370	ফটো উপলব্ধ	793	WB/03/020/345006	ফটো উপলব্ধ	794	KZC1318955	ফটো উপলব্ধ
নাম : রীনা রায়(বর্মন) স্বামীর নাম: তরুণ রায় বাড়ির নং : n0151 বয়স : 33 লিঙ্গ : মহিলা			নাম : অজিত রায় পিতার নাম: অস্তেশ্বর রায় বাড়ির নং : n0151 বয়স : 55 লিঙ্গ : পুরুষ			নাম : মিনুবালা রায় স্বামীর নাম: পরবাসু রায় বাড়ির নং : n0171 বয়স : 65 লিঙ্গ : মহিলা		
795	NGW1359686	ফটো উপলব্ধ	796	NGW1557396	ফটো উপলব্ধ	797	NGW1245612	ফটো উপলব্ধ
নাম : কম্পনা রায় স্বামীর নাম: শংকর রায় বাড়ির নং : n0163 বয়স : 38 লিঙ্গ : মহিলা			নাম : সুজিত রায় পিতার নাম: পরিমল রায় বাড়ির নং : n0161 বয়স : 32 লিঙ্গ : পুরুষ			নাম : বিপুল রায় পিতার নাম: ফুলেন রায় বাড়ির নং : n0156 বয়স : 35 লিঙ্গ : পুরুষ		
798	NGW2663367	ফটো উপলব্ধ	799	NGW2288090	ফটো উপলব্ধ	800	NGW1557388	ফটো উপলব্ধ
নাম : প্রভাত রায় পিতার নাম: প্রমথ রায় বাড়ির নং : এন0171 বয়স : 23 লিঙ্গ : পুরুষ			নাম : মাম্পি রায় স্বামীর নাম: মিত্রন রায় বাড়ির নং : এন0172 বয়স : 27 লিঙ্গ : মহিলা			নাম : জয়ন্ত রায় পিতার নাম: খলন্ত রায় বাড়ির নং : n0171 বয়স : 32 লিঙ্গ : পুরুষ		
801	NGW2356095	ফটো উপলব্ধ	802	NGW2356103	ফটো উপলব্ধ	803	NGW2779981	ফটো উপলব্ধ
নাম : অমূল্য রায় পিতার নাম: ঘটক রায় বাড়ির নং : n0172 বয়স : 62 লিঙ্গ : পুরুষ			নাম : কুসুম রায় স্বামীর নাম: অমূল্য রায় বাড়ির নং : n0172 বয়স : 54 লিঙ্গ : মহিলা			নাম : মধুমিতা রায় পিতার নাম: মনু রায় বাড়ির নং : এন0165 বয়স : 24 লিঙ্গ : মহিলা		
804	NGW1557420	ফটো উপলব্ধ	805	WB/03/020/345155	ফটো উপলব্ধ	806	KZC2395861	ফটো উপলব্ধ
নাম : কল্যানী রায় স্বামীর নাম: সফ্টু রায় বাড়ির নং : n0177 বয়স : 34 লিঙ্গ : মহিলা			নাম : কমলা রায় স্বামীর নাম: কন্দেব রায় বাড়ির নং : n0164 বয়স : 71 লিঙ্গ : মহিলা			নাম : দিপালী রায় স্বামীর নাম: নূপেন রায় বাড়ির নং : n0149 বয়স : 63 লিঙ্গ : মহিলা		
807	NGW2135689	ফটো উপলব্ধ	808	NGW1843200	ফটো উপলব্ধ	809	NGW1742196	ফটো উপলব্ধ
নাম : বুলবুলি সরকার পিতার নাম: ননী গোপাল সরকার বাড়ির নং : এন0173 বয়স : 27 লিঙ্গ : মহিলা			নাম : সুব্রত রায় পিতার নাম: নূপেন রায় বাড়ির নং : n0149 বয়স : 30 লিঙ্গ : পুরুষ			নাম : রামু রায় পিতার নাম: মনোরঞ্জন রায় বাড়ির নং : n0148 বয়স : 33 লিঙ্গ : পুরুষ		
810	NGW1843226	ফটো উপলব্ধ	811	NGW2356509	ফটো উপলব্ধ	812	NGW2356525	ফটো উপলব্ধ
নাম : প্রকাশ রায় পিতার নাম: দীপু রায় বাড়ির নং : n0164 বয়স : 31 লিঙ্গ : পুরুষ			নাম : শুকরা রায় স্বামীর নাম: ফুলেন রায় বাড়ির নং : n0156 বয়স : 53 লিঙ্গ : মহিলা			নাম : সারোদিনী রায় স্বামীর নাম: ফুলেননাথ রায় বাড়ির নং : n0175 বয়স : 69 লিঙ্গ : মহিলা		
813	WB/03/020/345207	ফটো উপলব্ধ	814	NGW0853762	ফটো উপলব্ধ	815	WB/03/020/345168	ফটো উপলব্ধ
নাম : অনিতা রায় স্বামীর নাম: শচীন্দ্রনাথ রায় বাড়ির নং : n0176 বয়স : 66 লিঙ্গ : মহিলা			নাম : পিন্টু রায় পিতার নাম: শিবেশ্বর রায় বাড়ির নং : n0154 বয়স : 37 লিঙ্গ : পুরুষ			নাম : ধনবালা রায় স্বামীর নাম: অনিল রায় বাড়ির নং : n0178 বয়স : 71 লিঙ্গ : মহিলা		
816	NGW1843127	ফটো উপলব্ধ	817	NGW2817658	ফটো উপলব্ধ	818	WB/03/020/345146	ফটো উপলব্ধ
নাম : শিপ্রা রায় পিতার নাম: শচীন্দ্র নাথ রায় বাড়ির নং : n0176 বয়স : 34 লিঙ্গ : মহিলা			নাম : জুই রায় স্বামীর নাম: তপন রায় বাড়ির নং : এন0256 বয়স : 24 লিঙ্গ : মহিলা			নাম : সুভাষচন্দ্র রায় পিতার নাম: শচীন্দ্রনাথ রায় বাড়ির নং : n0176 বয়স : 66 লিঙ্গ : পুরুষ		



819	NGW2287050	ফটো উপলব্ধ	820	NGW1557438	ফটো উপলব্ধ	821	NGW1245620	ফটো উপলব্ধ
নাম : অনিতা রায় স্বামীর নাম: অতুল রায় বাড়ির নং : এন0184 বয়স : 28 লিঙ্গ : মহিলা			নাম : মুকুল রায় পিতার নাম: বাবলু রায় বাড়ির নং : n0179 বয়স : 34 লিঙ্গ : পুরুষ			নাম : শেফালি রায় স্বামীর নাম: বিভাস রায় বাড়ির নং : n0180 বয়স : 36 লিঙ্গ : মহিলা		
822	WB/03/020/345085	ফটো উপলব্ধ	823	NGW2815629	ফটো উপলব্ধ	824	GLQ3773454	ফটো উপলব্ধ
নাম : সন্তোষ রায় পিতার নাম: নীরেন রায় বাড়ির নং : n0179 বয়স : 53 লিঙ্গ : পুরুষ			নাম : অভিজিৎ রায় পিতার নাম: মানিক রায় বাড়ির নং : n0174 বয়স : 23 লিঙ্গ : পুরুষ			নাম : রাম কেশ্বর বর্মন পিতার নাম: দেবারু বর্মন বাড়ির নং : n0248 বয়স : 46 লিঙ্গ : পুরুষ		
825	NGW2055952	ফটো উপলব্ধ	826	NGW2356327	ফটো উপলব্ধ	827	NGW1843184	ফটো উপলব্ধ
নাম : রঞ্জন রায় পিতার নাম: দিলীপ রায় বাড়ির নং : n0155 বয়স : 29 লিঙ্গ : পুরুষ			নাম : দিশ্টি রায় স্বামীর নাম: সন্তোষ রায় বাড়ির নং : n0179 বয়স : 49 লিঙ্গ : মহিলা			নাম : টুকুল রায় পিতার নাম: বাবলু রায় বাড়ির নং : n0179 বয়স : 32 লিঙ্গ : পুরুষ		
828	KZC2396091	ফটো উপলব্ধ	829	KZC1319540	ফটো উপলব্ধ	830	NGW1557404	ফটো উপলব্ধ
নাম : প্রমথ রায় পিতার নাম: পরবাসু রায় বাড়ির নং : n0171 বয়স : 46 লিঙ্গ : পুরুষ			নাম : মনু রায় পিতার নাম: জলধর রায় বাড়ির নং : n0165 বয়স : 53 লিঙ্গ : পুরুষ			নাম : সমর রায় পিতার নাম: দীপু রায় বাড়ির নং : n0164 বয়স : 33 লিঙ্গ : পুরুষ		
831	WB/03/020/345156	ফটো উপলব্ধ	832	NGW1843234	ফটো উপলব্ধ	833	WB/03/020/345017	ফটো উপলব্ধ
নাম : শুক্লা রায় স্বামীর নাম: দীপু রায় বাড়ির নং : n0164 বয়স : 55 লিঙ্গ : মহিলা			নাম : রবি রায় পিতার নাম: বিনোদ রায় বাড়ির নং : n0162 বয়স : 30 লিঙ্গ : পুরুষ			নাম : বিনোদ রায় পিতার নাম: ললিত রায় বাড়ির নং : n0162 বয়স : 61 লিঙ্গ : পুরুষ		
Q 834	NGW2632990	ফটো উপলব্ধ	835	NGW0853697	ফটো উপলব্ধ	836	KZC2395796	ফটো উপলব্ধ
নাম : সেফালী রায় স্বামীর নাম: রবি রায় বাড়ির নং : N0162 বয়স : 26 লিঙ্গ : মহিলা			নাম : শেফালী রায় স্বামীর নাম: পুলক রায় বাড়ির নং : n0171 বয়স : 38 লিঙ্গ : মহিলা			নাম : শংকর রায় পিতার নাম: কর্ণদেব রায় বাড়ির নং : n0163 বয়স : 43 লিঙ্গ : পুরুষ		
837	KZC2395911	ফটো উপলব্ধ	838	NGW1466507	ফটো উপলব্ধ	839	KZC2717569	ফটো উপলব্ধ
নাম : সুশান্ত রায় পিতার নাম: ফুলেন্দ্র নাথ রায় বাড়ির নং : n0175 বয়স : 41 লিঙ্গ : পুরুষ			নাম : তপু রায় পিতার নাম: রঞ্জিত রায় বাড়ির নং : n0173 বয়স : 33 লিঙ্গ : পুরুষ			নাম : পুষ্প রায় স্বামীর নাম: প্রমথ রায় বাড়ির নং : 77 বয়স : 40 লিঙ্গ : মহিলা		
840	WB/03/020/345397	ফটো উপলব্ধ	841	WB/03/020/345283	ফটো উপলব্ধ	842	NGW2356491	ফটো উপলব্ধ
নাম : বিমল রায় পিতার নাম: ঘটক রায় বাড়ির নং : n0172 বয়স : 57 লিঙ্গ : পুরুষ			নাম : পুষ্প রায় স্বামীর নাম: বিমল রায় বাড়ির নং : n0172 বয়স : 51 লিঙ্গ : মহিলা			নাম : মিনা রায় স্বামীর নাম: প্রফুল্ল রায় বাড়ির নং : n0172 বয়স : 61 লিঙ্গ : মহিলা		
843	NGW0853473	ফটো উপলব্ধ	844	WB/03/020/345131	ফটো উপলব্ধ	845	NGW2561629	ফটো উপলব্ধ
নাম : মীঠন রায় পিতার নাম: প্রফুল্ল রায় বাড়ির নং : n0172 বয়স : 37 লিঙ্গ : পুরুষ			নাম : বিরদা রায় স্বামীর নাম: মুকুল রায় বাড়ির নং : n0153 বয়স : 53 লিঙ্গ : মহিলা			নাম : মিলন রায় স্বামীর নাম: নিরেন রায় বাড়ির নং : n0179 বয়স : 79 লিঙ্গ : মহিলা		
846	NGW2633287	ফটো উপলব্ধ	847	KZC2396117	ফটো উপলব্ধ	848	KZC2396109	ফটো উপলব্ধ
নাম : রতন রায় পিতার নাম: সন্তোষ রায় বাড়ির নং : n0178 বয়স : 26 লিঙ্গ : পুরুষ			নাম : ছায়ারানী রায় স্বামীর নাম: দ্বিজেন্দ্র নাথ রায় বাড়ির নং : n0174 বয়স : 41 লিঙ্গ : মহিলা			নাম : সন্তোষ রায় পিতার নাম: অনিল রায় বাড়ির নং : n0178 বয়স : 45 লিঙ্গ : পুরুষ		



849	NGW1359710	নাম : অর্চনা রায় স্বামীর নাম: সন্তোষ রায় বাড়ির নং : n0178 বয়স : 40 লিঙ্গ : মহিলা	ফটো উপলব্ধ	850	NGW1843192	নাম : রঞ্জন রায় পিতার নাম: অমল্য রায় বাড়ির নং : n0172 বয়স : 34 লিঙ্গ : পুরুষ	ফটো উপলব্ধ	851	NGW1359694	নাম : অলক রায় পিতার নাম: মুকুল রায় বাড়ির নং : বয়স : 36 লিঙ্গ : পুরুষ	ফটো উপলব্ধ
852	WB/03/020/345304	নাম : প্রতিভা রায় স্বামীর নাম: রঞ্জিত রায় বাড়ির নং : n0173 বয়স : 51 লিঙ্গ : মহিলা	ফটো উপলব্ধ	853	KZC2650810	নাম : শিবেশ্বর রায় পিতার নাম: মনদেব রায় বাড়ির নং : n0154 বয়স : 79 লিঙ্গ : পুরুষ	ফটো উপলব্ধ	854	KZC1318005	নাম : মানিক রায় পিতার নাম: অম্বিকা রায় বাড়ির নং : n0174 বয়স : 49 লিঙ্গ : পুরুষ	ফটো উপলব্ধ
855	KZC2771061	নাম : কুমকী রায় স্বামীর নাম: সুশীল রায় বাড়ির নং : n0178 বয়স : 37 লিঙ্গ : মহিলা	ফটো উপলব্ধ	856	NGW0853853	নাম : শিবু রায় পিতার নাম: শচীন্দ্র নাথ রায় বাড়ির নং : n0176 বয়স : 38 লিঙ্গ : পুরুষ	ফটো উপলব্ধ	857	KZC1381789	নাম : দ্বিজেন্দ্রনাথ রায় পিতার নাম: অম্বিকা রায় বাড়ির নং : n0248 বয়স : 46 লিঙ্গ : পুরুষ	ফটো উপলব্ধ
858	KZC2396075	নাম : ধ্রুবলতা রায় পিতার নাম: ফুলেন্দ্রনাথ রায় বাড়ির নং : n0175 বয়স : 39 লিঙ্গ : মহিলা	ফটো উপলব্ধ	859	WB/03/020/345089	নাম : ষষ্ঠি রায় স্বামীর নাম: খলন্ত রায় বাড়ির নং : n0152 বয়স : 51 লিঙ্গ : মহিলা	ফটো উপলব্ধ	860	KZC1380435	নাম : প্রশান্ত রায় পিতার নাম: ফুলেন্দ্রনাথ রায় বাড়ির নং : এচ/ও - ফুলেন্দ্র নাথ রায় বয়স : 44 লিঙ্গ : পুরুষ	ফটো উপলব্ধ
861	KZC0081802	নাম : মুকুল রায় পিতার নাম: মনদেব রায় বাড়ির নং : n0173 বয়স : 59 লিঙ্গ : পুরুষ	ফটো উপলব্ধ	862	KZC2771053	নাম : সুশীল রায় পিতার নাম: অনিল রায় বাড়ির নং : n0178 বয়স : 39 লিঙ্গ : পুরুষ	ফটো উপলব্ধ	863	NGW2865632	নাম : মাধবী রায় পিতার নাম: সন্তোষ রায় বাড়ির নং : এন0178 বয়স : 22 লিঙ্গ : মহিলা	ফটো উপলব্ধ
864	NGW2865657	নাম : তাপস রায় পিতার নাম: সন্তোষ রায় বাড়ির নং : এন0178 বয়স : 20 লিঙ্গ : পুরুষ	ফটো উপলব্ধ	865	NGW1955632	নাম : রাকেশ রায় পিতার নাম: রঞ্জিত রায় বাড়ির নং : n0173 বয়স : 29 লিঙ্গ : পুরুষ	ফটো উপলব্ধ	866	NGW1843283	নাম : পুনিমা রায় স্বামীর নাম: দীপু রায় বাড়ির নং : n0180 বয়স : 31 লিঙ্গ : মহিলা	ফটো উপলব্ধ
867	NGW2055960	নাম : মাধব রায় পিতার নাম: সন্তোষ রায় বাড়ির নং : n0179 বয়স : 28 লিঙ্গ : পুরুষ	ফটো উপলব্ধ	868	NGW2056000	নাম : সাগরিকা রায় পিতার নাম: মনোরঞ্জন রায় বাড়ির নং : n0148 বয়স : 29 লিঙ্গ : মহিলা	ফটো উপলব্ধ	869	KZC1379593	নাম : রাহুল রায় পিতার নাম: মনোরঞ্জন রায় বাড়ির নং : এন0148 বয়স : 43 লিঙ্গ : পুরুষ	ফটো উপলব্ধ
870	NGW1466515	নাম : বাবলু রায় পিতার নাম: বিমল রায় বাড়ির নং : n0172 বয়স : 34 লিঙ্গ : পুরুষ	ফটো উপলব্ধ	871	DWP2597482	নাম : ঈশিতা ইয়াসমিন মায়ের নাম: রসিদা খানম খন্দকার বাড়ির নং : এন0163 বয়স : 39 লিঙ্গ : মহিলা	ফটো উপলব্ধ	872	NGW1842723	নাম : চুমকী (রায়) বর্মন স্বামীর নাম: স্বপন বর্মন বাড়ির নং : n0248 বয়স : 31 লিঙ্গ : মহিলা	ফটো উপলব্ধ
873	NGW1359702	নাম : সোনাই রায় স্বামীর নাম: বিকাশ রায় বাড়ির নং : n0248 বয়স : 36 লিঙ্গ : মহিলা	ফটো উপলব্ধ	874	TJR1620756	নাম : রত্না রায় স্বামীর নাম: রঞ্জন রায় বাড়ির নং : এন0172 বয়স : 30 লিঙ্গ : মহিলা	ফটো উপলব্ধ	875	NGW2167732	নাম : সুভন রায় পিতার নাম: সচিন্দ্র নাথ রায় বাড়ির নং : N0176 বয়স : 27 লিঙ্গ : পুরুষ	ফটো উপলব্ধ
876	NGW2055978	নাম : সিক্তা রায় স্বামীর নাম: প্রকাশ রায় বাড়ির নং : n0164 বয়স : 28 লিঙ্গ : মহিলা	ফটো উপলব্ধ	877	NGW2663409	নাম : অর্জুন বর্মন পিতার নাম: রামকেশব বর্মন বাড়ির নং : এন0248 বয়স : 25 লিঙ্গ : পুরুষ	ফটো উপলব্ধ	878	KZC1379577	নাম : তরুণ রায় পিতার নাম: অন্তেশ্বর রায় বাড়ির নং : n0151 বয়স : 44 লিঙ্গ : পুরুষ	ফটো উপলব্ধ



879	KZC253388	ফটো উপলব্ধ	880	KZC2533412	ফটো উপলব্ধ	881	WB/03/020/345016	ফটো উপলব্ধ
নাম : মৈত্রী রায় (সরকার) স্বামীর নাম: অজিত রায় বাড়ির নং : n0151 বয়স : 41 লিঙ্গ : মহিলা			নাম : শুরুরা রায় স্বামীর নাম: মনু রায় বাড়ির নং : n0165 বয়স : 39 লিঙ্গ : মহিলা			নাম : দীপু রায় পিতার নাম: কর্ন দেব রায় বাড়ির নং : n0164 বয়স : 66 লিঙ্গ : পুরুষ		
882	WB/03/020/345116	ফটো উপলব্ধ	883	NGW2356194	ফটো উপলব্ধ	884	KZC2771095	ফটো উপলব্ধ
নাম : শুরুরা রায় স্বামীর নাম: বিনোদ রায় বাড়ির নং : n0162 বয়স : 53 লিঙ্গ : মহিলা			নাম : কৃষ্ণা রায় স্বামীর নাম: নিচিংতা রায় বাড়ির নং : n0180 বয়স : 69 লিঙ্গ : মহিলা			নাম : অনিল রায় পিতার নাম: অশ্বিনী রায় বাড়ির নং : n0184 বয়স : 59 লিঙ্গ : পুরুষ		
885	NGW1955590	ফটো উপলব্ধ	886	NGW2561595	ফটো উপলব্ধ	887	NGW2055994	ফটো উপলব্ধ
নাম : অভুল রায় পিতার নাম: অনিল রায় বাড়ির নং : n0184 বয়স : 30 লিঙ্গ : পুরুষ			নাম : সুনীল রায় পিতার নাম: নিরেন রায় বাড়ির নং : n0179 বয়স : 52 লিঙ্গ : পুরুষ			নাম : বিশ্বজীৎ রায় পিতার নাম: দীপু রায় বাড়ির নং : n0164 বয়স : 29 লিঙ্গ : পুরুষ		
888	TJR1913268	ফটো উপলব্ধ	889	NGW2232619	ফটো উপলব্ধ	890	NGW2138105	ফটো উপলব্ধ
নাম : সুস্মিতা রায় পিতার নাম: মৃত বিশ্বনাথ রায় বাড়ির নং : n0172 বয়স : 29 লিঙ্গ : মহিলা			নাম : সম্পা রায় স্বামীর নাম: সমর রায় বাড়ির নং : n0164 বয়স : 26 লিঙ্গ : মহিলা			নাম : তপন রায় পিতার নাম: বিমল রায় বাড়ির নং : এন025 বয়স : 27 লিঙ্গ : পুরুষ		
891	KZC2771103	ফটো উপলব্ধ	892	NGW1843275	ফটো উপলব্ধ	893	NGW1955640	ফটো উপলব্ধ
নাম : যশোমতি রায় স্বামীর নাম: অনিল রায় বাড়ির নং : n0185 বয়স : 51 লিঙ্গ : মহিলা			নাম : জরিফা খাতুন স্বামীর নাম: দুর্নাম হক বাড়ির নং : n0180 বয়স : 36 লিঙ্গ : মহিলা			নাম : বিশো রায় স্বামীর নাম: বকুল রায় বাড়ির নং : n0179 বয়স : 29 লিঙ্গ : মহিলা		
894	KZC1380989	ফটো উপলব্ধ	895	KZC2771046	ফটো উপলব্ধ	896	NGW2885895	ফটো উপলব্ধ
নাম : বেহুলা রায় স্বামীর নাম: মানিক রায় বাড়ির নং : n0248 বয়স : 44 লিঙ্গ : মহিলা			নাম : বিশ্বজিৎ বর্মন পিতার নাম: ধীরেন বর্মন বাড়ির নং : n0248 বয়স : 38 লিঙ্গ : পুরুষ			নাম : তনুশ্রী রায় পিতার নাম: দেজেন্দ্রনাথ রায় বাড়ির নং : দরগাপাড়া বয়স : 20 লিঙ্গ : মহিলা		
897	KZC1380369	ফটো উপলব্ধ	898	NGW0853622	ফটো উপলব্ধ	899	KZC2771079	ফটো উপলব্ধ
নাম : বিভাস রায় পিতার নাম: নিচিংতা রায় বাড়ির নং : n0180 বয়স : 40 লিঙ্গ : পুরুষ			নাম : দীপু রায় পিতার নাম: নিচিংতা রায় বাড়ির নং : n0180 বয়স : 37 লিঙ্গ : পুরুষ			নাম : পবিত্র রায় পিতার নাম: পরবাসু রয় বাড়ির নং : n0171 বয়স : 36 লিঙ্গ : পুরুষ		
900	NGW1742238	ফটো উপলব্ধ	901	WB/03/020/345387	ফটো উপলব্ধ	902	NGW1742220	ফটো উপলব্ধ
নাম : দীপালী রায় পিতার নাম: শিবেশ্বর রায় বাড়ির নং : n0154 বয়স : 36 লিঙ্গ : মহিলা			নাম : রেখা রায় স্বামীর নাম: মনোরঞ্জন রায় বাড়ির নং : n0148 বয়স : 78 লিঙ্গ : মহিলা			নাম : মানসী রায় (দাস) স্বামীর নাম: পিন্টু রায় বাড়ির নং : n0154 বয়স : 31 লিঙ্গ : মহিলা		
903	KZC2218139	ফটো উপলব্ধ	904	NGW2055945	ফটো উপলব্ধ	905	KZC2771087	ফটো উপলব্ধ
নাম : রঞ্জনা রায় স্বামীর নাম: দিলীপ রায় বাড়ির নং : n0155 বয়স : 45 লিঙ্গ : মহিলা			নাম : কৃষ্ণ পদ রায় পিতার নাম: অনিল রায় বাড়ির নং : n0184 বয়স : 28 লিঙ্গ : পুরুষ			নাম : রঞ্জন রয় পিতার নাম: মনোরঞ্জন রায় বাড়ির নং : n0148 বয়স : 37 লিঙ্গ : পুরুষ		
906	NGW1843267	ফটো উপলব্ধ	907	NGW2356533	ফটো উপলব্ধ	908	WB/03/020/345128	ফটো উপলব্ধ
নাম : মুক্তা রায় স্বামীর নাম: রাহুল রায় বাড়ির নং : n0148 বয়স : 37 লিঙ্গ : মহিলা			নাম : অনন্ত রায় পিতার নাম: পদ্মেশ্বর রায় বাড়ির নং : n0155 বয়স : 58 লিঙ্গ : পুরুষ			নাম : সন্দ্যা রায় স্বামীর নাম: অনন্ত রায় বাড়ির নং : n0155 বয়স : 51 লিঙ্গ : মহিলা		



909 নাম : দীলিপ রায় পিতার নাম: পদোশ্বর রায় বাড়ির নং : n0155 বয়স : 52 লিঙ্গ : পুরুষ ফটো উপলব্ধ	WB/03/020/345066	910 নাম : মালতী বর্মণ (রায়) স্বামীর নাম: সরোজিৎ বর্মণ বাড়ির নং : n0155 বয়স : 42 লিঙ্গ : মহিলা ফটো উপলব্ধ	KZC2106409	911 নাম : লিপিকা রায় পিতার নাম: অনন্ত রায় বাড়ির নং : এন0115 বয়স : 28 লিঙ্গ : মহিলা ফটো উপলব্ধ	NGW2871549
912 নাম : ফুলেন রায় পিতার নাম: তনে রায় বাড়ির নং : n0156 বয়স : 59 লিঙ্গ : পুরুষ ফটো উপলব্ধ	NGW2356350	913 নাম : রাজা রায় পিতার নাম: দীপু রায় বাড়ির নং : এন00৯৮ বয়স : 22 লিঙ্গ : পুরুষ ফটো উপলব্ধ	NGW2822153	914 নাম : অনীতা রায় স্বামীর নাম: সুনীল রায় বাড়ির নং : n0179 বয়স : 45 লিঙ্গ : মহিলা ফটো উপলব্ধ	KZC2395853
915 নাম : সুমন্ত রায় পিতার নাম: নুপেন রায় বাড়ির নং : n0149 বয়স : 26 লিঙ্গ : পুরুষ ফটো উপলব্ধ	NGW2226280	916 নাম : রঞ্জিত রায় পিতার নাম: শচীন্দ্র নাথ রায় বাড়ির নং : n0173 বয়স : 57 লিঙ্গ : পুরুষ ফটো উপলব্ধ	WB/03/020/345223	917 নাম : অনামিকা রায় পিতার নাম: উকিল চন্দ্র রায় বাড়ির নং : এন0173 বয়স : 28 লিঙ্গ : মহিলা ফটো উপলব্ধ	NGW2159317
918 নাম : মৌসুমী দে পিতার নাম: সমীর দে বাড়ির নং : এন0099 বয়স : 19 লিঙ্গ : মহিলা ফটো উপলব্ধ	NGW2899078	919 নাম : অমিতা রায় পিতার নাম: অনিল রায় বাড়ির নং : এন0097 বয়স : 26 লিঙ্গ : মহিলা ফটো উপলব্ধ	NGW2910669	920 নাম : অমিত রায় পিতার নাম: মনু রায় বাড়ির নং : এন0165 বয়স : 20 লিঙ্গ : পুরুষ ফটো উপলব্ধ	NGW2914125
921 নাম : আনন্দিতা রায় পিতার নাম: অজিত রায় বাড়ির নং : এন074 বয়স : 22 লিঙ্গ : মহিলা ফটো উপলব্ধ	NGW2935500	922 নাম : অনিবার্ণ রায় পিতার নাম: মনু রায় বাড়ির নং : এন0069 বয়স : 19 লিঙ্গ : পুরুষ ফটো উপলব্ধ	NGW2942381		

923 নাম : অমিলা বর্মণ(রায়) স্বামীর নাম: সুকলাল রায় বাড়ির নং : n0246 বয়স : 39 লিঙ্গ : মহিলা	KZC2532794 ফটো উপলব্ধ	924 নাম : মীরা মজুমদার স্বামীর নাম: তরুণ মজুমদার বাড়ির নং : n0189 বয়স : 81 লিঙ্গ : মহিলা	WB/03/020/345385 ফটো উপলব্ধ	925 নাম : সোনালী মজুমদার (বিশ্বাস) স্বামীর নাম: দেবশীষ মজুমদার বাড়ির নং : n0189 বয়স : 45 লিঙ্গ : মহিলা	NGW1742287 ফটো উপলব্ধ
926 নাম : দেবশীষ মজুমদার পিতার নাম: তরুণ মজুমদার বাড়ির নং : n0189 বয়স : 50 লিঙ্গ : পুরুষ	WB/03/020/345095 ফটো উপলব্ধ	927 নাম : দীপু রয় পিতার নাম: দীনেশ রায় বাড়ির নং : n0198 বয়স : 53 লিঙ্গ : পুরুষ	NGW2355949 ফটো উপলব্ধ	928 নাম : মমতা রায় স্বামীর নাম: দীপু রয় বাড়ির নং : n0198 বয়স : 50 লিঙ্গ : মহিলা	NGW2355956 ফটো উপলব্ধ
929 নাম : পার্বতী রায় স্বামীর নাম: বাপ্পা রায় বাড়ির নং : n0190 বয়স : 28 লিঙ্গ : মহিলা	NGW2226397 ফটো উপলব্ধ	930 নাম : দয়াল রায় পিতার নাম: নুপেন রায় বাড়ির নং : n0197 বয়স : 32 লিঙ্গ : পুরুষ	NGW1557446 ফটো উপলব্ধ	931 নাম : মীরাবালী রায় স্বামীর নাম: দিলীপ রায় বাড়ির নং : n0196 বয়স : 39 লিঙ্গ : মহিলা	NGW1359751 ফটো উপলব্ধ
932 নাম : দিপালী রায় স্বামীর নাম: নুপেন রায় বাড়ির নং : n0197 বয়স : 51 লিঙ্গ : মহিলা	WB/03/020/345429 ফটো উপলব্ধ	933 নাম : মিতালী শর্মা(মজুমদার) স্বামীর নাম: নিউটন শর্মা বাড়ির নং : n0199 বয়স : 44 লিঙ্গ : মহিলা	KZC2134773 ফটো উপলব্ধ	934 নাম : দীলু রায় পিতার নাম: জ্যোতিষ রায় বাড়ির নং : n0195 বয়স : 51 লিঙ্গ : পুরুষ	KZC2650802 ফটো উপলব্ধ
935 নাম : কালিপদ রায় পিতার নাম: কলিন্দ্রনাথ রায় বাড়ির নং : n0194 বয়স : 56 লিঙ্গ : পুরুষ	WB/03/020/345015 ফটো উপলব্ধ	936 নাম : প্রমিলা রায় স্বামীর নাম: ফুলেন রায় বাড়ির নং : n0191 বয়স : 59 লিঙ্গ : মহিলা	WB/03/020/345340 ফটো উপলব্ধ	937 নাম : মিনতী রায় স্বামীর নাম: পুনেশ রায় বাড়ির নং : n0190 বয়স : 54 লিঙ্গ : মহিলা	WB/03/020/345212 ফটো উপলব্ধ
938 নাম : লীলা রায় পিতার নাম: ফুলেন রায় বাড়ির নং : n0191 বয়স : 36 লিঙ্গ : মহিলা	NGW1466531 ফটো উপলব্ধ	939 নাম : পুনেশ রায় পিতার নাম: পূর্ন রায় বাড়ির নং : n0190 বয়স : 61 লিঙ্গ : পুরুষ	WB/03/020/345229 ফটো উপলব্ধ	940 নাম : পরিমল রায় পিতার নাম: পঞ্চানন রায় বাড়ির নং : n0188 বয়স : 42 লিঙ্গ : পুরুষ	KZC2395895 ফটো উপলব্ধ
941 নাম : শুভংকর রায় পিতার নাম: পরিমল রায় বাড়ির নং : এন0188 বয়স : 23 লিঙ্গ : পুরুষ	NGW2781664 ফটো উপলব্ধ	942 নাম : মঙ্গলী রায় স্বামীর নাম: পরিমল রায় বাড়ির নং : n0188 বয়স : 42 লিঙ্গ : মহিলা	KZC2395903 ফটো উপলব্ধ	943 নাম : পঞ্চানন রায় পিতার নাম: ভূশী রায় বাড়ির নং : n0188 বয়স : 76 লিঙ্গ : পুরুষ	NGW2356541 ফটো উপলব্ধ
944 নাম : সুনীতা রায় স্বামীর নাম: দিলীপ রায় বাড়ির নং : n0196 বয়স : 42 লিঙ্গ : মহিলা	KZC2395838 ফটো উপলব্ধ	945 নাম : দিলীপ রায় পিতার নাম: দীনেশ রায় বাড়ির নং : n0196 বয়স : 42 লিঙ্গ : পুরুষ	KZC2395846 ফটো উপলব্ধ	946 নাম : দিপক রায় পিতার নাম: দীনেশ রায় বাড়ির নং : n0196 বয়স : 57 লিঙ্গ : পুরুষ	WB/03/020/345012 ফটো উপলব্ধ
947 নাম : নীলিমা রায় স্বামীর নাম: দীপক রায় বাড়ির নং : n0196 বয়স : 52 লিঙ্গ : মহিলা	KZC1318583 ফটো উপলব্ধ	948 নাম : পুষ্পা রানী রায় স্বামীর নাম: দীলু রায় বাড়ির নং : n0195 বয়স : 37 লিঙ্গ : মহিলা	NGW1359744 ফটো উপলব্ধ	949 নাম : তনুশ্রী রায় পিতার নাম: রজনী রায় বাড়ির নং : N0192 বয়স : 27 লিঙ্গ : মহিলা	NGW2167716 ফটো উপলব্ধ
950 নাম : লতিকা রায় স্বামীর নাম: কালিপদ রায় বাড়ির নং : n0194 বয়স : 51 লিঙ্গ : মহিলা	WB/03/020/345242 ফটো উপলব্ধ	951 নাম : ফুলতি রায় স্বামীর নাম: সুধীর চন্দ্র রায় বাড়ির নং : n0193 বয়স : 47 লিঙ্গ : মহিলা	KZC1318575 ফটো উপলব্ধ	952 নাম : সুধীর রায় পিতার নাম: কলিন্দ্রনাথ রায় বাড়ির নং : n0193 বয়স : 50 লিঙ্গ : পুরুষ	WB/03/020/345133 ফটো উপলব্ধ

953	NGW1742295	ফটো উপলব্ধ	954	WB/03/020/360464	ফটো উপলব্ধ	955	MHX3930146	ফটো উপলব্ধ
নাম : বাপ্পা রায় পিতার নাম: পুনেশ রায় বাড়ির নং : n0190 বয়স : 33 লিঙ্গ : পুরুষ			নাম : চিরনবালা রায় স্বামীর নাম: গজেন রায় বাড়ির নং : n0200 বয়স : 54 লিঙ্গ : মহিলা			নাম : সুকলাল রায় পিতার নাম: সাত্তু রায় বাড়ির নং : n0239 বয়স : 38 লিঙ্গ : পুরুষ		
956	NGW2056091	ফটো উপলব্ধ	957	NGW2056034	ফটো উপলব্ধ	958	WB/03/020/423360	ফটো উপলব্ধ
নাম : অলক রায় পিতার নাম: কালিপদ রায় বাড়ির নং : n0194 বয়স : 30 লিঙ্গ : পুরুষ			নাম : সুদীপ রায় পিতার নাম: গজেন রায় বাড়ির নং : n0201 বয়স : 32 লিঙ্গ : পুরুষ			নাম : শ্রীমান রায় পিতার নাম: তৈগ্যরাম রায় বাড়ির নং : নিউ বয়স : 53 লিঙ্গ : পুরুষ		
959	NGW2056059	ফটো উপলব্ধ	960	NGW2887974	ফটো উপলব্ধ	961	NGW1468404	ফটো উপলব্ধ
নাম : তাপস রায় পিতার নাম: সুধীর রায় বাড়ির নং : n0193 বয়স : 28 লিঙ্গ : পুরুষ			নাম : বিপাশা রায় হাকিম স্বামীর নাম: তাপস রায় বাড়ির নং : বামন পাড়া বয়স : 23 লিঙ্গ : মহিলা			নাম : সম্পা রায় স্বামীর নাম: শ্রীমান রায় বাড়ির নং : এন0305 বয়স : 36 লিঙ্গ : মহিলা		
962	KZC1319664	ফটো উপলব্ধ	963	NGW2232692	ফটো উপলব্ধ	964	NGW2056067	ফটো উপলব্ধ
নাম : রজনী রায় পিতার নাম: কালিন্দ্র নাথ রায় বাড়ির নং : n0192 বয়স : 62 লিঙ্গ : পুরুষ			নাম : রাখী রায় স্বামীর নাম: বাপ্পা রায় বাড়ির নং : n0280 বয়স : 26 লিঙ্গ : মহিলা			নাম : জ্যোৎস্না রায় পিতার নাম: ফুলেন রায় বাড়ির নং : n0191 বয়স : 34 লিঙ্গ : মহিলা		
965	NGW2056075	ফটো উপলব্ধ	966	NGW2056026	ফটো উপলব্ধ	967	NGW2744274	ফটো উপলব্ধ
নাম : দিলীপ রায় পিতার নাম: দীনেশ রায় বাড়ির নং : n0196 বয়স : 42 লিঙ্গ : পুরুষ			নাম : প্রদীপ রায় পিতার নাম: গজেন রায় বাড়ির নং : n0201 বয়স : 29 লিঙ্গ : পুরুষ			নাম : নিবেদিতা রায় পিতার নাম: কালীপদ রয় বাড়ির নং : এএ0194 বয়স : 22 লিঙ্গ : মহিলা		
968	NGW1359769	ফটো উপলব্ধ	969	KZC2395937	ফটো উপলব্ধ	970	NGW2649945	ফটো উপলব্ধ
নাম : রাজীব রায় পিতার নাম: গজেন রায় বাড়ির নং : n0201 বয়স : 35 লিঙ্গ : পুরুষ			নাম : গজেন রায় পিতার নাম: জীতেন রায় বাড়ির নং : n0201 বয়স : 57 লিঙ্গ : পুরুষ			নাম : পায়েল শর্মা পিতার নাম: হরিপদ শর্মা বাড়ির নং : এন0186 বয়স : 25 লিঙ্গ : মহিলা		
971	WB/03/020/345311	ফটো উপলব্ধ	972	WB/03/020/345332	ফটো উপলব্ধ	973	WB/03/020/345149	ফটো উপলব্ধ
নাম : সন্তোষ শর্মা পিতার নাম: ভূপেন্দ্রনাথ শর্মা বাড়ির নং : n0186 বয়স : 57 লিঙ্গ : পুরুষ			নাম : হরিপদ শর্মা পিতার নাম: ভূপেন্দ্র শর্মা বাড়ির নং : n0186 বয়স : 51 লিঙ্গ : পুরুষ			নাম : বীনারানী শর্মা স্বামীর নাম: সন্তোষ শর্মা বাড়ির নং : n0186 বয়স : 52 লিঙ্গ : মহিলা		
974	KZC2533438	ফটো উপলব্ধ	975	NGW2056042	ফটো উপলব্ধ	976	NGW1359728	ফটো উপলব্ধ
নাম : সুন্দরী শর্মা স্বামীর নাম: হরিপদ শর্মা বাড়ির নং : n0186 বয়স : 38 লিঙ্গ : মহিলা			নাম : মাধবী শর্মা পিতার নাম: সন্তোষ শর্মা বাড়ির নং : n0186 বয়স : 29 লিঙ্গ : মহিলা			নাম : হরদেব শর্মা পিতার নাম: হরিপদ শর্মা বাড়ির নং : n0186 বয়স : 35 লিঙ্গ : পুরুষ		
977	NGW1843291	ফটো উপলব্ধ	978	NGW2857373	ফটো উপলব্ধ	979	NGW2234383	ফটো উপলব্ধ
নাম : নমিতা শর্মা পিতার নাম: সন্তোষ শর্মা বাড়ির নং : n0186 বয়স : 32 লিঙ্গ : মহিলা			নাম : প্রিয়াঙ্কা শর্মা পিতার নাম: হরিপদ শর্মা বাড়ির নং : এন0122 বয়স : 22 লিঙ্গ : মহিলা			নাম : মুক্তা শর্মা পিতার নাম: নিউটন শর্মা বাড়ির নং : n0202 বয়স : 26 লিঙ্গ : মহিলা		
980	NGW2356418	ফটো উপলব্ধ	981	KZC2134732	ফটো উপলব্ধ	982	KZC1380138	ফটো উপলব্ধ
নাম : নলিনীমোহন শর্মা পিতার নাম: লক্ষননারায়ন শর্মা বাড়ির নং : n0187 বয়স : 81 লিঙ্গ : পুরুষ			নাম : নিউটন শর্মা পিতার নাম: নলিনী মোহন শর্মা বাড়ির নং : n0202 বয়স : 44 লিঙ্গ : পুরুষ			নাম : রিপন শর্মা পিতার নাম: নলিনীমোহন শর্মা বাড়ির নং : বামন পাড়া বয়স : 46 লিঙ্গ : পুরুষ		

983	NGW1359736
নাম : অর্চিতা শর্মা স্বামীর নাম: রিপন শর্মা বাড়ির নং : বামন পাড়া বয়স : 41 লিঙ্গ : মহিলা	ফটো উপলব্ধ

984	NGW2941615
নাম : শুভঙ্কর রায় পিতার নাম: দিলীপ রায় বাড়ির নং : এন0196 বয়স : 23 লিঙ্গ : পুরুষ	ফটো উপলব্ধ



985	2	NGW2944403
নাম : পিয়ালী বর্মন পিতার নাম : পুলক বর্মন বাড়ির নং : এন0168 বয়স : 21 লিঙ্গ : মহিলা		
ফটো উপলব্ধ		

986	1	NGW2947521
নাম : অনিমা রায় পিতার নাম : সুনীল রায় বাড়ির নং : এন0167 বয়স : 22 লিঙ্গ : মহিলা		
ফটো উপলব্ধ		

987	2	NGW2947331
নাম : মুনমুন রায় স্বামীর নাম : রঞ্জন রায় বাড়ির নং : এন0155 বয়স : 25 লিঙ্গ : মহিলা		
ফটো উপলব্ধ		

988	1	NGW2947513
নাম : তোতা বাড়ই পিতার নাম : কুর্শ বাড়ই বাড়ির নং : এন0175 বয়স : 23 লিঙ্গ : মহিলা		
ফটো উপলব্ধ		

989	1	NGW2947497
নাম : সোহেলী সেন পিতার নাম : বাসু সেন বাড়ির নং : এন0248 বয়স : 18 লিঙ্গ : মহিলা		
ফটো উপলব্ধ		

990	1	NGW2947687
নাম : নিরুপম রায় পিতার নাম : দিলীপ রায় বাড়ির নং : এন0443 বয়স : 19 লিঙ্গ : পুরুষ		
ফটো উপলব্ধ		

991	2	NGW2947448
নাম : বর্ণালী রায় পিতার নাম : অজিত রায় বাড়ির নং : এন0151 বয়স : 18 লিঙ্গ : মহিলা		
ফটো উপলব্ধ		

নির্বাচক সংখ্যার সারসংক্ষেপ :

A) নির্বাচকের সংখ্যা :

	নির্বাচক তালিকার প্রকৃতি	নির্বাচক তালিকার পরিচিতি :	নির্বাচকের সংখ্যা :				
			পুরুষ	মহিলা	তৃতীয় লিঙ্গ	মোট	
I	মূল তালিকা	মূল তালিকা	বিশেষ নিবিড় সংশোধন ২০২৬ এর চূড়ান্ত ভোটার তালিকার সহিত 06-04-2026 তারিখ অবধি সংশোধিত নির্বাচক তালিকা	494	490	0	984
II	1- সংযোজন তালিকা	সংযোজনী 1	বিশেষ সংক্ষিপ্ত সংশোধন 2026	0	0	0	0
		সংযোজনী 2	ধারাবাহিক সংশোধন 2026	1	6	0	7
		মোট		1	6	0	7
III	2- বিয়োজন তালিকা	সংযোজনী 1	বিশেষ সংক্ষিপ্ত সংশোধন 2026	6	11	0	17
		সংযোজনী 2	ধারাবাহিক সংশোধন 2026	0	0	0	0
		মোট		6	11	0	17
IV	'লিঙ্গ ক্ষেত্রের' পরিবর্তনের কারণে পার্থক্য			0	0	0	0
V	বিচারপ্রক্রিয়ার অধীনস্থ			0	0	0	0
VI	বিচার বিভাগীয় আধিকারিক কর্তৃক বিচারপূর্বক নিষ্পত্তির পর বিয়োজিত			14	9	0	23
নির্বাচকের মোট সংখ্যা (I+II-III+IV-V-VI)				475	476	0	951

B) ক্রটি সংশোধনের সংখ্যা :

নির্বাচক তালিকার প্রকৃতি	নির্বাচক তালিকার পরিচিতি :	ক্রটি সংশোধনের সংখ্যা :
সংযোজনী 1	বিশেষ সংক্ষিপ্ত সংশোধন 2026	0
সংযোজনী 2	ধারাবাহিক সংশোধন 2026	0
	মোট	0

নির্বাচক নিবন্ধন আধিকারিকের স্বাক্ষর

E-মৃত, S-স্থানান্তরিত, R-একাধিকবার অন্তর্ভুক্ত, M-নিখোঁজ, Q-যোগ্য নহে