



নির্বাচক তালিকা 2026 S25 পশ্চিমবঙ্গ

বিধানসভা নির্বাচনক্ষেত্রের নং, নাম ও সংরক্ষণের স্থিতি : 17 - জলপাইগুড়ি (তপশীলি জাতি)		অংশ নং : 203																			
বিধানসভা নির্বাচনক্ষেত্রটি যে লোকসভা নির্বাচনক্ষেত্রের / ক্ষেত্রসমূহের অন্তর্ভুক্ত তার নং, নাম ও সংরক্ষণ স্থিতি : 3 - জলপাইগুড়ি (তপশীলি জাতি)																					
1. সংশোধনের পূর্ণ বিবরণ																					
সংশোধনের বৎসর :	2026	নির্বাচক তালিকার পরিচিতি : বিশেষ নিবিড় সংশোধন ২০২৬ এর চূড়ান্ত ভোটার তালিকার সহিত 06-04-2026 তারিখ অবধি সংশোধিত নির্বাচক তালিকা																			
ভিত্তি তারিখ :	01-01-2026																				
সংশোধনের প্রকৃতি :	ধারাবাহিক সংশোধন 2026																				
প্রকাশনার তারিখ :	06-04-2026																				
2. অংশ ও নির্বাচনী এলাকার পূর্ণ বিবরণ :																					
অংশের ভাগ নং ও নাম :																					
1-ভোটের বাড়ী	<table style="width: 100%; border-collapse: collapse;"> <tr> <td style="width: 50%;">প্রধান শহর/গ্রাম</td> <td style="width: 50%;">: মন্ডলঘাট</td> </tr> <tr> <td>ওয়ার্ড</td> <td>:</td> </tr> <tr> <td>থানা</td> <td>: কোতয়ালী</td> </tr> <tr> <td>গ্রাম পঞ্চগায়েত</td> <td>: মন্ডলঘাট</td> </tr> <tr> <td>ব্লক</td> <td>: সদর, জলপাইগুড়ি</td> </tr> <tr> <td>মহকুমা</td> <td>: সদর, জলপাইগুড়ি</td> </tr> <tr> <td>জেলা</td> <td>: জলপাইগুড়ি</td> </tr> <tr> <td>পিন</td> <td>: 735132</td> </tr> </table>					প্রধান শহর/গ্রাম	: মন্ডলঘাট	ওয়ার্ড	:	থানা	: কোতয়ালী	গ্রাম পঞ্চগায়েত	: মন্ডলঘাট	ব্লক	: সদর, জলপাইগুড়ি	মহকুমা	: সদর, জলপাইগুড়ি	জেলা	: জলপাইগুড়ি	পিন	: 735132
প্রধান শহর/গ্রাম						: মন্ডলঘাট															
ওয়ার্ড						:															
থানা						: কোতয়ালী															
গ্রাম পঞ্চগায়েত	: মন্ডলঘাট																				
ব্লক	: সদর, জলপাইগুড়ি																				
মহকুমা	: সদর, জলপাইগুড়ি																				
জেলা	: জলপাইগুড়ি																				
পিন	: 735132																				
2-বক্সীপাড়া																					
3-প্রসাদ পাড়া																					
4-বাঞ্ছা পাড়া																					
3. ভোট গ্রহন কেন্দ্রের পূর্ণ বিবরণ :																					
ভোট গ্রহন কেন্দ্রের নং, নাম :	ভোট গ্রহন কেন্দ্রের শ্রেণী :		গ্রামীণ																		
203 - সেন্ট্রাল মণ্ডল ঘাট বোর্ড স্কুল	এই অংশে সহায়ক ভোটগ্রহন কেন্দ্রের সংখ্যা		0																		
ভোট গ্রহন কেন্দ্রের ঠিকানা :	:																				
সেন্ট্রাল মণ্ডল ঘাট বোর্ড স্কুল, রুম- ১, আদরপাড়া																					
4. নির্বাচকের সংখ্যা :																					
প্রথম ক্রমিক নং	শেষ ক্রমিক নং	মোট সংখ্যা																			
		পুরুষ	মহিলা	তৃতীয় লিঙ্গ	মোট																
1	463	233	225	0	458																

নির্বাচক নিবন্ধন আধিকারিকের স্বাক্ষর

Nazri Naksha

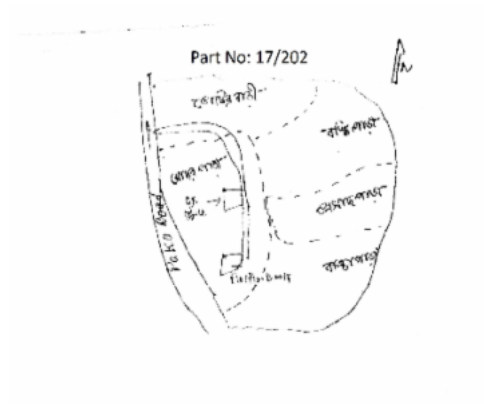

Google Map View

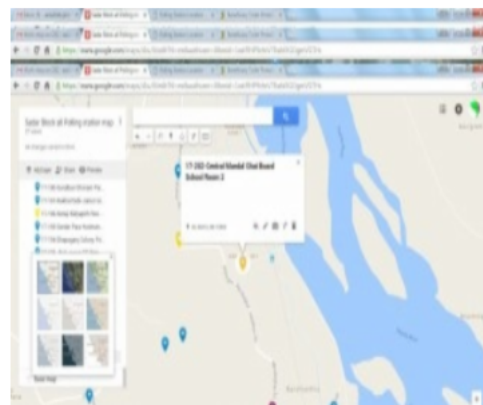

Polling Station Building Front View



Polling Station Front View



Cad View

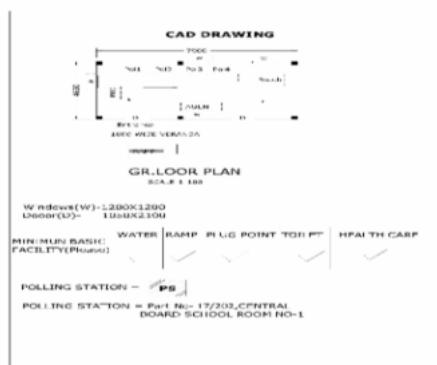

Key MAP View

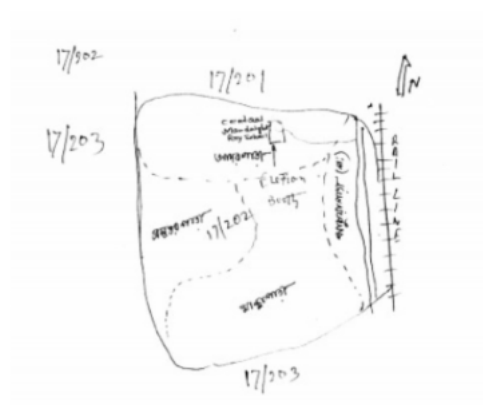

1 নাম : অনিমা রায় স্বামীর নাম: অলক রায় বাড়ির নং : এন0009 বয়স : 40 লিঙ্গ : মহিলা	KZC2774784 ফটো উপলব্ধ	2 নাম : মান্তু রায় মায়ের নাম: পূর্ণিমা ধর রায় বাড়ির নং : এন0038 বয়স : 24 লিঙ্গ : মহিলা	NGW2755932 ফটো উপলব্ধ	3 নাম : পূর্ণিমা ধর(রায়) স্বামীর নাম: অলোক রায় বাড়ির নং : N0002 বয়স : 56 লিঙ্গ : মহিলা	NGW2598340 ফটো উপলব্ধ
4 নাম : টুম্পা রায় স্বামীর নাম: অর্জুন রায় বাড়ির নং : - বয়স : 39 লিঙ্গ : মহিলা	CGT2621274 ফটো উপলব্ধ	5 নাম : বাসন্তী রায় স্বামীর নাম: খোকন রায় বাড়ির নং : n0017 বয়স : 61 লিঙ্গ : মহিলা	NGW2405371 ফটো উপলব্ধ	6 নাম : অমিত রায় পিতার নাম: পুনিল রায় বাড়ির নং : n0017 বয়স : 36 লিঙ্গ : পুরুষ	NGW1362474 ফটো উপলব্ধ
7 নাম : প্রমিলা রায় স্বামীর নাম: সঞ্জয় কুমার রায় বাড়ির নং : n0023 বয়স : 47 লিঙ্গ : মহিলা	KZC2141562 ফটো উপলব্ধ	8 নাম : অশোক কুমার রায় পিতার নাম: পঞ্চ রায় বাড়ির নং : n0023 বয়স : 46 লিঙ্গ : পুরুষ	KZC2219889 ফটো উপলব্ধ	9 নাম : দুলাল রায় পিতার নাম: কাব্যভূষণ রায় বাড়ির নং : n0008 বয়স : 61 লিঙ্গ : পুরুষ	WB/03/020/363335 ফটো উপলব্ধ
10 নাম : কৃষ্ণা রায় পিতার নাম: কাব্যভূষণ রায় বাড়ির নং : n0008 বয়স : 55 লিঙ্গ : মহিলা	WB/03/020/363623 ফটো উপলব্ধ	11 নাম : নিতাই রায় পিতার নাম: নরেন্দ্রনাথ রায় বাড়ির নং : n0010 বয়স : 50 লিঙ্গ : পুরুষ	WB/03/020/363709 ফটো উপলব্ধ	12 নাম : নমিতা রায় স্বামীর নাম: বাদল চন্দ্র রায় বাড়ির নং : n0004 বয়স : 60 লিঙ্গ : মহিলা	NGW2414274 ফটো উপলব্ধ
13 নাম : পার্বতী রায় স্বামীর নাম: দ্বিজেন রায় বাড়ির নং : n0015 বয়স : 68 লিঙ্গ : মহিলা	WB/03/020/363584 ফটো উপলব্ধ	14 নাম : কল্পনা রায়(বর্মন) স্বামীর নাম: ক্ষিতীশ রায় বাড়ির নং : n0004 বয়স : 46 লিঙ্গ : মহিলা	KZC2405819 ফটো উপলব্ধ	15 নাম : বিপুল রয় পিতার নাম: বিক্রম রয় বাড়ির নং : N0022 বয়স : 24 লিঙ্গ : পুরুষ	NGW2582369 ফটো উপলব্ধ
16 নাম : ধ্রুজ্যোতি রায় পিতার নাম: নিতাই রায় বাড়ির নং : এন0010 বয়স : 21 লিঙ্গ : পুরুষ	NGW2828499 ফটো উপলব্ধ	17 নাম : বিশ্বজিৎ রায় পিতার নাম: পুলিন রায় বাড়ির নং : n0017 বয়স : 38 লিঙ্গ : পুরুষ	KZC2535953 ফটো উপলব্ধ	18 নাম : ভারতী রায় স্বামীর নাম: খগেন্দ্রনাথ রায় বাড়ির নং : n0005 বয়স : 59 লিঙ্গ : মহিলা	NGW2407245 ফটো উপলব্ধ
19 নাম : জয়কুমার রায় পিতার নাম: খগেন্দ্রনাথ রায় বাড়ির নং : n0005 বয়স : 40 লিঙ্গ : পুরুষ	KZC2405777 ফটো উপলব্ধ	20 নাম : জ্যোতি রায় স্বামীর নাম: আদিত্যকুমার রায় বাড়ির নং : n0006 বয়স : 76 লিঙ্গ : মহিলা	WB/03/020/363624 ফটো উপলব্ধ	21 নাম : ধীরেন্দ্র নাথ রায় পিতার নাম: ভগৎ রায় বাড়ির নং : n0019 বয়স : 78 লিঙ্গ : পুরুষ	WB/03/020/363428 ফটো উপলব্ধ
22 নাম : নির্মালা রায় স্বামীর নাম: শম্ভু রায় বাড়ির নং : n0018 বয়স : 43 লিঙ্গ : মহিলা	KZC2404465 ফটো উপলব্ধ	23 নাম : পঙ্কজ কুমার রায় পিতার নাম: আদিত্যকুমার রায় বাড়ির নং : n0006 বয়স : 53 লিঙ্গ : পুরুষ	NGW2576221 ফটো উপলব্ধ	24 নাম : সুমিতা রায় স্বামীর নাম: নিতাই রায় বাড়ির নং : n0010 বয়স : 40 লিঙ্গ : মহিলা	KZC2404507 ফটো উপলব্ধ
25 নাম : সুরেশ চন্দ্র রায় পিতার নাম: ধরনীকান্ত রায় বাড়ির নং : n0012 বয়স : 73 লিঙ্গ : পুরুষ	WB/03/020/363454 ফটো উপলব্ধ	26 নাম : শান্তনা রায় স্বামীর নাম: জগদীশ রায় বাড়ির নং : n0013 বয়স : 56 লিঙ্গ : মহিলা	WB/03/020/363422 ফটো উপলব্ধ	27 নাম : জ্যোতিষচন্দ্র রায় পিতার নাম: জিতেন্দ্রনাথ রায় বাড়ির নং : n0004 বয়স : 55 লিঙ্গ : পুরুষ	WB/03/020/363598 ফটো উপলব্ধ
28 নাম : কুলেন রায় পিতার নাম: দৈক্ষ্যমোহন রায় বাড়ির নং : n0025 বয়স : 58 লিঙ্গ : পুরুষ	WB/03/020/363520 ফটো উপলব্ধ	29 নাম : প্রসেনজিৎ রায় পিতার নাম: কুলেন রায় বাড়ির নং : n0025 বয়স : 32 লিঙ্গ : পুরুষ	NGW1702653 ফটো উপলব্ধ	30 নাম : লতিকা রায় স্বামীর নাম: বৈশাণ্ড রায় বাড়ির নং : n0028 বয়স : 51 লিঙ্গ : মহিলা	KZC1340124 ফটো উপলব্ধ



31	NGW2405843	ফটো উপলব্ধ	32	NGW1846187	ফটো উপলব্ধ	33	WB/03/020/363568	ফটো উপলব্ধ
নাম : কিরন বালা রায় স্বামীর নাম: দীপায়ন কুমার রায় বাড়ির নং : n0007 বয়স : 59 লিঙ্গ : মহিলা			নাম : শেফালী রায় স্বামীর নাম: বিপ্লব রায় বাড়ির নং : n0017 বয়স : 33 লিঙ্গ : মহিলা			নাম : শোভা রায় স্বামীর নাম: সুনিলা রায় বাড়ির নং : n0017 বয়স : 70 লিঙ্গ : মহিলা		
34	WB/03/020/363639	ফটো উপলব্ধ	35	WB/03/020/363218	ফটো উপলব্ধ	36	KZC2417913	ফটো উপলব্ধ
নাম : ধনবালা রায় স্বামীর নাম: সুধীর রায় বাড়ির নং : n0014 বয়স : 54 লিঙ্গ : মহিলা			নাম : খগেন্দ্র নাথ রায় পিতার নাম: ঘৃটি রায় বাড়ির নং : n0005 বয়স : 66 লিঙ্গ : পুরুষ			নাম : সুমিতা রায় স্বামীর নাম: কিরণ রায় বাড়ির নং : n0103 বয়স : 39 লিঙ্গ : মহিলা		
37	KZC2404499	ফটো উপলব্ধ	38	NGW1702620	ফটো উপলব্ধ	39	KZC2773463	ফটো উপলব্ধ
নাম : মুনমুন রায় স্বামীর নাম: বিধান রায় বাড়ির নং : n0015 বয়স : 45 লিঙ্গ : মহিলা			নাম : মুন্না রায় পিতার নাম: ভূপাল রায় বাড়ির নং : n0023 বয়স : 32 লিঙ্গ : পুরুষ			নাম : রাজা রায় পিতার নাম: গোপাল চন্দ্র রায় বাড়ির নং : n0008 বয়স : 37 লিঙ্গ : পুরুষ		
40	NGW2058519	ফটো উপলব্ধ	41	KZC2140200	ফটো উপলব্ধ	42	WB/03/020/702390	ফটো উপলব্ধ
নাম : শুভঙ্কর রায় পিতার নাম: বৈশাণ্ড রায় বাড়ির নং : n0028 বয়স : 28 লিঙ্গ : পুরুষ			নাম : বিধান রায় পিতার নাম: দ্বিজেন্দ্র নাথ রায় বাড়ির নং : n0015 বয়স : 41 লিঙ্গ : পুরুষ			নাম : নিতাই রায় পিতার নাম: গোবিন্দ রায় বাড়ির নং : n0027 বয়স : 51 লিঙ্গ : পুরুষ		
43	NGW2140119	ফটো উপলব্ধ	44	NGW2412500	ফটো উপলব্ধ	45	KZC2653913	ফটো উপলব্ধ
নাম : দেবপ্রিয়া রায় পিতার নাম: দীপায়ন কুমার রায় বাড়ির নং : N0007 বয়স : 27 লিঙ্গ : মহিলা			নাম : বাসন্তী রায় স্বামীর নাম: বিনোদচন্দ্র রায় বাড়ির নং : n0021 বয়স : 81 লিঙ্গ : মহিলা			নাম : সবিতা রায় স্বামীর নাম: মধুসূদন রায় বাড়ির নং : n0010 বয়স : 41 লিঙ্গ : মহিলা		
46	WB/03/020/363320	ফটো উপলব্ধ	47	NGW0887364	ফটো উপলব্ধ	48	WB/03/020/363552	ফটো উপলব্ধ
নাম : বৈশাণ্ড রায় পিতার নাম: ভীমেশ্বর রায় বাড়ির নং : n0028 বয়স : 59 লিঙ্গ : পুরুষ			নাম : পলাশ রায় পিতার নাম: ধীরেন্দ্র নাথ রায় বাড়ির নং : n0011 বয়স : 40 লিঙ্গ : পুরুষ			নাম : প্রতিমা রায় স্বামীর নাম: ধীমান রায় বাড়ির নং : n0026 বয়স : 53 লিঙ্গ : মহিলা		
49	NGW1702646	ফটো উপলব্ধ	50	KZC2773455	ফটো উপলব্ধ	51	NGW1559483	ফটো উপলব্ধ
নাম : সুদীপ রায় পিতার নাম: কুলেন রায় বাড়ির নং : n0025 বয়স : 32 লিঙ্গ : পুরুষ			নাম : বিপ্লব রায় পিতার নাম: খোকন রায় বাড়ির নং : n0017 বয়স : 39 লিঙ্গ : পুরুষ			নাম : ভারতী রায় স্বামীর নাম: তাপস রায় বাড়ির নং : n0022 বয়স : 36 লিঙ্গ : মহিলা		
52	KZC2140275	ফটো উপলব্ধ	53	KZC2140218	ফটো উপলব্ধ	54	WB/03/020/363359	ফটো উপলব্ধ
নাম : পঞ্চ রায় পিতার নাম: হরিমোহন রায় বাড়ির নং : n0023 বয়স : 67 লিঙ্গ : পুরুষ			নাম : বিকাশ রায় পিতার নাম: ধীরেন্দ্র নাথ রায় বাড়ির নং : n0019 বয়স : 43 লিঙ্গ : পুরুষ			নাম : ভূপাল রায় পিতার নাম: হরিমোহন রায় বাড়ির নং : n0023 বয়স : 58 লিঙ্গ : পুরুষ		
55	NGW2414357	ফটো উপলব্ধ	56	NGW2405884	ফটো উপলব্ধ	57	NGW1362441	ফটো উপলব্ধ
নাম : পুনিল রায় পিতার নাম: যোগেশ রায় বাড়ির নং : n0017 বয়স : 70 লিঙ্গ : পুরুষ			নাম : দীপায়ন কুমার রায় পিতার নাম: দীপেশ লোধন রায় বাড়ির নং : n0007 বয়স : 68 লিঙ্গ : পুরুষ			নাম : রানা রায় পিতার নাম: গোপাল চন্দ্র রায় বাড়ির নং : n0008 বয়স : 34 লিঙ্গ : পুরুষ		
58	WB/03/020/363440	ফটো উপলব্ধ	59	KZC2405793	ফটো উপলব্ধ	60	KZC1339761	ফটো উপলব্ধ
নাম : প্রতিমা রায় স্বামীর নাম: কল্যানকুমার রায় বাড়ির নং : n0009 বয়স : 69 লিঙ্গ : মহিলা			নাম : ফুটফুটি রায় স্বামীর নাম: নিতাই রায় বাড়ির নং : n0010 বয়স : 41 লিঙ্গ : মহিলা			নাম : মধুসূদন রায় পিতার নাম: নরেন্দ্র নাথ রায় বাড়ির নং : n0010 বয়স : 47 লিঙ্গ : পুরুষ		



61 নাম : মমতা রায় স্বামীর নাম: কুলেন রায় বাড়ির নং : n0025 বয়স : 55 লিঙ্গ : মহিলা	WB/03/020/363519	ফটো উপলব্ধ	62 নাম : বিনতা রায় স্বামীর নাম: পরেশ রায় বাড়ির নং : n0011 বয়স : 58 লিঙ্গ : মহিলা	NGW2410009	ফটো উপলব্ধ	63 নাম : অভিজিৎ রায় পিতার নাম: পরেশ রায় বাড়ির নং : n0011 বয়স : 29 লিঙ্গ : পুরুষ	NGW1958164	ফটো উপলব্ধ
64 নাম : জগদীশ রায় পিতার নাম: ঘুটু রায় বাড়ির নং : n0013 বয়স : 63 লিঙ্গ : পুরুষ	WB/03/020/363430	ফটো উপলব্ধ	65 নাম : কল্যাণকুমার রায় পিতার নাম: কৃষ্ণ রায় বাড়ির নং : n0009 বয়স : 73 লিঙ্গ : পুরুষ	WB/03/020/363538	ফটো উপলব্ধ	66 নাম : পরেশ রায় পিতার নাম: ধরণী মোহন রায় বাড়ির নং : n0011 বয়স : 61 লিঙ্গ : পুরুষ	NGW2409993	ফটো উপলব্ধ
67 নাম : বিশয়া রায় স্বামীর নাম: গোবিন্দ রায় বাড়ির নং : n0027 বয়স : 72 লিঙ্গ : মহিলা	WB/03/020/702266	ফটো উপলব্ধ	68 নাম : সুচিত্রা রায় স্বামীর নাম: দুলাল রায় বাড়ির নং : এন00 বয়স : 40 লিঙ্গ : মহিলা	KZC2406726	ফটো উপলব্ধ	69 নাম : সঞ্জয় রায় পিতার নাম: হরিমোহন রায় বাড়ির নং : n0023 বয়স : 55 লিঙ্গ : পুরুষ	WB/03/020/363633	ফটো উপলব্ধ
70 নাম : অর্জুন রায় পিতার নাম: আমাতু রায় বাড়ির নং : n0023 বয়স : 39 লিঙ্গ : পুরুষ	KZC2535979	ফটো উপলব্ধ	71 নাম : গুন্না রায় স্বামীর নাম: সুরেশচন্দ্র রায় বাড়ির নং : n0012 বয়স : 66 লিঙ্গ : মহিলা	WB/03/020/363616	ফটো উপলব্ধ	72 নাম : মনিকা রায় স্বামীর নাম: দুলাল রায় বাড়ির নং : n0008 বয়স : 44 লিঙ্গ : মহিলা	NGW1559475	ফটো উপলব্ধ
73 নাম : লতিকা রায় পিতার নাম: বিধান রায় বাড়ির নং : না বয়স : 28 লিঙ্গ : মহিলা	NGW2074417	ফটো উপলব্ধ	74 নাম : সুমিতী রায় স্বামীর নাম: আমাতু চন্দ্র রায় বাড়ির নং : n0024 বয়স : 67 লিঙ্গ : মহিলা	NGW2414167	ফটো উপলব্ধ	75 নাম : তাপসকুমার রায় পিতার নাম: সুরেশচন্দ্র রায় বাড়ির নং : n0012 বয়স : 49 লিঙ্গ : পুরুষ	WB/03/020/363708	ফটো উপলব্ধ
76 নাম : শেখর রায় পিতার নাম: সুরেশ চন্দ্র রায় বাড়ির নং : এন0014 বয়স : 21 লিঙ্গ : পুরুষ	NGW2817906	ফটো উপলব্ধ	77 নাম : আরুপ রায় পিতার নাম: মাখন রায় বাড়ির নং : n0017 বয়স : 34 লিঙ্গ : পুরুষ	NGW1702638	ফটো উপলব্ধ	78 নাম : সুকুমার রায় পিতার নাম: সুনীল চন্দ্র রায় বাড়ির নং : n0017 বয়স : 50 লিঙ্গ : পুরুষ	NGW2414381	ফটো উপলব্ধ
79 নাম : ক্ষীতিশ চন্দ্র রায় পিতার নাম: জীতেন্দ্র নাথ রায় বাড়ির নং : n0004 বয়স : 53 লিঙ্গ : পুরুষ	WB/03/020/363360	ফটো উপলব্ধ	80 নাম : অভিষেক রায় পিতার নাম: জগদীশ রায় বাড়ির নং : n0013 বয়স : 30 লিঙ্গ : পুরুষ	NGW1846195	ফটো উপলব্ধ	81 নাম : প্রমিলা রায় স্বামীর নাম: অনিল চন্দ্র রায় বাড়ির নং : n0017 বয়স : 69 লিঙ্গ : মহিলা	KZC2653574	ফটো উপলব্ধ
82 নাম : প্রদীপ রায় পিতার নাম: অনিল চন্দ্র রায় বাড়ির নং : n0017 বয়স : 36 লিঙ্গ : পুরুষ	KZC2773448	ফটো উপলব্ধ	83 নাম : অনিতা রায় স্বামীর নাম: পুনিল রায় বাড়ির নং : n0017 বয়স : 67 লিঙ্গ : মহিলা	NGW2414365	ফটো উপলব্ধ	84 নাম : শকুন্তলা রায় স্বামীর নাম: গোপাল চন্দ্র রায় বাড়ির নং : n0008 বয়স : 66 লিঙ্গ : মহিলা	NGW2572824	ফটো উপলব্ধ
85 নাম : ববিতা রায় পিতার নাম: ব্রজেন্দ্র নাথ রায় বাড়ির নং : n0014 বয়স : 36 লিঙ্গ : মহিলা	NGW1246321	ফটো উপলব্ধ	86 নাম : স্বপ্না রায় স্বামীর নাম: বেবব্রত রায় বাড়ির নং : n0014 বয়স : 32 লিঙ্গ : মহিলা	NGW1846161	ফটো উপলব্ধ	87 নাম : রীনা রায় স্বামীর নাম: ফটিক রায় বাড়ির নং : n0016 বয়স : 56 লিঙ্গ : মহিলা	WB/03/020/363630	ফটো উপলব্ধ
88 নাম : দিলীপ রায় পিতার নাম: স্বিজেন্দ্র নাথ রায় বাড়ির নং : n0015 বয়স : 37 লিঙ্গ : পুরুষ	KZC2773489	ফটো উপলব্ধ	89 নাম : মানিক রায় পিতার নাম: ফটিক রায় বাড়ির নং : n0016 বয়স : 42 লিঙ্গ : পুরুষ	KZC2140226	ফটো উপলব্ধ	90 নাম : খোকন রায় পিতার নাম: যোগেশ রায় বাড়ির নং : n0017 বয়স : 67 লিঙ্গ : পুরুষ	NGW2414159	ফটো উপলব্ধ

91 নাম : সুনতি রায় স্বামীর নাম: মাখন রায় বাড়ির নং : n0017 বয়স : 54 লিঙ্গ : মহিলা	WB/03/020/363576	92 নাম : শঙ্কু রায় পিতার নাম: সুনীল চন্দ্র রায় বাড়ির নং : n0017 বয়স : 37 লিঙ্গ : পুরুষ	KZC2721173	93 নাম : অলক রায় পিতার নাম: কল্যানকুমার রায় বাড়ির নং : n0009 বয়স : 49 লিঙ্গ : পুরুষ	WB/03/020/363706
94 নাম : জয়ন্তী মোহন্ত (রায়) স্বামীর নাম: ব্রজেন্দ্র নাথ রায় বাড়ির নং : n0014 বয়স : 62 লিঙ্গ : মহিলা	WB/03/020/363638	95 নাম : রতন রায় পিতার নাম: ফটিক রায় বাড়ির নং : n0016 বয়স : 35 লিঙ্গ : পুরুষ	NGW1469626	96 নাম : মীঠুন রায় পিতার নাম: ব্রজেন্দ্রনাথ রায় বাড়ির নং : n0014 বয়স : 40 লিঙ্গ : পুরুষ	KZC2405769
97 নাম : দীপক রায় পিতার নাম: দ্বিজেন্দ্র নাথ রায় বাড়ির নং : n0015 বয়স : 38 লিঙ্গ : পুরুষ	KZC2773497	98 নাম : আলো রায় স্বামীর নাম: জ্যোতিষ চন্দ্র রায় বাড়ির নং : n0004 বয়স : 44 লিঙ্গ : মহিলা	KZC2140143	99 নাম : সুনীল চন্দ্র রায় পিতার নাম: যোগেশ রায় বাড়ির নং : n0017 বয়স : 76 লিঙ্গ : পুরুষ	WB/03/020/363158
100 নাম : সুধীর রায় পিতার নাম: দেবেন্দ্র রায় বাড়ির নং : n0014 বয়স : 61 লিঙ্গ : পুরুষ	KZC2653590	101 নাম : মামনি রায় স্বামীর নাম: অশোক কুমার রায় বাড়ির নং : n0023 বয়স : 38 লিঙ্গ : মহিলা	KZC2535987	102 নাম : সম্পা রায় স্বামীর নাম: সুমেশ রায় বাড়ির নং : n0014 বয়স : 46 লিঙ্গ : মহিলা	KZC2405827
103 নাম : প্রমিলা রায় স্বামীর নাম: শ্যামল রায় বাড়ির নং : n0015 বয়স : 43 লিঙ্গ : মহিলা	KZC2404481	104 নাম : উৎপল রায় পিতার নাম: সুনীল চন্দ্র রায় বাড়ির নং : n0017 বয়স : 36 লিঙ্গ : পুরুষ	NGW1469634	105 নাম : অনিল চন্দ্র রায় পিতার নাম: যোগেশ রায় বাড়ির নং : n0017 বয়স : 72 লিঙ্গ : পুরুষ	NGW2414175
106 নাম : শ্যামল রায় পিতার নাম: দ্বিজেন্দ্র রায় বাড়ির নং : n0015 বয়স : 48 লিঙ্গ : পুরুষ	KZC1339316	107 নাম : সুব্রত রায় পিতার নাম: সুধীর রায় বাড়ির নং : এন0014 বয়স : 21 লিঙ্গ : পুরুষ	NGW2828481	108 নাম : মানস কুমার রায় পিতার নাম: বাদল চন্দ্র রায় বাড়ির নং : n0004 বয়স : 38 লিঙ্গ : পুরুষ	KZC2535961
109 নাম : মনোজ রায় পিতার নাম: ক্ষীরেন কুমার রায় বাড়ির নং : n0022 বয়স : 38 লিঙ্গ : পুরুষ	KZC2773471	110 নাম : আমাত্ত চন্দ্র রায় পিতার নাম: হরিমোহন রায় বাড়ির নং : n0023 বয়স : 72 লিঙ্গ : পুরুষ	KZC2140267	111 নাম : তাপস রায় পিতার নাম: ক্ষীরেন রায় বাড়ির নং : n0022 বয়স : 40 লিঙ্গ : পুরুষ	KZC2404457
112 নাম : বেবিকা রায় স্বামীর নাম: তপন রায় বাড়ির নং : n0020 বয়স : 32 লিঙ্গ : মহিলা	NGW1559509	113 নাম : মিলন রায় স্বামীর নাম: ভূপেশ রায় বাড়ির নং : n0019 বয়স : 41 লিঙ্গ : মহিলা	KZC2219863	114 নাম : মুক্তা রায় স্বামীর নাম: বিকাশ রায় বাড়ির নং : n0019 বয়স : 30 লিঙ্গ : মহিলা	NGW1846153
115 নাম : শঙ্কু রায় পিতার নাম: বরেন্দ্রনাথ রায় বাড়ির নং : n0018 বয়স : 50 লিঙ্গ : পুরুষ	WB/03/020/363711	116 নাম : বিক্রম রায় পিতার নাম: ক্ষিরেন রায় বাড়ির নং : n0022 বয়স : 47 লিঙ্গ : পুরুষ	KZC1340116	117 নাম : মিনাক্ষী রায় মায়ের নাম: ফু লেশ্বরী রয় বাড়ির নং : এন0015 বয়স : 27 লিঙ্গ : মহিলা	TJR1948975
118 নাম : বাদল চন্দ্র রায় পিতার নাম: জিতেন্দ্র নাথ রায় বাড়ির নং : n0004 বয়স : 69 লিঙ্গ : পুরুষ	NGW2414266	119 নাম : সুমন রায় পিতার নাম: বৈশাণ্ড রায় বাড়ির নং : n0028 বয়স : 30 লিঙ্গ : পুরুষ	NGW1846203	120 নাম : পঞ্চমী রায় স্বামীর নাম: নিরঞ্জন রায় বাড়ির নং : n0029 বয়স : 41 লিঙ্গ : মহিলা	KZC2219897



121 নাম : পাঞ্চালী রায় স্বামীর নাম: পবিত্র রায় বাড়ির নং : n0106 বয়স : 36 লিঙ্গ : মহিলা	NGW1702315	122 নাম : শান্তি রায় স্বামীর নাম: ক্ষীরেন রায় বাড়ির নং : n0022 বয়স : 55 লিঙ্গ : মহিলা	WB/03/020/363474	123 নাম : কিরন রায় পিতার নাম: নিরেন রায় বাড়ির নং : n0020 বয়স : 42 লিঙ্গ : পুরুষ	KZC2140234
124 নাম : দেবাশিষ রায় পিতার নাম: ক্ষিরেন রায় বাড়ির নং : n0022 বয়স : 32 লিঙ্গ : পুরুষ	NGW1559491	125 নাম : ফুলতি রায় স্বামীর নাম: মনোজ রায় বাড়ির নং : n0022 বয়স : 31 লিঙ্গ : মহিলা	NGW2058543	126 নাম : পল্লবী রায় পিতার নাম: বাদল চন্দ্র রায় বাড়ির নং : n0004 বয়স : 36 লিঙ্গ : মহিলা	NGW0887083
127 নাম : অভিজিৎ রায় পিতার নাম: পুনিল রায় বাড়ির নং : n0017 বয়স : 33 লিঙ্গ : পুরুষ	NGW1702661	128 নাম : বাবলী রায় (পাল) স্বামীর নাম: মনোজ কুমার রায় বাড়ির নং : n0006 বয়স : 52 লিঙ্গ : মহিলা	KZC2404432	129 নাম : প্রিয়ান্বিতা রায় পিতার নাম: নিতাই চন্দ্র রায় বাড়ির নং : এন0027 বয়স : 21 লিঙ্গ : মহিলা	NGW2828515
130 নাম : মাখন রায় পিতার নাম: যোগেশ রায় বাড়ির নং : n0017 বয়স : 57 লিঙ্গ : পুরুষ	WB/03/020/363429	131 নাম : ভূপেশ রায় পিতার নাম: ধীরেন্দ্র নাথ রায় বাড়ির নং : n0019 বয়স : 54 লিঙ্গ : পুরুষ	KZC2141554	132 নাম : বনানী রায় পিতার নাম: দিপায়ন কুমার রায় বাড়ির নং : n0007 বয়স : 31 লিঙ্গ : মহিলা	NGW1702596
133 নাম : ধীমান রায় পিতার নাম: দৈক্ষ্যমোহন রায় বাড়ির নং : n0026 বয়স : 56 লিঙ্গ : পুরুষ	NGW2412971	134 নাম : দেবব্রত রায় পিতার নাম: দেবেন্দ্রনাথ রায় বাড়ির নং : n0014 বয়স : 48 লিঙ্গ : পুরুষ	KZC1340397	135 নাম : সুমেশ চন্দ্র রায় পিতার নাম: দেবেন্দ্র নাথ রায় বাড়ির নং : n0014 বয়স : 50 লিঙ্গ : পুরুষ	WB/03/020/363532
136 নাম : প্রনব রায় পিতার নাম: খোকন রায় বাড়ির নং : n0017 বয়স : 35 লিঙ্গ : পুরুষ	NGW1469642	137 নাম : কৃষ্ণা রায় স্বামীর নাম: অরুণকুমার রায় বাড়ির নং : n0020 বয়স : 39 লিঙ্গ : মহিলা	KZC2405751	138 নাম : তপন রায় পিতার নাম: নিরেশ রায় বাড়ির নং : n0020 বয়স : 44 লিঙ্গ : পুরুষ	KZC2404515
139 নাম : সুধা রায় স্বামীর নাম: পঞ্চ রায় বাড়ির নং : n0023 বয়স : 63 লিঙ্গ : মহিলা	WB/03/020/363627	140 নাম : মৌসমি রায় স্বামীর নাম: সুদীপ রায় বাড়ির নং : N0025 বয়স : 27 লিঙ্গ : মহিলা	NGW2140226	141 নাম : রঞ্জন রায় পিতার নাম: জ্যোতিষ চন্দ্র রায় বাড়ির নং : এন000 বয়স : 26 লিঙ্গ : পুরুষ	NGW2284859
142 নাম : তরুণ কুমার রায় পিতার নাম: বিনোদ চন্দ্র রায় বাড়ির নং : n0021 বয়স : 41 লিঙ্গ : পুরুষ	KZC2219871	143 নাম : ফনিন্দ্রনাথ রায় পিতার নাম: বিনোদচন্দ্র রায় বাড়ির নং : n0021 বয়স : 48 লিঙ্গ : পুরুষ	KZC1339779	144 নাম : অরুণ কুমার রায় পিতার নাম: নিরেন্দ্রনাথ রায় বাড়ির নং : n0020 বয়স : 50 লিঙ্গ : পুরুষ	NGW2410918
145 নাম : সত্যজিৎ রায় পিতার নাম: সঞ্জয় রায় বাড়ির নং : n0023 বয়স : 30 লিঙ্গ : পুরুষ	NGW2058535	146 নাম : সাবিত্রী রায় স্বামীর নাম: মানিক রায় বাড়ির নং : n0016 বয়স : 28 লিঙ্গ : মহিলা	NGW2058527	147 নাম : প্রমিলা রায় স্বামীর নাম: বিক্রম রায় বাড়ির নং : n0022 বয়স : 44 লিঙ্গ : মহিলা	KZC2140127
148 নাম : পবিত্র রায় পিতার নাম: অনিল চন্দ্র রায় বাড়ির নং : n0017 বয়স : 38 লিঙ্গ : পুরুষ	KZC2535946	149 নাম : অঞ্জলি রায় স্বামীর নাম: ফনীন্দ্রনাথ রায় বাড়ির নং : n0021 বয়স : 39 লিঙ্গ : মহিলা	KZC2405744	150 নাম : নীলিমা রায় স্বামীর নাম: তরুণ কুমার রায় বাড়ির নং : n0021 বয়স : 41 লিঙ্গ : মহিলা	KZC2733749



151 নাম : অনিশ রায় পিতার নাম: ফণীন্দ্র নাথ রায় বাড়ির নং : এন0021 বয়স : 20 লিঙ্গ : পুরুষ	NGW2850972 ফটো উপলব্ধ	152 নাম : রবি রায় পিতার নাম: নীরেন্দ্রনাথ রায় বাড়ির নং : n0020 বয়স : 40 লিঙ্গ : পুরুষ	KZC2405801 ফটো উপলব্ধ	153 নাম : লিপীকা রায় পিতার নাম: ধীরেন্দ্র নাথ রায় বাড়ির নং : n0019 বয়স : 32 লিঙ্গ : মহিলা	NGW1846179 ফটো উপলব্ধ
154 নাম : অভিজিৎ রায় পিতার নাম: সমীর রায় বাড়ির নং : n0018 বয়স : 30 লিঙ্গ : পুরুষ	NGW1958172 ফটো উপলব্ধ	155 নাম : বাসন্তী রায় স্বামীর নাম: সমীর রায় বাড়ির নং : n0018 বয়স : 53 লিঙ্গ : মহিলা	WB/03/020/363629 ফটো উপলব্ধ	156 নাম : ব্রজেন্দ্র নাথ রায় পিতার নাম: দেবেন্দ্র নাথ রায় বাড়ির নং : n0014 বয়স : 69 লিঙ্গ : পুরুষ	NGW2414191 ফটো উপলব্ধ
157 নাম : নিরঞ্জন রায় পিতার নাম: দেবেন্দ্রনাথ রায় বাড়ির নং : n0014 বয়স : 67 লিঙ্গ : পুরুষ	NGW2406726 ফটো উপলব্ধ	158 নাম : শিল্পি রায় স্বামীর নাম: দেবাশিষ রায় বাড়ির নং : n0022 বয়স : 31 লিঙ্গ : মহিলা	NGW2058550 ফটো উপলব্ধ	159 নাম : স্বপ্না বর্মন (রায়) স্বামীর নাম: সুকুমার রায় বাড়ির নং : n0017 বয়স : 40 লিঙ্গ : মহিলা	HJK2352656 ফটো উপলব্ধ
160 নাম : মৌসুমী রায় পিতার নাম: জ্যোতিষ চন্দ্র রায় বাড়ির নং : n0004 বয়স : 28 লিঙ্গ : মহিলা	NGW2058576 ফটো উপলব্ধ	161 নাম : হৃদয় জ্যোতি রায় মায়ের নাম: বাবলি রায় বাড়ির নং : এন0006 বয়স : 25 লিঙ্গ : পুরুষ	NGW2284776 ফটো উপলব্ধ	162 নাম : সৌরভ রায় বসুনিয়া পিতার নাম: দ্বীপেন্দ্র নাথ রায় বসুনিয়া বাড়ির নং : N0002 বয়স : 27 লিঙ্গ : পুরুষ	NGW2140200 ফটো উপলব্ধ
163 নাম : বিকাশ রায় বাসুনিয়া পিতার নাম: বিনয় রায় বাসুনিয়া বাড়ির নং : n0003 বয়স : 42 লিঙ্গ : পুরুষ	KZC2404564 ফটো উপলব্ধ	164 নাম : নিরুবালা রায় বাসুনিয়া স্বামীর নাম: বিনয় রায়বসুনিয়া বাড়ির নং : n0003 বয়স : 61 লিঙ্গ : মহিলা	KZC1338318 ফটো উপলব্ধ	165 নাম : কিরণ শংকর রায় বসুনিয়া পিতার নাম: গঙ্গাধর রায় বসুনিয়া বাড়ির নং : n0003 বয়স : 71 লিঙ্গ : পুরুষ	WB/03/020/363178 ফটো উপলব্ধ
166 নাম : কবিতা রায় বসুনিয়া স্বামীর নাম: কিরণ সঙ্কর রায় বসুনিয়া বাড়ির নং : n0003 বয়স : 63 লিঙ্গ : মহিলা	NGW2409985 ফটো উপলব্ধ	167 নাম : শিলা রায় বাসুনিয়া পিতার নাম: কিরণ সঙ্কর রায় বাসুনিয়া বাড়ির নং : n0003 বয়স : 32 লিঙ্গ : মহিলা	NGW1702604 ফটো উপলব্ধ	168 নাম : ষষ্ঠী রায় বসুনিয়া স্বামীর নাম: বিকাশ রায় বসুনিয়া বাড়ির নং : N003 বয়স : 34 লিঙ্গ : মহিলা	NGW1455120 ফটো উপলব্ধ
169 নাম : শ্যামলী রায় বসুনিয়া স্বামীর নাম: বিকাশ রায় বসুনিয়া বাড়ির নং : n0002 বয়স : 41 লিঙ্গ : মহিলা	KZC2404572 ফটো উপলব্ধ	170 নাম : রাকেশ রায় বসুনিয়া পিতার নাম: বিকাশ রায় বসুনিয়া বাড়ির নং : এন0002 বয়স : 21 লিঙ্গ : পুরুষ	NGW2818268 ফটো উপলব্ধ	171 নাম : প্রমিলা রায় বসুনিয়া স্বামীর নাম: দ্বীপেন্দ্র রায় বাসুনিয়া বাড়ির নং : n0002 বয়স : 49 লিঙ্গ : মহিলা	KZC1338227 ফটো উপলব্ধ
172 নাম : বিকাশ রায় বসুনিয়া পিতার নাম: যোগেন্দ্র নাথ রায় বসুনিয়া বাড়ির নং : n0002 বয়স : 49 লিঙ্গ : পুরুষ	KZC0666966 ফটো উপলব্ধ	173 নাম : দ্বীপেন্দ্র নাথ রায় বাসুনিয়া পিতার নাম: যোগেন্দ্র নাথ রায় বসুনিয়া বাড়ির নং : N0002 বয়স : 58 লিঙ্গ : পুরুষ	WB/03/020/363050 ফটো উপলব্ধ	174 নাম : স্বপ্না রায় বসুনিয়া স্বামীর নাম: নারায়ন রায় বসুনিয়া বাড়ির নং : n0001 বয়স : 41 লিঙ্গ : মহিলা	KZC2404549 ফটো উপলব্ধ
175 নাম : নিহার রঞ্জন রায় বসুনিয়া পিতার নাম: কমলকৃষ্ণ রায় বসুনিয়া বাড়ির নং : n0001 বয়স : 42 লিঙ্গ : পুরুষ	KZC2404556 ফটো উপলব্ধ	176 নাম : হীরা রায় বসুনিয়া পিতার নাম: কমল কৃষ্ণ রায় বসুনিয়া বাড়ির নং : n0001 বয়স : 35 লিঙ্গ : পুরুষ	NGW1469584 ফটো উপলব্ধ	177 নাম : নারায়ন রায় বসুনিয়া পিতার নাম: কমলকৃষ্ণ রায় বসুনিয়া বাড়ির নং : n0001 বয়স : 51 লিঙ্গ : পুরুষ	WB/03/020/363713 ফটো উপলব্ধ
178 নাম : দীনবালা রায়বসুনিয়া স্বামীর নাম: কমলকৃষ্ণ রায়বসুনিয়া বাড়ির নং : n0001 বয়স : 71 লিঙ্গ : মহিলা	WB/03/020/363307 ফটো উপলব্ধ	179 নাম : পুতুল রায় বসুনিয়া পিতার নাম: কমল কৃষ্ণ রায় বসুনিয়া বাড়ির নং : 3 বয়স : 37 লিঙ্গ : মহিলা	KZC2721199 ফটো উপলব্ধ	180 নাম : পায়েল রায় পিতার নাম: অরুণ কুমার রায় বাড়ির নং : এন0021 বয়স : 20 লিঙ্গ : মহিলা	NGW2902484 ফটো উপলব্ধ



181	NGW2924140	ফটো উপলব্ধ	182	NGW2924272	ফটো উপলব্ধ	183	NGW2924397	ফটো উপলব্ধ
নাম : রিম্পা রায় পিতার নাম: শ্যামল রায় বাড়ির নং : এন0369 বয়স : 22 লিঙ্গ : মহিলা			নাম : রোহিত রায় পিতার নাম: ফণীন্দ্র নাথ রায় বাড়ির নং : এন0455 বয়স : 19 লিঙ্গ : পুরুষ			নাম : বিমল রায় পিতার নাম: শ্যামল রায় বাড়ির নং : এন0371 বয়স : 21 লিঙ্গ : পুরুষ		
184	NGW2924637	ফটো উপলব্ধ	185	NGW2925014	ফটো উপলব্ধ	186	NGW2925030	ফটো উপলব্ধ
নাম : জয়িতা রায় পিতার নাম: দুলাল রায় বাড়ির নং : ভোটের বারি বয়স : 20 লিঙ্গ : মহিলা			নাম : মনীষা রায় পিতার নাম: ক্ষিতীশ চন্দ্র রায় বাড়ির নং : এন0259 বয়স : 20 লিঙ্গ : মহিলা			নাম : প্রীতি রায় পিতার নাম: মধুসূদন রায় বাড়ির নং : এন0265 বয়স : 19 লিঙ্গ : মহিলা		



187 নাম : মমতাজ বেগম স্বামীর নাম: জহিরুল ইসলাম শাহ বাড়ির নং : এন0049 বয়স : 59 লিঙ্গ : মহিলা	NGW2826501 ফটো উপলব্ধ	188 নাম : আতিকুল রহমান পিতার নাম: আবুয়াল হুসেন বাড়ির নং : n0039 বয়স : 31 লিঙ্গ : পুরুষ	NGW1702679 ফটো উপলব্ধ	189 নাম : আলিমা খাতুন স্বামীর নাম: আবুয়ালহুসেন বাড়ির নং : n0039 বয়স : 61 লিঙ্গ : মহিলা	WB/03/020/363662 ফটো উপলব্ধ
190 নাম : রানু বেগম স্বামীর নাম: রফিকুল ইসলাম শাহ বাড়ির নং : এন0049 বয়স : 40 লিঙ্গ : মহিলা	KZC2721272 ফটো উপলব্ধ	191 নাম : জহিরুল ইসলাম শাহ পিতার নাম: শাহজামাল শাহ বাড়ির নং : এন0049 বয়স : 73 লিঙ্গ : পুরুষ	NGW2826519 ফটো উপলব্ধ	192 নাম : লাকি বেগম পিতার নাম: ওয়েদার রহমান শাহ বাড়ির নং : N0044 বয়স : 27 লিঙ্গ : মহিলা	NGW2140127 ফটো উপলব্ধ
193 নাম : কুলছুম খাতুন স্বামীর নাম: পলকটু মহম্মদ বাড়ির নং : n0058 বয়স : 63 লিঙ্গ : মহিলা	WB/03/017/438525 ফটো উপলব্ধ	194 নাম : তবিবর রহমান পিতার নাম: সওকতআলী বাড়ির নং : n0030 বয়স : 71 লিঙ্গ : পুরুষ	WB/03/020/363561 ফটো উপলব্ধ	195 নাম : জালাল শাহ পিতার নাম: শাহজামাল শাহ বাড়ির নং : এন0049 বয়স : 59 লিঙ্গ : পুরুষ	KZC2404580 ফটো উপলব্ধ
196 নাম : সমিনা বেগম স্বামীর নাম: এলামুল হাসান বাড়ির নং : এন0030 বয়স : 25 লিঙ্গ : মহিলা	NGW2770782 ফটো উপলব্ধ	197 নাম : লাসাহিত ইসলাম পিতার নাম: সহিত আলী বাড়ির নং : n0036 বয়স : 30 লিঙ্গ : পুরুষ	NGW1846286 ফটো উপলব্ধ	198 নাম : কোহিনুর বেগম স্বামীর নাম: মানিক আলম শাহ বাড়ির নং : n0043 বয়স : 43 লিঙ্গ : মহিলা	KZC2404739 ফটো উপলব্ধ
199 নাম : মর্জিনা পারভীন স্বামীর নাম: লাসাহিত ইসলাম বাড়ির নং : এন0036 বয়স : 27 লিঙ্গ : মহিলা	TTV2086544 ফটো উপলব্ধ	200 নাম : ইউনুস আলী শাহ পিতার নাম: তজমল শাহ বাড়ির নং : এন0043 বয়স : 51 লিঙ্গ : পুরুষ	NGW2576080 ফটো উপলব্ধ	201 নাম : ফাতেমা খাতুন স্বামীর নাম: অভায়দুল বাড়ির নং : n0042 বয়স : 57 লিঙ্গ : মহিলা	WB/03/020/363369 ফটো উপলব্ধ
202 নাম : লাজিনা বেগম(খাতুন) স্বামীর নাম: ইউনুস আলী শাহ বাড়ির নং : n0043 বয়স : 41 লিঙ্গ : মহিলা	NGW1469659 ফটো উপলব্ধ	203 নাম : এলামুল হাসান পিতার নাম: অলিয়ার রহমান বাড়ির নং : n0030 বয়স : 28 লিঙ্গ : পুরুষ	NGW2058584 ফটো উপলব্ধ	204 নাম : মুহিনুর নাখুদা পারভীন স্বামীর নাম: মহসিন শাহ বাড়ির নং : এন0049 বয়স : 28 লিঙ্গ : মহিলা	SKW2010361 ফটো উপলব্ধ
205 নাম : তঞ্জিনা খাতুন পিতার নাম: সাহিদ আলী বাড়ির নং : n0036 বয়স : 65 লিঙ্গ : মহিলা	NGW2405959 ফটো উপলব্ধ	206 নাম : মেহেবুব আলম শাহ পিতার নাম: জহিরুল ইসলাম শাহ বাড়ির নং : এন0049 বয়স : 28 লিঙ্গ : পুরুষ	NGW2058618 ফটো উপলব্ধ	207 নাম : মহশীনা বেগম পিতার নাম: মানিক আলম শাহ বাড়ির নং : এন0043 বয়স : 23 লিঙ্গ : মহিলা	NGW2664837 ফটো উপলব্ধ
208 নাম : মফাছেল রহমান পিতার নাম: সাহিদ আলী বাড়ির নং : n0036 বয়স : 35 লিঙ্গ : পুরুষ	NGW1469949 ফটো উপলব্ধ	209 নাম : অবায়দুল হক পিতার নাম: পেসাদ আলী বাড়ির নং : n0042 বয়স : 60 লিঙ্গ : পুরুষ	WB/03/020/363114 ফটো উপলব্ধ	210 নাম : তহমিনা খাতুন স্বামীর নাম: তজমল শাহ বাড়ির নং : n0043 বয়স : 79 লিঙ্গ : মহিলা	WB/03/020/363604 ফটো উপলব্ধ
211 নাম : মানিক আলম শাহ পিতার নাম: তাজমল হক. শাহ বাড়ির নং : n0043 বয়স : 52 লিঙ্গ : পুরুষ	NGW2414142 ফটো উপলব্ধ	212 নাম : মহসীন শাহ পিতার নাম: জহিরুল ইসলাম শাহ বাড়ির নং : n0049 বয়স : 35 লিঙ্গ : পুরুষ	NGW1362524 ফটো উপলব্ধ	213 নাম : ফাতেমা খাতুন স্বামীর নাম: আলিয়ার রহমান বাড়ির নং : n0030 বয়স : 43 লিঙ্গ : মহিলা	KZC2140358 ফটো উপলব্ধ
214 নাম : লায়লি বেগম পিতার নাম: সুকুরদ্দিন বাড়ির নং : n0034 বয়স : 32 লিঙ্গ : মহিলা	NGW1846245 ফটো উপলব্ধ	215 নাম : তহমিনা বেগম চৌধুরী স্বামীর নাম: জালাল শাহ বাড়ির নং : এন0049 বয়স : 54 লিঙ্গ : মহিলা	NGW2598274 ফটো উপলব্ধ	216 নাম : আবুহুসেন শাহ পিতার নাম: অলিয়ার রহমান বাড়ির নং : n0030 বয়স : 26 লিঙ্গ : পুরুষ	NGW2216109 ফটো উপলব্ধ



217 নাম : এক্রামুল হক পিতার নাম: তবিবর রহমান বাড়ির নং : n0030 বয়স : 34 লিঙ্গ : পুরুষ	NGW1846260 ফটো উপলব্ধ	218 নাম : রসিদা খাতুন স্বামীর নাম: এক্রামুল হক বাড়ির নং : n0030 বয়স : 33 লিঙ্গ : মহিলা	NGW2058600 ফটো উপলব্ধ	219 নাম : দিলু রহমান পিতার নাম: তবিবররহমান বাড়ির নং : n0030 বয়স : 49 লিঙ্গ : পুরুষ	WB/03/020/363618 ফটো উপলব্ধ
220 নাম : রফিকুল ইসলাম শাহ পিতার নাম: শাহ জামান শাহ বাড়ির নং : এন0049 বয়স : 54 লিঙ্গ : পুরুষ	NGW2895852 ফটো উপলব্ধ	221 নাম : ফরিদা খাতুন পিতার নাম: আবুয়াল হুসেন বাড়ির নং : N0039 বয়স : 27 লিঙ্গ : মহিলা	NGW2140218 ফটো উপলব্ধ	222 নাম : আলিয়ার রহমান পিতার নাম: তবিবর রহমান বাড়ির নং : n0030 বয়স : 52 লিঙ্গ : পুরুষ	NGW2414373 ফটো উপলব্ধ
223 নাম : সহিদ আলী পিতার নাম: বয়ারুমহঃ বাড়ির নং : n0036 বয়স : 70 লিঙ্গ : পুরুষ	KZC0667170 ফটো উপলব্ধ	224 নাম : মতিয়ার রহমান পিতার নাম: সুকুরুদ্দীন বাড়ির নং : n0034 বয়স : 34 লিঙ্গ : পুরুষ	NGW1846278 ফটো উপলব্ধ	225 নাম : সামিনা খাতুন স্বামীর নাম: দিলু রহমান বাড়ির নং : n0030 বয়স : 39 লিঙ্গ : মহিলা	KZC2773505 ফটো উপলব্ধ
226 নাম : ইনজামাম শাহ পিতার নাম: জালাল শাহ বাড়ির নং : এন0049 বয়স : 22 লিঙ্গ : পুরুষ	NGW2759074 ফটো উপলব্ধ	227 নাম : তন্দ্রা দে (সরকার) স্বামীর নাম: প্রনয় দে সরকার বাড়ির নং : n0055 বয়স : 58 লিঙ্গ : মহিলা	WB/03/020/234485 ফটো উপলব্ধ	228 নাম : অমিত দে সরকার পিতার নাম: অখিল দে সরকার বাড়ির নং : n0048 বয়স : 36 লিঙ্গ : পুরুষ	NGW1469675 ফটো উপলব্ধ
229 নাম : পিংকী গুহ(দে সরকার) স্বামীর নাম: শ্যামল দে সরকার বাড়ির নং : n0047 বয়স : 39 লিঙ্গ : মহিলা	NGW1846211 ফটো উপলব্ধ	230 নাম : লিটন দে সরকার পিতার নাম: বিজয় দে সরকার বাড়ির নং : n0050 বয়স : 37 লিঙ্গ : পুরুষ	KZC2773521 ফটো উপলব্ধ	231 নাম : সবিতা দে সরকার স্বামীর নাম: জীবন দে সরকার বাড়ির নং : n0051 বয়স : 72 লিঙ্গ : মহিলা	WB/03/020/363498 ফটো উপলব্ধ
232 নাম : বিনয় দে সরকার পিতার নাম: দীনবন্ধু দে সরকার বাড়ির নং : n0052 বয়স : 49 লিঙ্গ : পুরুষ	WB/03/020/363715 ফটো উপলব্ধ	233 নাম : পাপাই সরকার পিতার নাম: পীযুষ সরকার বাড়ির নং : বয়স : 39 লিঙ্গ : পুরুষ	KZC2773513 ফটো উপলব্ধ	234 নাম : মুক্তি দে সরকার স্বামীর নাম: পাপাই দে সরকার বাড়ির নং : n0059 বয়স : 36 লিঙ্গ : মহিলা	NGW1246750 ফটো উপলব্ধ
235 নাম : অখিল দে সরকার পিতার নাম: নগেন্দ্র দে সরকার বাড়ির নং : n0048 বয়স : 71 লিঙ্গ : পুরুষ	WB/03/020/363637 ফটো উপলব্ধ	236 নাম : বাপী দে সরকার পিতার নাম: জীবন দে সরকার বাড়ির নং : n0051 বয়স : 48 লিঙ্গ : পুরুষ	KZC2404671 ফটো উপলব্ধ	237 নাম : প্রিয়াংকা রায় পিতার নাম: প্রশান্ত রায় বাড়ির নং : এন0048 বয়স : 28 লিঙ্গ : মহিলা	RIY2134351 ফটো উপলব্ধ
238 নাম : লক্ষী দে সরকার পিতার নাম: নিবাস দে সরকার বাড়ির নং : এন0050 বয়স : 32 লিঙ্গ : মহিলা	TTV1743293 ফটো উপলব্ধ	239 নাম : পীযুষ দে সরকার পিতার নাম: দীনবন্ধু দে সরকার বাড়ির নং : n0052 বয়স : 69 লিঙ্গ : পুরুষ	KZC0667345 ফটো উপলব্ধ	240 নাম : গৌরীরাণী দে সরকার স্বামীর নাম: বিজয় দে সরকার বাড়ির নং : n0050 বয়স : 72 লিঙ্গ : মহিলা	NGW2414332 ফটো উপলব্ধ
241 নাম : পিঙ্কি সরকার পিতার নাম: সঞ্জয় সরকার বাড়ির নং : বয়স : 40 লিঙ্গ : মহিলা	KZC2713246 ফটো উপলব্ধ	242 নাম : বাবলু দে সরকার পিতার নাম: হরেন্দ্রচন্দ্র দে সরকার বাড়ির নং : n0047 বয়স : 63 লিঙ্গ : পুরুষ	WB/03/020/363648 ফটো উপলব্ধ	243 নাম : অঞ্জলি দে সরকার স্বামীর নাম: পীযুষ দে সরকার বাড়ির নং : n0052 বয়স : 67 লিঙ্গ : মহিলা	WB/03/020/363665 ফটো উপলব্ধ
244 নাম : শ্যামল দে সরকার পিতার নাম: হরেন্দ্র চন্দ্র দে সরকার বাড়ির নং : n0047 বয়স : 53 লিঙ্গ : পুরুষ	WB/03/020/363592 ফটো উপলব্ধ	245 নাম : দীপালি দে সরকার স্বামীর নাম: বাবলু দে সরকার বাড়ির নং : n0047 বয়স : 52 লিঙ্গ : মহিলা	NGW2397719 ফটো উপলব্ধ	246 নাম : দুলাল দে সরকার পিতার নাম: হরেন্দ্রচন্দ্র দে সরকার বাড়ির নং : n0047 বয়স : 59 লিঙ্গ : পুরুষ	KZC2404655 ফটো উপলব্ধ

247	WB/03/020/363649	নাম : ডলি দে সরকার স্বামীর নাম: অখিল দে সরকার বাড়ির নং : n0048 বয়স : 65 লিঙ্গ : মহিলা	ফটো উপলব্ধ	248	KZC2404663	নাম : পিকলু সরকার স্বামীর নাম: পীয়ুষ সরকার বাড়ির নং : n0052 বয়স : 42 লিঙ্গ : পুরুষ	ফটো উপলব্ধ	249	WB/03/020/363667	নাম : রিকু দে সরকার স্বামীর নাম: কৃপেশ দে সরকার বাড়ির নং : n0052 বয়স : 54 লিঙ্গ : মহিলা	ফটো উপলব্ধ
250	NGW2582377	নাম : রিতু দে সরকার পিতার নাম: বাবলু দে সরকার বাড়ির নং : N0047 বয়স : 24 লিঙ্গ : পুরুষ	ফটো উপলব্ধ	251	NGW2140135	নাম : রিজু দে সরকার পিতার নাম: বাবলু দে সরকার বাড়ির নং : N0047 বয়স : 27 লিঙ্গ : পুরুষ	ফটো উপলব্ধ	252	WB/03/020/363274	নাম : রবি দে সরকার পিতার নাম: নরেন্দ্র দে সরকার বাড়ির নং : n0051 বয়স : 50 লিঙ্গ : পুরুষ	ফটো উপলব্ধ
253	WB/03/020/363666	নাম : কৃপেশ দে সরকার পিতার নাম: দীনবন্ধু দে সরকার বাড়ির নং : n0052 বয়স : 65 লিঙ্গ : পুরুষ	ফটো উপলব্ধ	254	NGW2828523	নাম : বেছাদুল মহঃ পিতার নাম: পেশাদ আলী বাড়ির নং : এন0041 বয়স : 57 লিঙ্গ : পুরুষ	ফটো উপলব্ধ	255	NGW2772358	নাম : আনোয়ারা বেগম স্বামীর নাম: বেছাদুল মহঃ বাড়ির নং : এন0041 বয়স : 55 লিঙ্গ : মহিলা	ফটো উপলব্ধ
256	KZC2140374	নাম : মেহেরুন খাতুন স্বামীর নাম: ফরিতুল মহঃ বাড়ির নং : n0041 বয়স : 43 লিঙ্গ : মহিলা	ফটো উপলব্ধ	257	WB/03/020/363370	নাম : মামুদা খাতুন স্বামীর নাম: আবুতালেবমহঃ বাড়ির নং : n0040 বয়স : 59 লিঙ্গ : মহিলা	ফটো উপলব্ধ	258	KZC0667055	নাম : আবুতালেব মহঃ পিতার নাম: পেশাদ আলী বাড়ির নং : n0040 বয়স : 64 লিঙ্গ : পুরুষ	ফটো উপলব্ধ
259	NGW1702695	নাম : মোশারেফ হুসেন পিতার নাম: আবুতালেব বাড়ির নং : n0040 বয়স : 33 লিঙ্গ : পুরুষ	ফটো উপলব্ধ	260	NGW1958180	নাম : শ্যাফালী বেগম পিতার নাম: আবুতালেব মহঃ বাড়ির নং : n0040 বয়স : 29 লিঙ্গ : মহিলা	ফটো উপলব্ধ	261	WB/03/020/363272	নাম : ফরিতুল মহম্মাদ পিতার নাম: পেশাদ আলী বাড়ির নং : n0041 বয়স : 55 লিঙ্গ : পুরুষ	ফটো উপলব্ধ
262	NGW2216141	নাম : রাজু হক পিতার নাম: বেছাদুল মহঃ বাড়ির নং : এন0041 বয়স : 26 লিঙ্গ : পুরুষ	ফটো উপলব্ধ	263	NGW1846252	নাম : আব্দুল মজিদ পিতার নাম: দেলওয়ার রহমান বাড়ির নং : n0035 বয়স : 30 লিঙ্গ : পুরুষ	ফটো উপলব্ধ	264	NGW2598324	নাম : দেলওয়ার রহমান পিতার নাম: সৌকত আলী বাড়ির নং : n0035 বয়স : 54 লিঙ্গ : পুরুষ	ফটো উপলব্ধ
265	NGW2828531	নাম : সোনিয়া খাতুন স্বামীর নাম: আব্দুল মজিদ বাড়ির নং : এন0035 বয়স : 23 লিঙ্গ : মহিলা	ফটো উপলব্ধ	266	KZC1340066	নাম : রেনুয়ারা বেগম স্বামীর নাম: দেলওয়াররহমান বাড়ির নং : n0035 বয়স : 53 লিঙ্গ : মহিলা	ফটো উপলব্ধ	267	NGW2895829	নাম : মানবেন্দ্র রায় পিতার নাম: মণীন্দ্রনাথ রায় বাড়ির নং : এন0046 বয়স : 49 লিঙ্গ : পুরুষ	ফটো উপলব্ধ
268	KZC2536001	নাম : নন্দিতা রায় স্বামীর নাম: মানবেন্দ্র রায় বাড়ির নং : n0046 বয়স : 42 লিঙ্গ : মহিলা	ফটো উপলব্ধ	269	WB/03/020/363578	নাম : লক্ষ্মী রায় স্বামীর নাম: ললিত রায় বাড়ির নং : n0031 বয়স : 79 লিঙ্গ : মহিলা	ফটো উপলব্ধ	270	NGW1469931	নাম : রেনুকা রায় স্বামীর নাম: গনেশ চন্দ্র রায় বাড়ির নং : n0031 বয়স : 35 লিঙ্গ : মহিলা	ফটো উপলব্ধ
271	NGW2828507	নাম : দীপ্তি দে স্বামীর নাম: পঙ্কজ রায় বাড়ির নং : এন0037 বয়স : 24 লিঙ্গ : মহিলা	ফটো উপলব্ধ	272	KZC0667667	নাম : বিধান রায় পিতার নাম: গেরেন্দ্র রায় বাড়ির নং : n0038 বয়স : 65 লিঙ্গ : পুরুষ	ফটো উপলব্ধ	273	WB/03/020/363518	নাম : মহামায়া রায় স্বামীর নাম: মনীন্দ্র নাথ রায় বাড়ির নং : n0046 বয়স : 75 লিঙ্গ : মহিলা	ফটো উপলব্ধ
274	NGW2582344	নাম : পিন্টু রয় পিতার নাম: সুনীল রয় বাড়ির নং : N0032 বয়স : 24 লিঙ্গ : পুরুষ	ফটো উপলব্ধ	275	KZC2404689	নাম : রত্না রায় স্বামীর নাম: নারায়ন রায় বাড়ির নং : n0046 বয়স : 66 লিঙ্গ : মহিলা	ফটো উপলব্ধ	276	NGW2598308	নাম : নারায়ণ চন্দ্র রায় পিতার নাম: রবীন্দ্রনাথ রায় বাড়ির নং : n0046 বয়স : 71 লিঙ্গ : পুরুষ	ফটো উপলব্ধ



277	NGW2854560	ফটো উপলব্ধ	278	KZC2140507	ফটো উপলব্ধ	279	WB/03/020/363385	ফটো উপলব্ধ
নাম : শুভময় রায় পিতার নাম: মানবেন্দ্র রায় বাড়ির নং : এন0046 বয়স : 20 লিঙ্গ : পুরুষ			নাম : গণেশ চন্দ্র রায় পিতার নাম: ললিত মোহন রায় বাড়ির নং : n0031 বয়স : 42 লিঙ্গ : পুরুষ			নাম : সুনিল রায় পিতার নাম: ললিত রায় বাড়ির নং : n0032 বয়স : 61 লিঙ্গ : পুরুষ		
280	WB/03/020/363521	ফটো উপলব্ধ	281	NGW2582351	ফটো উপলব্ধ	282	KZC1380195	ফটো উপলব্ধ
নাম : দীপক রায় পিতার নাম: গেরেন্দ্র রায় বাড়ির নং : n0037 বয়স : 76 লিঙ্গ : পুরুষ			নাম : রিম্পা রায় পিতার নাম: অনিল রায় বাড়ির নং : N0033 বয়স : 24 লিঙ্গ : মহিলা			নাম : কনিকা রায় স্বামীর নাম: অনিল রায় বাড়ির নং : n0033 বয়স : 45 লিঙ্গ : মহিলা		
283	NGW2410454	ফটো উপলব্ধ	Q 284	NGW2140150	ফটো উপলব্ধ	285	KZC2721249	ফটো উপলব্ধ
নাম : লক্ষ্মী রায় স্বামীর নাম: দীপক রায় বাড়ির নং : n0037 বয়স : 71 লিঙ্গ : মহিলা			নাম : শতরুপা রায় পিতার নাম: দ্বিজেন্দ্র নাথ রায় বাড়ির নং : N0098 বয়স : 28 লিঙ্গ : মহিলা			নাম : পিকী রায় পিতার নাম: দীপক চন্দ্র রায় বাড়ির নং : n0037 বয়স : 40 লিঙ্গ : মহিলা		
286	WB/03/020/363516	ফটো উপলব্ধ	287	NGW1958198	ফটো উপলব্ধ	288	KZC2773539	ফটো উপলব্ধ
নাম : মমতা চৌধুরী (রায়) স্বামীর নাম: রনজিৎ কুমার রায় বাড়ির নং : n0045 বয়স : 59 লিঙ্গ : মহিলা			নাম : শোভনতনু রায় পিতার নাম: রনজিৎ কুমার রায় বাড়ির নং : n0045 বয়স : 29 লিঙ্গ : পুরুষ			নাম : পঙ্কজ রায় পিতার নাম: দীপক চন্দ্র রায় বাড়ির নং : n0037 বয়স : 42 লিঙ্গ : পুরুষ		
289	NGW2140192	ফটো উপলব্ধ	290	WB/03/020/363004	ফটো উপলব্ধ	291	WB/03/020/363652	ফটো উপলব্ধ
নাম : সমির রায় পিতার নাম: বিশ্বনাথ রায় বাড়ির নং : N0093 বয়স : 27 লিঙ্গ : পুরুষ			নাম : অনিল রায় পিতার নাম: ললিত রায় বাড়ির নং : n0033 বয়স : 57 লিঙ্গ : পুরুষ			নাম : বাসন্তী রায় স্বামীর নাম: সুনিল রায় বাড়ির নং : n0032 বয়স : 59 লিঙ্গ : মহিলা		
292	WB/03/020/363120	ফটো উপলব্ধ	293	KZC1340272	ফটো উপলব্ধ	294	WB/03/020/363650	ফটো উপলব্ধ
নাম : রনজিৎ কুমার রায় পিতার নাম: রবীন্দ্রনাথ রায় বাড়ির নং : n0045 বয়স : 65 লিঙ্গ : পুরুষ			নাম : মর্জিনা বেগম স্বামীর নাম: ওয়েদার রহমান শাহ বাড়ির নং : n0044 বয়স : 61 লিঙ্গ : মহিলা			নাম : ওয়েদার রহমান শাহ পিতার নাম: তজমল শাহ বাড়ির নং : n0044 বয়স : 61 লিঙ্গ : পুরুষ		
295	NGW1846237	ফটো উপলব্ধ	296	NGW2414241	ফটো উপলব্ধ	297	WB/03/017/180138	ফটো উপলব্ধ
নাম : পিয়ালী বেগম পিতার নাম: ওয়েদার রহমান শাহ বাড়ির নং : n0044 বয়স : 30 লিঙ্গ : মহিলা			নাম : সুশীলাবালা শীল স্বামীর নাম: বিপিন শীল বাড়ির নং : n0054 বয়স : 85 লিঙ্গ : মহিলা			নাম : বীনা শীল স্বামীর নাম: গোপাল চন্দ্র শীল বাড়ির নং : n0054 বয়স : 51 লিঙ্গ : মহিলা		
298	WB/03/020/363169	ফটো উপলব্ধ	299	NGW2058592	ফটো উপলব্ধ	300	KZC2711687	ফটো উপলব্ধ
নাম : গোপাল চন্দ্র শীল পিতার নাম: বিপিনচন্দ্র শীল বাড়ির নং : n0054 বয়স : 57 লিঙ্গ : পুরুষ			নাম : মুনময় শীল পিতার নাম: গোপাল চন্দ্র শীল বাড়ির নং : n0054 বয়স : 29 লিঙ্গ : পুরুষ			নাম : সঞ্জয় সরকার পিতার নাম: লক্ষেশ্বর সরকার বাড়ির নং : n0056 বয়স : 38 লিঙ্গ : পুরুষ		
301	NGW2836484	ফটো উপলব্ধ	302	NGW2140143	ফটো উপলব্ধ	303	NGW2923605	ফটো উপলব্ধ
নাম : পুষ্পিতা সরকার পিতার নাম: সঞ্জয় সরকার বাড়ির নং : এন0056 বয়স : 21 লিঙ্গ : মহিলা			নাম : ফয়জুল হক পিতার নাম: অবাইদুল হক বাড়ির নং : N0042 বয়স : 27 লিঙ্গ : পুরুষ			নাম : পম্পা রায় পিতার নাম: অনিল রায় বাড়ির নং : এন0632 বয়স : 20 লিঙ্গ : মহিলা		
304	NGW2936508	ফটো উপলব্ধ						
নাম : এম এস আঞ্জুমা পারভীন পিতার নাম: আলিয়ার রহমান বাড়ির নং : এন0030 বয়স : 21 লিঙ্গ : মহিলা								



305 নাম : কান্তি রঞ্জন কর পিতার নাম: বিভূতী ভূষণ কর বাড়ির নং : n0109 বয়স : 42 লিঙ্গ : পুরুষ	NGW2058634 ফটো উপলব্ধ	306 নাম : রুবির কর (গুহ) স্বামীর নাম: পুজন কুমার কর বাড়ির নং : n0075 বয়স : 33 লিঙ্গ : মহিলা	NGW2058642 ফটো উপলব্ধ	307 নাম : পুজন কুমার কর পিতার নাম: বিধান কর বাড়ির নং : n0075 বয়স : 43 লিঙ্গ : পুরুষ	KZC2140556 ফটো উপলব্ধ
308 নাম : সরস্বতী কর স্বামীর নাম: বিধানচন্দ্র কর বাড়ির নং : n0075 বয়স : 61 লিঙ্গ : মহিলা	WB/03/020/363327 ফটো উপলব্ধ	309 নাম : মধুমিতা কর(মোহন্ত) স্বামীর নাম: কান্তি রঞ্জন কর বাড়ির নং : n0110 বয়স : 38 লিঙ্গ : মহিলা	NGW2058659 ফটো উপলব্ধ	310 নাম : সমিতা ঘোষ পিতার নাম: সুশান্তকুং ঘোষ বাড়ির নং : n0061 বয়স : 52 লিঙ্গ : মহিলা	WB/03/020/363193 ফটো উপলব্ধ
311 নাম : অনুশ্রী ঘোষ স্বামীর নাম: সুশান্তকুং ঘোষ বাড়ির নং : n0061 বয়স : 69 লিঙ্গ : মহিলা	WB/03/020/363675 ফটো উপলব্ধ	312 নাম : সুস্মিতা দে সরকার স্বামীর নাম: পলাশ দে সরকার বাড়ির নং : n0061 বয়স : 50 লিঙ্গ : মহিলা	WB/03/020/363194 ফটো উপলব্ধ	313 নাম : সুশান্ত ঘোষ পিতার নাম: মোহনবাণী ঘোষ বাড়ির নং : n0061 বয়স : 81 লিঙ্গ : পুরুষ	NGW2414308 ফটো উপলব্ধ
314 নাম : কাঞ্চন দে সরকার স্বামীর নাম: সন্তোষ দে সরকার বাড়ির নং : n0063 বয়স : 83 লিঙ্গ : মহিলা	WB/03/020/363337 ফটো উপলব্ধ	315 নাম : রাজেশ দে সরকার পিতার নাম: সাধন দে সরকার বাড়ির নং : n0063 বয়স : 35 লিঙ্গ : পুরুষ	NGW1559533 ফটো উপলব্ধ	316 নাম : বানী দে সরকার স্বামীর নাম: টুটন দে সরকার বাড়ির নং : n0063 বয়স : 43 লিঙ্গ : মহিলা	KZC2404754 ফটো উপলব্ধ
317 নাম : প্রসেনজিৎ দে সরকার পিতার নাম: বাদল দে সরকার বাড়ির নং : n0068 বয়স : 38 লিঙ্গ : পুরুষ	KZC2773547 ফটো উপলব্ধ	318 নাম : অভিজিৎ দে সরকার পিতার নাম: বাদল দে সরকার বাড়ির নং : n0068 বয়স : 30 লিঙ্গ : পুরুষ	NGW1846302 ফটো উপলব্ধ	319 নাম : অনিতা দে সরকার স্বামীর নাম: নারায়ণ দে সরকার বাড়ির নং : n0070 বয়স : 60 লিঙ্গ : মহিলা	WB/03/020/363436 ফটো উপলব্ধ
320 নাম : রাখী ঘোষ পিতার নাম: দিলীপ ঘোষ বাড়ির নং : এন0068 বয়স : 33 লিঙ্গ : মহিলা	NGW1823384 ফটো উপলব্ধ	321 নাম : তাপস দে সরকার পিতার নাম: পরেশ চন্দ্র দে সরকার বাড়ির নং : n0066 বয়স : 43 লিঙ্গ : পুরুষ	KZC2140580 ফটো উপলব্ধ	322 নাম : মিলন দে সরকার স্বামীর নাম: পরেশ চন্দ্র দে সরকার বাড়ির নং : n0066 বয়স : 81 লিঙ্গ : মহিলা	NGW2406783 ফটো উপলব্ধ
323 নাম : পরিতোষ দে সরকার পিতার নাম: পরেশচন্দ্র দে সরকার বাড়ির নং : n0066 বয়স : 53 লিঙ্গ : পুরুষ	WB/03/020/363231 ফটো উপলব্ধ	324 নাম : রেখা দে সরকার স্বামীর নাম: অনিল দে সরকার বাড়ির নং : n0067 বয়স : 73 লিঙ্গ : মহিলা	NGW2408912 ফটো উপলব্ধ	325 নাম : রাখাল দে সরকার পিতার নাম: অনিল দে সরকার বাড়ির নং : n0067 বয়স : 51 লিঙ্গ : পুরুষ	NGW2414183 ফটো উপলব্ধ
326 নাম : সুজন দে সরকার পিতার নাম: অনিল দে সরকার বাড়ির নং : n0067 বয়স : 47 লিঙ্গ : পুরুষ	KZC1338730 ফটো উপলব্ধ	327 নাম : পূজা দে সরকার পিতার নাম: হিমাংশু দে সরকার বাড়ির নং : n0072 বয়স : 28 লিঙ্গ : মহিলা	NGW2058626 ফটো উপলব্ধ	328 নাম : রীতা দে সরকার স্বামীর নাম: হিমাংশু দে সরকার বাড়ির নং : n0072 বয়স : 43 লিঙ্গ : মহিলা	KZC2404770 ফটো উপলব্ধ
329 নাম : মনোজ দে সরকার পিতার নাম: মলয় দে সরকার বাড়ির নং : এন0063 বয়স : 23 লিঙ্গ : পুরুষ	NGW2664845 ফটো উপলব্ধ	330 নাম : সুনকা (বোঁড়ে) দে সরকার স্বামীর নাম: সাধন দে সরকার বাড়ির নং : n0063 বয়স : 38 লিঙ্গ : মহিলা	NGW1958248 ফটো উপলব্ধ	331 নাম : মলয় দে সরকার পিতার নাম: সন্তোষ দে সরকার বাড়ির নং : n0063 বয়স : 56 লিঙ্গ : পুরুষ	WB/03/020/363339 ফটো উপলব্ধ
332 নাম : শিবম দে সরকার পিতার নাম: হিমাংশু দে সরকার বাড়ির নং : এন0072 বয়স : 20 লিঙ্গ : পুরুষ	NGW2838902 ফটো উপলব্ধ	333 নাম : বাদল দে সরকার পিতার নাম: প্রভাত দে সরকার বাড়ির নং : এন0068 বয়স : 68 লিঙ্গ : পুরুষ	WB/03/020/363034 ফটো উপলব্ধ	334 নাম : ববিতা দে সরকার স্বামীর নাম: পরিতোষ দে সরকার বাড়ির নং : N0066 বয়স : 49 লিঙ্গ : মহিলা	NGW2140184 ফটো উপলব্ধ

335	NGW2414209	ফটো উপলব্ধ	336	NGW2414217	ফটো উপলব্ধ	337	NGW1559525	ফটো উপলব্ধ
নাম : অনিল দে সরকার পিতার নাম: প্রভাত দে সরকার বাড়ির নং : n0067 বয়স : 81 লিঙ্গ : পুরুষ			নাম : দুলাল দে সরকার পিতার নাম: অনিল দে সরকার বাড়ির নং : n0067 বয়স : 51 লিঙ্গ : পুরুষ			নাম : চুমকী দে সরকার স্বামীর নাম: তাপস দে সরকার বাড়ির নং : n0066 বয়স : 34 লিঙ্গ : মহিলা		
338	WB/03/020/363040	ফটো উপলব্ধ	339	NGW1958214	ফটো উপলব্ধ	340	NGW2140176	ফটো উপলব্ধ
নাম : সাধন দে সরকার পিতার নাম: সন্তোষ দে সরকার বাড়ির নং : n0063 বয়স : 63 লিঙ্গ : পুরুষ			নাম : রিম্পা দে সরকার পিতার নাম: সাধন দে সরকার বাড়ির নং : n0063 বয়স : 29 লিঙ্গ : মহিলা			নাম : সান্ত্বনা দে সরকার পিতার নাম: হিমাংস দে সরকার বাড়ির নং : N0072 বয়স : 27 লিঙ্গ : মহিলা		
341	NGW1702711	ফটো উপলব্ধ	342	KZC2140572	ফটো উপলব্ধ	343	WB/03/020/363414	ফটো উপলব্ধ
নাম : নিরুপমা দে সরকার মায়ের নাম: অনিতা দে সরকার বাড়ির নং : n0070 বয়স : 39 লিঙ্গ : মহিলা			নাম : নিরঞ্জন দে সরকার পিতার নাম: নারায়ন দে সরকার বাড়ির নং : n0070 বয়স : 42 লিঙ্গ : পুরুষ			নাম : রুমা দে সরকার স্বামীর নাম: বাদল দে সরকার বাড়ির নং : n0068 বয়স : 61 লিঙ্গ : মহিলা		
344	NGW1846294	ফটো উপলব্ধ	345	NGW2243749	ফটো উপলব্ধ	346	WB/03/020/363483	ফটো উপলব্ধ
নাম : রুমা ধর (দে সরকার) স্বামীর নাম: রাখাল দে সরকার বাড়ির নং : n0067 বয়স : 50 লিঙ্গ : মহিলা			নাম : জনি দে সরকার পিতার নাম: টুটন দে সরকার বাড়ির নং : এন0454 বয়স : 25 লিঙ্গ : পুরুষ			নাম : জ্যোৎস্না দে সরকার স্বামীর নাম: মলয় দে সরকার বাড়ির নং : n0063 বয়স : 53 লিঙ্গ : মহিলা		
347	NGW1958255	ফটো উপলব্ধ	348	WB/03/020/363504	ফটো উপলব্ধ	349	NGW2784361	ফটো উপলব্ধ
নাম : মামুনী দে সরকার স্বামীর নাম: নিরঞ্জন দে সরকার বাড়ির নং : N0070 বয়স : 35 লিঙ্গ : মহিলা			নাম : হিমংগ দে সরকার পিতার নাম: হেমচন্দ্র দে সরকার বাড়ির নং : n0072 বয়স : 60 লিঙ্গ : পুরুষ			নাম : দেবপ্রিয় দে সরকার পিতার নাম: দুলাল দে সরকার বাড়ির নং : এন0067 বয়স : 22 লিঙ্গ : পুরুষ		
350	NGW2582393	ফটো উপলব্ধ	351	WB/03/020/363297	ফটো উপলব্ধ	352	MHX3772530	ফটো উপলব্ধ
নাম : কাকলি দে সরকার পিতার নাম: হিমাংশু দে সরকার বাড়ির নং : N0269 বয়স : 24 লিঙ্গ : মহিলা			নাম : টুটন দে সরকার পিতার নাম: সন্তোষ দে সরকার বাড়ির নং : n0063 বয়স : 51 লিঙ্গ : পুরুষ			নাম : জয়ন্তী দে সরকার(প্রসাদ) স্বামীর নাম: সুজন দে সরকার বাড়ির নং : N0067 বয়স : 40 লিঙ্গ : মহিলা		
353	WB/03/020/363094	ফটো উপলব্ধ	354	KZC2653939	ফটো উপলব্ধ	355	KZC2653681	ফটো উপলব্ধ
নাম : শ্যামলী ধর স্বামীর নাম: প্রদীপ কুমার ধর বাড়ির নং : n0069 বয়স : 69 লিঙ্গ : মহিলা			নাম : পঙ্কজ কুমার ধর পিতার নাম: প্রদীপ কুমার ধর বাড়ির নং : n0069 বয়স : 41 লিঙ্গ : পুরুষ			নাম : ভুবন চন্দ্র বর্মণ পিতার নাম: মজিন্দ্র দেব বর্মণ বাড়ির নং : n0081 বয়স : 65 লিঙ্গ : পুরুষ		
356	NGW2598241	ফটো উপলব্ধ	357	NGW1702737	ফটো উপলব্ধ	358	NGW2140168	ফটো উপলব্ধ
নাম : প্রিয়ংবদা বর্মণ স্বামীর নাম: ভুবন চন্দ্র বর্মণ বাড়ির নং : n0081 বয়স : 59 লিঙ্গ : মহিলা			নাম : অনিবার্ণ প্রিয় বর্মণ পিতার নাম: ভুবন চন্দ্র বর্মণ বাড়ির নং : n0081 বয়স : 31 লিঙ্গ : পুরুষ			নাম : নবনীতা বর্মণ পিতার নাম: ভুবন চন্দ্র বর্মণ বাড়ির নং : N0081 বয়স : 27 লিঙ্গ : মহিলা		
359	NGW2765295	ফটো উপলব্ধ	360	KZC1338482	ফটো উপলব্ধ	361	WB/03/020/363171	ফটো উপলব্ধ
নাম : লক্ষী রায় স্বামীর নাম: ভরত রায় বাড়ির নং : এন0077 বয়স : 24 লিঙ্গ : মহিলা			নাম : ভারতী রায় স্বামীর নাম: বিক্রম রায় বাড়ির নং : n0078 বয়স : 53 লিঙ্গ : মহিলা			নাম : কৈলাশ চন্দ্র রায় পিতার নাম: যতীন রায় বাড়ির নং : n0079 বয়স : 68 লিঙ্গ : পুরুষ		
362	NGW2058667	ফটো উপলব্ধ	363	NGW2216133	ফটো উপলব্ধ	364	NGW2058683	ফটো উপলব্ধ
নাম : শেফালী রায়(পাল) স্বামীর নাম: সুজিৎ রায় বাড়ির নং : n0082 বয়স : 30 লিঙ্গ : মহিলা			নাম : প্রসেনজিৎ রায় মায়ের নাম: আল্পনা রায় বাড়ির নং : n0073 বয়স : 27 লিঙ্গ : পুরুষ			নাম : অজয় রায় পিতার নাম: অনিমা রায় বাড়ির নং : n0111 বয়স : 29 লিঙ্গ : পুরুষ		



365	NGW2718922	ফটো উপলব্ধ	366	NGW2664852	ফটো উপলব্ধ	367	NGW2778611	ফটো উপলব্ধ
নাম : মাধবী রায় মায়ের নাম: গীতা রায় বাড়ির নং : এন0060 বয়স : 24 লিঙ্গ : মহিলা			নাম : রোহিত চন্দ্র রায় পিতার নাম: কৈলাশ চন্দ্র রায় বাড়ির নং : এন0079 বয়স : 23 লিঙ্গ : পুরুষ			নাম : মালোবিকা রায় মায়ের নাম: গীতা রায় বাড়ির নং : এন0060 বয়স : 22 লিঙ্গ : মহিলা		
368	WB/03/020/363333	ফটো উপলব্ধ	369	NGW2414324	ফটো উপলব্ধ	370	WB/03/020/363380	ফটো উপলব্ধ
নাম : আল্পনা রায় স্বামীর নাম: মনীন্দ্র চন্দ্র রায় বাড়ির নং : n0073 বয়স : 59 লিঙ্গ : মহিলা			নাম : সীমা রায় স্বামীর নাম: হিমংগু রায় বাড়ির নং : n0060 বয়স : 53 লিঙ্গ : মহিলা			নাম : হিমংগু রায় পিতার নাম: যতীন্দ্রচন্দ্র রায় বাড়ির নং : n0060 বয়স : 56 লিঙ্গ : পুরুষ		
371	WB/03/020/363217	ফটো উপলব্ধ	372	NGW2414282	ফটো উপলব্ধ	373	KZC2404846	ফটো উপলব্ধ
নাম : মীনা রায় স্বামীর নাম: নেন্দ্র রায় বাড়ির নং : n0077 বয়স : 56 লিঙ্গ : মহিলা			নাম : পূর্ণিমা রায় স্বামীর নাম: বিজয় রায় বাড়ির নং : n0076 বয়স : 50 লিঙ্গ : মহিলা			নাম : জয়ন্ত কুমার রায় পিতার নাম: মনীন্দ্র চন্দ্র রায় বাড়ির নং : n0073 বয়স : 49 লিঙ্গ : পুরুষ		
374	KZC2536019	ফটো উপলব্ধ	375	NGW1846310	ফটো উপলব্ধ	376	KZC2140622	ফটো উপলব্ধ
নাম : মৃদুল চন্দ্র রায় পিতার নাম: মনীন্দ্র চন্দ্র রায় বাড়ির নং : n0073 বয়স : 40 লিঙ্গ : পুরুষ			নাম : সরজিৎ রায় পিতার নাম: সন্তোষ রায় বাড়ির নং : n0082 বয়স : 35 লিঙ্গ : পুরুষ			নাম : বিশুজিৎ রায় পিতার নাম: মনীন্দ্র চন্দ্র রায় বাড়ির নং : n0073 বয়স : 43 লিঙ্গ : পুরুষ		
377	WB/03/020/363319	ফটো উপলব্ধ	378	WB/03/020/363679	ফটো উপলব্ধ	379	NGW2305159	ফটো উপলব্ধ
নাম : নমিতা রায় স্বামীর নাম: সন্তোষ রায় বাড়ির নং : n0082 বয়স : 61 লিঙ্গ : মহিলা			নাম : বিক্রম রায় পিতার নাম: যতীন রায় বাড়ির নং : n0078 বয়স : 57 লিঙ্গ : পুরুষ			নাম : মনোজ রায় পিতার নাম: মানু রায় বাড়ির নং : এন0166 বয়স : 27 লিঙ্গ : পুরুষ		
380	NGW1702745	ফটো উপলব্ধ	381	WB/03/020/363487	ফটো উপলব্ধ	382	NGW1362532	ফটো উপলব্ধ
নাম : অভিজিৎ রায় পিতার নাম: সন্তোষ রায় বাড়ির নং : n0082 বয়স : 32 লিঙ্গ : পুরুষ			নাম : বিপুল রায় পিতার নাম: পবন রায় বাড়ির নং : n0076 বয়স : 89 লিঙ্গ : পুরুষ			নাম : মানব রায় পিতার নাম: হিমংগু রায় বাড়ির নং : n0060 বয়স : 35 লিঙ্গ : পুরুষ		
383	KZC2404804	ফটো উপলব্ধ	384	NGW2058675	ফটো উপলব্ধ	385	WB/03/020/363376	ফটো উপলব্ধ
নাম : গীতা রায় স্বামীর নাম: মানু রায় বাড়ির নং : n0060 বয়স : 43 লিঙ্গ : মহিলা			নাম : শম্পা রায় পিতার নাম: কৈলাশ চন্দ্র রায় বাড়ির নং : n0079 বয়স : 28 লিঙ্গ : মহিলা			নাম : কালটি রায় স্বামীর নাম: বিপুল রায় বাড়ির নং : n0076 বয়স : 84 লিঙ্গ : মহিলা		
386	NGW1702703	ফটো উপলব্ধ	387	WB/03/020/363216	ফটো উপলব্ধ	388	NGW1469956	ফটো উপলব্ধ
নাম : সুজিত রায় পিতার নাম: সন্তোষ রায় বাড়ির নং : n0082 বয়স : 32 লিঙ্গ : পুরুষ			নাম : উজ্জ্বলা রায় স্বামীর নাম: কৈলাশচন্দ্র রায় বাড়ির নং : n0079 বয়স : 61 লিঙ্গ : মহিলা			নাম : ভরত রায় পিতার নাম: নন্দ রায় বাড়ির নং : n0077 বয়স : 34 লিঙ্গ : পুরুষ		
389	NGW2241842	ফটো উপলব্ধ	390	NGW2241834	ফটো উপলব্ধ	391	NGW2414399	ফটো উপলব্ধ
নাম : মিন্টু বর্মন মায়ের নাম: পূর্ণিমা বর্মন বাড়ির নং : এন0076 বয়স : 26 লিঙ্গ : পুরুষ			নাম : বিক্লি বর্মন মায়ের নাম: পূর্ণিমা বর্মন বাড়ির নং : এন0076 বয়স : 25 লিঙ্গ : মহিলা			নাম : কল্লোল কুমার সরকার পিতার নাম: সুবোধ রঞ্জন সরকার বাড়ির নং : n0065 বয়স : 57 লিঙ্গ : পুরুষ		
392	NGW2414407	ফটো উপলব্ধ	393	WB/03/020/363536	ফটো উপলব্ধ	394	NGW1958206	ফটো উপলব্ধ
নাম : অমিয়বালা সরকার স্বামীর নাম: সুবোধ সরকার বাড়ির নং : n0065 বয়স : 87 লিঙ্গ : মহিলা			নাম : সুজাতা সরকার স্বামীর নাম: সুরভ সরকার বাড়ির নং : n0064 বয়স : 54 লিঙ্গ : মহিলা			নাম : মৌসুমী দে সরকার পিতার নাম: সুরভ দে সরকার বাড়ির নং : n0064 বয়স : 32 লিঙ্গ : মহিলা		



<p>395</p> <p>নাম : গৌরী সিংহ(রায়) স্বামীর নাম: তাপস রায় বাড়ির নং : n0107 বয়স : 39 লিঙ্গ : মহিলা</p> <p>ফটো উপলব্ধ</p>	<p>KZC2535425</p>	<p>396</p> <p>নাম : প্রতীক সোম পিতার নাম: নারায়ন সোম বাড়ির নং : n0074 বয়স : 34 লিঙ্গ : পুরুষ</p> <p>ফটো উপলব্ধ</p>	<p>NGW1469691</p>	<p>397</p> <p>নাম : সঞ্জয় সোম পিতার নাম: নরেন সোম বাড়ির নং : n0062 বয়স : 46 লিঙ্গ : পুরুষ</p> <p>ফটো উপলব্ধ</p>	<p>KZC1381805</p>
<p>398</p> <p>নাম : পম্পি সোম (দাস্কী) স্বামীর নাম: সঞ্জয় সোম বাড়ির নং : n0062 বয়স : 40 লিঙ্গ : মহিলা</p> <p>ফটো উপলব্ধ</p>	<p>KZC2773562</p>	<p>399</p> <p>নাম : হেলেন সোম স্বামীর নাম: নরেন সোম বাড়ির নং : n0062 বয়স : 69 লিঙ্গ : মহিলা</p> <p>ফটো উপলব্ধ</p>	<p>WB/03/020/363250</p>	<p>400</p> <p>নাম : প্রবীর সোম পিতার নাম: নারায়ন সোম বাড়ির নং : n0074 বয়স : 33 লিঙ্গ : পুরুষ</p> <p>ফটো উপলব্ধ</p>	<p>NGW1559517</p>
<p>401</p> <p>নাম : টুলু সোম স্বামীর নাম: নারায়ন সোম বাড়ির নং : n0074 বয়স : 58 লিঙ্গ : মহিলা</p> <p>ফটো উপলব্ধ</p>	<p>WB/03/020/363328</p>	<p>402</p> <p>নাম : নরেন সোম পিতার নাম: উপেন্দ্র সোম বাড়ির নং : n0062 বয়স : 79 লিঙ্গ : পুরুষ</p> <p>ফটো উপলব্ধ</p>	<p>WB/03/020/363684</p>	<p>403</p> <p>নাম : রিম্পা রায় পিতার নাম: দসরু রায় বাড়ির নং : এন0060 বয়স : 27 লিঙ্গ : মহিলা</p> <p>ফটো উপলব্ধ</p>	<p>NGW2139095</p>
<p>404</p> <p>নাম : সন্ধ্যা রায় পিতার নাম: বিক্রম রায় বাড়ির নং : এন0070 বয়স : 20 লিঙ্গ : মহিলা</p> <p>ফটো উপলব্ধ</p>	<p>NGW2909901</p>	<p>405</p> <p>নাম : মৃগাল রায় পিতার নাম: মানু রায় বাড়ির নং : এন0060 বয়স : 19 লিঙ্গ : পুরুষ</p> <p>ফটো উপলব্ধ</p>	<p>NGW2905461</p>	<p>406</p> <p>নাম : মনমিতা দে সরকার পিতার নাম: দুলাল দে সরকার বাড়ির নং : প্রসাদ পাড়া বয়স : 19 লিঙ্গ : মহিলা</p> <p>ফটো উপলব্ধ</p>	<p>NGW2924942</p>

407	KZC2405835	নাম : বাপ্পা দে পিতার নাম: রমেন্দ্র চন্দ্র দে বাড়ির নং : n0099 বয়স : 42 লিঙ্গ : পুরুষ	ফটো উপলব্ধ	408	KZC2405884	নাম : রাজু দে পিতার নাম: রমেন্দ্র চন্দ্র দে বাড়ির নং : n0083 বয়স : 44 লিঙ্গ : পুরুষ	ফটো উপলব্ধ	409	WB/03/020/363525	নাম : বীনা দে স্বামীর নাম: রমেন্দ্রচন্দ্র দে বাড়ির নং : n0099 বয়স : 71 লিঙ্গ : মহিলা	ফটো উপলব্ধ
410	NGW2550499	নাম : গৌরাঙ্গ দে সরকার পিতার নাম: যতীন্দ্র দে সরকার বাড়ির নং : n0084 বয়স : 59 লিঙ্গ : পুরুষ	ফটো উপলব্ধ	411	NGW2215861	নাম : নমিতা রায় পিতার নাম: মানু রায় বাড়ির নং : এন0090 বয়স : 26 লিঙ্গ : মহিলা	ফটো উপলব্ধ	412	NGW1702760	নাম : আন্বা দাস(দে সরকার) স্বামীর নাম: অমৃত দে সরকার বাড়ির নং : n0100 বয়স : 36 লিঙ্গ : মহিলা	ফটো উপলব্ধ
413	KZC2220051	নাম : অমৃত দে সরকার পিতার নাম: যতীন্দ্র চন্দ্র দে সরকার বাড়ির নং : n0100 বয়স : 43 লিঙ্গ : পুরুষ	ফটো উপলব্ধ	414	NGW1846344	নাম : কুমুদ দে সরকার পিতার নাম: সুবোধ দে সরকার বাড়ির নং : n0086 বয়স : 30 লিঙ্গ : মহিলা	ফটো উপলব্ধ	415	WB/03/020/363313	নাম : নিতাই দে সরকার পিতার নাম: যতীন্দ্রচন্দ্র দে সরকার বাড়ির নং : n0090 বয়স : 57 লিঙ্গ : পুরুষ	ফটো উপলব্ধ
416	NGW2410207	নাম : আরতি দে সরকার স্বামীর নাম: সুবোধ দে সরকার বাড়ির নং : n0086 বয়স : 58 লিঙ্গ : মহিলা	ফটো উপলব্ধ	417	NGW2410900	নাম : সুবোধ দে সরকার পিতার নাম: যতীন্দ্র দে সরকার বাড়ির নং : n0086 বয়স : 61 লিঙ্গ : পুরুষ	ফটো উপলব্ধ	418	NGW2243756	নাম : ভোলা দে সরকার পিতার নাম: সুবোধ দে সরকার বাড়ির নং : এন0087 বয়স : 27 লিঙ্গ : পুরুষ	ফটো উপলব্ধ
419	NGW2058691	নাম : সোমনাথ দে সরকার পিতার নাম: নিতাই দে সরকার বাড়ির নং : n0090 বয়স : 28 লিঙ্গ : পুরুষ	ফটো উপলব্ধ	420	NGW1958289	নাম : অরুণ দে সরকার পিতার নাম: গৌরাঙ্গ দে সরকার বাড়ির নং : n0084 বয়স : 29 লিঙ্গ : পুরুষ	ফটো উপলব্ধ	421	WB/03/020/363453	নাম : মিঠু দে সরকার স্বামীর নাম: নিতাই দে সরকার বাড়ির নং : n0090 বয়স : 54 লিঙ্গ : মহিলা	ফটো উপলব্ধ
422	NGW2410124	নাম : বিউটি দে সরকার স্বামীর নাম: গৌরাঙ্গ দে সরকার বাড়ির নং : n0085 বয়স : 55 লিঙ্গ : মহিলা	ফটো উপলব্ধ	423	NGW1846328	নাম : মমতা সরকার(ব্রহ্ম) স্বামীর নাম: টিংকু ব্রহ্ম বাড়ির নং : n0088 বয়স : 33 লিঙ্গ : মহিলা	ফটো উপলব্ধ	424	NGW1246420	নাম : টিংকু ব্রহ্ম পিতার নাম: বিমান ব্রহ্ম বাড়ির নং : n0088 বয়স : 37 লিঙ্গ : পুরুষ	ফটো উপলব্ধ
425	WB/03/020/363082	নাম : বীনা ব্রহ্ম স্বামীর নাম: বিমান ব্রহ্ম বাড়ির নং : n0088 বয়স : 65 লিঙ্গ : মহিলা	ফটো উপলব্ধ	426	NGW1469998	নাম : পিংকু ব্রহ্ম পিতার নাম: বিমান ব্রহ্ম বাড়ির নং : n0088 বয়স : 34 লিঙ্গ : পুরুষ	ফটো উপলব্ধ	427	NGW1469915	নাম : তপন রায় পিতার নাম: পুলিন রায় বাড়ির নং : n0094 বয়স : 35 লিঙ্গ : পুরুষ	ফটো উপলব্ধ
428	NGW1559756	নাম : রাহুল রায় পিতার নাম: রমাপদ রায় বাড়ির নং : n0089 বয়স : 32 লিঙ্গ : পুরুষ	ফটো উপলব্ধ	429	WB/03/020/363282	নাম : লক্ষ্মী রায় স্বামীর নাম: দেবল রায় বাড়ির নং : n0092 বয়স : 55 লিঙ্গ : মহিলা	ফটো উপলব্ধ	430	NGW1512615	নাম : শর্মিলা রায় স্বামীর নাম: কৃষ্ণ রায় বাড়ির নং : এন0095 বয়স : 41 লিঙ্গ : মহিলা	ফটো উপলব্ধ
431	WB/03/020/363124	নাম : দেবল রায় পিতার নাম: নগেন্দ্র রায় বাড়ির নং : n0092 বয়স : 63 লিঙ্গ : পুরুষ	ফটো উপলব্ধ	432	NGW2414290	নাম : মহিলা রায় স্বামীর নাম: সুবোধ নাথ রায় বাড়ির নং : n0093 বয়স : 71 লিঙ্গ : মহিলা	ফটো উপলব্ধ	433	NGW2410090	নাম : মিনতী রায় স্বামীর নাম: রামাপদ রায় বাড়ির নং : n0089 বয়স : 55 লিঙ্গ : মহিলা	ফটো উপলব্ধ
434	KZC2140440	নাম : শ্যামল রায় পিতার নাম: অটল রায় বাড়ির নং : n0095 বয়স : 43 লিঙ্গ : পুরুষ	ফটো উপলব্ধ	435	WB/03/020/363717	নাম : দুলাল রায় পিতার নাম: অটলচন্দ্র রায় বাড়ির নং : এন0056 বয়স : 50 লিঙ্গ : পুরুষ	ফটো উপলব্ধ	436	KZC2721256	নাম : কনিকা রায় স্বামীর নাম: সুরেন রায় বাড়ির নং : n0093 বয়স : 37 লিঙ্গ : মহিলা	ফটো উপলব্ধ

437 নাম : পুলিন রায় পিতার নাম: পাঁচরাম রায় বাড়ির নং : n0094 বয়স : 56 লিঙ্গ : পুরুষ	WB/03/020/363646	ফটো উপলব্ধ	438 নাম : বিনতি রায় স্বামীর নাম: পুলিন রায় বাড়ির নং : n0094 বয়স : 53 লিঙ্গ : মহিলা	WB/03/020/363283	ফটো উপলব্ধ	439 নাম : হরদিনী রায় স্বামীর নাম: কালাচন রায় বাড়ির নং : n0096 বয়স : 73 লিঙ্গ : মহিলা	WB/03/020/363318	ফটো উপলব্ধ
440 নাম : সংযুক্তা রায় পিতার নাম: দিলীপ কুমার রায় বাড়ির নং : n0098 বয়স : 39 লিঙ্গ : মহিলা	KZC2535995	ফটো উপলব্ধ	441 নাম : জয়ন্তী রায় স্বামীর নাম: দ্বিজেন্দ্র নাথ রায় বাড়ির নং : n0098 বয়স : 52 লিঙ্গ : মহিলা	WB/03/020/390442	ফটো উপলব্ধ	442 নাম : কনা রায় স্বামীর নাম: আশুতোষ রায় বাড়ির নং : n0091 বয়স : 59 লিঙ্গ : মহিলা	WB/03/020/363315	ফটো উপলব্ধ
443 নাম : সুরভী রায়(দাস) স্বামীর নাম: রাহুল রায় বাড়ির নং : n0089 বয়স : 29 লিঙ্গ : মহিলা	NGW2236735	ফটো উপলব্ধ	444 নাম : দ্বিজেন্দ্র নাথ রায় পিতার নাম: দিননচন্দ্র রায় বাড়ির নং : n0098 বয়স : 61 লিঙ্গ : পুরুষ	WB/03/020/363048	ফটো উপলব্ধ	445 নাম : দিলীপ কুমার রায় পিতার নাম: দীননচন্দ্র রায় বাড়ির নং : n0098 বয়স : 68 লিঙ্গ : পুরুষ	WB/03/020/363673	ফটো উপলব্ধ
446 নাম : মুনাল কান্তি রায় পিতার নাম: গগেন্দ্রনাথ রায় বাড়ির নং : n0097 বয়স : 67 লিঙ্গ : পুরুষ	WB/03/020/363279	ফটো উপলব্ধ	447 নাম : দেবশীষ রায় পিতার নাম: দেবল রায় বাড়ির নং : n0092 বয়স : 37 লিঙ্গ : পুরুষ	KZC2773752	ফটো উপলব্ধ	448 নাম : উনিকা রায় স্বামীর নাম: তপন রায় বাড়ির নং : n0094 বয়স : 29 লিঙ্গ : মহিলা	NGW2058725	ফটো উপলব্ধ
449 নাম : আশুতোষ রায় পিতার নাম: গঙ্গাচরণ রায় বাড়ির নং : n0091 বয়স : 61 লিঙ্গ : পুরুষ	WB/03/020/363514	ফটো উপলব্ধ	450 নাম : দিগ্গী রায় স্বামীর নাম: শ্যামল রায় বাড়ির নং : এন000 বয়স : 32 লিঙ্গ : মহিলা	NGW2284818	ফটো উপলব্ধ	451 নাম : কৃষ্ণ রায় পিতার নাম: অটলচন্দ্র রায় বাড়ির নং : এন000 বয়স : 48 লিঙ্গ : পুরুষ	WB/03/020/363718	ফটো উপলব্ধ
452 নাম : জ্যোৎস্না রায় স্বামীর নাম: দিলীপ রায় বাড়ির নং : n0098 বয়স : 64 লিঙ্গ : মহিলা	WB/03/020/363462	ফটো উপলব্ধ	453 নাম : সুলতা রায়(বসাক) স্বামীর নাম: তপন রায় বাড়ির নং : n0096 বয়স : 44 লিঙ্গ : মহিলা	MRK3060944	ফটো উপলব্ধ	454 নাম : রিক্কু রায়(সরকার) স্বামীর নাম: দেবশীষ রায় বাড়ির নং : n0092 বয়স : 30 লিঙ্গ : মহিলা	NGW2058709	ফটো উপলব্ধ
455 নাম : তপন কুমার রায় পিতার নাম: জগমোহন রায় বাড়ির নং : 96 বয়স : 43 লিঙ্গ : পুরুষ	NGW2578748	ফটো উপলব্ধ	456 নাম : করবী রায় পিতার নাম: দিলীপ কুমার রায় বাড়ির নং : n0098 বয়স : 31 লিঙ্গ : মহিলা	NGW1846336	ফটো উপলব্ধ	457 নাম : নমিতা (মন্ডল)সরকার স্বামীর নাম: সুমন সরকার বাড়ির নং : n0087 বয়স : 32 লিঙ্গ : মহিলা	NGW1702752	ফটো উপলব্ধ
458 নাম : অপর্ণা রায় সরকার স্বামীর নাম: রাজু সরকার বাড়ির নং : n0102 বয়স : 39 লিঙ্গ : মহিলা	KZC2773778	ফটো উপলব্ধ	459 নাম : রাজু সরকার পিতার নাম: সুধন সরকার বাড়ির নং : n0102 বয়স : 42 লিঙ্গ : পুরুষ	KZC2220101	ফটো উপলব্ধ	460 নাম : সুমন সরকার পিতার নাম: সুধন সরকার বাড়ির নং : n0087 বয়স : 40 লিঙ্গ : পুরুষ	KZC2773760	ফটো উপলব্ধ
461 নাম : মিতালী সরকার স্বামীর নাম: সুধন সরকার বাড়ির নং : n0087 বয়স : 70 লিঙ্গ : মহিলা	NGW2414233	ফটো উপলব্ধ	462 নাম : সুধন সরকার পিতার নাম: সুধীরচন্দ্র সরকার বাড়ির নং : n0087 বয়স : 76 লিঙ্গ : পুরুষ	NGW2414225	ফটো উপলব্ধ	463 নাম : অঞ্জনা সরকার পিতার নাম: রাজু সরকার বাড়ির নং : এন0076 বয়স : 19 লিঙ্গ : মহিলা	NGW2899961	ফটো উপলব্ধ





নির্বাচক সংখ্যার সারসংক্ষেপ :

A) নির্বাচকের সংখ্যা :

	নির্বাচক তালিকার প্রকৃতি	নির্বাচক তালিকার পরিচিতি :	নির্বাচকের সংখ্যা :				
			পুরুষ	মহিলা	তৃতীয় লিঙ্গ	মোট	
I	মূল তালিকা	মূল তালিকা	বিশেষ নিবিড় সংশোধন ২০২৬ এর চূড়ান্ত ভোটার তালিকার সহিত 06-04-2026 তারিখ অবধি সংশোধিত নির্বাচক তালিকা	234	229	0	463
II	1- সংযোজন তালিকা	সংযোজনী 1	বিশেষ সংক্ষিপ্ত সংশোধন 2026	0	0	0	0
		সংযোজনী 2	ধারাবাহিক সংশোধন 2026	0	0	0	0
		মোট		0	0	0	0
III	2- বিয়োজন তালিকা	সংযোজনী 1	বিশেষ সংক্ষিপ্ত সংশোধন 2026	1	2	0	3
		সংযোজনী 2	ধারাবাহিক সংশোধন 2026	0	0	0	0
		মোট		1	2	0	3
IV	'লিঙ্গ ক্ষেত্রের' পরিবর্তনের কারণে পার্থক্য			0	0	0	0
V	বিচারপ্রক্রিয়ার অধীনস্থ			0	0	0	0
VI	বিচার বিভাগীয় আধিকারিক কর্তৃক বিচারপূর্বক নিষ্পত্তির পর বিয়োজিত			0	2	0	2
নির্বাচকের মোট সংখ্যা (I+II-III+IV-V-VI)				233	225	0	458

B) ক্রটি সংশোধনের সংখ্যা :

নির্বাচক তালিকার প্রকৃতি	নির্বাচক তালিকার পরিচিতি :	ক্রটি সংশোধনের সংখ্যা :
সংযোজনী 1	বিশেষ সংক্ষিপ্ত সংশোধন 2026	0
সংযোজনী 2	ধারাবাহিক সংশোধন 2026	0
	মোট	0

নির্বাচক নিবন্ধন আধিকারিকের স্বাক্ষর

E-মৃত, S-স্থানান্তরিত, R-একাধিকবার অন্তর্ভুক্ত, M-নিখোঁজ, Q-যোগ্য নহে