



নির্বাচক তালিকা 2026 S25 পশ্চিমবঙ্গ

বিধানসভা নির্বাচনক্ষেত্রের নং, নাম ও সংরক্ষণের স্থিতি : 17 - জলপাইগুড়ি (তপশীলি জাতি)		অংশ নং : 213																			
বিধানসভা নির্বাচনক্ষেত্রটি যে লোকসভা নির্বাচনক্ষেত্রের / ক্ষেত্রসমূহের অন্তর্ভুক্ত তার নং, নাম ও সংরক্ষণ স্থিতি : 3 - জলপাইগুড়ি (তপশীলি জাতি)																					
1. সংশোধনের পূর্ণ বিবরণ																					
সংশোধনের বৎসর :	2026	নির্বাচক তালিকার পরিচিতি : বিশেষ নিবিড় সংশোধন ২০২৬ এর চূড়ান্ত ভোটার তালিকার সহিত 06-04-2026 তারিখ অবধি সংশোধিত নির্বাচক তালিকা																			
ভিত্তি তারিখ :	01-01-2026																				
সংশোধনের প্রকৃতি :	ধারাবাহিক সংশোধন 2026																				
প্রকাশনার তারিখ :	06-04-2026																				
2. অংশ ও নির্বাচনী এলাকার পূর্ণ বিবরণ :																					
অংশের ভাগ নং ও নাম :																					
1-ভুজারী পাড়া (উত্তরাংশ)		<table style="width: 100%; border-collapse: collapse;"> <tr> <td style="width: 50%;">প্রধান শহর/গ্রাম</td> <td style="width: 50%;">: আরাজি গড়াল বাড়ি</td> </tr> <tr> <td>ওয়ার্ড</td> <td>:</td> </tr> <tr> <td>থানা</td> <td>: কোতয়ালী</td> </tr> <tr> <td>গ্রাম পঞ্চগায়েত</td> <td>: বোয়ালমারি নন্দনপুর</td> </tr> <tr> <td>ব্লক</td> <td>: সদর, জলপাইগুড়ি</td> </tr> <tr> <td>মহকুমা</td> <td>: সদর, জলপাইগুড়ি</td> </tr> <tr> <td>জেলা</td> <td>: জলপাইগুড়ি</td> </tr> <tr> <td>পিন</td> <td>: 735139</td> </tr> </table>				প্রধান শহর/গ্রাম	: আরাজি গড়াল বাড়ি	ওয়ার্ড	:	থানা	: কোতয়ালী	গ্রাম পঞ্চগায়েত	: বোয়ালমারি নন্দনপুর	ব্লক	: সদর, জলপাইগুড়ি	মহকুমা	: সদর, জলপাইগুড়ি	জেলা	: জলপাইগুড়ি	পিন	: 735139
প্রধান শহর/গ্রাম	: আরাজি গড়াল বাড়ি																				
ওয়ার্ড	:																				
থানা	: কোতয়ালী																				
গ্রাম পঞ্চগায়েত	: বোয়ালমারি নন্দনপুর																				
ব্লক	: সদর, জলপাইগুড়ি																				
মহকুমা	: সদর, জলপাইগুড়ি																				
জেলা	: জলপাইগুড়ি																				
পিন	: 735139																				
2-পশ্চিম ধাই পাড়া																					
3. ভোট গ্রহন কেন্দ্রের পূর্ণ বিবরণ :																					
ভোট গ্রহন কেন্দ্রের নং, নাম :		ভোট গ্রহন কেন্দ্রের শ্রেণী :		গ্রামীণ																	
213 - মন্ডলঘাট আর.আর. প্রাইমারী স্কুল		এই অংশে সহায়ক ভোটগ্রহন কেন্দ্রের সংখ্যা		0																	
ভোট গ্রহন কেন্দ্রের ঠিকানা :		:																			
মন্ডলঘাট আর.আর. প্রাইমারী স্কুল, মন্ডলঘাট																					
4. নির্বাচকের সংখ্যা :																					
প্রথম ক্রমিক নং	শেষ ক্রমিক নং	মোট সংখ্যা																			
		পুরুষ	মহিলা	তৃতীয় লিঙ্গ	মোট																
1	656	324	322	0	646																

নির্বাচক নিবন্ধন আধিকারিকের স্বাক্ষর

Nazri Naksha

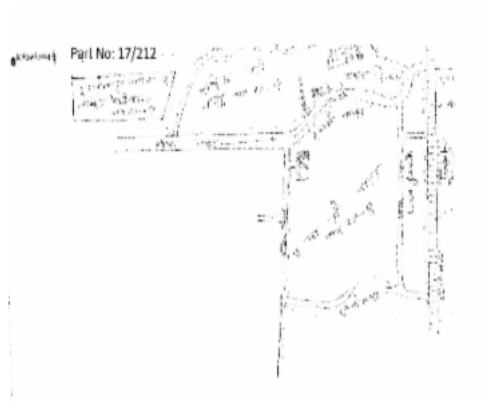

Google Map View

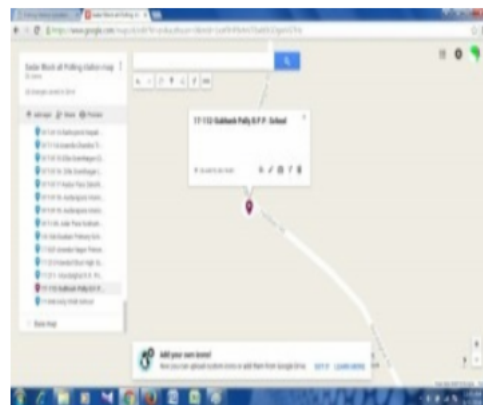

Polling Station Building Front View



Polling Station Front View



Cad View

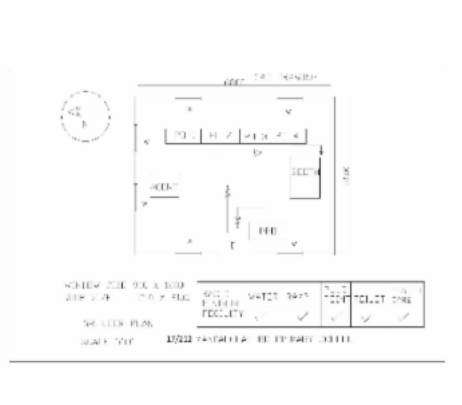

Key MAP View





1	NGW2507663	নাম : কামিনী রায় পিতার নাম: ধনেশ্বর রায় বাড়ির নং : n0022 বয়স : 66 লিঙ্গ : পুরুষ	ফটো উপলব্ধ	2	NGW2499515	নাম : জ্ঞানীবালা রায় স্বামীর নাম: কামিনী রায় বাড়ির নং : n0022 বয়স : 61 লিঙ্গ : মহিলা	ফটো উপলব্ধ	3	NGW1473230	নাম : নবীন চন্দ্র রায় পিতার নাম: কামিনী রায় বাড়ির নং : n0022 বয়স : 34 লিঙ্গ : পুরুষ	ফটো উপলব্ধ
4	NGW2504645	নাম : সুরেশ রায় পিতার নাম: কান্দু রায় বাড়ির নং : এন0036 বয়স : 63 লিঙ্গ : পুরুষ	ফটো উপলব্ধ	5	NGW2511731	নাম : গীরীবালা রায় স্বামীর নাম: সুরেশ রায় বাড়ির নং : n0036 বয়স : 55 লিঙ্গ : মহিলা	ফটো উপলব্ধ	6	KZC2776300	নাম : হেমন্তী রায় পিতার নাম: কামিনী রায় বাড়ির নং : n0022 বয়স : 38 লিঙ্গ : মহিলা	ফটো উপলব্ধ
7	NGW1473552	নাম : কিরণ দেবী (সরকার) মন্ডল স্বামীর নাম: হীরালাল মন্ডল বাড়ির নং : n0156 বয়স : 34 লিঙ্গ : মহিলা	ফটো উপলব্ধ	8	NGW2838407	নাম : মৌসুমী রায় স্বামীর নাম: রাজকুমার রায় বাড়ির নং : এন0156 বয়স : 23 লিঙ্গ : মহিলা	ফটো উপলব্ধ	9	NGW1563857	নাম : রাজকুমার রায় পিতার নাম: ভলেশ রায় বাড়ির নং : এন0156 বয়স : 33 লিঙ্গ : পুরুষ	ফটো উপলব্ধ
10	NEV1443282	নাম : বিনু অধিকারী কর্মকার স্বামীর নাম: শঙ্কর কর্মকার বাড়ির নং : এন038 বয়স : 35 লিঙ্গ : মহিলা	ফটো উপলব্ধ	11	NGW2468783	নাম : জয়ন্তী কর্মকার স্বামীর নাম: হরমোহন কর্মকার বাড়ির নং : n0015 বয়স : 53 লিঙ্গ : মহিলা	ফটো উপলব্ধ	12	NGW1247790	নাম : অলকা কর্মকার স্বামীর নাম: ফনি কর্মকার বাড়ির নং : n0037 বয়স : 49 লিঙ্গ : মহিলা	ফটো উপলব্ধ
13	NGW1851245	নাম : তপতী কর্মকার পিতার নাম: ব্রজেন কর্মকার বাড়ির নং : n0040 বয়স : 32 লিঙ্গ : মহিলা	ফটো উপলব্ধ	14	WB/03/020/387650	নাম : বিমলা কর্মকার স্বামীর নাম: পাটিন কর্মকার বাড়ির নং : n0020 বয়স : 81 লিঙ্গ : মহিলা	ফটো উপলব্ধ	15	WB/03/020/387884	নাম : গোপীনাথ কর্মকার পিতার নাম: দধিরাম কর্মকার বাড়ির নং : n0037 বয়স : 61 লিঙ্গ : পুরুষ	ফটো উপলব্ধ
16	TTV1719301	নাম : পায়েল রায় স্বামীর নাম: তাপস কর্মকার বাড়ির নং : এন0208 বয়স : 30 লিঙ্গ : মহিলা	ফটো উপলব্ধ	17	KZC2776227	নাম : উত্তম কর্মকার পিতার নাম: মহিন্দ্র কর্মকার বাড়ির নং : n0019 বয়স : 38 লিঙ্গ : পুরুষ	ফটো উপলব্ধ	18	NGW2527406	নাম : কার্শ্বী কর্মকার স্বামীর নাম: রবীন্দ্র নাথ কর্মকার বাড়ির নং : n0042 বয়স : 76 লিঙ্গ : মহিলা	ফটো উপলব্ধ
19	NGW2745867	নাম : সুচিত্রা কর্মকার পিতার নাম: পরিমল কর্মকার বাড়ির নং : এন0018 বয়স : 22 লিঙ্গ : মহিলা	ফটো উপলব্ধ	20	WB/03/020/387588	নাম : মহাদেব কর্মকার পিতার নাম: দধিরাম কর্মকার বাড়ির নং : n0037 বয়স : 57 লিঙ্গ : পুরুষ	ফটো উপলব্ধ	21	NGW2526770	নাম : ফনি কর্মকার পিতার নাম: দধিরাম কর্মকার বাড়ির নং : n0037 বয়স : 54 লিঙ্গ : পুরুষ	ফটো উপলব্ধ
22	NGW2533990	নাম : রসিক কর্মকার পিতার নাম: হরেন্দ্র নাথ কর্মকার বাড়ির নং : n0071 বয়স : 50 লিঙ্গ : পুরুষ	ফটো উপলব্ধ	23	KZC2415545	নাম : বীরবল কর্মকার পিতার নাম: ধনেশ্বর কর্মকার বাড়ির নং : n0074 বয়স : 52 লিঙ্গ : পুরুষ	ফটো উপলব্ধ	24	NGW2431112	নাম : অনন্ত কর্মকার পিতার নাম: দুর্গামোহন কর্মকার বাড়ির নং : নতুন পারা বয়স : 73 লিঙ্গ : পুরুষ	ফটো উপলব্ধ
25	NGW2430338	নাম : চিকন কর্মকার স্বামীর নাম: ধনেশ্বর কর্মকার বাড়ির নং : n0074 বয়স : 74 লিঙ্গ : মহিলা	ফটো উপলব্ধ	26	NGW2715589	নাম : জয়া কর্মকার পিতার নাম: জয়দেব কর্মকার বাড়ির নং : এন0078 বয়স : 23 লিঙ্গ : মহিলা	ফটো উপলব্ধ	27	NGW2496727	নাম : মহাবীর কর্মকার পিতার নাম: শশীমোহন কর্মকার বাড়ির নং : n0008 বয়স : 51 লিঙ্গ : পুরুষ	ফটো উপলব্ধ
28	NGW2590917	নাম : প্রসন্নজীত কর্মকার মায়ের নাম: পরিষ্কার কর্মকার বাড়ির নং : 123 বয়স : 24 লিঙ্গ : পুরুষ	ফটো উপলব্ধ	29	KZC2416246	নাম : বাসন্তী কর্মকার (রায়) স্বামীর নাম: তরেন কর্মকার বাড়ির নং : n0017 বয়স : 40 লিঙ্গ : মহিলা	ফটো উপলব্ধ	30	WB/03/020/387022	নাম : অতুল কর্মকার পিতার নাম: যতীন কর্মকার বাড়ির নং : n0017 বয়স : 59 লিঙ্গ : পুরুষ	ফটো উপলব্ধ



31 নাম : তপন কর্মকার পিতার নাম: ভগীন কর্মকার বাড়ির নং : n0038 বয়স : 55 লিঙ্গ : পুরুষ	NGW2479269 ফটো উপলব্ধ	32 নাম : তাপস কর্মকার পিতার নাম: সিতেন্দ্র নাথ কর্মকার বাড়ির নং : ২০৮/১ বয়স : 40 লিঙ্গ : পুরুষ	KZC2415529 ফটো উপলব্ধ	33 নাম : গোবিন্দ কর্মকার পিতার নাম: দুর্গা মোহন কর্মকার বাড়ির নং : n0062 বয়স : 61 লিঙ্গ : পুরুষ	WB/03/020/387119 ফটো উপলব্ধ
34 নাম : রুমা কর্মকার স্বামীর নাম: গোবিন্দ কর্মকার বাড়ির নং : n0062 বয়স : 57 লিঙ্গ : মহিলা	WB/03/020/387118 ফটো উপলব্ধ	35 নাম : ময়না সরকার কর্মকার স্বামীর নাম: ধীরেন কর্মকার বাড়ির নং : n0167 বয়স : 50 লিঙ্গ : মহিলা	NGW2502292 ফটো উপলব্ধ	Q 36 নাম : কান্তিক রায় পিতার নাম: মতিরাম রায় বাড়ির নং : এন0008 বয়স : 23 লিঙ্গ : পুরুষ	NGW2775559 ফটো উপলব্ধ
37 নাম : মানব কর্মকার পিতার নাম: তরেন কর্মকার বাড়ির নং : এন0017 বয়স : 23 লিঙ্গ : পুরুষ	NGW2701332 ফটো উপলব্ধ	38 নাম : খর্গনাথ কর্মকার পিতার নাম: বৃক্ষনাথ কর্মকার বাড়ির নং : n0018 বয়স : 79 লিঙ্গ : পুরুষ	NGW2435824 ফটো উপলব্ধ	39 নাম : পূর্ণিমা কর্মকার পিতার নাম: মহিম কর্মকার বাড়ির নং : n0038 বয়স : 28 লিঙ্গ : মহিলা	NGW2062354 ফটো উপলব্ধ
40 নাম : হীরশায় কর্মকার পিতার নাম: মহিম কর্মকার বাড়ির নং : n0038 বয়স : 31 লিঙ্গ : পুরুষ	NGW2062362 ফটো উপলব্ধ	41 নাম : হরিদাস কর্মকার পিতার নাম: মহিন্দ্র কর্মকার বাড়ির নং : n0016 বয়স : 32 লিঙ্গ : পুরুষ	NGW1563915 ফটো উপলব্ধ	42 নাম : তরেন কর্মকার পিতার নাম: যতীন্দ্র নাথ কর্মকার বাড়ির নং : n0017 বয়স : 63 লিঙ্গ : পুরুষ	WB/03/020/387231 ফটো উপলব্ধ
43 নাম : প্রতিমা কর্মকার স্বামীর নাম: অতুল কর্মকার বাড়ির নং : n0017 বয়স : 51 লিঙ্গ : মহিলা	WB/03/020/387580 ফটো উপলব্ধ	44 নাম : মৌনবালা কর্মকার স্বামীর নাম: দীনেশ কর্মকার বাড়ির নং : n0075 বয়স : 69 লিঙ্গ : মহিলা	NGW2430908 ফটো উপলব্ধ	45 নাম : অমিত কর্মকার পিতার নাম: রসিক কর্মকার বাড়ির নং : ভূজারী পাড়া মন্ডলঘাট বয়স : 20 লিঙ্গ : পুরুষ	NGW2838399 ফটো উপলব্ধ
46 নাম : অঞ্জন কর্মকার পিতার নাম: জয়দেব কর্মকার বাড়ির নং : n0078 বয়স : 27 লিঙ্গ : পুরুষ	NGW2236370 ফটো উপলব্ধ	47 নাম : চন্দন কর্মকার পিতার নাম: নিরেন কর্মকার বাড়ির নং : এন0075 বয়স : 24 লিঙ্গ : পুরুষ	NGW2701431 ফটো উপলব্ধ	48 নাম : অঞ্জলী কর্মকার পিতার নাম: ভবানী কর্মকার বাড়ির নং : n0082 বয়স : 34 লিঙ্গ : মহিলা	NGW2062339 ফটো উপলব্ধ
49 নাম : চন্দনা কর্মকার স্বামীর নাম: শান্ত কর্মকার বাড়ির নং : N0072 বয়স : 30 লিঙ্গ : মহিলা	NGW2142883 ফটো উপলব্ধ	50 নাম : দীপঙ্কর কর্মকার পিতার নাম: দরশন কর্মকার বাড়ির নং : n0016 বয়স : 26 লিঙ্গ : পুরুষ	NGW2196616 ফটো উপলব্ধ	51 নাম : তাপস কর্মকার পিতার নাম: গোপাল কর্মকার বাড়ির নং : N0014 বয়স : 27 লিঙ্গ : পুরুষ	NGW2142776 ফটো উপলব্ধ
52 নাম : কনক কর্মকার পিতার নাম: নীরেন কর্মকার বাড়ির নং : n0075 বয়স : 27 লিঙ্গ : পুরুষ	NGW2196723 ফটো উপলব্ধ	53 নাম : পুষ্প কর্মকার স্বামীর নাম: মহাবীর কর্মকার বাড়ির নং : n0008 বয়স : 39 লিঙ্গ : মহিলা	NGW1365824 ফটো উপলব্ধ	54 নাম : অম্বেশ্বরী কর্মকার পিতার নাম: প্রেমানন্দ কর্মকার বাড়ির নং : n0078 বয়স : 66 লিঙ্গ : মহিলা	NGW2062404 ফটো উপলব্ধ
55 নাম : পার্বতী কর্মকার স্বামীর নাম: রসিক কর্মকার বাড়ির নং : n0160 বয়স : 42 লিঙ্গ : মহিলা	KZC2149060 ফটো উপলব্ধ	56 নাম : গুনবালা কর্মকার স্বামীর নাম: শচীন কর্মকার বাড়ির নং : n0011 বয়স : 29 লিঙ্গ : মহিলা	NGW1960715 ফটো উপলব্ধ	57 নাম : কনক কর্মকার পিতার নাম: দরশন কর্মকার বাড়ির নং : এন0095 বয়স : 24 লিঙ্গ : পুরুষ	NGW2650059 ফটো উপলব্ধ
58 নাম : ধর্মেন্দু কর্মকার পিতার নাম: দধিরাম কর্মকার বাড়ির নং : n0037 বয়স : 50 লিঙ্গ : পুরুষ	WB/03/020/387747 ফটো উপলব্ধ	59 নাম : দরশন কর্মকার পিতার নাম: হরিন্দ্র কর্মকার বাড়ির নং : n0016 বয়স : 56 লিঙ্গ : পুরুষ	WB/03/020/387857 ফটো উপলব্ধ	60 নাম : পঙ্কজ কর্মকার পিতার নাম: অতুল কর্মকার বাড়ির নং : n0017 বয়স : 28 লিঙ্গ : পুরুষ	NGW2062370 ফটো উপলব্ধ

61 নাম : মহিম কর্মকার পিতার নাম: ভগীন কর্মকার বাড়ির নং : n0038 বয়স : 70 লিঙ্গ : পুরুষ	KZC2656981 ফটো উপলব্ধ	62 নাম : রীনা কর্মকার পিতার নাম: ব্রজেন কর্মকার বাড়ির নং : n0040 বয়স : 35 লিঙ্গ : মহিলা	NGW1706951 ফটো উপলব্ধ	63 নাম : মঞ্জু কর্মকার স্বামীর নাম: জয়দেব কর্মকার বাড়ির নং : n0078 বয়স : 48 লিঙ্গ : মহিলা	KZC1324318 ফটো উপলব্ধ
64 নাম : সম্পা রায় কর্মকার স্বামীর নাম: উত্তম কর্মকার বাড়ির নং : এন0019 বয়স : 26 লিঙ্গ : মহিলা	NGW2701480 ফটো উপলব্ধ	65 নাম : কৃষ্ণ কর্মকার পিতার নাম: মহাবীর কর্মকার বাড়ির নং : এন0008 বয়স : 23 লিঙ্গ : পুরুষ	NGW2701357 ফটো উপলব্ধ	66 নাম : শম্ভু কর্মকার পিতার নাম: মহিন্দ্র কর্মকার বাড়ির নং : n0019 বয়স : 39 লিঙ্গ : পুরুষ	KZC2776219 ফটো উপলব্ধ
67 নাম : ললিতা কর্মকার স্বামীর নাম: মহিন্দ্র কর্মকার বাড়ির নং : n0019 বয়স : 61 লিঙ্গ : মহিলা	WB/03/020/387545 ফটো উপলব্ধ	68 নাম : বিশ্বজিৎ কর্মকার পিতার নাম: তন্তেশ্বর কর্মকার বাড়ির নং : n0013 বয়স : 38 লিঙ্গ : পুরুষ	KZC2776235 ফটো উপলব্ধ	69 নাম : চিত্তামনি কর্মকার স্বামীর নাম: বপিন কর্মকার বাড়ির নং : n0047 বয়স : 66 লিঙ্গ : মহিলা	WB/03/020/387536 ফটো উপলব্ধ
70 নাম : রতন কর্মকার পিতার নাম: সিতেন্দ্র নাথ কর্মকার বাড়ির নং : n0041 বয়স : 37 লিঙ্গ : পুরুষ	NGW1247691 ফটো উপলব্ধ	71 নাম : শতীন কর্মকার মায়ের নাম: যজ্ঞেশ্বরী কর্মকার বাড়ির নং : n0011 বয়স : 39 লিঙ্গ : পুরুষ	KZC2776243 ফটো উপলব্ধ	72 নাম : শিবানী কর্মকার স্বামীর নাম: মহাবীর কর্মকার বাড়ির নং : এন008 বয়স : 36 লিঙ্গ : মহিলা	NGW2300390 ফটো উপলব্ধ
73 নাম : সবিতা কর্মকার স্বামীর নাম: পরিমল কর্মকার বাড়ির নং : n0018 বয়স : 41 লিঙ্গ : মহিলা	KZC2416238 ফটো উপলব্ধ	74 নাম : পরিমল কর্মকার পিতার নাম: খর্গনাথ কর্মকার বাড়ির নং : n0018 বয়স : 50 লিঙ্গ : পুরুষ	NGW2473502 ফটো উপলব্ধ	Q 75 নাম : মাধব কর্মকার পিতার নাম: হিরক কর্মকার বাড়ির নং : বয়স : 33 লিঙ্গ : পুরুষ	NGW1703222 ফটো উপলব্ধ
76 নাম : আরতী কর্মকার (রায়) স্বামীর নাম: বিশ্বজিৎ কর্মকার বাড়ির নং : n0013 বয়স : 35 লিঙ্গ : মহিলা	NGW1707082 ফটো উপলব্ধ	77 নাম : যশোদা কর্মকার স্বামীর নাম: ব্রজেন কর্মকার বাড়ির নং : n0040 বয়স : 63 লিঙ্গ : মহিলা	NGW2527471 ফটো উপলব্ধ	78 নাম : দিপক কর্মকার পিতার নাম: বিরবল কর্মকার বাড়ির নং : n0074 বয়স : 26 লিঙ্গ : পুরুষ	NGW2196772 ফটো উপলব্ধ
79 নাম : যজ্ঞেশ্বরী কর্মকার স্বামীর নাম: রমনী কর্মকার বাড়ির নং : n0011 বয়স : 61 লিঙ্গ : মহিলা	NGW2499549 ফটো উপলব্ধ	80 নাম : জ্যোতিষ কর্মকার পিতার নাম: সিতেন্দ্র নাথ কর্মকার বাড়ির নং : n0041 বয়স : 48 লিঙ্গ : পুরুষ	KZC1323500 ফটো উপলব্ধ	81 নাম : বিশ্বজিৎ কর্মকার পিতার নাম: মহাদেব কর্মকার বাড়ির নং : N0077 বয়স : 27 লিঙ্গ : পুরুষ	NGW2142875 ফটো উপলব্ধ
82 নাম : জয়দেব কর্মকার পিতার নাম: প্রমানন্দ কর্মকার বাড়ির নং : n0078 বয়স : 55 লিঙ্গ : পুরুষ	NGW2540979 ফটো উপলব্ধ	83 নাম : শঙ্কর কর্মকার পিতার নাম: ভগিন কর্মকার বাড়ির নং : n0038 বয়স : 48 লিঙ্গ : পুরুষ	KZC1323476 ফটো উপলব্ধ	84 নাম : পরিমল কর্মকার পিতার নাম: রবীন কর্মকার বাড়ির নং : n0042 বয়স : 47 লিঙ্গ : পুরুষ	KZC1323385 ফটো উপলব্ধ
Q 85 নাম : হেমোলতা কর্মকার স্বামীর নাম: তপন কর্মকার বাড়ির নং : বয়স : 37 লিঙ্গ : মহিলা	NGW1563923 ফটো উপলব্ধ	86 নাম : ব্রজেন কর্মকার পিতার নাম: ধরনী কর্মকার বাড়ির নং : n0040 বয়স : 66 লিঙ্গ : পুরুষ	WB/03/020/387245 ফটো উপলব্ধ	87 নাম : ঝর্ণা কর্মকার পিতার নাম: ব্রজেন কর্মকার বাড়ির নং : n0040 বয়স : 39 লিঙ্গ : মহিলা	NGW1247741 ফটো উপলব্ধ
88 নাম : বিশ্বজিৎ কর্মকার পিতার নাম: ব্রজেন কর্মকার বাড়ির নং : n0040 বয়স : 32 লিঙ্গ : পুরুষ	NGW1706936 ফটো উপলব্ধ	89 নাম : হেমন্ত কর্মকার পিতার নাম: গোপাল কর্মকার বাড়ির নং : n0014 বয়স : 33 লিঙ্গ : পুরুষ	NGW1707058 ফটো উপলব্ধ	90 নাম : রতনবালা কর্মকার স্বামীর নাম: দরশন কর্মকার বাড়ির নং : n0016 বয়স : 41 লিঙ্গ : মহিলা	KZC2538700 ফটো উপলব্ধ

91	KZC1323377	নাম : অনন্ত কর্মকার পিতার নাম: যতীন্দ্রনাথ কর্মকার বাড়ির নং : n0017 বয়স : 50 লিঙ্গ : পুরুষ	ফটো উপলব্ধ	92	NGW1707074	নাম : বীনা কর্মকার স্বামীর নাম: অনন্ত কর্মকার বাড়ির নং : n0017 বয়স : 33 লিঙ্গ : মহিলা	ফটো উপলব্ধ	93	NGW2295012	নাম : বাপন কর্মকার পিতার নাম: জয়দেব কর্মকার বাড়ির নং : এন0078 বয়স : 25 লিঙ্গ : পুরুষ	ফটো উপলব্ধ
Q 94	KZC2728384	নাম : পরিষ্কার কর্মকার স্বামীর নাম: ভবানী কর্মকার বাড়ির নং : বয়স : 53 লিঙ্গ : মহিলা	ফটো উপলব্ধ	95	KZC1382514	নাম : কুমলতা কর্মকার স্বামীর নাম: নিরেন কর্মকার বাড়ির নং : n0075 বয়স : 47 লিঙ্গ : মহিলা	ফটো উপলব্ধ	96	WB/03/020/387878	নাম : নীরেন কর্মকার পিতার নাম: দীনেশ কর্মকার বাড়ির নং : n0075 বয়স : 51 লিঙ্গ : পুরুষ	ফটো উপলব্ধ
97	MRK1417054	নাম : অনিতা কর্মকার স্বামীর নাম: মহাদেব কর্মকার বাড়ির নং : n0037 বয়স : 47 লিঙ্গ : মহিলা	ফটো উপলব্ধ	98	NGW2432011	নাম : সুশীলা কর্মকার স্বামীর নাম: সিতেন্দ্র নাথ কর্মকার বাড়ির নং : n0041 বয়স : 65 লিঙ্গ : মহিলা	ফটো উপলব্ধ	99	NGW2701423	নাম : প্রসেনজিৎ কর্মকার পিতার নাম: অতুল কর্মকার বাড়ির নং : এন0017 বয়স : 23 লিঙ্গ : পুরুষ	ফটো উপলব্ধ
Q 100	KZC2415578	নাম : মতিরাম রায় পিতার নাম: শশীমোহন রায় বাড়ির নং : বয়স : 46 লিঙ্গ : পুরুষ	ফটো উপলব্ধ	101	WB/03/020/387856	নাম : হরিপদ কর্মকার পিতার নাম: দধিরাম কর্মকার বাড়ির নং : n0037 বয়স : 53 লিঙ্গ : পুরুষ	ফটো উপলব্ধ	102	WB/03/020/387477	নাম : অলকা কর্মকার স্বামীর নাম: শশীমোহন কর্মকার বাড়ির নং : n0008 বয়স : 81 লিঙ্গ : মহিলা	ফটো উপলব্ধ
Q 103	NGW2868412	নাম : বিজয় রায় পিতার নাম: মোতিরাম রায় বাড়ির নং : ভূজারী পাড়া বয়স : 23 লিঙ্গ : পুরুষ	ফটো উপলব্ধ	104	NGW2870038	নাম : উদয় কর্মকার পিতার নাম: মহাবীর কর্মকার বাড়ির নং : ভূজারী পাড়া বয়স : 21 লিঙ্গ : পুরুষ	ফটো উপলব্ধ	105	WB/03/020/387547	নাম : রঞ্জনা কর্মকার স্বামীর নাম: গোপাল কর্মকার বাড়ির নং : n0014 বয়স : 57 লিঙ্গ : মহিলা	ফটো উপলব্ধ
106	KZC1324292	নাম : সুমিত্রা কর্মকার স্বামীর নাম: বিমল কর্মকার বাড়ির নং : n0074 বয়স : 51 লিঙ্গ : মহিলা	ফটো উপলব্ধ	107	NGW2288454	নাম : সুজয় কর্মকার পিতার নাম: রসিক কর্মকার বাড়ির নং : এন071 বয়স : 25 লিঙ্গ : পুরুষ	ফটো উপলব্ধ	108	NGW1707066	নাম : কৃষ্ণ কর্মকার পিতার নাম: ভবানী কর্মকার বাড়ির নং : n0082 বয়স : 32 লিঙ্গ : পুরুষ	ফটো উপলব্ধ
109	NGW2544203	নাম : মহাদেব কর্মকার পিতার নাম: প্রেমানন্দ কর্মকার বাড়ির নং : n0077 বয়স : 61 লিঙ্গ : পুরুষ	ফটো উপলব্ধ	110	NGW2507879	নাম : ইলা কর্মকার পিতার নাম: পবিত্র কর্মকার বাড়ির নং : n0067 বয়স : 52 লিঙ্গ : মহিলা	ফটো উপলব্ধ	111	NGW2507911	নাম : আল্পনা কর্মকার স্বামীর নাম: ধীরেন কর্মকার বাড়ির নং : n0067 বয়স : 64 লিঙ্গ : মহিলা	ফটো উপলব্ধ
112	KZC2776201	নাম : সুমী কর্মকার(রায়) স্বামীর নাম: যোগেন্দ্র কর্মকার বাড়ির নং : n0072 বয়স : 38 লিঙ্গ : মহিলা	ফটো উপলব্ধ	113	WB/03/020/387593	নাম : জয়বালা কর্মকার স্বামীর নাম: বাসুদেব কর্মকার বাড়ির নং : n0076 বয়স : 56 লিঙ্গ : মহিলা	ফটো উপলব্ধ	114	NGW2431161	নাম : কৌশল্যা কর্মকার স্বামীর নাম: মহাদেব কর্মকার বাড়ির নং : n0077 বয়স : 53 লিঙ্গ : মহিলা	ফটো উপলব্ধ
115	WB/03/020/387461	নাম : ধীরেন কর্মকার পিতার নাম: পবিত্র কর্মকার বাড়ির নং : n0077 বয়স : 61 লিঙ্গ : পুরুষ	ফটো উপলব্ধ	116	NGW1960723	নাম : শিব কর্মকার পিতার নাম: ধনেশ্বর কর্মকার বাড়ির নং : n0073 বয়স : 29 লিঙ্গ : পুরুষ	ফটো উপলব্ধ	117	KZC2716538	নাম : যোগেন্দ্র কর্মকার পিতার নাম: খগেন কর্মকার বাড়ির নং : n0072 বয়স : 43 লিঙ্গ : পুরুষ	ফটো উপলব্ধ
118	NGW1563931	নাম : রত্না কর্মকার(রায়) স্বামীর নাম: রনজিৎ কর্মকার বাড়ির নং : n0067 বয়স : 37 লিঙ্গ : মহিলা	ফটো উপলব্ধ	119	WB/03/020/387197	নাম : বাসন্তী কর্মকার স্বামীর নাম: খগেন কর্মকার বাড়ির নং : n0072 বয়স : 69 লিঙ্গ : মহিলা	ফটো উপলব্ধ	120	KZC2728350	নাম : শান্ত কর্মকার পিতার নাম: খগেন কর্মকার বাড়ির নং : n0072 বয়স : 38 লিঙ্গ : পুরুষ	ফটো উপলব্ধ



121	WB/03/020/387672	নাম : আরতী কর্মকার স্বামীর নাম: ধনেশ্বর কর্মকার বাড়ির নং : n0073 বয়স : 61 লিঙ্গ : মহিলা	ফটো উপলব্ধ	122	WB/03/020/387679	নাম : ধনেশ্বর কর্মকার পিতার নাম: পূর্ণধর কর্মকার বাড়ির নং : n0073 বয়স : 71 লিঙ্গ : পুরুষ	ফটো উপলব্ধ	123	KZC2149151	নাম : মোহন কর্মকার পিতার নাম: খগেন্দ্র নাথ কর্মকার বাড়ির নং : n0072 বয়স : 45 লিঙ্গ : পুরুষ	ফটো উপলব্ধ
124	KZC2776193	নাম : সন্ধ্যা কর্মকার স্বামীর নাম: মোহন কর্মকার বাড়ির নং : n0072 বয়স : 37 লিঙ্গ : মহিলা	ফটো উপলব্ধ	125	NGW2564169	নাম : সুবীর গুহ পিতার নাম: শুভেন্দ্র নাথ গুহ বাড়ির নং : n0049 বয়স : 61 লিঙ্গ : পুরুষ	ফটো উপলব্ধ	126	NGW2520450	নাম : সুব্রত গুহ পিতার নাম: শুভেন্দ্র নাথ গুহ বাড়ির নং : n0049 বয়স : 50 লিঙ্গ : পুরুষ	ফটো উপলব্ধ
127	NGW2142750	নাম : শশ্বত গুহ পিতার নাম: সুবীর গুহ বাড়ির নং : N0049 বয়স : 28 লিঙ্গ : পুরুষ	ফটো উপলব্ধ	128	LZL1416718	নাম : ইতি গুহ স্বামীর নাম: সুব্রত গুহ বাড়ির নং : n0049 বয়স : 49 লিঙ্গ : মহিলা	ফটো উপলব্ধ	129	NGW2435519	নাম : নিবেদিতা চন্দ গুহ স্বামীর নাম: সুবীর গুহ বাড়ির নং : n0049 বয়স : 52 লিঙ্গ : মহিলা	ফটো উপলব্ধ
130	KZC2538718	নাম : অজিত কুমার চক্রবর্তী পিতার নাম: অনিল কুমার চক্রবর্তী বাড়ির নং : n0057 বয়স : 70 লিঙ্গ : পুরুষ	ফটো উপলব্ধ	Q 131	KZC2716553	নাম : চন্দনা চক্রবর্তী স্বামীর নাম: গোপাল চক্রবর্তী বাড়ির নং : বয়স : 41 লিঙ্গ : মহিলা	ফটো উপলব্ধ	132	KZC2415586	নাম : মমতা চক্রবর্তী স্বামীর নাম: অজিত চক্রবর্তী বাড়ির নং : n0057 বয়স : 56 লিঙ্গ : মহিলা	ফটো উপলব্ধ
133	WB/03/020/387737	নাম : সাবিত্রী চক্রবর্তী স্বামীর নাম: সুজিত চক্রবর্তী বাড়ির নং : n0057 বয়স : 53 লিঙ্গ : মহিলা	ফটো উপলব্ধ	134	KZC2716546	নাম : বাপী চক্রবর্তী পিতার নাম: সুজিত চক্রবর্তী বাড়ির নং : n0057 বয়স : 38 লিঙ্গ : পুরুষ	ফটো উপলব্ধ	135	WB/03/020/387817	নাম : সুজিত চক্রবর্তী পিতার নাম: অনিল চক্রবর্তী বাড়ির নং : n0057 বয়স : 61 লিঙ্গ : পুরুষ	ফটো উপলব্ধ
136	NGW1851229	নাম : রূপালী বাউড়ে (চক্রবর্তী) স্বামীর নাম: বাপী চক্রবর্তী বাড়ির নং : n0057 বয়স : 30 লিঙ্গ : মহিলা	ফটো উপলব্ধ	137	KZC2149169	নাম : গোপাল চক্রবর্তী পিতার নাম: অনিল চক্রবর্তী বাড়ির নং : n0057 বয়স : 51 লিঙ্গ : পুরুষ	ফটো উপলব্ধ	138	NGW2809291	নাম : জগদীশ তন্ত্র পিতার নাম: হরেন তন্ত্র বাড়ির নং : n0044 বয়স : 60 লিঙ্গ : পুরুষ	ফটো উপলব্ধ
139	KZC2716280	নাম : কনিকা (তন্ত্র) রায় স্বামীর নাম: গৌতম তন্ত্র বাড়ির নং : n0044 বয়স : 39 লিঙ্গ : মহিলা	ফটো উপলব্ধ	140	NGW2286995	নাম : ঈষিকা তন্ত্র পিতার নাম: জগদীশ তন্ত্র বাড়ির নং : এন044 বয়স : 25 লিঙ্গ : মহিলা	ফটো উপলব্ধ	141	MHX3833605	নাম : নমিতা তন্ত্র(সরকার) স্বামীর নাম: উত্তম তন্ত্র বাড়ির নং : n0005 বয়স : 37 লিঙ্গ : মহিলা	ফটো উপলব্ধ
142	KZC1323161	নাম : বীনা তন্ত্র স্বামীর নাম: জগদীশ তন্ত্র বাড়ির নং : n0044 বয়স : 47 লিঙ্গ : মহিলা	ফটো উপলব্ধ	143	NGW1247709	নাম : উত্তম তন্ত্র পিতার নাম: বাবলু তন্ত্র বাড়ির নং : n0005 বয়স : 39 লিঙ্গ : পুরুষ	ফটো উপলব্ধ	144	WB/03/020/390679	নাম : গৌতম তন্ত্র পিতার নাম: হরেন তন্ত্র বাড়ির নং : n0044 বয়স : 51 লিঙ্গ : পুরুষ	ফটো উপলব্ধ
145	NGW1960731	নাম : কৃষ্ণ তন্ত্র পিতার নাম: বাবলু তন্ত্র বাড়ির নং : n0005 বয়স : 31 লিঙ্গ : পুরুষ	ফটো উপলব্ধ	146	WB/03/020/387645	নাম : দিপালী তন্ত্র স্বামীর নাম: বাবলু তন্ত্র বাড়ির নং : n0005 বয়স : 61 লিঙ্গ : মহিলা	ফটো উপলব্ধ	Q 147	KZC2728392	নাম : সরস্বতী তালুকদার স্বামীর নাম: দেবানন্দ তালুকদার বাড়ির নং : বয়স : 71 লিঙ্গ : মহিলা	ফটো উপলব্ধ
148	KZC2415974	নাম : রিঙ্কু থাপা স্বামীর নাম: কৃষ্ণ থাপা বাড়ির নং : n0158 বয়স : 40 লিঙ্গ : মহিলা	ফটো উপলব্ধ	149	NGW2500924	নাম : কৃষ্ণ থাপা পিতার নাম: মন বাহাদুর থাপা বাড়ির নং : n0157 বয়স : 54 লিঙ্গ : পুরুষ	ফটো উপলব্ধ	150	NGW2590875	নাম : পর্ণা থাপা পিতার নাম: কৃষ্ণ থাপা বাড়ির নং : 123 বয়স : 24 লিঙ্গ : মহিলা	ফটো উপলব্ধ



151 নাম : ইন্দ্রানী দাস পিতার নাম: বিশ্বনাথ দাস বাড়ির নং : n0209 বয়স : 28 লিঙ্গ : মহিলা	NGW2581411 ফটো উপলব্ধ	152 নাম : নিকুঞ্জ দাস পিতার নাম: পলাশচন্দ্র দাস বাড়ির নং : n0051 বয়স : 66 লিঙ্গ : পুরুষ	WB/03/020/387102 ফটো উপলব্ধ	Q 153 নাম : বিশ্বনাথ দাস পিতার নাম: ধরনীকান্ত দাস বাড়ির নং : বয়স : 60 লিঙ্গ : পুরুষ	WB/03/020/411475 ফটো উপলব্ধ
154 নাম : কলানী দাস স্বামীর নাম: নিরঞ্জন দাস বাড়ির নং : n0059 বয়স : 65 লিঙ্গ : মহিলা	NGW2469203 ফটো উপলব্ধ	155 নাম : বিকাশ দাস পিতার নাম: বিশ্বনাথ দাস বাড়ির নং : n0033 বয়স : 41 লিঙ্গ : পুরুষ	KZC2415602 ফটো উপলব্ধ	156 নাম : নিরঞ্জন দাস পিতার নাম: তুরি দাস বাড়ির নং : n0059 বয়স : 66 লিঙ্গ : পুরুষ	NGW2435733 ফটো উপলব্ধ
157 নাম : বিপ্লব দাস পিতার নাম: নিকুঞ্জ দাস বাড়ির নং : n0051 বয়স : 37 লিঙ্গ : পুরুষ	KZC2776250 ফটো উপলব্ধ	158 নাম : বনানী দাস চক্রবর্তী স্বামীর নাম: পার্থ চক্রবর্তী বাড়ির নং : n0033 বয়স : 40 লিঙ্গ : মহিলা	KZC2716579 ফটো উপলব্ধ	159 নাম : কানন দাস স্বামীর নাম: বিশ্বনাথ দাস বাড়ির নং : n0033 বয়স : 69 লিঙ্গ : মহিলা	WB/03/020/387633 ফটো উপলব্ধ
160 নাম : মৌসুমী দাস পিতার নাম: নিকুঞ্জ দাস বাড়ির নং : না বয়স : 30 লিঙ্গ : মহিলা	NGW1851203 ফটো উপলব্ধ	161 নাম : অষ্ট দাস সরকার স্বামীর নাম: নিকুঞ্জ দাস বাড়ির নং : n0051 বয়স : 57 লিঙ্গ : মহিলা	WB/03/020/387266 ফটো উপলব্ধ	162 নাম : কবিতা দাস (দে) স্বামীর নাম: সমর কুমার দাস বাড়ির নং : n0169 বয়স : 49 লিঙ্গ : মহিলা	KZC2538569 ফটো উপলব্ধ
163 নাম : মানবেন্দ্র নাথ দাস পিতার নাম: সমর কুমার দাস বাড়ির নং : এন0169 বয়স : 20 লিঙ্গ : পুরুষ	NGW2870103 ফটো উপলব্ধ	164 নাম : স্বপ্না দাস কর্মকার স্বামীর নাম: জ্যোতিষ কর্মকার বাড়ির নং : n0171 বয়স : 40 লিঙ্গ : মহিলা	KZC2391761 ফটো উপলব্ধ	165 নাম : জয় দে সরকার পিতার নাম: আশিস দে সরকার বাড়ির নং : এন0046 বয়স : 35 লিঙ্গ : পুরুষ	NGW1247683 ফটো উপলব্ধ
166 নাম : আশীষ দে সরকার পিতার নাম: শ্যামাচরন দে সরকার বাড়ির নং : n0046 বয়স : 83 লিঙ্গ : পুরুষ	NGW2642569 ফটো উপলব্ধ	167 নাম : শান্তা দে সরকার স্বামীর নাম: আশিস দে সরকার বাড়ির নং : n0046 বয়স : 66 লিঙ্গ : মহিলা	NGW2432078 ফটো উপলব্ধ	168 নাম : গৌরা দে সরকার পিতার নাম: আশীষ দে সরকার বাড়ির নং : n0046 বয়স : 37 লিঙ্গ : পুরুষ	KZC2716587 ফটো উপলব্ধ
169 নাম : অনীতা বর্মন রায় স্বামীর নাম: মন্তোষ রায় বাড়ির নং : এন025 বয়স : 33 লিঙ্গ : মহিলা	NGW2300382 ফটো উপলব্ধ	170 নাম : প্রিয়ান্বিতা বর্মন(সরকার) স্বামীর নাম: শ্যামল সরকার বাড়ির নং : n0175 বয়স : 32 লিঙ্গ : মহিলা	NGW1698398 ফটো উপলব্ধ	171 নাম : রাজ ভৌমিক পিতার নাম: পরিমল ভৌমিক বাড়ির নং : এন0113 বয়স : 23 লিঙ্গ : পুরুষ	NGW2701324 ফটো উপলব্ধ
172 নাম : তুলতুল মণ্ডল(সরকার) স্বামীর নাম: অরবিন্দ সরকার বাড়ির নং : n0162 বয়স : 35 লিঙ্গ : মহিলা	NGW1472810 ফটো উপলব্ধ	173 নাম : মমতা মন্ডল পিতার নাম: মহাবীর মন্ডল বাড়ির নং : n0058 বয়স : 41 লিঙ্গ : মহিলা	NGW2590859 ফটো উপলব্ধ	174 নাম : কাঞ্চন মন্ডল পিতার নাম: মহাবীর মন্ডল বাড়ির নং : n0007 বয়স : 49 লিঙ্গ : পুরুষ	WB/03/020/387103 ফটো উপলব্ধ
175 নাম : হরি মন্ডল পিতার নাম: মহাবীর মন্ডল বাড়ির নং : n0007 বয়স : 51 লিঙ্গ : পুরুষ	KZC1324110 ফটো উপলব্ধ	176 নাম : মালতী মন্ডল স্বামীর নাম: মনোরঞ্জন মন্ডল বাড়ির নং : n0006 বয়স : 51 লিঙ্গ : মহিলা	KZC2657039 ফটো উপলব্ধ	177 নাম : সর্বেশ্বরী মন্ডল পিতার নাম: বিনয়লাল মন্ডল বাড়ির নং : এন0206 বয়স : 22 লিঙ্গ : মহিলা	NGW2823490 ফটো উপলব্ধ
178 নাম : বিনয়লাল মন্ডল পিতার নাম: বলিহারি মন্ডল বাড়ির নং : n0206 বয়স : 56 লিঙ্গ : পুরুষ	WB/03/020/387784 ফটো উপলব্ধ	179 নাম : উত্তম মন্ডল পিতার নাম: মহাবীর মন্ডল বাড়ির নং : n0007 বয়স : 34 লিঙ্গ : পুরুষ	NGW1960673 ফটো উপলব্ধ	180 নাম : রোশন মন্ডল পিতার নাম: কাঞ্চন মন্ডল বাড়ির নং : 123 বয়স : 24 লিঙ্গ : পুরুষ	NGW2590826 ফটো উপলব্ধ

181 নাম : মতিলাল মন্ডল পিতার নাম: বলহারি মন্ডল বাড়ির নং : এন000 বয়স : 65 লিঙ্গ : পুরুষ	KZC0712299 ফটো উপলব্ধ	182 নাম : চন্দন মন্ডল পিতার নাম: মহাবীর মন্ডল বাড়ির নং : n0007 বয়স : 35 লিঙ্গ : পুরুষ	NGW1563972 ফটো উপলব্ধ	183 নাম : ছবি মন্ডল (সরকার) স্বামীর নাম: বিনয় লাল মন্ডল বাড়ির নং : n0180 বয়স : 43 লিঙ্গ : মহিলা	KZC2221554 ফটো উপলব্ধ
184 নাম : দেবাশিস মল্লিক পিতার নাম: রাখাল মল্লিক বাড়ির নং : n0155 বয়স : 35 লিঙ্গ : পুরুষ	NGW1472844 ফটো উপলব্ধ	185 নাম : রাখাল মল্লিক পিতার নাম: শংকর মল্লিক বাড়ির নং : n0152 বয়স : 65 লিঙ্গ : পুরুষ	WB/03/020/387869 ফটো উপলব্ধ	186 নাম : রীনা মল্লিক স্বামীর নাম: রাখাল মল্লিক বাড়ির নং : n0153 বয়স : 55 লিঙ্গ : মহিলা	WB/03/020/387870 ফটো উপলব্ধ
187 নাম : কুমা মল্লিক (ঘোষ) স্বামীর নাম: উত্তম ঘোষ বাড়ির নং : n0154 বয়স : 43 লিঙ্গ : মহিলা	NGW1472836 ফটো উপলব্ধ	188 নাম : লক্ষ্মী রায় পিতার নাম: বাবলু রায় বাড়ির নং : n0055 বয়স : 28 লিঙ্গ : মহিলা	NGW2062313 ফটো উপলব্ধ	189 নাম : ভূপাল রায় পিতার নাম: কালীপদ রায় বাড়ির নং : n0060 বয়স : 38 লিঙ্গ : পুরুষ	KZC2716611 ফটো উপলব্ধ
190 নাম : সমুত রায় পিতার নাম: সুশীল রায় বাড়ির নং : এন0021 বয়স : 23 লিঙ্গ : পুরুষ	NGW2701340 ফটো উপলব্ধ	191 নাম : পিংকি রায় পিতার নাম: ক্ষীর মোহন রায় বাড়ির নং : N0132 বয়স : 29 লিঙ্গ : মহিলা	NGW2142784 ফটো উপলব্ধ	192 নাম : সুশান্ত কুমার ভৌমিক পিতার নাম: বিভূতি ভূষণ ভৌমিক বাড়ির নং : N0058 বয়স : 53 লিঙ্গ : পুরুষ	WB/03/020/387286 ফটো উপলব্ধ
193 নাম : আশীষ মালাকার পিতার নাম: জয়ন্ত মালাকার বাড়ির নং : বোয়ালবাড়ী নন্দন পুর বয়স : 59 লিঙ্গ : পুরুষ	XEQ1078906 ফটো উপলব্ধ	194 নাম : বাসন্তী রায় স্বামীর নাম: মণি রায় বাড়ির নং : n0045 বয়স : 55 লিঙ্গ : মহিলা	NGW2433548 ফটো উপলব্ধ	195 নাম : সুরেশ রায় পিতার নাম: বিপিন রায় বাড়ির নং : n0026 বয়স : 51 লিঙ্গ : পুরুষ	KZC2657054 ফটো উপলব্ধ
196 নাম : প্রতিমা রায় স্বামীর নাম: মুকুন্দ চন্দ্র রায় বাড়ির নং : n0170 বয়স : 46 লিঙ্গ : মহিলা	KZC2415107 ফটো উপলব্ধ	197 নাম : সুশান্ত রায় পিতার নাম: সুখচাঁদ রায় বাড়ির নং : n0012 বয়স : 26 লিঙ্গ : পুরুষ	NGW2196624 ফটো উপলব্ধ	198 নাম : বাপ্পা রায় পিতার নাম: অম্বেশ্বর রায় বাড়ির নং : n0066 বয়স : 27 লিঙ্গ : পুরুষ	NGW2196764 ফটো উপলব্ধ
199 নাম : অনিমা রায় স্বামীর নাম: প্রেমকুমার রায় বাড়ির নং : n0043 বয়স : 41 লিঙ্গ : মহিলা	KZC2415685 ফটো উপলব্ধ	200 নাম : কালীপদ রায় পিতার নাম: পঞ্চানন রায় বাড়ির নং : n0060 বয়স : 66 লিঙ্গ : পুরুষ	NGW2490886 ফটো উপলব্ধ	201 নাম : নিরোদ রায় পিতার নাম: কালীপদ রায় বাড়ির নং : n0012 বয়স : 39 লিঙ্গ : পুরুষ	KZC2538734 ফটো উপলব্ধ
202 নাম : সুশীল রায় পিতার নাম: কেম্দল রায় বাড়ির নং : n0021 বয়স : 49 লিঙ্গ : পুরুষ	WB/03/020/387398 ফটো উপলব্ধ	203 নাম : অসীম রায় পিতার নাম: হরেন্দ্রনাথ রায় বাড়ির নং : n0064 বয়স : 42 লিঙ্গ : পুরুষ	KZC2415776 ফটো উপলব্ধ	204 নাম : শম্ভু রায় পিতার নাম: উপেন রায় বাড়ির নং : n0054 বয়স : 42 লিঙ্গ : পুরুষ	NGW1247766 ফটো উপলব্ধ
205 নাম : আরতী রায় স্বামীর নাম: সুকমল রায় বাড়ির নং : n0025 বয়স : 56 লিঙ্গ : মহিলা	WB/03/020/387806 ফটো উপলব্ধ	206 নাম : বাপ্পী রায় পিতার নাম: অম্বেশ্বর রায় বাড়ির নং : n0066 বয়স : 29 লিঙ্গ : পুরুষ	NGW1960764 ফটো উপলব্ধ	207 নাম : স্বপ্না রায় স্বামীর নাম: দীপঙ্কর রায় বাড়ির নং : n0068 বয়স : 31 লিঙ্গ : মহিলা	NGW1960772 ফটো উপলব্ধ
208 নাম : পৃথ্বীরাজ রায় পিতার নাম: সুনীল রায় বাড়ির নং : 123 বয়স : 24 লিঙ্গ : পুরুষ	NGW2590834 ফটো উপলব্ধ	209 নাম : মুকুন্দ চন্দ্র রায় পিতার নাম: অনিল চন্দ্র রায় বাড়ির নং : এন0170 বয়স : 57 লিঙ্গ : পুরুষ	NGW2701456 ফটো উপলব্ধ	210 নাম : মানব রায় পিতার নাম: মনি রায় বাড়ির নং : n0045 বয়স : 32 লিঙ্গ : পুরুষ	NGW1563998 ফটো উপলব্ধ

211	KZC1324052	নাম : মমতা রায় স্বামীর নাম: বিজয় রায় বাড়ির নং : n0070 বয়স : 47 লিঙ্গ : মহিলা	ফটো উপলব্ধ	212	NGW2510220	নাম : কদমবালা রায় স্বামীর নাম: বিপিন রায় বাড়ির নং : n0070 বয়স : 81 লিঙ্গ : মহিলা	ফটো উপলব্ধ	213	WB/03/020/387577	নাম : ভানুমতি রায় স্বামীর নাম: কালিপদ রায় বাড়ির নং : n0012 বয়স : 76 লিঙ্গ : মহিলা	ফটো উপলব্ধ
214	WB/03/020/387654	নাম : বুলবুলি রায় স্বামীর নাম: অশ্বেশ্বর রায় বাড়ির নং : n0066 বয়স : 54 লিঙ্গ : মহিলা	ফটো উপলব্ধ	215	NGW2062305	নাম : হিরানাথ রায় পিতার নাম: সুনীল রায় বাড়ির নং : n0021 বয়স : 28 লিঙ্গ : পুরুষ	ফটো উপলব্ধ	216	NGW2062347	নাম : মস্তোষ রায় পিতার নাম: প্রবাস রায় বাড়ির নং : n0025 বয়স : 34 লিঙ্গ : পুরুষ	ফটো উপলব্ধ
217	WB/03/020/387493	নাম : সুরবালা রায় স্বামীর নাম: সত্য রায় বাড়ির নং : n0010 বয়স : 71 লিঙ্গ : মহিলা	ফটো উপলব্ধ	218	NGW2463891	নাম : অনিতা কমকার স্বামীর নাম: বিপিন কমকার বাড়ির নং : n0021 বয়স : 52 লিঙ্গ : মহিলা	ফটো উপলব্ধ	219	KZC1324409	নাম : রঞ্জু রায় পিতার নাম: প্রানগোবিন্দ রায় বাড়ির নং : n0068 বয়স : 49 লিঙ্গ : পুরুষ	ফটো উপলব্ধ
220	NGW2142800	নাম : বিপ্লব রায় পিতার নাম: কিরন রায় বাড়ির নং : N0023 বয়স : 27 লিঙ্গ : পুরুষ	ফটো উপলব্ধ	221	KZC2416253	নাম : বিকাশ রায় পিতার নাম: মনিচন্দ্র রায় বাড়ির নং : n0045 বয়স : 42 লিঙ্গ : পুরুষ	ফটো উপলব্ধ	222	KZC1384304	নাম : তপন রায় পিতার নাম: উপেন্দ্র নাথ রায় বাড়ির নং : n0054 বয়স : 46 লিঙ্গ : পুরুষ	ফটো উপলব্ধ
223	WB/03/020/387240	নাম : সরদিনী রায় স্বামীর নাম: বিপিন রায় বাড়ির নং : n0070 বয়স : 71 লিঙ্গ : মহিলা	ফটো উপলব্ধ	224	NGW1960665	নাম : রুপাই রায় পিতার নাম: বাউ রায় বাড়ির নং : n0066 বয়স : 30 লিঙ্গ : পুরুষ	ফটো উপলব্ধ	225	KZC2428050	নাম : শেফালী রায় স্বামীর নাম: রঞ্জু রায় বাড়ির নং : n0068 বয়স : 42 লিঙ্গ : মহিলা	ফটো উপলব্ধ
226	KZC2423200	নাম : গোপাল রায় পিতার নাম: দিগ্গী রায় বাড়ির নং : n0088 বয়স : 61 লিঙ্গ : পুরুষ	ফটো উপলব্ধ	227	NGW1707108	নাম : শ্যামল রায় পিতার নাম: নগেন রায় বাড়ির নং : n0061 বয়স : 33 লিঙ্গ : পুরুষ	ফটো উপলব্ধ	228	NGW1563881	নাম : অনিমা রায় স্বামীর নাম: উদ্ধব রায় বাড়ির নং : n0063 বয়স : 33 লিঙ্গ : মহিলা	ফটো উপলব্ধ
229	NGW1960657	নাম : মানু সোম পিতার নাম: বাবলু রায় বাড়ির নং : n0055 বয়স : 32 লিঙ্গ : পুরুষ	ফটো উপলব্ধ	230	NGW2430973	নাম : সাবিত্রী রায় স্বামীর নাম: নগেন রায় বাড়ির নং : n0061 বয়স : 61 লিঙ্গ : মহিলা	ফটো উপলব্ধ	231	NGW1706969	নাম : রামকৃষ্ণ রায় পিতার নাম: হরিচরন রায় বাড়ির নং : n0056 বয়স : 31 লিঙ্গ : পুরুষ	ফটো উপলব্ধ
232	NGW2752988	নাম : তাপসী রায় পিতার নাম: সুনীল রায় বাড়ির নং : এন0021 বয়স : 22 লিঙ্গ : মহিলা	ফটো উপলব্ধ	233	WB/03/020/387418	নাম : ধীরেন রায় পিতার নাম: কিষ্টমোহন রায় বাড়ির নং : n0024 বয়স : 53 লিঙ্গ : পুরুষ	ফটো উপলব্ধ	234	NGW2520815	নাম : হ্যারি চরণ রয় পিতার নাম: বিপিন রয় বাড়ির নং : n0028 বয়স : 56 লিঙ্গ : পুরুষ	ফটো উপলব্ধ
235	KZC2415693	নাম : নারায়ন রায় পিতার নাম: কান্দু রায় বাড়ির নং : n0034 বয়স : 59 লিঙ্গ : পুরুষ	ফটো উপলব্ধ	236	NGW0985630	নাম : মমতা রায় স্বামীর নাম: দ্বীপেন রায় বাড়ির নং : n0182 বয়স : 40 লিঙ্গ : মহিলা	ফটো উপলব্ধ	237	KZC2657161	নাম : রীতা ভৌমিক (বনিক) স্বামীর নাম: সুশান্ত কুমার ভৌমিক বাড়ির নং : n0058 বয়স : 53 লিঙ্গ : মহিলা	ফটো উপলব্ধ
238	NGW2531523	নাম : বিজয় রায় পিতার নাম: বিপিন রায় বাড়ির নং : n0070 বয়স : 49 লিঙ্গ : পুরুষ	ফটো উপলব্ধ	239	NGW1960640	নাম : গুরু দয়াল রায় পিতার নাম: হরিচরন রায় বাড়ির নং : n0056 বয়স : 29 লিঙ্গ : পুরুষ	ফটো উপলব্ধ	240	KZC1384213	নাম : দীপঙ্কর রায় পিতার নাম: প্রাগগোবিন্দ রায় বাড়ির নং : n0068 বয়স : 47 লিঙ্গ : পুরুষ	ফটো উপলব্ধ

241	NGW2542678	ফটো উপলব্ধ	নাম : মলীন চন্দ্র রায় পিতার নাম: সুকেশ্বর রায় বাড়ির নং : n0080 বয়স : 73 লিঙ্গ : পুরুষ	242	NGW1707009	ফটো উপলব্ধ	নাম : পুষ্পা রায় স্বামীর নাম: প্রভাষ সরকার বাড়ির নং : n0025 বয়স : 35 লিঙ্গ : মহিলা	243	KZC1324417	ফটো উপলব্ধ	নাম : মানু রায় পিতার নাম: হরেন্দ্রনাথ রায় বাড়ির নং : এন0069 বয়স : 46 লিঙ্গ : পুরুষ
244	NGW1851286	ফটো উপলব্ধ	নাম : সোনালী বর্মন(রায়) স্বামীর নাম: শ্যামল রায় বাড়ির নং : n0061 বয়স : 33 লিঙ্গ : মহিলা	245	NGW2532208	ফটো উপলব্ধ	নাম : বিমলা রায় স্বামীর নাম: প্রানগোবিন্দ রায় বাড়ির নং : n0068 বয়স : 71 লিঙ্গ : মহিলা	246	KZC1324128	ফটো উপলব্ধ	নাম : অনিতা রায় স্বামীর নাম: অনন্ত রায় বাড়ির নং : n0043 বয়স : 48 লিঙ্গ : মহিলা
247	NGW2809341	ফটো উপলব্ধ	নাম : অনিমা রায় পিতার নাম: নকুল রায় বাড়ির নং : এন0027 বয়স : 21 লিঙ্গ : মহিলা	248	NGW2590784	ফটো উপলব্ধ	নাম : প্রিয়াঙ্কা রায় পিতার নাম: মুকুন্দ চন্দ্র রায় বাড়ির নং : ভূজারী পাড়া বয়স : 25 লিঙ্গ : মহিলা	249	WB/03/020/387678	ফটো উপলব্ধ	নাম : নিত্যবালা রায় স্বামীর নাম: প্রবাসু রায় বাড়ির নং : n0063 বয়স : 61 লিঙ্গ : মহিলা
250	NGW1247733	ফটো উপলব্ধ	নাম : উদ্ভব রায় পিতার নাম: প্রবাসু রায় বাড়ির নং : n0063 বয়স : 37 লিঙ্গ : পুরুষ	251	WB/03/020/387397	ফটো উপলব্ধ	নাম : সুখচাঁদ রায় পিতার নাম: কালিপদ রায় বাড়ির নং : n0012 বয়স : 54 লিঙ্গ : মহিলা	252	NGW2433654	ফটো উপলব্ধ	নাম : কিরণ রায় পিতার নাম: ধনেশ্বর রায় বাড়ির নং : n0023 বয়স : 61 লিঙ্গ : পুরুষ
253	WB/03/020/387042	ফটো উপলব্ধ	নাম : সুনীল রায় পিতার নাম: কেন্দল রায় বাড়ির নং : n0021 বয়স : 51 লিঙ্গ : পুরুষ	254	NGW2809358	ফটো উপলব্ধ	নাম : পূজা রায় স্বামীর নাম: টিংকু রায় বাড়ির নং : এন0026 বয়স : 23 লিঙ্গ : মহিলা	255	NGW1247758	ফটো উপলব্ধ	নাম : কানু রায় পিতার নাম: বাবলু রায় বাড়ির নং : n0055 বয়স : 36 লিঙ্গ : পুরুষ
256	KZC2415719	ফটো উপলব্ধ	নাম : আনন্দ রায় পিতার নাম: কালিপদ রায় বাড়ির নং : n0012 বয়স : 41 লিঙ্গ : পুরুষ	257	NGW2716306	ফটো উপলব্ধ	নাম : রাজেশ্বর রায় পিতার নাম: বিজয় রায় বাড়ির নং : এন0070 বয়স : 23 লিঙ্গ : পুরুষ	258	KZC2415651	ফটো উপলব্ধ	নাম : সন্ধ্যা রায় স্বামীর নাম: সুনীল রায় বাড়ির নং : n0021 বয়স : 47 লিঙ্গ : মহিলা
259	NGW2701381	ফটো উপলব্ধ	নাম : দিয়া রায় পিতার নাম: তপন রায় বাড়ির নং : এন0054 বয়স : 23 লিঙ্গ : মহিলা	260	NGW2506699	ফটো উপলব্ধ	নাম : গীতা রায় স্বামীর নাম: হরিচরন রায় বাড়ির নং : n0056 বয়স : 51 লিঙ্গ : মহিলা	261	NGW2590842	ফটো উপলব্ধ	নাম : দুলাল রায় পিতার নাম: সীতেন্দ্র নাথ রায় বাড়ির নং : স্না নং 492 বয়স : 24 লিঙ্গ : পুরুষ
262	NGW1563980	ফটো উপলব্ধ	নাম : অনিতা রায়(কর্মকার) স্বামীর নাম: ভবতোষ রায় বাড়ির নং : n0039 বয়স : 42 লিঙ্গ : মহিলা	263	KZC1323997	ফটো উপলব্ধ	নাম : দিপালী রায় স্বামীর নাম: সুখচাঁদ রায় বাড়ির নং : n0012 বয়স : 47 লিঙ্গ : মহিলা	264	NGW1473248	ফটো উপলব্ধ	নাম : উমেশ কর্মকার স্বামীর নাম: বিপিন কর্মকার বাড়ির নং : n0021 বয়স : 33 লিঙ্গ : পুরুষ
265	NGW2433621	ফটো উপলব্ধ	নাম : ঝুনিবালা রায় স্বামীর নাম: কিরণ রায় বাড়ির নং : n0023 বয়স : 57 লিঙ্গ : মহিলা	266	NGW1247774	ফটো উপলব্ধ	নাম : তাপসী রায় স্বামীর নাম: শম্ভু রায় বাড়ির নং : n0054 বয়স : 41 লিঙ্গ : মহিলা	267	WB/03/020/387438	ফটো উপলব্ধ	নাম : মালতী রায় স্বামীর নাম: কেন্দল রায় বাড়ির নং : n0021 বয়স : 78 লিঙ্গ : মহিলা
268	KZC2416295	ফটো উপলব্ধ	নাম : সাধনা রায় স্বামীর নাম: সদাকান্ত রায় বাড়ির নং : n0009 বয়স : 41 লিঙ্গ : মহিলা	269	WB/03/020/405681	ফটো উপলব্ধ	নাম : বর্না রায় স্বামীর নাম: গোপাল রায় বাড়ির নং : N0044 বয়স : 51 লিঙ্গ : মহিলা	270	NGW2196632	ফটো উপলব্ধ	নাম : টিংকু রায় পিতার নাম: সুরেশ্বর রায় বাড়ির নং : n0026 বয়স : 26 লিঙ্গ : পুরুষ

271	NGW2196749	ফটো উপলব্ধ	272	NGW2142867	ফটো উপলব্ধ	273	WB/03/020/387655	ফটো উপলব্ধ
নাম : পপি রায় মায়ের নাম: প্রতিমা রায় বাড়ির নং : n0170 বয়স : 26 লিঙ্গ : মহিলা			নাম : সন্তোষ রায় পিতার নাম: বাবলু রায় বাড়ির নং : N0043 বয়স : 27 লিঙ্গ : পুরুষ			নাম : মনিলালা রায় স্বামীর নাম: হরেন্দ্রনাথ রায় বাড়ির নং : n0064 বয়স : 61 লিঙ্গ : মহিলা		
274	NGW2511780	ফটো উপলব্ধ	275	NGW2196699	ফটো উপলব্ধ	276	NGW2434710	ফটো উপলব্ধ
নাম : হরিচরন রায় পিতার নাম: ভবেন্দ্র নাথ রায় বাড়ির নং : n0056 বয়স : 54 লিঙ্গ : পুরুষ			নাম : বিষ্ণু রায় পিতার নাম: হরিচরন রায় বাড়ির নং : n0056 বয়স : 26 লিঙ্গ : পুরুষ			নাম : ঝড় রায় পিতার নাম: মনু রায় বাড়ির নং : বীলেজ.- ভূজারী পারা বয়স : 61 লিঙ্গ : পুরুষ		
277	NGW2502284	ফটো উপলব্ধ	278	NGW1851252	ফটো উপলব্ধ	279	NGW2493872	ফটো উপলব্ধ
নাম : তারামনি রায় স্বামীর নাম: সন্তোষ রায় বাড়ির নং : n0079 বয়স : 56 লিঙ্গ : মহিলা			নাম : সনকা রায় পিতার নাম: কিরণ রায় বাড়ির নং : n0023 বয়স : 30 লিঙ্গ : মহিলা			নাম : প্রতিমা রায় স্বামীর নাম: কালীপদ রায় বাড়ির নং : n0060 বয়স : 56 লিঙ্গ : মহিলা		
280	NGW2496354	ফটো উপলব্ধ	281	NGW2809309	ফটো উপলব্ধ	Q 282	NGW1703289	ফটো উপলব্ধ
নাম : সুনীল রায় পিতার নাম: কান্দু রায় বাড়ির নং : n0035 বয়স : 69 লিঙ্গ : পুরুষ			নাম : মন্তোষ রায় পিতার নাম: প্রেমকুমার রায় বাড়ির নং : এন0043 বয়স : 22 লিঙ্গ : পুরুষ			নাম : নীলিমা চক্রবর্তী (মায়) স্বামীর নাম: বিশ্বজিৎ রায় বাড়ির নং : বয়স : 34 লিঙ্গ : মহিলা		
283	KZC2416261	ফটো উপলব্ধ	284	NGW2748861	ফটো উপলব্ধ	285	NGW2496339	ফটো উপলব্ধ
নাম : মাধব রায় পিতার নাম: সুনীল রায় বাড়ির নং : n0035 বয়স : 43 লিঙ্গ : পুরুষ			নাম : রেণুকা রায় স্বামীর নাম: শ্যামল রায় বাড়ির নং : এন0133 বয়স : 27 লিঙ্গ : মহিলা			নাম : অঞ্জনা রায় স্বামীর নাম: সুনীল রায় বাড়ির নং : n0035 বয়স : 63 লিঙ্গ : মহিলা		
286	NGW2715423	ফটো উপলব্ধ	287	NGW2142909	ফটো উপলব্ধ	288	KZC2416287	ফটো উপলব্ধ
নাম : দীপিকা বিশ্বাস রায় স্বামীর নাম: জয় বিশ্বাস বাড়ির নং : পূর্ব সেনপাড়া বয়স : 23 লিঙ্গ : মহিলা			নাম : শুভঙ্কর রায় পিতার নাম: নারায়ন রায় বাড়ির নং : N0069 বয়স : 27 লিঙ্গ : পুরুষ			নাম : সঞ্জিত রায় পিতার নাম: হরেন্দ্র নাথ রায় বাড়ির নং : n0064 বয়স : 40 লিঙ্গ : পুরুষ		
289	NGW2824365	ফটো উপলব্ধ	290	KZC2776292	ফটো উপলব্ধ	291	NGW0933812	ফটো উপলব্ধ
নাম : সমির রায় পিতার নাম: সন্তু রায় বাড়ির নং : এন0027 বয়স : 21 লিঙ্গ : পুরুষ			নাম : প্রমিলা রায় স্বামীর নাম: যাদব রায় বাড়ির নং : n0035 বয়স : 39 লিঙ্গ : মহিলা			নাম : মন্তোষ রায় মায়ের নাম: বাসন্তী রায় বাড়ির নং : n0045 বয়স : 37 লিঙ্গ : পুরুষ		
292	WB/03/020/387632	ফটো উপলব্ধ	293	NGW1473263	ফটো উপলব্ধ	294	NGW2196707	ফটো উপলব্ধ
নাম : অলকা রায় স্বামীর নাম: উপেন রায় বাড়ির নং : n0054 বয়স : 61 লিঙ্গ : মহিলা			নাম : অজবালা রায় স্বামীর নাম: তপন রায় বাড়ির নং : n0054 বয়স : 41 লিঙ্গ : মহিলা			নাম : বাবলি রায় পিতার নাম: অনন্ত রায় বাড়ির নং : n0043 বয়স : 26 লিঙ্গ : মহিলা		
295	KZC2776276	ফটো উপলব্ধ	296	NGW2431443	ফটো উপলব্ধ	297	NGW1473271	ফটো উপলব্ধ
নাম : সনেকা রায় স্বামীর নাম: মানু রায় বাড়ির নং : n0069 বয়স : 38 লিঙ্গ : মহিলা			নাম : গীতারানী রায় স্বামীর নাম: হরেন্দ্রনাথ রায় বাড়ির নং : n0069 বয়স : 81 লিঙ্গ : মহিলা			নাম : রেণুকা রায় স্বামীর নাম: সঞ্জিত রায় বাড়ির নং : n0066 বয়স : 37 লিঙ্গ : মহিলা		
298	NGW2249803	ফটো উপলব্ধ	299	WB/03/020/387605	ফটো উপলব্ধ	300	KZC2415735	ফটো উপলব্ধ
নাম : অমৃত রায় পিতার নাম: সুশীল রায় বাড়ির নং : এন0021 বয়স : 25 লিঙ্গ : পুরুষ			নাম : অরুণ রায় পিতার নাম: হরেন্দ্রনাথ রায় বাড়ির নং : এন0069 বয়স : 51 লিঙ্গ : পুরুষ			নাম : স্বর্ণবালা রায় স্বামীর নাম: নকুল রায় বাড়ির নং : n0027 বয়স : 40 লিঙ্গ : মহিলা		

301 নাম : নরুল রায় পিতার নাম: সুভাষ রায় বাড়ির নং : n0027 বয়স : 40 লিঙ্গ : পুরুষ	KZC2415727 ফটো উপলব্ধ	302 নাম : করুনা রায় স্বামীর নাম: সুভাষ রায় বাড়ির নং : n0027 বয়স : 61 লিঙ্গ : মহিলা	WB/03/020/387166 ফটো উপলব্ধ	303 নাম : রোহিত রায় পিতার নাম: বিজয় রায় বাড়ির নং : এন0070 বয়স : 21 লিঙ্গ : পুরুষ	NGW2842102 ফটো উপলব্ধ
304 নাম : ববি রায় স্বামীর নাম: নিরঞ্জন রায় বাড়ির নং : এন0131 বয়স : 31 লিঙ্গ : মহিলা	NGW1960756 ফটো উপলব্ধ	305 নাম : অমৃতা রায় মায়ের নাম: অঞ্জলি রয় বাড়ির নং : নং0051 বয়স : 35 লিঙ্গ : মহিলা	WDB1328715 ফটো উপলব্ধ	306 নাম : কবিতা রায়(সিংহ) স্বামীর নাম: মাধব রায় বাড়ির নং : n0035 বয়স : 39 লিঙ্গ : মহিলা	NGW1473255 ফটো উপলব্ধ
307 নাম : বিশ্বকান্ত রায় পিতার নাম: শ্যামাকান্ত রায় বাড়ির নং : n0009 বয়স : 30 লিঙ্গ : পুরুষ	NGW1851310 ফটো উপলব্ধ	308 নাম : পিঙ্কি রায় পিতার নাম: নারায়ণ রায় বাড়ির নং : এন0034 বয়স : 22 লিঙ্গ : মহিলা	NGW2747756 ফটো উপলব্ধ	309 নাম : পারনিবালা রায় স্বামীর নাম: পবিত্র রায় বাড়ির নং : n0027 বয়স : 83 লিঙ্গ : মহিলা	NGW2433811 ফটো উপলব্ধ
310 নাম : পিন্টু রায় পিতার নাম: গোপাল রায় বাড়ির নং : n0088 বয়স : 31 লিঙ্গ : পুরুষ	NGW1706985 ফটো উপলব্ধ	311 নাম : মলীনা রায় স্বামীর নাম: নারায়ন রায় বাড়ির নং : n0069 বয়স : 50 লিঙ্গ : মহিলা	WB/03/020/387676 ফটো উপলব্ধ	312 নাম : মঞ্জু রায় পিতার নাম: নারায়ন রায় বাড়ির নং : n0034 বয়স : 29 লিঙ্গ : মহিলা	NGW1960699 ফটো উপলব্ধ
313 নাম : যাদব রায় পিতার নাম: সুনীল রায় বাড়ির নং : n0035 বয়স : 41 লিঙ্গ : পুরুষ	KZC2776284 ফটো উপলব্ধ	314 নাম : জয় রায় পিতার নাম: যাদব রায় বাড়ির নং : ভূজারী পাড়া বয়স : 20 লিঙ্গ : পুরুষ	NGW2888253 ফটো উপলব্ধ	315 নাম : অশ্বেশ্বর রায় পিতার নাম: মনু রায় বাড়ির নং : n0066 বয়স : 57 লিঙ্গ : পুরুষ	NGW2523587 ফটো উপলব্ধ
316 নাম : ভবতোশ রায় পিতার নাম: আদিত্য মোহন রায় বাড়ির নং : n0039 বয়স : 50 লিঙ্গ : পুরুষ	NGW2546604 ফটো উপলব্ধ	317 নাম : পিয়ালী রায় পিতার নাম: তপন রায় বাড়ির নং : n0054 বয়স : 24 লিঙ্গ : মহিলা	NGW2590909 ফটো উপলব্ধ	318 নাম : নেহা রায় পিতার নাম: তপন রায় বাড়ির নং : ভূজারী পাড়া বয়স : 20 লিঙ্গ : মহিলা	NGW2871648 ফটো উপলব্ধ
319 নাম : শান্ত রায় পিতার নাম: সুভাষ রায় বাড়ির নং : এন0027 বয়স : 44 লিঙ্গ : পুরুষ	KZC2416279 ফটো উপলব্ধ	320 নাম : সদাকান্ত রায় পিতার নাম: শ্যামাকান্ত রায় বাড়ির নং : n0009 বয়স : 47 লিঙ্গ : পুরুষ	KZC1323450 ফটো উপলব্ধ	321 নাম : জয়শ্রী রায় পিতার নাম: সদাকান্ত বাড়ির নং : ভূজারী পাড়া বয়স : 20 লিঙ্গ : মহিলা	NGW2893949 ফটো উপলব্ধ
322 নাম : জয়বালা রায় স্বামীর নাম: ধীরেন রায় বাড়ির নং : n0024 বয়স : 47 লিঙ্গ : মহিলা	KZC1324375 ফটো উপলব্ধ	323 নাম : সুজয় রায় পিতার নাম: সমীর রায় বাড়ির নং : এন0094 বয়স : 25 লিঙ্গ : পুরুষ	NGW2249787 ফটো উপলব্ধ	324 নাম : রিক্তি রায় স্বামীর নাম: প্রদীপ রায় বাড়ির নং : এন0025 বয়স : 27 লিঙ্গ : মহিলা	NGW2249811 ফটো উপলব্ধ
325 নাম : সুভাষ রায় পিতার নাম: বিপিন রায় বাড়ির নং : n0027 বয়স : 67 লিঙ্গ : পুরুষ	WB/03/020/387057 ফটো উপলব্ধ	326 নাম : বিশ্বজিৎ রায় পিতার নাম: হরিচরন রায় বাড়ির নং : n0028 বয়স : 36 লিঙ্গ : পুরুষ	NGW1365865 ফটো উপলব্ধ	327 নাম : রনজিৎ রায় পিতার নাম: হরিচরন রায় বাড়ির নং : n0028 বয়স : 30 লিঙ্গ : পুরুষ	NGW1851294 ফটো উপলব্ধ
328 নাম : সুদীপ্ত রায় পিতার নাম: দীপু রায় বাড়ির নং : n0068 বয়স : 27 লিঙ্গ : পুরুষ	NGW2590883 ফটো উপলব্ধ	329 নাম : বর্ণালী রায় পিতার নাম: রঞ্জু রায় বাড়ির নং : এন0068 বয়স : 20 লিঙ্গ : মহিলা	NGW2853877 ফটো উপলব্ধ	330 নাম : নারায়ন রায় পিতার নাম: হরেন্দ্রনাথ রায় বাড়ির নং : এন0069 বয়স : 53 লিঙ্গ : পুরুষ	WB/03/020/387619 ফটো উপলব্ধ

331	NGW1540848	নাম : অনিভা রায় স্বামীর নাম: পরিমল কর্মকার বাড়ির নং : n0183 বয়স : 33 লিঙ্গ : মহিলা	ফটো উপলব্ধ	332	ZMJ1592633	নাম : রেনু সরকার পিতার নাম: দীনেশ সরকার বাড়ির নং : এন0012 বয়স : 33 লিঙ্গ : মহিলা	ফটো উপলব্ধ	333	NGW2062396	নাম : শুভা রায় (সরকার) স্বামীর নাম: নিরোদ রায় বাড়ির নং : এন0012 বয়স : 32 লিঙ্গ : মহিলা	ফটো উপলব্ধ
334	NGW2864759	নাম : অক্ষয় রায় পিতার নাম: সুকচাদ রায় বাড়ির নং : ভূজারী পাড়া বয়স : 20 লিঙ্গ : মহিলা	ফটো উপলব্ধ	335	NGW2435204	নাম : বাবলু রায় পিতার নাম: মহেশ্বর রায় বাড়ির নং : n0055 বয়স : 55 লিঙ্গ : পুরুষ	ফটো উপলব্ধ	336	NGW0933606	নাম : দীপু রায় পিতার নাম: কিরন রায় বাড়ির নং : n0023 বয়স : 37 লিঙ্গ : পুরুষ	ফটো উপলব্ধ
337	NGW2435196	নাম : সুরবালা রায় স্বামীর নাম: বাবলু রায় বাড়ির নং : n0055 বয়স : 52 লিঙ্গ : মহিলা	ফটো উপলব্ধ	338	KZC1324474	নাম : ধীরেন রায় পিতার নাম: কান্তেশ্বর রায় বাড়ির নং : n0065 বয়স : 48 লিঙ্গ : পুরুষ	ফটো উপলব্ধ	339	NGW2542652	নাম : পুষ্পরানী রায় স্বামীর নাম: মলীন চন্দ্র রায় বাড়ির নং : n0080 বয়স : 61 লিঙ্গ : মহিলা	ফটো উপলব্ধ
340	NGW1247725	নাম : প্রতিমা রায় স্বামীর নাম: ধীরেন রায় বাড়ির নং : n0065 বয়স : 36 লিঙ্গ : মহিলা	ফটো উপলব্ধ	341	WB/03/020/387763	নাম : ফুলতি রায় স্বামীর নাম: হরিচরন রায় বাড়ির নং : n0028 বয়স : 62 লিঙ্গ : মহিলা	ফটো উপলব্ধ	342	NGW2715431	নাম : দীপিকা রা য স্বামীর নাম: ভূপাল রা য বাড়ির নং : এন0060 বয়স : 32 লিঙ্গ : মহিলা	ফটো উপলব্ধ
343	NGW2756062	নাম : সুজয় রায় পিতার নাম: ধীরেন রায় বাড়ির নং : এন0065 বয়স : 24 লিঙ্গ : পুরুষ	ফটো উপলব্ধ	344	NGW1365857	নাম : তপন রায় পিতার নাম: সুকমল রায় বাড়ির নং : n0025 বয়স : 36 লিঙ্গ : পুরুষ	ফটো উপলব্ধ	345	NGW2433084	নাম : নীলমণি রায় স্বামীর নাম: বাবলু রায় বাড়ির নং : n0043 বয়স : 52 লিঙ্গ : মহিলা	ফটো উপলব্ধ
346	NGW2433068	নাম : বাবলু রায় পিতার নাম: অনিল রায় বাড়ির নং : n0043 বয়স : 56 লিঙ্গ : পুরুষ	ফটো উপলব্ধ	347	KZC2415669	নাম : প্রতিমা রায় স্বামীর নাম: সুশীল রায় বাড়ির নং : n0021 বয়স : 40 লিঙ্গ : মহিলা	ফটো উপলব্ধ	348	KZC2657005	নাম : বিনয়ভূষন ভৌমিক পিতার নাম: বিভূতিভূষন ভৌমিক বাড়ির নং : n0058 বয়স : 69 লিঙ্গ : পুরুষ	ফটো উপলব্ধ
349	KZC2415743	নাম : প্রমিলা রায় স্বামীর নাম: শম্ভু রায় বাড়ির নং : n0027 বয়স : 40 লিঙ্গ : মহিলা	ফটো উপলব্ধ	350	NGW2894236	নাম : তনিমা রায় পিতার নাম: নকুল বাড়ির নং : ভূজারী পাড়া বয়স : 20 লিঙ্গ : মহিলা	ফটো উপলব্ধ	351	KZC1324532	নাম : ভারতী রায় স্বামীর নাম: নারায়ন রায় বাড়ির নং : n0034 বয়স : 48 লিঙ্গ : মহিলা	ফটো উপলব্ধ
352	KZC1324391	নাম : কৌশল্যা রায় স্বামীর নাম: সুরেশ রায় বাড়ির নং : n0026 বয়স : 47 লিঙ্গ : মহিলা	ফটো উপলব্ধ	353	KZC2716629	নাম : গীতা রায় স্বামীর নাম: অরুণ রায় বাড়ির নং : n0069 বয়স : 38 লিঙ্গ : মহিলা	ফটো উপলব্ধ	354	KZC2538742	নাম : প্রদীপ রায় পিতার নাম: সুকমল রায় বাড়ির নং : n0025 বয়স : 39 লিঙ্গ : পুরুষ	ফটো উপলব্ধ
355	KZC2415677	নাম : প্রেমকুমার রায় পিতার নাম: অনিল রায় বাড়ির নং : n0043 বয়স : 46 লিঙ্গ : পুরুষ	ফটো উপলব্ধ	356	NGW2062263	নাম : উমা রায় চৌধুরী স্বামীর নাম: আনন্দ কুমার রায় চৌধুরী বাড়ির নং : n0173 বয়স : 50 লিঙ্গ : মহিলা	ফটো উপলব্ধ	357	NGW2062271	নাম : আনন্দ কুমার রায় চৌধুরী পিতার নাম: আশীষ কুমার রায় চৌধুরী বাড়ির নং : n0174 বয়স : 55 লিঙ্গ : পুরুষ	ফটো উপলব্ধ
358	KZC2716983	নাম : মীরা রায়(সরকার) স্বামীর নাম: বিকাশ রায় বাড়ির নং : n0165 বয়স : 37 লিঙ্গ : মহিলা	ফটো উপলব্ধ	359	KZC2415842	নাম : রূপালী সরকার মন্ডল স্বামীর নাম: বীরেন্দ্র নাথ সরকার বাড়ির নং : n0052 বয়স : 54 লিঙ্গ : মহিলা	ফটো উপলব্ধ	360	NGW2507705	নাম : বীরেন্দ্র নাথ সরকার পিতার নাম: স্বর্গীয় রাজেশ্বর সরকার সরকার বাড়ির নং : n0052 বয়স : 56 লিঙ্গ : পুরুষ	ফটো উপলব্ধ

বিধানসভা নির্বাচনক্ষেত্রের নং, নাম : 17-জলপাইগুড়ি
ভাগ নং, নাম : 1-ভূজারী পাড়া (উত্তরাংশ)

361 নাম : সুপ্রিয়া সরকার পিতার নাম: শ্রী বাস সরকার বাড়ির নং : n0048 বয়স : 26 লিঙ্গ : মহিলা	NGW2196681 ফটো উপলব্ধ	362 নাম : নিবাস চন্দ্র সরকার পিতার নাম: অমল্য চন্দ্র সরকার বাড়ির নং : n0048 বয়স : 46 লিঙ্গ : পুরুষ	KZC1382530 ফটো উপলব্ধ	363 নাম : ইতু সরকার পিতার নাম: সতীশ চন্দ্র সরকার বাড়ির নং : n0002 বয়স : 40 লিঙ্গ : মহিলা	KZC2716678 ফটো উপলব্ধ
364 নাম : সাধনা সরকার স্বামীর নাম: সুভাষ সরকার বাড়ির নং : n0048 বয়স : 56 লিঙ্গ : মহিলা	WB/03/020/387314 ফটো উপলব্ধ	365 নাম : সুদীপ্ত সরকার পিতার নাম: বিরাজ সরকার বাড়ির নং : n0001 বয়স : 34 লিঙ্গ : পুরুষ	NGW1473065 ফটো উপলব্ধ	366 নাম : শুভ সরকার পিতার নাম: নীলপদ সরকার বাড়ির নং : এন0177 বয়স : 23 লিঙ্গ : পুরুষ	NGW2701407 ফটো উপলব্ধ
367 নাম : উৎস সরকার পিতার নাম: সুভাস চন্দ্র সরকার বাড়ির নং : N0048 বয়স : 27 লিঙ্গ : পুরুষ	NGW2142768 ফটো উপলব্ধ	368 নাম : নীলপদ সরকার অন্যান্য: ভজনা সরকার বাড়ির নং : 123 বয়স : 58 লিঙ্গ : পুরুষ	NGW2590891 ফটো উপলব্ধ	369 নাম : দুলাল সরকার পিতার নাম: সতীশ সরকার বাড়ির নং : n0002 বয়স : 48 লিঙ্গ : পুরুষ	KZC1382431 ফটো উপলব্ধ
370 নাম : ভজনা সরকার স্বামীর নাম: নীলপদ সরকার বাড়ির নং : n0177 বয়স : 48 লিঙ্গ : মহিলা	KZC2423614 ফটো উপলব্ধ	371 নাম : বিরাজ সরকার পিতার নাম: সুরেশ চন্দ্র সরকার বাড়ির নং : n0001 বয়স : 62 লিঙ্গ : পুরুষ	NGW2434090 ফটো উপলব্ধ	372 নাম : জীবন সরকার পিতার নাম: হরীভক্ত সরকার বাড়ির নং : n0081 বয়স : 65 লিঙ্গ : পুরুষ	KZC1324250 ফটো উপলব্ধ
373 নাম : রাধারানী মণ্ডল (সরকার) স্বামীর নাম: রামপ্রসাদ সরকার বাড়ির নং : n0081 বয়স : 34 লিঙ্গ : মহিলা	NGW1472935 ফটো উপলব্ধ	374 নাম : গঙ্গা দাসী সরকার স্বামীর নাম: কিষ্ট সরকার বাড়ির নং : n0050 বয়স : 102 লিঙ্গ : মহিলা	NGW1960681 ফটো উপলব্ধ	375 নাম : নিকেতা সরকার পিতার নাম: বীরেন্দ্র নাথ সরকার বাড়ির নং : n0052 বয়স : 29 লিঙ্গ : মহিলা	NGW1960632 ফটো উপলব্ধ
376 নাম : প্রভাষ সরকার পিতার নাম: অমল্য চন্দ্র সরকার বাড়ির নং : n0048 বয়স : 42 লিঙ্গ : পুরুষ	KZC2416303 ফটো উপলব্ধ	377 নাম : শ্রী বাস সরকার পিতার নাম: অমল্য সরকার বাড়ির নং : n0048 বয়স : 47 লিঙ্গ : পুরুষ	KZC1382688 ফটো উপলব্ধ	378 নাম : হিরিনি সরকার স্বামীর নাম: জীবন সরকার বাড়ির নং : n0081 বয়স : 59 লিঙ্গ : মহিলা	KZC1324243 ফটো উপলব্ধ
379 নাম : শ্যামল সরকার পিতার নাম: প্রফুল্ল সরকার বাড়ির নং : n0053 বয়স : 45 লিঙ্গ : পুরুষ	KZC1382407 ফটো উপলব্ধ	380 নাম : অসীম সরকার পিতার নাম: নগেন্দ্র চন্দ্র সরকার বাড়ির নং : এন0050 বয়স : 32 লিঙ্গ : পুরুষ	NGW1564012 ফটো উপলব্ধ	381 নাম : ভানু সরকার স্বামীর নাম: প্রভাত সরকার বাড়ির নং : n0004 বয়স : 45 লিঙ্গ : মহিলা	KZC2728301 ফটো উপলব্ধ
382 নাম : ব্রতীন্দ্র সরকার পিতার নাম: বীরেন্দ্র নাথ সরকার বাড়ির নং : এন0052 বয়স : 25 লিঙ্গ : পুরুষ	NGW2249779 ফটো উপলব্ধ	383 নাম : গোপাল সরকার পিতার নাম: প্রফুল্ল সরকার বাড়ির নং : n0053 বয়স : 32 লিঙ্গ : পুরুষ	NGW1707033 ফটো উপলব্ধ	384 নাম : রুমা মন্ডল স্বামীর নাম: ভুলু সরকার বাড়ির নং : এন0002 বয়স : 27 লিঙ্গ : মহিলা	NGW2701373 ফটো উপলব্ধ
385 নাম : দেবদাসী সরকার স্বামীর নাম: প্রফুল্ল সরকার বাড়ির নং : n0053 বয়স : 67 লিঙ্গ : মহিলা	NGW2542793 ফটো উপলব্ধ	386 নাম : অঞ্জু সরকার স্বামীর নাম: শ্রী বাস সরকার বাড়ির নং : n0048 বয়স : 44 লিঙ্গ : মহিলা	KZC2149326 ফটো উপলব্ধ	387 নাম : রেণু বালা সরকার স্বামীর নাম: অমল্য চন্দ্র সরকার বাড়ির নং : n0048 বয়স : 81 লিঙ্গ : মহিলা	NGW2772366 ফটো উপলব্ধ
388 নাম : শুক্লা সরকার স্বামীর নাম: বিরাজ সরকার বাড়ির নং : n0001 বয়স : 58 লিঙ্গ : মহিলা	NGW2469054 ফটো উপলব্ধ	389 নাম : মিলু সরকার মায়ের নাম: জ্যোৎস্না সরকার বাড়ির নং : n0002 বয়স : 42 লিঙ্গ : পুরুষ	KZC2221661 ফটো উপলব্ধ	390 নাম : ভুলু সরকার পিতার নাম: সতীশ চন্দ্র সরকার বাড়ির নং : n0002 বয়স : 42 লিঙ্গ : পুরুষ	KZC2716660 ফটো উপলব্ধ

391	NGW2838266	ফটো উপলব্ধ	392	WB/03/020/387001	ফটো উপলব্ধ	393	KZC2728343	ফটো উপলব্ধ
নাম : সৌগত সরকার পিতার নাম: শঙ্কর সরকার বাড়ির নং : এন0086 বয়স : 20 লিঙ্গ : পুরুষ			নাম : সুভাষ চন্দ্র সরকার পিতার নাম: অমল্য সরকার বাড়ির নং : n0048 বয়স : 61 লিঙ্গ : পুরুষ			নাম : রত্না সরকার স্বামীর নাম: হরিশাধন সরকার বাড়ির নং : n0004 বয়স : 45 লিঙ্গ : মহিলা		
394	NGW1707041	ফটো উপলব্ধ	395	NGW1960749	ফটো উপলব্ধ	396	KZC1384023	ফটো উপলব্ধ
নাম : অর্ঘ্যদেব সরকার পিতার নাম: সুভাষ চন্দ্র সরকার বাড়ির নং : n0048 বয়স : 31 লিঙ্গ : পুরুষ			নাম : দীপায়ন সরকার পিতার নাম: বিরাজ সরকার বাড়ির নং : n0001 বয়স : 29 লিঙ্গ : পুরুষ			নাম : রামপ্রসাদ সরকার পিতার নাম: প্রফুল্ল সরকার বাড়ির নং : n0053 বয়স : 47 লিঙ্গ : পুরুষ		
397	NGW1564004	ফটো উপলব্ধ	398	KZC0716100	ফটো উপলব্ধ	399	NGW2436012	ফটো উপলব্ধ
নাম : বুলবুলি সরকার(মজুমদার) স্বামীর নাম: মিল সরকার বাড়ির নং : n0002 বয়স : 35 লিঙ্গ : মহিলা			নাম : প্রভাত সরকার পিতার নাম: রমেশ সরকার বাড়ির নং : n0004 বয়স : 61 লিঙ্গ : পুরুষ			নাম : হরিশাধন সরকার পিতার নাম: রমেশ চন্দ্র সরকার বাড়ির নং : n0004 বয়স : 56 লিঙ্গ : পুরুষ		
400	KZC1323336	ফটো উপলব্ধ	401	NGW1851211	ফটো উপলব্ধ	402	UHI2371565	ফটো উপলব্ধ
নাম : দুলাল সরকার মায়ের নাম: দেবদাসী সরকার বাড়ির নং : n0053 বয়স : 48 লিঙ্গ : পুরুষ			নাম : ফুলমনি সরকার(দাস) স্বামীর নাম: দুলাল সরকার বাড়ির নং : n0002 বয়স : 31 লিঙ্গ : মহিলা			নাম : অভিনন্দা মিত্র সরকার স্বামীর নাম: অসীম সরকার বাড়ির নং : n0050 বয়স : 26 লিঙ্গ : মহিলা		
403	NGW1757798	ফটো উপলব্ধ	404	KZC2538759	ফটো উপলব্ধ	405	NGW1247717	ফটো উপলব্ধ
নাম : দুর্গারানী সরকার (রাহা) স্বামীর নাম: দুলাল সরকার বাড়ির নং : n0053 বয়স : 37 লিঙ্গ : মহিলা			নাম : অরবিন্দ সরকার পিতার নাম: নগেন সরকার বাড়ির নং : n0050 বয়স : 38 লিঙ্গ : পুরুষ			নাম : সুতপা সরকার পিতার নাম: সুভাষ সরকার বাড়ির নং : n0048 বয়স : 36 লিঙ্গ : মহিলা		
406	KZC2716652	ফটো উপলব্ধ	407	NGW2249761	ফটো উপলব্ধ	408	WB/03/020/387048	ফটো উপলব্ধ
নাম : বাপী সরকার পিতার নাম: জীবন সরকার বাড়ির নং : n0081 বয়স : 38 লিঙ্গ : পুরুষ			নাম : ঋষভ সরকার পিতার নাম: প্রভাত সরকার বাড়ির নং : এন004 বয়স : 25 লিঙ্গ : পুরুষ			নাম : নগেন্দ্র চন্দ্র সরকার পিতার নাম: কিস্ট চন্দ্র সরকার বাড়ির নং : n0050 বয়স : 67 লিঙ্গ : পুরুষ		
409	NGW0934034	ফটো উপলব্ধ	410	KZC2415859	ফটো উপলব্ধ	411	YJC1257740	ফটো উপলব্ধ
নাম : পার্বতী (রায়) সরকার স্বামীর নাম: নিবাস চন্দ্র সরকার বাড়ির নং : n0048 বয়স : 38 লিঙ্গ : মহিলা			নাম : রেখা সরকার দাস স্বামীর নাম: শংকর সরকার বাড়ির নং : নং086 বয়স : 37 লিঙ্গ : মহিলা			নাম : সুমিত্রা সেন পিতার নাম: পূর্ণ সেন বাড়ির নং : এন014 বয়স : 35 লিঙ্গ : মহিলা		
412	NGW1706928	ফটো উপলব্ধ	413	NGW2523173	ফটো উপলব্ধ	414	NGW1706993	ফটো উপলব্ধ
নাম : রবি হালখোর পিতার নাম: পচুয়া হালখোর বাড়ির নং : n0029 বয়স : 34 লিঙ্গ : পুরুষ			নাম : উমা হালখোর স্বামীর নাম: পচুয়া হালখোর বাড়ির নং : n0029 বয়স : 50 লিঙ্গ : মহিলা			নাম : দুর্গী হালখোর পিতার নাম: পচুয়া হালখোর বাড়ির নং : n0029 বয়স : 32 লিঙ্গ : মহিলা		
415	NGW2894145	ফটো উপলব্ধ	416	NGW2844264	ফটো উপলব্ধ	417	NGW2900033	ফটো উপলব্ধ
নাম : প্রিয়ান্বিতা কর্মকার পিতার নাম: তরেন বাড়ির নং : ভূজারী পাড়া বয়স : 20 লিঙ্গ : মহিলা			নাম : মিনা রায় পিতার নাম: অক্ষয় রায় বাড়ির নং : এন0073 বয়স : 24 লিঙ্গ : মহিলা			নাম : নবনীতা রায় পিতার নাম: নারায়ণ রায় বাড়ির নং : পাট নং - 213 / এন0034 বয়স : 19 লিঙ্গ : মহিলা		
418	NGW2249365	ফটো উপলব্ধ	419	NEV2137313	ফটো উপলব্ধ	420	NGW1473958	ফটো উপলব্ধ
নাম : দিল্লী রায় পিতার নাম: ভবতোষ রায় বাড়ির নং : ভূজারী পাড়া বয়স : 25 লিঙ্গ : মহিলা			নাম : পম্পা রায় পিতার নাম: সুধীর রায় বাড়ির নং : এন0056 বয়স : 25 লিঙ্গ : মহিলা			নাম : রীতা রয় পিতার নাম: সতীশ চন্দ্র রায় বাড়ির নং : এন0025 বয়স : 34 লিঙ্গ : মহিলা		

421	NGW2881795	নাম : অনামিকা রায় চৌধুরী পিতার নাম: আনন্দ রায় চৌধুরী বাড়ির নং : নং174 বয়স : 20 লিঙ্গ : মহিলা	ফটো উপলব্ধ	422	NGW1851328	নাম : সুশান্ত মজুমদার পিতার নাম: প্রভাত মজুমদার বাড়ির নং : n0125 বয়স : 30 লিঙ্গ : পুরুষ	ফটো উপলব্ধ	423	WB/03/020/159569	নাম : বিন্দি (মজুমদার)মালাকার স্বামীর নাম: আশীষ মালাকার বাড়ির নং : n0125 বয়স : 50 লিঙ্গ : মহিলা	ফটো উপলব্ধ
424	NGW2294890	নাম : সৃজাতা কর্মকার রায় স্বামীর নাম: যদু কর্মকার বাড়ির নং : এন0103 বয়স : 28 লিঙ্গ : মহিলা	ফটো উপলব্ধ	425	NGW2939841	নাম : বাসুদেব কর্মকার পিতার নাম: প্রেমানন্দ কর্মকার বাড়ির নং : এন0103 বয়স : 66 লিঙ্গ : পুরুষ	ফটো উপলব্ধ	426	NGW1851385	নাম : যদু কর্মকার পিতার নাম: বাসুদেব কর্মকার বাড়ির নং : n0103 বয়স : 31 লিঙ্গ : পুরুষ	ফটো উপলব্ধ
427	NGW2062495	নাম : কুমুর দে (গুহ) স্বামীর নাম: কাঞ্চন গুহ বাড়ির নং : n0121 বয়স : 33 লিঙ্গ : মহিলা	ফটো উপলব্ধ	428	KZC2416311	নাম : কাঞ্চন গুহ পিতার নাম: দ্বীপেন্দ্র নাথ গুহ বাড়ির নং : n0121 বয়স : 46 লিঙ্গ : পুরুষ	ফটো উপলব্ধ	429	WB/03/020/387380	নাম : চঞ্চল গুহ পিতার নাম: দ্বীপেন্দ্রনাথ গুহ বাড়ির নং : n0121 বয়স : 49 লিঙ্গ : পুরুষ	ফটো উপলব্ধ
430	WB/03/020/387715	নাম : ভূপেন ঘোষ পিতার নাম: উপেন্দ্র ঘোষ বাড়ির নং : n0091 বয়স : 66 লিঙ্গ : পুরুষ	ফটো উপলব্ধ	431	KZC2149375	নাম : গোপাল ঘোষ পিতার নাম: ভূপেন্দ্র নাথ ঘোষ বাড়ির নং : n0091 বয়স : 45 লিঙ্গ : পুরুষ	ফটো উপলব্ধ	432	KZC2538783	নাম : রঞ্জু ঘোষ পিতার নাম: ভূপেন্দ্র নাথ ঘোষ বাড়ির নং : n0091 বয়স : 39 লিঙ্গ : পুরুষ	ফটো উপলব্ধ
433	WB/03/020/387638	নাম : শিখা ঘোষ স্বামীর নাম: ভূপেন ঘোষ বাড়ির নং : n0091 বয়স : 63 লিঙ্গ : মহিলা	ফটো উপলব্ধ	434	NGW2062503	নাম : প্রতিমা ঘোষ (রায়) স্বামীর নাম: গোপাল ঘোষ বাড়ির নং : n0091 বয়স : 32 লিঙ্গ : মহিলা	ফটো উপলব্ধ	435	NGW2286979	নাম : রবীন্দ্র দাস পিতার নাম: ক্ষিতিশ চন্দ্র দাস বাড়ির নং : এন0137 বয়স : 66 লিঙ্গ : পুরুষ	ফটো উপলব্ধ
436	KZC2218816	নাম : মীনা দে স্বামীর নাম: স্বরাজ দে বাড়ির নং : n0137 বয়স : 49 লিঙ্গ : মহিলা	ফটো উপলব্ধ	437	NGW2286961	নাম : সাধনা দাস স্বামীর নাম: রবীন্দ্র দাস বাড়ির নং : এন0137 বয়স : 72 লিঙ্গ : মহিলা	ফটো উপলব্ধ	438	NGW1979236	নাম : কবিতা দাস পিতার নাম: দীননাথ দাস বাড়ির নং : n0205 বয়স : 29 লিঙ্গ : মহিলা	ফটো উপলব্ধ
439	WB/03/020/387823	নাম : মুনাল দেসরকার পিতার নাম: ভূপেশ দেসরকার বাড়ির নং : n0139 বয়স : 62 লিঙ্গ : পুরুষ	ফটো উপলব্ধ	440	NGW2287019	নাম : রৌমক দে সরকার পিতার নাম: মুগাল দে সরকার বাড়ির নং : এন0139 বয়স : 25 লিঙ্গ : পুরুষ	ফটো উপলব্ধ	441	WB/03/020/387020	নাম : আরতি দেসরকার স্বামীর নাম: ভূপেশ দেসরকার বাড়ির নং : n0139 বয়স : 81 লিঙ্গ : মহিলা	ফটো উপলব্ধ
442	WB/03/020/387400	নাম : অরূপ দেসরকার পিতার নাম: ভূপেশ দেসরকার বাড়ির নং : n0139 বয়স : 51 লিঙ্গ : পুরুষ	ফটো উপলব্ধ	443	KBM1475029	নাম : ইন্দ্রানী রদে সরকার স্বামীর নাম: মুনাল রদে সরকার বাড়ির নং : n0139 বয়স : 50 লিঙ্গ : মহিলা	ফটো উপলব্ধ	444	NGW1473313	নাম : উৎপল কুমার নিয়োগী পিতার নাম: সুবোধ নিয়োগী বাড়ির নং : n0144 বয়স : 68 লিঙ্গ : পুরুষ	ফটো উপলব্ধ
445	WB/03/020/387251	নাম : জ্যোৎস্না নিয়োগী স্বামীর নাম: সুবোধ নিয়োগী বাড়ির নং : n0144 বয়স : 83 লিঙ্গ : মহিলা	ফটো উপলব্ধ	446	WB/03/020/387383	নাম : অতনুকুমার নিয়োগী পিতার নাম: অসিত কুমার নিয়োগী বাড়ির নং : n0126 বয়স : 49 লিঙ্গ : পুরুষ	ফটো উপলব্ধ	447	WB/03/020/387049	নাম : রতনসংকর নিয়োগী পিতার নাম: প্রিয়সংকর নিয়োগী বাড়ির নং : n0136 বয়স : 70 লিঙ্গ : পুরুষ	ফটো উপলব্ধ
448	WB/03/020/387262	নাম : সুমিতা নিয়োগী(দে) স্বামীর নাম: দুলাল কান্তি দে বাড়ির নং : n0144 বয়স : 68 লিঙ্গ : মহিলা	ফটো উপলব্ধ	449	NGW2701399	নাম : উত্তরা নিয়োগী পিতার নাম: উৎপল কুমার নিয়োগী বাড়ির নং : এন0144 বয়স : 37 লিঙ্গ : মহিলা	ফটো উপলব্ধ	450	KZC2416329	নাম : উত্তরা নিয়োগী পিতার নাম: রতন শঙ্কর নিয়োগী বাড়ির নং : n0136 বয়স : 39 লিঙ্গ : মহিলা	ফটো উপলব্ধ

451	MRK1483064	নাম : পারমিতা নিয়োগী (সরকার) স্বামীর নাম: অতনু কুমার নিয়োগী বাড়ির নং : n0159 বয়স : 47 লিঙ্গ : মহিলা	ফটো উপলব্ধ	452	NGW2142834	নাম : জ্যোতিকা বর্মণ রায় স্বামীর নাম: রঞ্জিত রায় বাড়ির নং : পশ্চিম ধাই পাড়া বয়স : 32 লিঙ্গ : মহিলা	ফটো উপলব্ধ	453	NGW1960806	নাম : মমতা মজুমদার (সরকার) স্বামীর নাম: স্বপন মজুমদার বাড়ির নং : n0130 বয়স : 33 লিঙ্গ : মহিলা	ফটো উপলব্ধ
454	KZC2415867	নাম : স্বপন মজুমদার পিতার নাম: ব্রজগোপাল মজুমদার বাড়ির নং : n0130 বয়স : 47 লিঙ্গ : পুরুষ	ফটো উপলব্ধ	455	NGW1706837	নাম : শিবাজী মন্ডল পিতার নাম: মতিলাল মন্ডল বাড়ির নং : n0164 বয়স : 31 লিঙ্গ : পুরুষ	ফটো উপলব্ধ	456	NGW2842078	নাম : সুমি সরকার স্বামীর নাম: শিবাজী মন্ডল বাড়ির নং : এন0164 বয়স : 23 লিঙ্গ : মহিলা	ফটো উপলব্ধ
457	KZC2657112	নাম : প্রেমানন্দ মন্ডল পিতার নাম: হরিবাসী মন্ডল বাড়ির নং : n0138 বয়স : 72 লিঙ্গ : পুরুষ	ফটো উপলব্ধ	458	NGW2434256	নাম : কম্পনা মন্ডল স্বামীর নাম: প্রেমানন্দ মন্ডল বাড়ির নং : n0138 বয়স : 59 লিঙ্গ : মহিলা	ফটো উপলব্ধ	459	WB/03/020/387557	নাম : সীমা মন্ডল স্বামীর নাম: মতিলাল মন্ডল বাড়ির নং : n0163 বয়স : 56 লিঙ্গ : মহিলা	ফটো উপলব্ধ
460	NGW1564038	নাম : প্রসেনজিৎ মন্ডল পিতার নাম: প্রেমানন্দ মন্ডল বাড়ির নং : n0138 বয়স : 33 লিঙ্গ : পুরুষ	ফটো উপলব্ধ	461	NGW2809333	নাম : রুপা মাঝি পিতার নাম: রাম নরেশ মাঝি বাড়ির নং : এন0122 বয়স : 21 লিঙ্গ : মহিলা	ফটো উপলব্ধ	462	WB/03/020/387627	নাম : সুরবালা মাঝি স্বামীর নাম: পুরন মাঝি বাড়ির নং : n0122 বয়স : 71 লিঙ্গ : মহিলা	ফটো উপলব্ধ
463	KZC2716702	নাম : টুম্পা মাঝি স্বামীর নাম: রাম নরেশ মাঝি বাড়ির নং : n0122 বয়স : 39 লিঙ্গ : মহিলা	ফটো উপলব্ধ	464	NGW2273787	নাম : পূর্ণিমা মাঝি স্বামীর নাম: শ্যামু মাঝি বাড়ির নং : এন0122 বয়স : 31 লিঙ্গ : মহিলা	ফটো উপলব্ধ	465	KZC2716694	নাম : রাম নরেশ মাঝি পিতার নাম: পুরন মাঝি বাড়ির নং : n0122 বয়স : 42 লিঙ্গ : পুরুষ	ফটো উপলব্ধ
466	KZC2728400	নাম : শ্যামু মাঝী পিতার নাম: পুরন মাঝি বাড়ির নং : n0122 বয়স : 41 লিঙ্গ : পুরুষ	ফটো উপলব্ধ	467	NGW2715456	নাম : প্রিয়ান্বিতা মালাকার পিতার নাম: আশীষ মালাকার বাড়ির নং : এন0125 বয়স : 23 লিঙ্গ : মহিলা	ফটো উপলব্ধ	468	NGW2249795	নাম : প্রশান্ত মালাকার পিতার নাম: আশীষ মালাকার বাড়ির নং : এন0125 বয়স : 25 লিঙ্গ : পুরুষ	ফটো উপলব্ধ
469	NGW2432292	নাম : বুদ্ধদেব রায় পিতার নাম: লখিয়া রায় বাড়ির নং : n0092 বয়স : 58 লিঙ্গ : পুরুষ	ফটো উপলব্ধ	470	NGW1707157	নাম : শ্যামল রায় পিতার নাম: দীনেশ রায় বাড়ির নং : n0133 বয়স : 33 লিঙ্গ : পুরুষ	ফটো উপলব্ধ	471	KZC1384353	নাম : সুবল রায় পিতার নাম: বিনোদ চন্দ্র রায় বাড়ির নং : n0134 বয়স : 44 লিঙ্গ : পুরুষ	ফটো উপলব্ধ
472	WB/03/020/390434	নাম : সমীর রায় পিতার নাম: কানাই রায় বাড়ির নং : n0094 বয়স : 50 লিঙ্গ : পুরুষ	ফটো উপলব্ধ	473	NGW2471068	নাম : চান রায় পিতার নাম: পবিত্র রায় বাড়ির নং : n0108 বয়স : 58 লিঙ্গ : পুরুষ	ফটো উপলব্ধ	474	NGW1960814	নাম : বাবুলাল রায় পিতার নাম: নৃপেন্দ্র নাথ রায় বাড়ির নং : n0119 বয়স : 32 লিঙ্গ : পুরুষ	ফটো উপলব্ধ
475	NGW1564111	নাম : রঞ্জিত রায় পিতার নাম: অতুল রায় বাড়ির নং : n0112 বয়স : 31 লিঙ্গ : পুরুষ	ফটো উপলব্ধ	476	NGW2546570	নাম : দিনেশ রায় পিতার নাম: জয়নাথ রায় বাড়ির নং : n0133 বয়স : 69 লিঙ্গ : পুরুষ	ফটো উপলব্ধ	477	NGW2513422	নাম : গীতা রায় স্বামীর নাম: উলেন রায় বাড়ির নং : n0111 বয়স : 51 লিঙ্গ : মহিলা	ফটো উপলব্ধ
478	NGW1960780	নাম : রাখাল রায় পিতার নাম: রনমোহন রায় বাড়ির নং : n0118 বয়স : 29 লিঙ্গ : পুরুষ	ফটো উপলব্ধ	479	KZC2538833	নাম : নিরঞ্জন রায় পিতার নাম: শচীন্দ্র নাথ রায় বাড়ির নং : n0131 বয়স : 44 লিঙ্গ : পুরুষ	ফটো উপলব্ধ	480	KZC2416378	নাম : করুণাবালা রায় স্বামীর নাম: ক্ষীরমোহন রায় বাড়ির নং : n0132 বয়স : 53 লিঙ্গ : মহিলা	ফটো উপলব্ধ

481 নাম : পরিতোষ রায় পিতার নাম: নিতেন্দ্র নাথ রায় বাড়ির নং : n0106 বয়স : 45 লিঙ্গ : পুরুষ	KZC1383371 ফটো উপলব্ধ	482 নাম : সুপ্রিয়া রায় পিতার নাম: অমল রায় বাড়ির নং : এন0214 বয়স : 30 লিঙ্গ : মহিলা	NGW1960798 ফটো উপলব্ধ	483 নাম : ভানুমতি রায় স্বামীর নাম: সহদেব রায় বাড়ির নং : n0102 বয়স : 56 লিঙ্গ : মহিলা	WB/03/020/387719 ফটো উপলব্ধ
484 নাম : শিল্পী রায় পিতার নাম: সহদেব রায় বাড়ির নং : n0102 বয়স : 26 লিঙ্গ : মহিলা	NGW2196715 ফটো উপলব্ধ	485 নাম : অভিষেক রায় পিতার নাম: শম্ভু রায় বাড়ির নং : এন0113 বয়স : 28 লিঙ্গ : পুরুষ	NGW2142792 ফটো উপলব্ধ	486 নাম : স্বর্ণবালা রায় স্বামীর নাম: বিনোদ রায় বাড়ির নং : n0134 বয়স : 65 লিঙ্গ : মহিলা	WB/03/020/387500 ফটো উপলব্ধ
487 নাম : ধনবালা রায় স্বামীর নাম: তুলেন্দ্র রায় বাড়ির নং : n0110 বয়স : 56 লিঙ্গ : মহিলা	NGW2521045 ফটো উপলব্ধ	488 নাম : জয়ীতা রায় স্বামীর নাম: দুলাল রায় বাড়ির নং : n0131 বয়স : 34 লিঙ্গ : মহিলা	NGW1960863 ফটো উপলব্ধ	489 নাম : তারা রায় পিতার নাম: পবিত্র রায় বাড়ির নং : n0108 বয়স : 55 লিঙ্গ : পুরুষ	NGW2493583 ফটো উপলব্ধ
490 নাম : প্রবীর রায় পিতার নাম: দুলাল রায় বাড়ির নং : 12 বয়স : 34 লিঙ্গ : পুরুষ	NGW1473081 ফটো উপলব্ধ	491 নাম : দিপালী রায়(দাস) স্বামীর নাম: রতন রায় বাড়ির নং : n0131 বয়স : 42 লিঙ্গ : মহিলা	KZC2475622 ফটো উপলব্ধ	492 নাম : যুথিকা রায় পিতার নাম: বুদ্ধ দেব রায় বাড়ির নং : N0092 বয়স : 28 লিঙ্গ : মহিলা	NGW2168086 ফটো উপলব্ধ
493 নাম : প্রিয়া রায় পিতার নাম: উমেশ রায় বাড়ির নং : এন0096 বয়স : 24 লিঙ্গ : মহিলা	NGW2701449 ফটো উপলব্ধ	494 নাম : বীনা রায় স্বামীর নাম: বাপী রায় বাড়ির নং : N0109 বয়স : 30 লিঙ্গ : মহিলা	NGW2142842 ফটো উপলব্ধ	495 নাম : শিখা রায় স্বামীর নাম: সতেন্দ্র রায় বাড়ির নং : n0115 বয়স : 39 লিঙ্গ : মহিলা	KZC2716728 ফটো উপলব্ধ
496 নাম : শেফালী রায় স্বামীর নাম: শম্ভু রায় বাড়ির নং : n0113 বয়স : 39 লিঙ্গ : মহিলা	KZC2716736 ফটো উপলব্ধ	497 নাম : অনিতা রায় স্বামীর নাম: ধীরেন্দ্র রায় বাড়ির নং : n0100 বয়স : 59 লিঙ্গ : মহিলা	NGW1960897 ফটো উপলব্ধ	498 নাম : মহাদেব রায় পিতার নাম: সুসেন রায় বাড়ির নং : n0102 বয়স : 55 লিঙ্গ : পুরুষ	WB/03/020/387229 ফটো উপলব্ধ
499 নাম : সোনা রায় পিতার নাম: দেবারু রায় বাড়ির নং : n0095 বয়স : 29 লিঙ্গ : পুরুষ	NGW2062438 ফটো উপলব্ধ	500 নাম : সুরবালা রায় স্বামীর নাম: দুলাল রায় বাড়ির নং : n0099 বয়স : 60 লিঙ্গ : মহিলা	NGW2436095 ফটো উপলব্ধ	501 নাম : কল্পনা রায় স্বামীর নাম: বিমল রায় বাড়ির নং : n0100 বয়স : 53 লিঙ্গ : মহিলা	NGW2505725 ফটো উপলব্ধ
502 নাম : সন্ধ্যা রায় স্বামীর নাম: অমল রায় বাড়ির নং : n0101 বয়স : 50 লিঙ্গ : মহিলা	NGW2431302 ফটো উপলব্ধ	503 নাম : অলক রায় পিতার নাম: সহদেব রায় বাড়ির নং : এন0102 বয়স : 31 লিঙ্গ : পুরুষ	NGW1707231 ফটো উপলব্ধ	504 নাম : প্রতিমা রায় স্বামীর নাম: সহদেব রায় বাড়ির নং : n0102 বয়স : 32 লিঙ্গ : মহিলা	NGW1707132 ফটো উপলব্ধ
505 নাম : পূর্ণা রায় পিতার নাম: সুসেন রায় বাড়ির নং : n0102 বয়স : 41 লিঙ্গ : পুরুষ	KZC2657179 ফটো উপলব্ধ	506 নাম : বিমলা রায় স্বামীর নাম: হৃদয়নাথ রায় বাড়ির নং : n0104 বয়স : 59 লিঙ্গ : মহিলা	WB/03/020/387653 ফটো উপলব্ধ	507 নাম : বনো রায় স্বামীর নাম: ফনি রায় বাড়ির নং : n0114 বয়স : 56 লিঙ্গ : মহিলা	NGW2434769 ফটো উপলব্ধ
508 নাম : চম্পাবালা রায় স্বামীর নাম: তপন রায় বাড়ির নং : n0131 বয়স : 40 লিঙ্গ : মহিলা	KZC2416352 ফটো উপলব্ধ	509 নাম : দুলাল রায় পিতার নাম: শচীন্দ্র নাথ রায় বাড়ির নং : n0131 বয়স : 44 লিঙ্গ : পুরুষ	KZC1384718 ফটো উপলব্ধ	510 নাম : শঙ্কর রায় পিতার নাম: শচীন্দ্র নাথ রায় বাড়ির নং : n0131 বয়স : 38 লিঙ্গ : পুরুষ	KZC2716751 ফটো উপলব্ধ

511 নাম : উদয় রায় পিতার নাম: উলেন রায় বাড়ির নং : n0111 বয়স : 28 লিঙ্গ : পুরুষ	NGW2062446 ফটো উপলব্ধ	512 নাম : সত্যজিৎ রায় পিতার নাম: অমল রায় বাড়ির নং : n0101 বয়স : 28 লিঙ্গ : পুরুষ	NGW2062453 ফটো উপলব্ধ	513 নাম : বুলবুল রায় পিতার নাম: রতিকান্ত রায় বাড়ির নং : n0097 বয়স : 42 লিঙ্গ : পুরুষ	KZC2149409 ফটো উপলব্ধ
514 নাম : সঞ্জিৎ রায় পিতার নাম: বিমল রায় বাড়ির নং : n0100 বয়স : 31 লিঙ্গ : পুরুষ	NGW1851336 ফটো উপলব্ধ	515 নাম : মাধবী রায় পিতার নাম: মহাদেব রায় বাড়ির নং : এন0102 বয়স : 22 লিঙ্গ : মহিলা	NGW2763571 ফটো উপলব্ধ	516 নাম : রেনুকা রায় স্বামীর নাম: সঞ্জিৎ রায় বাড়ির নং : n0098 বয়স : 36 লিঙ্গ : মহিলা	NGW1247816 ফটো উপলব্ধ
517 নাম : সঞ্জয় রায় পিতার নাম: বিমল রায় বাড়ির নং : n0100 বয়স : 33 লিঙ্গ : পুরুষ	NGW1564061 ফটো উপলব্ধ	518 নাম : সুফলা রায় স্বামীর নাম: অতুল রায় বাড়ির নং : n0112 বয়স : 50 লিঙ্গ : মহিলা	KZC2416360 ফটো উপলব্ধ	519 নাম : গীতা রায় স্বামীর নাম: পূর্ণ রায় বাড়ির নং : n0102 বয়স : 34 লিঙ্গ : মহিলা	NGW1851369 ফটো উপলব্ধ
520 নাম : অনিতা রায় স্বামীর নাম: বিশারু রায় বাড়ির নং : n0098 বয়স : 56 লিঙ্গ : মহিলা	NGW2489565 ফটো উপলব্ধ	521 নাম : বিমল রায় পিতার নাম: চিকা রায় বাড়ির নং : n0100 বয়স : 61 লিঙ্গ : পুরুষ	NGW2505717 ফটো উপলব্ধ	522 নাম : মালঞ্চ রায় স্বামীর নাম: দিপক রায় বাড়ির নং : n0106 বয়স : 46 লিঙ্গ : মহিলা	KZC2143923 ফটো উপলব্ধ
523 নাম : দিপক রায় পিতার নাম: নীতেন্দ্র নাথ রায় বাড়ির নং : n0106 বয়স : 50 লিঙ্গ : পুরুষ	KZC1324177 ফটো উপলব্ধ	524 নাম : ভবতোষ রায় পিতার নাম: নীতেন্দ্র নাথ রায় বাড়ির নং : n0106 বয়স : 42 লিঙ্গ : পুরুষ	KZC2149417 ফটো উপলব্ধ	525 নাম : রীনা রায় পিতার নাম: অতুল রায় বাড়ির নং : এন0112 বয়স : 22 লিঙ্গ : মহিলা	NGW2754497 ফটো উপলব্ধ
526 নাম : চৈতালি রায় স্বামীর নাম: ভবতোষ রায় বাড়ির নং : এন0106 বয়স : 37 লিঙ্গ : মহিলা	NGW2715407 ফটো উপলব্ধ	527 নাম : উপিনা রায় স্বামীর নাম: সীতেন রায় বাড়ির নং : n0142 বয়স : 41 লিঙ্গ : মহিলা	KZC2416394 ফটো উপলব্ধ	528 নাম : বিসু রায় পিতার নাম: সুরেন রায় বাড়ির নং : n0095 বয়স : 56 লিঙ্গ : পুরুষ	NGW2433282 ফটো উপলব্ধ
529 নাম : সুশীলা রায় স্বামীর নাম: চান রায় বাড়ির নং : n0108 বয়স : 52 লিঙ্গ : মহিলা	WB/03/020/387308 ফটো উপলব্ধ	530 নাম : বাসন্তী রায় স্বামীর নাম: কুলেন্দ্র নাথ রায় বাড়ির নং : n0109 বয়স : 51 লিঙ্গ : মহিলা	NGW2431070 ফটো উপলব্ধ	531 নাম : উত্তম রায় পিতার নাম: নগেন রায় বাড়ির নং : n0135 বয়স : 54 লিঙ্গ : পুরুষ	NGW2470276 ফটো উপলব্ধ
532 নাম : ল্যাবনী রায় পিতার নাম: উপেন্দ্রনাথ রায় বাড়ির নং : এন0116 বয়স : 22 লিঙ্গ : মহিলা	NGW2756302 ফটো উপলব্ধ	533 নাম : বিমল রায় পিতার নাম: ভগীরথ রায় বাড়ির নং : n0107 বয়স : 41 লিঙ্গ : পুরুষ	KZC2415917 ফটো উপলব্ধ	534 নাম : কুলেন্দ্র নাথ রায় পিতার নাম: গনেশ রায় বাড়ির নং : n0109 বয়স : 66 লিঙ্গ : পুরুষ	NGW2431062 ফটো উপলব্ধ
535 নাম : রতিকান্ত রায় পিতার নাম: বিপিন রায় বাড়ির নং : n0097 বয়স : 76 লিঙ্গ : পুরুষ	WB/03/020/387629 ফটো উপলব্ধ	536 নাম : পম্পা রায় স্বামীর নাম: মৃত রবীন্দ্র নাথ রায় বাড়ির নং : N0128 বয়স : 35 লিঙ্গ : মহিলা	NGW2142859 ফটো উপলব্ধ	537 নাম : নিয়তী রায় স্বামীর নাম: বিমল রায় বাড়ির নং : n0141 বয়স : 45 লিঙ্গ : মহিলা	KZC2416386 ফটো উপলব্ধ
538 নাম : সুনীতা রায় স্বামীর নাম: রতিকান্ত রায় বাড়ির নং : n0097 বয়স : 63 লিঙ্গ : মহিলা	WB/03/020/387751 ফটো উপলব্ধ	539 নাম : অনিতা রায় স্বামীর নাম: নির্মল রায় বাড়ির নং : এন0107 বয়স : 49 লিঙ্গ : মহিলা	KZC2416816 ফটো উপলব্ধ	540 নাম : বিকী রায় পিতার নাম: বিমল রায় বাড়ির নং : এন0107 বয়স : 23 লিঙ্গ : পুরুষ	NGW2701498 ফটো উপলব্ধ

541 নাম : রঞ্জিত রায় পিতার নাম: চান রায় বাড়ির নং : n0108 বয়স : 31 লিঙ্গ : পুরুষ	NGW1960871 ফটো উপলব্ধ	542 নাম : বিশারু রায় পিতার নাম: চিকা রায় বাড়ির নং : n0098 বয়স : 65 লিঙ্গ : পুরুষ	NGW2493401 ফটো উপলব্ধ	543 নাম : সম্পা রায় স্বামীর নাম: পরিতোষ রায় বাড়ির নং : n0106 বয়স : 30 লিঙ্গ : মহিলা	NGW1960889 ফটো উপলব্ধ
544 নাম : বাপী রায় পিতার নাম: কুলেন্দ্র নাথ রায় বাড়ির নং : n0109 বয়স : 40 লিঙ্গ : পুরুষ	KZC2776342 ফটো উপলব্ধ	545 নাম : পুতুল রায় স্বামীর নাম: নৃপেন্দ্র নাথ রায় বাড়ির নং : n0119 বয়স : 53 লিঙ্গ : মহিলা	NGW2509610 ফটো উপলব্ধ	546 নাম : শম্ভু রায় পিতার নাম: ডিপলা রায় বাড়ির নং : n0113 বয়স : 58 লিঙ্গ : পুরুষ	NGW2548816 ফটো উপলব্ধ
547 নাম : তাপস রায় পিতার নাম: বেলা রায় বাড়ির নং : n0108 বয়স : 33 লিঙ্গ : পুরুষ	NGW1564087 ফটো উপলব্ধ	548 নাম : সঞ্জিত রায় পিতার নাম: চান রায় বাড়ির নং : n0108 বয়স : 33 লিঙ্গ : পুরুষ	NGW1564095 ফটো উপলব্ধ	549 নাম : বর্নালি রায় পিতার নাম: শম্ভু রায় বাড়ির নং : এন0113 বয়স : 21 লিঙ্গ : মহিলা	NGW2809325 ফটো উপলব্ধ
550 নাম : মিনাক্ষী রায় পিতার নাম: উত্তম রায় বাড়ির নং : n0135 বয়স : 26 লিঙ্গ : মহিলা	NGW2206449 ফটো উপলব্ধ	551 নাম : বিপ্লব রায় পিতার নাম: উমেশ রায় বাড়ির নং : n0096 বয়স : 27 লিঙ্গ : পুরুষ	NGW2196608 ফটো উপলব্ধ	552 নাম : জ্যোৎস্না রায় স্বামীর নাম: দিনেশ রায় বাড়ির নং : n0133 বয়স : 61 লিঙ্গ : মহিলা	NGW2555787 ফটো উপলব্ধ
553 নাম : নির্মল রায় পিতার নাম: ভগীরথ রায় বাড়ির নং : n0107 বয়স : 53 লিঙ্গ : পুরুষ	NGW2433456 ফটো উপলব্ধ	554 নাম : কৃষ্ণা রায় পিতার নাম: নির্মল রায় বাড়ির নং : n0107 বয়স : 26 লিঙ্গ : মহিলা	NGW2196673 ফটো উপলব্ধ	555 নাম : জয়ন্তীবালা রায় স্বামীর নাম: তারা রায় বাড়ির নং : n0108 বয়স : 52 লিঙ্গ : মহিলা	NGW2493641 ফটো উপলব্ধ
556 নাম : প্রসেনজিৎ রায় পিতার নাম: বিমল রায় বাড়ির নং : n0100 বয়স : 26 লিঙ্গ : পুরুষ	NGW2196731 ফটো উপলব্ধ	557 নাম : স্বপ্না রায় (বর্মন) স্বামীর নাম: তাপস রায় বাড়ির নং : n0108 বয়স : 29 লিঙ্গ : মহিলা	NGW2062487 ফটো উপলব্ধ	558 নাম : পঙ্কজ কুমার রায় পিতার নাম: বিশারু রায় বাড়ির নং : n0098 বয়স : 32 লিঙ্গ : পুরুষ	NGW1564053 ফটো উপলব্ধ
559 নাম : সম্পা রায় স্বামীর নাম: সুবল রায় বাড়ির নং : n0176 বয়স : 42 লিঙ্গ : মহিলা	KZC2350643 ফটো উপলব্ধ	560 নাম : মানিক রায় পিতার নাম: তারা রায় বাড়ির নং : এন0108 বয়স : 23 লিঙ্গ : পুরুষ	NGW2701415 ফটো উপলব্ধ	561 নাম : নৃপেন্দ্র নাথ রায় পিতার নাম: ধনী মোহন রায় বাড়ির নং : n0119 বয়স : 59 লিঙ্গ : পুরুষ	NGW2509644 ফটো উপলব্ধ
562 নাম : সুব্রত রায় মায়ের নাম: ভারতী রায় বাড়ির নং : এন0118 বয়স : 23 লিঙ্গ : পুরুষ	NGW2809317 ফটো উপলব্ধ	563 নাম : আরতি রায় স্বামীর নাম: উত্তম রায় বাড়ির নং : n0135 বয়স : 42 লিঙ্গ : মহিলা	KZC2538841 ফটো উপলব্ধ	564 নাম : দেববালা রায় স্বামীর নাম: উপেন রায় বাড়ির নং : n0145 বয়স : 40 লিঙ্গ : মহিলা	KZC2416410 ফটো উপলব্ধ
565 নাম : তপন রায় পিতার নাম: শচীন্দ্র নাথ রায় বাড়ির নং : n0131 বয়স : 49 লিঙ্গ : পুরুষ	WB/03/020/387825 ফটো উপলব্ধ	566 নাম : অতুল রায় পিতার নাম: ধীরেন্দ্র রায় বাড়ির নং : n0112 বয়স : 56 লিঙ্গ : পুরুষ	WB/03/020/387011 ফটো উপলব্ধ	567 নাম : ভারতী রায় স্বামীর নাম: রবীন্দ্র নাথ রায় বাড়ির নং : n0118 বয়স : 38 লিঙ্গ : মহিলা	NGW1707140 ফটো উপলব্ধ
568 নাম : রাহুল রায় মায়ের নাম: ভারতী রায় বাড়ির নং : এন0116 বয়স : 20 লিঙ্গ : পুরুষ	NGW2849610 ফটো উপলব্ধ	569 নাম : অমল রায় পিতার নাম: চিকা রায় বাড়ির নং : n0101 বয়স : 55 লিঙ্গ : পুরুষ	NGW2544039 ফটো উপলব্ধ	570 নাম : দীনবালা রায় স্বামীর নাম: ভগীরথ রায় বাড়ির নং : n0107 বয়স : 71 লিঙ্গ : মহিলা	NGW2470284 ফটো উপলব্ধ

571	NGW2062420	ফটো উপলব্ধ	572	NGW2468197	ফটো উপলব্ধ	573	WB/03/020/387373	ফটো উপলব্ধ
নাম : টুম্পা রায় পিতার নাম: দিপঙ্কর রায় বাড়ির নং : খড়িয়া বয়স : 28 লিঙ্গ : মহিলা			নাম : রুপবাবা রায় স্বামীর নাম: বেলা রায় বাড়ির নং : n0108 বয়স : 54 লিঙ্গ : মহিলা			নাম : সুভাষ রায় পিতার নাম: গোপিন রায় বাড়ির নং : n0132 বয়স : 49 লিঙ্গ : পুরুষ		
574	NGW1489525	ফটো উপলব্ধ	575	WB/03/020/387799	ফটো উপলব্ধ	576	NGW2432284	ফটো উপলব্ধ
নাম : কল্পনা রায় স্বামীর নাম: সুভাষ রায় বাড়ির নং : বয়স : 43 লিঙ্গ : মহিলা			নাম : বিনোদ রায় পিতার নাম: জয়নাথ রায় বাড়ির নং : n0134 বয়স : 73 লিঙ্গ : পুরুষ			নাম : অনিতা রায় স্বামীর নাম: বুদ্ধদেব রায় বাড়ির নং : n0092 বয়স : 54 লিঙ্গ : মহিলা		
577	NGW2196780	ফটো উপলব্ধ	578	NGW2746394	ফটো উপলব্ধ	579	NEV1443308	ফটো উপলব্ধ
নাম : অর্জুন রায় পিতার নাম: দেবারু রায় বাড়ির নং : n0095 বয়স : 26 লিঙ্গ : পুরুষ			নাম : অজয় রায় পিতার নাম: নির্মল রায় বাড়ির নং : এন0107 বয়স : 22 লিঙ্গ : পুরুষ			নাম : নিয়তি রায় (কর্মকার) স্বামীর নাম: শঙ্কর রায় বাড়ির নং : n0131 বয়স : 31 লিঙ্গ : মহিলা		
580	WB/03/020/387289	ফটো উপলব্ধ	581	NGW2532315	ফটো উপলব্ধ	582	NGW2749604	ফটো উপলব্ধ
নাম : সহদেব রায় পিতার নাম: সুশেন রায় বাড়ির নং : n0102 বয়স : 61 লিঙ্গ : পুরুষ			নাম : পুতুল রায় স্বামীর নাম: উমেশ রায় বাড়ির নং : n0096 বয়স : 51 লিঙ্গ : মহিলা			নাম : লিজা রায় পিতার নাম: উত্তম রায় বাড়ির নং : এন0135 বয়স : 22 লিঙ্গ : মহিলা		
583	KZC2415891	ফটো উপলব্ধ	584	NGW1960913	ফটো উপলব্ধ	585	KZC2415883	ফটো উপলব্ধ
নাম : সত্যেন রায় পিতার নাম: গঙ্গা রায় বাড়ির নং : n0115 বয়স : 45 লিঙ্গ : পুরুষ			নাম : কবিতা রায় স্বামীর নাম: বুদ্ধদেব রায় বাড়ির নং : n0117 বয়স : 35 লিঙ্গ : মহিলা			নাম : প্রতিমা রায় স্বামীর নাম: সমীর রায় বাড়ির নং : n0094 বয়স : 42 লিঙ্গ : মহিলা		
586	KZC2657138	ফটো উপলব্ধ	587	NGW2463917	ফটো উপলব্ধ	588	NGW1851344	ফটো উপলব্ধ
নাম : বুদ্ধদেব রায় পিতার নাম: রসমোহন রায় বাড়ির নং : n0117 বয়স : 42 লিঙ্গ : পুরুষ			নাম : বেলা রায় পিতার নাম: পবিত্র রায় বাড়ির নং : n0108 বয়স : 60 লিঙ্গ : পুরুষ			নাম : সুশান্ত রায় মায়ের নাম: স্বপ্না রায় বাড়ির নং : n0116 বয়স : 32 লিঙ্গ : পুরুষ		
589	NGW2861144	ফটো উপলব্ধ	590	NGW2753184	ফটো উপলব্ধ	591	NGW1564103	ফটো উপলব্ধ
নাম : মনীষা রায় পিতার নাম: মহাদেব রায় বাড়ির নং : এন0102 বয়স : 20 লিঙ্গ : মহিলা			নাম : জ্যোত্স্না রায় পিতার নাম: সত্যেন রায় বাড়ির নং : এন0115 বয়স : 23 লিঙ্গ : মহিলা			নাম : আপন রায় পিতার নাম: কুলেন্দ্র নাথ রায় বাড়ির নং : n0109 বয়স : 32 লিঙ্গ : পুরুষ		
592	NGW2460210	ফটো উপলব্ধ	593	NGW1247808	ফটো উপলব্ধ	594	NGW2750917	ফটো উপলব্ধ
নাম : দেবারু রায় পিতার নাম: সুরেন রায় বাড়ির নং : n0095 বয়স : 61 লিঙ্গ : পুরুষ			নাম : স্বপন রায় পিতার নাম: খগেন্দ্র নাথ রায় বাড়ির নং : n0093 বয়স : 40 লিঙ্গ : পুরুষ			নাম : বিপ্লব রায় পিতার নাম: ফনি রায় বাড়ির নং : এন0114 বয়স : 23 লিঙ্গ : পুরুষ		
595	NGW2434777	ফটো উপলব্ধ	596	NGW2499911	ফটো উপলব্ধ	597	WB/03/020/387287	ফটো উপলব্ধ
নাম : ফনি রায় পিতার নাম: ডিপলা রায় বাড়ির নং : n0114 বয়স : 63 লিঙ্গ : পুরুষ			নাম : পূরনবালা রায় স্বামীর নাম: নগেন রায় বাড়ির নং : n0116 বয়স : 76 লিঙ্গ : মহিলা			নাম : উলেন রায় পিতার নাম: গনেশ রায় বাড়ির নং : n0111 বয়স : 61 লিঙ্গ : পুরুষ		
598	NGW2521094	ফটো উপলব্ধ	599	NGW1707223	ফটো উপলব্ধ	600	NGW2295038	ফটো উপলব্ধ
নাম : তুলেন রায় পিতার নাম: খগেন্দ্র নাথ রায় বাড়ির নং : n0110 বয়স : 63 লিঙ্গ : পুরুষ			নাম : মধুমিতা রায় পিতার নাম: উলেন রায় বাড়ির নং : n0111 বয়স : 31 লিঙ্গ : মহিলা			নাম : ক্ষীর মোহন রায় অন্যান্য: করুণা রায় বাড়ির নং : এন0132 বয়স : 58 লিঙ্গ : পুরুষ		

601	KZC0084814	নাম : স্বপ্না রায় স্বামীর নাম: নির্মল রায় বাড়ির নং : n0116 বয়স : 51 লিঙ্গ : মহিলা	ফটো উপলব্ধ	602	NGW2062412	নাম : অপূর্ব রায় পিতার নাম: দুলাল রায় বাড়ির নং : n0099 বয়স : 29 লিঙ্গ : পুরুষ	ফটো উপলব্ধ	603	NGW2701464	নাম : সুনীতা রায় পিতার নাম: সমীর রায় বাড়ির নং : এন0094 বয়স : 23 লিঙ্গ : মহিলা	ফটো উপলব্ধ
604	NGW1851393	নাম : পলাশ রায় পিতার নাম: শংকর রায় বাড়ির নং : n0128 বয়স : 30 লিঙ্গ : পুরুষ	ফটো উপলব্ধ	605	KZC2776375	নাম : জয়ন্তী রায় পিতার নাম: দুলাল রায় বাড়ির নং : n0099 বয়স : 37 লিঙ্গ : মহিলা	ফটো উপলব্ধ	606	NGW1564079	নাম : মনো রায় পিতার নাম: হৃদয় নাথ রায় বাড়ির নং : n0104 বয়স : 32 লিঙ্গ : পুরুষ	ফটো উপলব্ধ
607	WB/03/020/387426	নাম : রতন রায় পিতার নাম: শচীন্দ্র নাথ রায় বাড়ির নং : n0131 বয়স : 51 লিঙ্গ : পুরুষ	ফটো উপলব্ধ	608	WB/03/020/387224	নাম : গীতা রায় স্বামীর নাম: শঙ্কর রায় বাড়ির নং : n0128 বয়স : 59 লিঙ্গ : মহিলা	ফটো উপলব্ধ	609	NGW1707207	নাম : রাজা রায় পিতার নাম: তুলেন রায় বাড়ির নং : n0110 বয়স : 36 লিঙ্গ : পুরুষ	ফটো উপলব্ধ
610	NGW2590818	নাম : সুপ্রিয়া রায় পিতার নাম: তপন রায় বাড়ির নং : 123 বয়স : 24 লিঙ্গ : মহিলা	ফটো উপলব্ধ	611	KZC2776383	নাম : বুলু রায় পিতার নাম: রতিকান্ত রায় বাড়ির নং : n0097 বয়স : 38 লিঙ্গ : পুরুষ	ফটো উপলব্ধ	612	KZC2716744	নাম : রানা রায় পিতার নাম: ফনি রায় বাড়ির নং : n0114 বয়স : 37 লিঙ্গ : পুরুষ	ফটো উপলব্ধ
613	NGW1564046	নাম : মানিক রায় পিতার নাম: দেবাকু রায় বাড়ির নং : n0095 বয়স : 32 লিঙ্গ : পুরুষ	ফটো উপলব্ধ	614	NGW1473123	নাম : বাবুসোনা রায় পিতার নাম: নুপেন্দ্র নাথ রায় বাড়ির নং : n0119 বয়স : 36 লিঙ্গ : পুরুষ	ফটো উপলব্ধ	615	NGW1707199	নাম : সরস্বতী রায় পিতার নাম: তুলেন রায় বাড়ির নং : n0110 বয়স : 33 লিঙ্গ : মহিলা	ফটো উপলব্ধ
616	WB/03/020/387703	নাম : প্রতিমা রায় স্বামীর নাম: নিতেন্দ্র নাথ রায় বাড়ির নং : n0106 বয়স : 66 লিঙ্গ : মহিলা	ফটো উপলব্ধ	617	NGW2433274	নাম : উর্মিলা রায় স্বামীর নাম: দেবাকু রায় বাড়ির নং : n0095 বয়স : 55 লিঙ্গ : মহিলা	ফটো উপলব্ধ	618	NGW2287027	নাম : চুমকী রায় স্বামীর নাম: মনো রায় বাড়ির নং : এন0104 বয়স : 26 লিঙ্গ : মহিলা	ফটো উপলব্ধ
619	NGW2196756	নাম : ভাগ্য রায় পিতার নাম: সীতেন্দ্র রায় বাড়ির নং : n0105 বয়স : 27 লিঙ্গ : পুরুষ	ফটো উপলব্ধ	620	WB/03/020/387084	নাম : গোপিন রায় পিতার নাম: জয়নাথ রায় বাড়ির নং : n0132 বয়স : 76 লিঙ্গ : পুরুষ	ফটো উপলব্ধ	621	NGW1247832	নাম : বাপন রায় পিতার নাম: কুলেন নাথ রায় বাড়ির নং : n0109 বয়স : 38 লিঙ্গ : পুরুষ	ফটো উপলব্ধ
622	KZC2538791	নাম : সুভাষ রায় পিতার নাম: গঙ্গা রায় বাড়ির নং : n0115 বয়স : 42 লিঙ্গ : পুরুষ	ফটো উপলব্ধ	623	NGW2841955	নাম : পাপন রায় পিতার নাম: সমীর রায় বাড়ির নং : এন0094 বয়স : 21 লিঙ্গ : পুরুষ	ফটো উপলব্ধ	624	NGW2433290	নাম : সমারী রায় স্বামীর নাম: সুরেন রায় বাড়ির নং : n0095 বয়স : 86 লিঙ্গ : মহিলা	ফটো উপলব্ধ
625	WB/03/020/387498	নাম : চরিত্রা রায় স্বামীর নাম: গোপিন রায় বাড়ির নং : n0132 বয়স : 70 লিঙ্গ : মহিলা	ফটো উপলব্ধ	626	NGW2434702	নাম : সীতেন্দ্র নাথ রায় পিতার নাম: হরিমোহন রায় বাড়ির নং : n0105 বয়স : 63 লিঙ্গ : পুরুষ	ফটো উপলব্ধ	627	WB/03/020/387642	নাম : শেফালী রায় স্বামীর নাম: খগেন্দ্র নাথ রায় বাড়ির নং : n0093 বয়স : 76 লিঙ্গ : মহিলা	ফটো উপলব্ধ
628	NGW2809366	নাম : অন্তরা রায় পিতার নাম: তপন রায় বাড়ির নং : এন0131 বয়স : 21 লিঙ্গ : মহিলা	ফটো উপলব্ধ	629	NGW2434199	নাম : উপেন্দ্র নাথ রায় পিতার নাম: পলটন রায় বাড়ির নং : n0116 বয়স : 63 লিঙ্গ : পুরুষ	ফটো উপলব্ধ	630	WB/03/020/387660	নাম : কান্দুরী রায় স্বামীর নাম: পতিয়া রায় বাড়ির নং : n0116 বয়স : 76 লিঙ্গ : মহিলা	ফটো উপলব্ধ

631 নাম : সম্পা রায়(সাহানী) স্বামীর নাম: সুভাষ রায় বাড়ির নং : n0115 বয়স : 44 লিঙ্গ : মহিলা	KZC2285963 ফটো উপলব্ধ	632 নাম : জবা রায় পিতার নাম: সত্যেন রায় বাড়ির নং : এন0115 বয়স : 20 লিঙ্গ : মহিলা	NGW2892685 ফটো উপলব্ধ	633 নাম : নির্মল সরকার পিতার নাম: হরিকান্ত সরকার বাড়ির নং : n0124 বয়স : 55 লিঙ্গ : পুরুষ	KZC2657146 ফটো উপলব্ধ
634 নাম : শাশ্বত সরকার পিতার নাম: খোকন সরকার বাড়ির নং : n0127 বয়স : 30 লিঙ্গ : পুরুষ	NGW1960905 ফটো উপলব্ধ	635 নাম : সবিতা মন্ডল (সরকার) স্বামীর নাম: পরিতোষ সরকার বাড়ির নং : n0123 বয়স : 43 লিঙ্গ : মহিলা	NGW1851377 ফটো উপলব্ধ	636 নাম : বিমল পাল পিতার নাম: নগেন্দ্র পাল বাড়ির নং : এন0127 বয়স : 42 লিঙ্গ : পুরুষ	NGW2701472 ফটো উপলব্ধ
637 নাম : মিতু সরকার স্বামীর নাম: স্বপন সরকার বাড়ির নং : n0129 বয়স : 61 লিঙ্গ : মহিলা	NGW2435170 ফটো উপলব্ধ	638 নাম : ননীবালা সরকার স্বামীর নাম: হরিকান্ত সরকার বাড়ির নং : n0124 বয়স : 81 লিঙ্গ : মহিলা	WB/03/020/387791 ফটো উপলব্ধ	639 নাম : মাস্পী পাল সরকার স্বামীর নাম: বিমল পাল বাড়ির নং : n0127 বয়স : 37 লিঙ্গ : মহিলা	NGW1473297 ফটো উপলব্ধ
640 নাম : চম্পা সরকার স্বামীর নাম: নির্মল সরকার বাড়ির নং : n0124 বয়স : 43 লিঙ্গ : মহিলা	KZC2776318 ফটো উপলব্ধ	641 নাম : সুজয় সরকার পিতার নাম: স্বপন সরকার বাড়ির নং : n0129 বয়স : 29 লিঙ্গ : পুরুষ	NGW1960830 ফটো উপলব্ধ	642 নাম : খোকন সরকার পিতার নাম: শিবনাথ সরকার বাড়ির নং : n0127 বয়স : 59 লিঙ্গ : পুরুষ	NGW2847317 ফটো উপলব্ধ
643 নাম : অঞ্জলি সরকার স্বামীর নাম: খোকন সরকার বাড়ির নং : n0127 বয়স : 54 লিঙ্গ : মহিলা	NGW2847325 ফটো উপলব্ধ	644 নাম : শঙ্কর সরকার পিতার নাম: শিবনাথ সরকার বাড়ির নং : n0140 বয়স : 56 লিঙ্গ : পুরুষ	NGW2809283 ফটো উপলব্ধ	645 নাম : পিঙ্কি সরকার পিতার নাম: পরিতোষ সরকার বাড়ির নং : এন0123 বয়স : 25 লিঙ্গ : মহিলা	NGW2249845 ফটো উপলব্ধ
646 নাম : পূজা সরকার পিতার নাম: নির্মল কুমার সরকার বাড়ির নং : এন 0128 বয়স : 21 লিঙ্গ : মহিলা	NGW2809374 ফটো উপলব্ধ	647 নাম : সঞ্জয় সরকার পিতার নাম: স্বপন সরকার বাড়ির নং : এন0129 বয়স : 25 লিঙ্গ : পুরুষ	NGW2249829 ফটো উপলব্ধ	648 নাম : পরিতোষ সরকার পিতার নাম: নীলকান্ত সরকার বাড়ির নং : n0123 বয়স : 50 লিঙ্গ : পুরুষ	NGW2527745 ফটো উপলব্ধ
649 নাম : শুভম সরকার পিতার নাম: পরিতোষ সরকার বাড়ির নং : এন0123 বয়স : 22 লিঙ্গ : পুরুষ	NGW2750875 ফটো উপলব্ধ	650 নাম : কল্পক সরকার পিতার নাম: শঙ্কর সরকার বাড়ির নং : এন0086 বয়স : 23 লিঙ্গ : পুরুষ	NGW2701365 ফটো উপলব্ধ	651 নাম : পায়েল সরকার পিতার নাম: নির্মল সরকার বাড়ির নং : n0124 বয়স : 24 লিঙ্গ : মহিলা	NGW2590792 ফটো উপলব্ধ
652 নাম : লক্ষ্মী সরকার পিতার নাম: পরিতোষ সরকার বাড়ির নং : n0123 বয়স : 28 লিঙ্গ : মহিলা	NGW2062461 ফটো উপলব্ধ	653 নাম : রিমি দে পিতার নাম: স্বরাজ দে বাড়ির নং : ধাই পাড়া বয়স : 19 লিঙ্গ : মহিলা	NGW2914380 ফটো উপলব্ধ	654 নাম : জ্যোতিকা রায় পিতার নাম: বিধান রায় বাড়ির নং : এন0018 বয়স : 22 লিঙ্গ : মহিলা	NGW2822310 ফটো উপলব্ধ
655 নাম : করণ রায় পিতার নাম: লাটে রবীন্দ্র নাথ রায় বাড়ির নং : মন্ডল ঘাট বয়স : 19 লিঙ্গ : পুরুষ	NGW2939007 ফটো উপলব্ধ				





বিধানসভা নির্বাচনক্ষেত্রের নং, নাম : 17-জলপাইগুড়ি
1- সংযোজন তালিকা 2 (28-02-2026 06-04-2026)

656	1	NGW2944833
নাম : সর্বশ্রম ভৌমিক পিতার নাম: সুশান্ত কুমার ভৌমিক বাড়ির নং : এন0058 বয়স : 18 লিঙ্গ : পুরুষ		ফটো উপলব্ধ

নির্বাচক সংখ্যার সারসংক্ষেপ :

A) নির্বাচকের সংখ্যা :

	নির্বাচক তালিকার প্রকৃতি	নির্বাচক তালিকার পরিচিতি :	নির্বাচকের সংখ্যা :				
			পুরুষ	মহিলা	তৃতীয় লিঙ্গ	মোট	
I	মূল তালিকা	মূল তালিকা	বিশেষ নিবিড় সংশোধন ২০২৬ এর চূড়ান্ত ভোটার তালিকার সহিত 06-04-2026 তারিখ অবধি সংশোধিত নির্বাচক তালিকা	328	327	0	655
II	1- সংযোজন তালিকা	সংযোজনী 1	বিশেষ সংক্ষিপ্ত সংশোধন 2026	0	0	0	0
		সংযোজনী 2	ধারাবাহিক সংশোধন 2026	1	0	0	1
		মোট		1	0	0	1
III	2- বিয়োজন তালিকা	সংযোজনী 1	বিশেষ সংক্ষিপ্ত সংশোধন 2026	5	5	0	10
		সংযোজনী 2	ধারাবাহিক সংশোধন 2026	0	0	0	0
		মোট		5	5	0	10
IV	'লিঙ্গ ক্ষেত্রের' পরিবর্তনের কারণে পার্থক্য			0	0	0	0
V	বিচারপ্রক্রিয়ার অধীনস্থ			0	0	0	0
VI	বিচার বিভাগীয় আধিকারিক কর্তৃক বিচারপূর্বক নিষ্পত্তির পর বিয়োজিত			0	0	0	0
নির্বাচকের মোট সংখ্যা (I+II-III+IV-V-VI)				324	322	0	646

B) ক্রটি সংশোধনের সংখ্যা :

নির্বাচক তালিকার প্রকৃতি	নির্বাচক তালিকার পরিচিতি :	ক্রটি সংশোধনের সংখ্যা :
সংযোজনী 1	বিশেষ সংক্ষিপ্ত সংশোধন 2026	0
সংযোজনী 2	ধারাবাহিক সংশোধন 2026	0
	মোট	0

নির্বাচক নিবন্ধন আধিকারিকের স্বাক্ষর

E-মৃত, S-স্থানান্তরিত, R-একাধিকবার অন্তর্ভুক্ত, M-নিখোঁজ, Q-যোগ্য নহে