



## নির্বাচক তালিকা 2026 S25 পশ্চিমবঙ্গ

বিধানসভা নির্বাচনক্ষেত্রের নং, নাম ও সংরক্ষণের স্থিতি : 17 - জলপাইগুড়ি (তপশীলি জাতি)		অংশ নং : 255			
বিধানসভা নির্বাচনক্ষেত্রটি যে লোকসভা নির্বাচনক্ষেত্রের / ক্ষেত্রসমূহের অন্তর্ভুক্ত তার নং, নাম ও সংরক্ষণ স্থিতি : 3 - জলপাইগুড়ি (তপশীলি জাতি)					
1. সংশোধনের পূর্ণ বিবরণ					
সংশোধনের বৎসর :	2026	নির্বাচক তালিকার পরিচিতি : বিশেষ নিবিড় সংশোধন ২০২৬ এর চূড়ান্ত ভোটার তালিকার সহিত 06-04-2026 তারিখ অবধি সংশোধিত নির্বাচক তালিকা			
ভিত্তি তারিখ :	01-01-2026				
সংশোধনের প্রকৃতি :	ধারাবাহিক সংশোধন 2026				
প্রকাশনার তারিখ :	06-04-2026				
2. অংশ ও নির্বাচনী এলাকার পূর্ণ বিবরণ :					
অংশের ভাগ নং ও নাম :					
1-বোনা পাড়া (উত্তর অংশ)			প্রধান শহর/গ্রাম	: বেরুবাড়ী	
2-সর্দার পাড়া (উত্তর অংশ)			ওয়ার্ড	:	
3-সরকার পাড়া (উত্তর অংশ)			থানা	: কোতয়ালী	
4-বড় দিঘী (উত্তর অংশ)			গ্রাম পঞ্চগায়েত	: খারিজা বেরুবাড়ী 2	
5-পেটভাতা (উত্তর অংশ)			ব্লক	: সদর, জলপাইগুড়ি	
			মহকুমা	: সদর, জলপাইগুড়ি	
			জেলা	: জলপাইগুড়ি	
			পিন	: 735132	
3. ভোট গ্রহন কেন্দ্রের পূর্ণ বিবরণ :					
ভোট গ্রহন কেন্দ্রের নং, নাম :		ভোট গ্রহন কেন্দ্রের শ্রেণী :		গ্রামীণ	
255 - সরকার পাড়া প্রাইমারী স্কুল		এই অংশে সহায়ক ভোটগ্রহন কেন্দ্রের সংখ্যা		0	
ভোট গ্রহন কেন্দ্রের ঠিকানা :		:			
সরকার পাড়া প্রাইমারী স্কুল, সরকারপাড়া					
4. নির্বাচকের সংখ্যা :					
প্রথম ক্রমিক নং	শেষ ক্রমিক নং	মোট সংখ্যা			
		পুরুষ	মহিলা	তৃতীয় লিঙ্গ	মোট
1	647	333	312	0	645

নির্বাচক নিবন্ধন আধিকারিকের স্বাক্ষর

Nazri Naksha

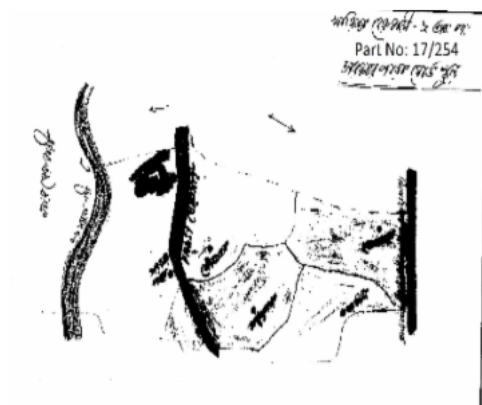

Google Map View

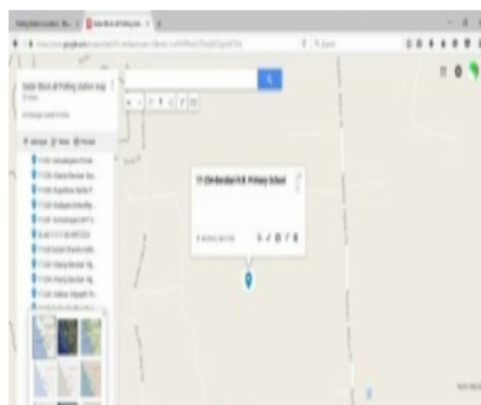

Polling Station Building Front View



Polling Station Front View



Cad View

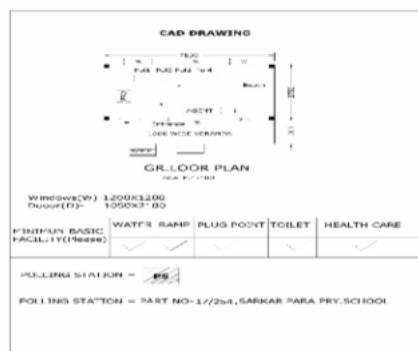

Key MAP View

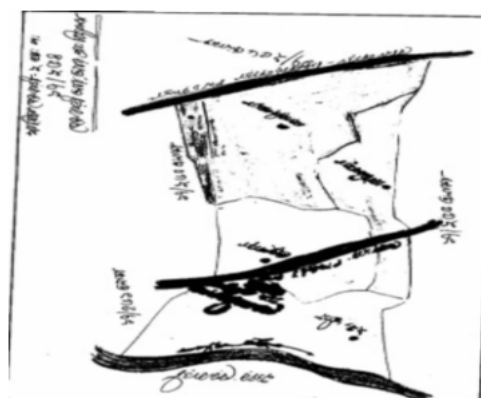

1	KZC0088989	ফটো উপলব্ধ	নাম : প্রমিলা রায় স্বামীর নাম: সতীশ চন্দ্র রায় বাড়ির নং : n0188 বয়স : 57 লিঙ্গ : মহিলা	2	KZC0089037	ফটো উপলব্ধ	নাম : সতীশ চন্দ্র রায় পিতার নাম: রসরাম রায় বাড়ির নং : n0188 বয়স : 77 লিঙ্গ : পুরুষ	3	NGW2240570	ফটো উপলব্ধ	নাম : জয়ন্ত বিশ্বাস পিতার নাম: বীরেন বিশ্বাস বাড়ির নং : সরকার পাড়া বয়স : 25 লিঙ্গ : পুরুষ
4	WB/03/020/480236	ফটো উপলব্ধ	নাম : দেবারু রায় মায়ের নাম: ভচক রায় বাড়ির নং : n0012 বয়স : 67 লিঙ্গ : মহিলা	5	NGW2240562	ফটো উপলব্ধ	নাম : রূপম রায় পিতার নাম: জ্যোতিষ চন্দ্র রায় বাড়ির নং : নং 0157 বয়স : 25 লিঙ্গ : পুরুষ	6	NGW1483049	ফটো উপলব্ধ	নাম : সহদেব রায় পিতার নাম: সতীশ চন্দ্র রায় বাড়ির নং : n0185 বয়স : 33 লিঙ্গ : পুরুষ
7	KZC2454478	ফটো উপলব্ধ	নাম : তাপস রায় পিতার নাম: তরনী কান্ত রায় বাড়ির নং : n0005 বয়স : 43 লিঙ্গ : পুরুষ	8	NGW2177996	ফটো উপলব্ধ	নাম : অনিতা রায় স্বামীর নাম: যতিন রায় বাড়ির নং : n0216 বয়স : 29 লিঙ্গ : মহিলা	9	NGW2422467	ফটো উপলব্ধ	নাম : সুরেশ রায় পিতার নাম: ভচক রায় বাড়ির নং : n0019 বয়স : 68 লিঙ্গ : পুরুষ
10	NGW1383603	ফটো উপলব্ধ	নাম : নমিতা রায় স্বামীর নাম: চন্দন রায় বাড়ির নং : n0021 বয়স : 36 লিঙ্গ : মহিলা	11	NGW2574994	ফটো উপলব্ধ	নাম : কমলা রায় স্বামীর নাম: তরনী কান্ত রায় বাড়ির নং : n0005 বয়স : 63 লিঙ্গ : মহিলা	12	NGW2240497	ফটো উপলব্ধ	নাম : মহা নন্দ রায় পিতার নাম: সাকাল রায় বাড়ির নং : নং 0177 বয়স : 26 লিঙ্গ : পুরুষ
13	NGW2370716	ফটো উপলব্ধ	নাম : সনেকা রায় স্বামীর নাম: ক্ষীতেন্দ্র রায় বাড়ির নং : n0004 বয়স : 60 লিঙ্গ : মহিলা	14	WB/03/020/483466	ফটো উপলব্ধ	নাম : মহেন্দ্রনাথ রায় পিতার নাম: সহদেব রায় বাড়ির নং : n0002 বয়স : 66 লিঙ্গ : পুরুষ	15	KZC2182012	ফটো উপলব্ধ	নাম : রতিন রায় পিতার নাম: ক্ষীতেন্দ্র রায় বাড়ির নং : n0004 বয়স : 44 লিঙ্গ : পুরুষ
16	NGW1579531	ফটো উপলব্ধ	নাম : দিত্য রায় পিতার নাম: সীতেন রায় বাড়ির নং : n0003 বয়স : 34 লিঙ্গ : পুরুষ	17	NGW1383611	ফটো উপলব্ধ	নাম : তুলে রায় স্বামীর নাম: শ্যামল রায় বাড়ির নং : n0022 বয়স : 35 লিঙ্গ : মহিলা	18	WB/03/020/480237	ফটো উপলব্ধ	নাম : সরস্বতী রায় স্বামীর নাম: দেবারু রায় বাড়ির নং : n0011 বয়স : 62 লিঙ্গ : মহিলা
19	NGW2422632	ফটো উপলব্ধ	নাম : সুমিত্রা রায় স্বামীর নাম: সীতেন রায় বাড়ির নং : n0003 বয়স : 56 লিঙ্গ : মহিলা	20	WB/03/020/483458	ফটো উপলব্ধ	নাম : বাসন্তী রায় স্বামীর নাম: মহেন্দ্রনাথ রায় বাড়ির নং : n0002 বয়স : 57 লিঙ্গ : মহিলা	21	KZC2787794	ফটো উপলব্ধ	নাম : যতিন রায় পিতার নাম: ক্ষীতেন্দ্র রায় বাড়ির নং : n0004 বয়স : 41 লিঙ্গ : পুরুষ
22	KZC2787844	ফটো উপলব্ধ	নাম : রতন রায় পিতার নাম: মহেন্দ্র নাথ রায় বাড়ির নং : n0002 বয়স : 37 লিঙ্গ : পুরুষ	23	NGW1869650	ফটো উপলব্ধ	নাম : বাপি রায় পিতার নাম: সীতেন রায় বাড়ির নং : n0003 বয়স : 30 লিঙ্গ : পুরুষ	24	KZC2787802	ফটো উপলব্ধ	নাম : চম্পা রায় স্বামীর নাম: রতিন রায় বাড়ির নং : n0004 বয়স : 35 লিঙ্গ : মহিলা
25	KZC0088682	ফটো উপলব্ধ	নাম : সরবালা রায় স্বামীর নাম: সন্তরাম রায় বাড়ির নং : n0007 বয়স : 76 লিঙ্গ : মহিলা	26	KJC2737773	ফটো উপলব্ধ	নাম : রঞ্জিত রায় পিতার নাম: সান্তরাম রায় বাড়ির নং : n0013 বয়স : 39 লিঙ্গ : পুরুষ	27	NGW1973973	ফটো উপলব্ধ	নাম : তপন রায় পিতার নাম: দেবারু রায় বাড়ির নং : n0012 বয়স : 29 লিঙ্গ : পুরুষ
28	WB/03/020/483601	ফটো উপলব্ধ	নাম : সীতেন রায় পিতার নাম: দেবেন্দ্র নাথ রায় বাড়ির নং : n0003 বয়স : 63 লিঙ্গ : পুরুষ	29	NGW2422475	ফটো উপলব্ধ	নাম : বুধেশ্বরী রায় স্বামীর নাম: সুরেশ রায় বাড়ির নং : n0017 বয়স : 68 লিঙ্গ : মহিলা	30	NGW1383561	ফটো উপলব্ধ	নাম : রত্না রায় স্বামীর নাম: রঞ্জিত রায় বাড়ির নং : n0018 বয়স : 38 লিঙ্গ : মহিলা



31	NGW2607547	ফটো উপলব্ধ
নাম : বিপুল রায় পিতার নাম: অসিত রায় বাড়ির নং : N00114 বয়স : 24 লিঙ্গ : পুরুষ		

32	NGW2178044	ফটো উপলব্ধ
নাম : কম্পনা রায় স্বামীর নাম: দিত্য রায় বাড়ির নং : n0217 বয়স : 33 লিঙ্গ : মহিলা		

33	NGW2733012	ফটো উপলব্ধ
নাম : সুমিতা রায় স্বামীর নাম: তপন রায় বাড়ির নং : এন0012 বয়স : 25 লিঙ্গ : মহিলা		

34	KZC2454544	ফটো উপলব্ধ
নাম : হেমলতা সরকার স্বামীর নাম: চঞ্চল সরকার বাড়ির নং : n0009 বয়স : 41 লিঙ্গ : মহিলা		

35	NGW1482934	ফটো উপলব্ধ
নাম : তাপস রায় পিতার নাম: সতীশ চন্দ্র রায় বাড়ির নং : এন0188 বয়স : 35 লিঙ্গ : পুরুষ		



36 নাম : দিবাকর বিশ্বাস পিতার নাম: হরিদাস বিশ্বাস বাড়ির নং : N0065 বয়স : 24 লিঙ্গ : পুরুষ	NGW2607646 ফটো উপলব্ধ	37 নাম : পিংকী রায় পিতার নাম: সহদেব রায় বাড়ির নং : নং 0185 বয়স : 29 লিঙ্গ : মহিলা	NGW2240661 ফটো উপলব্ধ	38 নাম : সম্পা রায় স্বামীর নাম: মুণাল রায় বাড়ির নং : n0036 বয়স : 35 লিঙ্গ : মহিলা	NGW1727049 ফটো উপলব্ধ
39 নাম : বাসন্তী রায় স্বামীর নাম: জীতেন্দ্র নাথ রায় বাড়ির নং : n0026 বয়স : 66 লিঙ্গ : মহিলা	NGW2422640 ফটো উপলব্ধ	40 নাম : দিশ্তী রায় পিতার নাম: অন্নপ্রসাদ রায় বাড়ির নং : এন0026 বয়স : 21 লিঙ্গ : মহিলা	NGW2796498 ফটো উপলব্ধ	41 নাম : বিকাশ রায় পিতার নাম: ললিত রায় বাড়ির নং : n0032 বয়স : 39 লিঙ্গ : পুরুষ	KZC2455541 ফটো উপলব্ধ
42 নাম : মুনাল রায় পিতার নাম: জীতেন্দ্র নাথ রায় বাড়ির নং : n0026 বয়স : 38 লিঙ্গ : পুরুষ	KZC2788008 ফটো উপলব্ধ	43 নাম : দিলীপ রায় পিতার নাম: অন্নপ্রসাদ রায় বাড়ির নং : এন0125 বয়স : 26 লিঙ্গ : পুরুষ	NGW2178010 ফটো উপলব্ধ	44 নাম : নিরোবালা রায় স্বামীর নাম: অন্নপ্রসাদ রায় বাড়ির নং : n0026 বয়স : 40 লিঙ্গ : মহিলা	NGW2075810 ফটো উপলব্ধ
45 নাম : অন্নপ্রসাদ রায় পিতার নাম: জীতেন্দ্র নাথ রায় বাড়ির নং : n0026 বয়স : 51 লিঙ্গ : পুরুষ	NGW2571172 ফটো উপলব্ধ	46 নাম : কার্তিক রায় পিতার নাম: অন্নপ্রসাদ রায় বাড়ির নং : এন0026 বয়স : 22 লিঙ্গ : পুরুষ	NGW2733210 ফটো উপলব্ধ	47 নাম : সাবিত্রী সরকার মায়ের নাম: নাগেবালা সরকার বাড়ির নং : এন0086 বয়স : 32 লিঙ্গ : মহিলা	NGW2733053 ফটো উপলব্ধ

48	NGW2796464	ফটো উপলব্ধ	49	KZC2726602	ফটো উপলব্ধ	50	KZC2549186	ফটো উপলব্ধ
নাম : শিবেন্দ্রনাথ নাথ রায় পিতার নাম: গজেন্দ্র নাথ রায় বাড়ির নং : সরকার পাড়া বয়স : 70 লিঙ্গ : পুরুষ			নাম : মৃত্যুঞ্জয় রায় পিতার নাম: শিবেন্দ্র নাথ রায় বাড়ির নং : n0101 বয়স : 37 লিঙ্গ : পুরুষ			নাম : নূপুর রায় পিতার নাম: শিবেন্দ্র নাথ রায় বাড়ির নং : n0101 বয়স : 39 লিঙ্গ : মহিলা		
51	WB/03/020/483337	ফটো উপলব্ধ	52	NGW2831675	ফটো উপলব্ধ	53	NGW2422509	ফটো উপলব্ধ
নাম : রেনুকা রায় স্বামীর নাম: শিবেন্দ্রনাথ রায় বাড়ির নং : n0101 বয়স : 61 লিঙ্গ : মহিলা			নাম : তাপস সরকার পিতার নাম: উত্তম সরকার বাড়ির নং : এন0070 বয়স : 20 লিঙ্গ : পুরুষ			নাম : জগদীশ সরকার পিতার নাম: যোগেন্দ্র সরকার বাড়ির নং : n0110 বয়স : 59 লিঙ্গ : পুরুষ		
54	NGW2607828	ফটো উপলব্ধ	55	NGW2380533	ফটো উপলব্ধ	56	NGW2075836	ফটো উপলব্ধ
নাম : হীরা সরকার অন্যান্য: দৈক্ষনাথ সরকার বাড়ির নং : n0110 বয়স : 24 লিঙ্গ : পুরুষ			নাম : যোগেন্দ্রনাথ সরকার পিতার নাম: মনোহর সরকার বাড়ির নং : n0110 বয়স : 96 লিঙ্গ : পুরুষ			নাম : নীরেন সরকার পিতার নাম: দৈক্ষ নাথ সরকার বাড়ির নং : n0110 বয়স : 28 লিঙ্গ : পুরুষ		
57	NGW1254101	ফটো উপলব্ধ	58	NGW1869791	ফটো উপলব্ধ	59	KZC2182665	ফটো উপলব্ধ
নাম : কুমারেশ সরকার পিতার নাম: নখিন সরকার বাড়ির নং : n0110 বয়স : 41 লিঙ্গ : পুরুষ			নাম : সম্পা সরকার স্বামীর নাম: জগদীশ সরকার বাড়ির নং : n0110 বয়স : 35 লিঙ্গ : মহিলা			নাম : হরিপদ সরকার পিতার নাম: যোগেন্দ্র নাথ সরকার বাড়ির নং : n0110 বয়স : 56 লিঙ্গ : পুরুষ		
60	KZC2455624	ফটো উপলব্ধ	61	NGW2379311	ফটো উপলব্ধ	62	NGW2379287	ফটো উপলব্ধ
নাম : ভারতী সরকার স্বামীর নাম: দিলীপ সরকার বাড়ির নং : n0110 বয়স : 41 লিঙ্গ : মহিলা			নাম : হেনা সরকার স্বামীর নাম: নাখীন সরকার বাড়ির নং : n0110 বয়স : 63 লিঙ্গ : মহিলা			নাম : নখিন সরকার পিতার নাম: মনোহর সরকার বাড়ির নং : n0110 বয়স : 76 লিঙ্গ : পুরুষ		
63	NGW2422350	ফটো উপলব্ধ	64	KZC2455657	ফটো উপলব্ধ	65	NGW2371417	ফটো উপলব্ধ
নাম : সাবিত্রী সরকার স্বামীর নাম: বীরেন সরকার বাড়ির নং : n0110 বয়স : 66 লিঙ্গ : মহিলা			নাম : ললিতা সরকার স্বামীর নাম: হরিপদ সরকার বাড়ির নং : n0110 বয়স : 39 লিঙ্গ : মহিলা			নাম : দিলীপ সরকার পিতার নাম: যোগেন্দ্র নাথ সরকার বাড়ির নং : n0110 বয়স : 54 লিঙ্গ : পুরুষ		
66	NGW2883361	ফটো উপলব্ধ	67	NGW1394584	ফটো উপলব্ধ	68	NGW1727064	ফটো উপলব্ধ
নাম : রাজু সরকার পিতার নাম: হরিপদ সরকার বাড়ির নং : নং110 বয়স : 21 লিঙ্গ : পুরুষ			নাম : সুমিত্রা অধিকারী পিতার নাম: অজ মোহন অধিকারী বাড়ির নং : n0197 বয়স : 36 লিঙ্গ : মহিলা			নাম : সঞ্চিতা রায় (চক্রবর্তী) স্বামীর নাম: জিমুত চক্রবর্তী বাড়ির নং : n0111 বয়স : 32 লিঙ্গ : মহিলা		
69	NGW1727072	ফটো উপলব্ধ	70	NGW1869692	ফটো উপলব্ধ	71	NGW1869783	ফটো উপলব্ধ
নাম : হেরম্ব চক্রবর্তী পিতার নাম: জিমুত চক্রবর্তী বাড়ির নং : n0111 বয়স : 32 লিঙ্গ : পুরুষ			নাম : কল্যান চক্রবর্তী পিতার নাম: জিমুত চক্রবর্তী বাড়ির নং : n0111 বয়স : 32 লিঙ্গ : পুরুষ			নাম : কৌষল্যা চক্রবর্তী(রায়) স্বামীর নাম: হেরম্ব চক্রবর্তী বাড়ির নং : n0111 বয়স : 31 লিঙ্গ : মহিলা		
72	WB/03/020/483733	ফটো উপলব্ধ	73	FKG3350766	ফটো উপলব্ধ	74	NGW1586981	ফটো উপলব্ধ
নাম : জিমুত চক্রবর্তী পিতার নাম: গোপাল চক্রবর্তী বাড়ির নং : n0111 বয়স : 57 লিঙ্গ : পুরুষ			নাম : শীলা দাস পিতার নাম: সুপ্রকাশ দাস বাড়ির নং : এন0127 বয়স : 36 লিঙ্গ : মহিলা			নাম : তিলকা দাস সরকার স্বামীর নাম: অরুণ সরকার বাড়ির নং : n0186 বয়স : 35 লিঙ্গ : মহিলা		
75	NGW1383801	ফটো উপলব্ধ	76	NGW2390755	ফটো উপলব্ধ	77	NGW2414936	ফটো উপলব্ধ
নাম : বিশ্বনাথ বর্মন পিতার নাম: নবকুমার বর্মন বাড়ির নং : n0081 বয়স : 41 লিঙ্গ : পুরুষ			নাম : আরতী বর্মন স্বামীর নাম: নবকুমার বর্মন বাড়ির নং : n0081 বয়স : 56 লিঙ্গ : মহিলা			নাম : বাসন্তী বর্মন স্বামীর নাম: মোহিনী বর্মন বাড়ির নং : n0100 বয়স : 57 লিঙ্গ : মহিলা		

78 নাম : পৌরি রায়(বর্মন) স্বামীর নাম: নলিনী বর্মন বাড়ির নং : n0100 বয়স : 46 লিঙ্গ : মহিলা	KZC2737831 ফটো উপলব্ধ	79 নাম : চিত্তরঞ্জন বর্মন পিতার নাম: যতীন্দ্র নাথ বর্মন বাড়ির নং : n0106 বয়স : 38 লিঙ্গ : পুরুষ	KZC2726586 ফটো উপলব্ধ	80 নাম : কুমুম বর্মন স্বামীর নাম: সুজিত বর্মন বাড়ির নং : n0103 বয়স : 51 লিঙ্গ : মহিলা	NGW2376416 ফটো উপলব্ধ
81 নাম : বাপী বর্মন পিতার নাম: সুজিত বর্মন বাড়ির নং : n0103 বয়স : 35 লিঙ্গ : পুরুষ	NGW1482983 ফটো উপলব্ধ	82 নাম : সুজিত বর্মন পিতার নাম: দেবেন বর্মন বাড়ির নং : n0103 বয়স : 60 লিঙ্গ : পুরুষ	NGW2376408 ফটো উপলব্ধ	83 নাম : সরোদিনী বর্মন স্বামীর নাম: মলিন বর্মন বাড়ির নং : n0102 বয়স : 56 লিঙ্গ : মহিলা	WB/03/020/483320 ফটো উপলব্ধ
84 নাম : সুমিত্রা বর্মন স্বামীর নাম: সুকুমার বর্মন বাড়ির নং : n0105 বয়স : 38 লিঙ্গ : মহিলা	NGW1383868 ফটো উপলব্ধ	85 নাম : নলিনী বর্মন পিতার নাম: মোহিনী বর্মন বাড়ির নং : n0100 বয়স : 58 লিঙ্গ : পুরুষ	WB/03/020/483514 ফটো উপলব্ধ	86 নাম : অতীন বর্মন পিতার নাম: দেবেন্দ্রনাথ বর্মন বাড়ির নং : n0105 বয়স : 66 লিঙ্গ : পুরুষ	NGW2536837 ফটো উপলব্ধ
87 নাম : সুশান্ত বর্মন পিতার নাম: মলিন বর্মন বাড়ির নং : n0102 বয়স : 33 লিঙ্গ : পুরুষ	NGW1579812 ফটো উপলব্ধ	88 নাম : ভারতী বর্মন স্বামীর নাম: কমলেশ বর্মন বাড়ির নং : এন0103 বয়স : 24 লিঙ্গ : মহিলা	NGW2654226 ফটো উপলব্ধ	89 নাম : কমলেশ বর্মন পিতার নাম: সুজিত বর্মন বাড়ির নং : n0103 বয়স : 32 লিঙ্গ : পুরুষ	NGW1727080 ফটো উপলব্ধ
90 নাম : মলিন বর্মন পিতার নাম: দেবেন্দ্র নাথ বর্মন বাড়ির নং : n0102 বয়স : 64 লিঙ্গ : পুরুষ	WB/03/020/483162 ফটো উপলব্ধ	91 নাম : সুকুমার বর্মন পিতার নাম: অতিন বর্মন বাড়ির নং : n0105 বয়স : 37 লিঙ্গ : পুরুষ	KZC2788065 ফটো উপলব্ধ	92 নাম : প্রতিমা বর্মন স্বামীর নাম: বিশ্বনাথ বর্মন বাড়ির নং : n0189 বয়স : 40 লিঙ্গ : মহিলা	KZC2393874 ফটো উপলব্ধ
93 নাম : যতীন্দ্র নাথ বর্মন পিতার নাম: দেবেন বর্মন বাড়ির নং : n0106 বয়স : 74 লিঙ্গ : পুরুষ	NGW2391456 ফটো উপলব্ধ	94 নাম : দিপালী বর্মন (রায়) স্বামীর নাম: চিত্তরঞ্জন বর্মন বাড়ির নং : n0106 বয়স : 39 লিঙ্গ : মহিলা	HZK2326916 ফটো উপলব্ধ	95 নাম : লিপা বর্মন পিতার নাম: নলিনী বর্মন বাড়ির নং : এন0100 বয়স : 23 লিঙ্গ : মহিলা	NGW2654242 ফটো উপলব্ধ
96 নাম : সঞ্জিত বর্মন পিতার নাম: অতিন বর্মন বাড়ির নং : n0105 বয়স : 38 লিঙ্গ : পুরুষ	KZC2737823 ফটো উপলব্ধ	97 নাম : জগদীশ বর্মন পিতার নাম: নলিনী বর্মন বাড়ির নং : এন0125 বয়স : 26 লিঙ্গ : পুরুষ	NGW2269405 ফটো উপলব্ধ	98 নাম : বীনা রায় স্বামীর নাম: নীরেন রায় বাড়ির নং : n0106 বয়স : 63 লিঙ্গ : মহিলা	NGW2178093 ফটো উপলব্ধ
99 নাম : রোহিনী বর্মন পিতার নাম: মোহিনী বর্মন বাড়ির নং : n0100 বয়স : 52 লিঙ্গ : পুরুষ	NGW2389575 ফটো উপলব্ধ	100 নাম : সুধী বর্মন স্বামীর নাম: অতীন বর্মন বাড়ির নং : n0105 বয়স : 61 লিঙ্গ : মহিলা	NGW2536985 ফটো উপলব্ধ	101 নাম : মনু রায় পিতার নাম: নীরেন রায় বাড়ির নং : সরকার পাড়া বয়স : 33 লিঙ্গ : পুরুষ	NGW2607513 ফটো উপলব্ধ
102 নাম : কম্পনা বিশ্বাস স্বামীর নাম: বীরেন বিশ্বাস বাড়ির নং : n0080 বয়স : 51 লিঙ্গ : মহিলা	NGW2371037 ফটো উপলব্ধ	103 নাম : মিতালি বিশ্বাস পিতার নাম: সুশীল বিশ্বাস বাড়ির নং : এন0066 বয়স : 23 লিঙ্গ : মহিলা	NGW2733111 ফটো উপলব্ধ	104 নাম : অনিমা বিশ্বাস স্বামীর নাম: সঞ্জিব বিশ্বাস বাড়ির নং : n0068 বয়স : 34 লিঙ্গ : মহিলা	NGW1869726 ফটো উপলব্ধ
105 নাম : ক্ষীরোদ বিশ্বাস পিতার নাম: প্রকাশচন্দ্র বিশ্বাস বাড়ির নং : n0069 বয়স : 56 লিঙ্গ : পুরুষ	NGW2369494 ফটো উপলব্ধ	106 নাম : প্রদীপ কুমার বিশ্বাস পিতার নাম: দীনেশ বিশ্বাস বাড়ির নং : n0065 বয়স : 46 লিঙ্গ : পুরুষ	KZC1329242 ফটো উপলব্ধ	107 নাম : বিনোদ বিশ্বাস পিতার নাম: প্রকাশ বিশ্বাস বাড়ির নং : n0069 বয়স : 63 লিঙ্গ : পুরুষ	NGW2848836 ফটো উপলব্ধ

108	WB/03/020/483311	ফটো উপলব্ধ	109	WB/03/020/483316	ফটো উপলব্ধ	110	KZC2182467	ফটো উপলব্ধ
নাম : নিরোদ বিশ্বাস পিতার নাম: প্রকাশচন্দ্র বিশ্বাস বাড়ির নং : n0069 বয়স : 51 লিঙ্গ : পুরুষ			নাম : সুভদ্রা বিশ্বাস স্বামীর নাম: মনোমোহন বিশ্বাস বাড়ির নং : n0066 বয়স : 76 লিঙ্গ : মহিলা			নাম : মায়ী বিশ্বাস মল্লিক স্বামীর নাম: হরিদাস বিশ্বাস বাড়ির নং : n0065 বয়স : 44 লিঙ্গ : মহিলা		
111	WB/03/020/483725	ফটো উপলব্ধ	112	NGW2075877	ফটো উপলব্ধ	113	WB/03/020/483315	ফটো উপলব্ধ
নাম : জীবনচন্দ্র বিশ্বাস পিতার নাম: মনমোহন বিশ্বাস বাড়ির নং : n0066 বয়স : 55 লিঙ্গ : পুরুষ			নাম : বলরাম বিশ্বাস পিতার নাম: বিশ্ব নাথ বিশ্বাস বাড়ির নং : n0068 বয়স : 28 লিঙ্গ : পুরুষ			নাম : উষা বিশ্বাস স্বামীর নাম: সুশীল বিশ্বাস বাড়ির নং : n0066 বয়স : 53 লিঙ্গ : মহিলা		
114	NGW1974047	ফটো উপলব্ধ	115	WB/03/020/483482	ফটো উপলব্ধ	116	KZC2454890	ফটো উপলব্ধ
নাম : কাকলী বিশ্বাস পিতার নাম: সুশীল বিশ্বাস বাড়ির নং : n0066 বয়স : 32 লিঙ্গ : মহিলা			নাম : ননী বিশ্বাস পিতার নাম: প্রকাশচন্দ্র বিশ্বাস বাড়ির নং : n0069 বয়স : 49 লিঙ্গ : পুরুষ			নাম : মালতী বিশ্বাস (মল্লিক) স্বামীর নাম: নীরোদ বিশ্বাস বাড়ির নং : n0069 বয়স : 47 লিঙ্গ : মহিলা		
117	NGW2379428	ফটো উপলব্ধ	118	NGW2369486	ফটো উপলব্ধ	119	NGW2075893	ফটো উপলব্ধ
নাম : বিরেন বিশ্বাস পিতার নাম: মনমোহন বিশ্বাস বাড়ির নং : n0080 বয়স : 65 লিঙ্গ : পুরুষ			নাম : রীনা দাস বিশ্বাস স্বামীর নাম: ক্ষিরোদ বিশ্বাস বাড়ির নং : n0069 বয়স : 56 লিঙ্গ : মহিলা			নাম : ইতি বিশ্বাস পিতার নাম: গুশিল বিশ্বাস বাড়ির নং : n0066 বয়স : 28 লিঙ্গ : মহিলা		
120	WB/03/020/483020	ফটো উপলব্ধ	121	NGW2831642	ফটো উপলব্ধ	122	NGW2831683	ফটো উপলব্ধ
নাম : যোগমায়া বিশ্বাস স্বামীর নাম: সন্তোষ বিশ্বাস বাড়ির নং : n0067 বয়স : 62 লিঙ্গ : মহিলা			নাম : জয়ন্ত বিশ্বাস পিতার নাম: রুক্মিণী বিশ্বাস বাড়ির নং : এন0063 বয়স : 21 লিঙ্গ : পুরুষ			নাম : জয়ন্ত বিশ্বাস পিতার নাম: সঞ্জীব বিশ্বাস বাড়ির নং : এন0068 বয়স : 21 লিঙ্গ : পুরুষ		
123	WB/03/020/483440	ফটো উপলব্ধ	124	NGW1727114	ফটো উপলব্ধ	125	NGW1727106	ফটো উপলব্ধ
নাম : কুমুমরানী বিশ্বাস স্বামীর নাম: বিশ্বনাথ বিশ্বাস বাড়ির নং : n0068 বয়স : 56 লিঙ্গ : মহিলা			নাম : সাগরিকা মন্ডল বিশ্বাস স্বামীর নাম: ননী বিশ্বাস বাড়ির নং : n0069 বয়স : 40 লিঙ্গ : মহিলা			নাম : মান্নিপ বিশ্বাস স্বামীর নাম: প্রদীপ কুমার বিশ্বাস বাড়ির নং : n0065 বয়স : 32 লিঙ্গ : মহিলা		
126	WB/03/020/483638	ফটো উপলব্ধ	127	KZC0902346	ফটো উপলব্ধ	128	NGW2831659	ফটো উপলব্ধ
নাম : রুক্মিণী বিশ্বাস পিতার নাম: সুরেশ বিশ্বাস বাড়ির নং : n0063 বয়স : 57 লিঙ্গ : পুরুষ			নাম : সুজাতা বিশ্বাস স্বামীর নাম: রনজিত বিশ্বাস বাড়ির নং : n0064 বয়স : 50 লিঙ্গ : মহিলা			নাম : প্রভা বিশ্বাস পিতার নাম: রুক্মিণী বিশ্বাস বাড়ির নং : এন0063 বয়স : 27 লিঙ্গ : মহিলা		
129	NGW2376630	ফটো উপলব্ধ	130	WB/03/020/483314	ফটো উপলব্ধ	131	KZC1329234	ফটো উপলব্ধ
নাম : হরিদাস বিশ্বাস পিতার নাম: দীনেশ চন্দ্র বিশ্বাস বাড়ির নং : n0065 বয়স : 58 লিঙ্গ : পুরুষ			নাম : সুশীল বিশ্বাস পিতার নাম: মনোমোহন বিশ্বাস বাড়ির নং : n0066 বয়স : 58 লিঙ্গ : পুরুষ			নাম : শংকর চন্দ্র বিশ্বাস পিতার নাম: সন্তোষ বিশ্বাস বাড়ির নং : n0067 বয়স : 47 লিঙ্গ : পুরুষ		
132	WB/03/020/483439	ফটো উপলব্ধ	133	KZC2454882	ফটো উপলব্ধ	134	NGW2422392	ফটো উপলব্ধ
নাম : মঞ্জু বিশ্বাস স্বামীর নাম: বিনোদ বিশ্বাস বাড়ির নং : n0069 বয়স : 56 লিঙ্গ : মহিলা			নাম : সঞ্জীব বিশ্বাস পিতার নাম: বিশ্বনাথ বিশ্বাস বাড়ির নং : n0068 বয়স : 43 লিঙ্গ : পুরুষ			নাম : রনজিত বিশ্বাস পিতার নাম: রমেশ বিশ্বাস বাড়ির নং : n0064 বয়স : 55 লিঙ্গ : পুরুষ		
135	WB/03/020/483630	ফটো উপলব্ধ	136	NGW2178028	ফটো উপলব্ধ	137	NGW2178002	ফটো উপলব্ধ
নাম : নিত্যানন্দ বিশ্বাস পিতার নাম: মহেন্দ্র বিশ্বাস বাড়ির নং : n0062 বয়স : 66 লিঙ্গ : পুরুষ			নাম : সমির বিশ্বাস পিতার নাম: বিনোদ বিশ্বাস বাড়ির নং : n0069 বয়স : 26 লিঙ্গ : পুরুষ			নাম : হারাধন বিশ্বাস পিতার নাম: নিরোদ বিশ্বাস বাড়ির নং : n0069 বয়স : 26 লিঙ্গ : পুরুষ		

138	NGW2863462	নাম : মানবিক বিশ্বাস পিতার নাম: ক্ষীরোদ বিশ্বাস বাড়ির নং : এন0069 বয়স : 20 লিঙ্গ : পুরুষ	ফটো উপলব্ধ	139	WB/03/020/483248	নাম : বিশ্বনাথ বিশ্বাস পিতার নাম: প্রকাশ চন্দ্র বিশ্বাস বাড়ির নং : n0068 বয়স : 65 লিঙ্গ : পুরুষ	ফটো উপলব্ধ	140	NGW2168888	নাম : শুভঙ্কর বিশ্বাস পিতার নাম: হরিদাস বিশ্বাস বাড়ির নং : N0065 বয়স : 27 লিঙ্গ : পুরুষ	ফটো উপলব্ধ
141	WB/03/020/483351	নাম : সুভাষচন্দ্র বিশ্বাস পিতার নাম: দিনেশচন্দ্র বিশ্বাস বাড়ির নং : n0065 বয়স : 62 লিঙ্গ : পুরুষ	ফটো উপলব্ধ	142	NGW1579846	নাম : তপন কুমার বিশ্বাস পিতার নাম: বিশ্বনাথ বিশ্বাস বাড়ির নং : n0068 বয়স : 33 লিঙ্গ : পুরুষ	ফটো উপলব্ধ	143	WB/03/020/483341	নাম : সুচিত্রা বিশ্বাস স্বামীর নাম: কামিনী বিশ্বাস বাড়ির নং : n0063 বয়স : 56 লিঙ্গ : মহিলা	ফটো উপলব্ধ
144	NGW2376622	নাম : সুরোবালা বিশ্বাস স্বামীর নাম: ক্ষীরোদ চন্দ্র বিশ্বাস বাড়ির নং : n0065 বয়স : 79 লিঙ্গ : মহিলা	ফটো উপলব্ধ	145	WB/03/020/483475	নাম : সন্ধ্যা বিশ্বাস স্বামীর নাম: নিত্যানন্দ বিশ্বাস বাড়ির নং : n0062 বয়স : 55 লিঙ্গ : মহিলা	ফটো উপলব্ধ	146	WB/03/020/483342	নাম : রেখা বিশ্বাস স্বামীর নাম: সুভাষচন্দ্র বিশ্বাস বাড়ির নং : n0065 বয়স : 57 লিঙ্গ : মহিলা	ফটো উপলব্ধ
147	NGW2178077	নাম : সুচিত্রা বিশ্বাস (রায়) স্বামীর নাম: তপন কুমার বিশ্বাস বাড়ির নং : n0220 বয়স : 28 লিঙ্গ : মহিলা	ফটো উপলব্ধ	148	NGW1974021	নাম : কমল মজুমদার পিতার নাম: সুশীল মজুমদার বাড়ির নং : n0058 বয়স : 29 লিঙ্গ : পুরুষ	ফটো উপলব্ধ	149	NGW2768836	নাম : মনসা মজুমদার স্বামীর নাম: সুশীল মজুমদার বাড়ির নং : n0058 বয়স : 55 লিঙ্গ : মহিলা	ফটো উপলব্ধ
150	WB/03/020/483131	নাম : যমুনা মজুমদার স্বামীর নাম: রাজমোহন মজুমদার বাড়ির নং : n0058 বয়স : 76 লিঙ্গ : মহিলা	ফটো উপলব্ধ	151	NGW1383777	নাম : অমল মজুমদার পিতার নাম: সুশীল মজুমদার বাড়ির নং : n0058 বয়স : 38 লিঙ্গ : পুরুষ	ফটো উপলব্ধ	152	KZC2549178	নাম : পরিতোষ মজুমদার পিতার নাম: রাজ মোহন মজুমদার বাড়ির নং : n0058 বয়স : 49 লিঙ্গ : পুরুষ	ফটো উপলব্ধ
153	NGW1861350	নাম : মালতী সরকার স্বামীর নাম: কমল মজুমদার বাড়ির নং : এন0058 বয়স : 30 লিঙ্গ : মহিলা	ফটো উপলব্ধ	154	KZC2788081	নাম : আরতী মজুমদার স্বামীর নাম: পরিতোষ মজুমদার বাড়ির নং : n0058 বয়স : 36 লিঙ্গ : মহিলা	ফটো উপলব্ধ	155	WB/03/020/483657	নাম : সুশীল মজুমদার পিতার নাম: রাজমোহন মজুমদার বাড়ির নং : n0058 বয়স : 61 লিঙ্গ : পুরুষ	ফটো উপলব্ধ
156	TJR1018241	নাম : অনামিকা মজুমদার(মন্ডল) স্বামীর নাম: অমল মজুমদার বাড়ির নং : n0058 বয়স : 37 লিঙ্গ : মহিলা	ফটো উপলব্ধ	157	NGW2388106	নাম : বাদল রায় পিতার নাম: নগেন রায় বাড়ির নং : n0071 বয়স : 57 লিঙ্গ : পুরুষ	ফটো উপলব্ধ	158	NGW2371318	নাম : অজিত রায় পিতার নাম: অতুল রায় বাড়ির নং : n0061 বয়স : 41 লিঙ্গ : পুরুষ	ফটো উপলব্ধ
159	KZC2788107	নাম : কৃষ্ণ রায় পিতার নাম: কামিনী রায় বাড়ির নং : n0083 বয়স : 37 লিঙ্গ : পুরুষ	ফটো উপলব্ধ	160	KZC2788172	নাম : পরিতোষ রায় পিতার নাম: পূর্ণচন্দ্র রায় বাড়ির নং : n0113 বয়স : 39 লিঙ্গ : পুরুষ	ফটো উপলব্ধ	161	NGW2075844	নাম : সত্যেন রায় পিতার নাম: ক্ষিতীশ রায় বাড়ির নং : n0117 বয়স : 30 লিঙ্গ : পুরুষ	ফটো উপলব্ধ
Q 162	NGW2075976	নাম : বিশ্বনাথ রায় পিতার নাম: মাধব রায় বাড়ির নং : বয়স : 62 লিঙ্গ : পুরুষ	ফটো উপলব্ধ	163	NGW2654234	নাম : নবকৃষ্ণ রায় পিতার নাম: স্বপন কুমার রায় বাড়ির নং : এন0151 বয়স : 24 লিঙ্গ : পুরুষ	ফটো উপলব্ধ	164	NGW2607596	নাম : নমিতা রায় স্বামীর নাম: গোপেশ রায় বাড়ির নং : N0115 বয়স : 26 লিঙ্গ : মহিলা	ফটো উপলব্ধ
165	NGW2153385	নাম : বিবেকানন্দ রায় পিতার নাম: সুশীল রায় বাড়ির নং : N0176 বয়স : 27 লিঙ্গ : পুরুষ	ফটো উপলব্ধ	166	KZC2455012	নাম : সুশীল রায় পিতার নাম: সতীশ চন্দ্র রায় বাড়ির নং : n0108 বয়স : 49 লিঙ্গ : পুরুষ	ফটো উপলব্ধ	167	NGW1254093	নাম : হেমন্ত রায় পিতার নাম: মহেন্দ্র নাথ রায় বাড়ির নং : n0089 বয়স : 35 লিঙ্গ : পুরুষ	ফটো উপলব্ধ

168	NGW1727023	ফটো উপলব্ধ	169	NGW1107895	ফটো উপলব্ধ	170	WB/03/020/483402	ফটো উপলব্ধ
নাম : পায়েল রায় স্বামীর নাম: পোকুল রায় বাড়ির নং : n0014 বয়স : 37 লিঙ্গ : মহিলা			নাম : বিজয় রায় পিতার নাম: সমার রায় বাড়ির নং : n0116 বয়স : 37 লিঙ্গ : পুরুষ			নাম : ক্ষিতীশ রায় পিতার নাম: বিধান রায় বাড়ির নং : n0117 বয়স : 63 লিঙ্গ : পুরুষ		
171	KZC1366384	ফটো উপলব্ধ	172	KZC2454973	ফটো উপলব্ধ	173	NGW2371334	ফটো উপলব্ধ
নাম : পরেশ চন্দ্র রয় পিতার নাম: উমেশ চন্দ্র রায় বাড়ির নং : n0118 বয়স : 44 লিঙ্গ : পুরুষ			নাম : জয়ন্তী রায় স্বামীর নাম: সুবল রায় বাড়ির নং : n0095 বয়স : 44 লিঙ্গ : মহিলা			নাম : খিরবালা রায় স্বামীর নাম: অভুল রায় বাড়ির নং : n0061 বয়স : 77 লিঙ্গ : মহিলা		
174	NGW2388098	ফটো উপলব্ধ	175	KZC2455582	ফটো উপলব্ধ	176	NGW1974005	ফটো উপলব্ধ
নাম : লিলি রায় স্বামীর নাম: বাদল রায় বাড়ির নং : n0071 বয়স : 55 লিঙ্গ : মহিলা			নাম : সন্তোন রায় পিতার নাম: সুপেন রায় বাড়ির নং : n0084 বয়স : 42 লিঙ্গ : পুরুষ			নাম : চিত্তরঞ্জন রায় পিতার নাম: দেবারু রায় বাড়ির নং : n0085 বয়স : 34 লিঙ্গ : পুরুষ		
177	NGW1974054	ফটো উপলব্ধ	178	NGW2372332	ফটো উপলব্ধ	179	NGW2075901	ফটো উপলব্ধ
নাম : হরিশচন্দ্র রায় পিতার নাম: দেবারু রায় বাড়ির নং : n0085 বয়স : 29 লিঙ্গ : পুরুষ			নাম : আশীষ কুমার রায় পিতার নাম: উমেশ রায় বাড়ির নং : n0118 বয়স : 54 লিঙ্গ : পুরুষ			নাম : কামনা রায় স্বামীর নাম: মনোজ রায় বাড়ির নং : n0115 বয়স : 32 লিঙ্গ : মহিলা		
180	KZC2737856	ফটো উপলব্ধ	181	NGW2572485	ফটো উপলব্ধ	182	HMD0906958	ফটো উপলব্ধ
নাম : জ্যোৎস্না রায় স্বামীর নাম: সুনীল রায় বাড়ির নং : n0108 বয়স : 37 লিঙ্গ : মহিলা			নাম : মঙগলু রায় পিতার নাম: দুর্গা রায় বাড়ির নং : n0060 বয়স : 69 লিঙ্গ : পুরুষ			নাম : দুলাল রায় পিতার নাম: নগেন রায় বাড়ির নং : এন0071 বয়স : 60 লিঙ্গ : পুরুষ		
183	WB/03/020/483157	ফটো উপলব্ধ	184	NGW1869759	ফটো উপলব্ধ	185	NGW2572477	ফটো উপলব্ধ
নাম : মিনতী রায় স্বামীর নাম: উমেশ রায় বাড়ির নং : n0118 বয়স : 68 লিঙ্গ : মহিলা			নাম : পূর্ণিমা রায় স্বামীর নাম: পরেশ চন্দ্র রায় বাড়ির নং : n0118 বয়স : 40 লিঙ্গ : মহিলা			নাম : সন্ধ্যা রায় স্বামীর নাম: মঙ্গলু রায় বাড়ির নং : n0060 বয়স : 63 লিঙ্গ : মহিলা		
186	WB/03/020/483354	ফটো উপলব্ধ	187	NGW1483106	ফটো উপলব্ধ	188	KZC2788180	ফটো উপলব্ধ
নাম : পুশুনী সরকার স্বামীর নাম: নবীন সরকার বাড়ির নং : n0082 বয়স : 61 লিঙ্গ : মহিলা			নাম : বুদ্ধদেব রায় মায়ের নাম: শান্তি বালা রায় বাড়ির নং : n0109 বয়স : 47 লিঙ্গ : পুরুষ			নাম : মিন্টু রায় পিতার নাম: পূর্ণ চন্দ্র রায় বাড়ির নং : n0113 বয়স : 37 লিঙ্গ : পুরুষ		
189	NGW2382679	ফটো উপলব্ধ	190	NGW2382695	ফটো উপলব্ধ	191	NGW2422657	ফটো উপলব্ধ
নাম : হরিশ চন্দ্র রায় পিতার নাম: ভবতোষ রায় বাড়ির নং : n0077 বয়স : 58 লিঙ্গ : পুরুষ			নাম : ভানুমতী সরকার স্বামীর নাম: হরিশ চন্দ্র সরকার বাড়ির নং : n0077 বয়স : 56 লিঙ্গ : মহিলা			নাম : গোবিন্দ রায় পিতার নাম: নখিন্দ্র নাথ রায় বাড়ির নং : n0095 বয়স : 63 লিঙ্গ : পুরুষ		
192	KZC2549194	ফটো উপলব্ধ	193	WB/03/020/483163	ফটো উপলব্ধ	194	NGW2241164	ফটো উপলব্ধ
নাম : বিশ্বনাথ রায় পিতার নাম: গোবিন্দ রায় বাড়ির নং : n0095 বয়স : 41 লিঙ্গ : পুরুষ			নাম : পৌরী রায় স্বামীর নাম: গনেশ রায় বাড়ির নং : n0112 বয়স : 61 লিঙ্গ : মহিলা			নাম : সুমিত্রা রায় স্বামীর নাম: পিন্টু রায় বাড়ির নং : এন0114 বয়স : 32 লিঙ্গ : মহিলা		
195	KZC2788099	ফটো উপলব্ধ	196	KZC2454916	ফটো উপলব্ধ	197	NGW2155430	ফটো উপলব্ধ
নাম : তাপসী রায় স্বামীর নাম: অজিত রায় বাড়ির নং : n0061 বয়স : 35 লিঙ্গ : মহিলা			নাম : খোকন কুমার রায় মায়ের নাম: ক্ষীরবালা রায় বাড়ির নং : n0061 বয়স : 41 লিঙ্গ : পুরুষ			নাম : কনিকা রায় পিতার নাম: সুনু রাম রায় বাড়ির নং : এন0112 বয়স : 27 লিঙ্গ : মহিলা		

198	NGW1254010	ফটো উপলব্ধ	199	NGW1384049	ফটো উপলব্ধ	200	NGW2422608	ফটো উপলব্ধ
নাম : গোকুল রায় পিতার নাম: ফুলেশ্বর রায় বাড়ির নং : এন0014 বয়স : 45 লিঙ্গ : পুরুষ			নাম : রতন রায় পিতার নাম: গনেশ রায় বাড়ির নং : n0175 বয়স : 35 লিঙ্গ : পুরুষ			নাম : সুশীলা রায় স্বামীর নাম: পবীন রায় বাড়ির নং : n0164 বয়স : 65 লিঙ্গ : মহিলা		
201	NGW1727031	ফটো উপলব্ধ	202	NGW1482991	ফটো উপলব্ধ	203	KZC2788123	ফটো উপলব্ধ
নাম : রতন রায় পিতার নাম: মুকুলেশ্বর রায় বাড়ির নং : n0052 বয়স : 32 লিঙ্গ : পুরুষ			নাম : হরিদাস রায় পিতার নাম: গনেশ রায় বাড়ির নং : n0112 বয়স : 39 লিঙ্গ : পুরুষ			নাম : গুরু দাস রায় পিতার নাম: গনেশ রায় বাড়ির নং : n0112 বয়স : 39 লিঙ্গ : পুরুষ		
204	WB/03/020/480220	ফটো উপলব্ধ	205	KZC2549202	ফটো উপলব্ধ	206	NEV1251818	ফটো উপলব্ধ
নাম : কল্যাণী রায় স্বামীর নাম: ফুলেশ্বর রায় বাড়ির নং : n0016 বয়স : 67 লিঙ্গ : মহিলা			নাম : সুকুমার রায় পিতার নাম: মঙ্গলু রায় বাড়ির নং : n0060 বয়স : 45 লিঙ্গ : পুরুষ			নাম : মনিকা রায় পিতার নাম: শচিন্দ্রনাথ রায় বাড়ির নং : n0089 বয়স : 35 লিঙ্গ : মহিলা		
207	NGW1974070	ফটো উপলব্ধ	208	NGW1483098	ফটো উপলব্ধ	209	NGW1858166	ফটো উপলব্ধ
নাম : আরতী রায় স্বামীর নাম: সত্যেন রায় বাড়ির নং : n0084 বয়স : 38 লিঙ্গ : মহিলা			নাম : মনোজ রায় পিতার নাম: ধদা রায় বাড়ির নং : n0115 বয়স : 33 লিঙ্গ : পুরুষ			নাম : মিনতি রায় স্বামীর নাম: মলয় রায় বাড়ির নং : n0187 বয়স : 30 লিঙ্গ : মহিলা		
210	NGW2412815	ফটো উপলব্ধ	211	KZC1364900	ফটো উপলব্ধ	212	NGW2075950	ফটো উপলব্ধ
নাম : সিতা রায় স্বামীর নাম: পূর্ণচন্দ্র রায় বাড়ির নং : n0113 বয়স : 53 লিঙ্গ : মহিলা			নাম : সুবল রায় পিতার নাম: গোবিন্দ রায় বাড়ির নং : n0095 বয়স : 47 লিঙ্গ : পুরুষ			নাম : রত্না রায় স্বামীর নাম: পরিতোষ রায় বাড়ির নং : n0113 বয়স : 32 লিঙ্গ : মহিলা		
213	WB/03/020/483172	ফটো উপলব্ধ	214	NGW1727130	ফটো উপলব্ধ	215	WB/03/020/483622	ফটো উপলব্ধ
নাম : দুলাল রায় পিতার নাম: বিধান রায় বাড়ির নং : n0117 বয়স : 50 লিঙ্গ : পুরুষ			নাম : মমতা রায় স্বামীর নাম: খোকন কুমার রায় বাড়ির নং : n0061 বয়স : 33 লিঙ্গ : মহিলা			নাম : মিনতী রায় স্বামীর নাম: কামিনী রায় বাড়ির নং : n0083 বয়স : 66 লিঙ্গ : মহিলা		
216	NGW2607802	ফটো উপলব্ধ	217	NGW1874239	ফটো উপলব্ধ	218	NGW2654259	ফটো উপলব্ধ
নাম : বিপ্লব রায় পিতার নাম: আশীষ কুমার রায় বাড়ির নং : n0118 বয়স : 24 লিঙ্গ : পুরুষ			নাম : টুম্পা রায় স্বামীর নাম: সঞ্জিৎ বর্মণ বাড়ির নং : n0196 বয়স : 31 লিঙ্গ : মহিলা			নাম : সুমিতা রায় পিতার নাম: শুনীল রায় বাড়ির নং : এন0108 বয়স : 23 লিঙ্গ : পুরুষ		
219	KZC2455004	ফটো উপলব্ধ	220	KZC2455566	ফটো উপলব্ধ	221	WB/03/020/483639	ফটো উপলব্ধ
নাম : রাধিকা রায় স্বামীর নাম: সুপেন্দ্রনাথ রায় বাড়ির নং : n0084 বয়স : 62 লিঙ্গ : মহিলা			নাম : বিমল বিশ্বাস পিতার নাম: মনীন্দ্র বিশ্বাস বাড়ির নং : n0071 বয়স : 43 লিঙ্গ : পুরুষ			নাম : শুকলা রায় স্বামীর নাম: মুকুলেশ্বর রায় বাড়ির নং : n0052 বয়স : 55 লিঙ্গ : মহিলা		
222	NGW1109677	ফটো উপলব্ধ	223	NGW1727197	ফটো উপলব্ধ	224	NGW2422616	ফটো উপলব্ধ
নাম : কাশীপদ রায় পিতার নাম: রাজেন রায় বাড়ির নং : n0142 বয়স : 36 লিঙ্গ : পুরুষ			নাম : রঞ্জিত সরকার পিতার নাম: হরিশ চন্দ্র সরকার বাড়ির নং : n0077 বয়স : 33 লিঙ্গ : পুরুষ			নাম : সমারু রায় পিতার নাম: নবানু রায় বাড়ির নং : n0116 বয়স : 66 লিঙ্গ : পুরুষ		
225	NGW2580363	ফটো উপলব্ধ	226	KZC2454924	ফটো উপলব্ধ	227	NGW2607687	ফটো উপলব্ধ
নাম : সম্পা রায় স্বামীর নাম: স্বপ্নন রায় বাড়ির নং : 276/6 বয়স : 26 লিঙ্গ : মহিলা			নাম : বুদ্ধদেব রায় পিতার নাম: অজ্ঞান রায় বাড়ির নং : n0088 বয়স : 51 লিঙ্গ : পুরুষ			নাম : নন্দিতা রায় পিতার নাম: বুদ্ধদেব রায় বাড়ির নং : n0088 বয়স : 24 লিঙ্গ : মহিলা		

228	NGW2607760	ফটো উপলব্ধ	নাম : দীপিকা রায় পিতার নাম: ক্ষিতীশ চন্দ্র রায় বাড়ির নং : n0117 বয়স : 24 লিঙ্গ : মহিলা	229	NGW1579853	ফটো উপলব্ধ	নাম : প্রদীপ রায় পিতার নাম: মঙ্গলু রায় বাড়ির নং : n0060 বয়স : 32 লিঙ্গ : পুরুষ	230	NGW1727056	ফটো উপলব্ধ	নাম : পাপু রায় পিতার নাম: পূর্ণচন্দ্র রায় বাড়ির নং : n0113 বয়স : 34 লিঙ্গ : পুরুষ
231	KZC2154284	ফটো উপলব্ধ	নাম : মালতী রায় স্বামীর নাম: অসিত রায় বাড়ির নং : n0114 বয়স : 46 লিঙ্গ : মহিলা	232	NGW1107846	ফটো উপলব্ধ	নাম : গোপেশ রায় পিতার নাম: ধদা রায় বাড়ির নং : n0115 বয়স : 37 লিঙ্গ : পুরুষ	233	WB/03/020/483654	ফটো উপলব্ধ	নাম : অঞ্জনা রায় স্বামীর নাম: মহেশ রায় বাড়ির নং : n0168 বয়স : 75 লিঙ্গ : মহিলা
234	KZC2454999	ফটো উপলব্ধ	নাম : দেবারু রায় পিতার নাম: রসকান্ত রায় বাড়ির নং : n0085 বয়স : 55 লিঙ্গ : পুরুষ	235	WB/03/020/483392	ফটো উপলব্ধ	নাম : কুন্তি রায় স্বামীর নাম: দেবারু রায় বাড়ির নং : n0085 বয়স : 52 লিঙ্গ : মহিলা	236	NGW1974062	ফটো উপলব্ধ	নাম : পিন্টু রায় পিতার নাম: দেবারু রায় বাড়ির নং : n0085 বয়স : 32 লিঙ্গ : মহিলা
237	NGW2178085	ফটো উপলব্ধ	নাম : সঞ্জনা রায় স্বামীর নাম: কমলেশ রায় বাড়ির নং : n0221 বয়স : 26 লিঙ্গ : মহিলা	238	NGW2422566	ফটো উপলব্ধ	নাম : মায়্যা রায় স্বামীর নাম: সমারু রায় বাড়ির নং : n0116 বয়স : 56 লিঙ্গ : মহিলা	239	WB/03/020/483805	ফটো উপলব্ধ	নাম : বাঞ্জন রায় স্বামীর নাম: বিঘানু রায় বাড়ির নং : n0117 বয়স : 80 লিঙ্গ : মহিলা
240	KZC2455590	ফটো উপলব্ধ	নাম : বাসন্তী রায় স্বামীর নাম: দুলাল রায় বাড়ির নং : n0117 বয়স : 40 লিঙ্গ : মহিলা	241	NGW1579887	ফটো উপলব্ধ	নাম : রতন রায় পিতার নাম: ক্ষিতীশ চন্দ্র রায় বাড়ির নং : n0117 বয়স : 34 লিঙ্গ : পুরুষ	242	NGW2570547	ফটো উপলব্ধ	নাম : অসিত রায় পিতার নাম: ভবেন্দ্র রায় বাড়ির নং : n0114 বয়স : 56 লিঙ্গ : পুরুষ
243	NGW2654143	ফটো উপলব্ধ	নাম : সুরত রায় পিতার নাম: ধনেশ চন্দ্র রায় বাড়ির নং : এন0190 বয়স : 24 লিঙ্গ : পুরুষ	244	NGW2570570	ফটো উপলব্ধ	নাম : রেনুকা রায় স্বামীর নাম: মহেন্দ্র নাথ রায় বাড়ির নং : n0089 বয়স : 57 লিঙ্গ : মহিলা	245	KZC2737849	ফটো উপলব্ধ	নাম : কমলেশ রায় পিতার নাম: মহেন্দ্র নাথ রায় বাড়ির নং : 162/200 বয়স : 40 লিঙ্গ : পুরুষ
246	WB/03/020/483017	ফটো উপলব্ধ	নাম : মনীন্দ্র বিশ্বাস পিতার নাম: বৈকুণ্ঠ বিশ্বাস বাড়ির নং : n0071 বয়স : 67 লিঙ্গ : পুরুষ	247	NGW2168896	ফটো উপলব্ধ	নাম : ধ্রুব রায় পিতার নাম: বাদল রায় বাড়ির নং : N0071 বয়স : 28 লিঙ্গ : পুরুষ	248	NGW2153435	ফটো উপলব্ধ	নাম : কল্যাণী রায় স্বামীর নাম: বিশ্বনাথ রায় বাড়ির নং : N0082 বয়স : 50 লিঙ্গ : মহিলা
249	NGW1579804	ফটো উপলব্ধ	নাম : কল্যাণী রায় স্বামীর নাম: গুরুদাস রায় বাড়ির নং : n0112 বয়স : 38 লিঙ্গ : মহিলা	250	NGW1727122	ফটো উপলব্ধ	নাম : রিংকু বিশ্বাস পিতার নাম: মনীন্দ্র নাথ বিশ্বাস বাড়ির নং : n0071 বয়স : 32 লিঙ্গ : মহিলা	251	NEV1710573	ফটো উপলব্ধ	নাম : হেমলতা রায় পিতার নাম: ইন্দ্র ভূষণ রায় বাড়ির নং : এন0071 বয়স : 28 লিঙ্গ : মহিলা
252	NGW2075851	ফটো উপলব্ধ	নাম : মামুনি রায় স্বামীর নাম: বিজয় রায় বাড়ির নং : সরকারপাড়া বয়স : 28 লিঙ্গ : মহিলা	253	NGW2075935	ফটো উপলব্ধ	নাম : একাদশী রায় স্বামীর নাম: কৃষ্ণ রায় বাড়ির নং : n0083 বয়স : 31 লিঙ্গ : মহিলা	254	NGW2654200	ফটো উপলব্ধ	নাম : সুসিতা রায় স্বামীর নাম: পিন্টু রায় বাড়ির নং : এন0085 বয়স : 24 লিঙ্গ : মহিলা
255	WB/03/020/483021	ফটো উপলব্ধ	নাম : অন্তি রায় স্বামীর নাম: ক্ষিতীশ রায় বাড়ির নং : n0117 বয়স : 56 লিঙ্গ : মহিলা	256	KZC1366392	ফটো উপলব্ধ	নাম : কলপনা রায় স্বামীর নাম: আশীষ কুমার রায় বাড়ির নং : n0118 বয়স : 48 লিঙ্গ : মহিলা	257	NGW2872232	ফটো উপলব্ধ	নাম : অমিত কুমার রায় পিতার নাম: আশীষ কুমার রায় বাড়ির নং : এন013 বয়স : 20 লিঙ্গ : পুরুষ



258	NGW1869767	ফটো উপলব্ধ	259	NGW2412856	ফটো উপলব্ধ	260	NGW1727148	ফটো উপলব্ধ
নাম : মামুনী রায় স্বামীর নাম: সুকুমার রায় বাড়ির নং : n0060 বয়স : 30 লিঙ্গ : মহিলা			নাম : পূর্ণ চন্দ্র রায় পিতার নাম: মধু রায় বাড়ির নং : n0113 বয়স : 70 লিঙ্গ : পুরুষ			নাম : পিন্টু রায় পিতার নাম: ভবেন্দ্র নাথ রায় বাড়ির নং : n0114 বয়স : 32 লিঙ্গ : পুরুষ		
261	NGW2178036	ফটো উপলব্ধ	262	KZC2455632	ফটো উপলব্ধ	263	KZC2455616	ফটো উপলব্ধ
নাম : সম্পা রায় স্বামীর নাম: হেমন্ত রায় বাড়ির নং : n0089 বয়স : 31 লিঙ্গ : মহিলা			নাম : অরুণ সরকার পিতার নাম: নবীন সরকার বাড়ির নং : n0082 বয়স : 41 লিঙ্গ : পুরুষ			নাম : বরুণ সরকার পিতার নাম: নবীন সরকার বাড়ির নং : n0082 বয়স : 40 লিঙ্গ : পুরুষ		
264	NGW2381770	ফটো উপলব্ধ	265	NGW1878578	ফটো উপলব্ধ	266	NGW2733236	ফটো উপলব্ধ
নাম : সুধারানী রায় স্বামীর নাম: অজুন রায় বাড়ির নং : n0088 বয়স : 73 লিঙ্গ : মহিলা			নাম : তাপসী রায় স্বামীর নাম: রতন রায় বাড়ির নং : n0192 বয়স : 32 লিঙ্গ : মহিলা			নাম : জ্যোৎস্না রায় পিতার নাম: ক্ষিতীশ রায় বাড়ির নং : এন0117 বয়স : 22 লিঙ্গ : মহিলা		
267	NGW1369727	ফটো উপলব্ধ	268	NGW1579879	ফটো উপলব্ধ	269	NGW2859643	ফটো উপলব্ধ
নাম : কল্যাণী রায় পিতার নাম: নরেন্দ্র নাথ রায় বাড়ির নং : এন0225 বয়স : 36 লিঙ্গ : মহিলা			নাম : বিশ্বজিৎ রায় পিতার নাম: উকিল রায় বাড়ির নং : n0107 বয়স : 33 লিঙ্গ : পুরুষ			নাম : মীরা রায় স্বামীর নাম: বিশ্বজিৎ রায় বাড়ির নং : এন0107 বয়স : 22 লিঙ্গ : মহিলা		
270	NGW1379239	ফটো উপলব্ধ	271	WB/03/020/483713	ফটো উপলব্ধ	272	NGW2075828	ফটো উপলব্ধ
নাম : অস্টমী রায় বর্মন স্বামীর নাম: বাপী বর্মন বাড়ির নং : n0195 বয়স : 36 লিঙ্গ : মহিলা			নাম : উমিলা সরকার স্বামীর নাম: রবীন্দ্রনাথ সরকার বাড়ির নং : n0075 বয়স : 61 লিঙ্গ : মহিলা			নাম : অর্পিতা সরকার পিতার নাম: জয়চরণ সরকার বাড়ির নং : n0076 বয়স : 29 লিঙ্গ : মহিলা		
273	WB/03/020/483740	ফটো উপলব্ধ	274	NGW2537660	ফটো উপলব্ধ	275	KZC2788222	ফটো উপলব্ধ
নাম : সুনিতী সরকার স্বামীর নাম: ঝড়েন সরকার বাড়ির নং : n0096 বয়স : 61 লিঙ্গ : মহিলা			নাম : ঝর্ণা সরকার স্বামীর নাম: জয়চরণ সরকার বাড়ির নং : n0092 বয়স : 65 লিঙ্গ : মহিলা			নাম : মনীষ্য সরকার পিতার নাম: দেবারু সরকার বাড়ির নং : n0098 বয়স : 37 লিঙ্গ : পুরুষ		
276	WB/03/020/483714	ফটো উপলব্ধ	277	NGW1869684	ফটো উপলব্ধ	278	NGW2392082	ফটো উপলব্ধ
নাম : দক্ষ্যনাথ সরকার পিতার নাম: ভবতোষ সরকার বাড়ির নং : n0079 বয়স : 54 লিঙ্গ : পুরুষ			নাম : অমর সরকার পিতার নাম: দীননাথ সরকার বাড়ির নং : n0094 বয়স : 30 লিঙ্গ : পুরুষ			নাম : ললিত মোহন সরকার পিতার নাম: ধর্মনারায়ন সরকার বাড়ির নং : n0059 বয়স : 56 লিঙ্গ : পুরুষ		
279	NGW2379642	ফটো উপলব্ধ	280	NGW1869734	ফটো উপলব্ধ	281	NGW1973999	ফটো উপলব্ধ
নাম : নগেবালা সরকার স্বামীর নাম: মনোরঞ্জন সরকার বাড়ির নং : n0086 বয়স : 66 লিঙ্গ : মহিলা			নাম : উষা সরকার পিতার নাম: ব্রজেন্দ্রনাথ সরকার বাড়ির নং : n0094 বয়স : 31 লিঙ্গ : মহিলা			নাম : ভাস্কর সরকার পিতার নাম: ব্রজেন্দ্রনাথ সরকার বাড়ির নং : n0078 বয়স : 29 লিঙ্গ : পুরুষ		
282	WB/03/020/483659	ফটো উপলব্ধ	283	NGW1974013	ফটো উপলব্ধ	284	WB/03/020/483134	ফটো উপলব্ধ
নাম : নরেশ সরকার পিতার নাম: প্রসন্ন সরকার বাড়ির নং : n0091 বয়স : 50 লিঙ্গ : পুরুষ			নাম : ঝরনা সরকার স্বামীর নাম: তপন সরকার বাড়ির নং : n0057 বয়স : 32 লিঙ্গ : মহিলা			নাম : ব্রজেন্দ্রনাথ সরকার পিতার নাম: আতীয়া সরকার বাড়ির নং : n0078 বয়স : 59 লিঙ্গ : পুরুষ		
285	HJK2589646	ফটো উপলব্ধ	286	WB/03/020/483693	ফটো উপলব্ধ	287	NGW1869742	ফটো উপলব্ধ
নাম : ছায়া রায় সরকার স্বামীর নাম: পরেশ সরকার বাড়ির নং : এন0346 বয়স : 35 লিঙ্গ : মহিলা			নাম : নারায়নী সরকার স্বামীর নাম: দিলীপ সরকার বাড়ির নং : n0093 বয়স : 57 লিঙ্গ : মহিলা			নাম : মাল্পি সরকার পিতার নাম: সুশীল সরকার বাড়ির নং : n0076 বয়স : 31 লিঙ্গ : মহিলা		

288	NGW2607968	নাম : বিউটি সরকার রায় স্বামীর নাম: ক্ষীতেন সরকার বাড়ির নং : n0056 বয়স : 27 লিঙ্গ : মহিলা	ফটো উপলব্ধ	289	NGW1383769	নাম : নরেশ সরকার পিতার নাম: ত্রেলাক্ষ সরকার বাড়ির নং : n0056 বয়স : 35 লিঙ্গ : পুরুষ	ফটো উপলব্ধ	290	KZC2726636	নাম : ক্ষীতেন সরকার পিতার নাম: ত্রেলাক্ষ সরকার বাড়ির নং : n0056 বয়স : 39 লিঙ্গ : পুরুষ	ফটো উপলব্ধ
291	NGW1974088	নাম : হেমন্ত সরকার পিতার নাম: রবীন্দ্র নাথ সরকার বাড়ির নং : n0075 বয়স : 49 লিঙ্গ : পুরুষ	ফটো উপলব্ধ	292	NGW2654184	নাম : খুশব সরকার মায়ের নাম: সারথী সরকার বাড়ির নং : এন0091 বয়স : 23 লিঙ্গ : মহিলা	ফটো উপলব্ধ	293	KZC2455038	নাম : নিবেদিতা রায় (বসুনিয়া) স্বামীর নাম: বুদ্ধদেব রায় বাড়ির নং : n0087 বয়স : 46 লিঙ্গ : মহিলা	ফটো উপলব্ধ
294	KZC2549244	নাম : সারথী সরকার স্বামীর নাম: গোপাল সরকার বাড়ির নং : n0091 বয়স : 43 লিঙ্গ : মহিলা	ফটো উপলব্ধ	295	KZC2455608	নাম : দেবশীষ সরকার পিতার নাম: পূর্ণ চন্দ্র সরকার বাড়ির নং : n0090 বয়স : 41 লিঙ্গ : পুরুষ	ফটো উপলব্ধ	296	KZC2182673	নাম : শান্তি সরকার স্বামীর নাম: বাবলু সরকার বাড়ির নং : n0057 বয়স : 44 লিঙ্গ : মহিলা	ফটো উপলব্ধ
297	WB/03/020/483566	নাম : প্রমিলা সরকার স্বামীর নাম: ত্রেলাক্ষ সরকার বাড়ির নং : n0056 বয়স : 59 লিঙ্গ : মহিলা	ফটো উপলব্ধ	298	NGW2178051	নাম : হিমাদ্রী সরকার পিতার নাম: বরেন্দ্র নাথ সরকার বাড়ির নং : n0218 বয়স : 26 লিঙ্গ : পুরুষ	ফটো উপলব্ধ	299	NGW2733046	নাম : সরস্বতী রায় পিতার নাম: দক্ষনাথ সরকার বাড়ির নং : এন0079 বয়স : 22 লিঙ্গ : মহিলা	ফটো উপলব্ধ
300	NGW1727171	নাম : লক্ষ্মী দাস সরকার স্বামীর নাম: অমল সরকার বাড়ির নং : n0070 বয়স : 36 লিঙ্গ : মহিলা	ফটো উপলব্ধ	301	NGW2422533	নাম : সুমতি সরকার স্বামীর নাম: আনন্দ সরকার বাড়ির নং : n0073 বয়স : 51 লিঙ্গ : মহিলা	ফটো উপলব্ধ	302	NGW1302447	নাম : রূপালী রায় (সরকার) স্বামীর নাম: দেবশীষ সরকার বাড়ির নং : n0090 বয়স : 36 লিঙ্গ : মহিলা	ফটো উপলব্ধ
303	NGW1869676	নাম : স্বপন রায় পিতার নাম: গনেশ রায় বাড়ির নং : n0059 বয়স : 30 লিঙ্গ : পুরুষ	ফটো উপলব্ধ	304	NGW2379477	নাম : উত্তম সরকার পিতার নাম: সুকীন্দ্র সরকার বাড়ির নং : n0070 বয়স : 56 লিঙ্গ : পুরুষ	ফটো উপলব্ধ	305	NGW1108364	নাম : শৈলেন সরকার পিতার নাম: বড়েন্দ্র নাথ সরকার বাড়ির নং : n0096 বয়স : 38 লিঙ্গ : পুরুষ	ফটো উপলব্ধ
306	NGW1482959	নাম : জগন্নাথ সরকার পিতার নাম: শশী মোহন সরকার বাড়ির নং : n0094 বয়স : 48 লিঙ্গ : পুরুষ	ফটো উপলব্ধ	307	NGW1383843	নাম : লতিকা সরকার স্বামীর নাম: জগন্নাথ সরকার বাড়ির নং : n0097 বয়স : 48 লিঙ্গ : মহিলা	ফটো উপলব্ধ	308	NGW2075919	নাম : হরিশ্চন্দ্র সরকার পিতার নাম: সুশীল সরকার বাড়ির নং : n0076 বয়স : 28 লিঙ্গ : পুরুষ	ফটো উপলব্ধ
309	NGW2153443	নাম : কৌশিক সরকার পিতার নাম: আনন্দ সরকার বাড়ির নং : N0073 বয়স : 27 লিঙ্গ : পুরুষ	ফটো উপলব্ধ	310	KZC2455061	নাম : অমল সরকার পিতার নাম: সুকীন্দ্র নাথ সরকার বাড়ির নং : n0070 বয়স : 50 লিঙ্গ : পুরুষ	ফটো উপলব্ধ	Q 311	KZC2788263	নাম : তনু সরকার স্বামীর নাম: উমেশ সরকার বাড়ির নং : বয়স : 37 লিঙ্গ : মহিলা	ফটো উপলব্ধ
312	NGW2371524	নাম : মতিলাল সরকার পিতার নাম: ধর্মনারায়ন সরকার বাড়ির নং : n0059 বয়স : 63 লিঙ্গ : পুরুষ	ফটো উপলব্ধ	313	NGW1727163	নাম : অশোক সরকার পিতার নাম: মতিলাল সরকার বাড়ির নং : n0059 বয়স : 31 লিঙ্গ : পুরুষ	ফটো উপলব্ধ	314	NGW2391910	নাম : বরেন্দ্রনাথ সরকার পিতার নাম: শশীমোহন সরকার বাড়ির নং : n0094 বয়স : 56 লিঙ্গ : পুরুষ	ফটো উপলব্ধ
315	NGW2422343	নাম : সুমতী সরকার স্বামীর নাম: সুশীল সরকার বাড়ির নং : n0076 বয়স : 62 লিঙ্গ : মহিলা	ফটো উপলব্ধ	316	NGW2854552	নাম : রুমা রায় স্বামীর নাম: হরিশ চন্দ্র সরকার বাড়ির নং : খরিজা বেকুবরি 2 বয়স : 22 লিঙ্গ : মহিলা	ফটো উপলব্ধ	317	NGW2634277	নাম : কোকিল সরকার পিতার নাম: দধি সরকার বাড়ির নং : n0098 বয়স : 70 লিঙ্গ : পুরুষ	ফটো উপলব্ধ

318	NGW2422277	ফটো উপলব্ধ	319	KZC2455434	ফটো উপলব্ধ	320	NGW2371326	ফটো উপলব্ধ
নাম : ধনেশ্বরী সরকার স্বামীর নাম: যামিনী সরকার বাড়ির নং : n0057 বয়স : 66 লিঙ্গ : মহিলা			নাম : অঞ্জনা দাস বিশ্বাস স্বামীর নাম: জীবনচন্দ্র দাস বিশ্বাস বাড়ির নং : n0185 বয়স : 43 লিঙ্গ : মহিলা			নাম : সুবলচন্দ্র সরকার পিতার নাম: রাজকুমার সরকার বাড়ির নং : n0087 বয়স : 67 লিঙ্গ : পুরুষ		
321	NGW1108356	ফটো উপলব্ধ	322	NTL1080225	ফটো উপলব্ধ	323	WB/03/020/483227	ফটো উপলব্ধ
নাম : উজ্জল সরকার পিতার নাম: ঝাড়েন্দ্র নাথ সরকার বাড়ির নং : n0096 বয়স : 44 লিঙ্গ : পুরুষ			নাম : মঞ্জু নাথ সরকার স্বামীর নাম: চন্দন সরকার বাড়ির নং : এন0057 বয়স : 39 লিঙ্গ : মহিলা			নাম : যামিনী সরকার পিতার নাম: ধর্মনারায়ন সরকার বাড়ির নং : n0057 বয়স : 66 লিঙ্গ : পুরুষ		
324	KZC2455103	ফটো উপলব্ধ	325	KZC2669661	ফটো উপলব্ধ	326	WB/03/020/483737	ফটো উপলব্ধ
নাম : উমেশ সরকার পিতার নাম: যামিনী সরকার বাড়ির নং : n0057 বয়স : 46 লিঙ্গ : পুরুষ			নাম : উত্তম সরকার পিতার নাম: বাডেন সরকার বাড়ির নং : n0096 বয়স : 46 লিঙ্গ : পুরুষ			নাম : গৌতম সরকার পিতার নাম: বারেন সরকার বাড়ির নং : n0096 বয়স : 49 লিঙ্গ : পুরুষ		
327	NGW2607729	ফটো উপলব্ধ	328	NGW2422517	ফটো উপলব্ধ	329	WB/03/020/483637	ফটো উপলব্ধ
নাম : ডলি সরকার পিতার নাম: উত্তম সরকার বাড়ির নং : n0070 বয়স : 24 লিঙ্গ : মহিলা			নাম : দীপালি সরকার স্বামীর নাম: ব্রজেন্দ্র নাথ সরকার বাড়ির নং : n0078 বয়স : 52 লিঙ্গ : মহিলা			নাম : বীনা সরকার স্বামীর নাম: দক্ষ্যনাথ সরকার বাড়ির নং : n0079 বয়স : 51 লিঙ্গ : মহিলা		
330	NGW1383793	ফটো উপলব্ধ	331	NGW2153450	ফটো উপলব্ধ	332	KZC2455640	ফটো উপলব্ধ
নাম : পরেশ সরকার পিতার নাম: আনন্দ সরকার বাড়ির নং : n0073 বয়স : 35 লিঙ্গ : পুরুষ			নাম : তাপসী সরকার পিতার নাম: দক্ষ্য নাথ সরকার বাড়ির নং : N0079 বয়স : 27 লিঙ্গ : মহিলা			নাম : চণ্ডীচল সরকার পিতার নাম: সর্কিন্দ নাথ সরকার বাড়ির নং : n0070 বয়স : 39 লিঙ্গ : পুরুষ		
333	NGW2153427	ফটো উপলব্ধ	334	KZC2788214	ফটো উপলব্ধ	335	WB/03/020/483205	ফটো উপলব্ধ
নাম : লিপিকা সরকার স্বামীর নাম: উত্তম সরকার বাড়ির নং : n0096 বয়স : 33 লিঙ্গ : মহিলা			নাম : রীতারানী সরকার স্বামীর নাম: উত্তম সরকার বাড়ির নং : n0070 বয়স : 45 লিঙ্গ : মহিলা			নাম : দীননাথ সরকার পিতার নাম: নগেন্দ্র সরকার বাড়ির নং : n0074 বয়স : 63 লিঙ্গ : পুরুষ		
336	KZC2726644	ফটো উপলব্ধ	337	NGW2376648	ফটো উপলব্ধ	338	WB/03/020/483778	ফটো উপলব্ধ
নাম : অমিত সরকার পিতার নাম: জয়চরন সরকার বাড়ির নং : n0092 বয়স : 38 লিঙ্গ : পুরুষ			নাম : বাবলু সরকার পিতার নাম: যামিনী সরকার বাড়ির নং : n0057 বয়স : 54 লিঙ্গ : পুরুষ			নাম : কাঞ্চন সরকার স্বামীর নাম: জ্যোতীষ সরকার বাড়ির নং : n0099 বয়স : 62 লিঙ্গ : মহিলা		
339	NGW2607950	ফটো উপলব্ধ	340	NGW2422285	ফটো উপলব্ধ	341	WB/03/020/483327	ফটো উপলব্ধ
নাম : রাকেশ সরকার পিতার নাম: বাবলু সরকার বাড়ির নং : N0057 বয়স : 25 লিঙ্গ : পুরুষ			নাম : হরেন সরকার পিতার নাম: জয়মোহন সরকার বাড়ির নং : n0097 বয়স : 59 লিঙ্গ : পুরুষ			নাম : যতনবালা সরকার স্বামীর নাম: সর্কীন্দ্র সরকার বাড়ির নং : n0070 বয়স : 70 লিঙ্গ : মহিলা		
342	NGW2391365	ফটো উপলব্ধ	343	MFW2444123	ফটো উপলব্ধ	344	WB/03/020/483611	ফটো উপলব্ধ
নাম : ইন্দু সরকার স্বামীর নাম: পূর্ণ চন্দ্র সরকার বাড়ির নং : n0090 বয়স : 66 লিঙ্গ : মহিলা			নাম : মাধুরী সরকার রায় স্বামীর নাম: নরেশ সরকার বাড়ির নং : এন0191 বয়স : 40 লিঙ্গ : মহিলা			নাম : প্রমিলা সরকার স্বামীর নাম: প্রসন্ন সরকার বাড়ির নং : n0091 বয়স : 73 লিঙ্গ : মহিলা		
345	WB/03/020/483333	ফটো উপলব্ধ	346	WB/03/020/483445	ফটো উপলব্ধ	347	NGW1254119	ফটো উপলব্ধ
নাম : জয়চরন সরকার পিতার নাম: হরিকান্ত সরকার বাড়ির নং : n0092 বয়স : 69 লিঙ্গ : পুরুষ			নাম : দিলীপ সরকার পিতার নাম: হরিকান্ত সরকার বাড়ির নং : n0093 বয়স : 63 লিঙ্গ : পুরুষ			নাম : মিনতী সরকার (রায়) স্বামীর নাম: গৌতম সরকার বাড়ির নং : n0096 বয়স : 38 লিঙ্গ : মহিলা		

348	NGW1579895	ফটো উপলব্ধ	349	KZC2455137	ফটো উপলব্ধ	350	NGW1482942	ফটো উপলব্ধ
নাম : চন্দন সরকার পিতার নাম: যামিনী সরকার বাড়ির নং : n0057 বয়স : 37 লিঙ্গ : পুরুষ			নাম : প্রতিমা রানী সরকার স্বামীর নাম: বরেন্দ্র নাথ সরকার বাড়ির নং : n0094 বয়স : 45 লিঙ্গ : মহিলা			নাম : তপন সরকার পিতার নাম: যামিনী সরকার বাড়ির নং : n0185 বয়স : 51 লিঙ্গ : পুরুষ		
351	WB/03/020/483698	ফটো উপলব্ধ	352	NGW2623239	ফটো উপলব্ধ	353	NGW1559392	ফটো উপলব্ধ
নাম : রেবা সরকার স্বামীর নাম: দীননাথ সরকার বাড়ির নং : n0074 বয়স : 53 লিঙ্গ : মহিলা			নাম : গীতা সরকার স্বামীর নাম: কোকিল সরকার বাড়ির নং : n0098 বয়স : 59 লিঙ্গ : মহিলা			নাম : যশোদা সরকার (রায়) স্বামীর নাম: সুবল চন্দ্র সরকার বাড়ির নং : n0191 বয়স : 36 লিঙ্গ : মহিলা		
354	NGW2654283	ফটো উপলব্ধ	355	NGW2654291	ফটো উপলব্ধ	356	KZC2770576	ফটো উপলব্ধ
নাম : রেখা সরকার রায় স্বামীর নাম: মহাদেব সরকার বাড়ির নং : এন0097 বয়স : 26 লিঙ্গ : মহিলা			নাম : বাবলী সরকার পিতার নাম: হরেন সরকার বাড়ির নং : এন0097 বয়স : 24 লিঙ্গ : মহিলা			নাম : দিপালী সরকার(দাস) স্বামীর নাম: হেমন্ত সরকার বাড়ির নং : n0183 বয়স : 38 লিঙ্গ : মহিলা		
357	NGW2799732	ফটো উপলব্ধ	358	UHI2674315	ফটো উপলব্ধ	359	NGW2275360	ফটো উপলব্ধ
নাম : প্রিয়ঙ্কা রায় মায়ের নাম: বীণা রায় বাড়ির নং : 735132 বয়স : 24 লিঙ্গ : মহিলা			নাম : সোমা কাথী পিতার নাম: ললিত কাথী বাড়ির নং : সরকার পাড়া বয়স : 24 লিঙ্গ : মহিলা			নাম : নবনিতা রায় পিতার নাম: নব কুমার রায় বাড়ির নং : সরকার পাড়া বয়স : 26 লিঙ্গ : মহিলা		
360	NGW2902757	ফটো উপলব্ধ	361	NGW2899573	ফটো উপলব্ধ	362	NGW2910800	ফটো উপলব্ধ
নাম : সুপ্রিয়া বিশ্বাস পিতার নাম: রঞ্জিত বিশ্বাস বাড়ির নং : এন0064 বয়স : 19 লিঙ্গ : মহিলা			নাম : উদয় রায় পিতার নাম: গোকুল রায় বাড়ির নং : এন0014 বয়স : 19 লিঙ্গ : পুরুষ			নাম : মনিষা রায় পিতার নাম: বুদ্ধদেব রায় বাড়ির নং : এন0088 বয়স : 19 লিঙ্গ : মহিলা		
363	NGW2916989	ফটো উপলব্ধ	364	NGW2917169	ফটো উপলব্ধ	365	NGW2917730	ফটো উপলব্ধ
নাম : সোনা সরকার পিতার নাম: দিলীপ সরকার বাড়ির নং : এন0110 বয়স : 20 লিঙ্গ : মহিলা			নাম : জয়েল সরকার পিতার নাম: দিলীপ সরকার বাড়ির নং : এন0093 বয়স : 21 লিঙ্গ : পুরুষ			নাম : শ্রীজা সরকার পিতার নাম: লেট গোপাল সরকার বাড়ির নং : এন0091 বয়স : 20 লিঙ্গ : মহিলা		
366	NGW2918738	ফটো উপলব্ধ	367	NGW2928620	ফটো উপলব্ধ			
নাম : আশা বিশ্বাস পিতার নাম: নিত্যানন্দ বিশ্বাস বাড়ির নং : এন0062 বয়স : 19 লিঙ্গ : মহিলা			নাম : সুপ্রজীত বিশ্বাস পিতার নাম: জীবন চন্দ্র বিশ্বাস বাড়ির নং : এন0156 বয়স : 19 লিঙ্গ : পুরুষ					

368	NGW2387496	নাম : নরেশ চন্দ্র রায় পিতার নাম: নীরেন্দ্র রায় বাড়ির নং : n0153 বয়স : 63 লিঙ্গ : পুরুষ	ফটো উপলব্ধ	369	NGW1727262	নাম : প্রদীপ রায় পিতার নাম: নরেশ চন্দ্র রায় বাড়ির নং : n0153 বয়স : 31 লিঙ্গ : পুরুষ	ফটো উপলব্ধ	370	NGW2382570	নাম : মিনু রায় স্বামীর নাম: নরেশ রায় বাড়ির নং : n0153 বয়স : 55 লিঙ্গ : মহিলা	ফটো উপলব্ধ
371	NGW1579911	নাম : সত্যজিৎ বর্মণ পিতার নাম: শরৎ চন্দ্র বর্মণ বাড়ির নং : n0128 বয়স : 32 লিঙ্গ : পুরুষ	ফটো উপলব্ধ	372	NEV1428580	নাম : শর্মিলা রায় পিতার নাম: বিরেন রায় বাড়ির নং : এন0128 বয়স : 32 লিঙ্গ : মহিলা	ফটো উপলব্ধ	373	WB/03/020/483023	নাম : শরৎচন্দ্র বর্মণ পিতার নাম: তোলারাম বর্মণ বাড়ির নং : n0128 বয়স : 76 লিঙ্গ : পুরুষ	ফটো উপলব্ধ
374	WB/03/020/483015	নাম : বীনা বর্মণ স্বামীর নাম: শরৎচন্দ্র বর্মণ বাড়ির নং : n0128 বয়স : 70 লিঙ্গ : মহিলা	ফটো উপলব্ধ	375	KZC1330943	নাম : বেলী বর্মণ পিতার নাম: শরৎচন্দ্র বর্মণ বাড়ির নং : n0128 বয়স : 46 লিঙ্গ : মহিলা	ফটো উপলব্ধ	376	KZC2455665	নাম : কমলচন্দ্র রায় পিতার নাম: লোকেশ চন্দ্র রায় বাড়ির নং : n0132 বয়স : 43 লিঙ্গ : পুরুষ	ফটো উপলব্ধ
377	KZC2788297	নাম : ধ্রুব জ্যোতি রায় পিতার নাম: কালিকৃষ্ণ রায় বাড়ির নং : n0127 বয়স : 37 লিঙ্গ : পুরুষ	ফটো উপলব্ধ	378	KZC2788321	নাম : জ্যোতিষ চন্দ্র রায় পিতার নাম: হরিশ চন্দ্র রায় বাড়ির নং : n0124 বয়স : 39 লিঙ্গ : পুরুষ	ফটো উপলব্ধ	379	WB/03/020/483780	নাম : ফটিক রায় পিতার নাম: জিতেন্দ্র রায় বাড়ির নং : n0135 বয়স : 61 লিঙ্গ : পুরুষ	ফটো উপলব্ধ
380	KZC2549293	নাম : কৈলাশ রায় পিতার নাম: বকধূল রায় বাড়ির নং : n0122 বয়স : 41 লিঙ্গ : পুরুষ	ফটো উপলব্ধ	381	NGW1727270	নাম : দিপালী রায় স্বামীর নাম: ভরত রায় বাড়ির নং : n0156 বয়স : 43 লিঙ্গ : মহিলা	ফটো উপলব্ধ	382	NGW1483122	নাম : লিপি রায় পিতার নাম: সুশীল কুমার রায় বাড়ির নং : n0157 বয়স : 34 লিঙ্গ : মহিলা	ফটো উপলব্ধ
383	NGW1483130	নাম : বিপুল রায় পিতার নাম: বিমল রায় বাড়ির নং : n0157 বয়স : 33 লিঙ্গ : পুরুষ	ফটো উপলব্ধ	384	NGW2654135	নাম : দীপংকর রায় পিতার নাম: উকিল রায় বাড়ির নং : এন0158 বয়স : 24 লিঙ্গ : পুরুষ	ফটো উপলব্ধ	385	NGW2240547	নাম : কার্তিক রায় পিতার নাম: শংকর রায় বাড়ির নং : নং ০১২০ বয়স : 26 লিঙ্গ : পুরুষ	ফটো উপলব্ধ
386	NGW2422665	নাম : হিরেন্দ্র নাথ রায় পিতার নাম: হরিশ্বর রায় বাড়ির নং : n0150 বয়স : 55 লিঙ্গ : পুরুষ	ফটো উপলব্ধ	387	NGW2422293	নাম : কমল কৃষ্ণ রায় পিতার নাম: হরিশ্বর রায় বাড়ির নং : n0150 বয়স : 51 লিঙ্গ : পুরুষ	ফটো উপলব্ধ	388	KZC2182806	নাম : রতন রায় পিতার নাম: মতিলাল রায় বাড়ির নং : n0151 বয়স : 45 লিঙ্গ : পুরুষ	ফটো উপলব্ধ
389	WB/03/020/483504	নাম : বাসন্তী রায় স্বামীর নাম: ভাগ্য নাথ রায় বাড়ির নং : n0151 বয়স : 56 লিঙ্গ : মহিলা	ফটো উপলব্ধ	390	NGW2371698	নাম : ভাগ্য নাথ রায় পিতার নাম: মতিলাল রায় বাড়ির নং : n0151 বয়স : 59 লিঙ্গ : পুরুষ	ফটো উপলব্ধ	391	WB/03/020/483066	নাম : সুশিলা রায় স্বামীর নাম: সাকালু রায় বাড়ির নং : n0144 বয়স : 56 লিঙ্গ : মহিলা	ফটো উপলব্ধ
392	NGW1974179	নাম : সম্পা রায় স্বামীর নাম: কমলকৃষ্ণ রায় বাড়ির নং : n0150 বয়স : 38 লিঙ্গ : মহিলা	ফটো উপলব্ধ	393	WB/03/020/483090	নাম : অশ্বিনীকুমার রায় পিতার নাম: উপেন রায় বাড়ির নং : n0130 বয়স : 53 লিঙ্গ : পুরুষ	ফটো উপলব্ধ	394	WB/03/020/483049	নাম : রমেশ রায় পিতার নাম: সিকন্দ্র রায় বাড়ির নং : n0158 বয়স : 66 লিঙ্গ : পুরুষ	ফটো উপলব্ধ
395	NGW1869833	নাম : অঞ্জলী রায় স্বামীর নাম: বিকাশ রায় বাড়ির নং : n0158 বয়স : 32 লিঙ্গ : মহিলা	ফটো উপলব্ধ	396	NGW1254127	নাম : কৈলাশ রায় পিতার নাম: রমেশ চন্দ্র রায় বাড়ির নং : n0158 বয়স : 36 লিঙ্গ : পুরুষ	ফটো উপলব্ধ	397	NGW2153468	নাম : ফিরোজ রায় পিতার নাম: ফটিক রায় বাড়ির নং : N0135 বয়স : 28 লিঙ্গ : পুরুষ	ফটো উপলব্ধ



398	NGW2153484	ফটো উপলব্ধ	399	NGW2240539	ফটো উপলব্ধ	400	NGW1579929	ফটো উপলব্ধ
নাম : কাঞ্চন রায় পিতার নাম: স্বপন কুমার রায় বাড়ির নং : N0151 বয়স : 27 লিঙ্গ : পুরুষ			নাম : নবনীতা রায় পিতার নাম: কৃষ্ণ দয়াল রায় বাড়ির নং : নং০১৫৭ বয়স : 26 লিঙ্গ : মহিলা			নাম : সাজেন রায় পিতার নাম: শঙ্কর রায় বাড়ির নং : n0120 বয়স : 34 লিঙ্গ : পুরুষ		
401	NGW2607984	ফটো উপলব্ধ	402	NGW1974161	ফটো উপলব্ধ	403	NGW1974112	ফটো উপলব্ধ
নাম : মমতা রায় পিতার নাম: শম্ভু রায় বাড়ির নং : n0140 বয়স : 24 লিঙ্গ : মহিলা			নাম : শেফালী রায় পিতার নাম: গনেশ চন্দ্র রায় বাড়ির নং : n0147 বয়স : 36 লিঙ্গ : মহিলা			নাম : জিতিকা রায় স্বামীর নাম: পরেশ চন্দ্র রায় বাড়ির নং : n0135 বয়স : 29 লিঙ্গ : মহিলা		
404	KZC2788313	ফটো উপলব্ধ	405	NGW1974104	ফটো উপলব্ধ	406	NGW2654192	ফটো উপলব্ধ
নাম : জ্যোৎস্না রায় স্বামীর নাম: রাজ কুমার রায় বাড়ির নং : n0140 বয়স : 45 লিঙ্গ : মহিলা			নাম : কার্তিক রায় পিতার নাম: সুবল রায় বাড়ির নং : n0134 বয়স : 31 লিঙ্গ : পুরুষ			নাম : লিপিকা রায় স্বামীর নাম: শ্রী বাস রায় বাড়ির নং : এন0158 বয়স : 23 লিঙ্গ : মহিলা		
407	NGW1579937	ফটো উপলব্ধ	408	WB/03/020/483447	ফটো উপলব্ধ	409	WB/03/020/483139	ফটো উপলব্ধ
নাম : সমীর রায় পিতার নাম: গনেশ চন্দ্র রায় বাড়ির নং : n0147 বয়স : 33 লিঙ্গ : পুরুষ			নাম : প্রমিলা রায় স্বামীর নাম: উপেন্দ্রনাথ রায় বাড়ির নং : n0148 বয়স : 59 লিঙ্গ : মহিলা			নাম : কুলেন্দ্রনাথ রায় পিতার নাম: হরিহর রায় বাড়ির নং : n0149 বয়স : 71 লিঙ্গ : পুরুষ		
410	NGW1974153	ফটো উপলব্ধ	411	WB/03/020/483102	ফটো উপলব্ধ	412	NGW1483163	ফটো উপলব্ধ
নাম : বিউটি রায় স্বামীর নাম: ধুবজ্যোতি রায় বাড়ির নং : n0127 বয়স : 29 লিঙ্গ : মহিলা			নাম : নির্মল রায় পিতার নাম: খেকা রায় বাড়ির নং : n0126 বয়স : 56 লিঙ্গ : পুরুষ			নাম : জ্যোৎস্না রায় স্বামীর নাম: মন্টু রায় বাড়ির নং : n0123 বয়স : 35 লিঙ্গ : মহিলা		
413	KZC2549335	ফটো উপলব্ধ	414	KZC1331339	ফটো উপলব্ধ	415	NGW2178499	ফটো উপলব্ধ
নাম : মন্টু রায় পিতার নাম: শরৎ রায় বাড়ির নং : n0123 বয়স : 39 লিঙ্গ : পুরুষ			নাম : রমা রায় স্বামীর নাম: ফটিক রায় বাড়ির নং : n0135 বয়স : 48 লিঙ্গ : মহিলা			নাম : চম্পা রায় পিতার নাম: অশ্বিনী রায় বাড়ির নং : এন0155 বয়স : 26 লিঙ্গ : মহিলা		
416	KZC2788339	ফটো উপলব্ধ	417	NGW1869825	ফটো উপলব্ধ	418	NGW2269413	ফটো উপলব্ধ
নাম : মিনতী রায় স্বামীর নাম: অজিত রায় বাড়ির নং : n0143 বয়স : 39 লিঙ্গ : মহিলা			নাম : পরেশ রায় পিতার নাম: যোগেশ রায় বাড়ির নং : n0135 বয়স : 34 লিঙ্গ : পুরুষ			নাম : সৌরভ রায় পিতার নাম: অজিত কুমার রায় বাড়ির নং : এন0150 বয়স : 26 লিঙ্গ : পুরুষ		
419	NGW2241172	ফটো উপলব্ধ	420	KZC2549285	ফটো উপলব্ধ	421	NGW2571164	ফটো উপলব্ধ
নাম : মুকেশ রায় পিতার নাম: ফটিক রায় বাড়ির নং : এন0135 বয়স : 26 লিঙ্গ : পুরুষ			নাম : পুতুল রায় স্বামীর নাম: বিপিন রায় বাড়ির নং : N0122 বয়স : 37 লিঙ্গ : মহিলা			নাম : বীনা রায় স্বামীর নাম: সাজেন রায় বাড়ির নং : n0142 বয়স : 56 লিঙ্গ : মহিলা		
422	KZC2455673	ফটো উপলব্ধ	423	KZC2455517	ফটো উপলব্ধ	424	WB/03/020/483781	ফটো উপলব্ধ
নাম : ভরত রায় পিতার নাম: দীনেশ রায় বাড়ির নং : n0156 বয়স : 42 লিঙ্গ : পুরুষ			নাম : শেফালী রায় স্বামীর নাম: মলয় রায় বাড়ির নং : N0190 বয়স : 39 লিঙ্গ : মহিলা			নাম : শংকর রায় পিতার নাম: গন্ধাই রায় বাড়ির নং : n0120 বয়স : 56 লিঙ্গ : পুরুষ		
425	WB/03/020/483013	ফটো উপলব্ধ	426	KZC2455186	ফটো উপলব্ধ	427	NGW2422541	ফটো উপলব্ধ
নাম : জীরনবালা রায় স্বামীর নাম: জীতেন্দ্রনাথ রায় বাড়ির নং : n0135 বয়স : 71 লিঙ্গ : মহিলা			নাম : বিপিন রায় পিতার নাম: বোকধূল রায় বাড়ির নং : n0122 বয়স : 51 লিঙ্গ : পুরুষ			নাম : প্রমিলা রায় স্বামীর নাম: দিপেন্দ্র রায় বাড়ির নং : n0154 বয়স : 53 লিঙ্গ : মহিলা		



428	WB/03/020/483444	নাম : হিতেন্দ্রনাথ রায় পিতার নাম: গোবিন্দ রায় বাড়ির নং : n0155 বয়স : 60 লিঙ্গ : পুরুষ	ফটো উপলব্ধ	429	NGW2881233	নাম : অজিত রায় পিতার নাম: ভৃষণ রায় বাড়ির নং : n0143 বয়স : 52 লিঙ্গ : পুরুষ	ফটো উপলব্ধ	430	NGW2891521	নাম : ডালিম রায় পিতার নাম: অজিত রায় বাড়ির নং : বারাদিঘি পারা বয়স : 21 লিঙ্গ : পুরুষ	ফটো উপলব্ধ
431	NGW2372001	নাম : হরিষ চন্দ্র রায় পিতার নাম: ফতুয়া রায় বাড়ির নং : n0124 বয়স : 72 লিঙ্গ : পুরুষ	ফটো উপলব্ধ	432	NGW2387777	নাম : সনেকা রায় স্বামীর নাম: শরৎ রায় বাড়ির নং : n0123 বয়স : 51 লিঙ্গ : মহিলা	ফটো উপলব্ধ	433	NGW1975853	নাম : নমিতা রায় পিতার নাম: কানু রায় বাড়ির নং : এন0142 বয়স : 31 লিঙ্গ : মহিলা	ফটো উপলব্ধ
434	NGW1254150	নাম : রাজেন্দ্র প্রসাদ রায় পিতার নাম: কালী কৃষ্ণ রায় বাড়ির নং : n0127 বয়স : 35 লিঙ্গ : পুরুষ	ফটো উপলব্ধ	435	KZC1365295	নাম : গনিতা রায় স্বামীর নাম: নিমল রায় বাড়ির নং : n0126 বয়স : 51 লিঙ্গ : মহিলা	ফটো উপলব্ধ	436	NGW1869817	নাম : দীপঙ্কর রায় পিতার নাম: ভাগ্যানাথ রায় বাড়ির নং : n0151 বয়স : 31 লিঙ্গ : পুরুষ	ফটো উপলব্ধ
437	NGW2733301	নাম : চুমকি রায় পিতার নাম: উকিল রায় বাড়ির নং : এন0158 বয়স : 22 লিঙ্গ : মহিলা	ফটো উপলব্ধ	438	NGW1872381	নাম : মমতা রায় স্বামীর নাম: বিজয় কুমার রায় বাড়ির নং : n0188 বয়স : 31 লিঙ্গ : মহিলা	ফটো উপলব্ধ	439	NGW2796472	নাম : গোপাল কৃষ্ণ রায় পিতার নাম: মলয় রায় বাড়ির নং : এন0150 বয়স : 21 লিঙ্গ : পুরুষ	ফটো উপলব্ধ
440	KZC2726669	নাম : রসনা রায় পিতার নাম: উপেন্দ্র নাথ রায় বাড়ির নং : n0148 বয়স : 39 লিঙ্গ : পুরুষ	ফটো উপলব্ধ	441	NGW1974187	নাম : শুশিলা রায় স্বামীর নাম: বিষ্ণু গোপাল রায় বাড়ির নং : n0149 বয়স : 29 লিঙ্গ : মহিলা	ফটো উপলব্ধ	442	NGW2391407	নাম : সরবালা রায় স্বামীর নাম: হরিহর রায় বাড়ির নং : n0150 বয়স : 88 লিঙ্গ : মহিলা	ফটো উপলব্ধ
443	NGW1383967	নাম : বীনা রায় স্বামীর নাম: তপন কুমার রায় বাড়ির নং : n0151 বয়স : 39 লিঙ্গ : মহিলা	ফটো উপলব্ধ	444	NGW1383959	নাম : ফুলমতি রায় স্বামীর নাম: রতন রায় বাড়ির নং : n0151 বয়স : 40 লিঙ্গ : মহিলা	ফটো উপলব্ধ	445	NGW2422301	নাম : শুকুরু রায় পিতার নাম: যতীন্দ্র নাথ রায় বাড়ির নং : n0152 বয়স : 50 লিঙ্গ : পুরুষ	ফটো উপলব্ধ
446	NGW2372324	নাম : সুকানু রায় পিতার নাম: পবিন রায় বাড়ির নং : n0140 বয়স : 59 লিঙ্গ : পুরুষ	ফটো উপলব্ধ	447	NGW1383900	নাম : কৃষ্ণ পদ রায় পিতার নাম: রাজেন রায় বাড়ির নং : n0142 বয়স : 35 লিঙ্গ : পুরুষ	ফটো উপলব্ধ	448	NGW2075992	নাম : সরস্বতী রায় স্বামীর নাম: বাবলু রায় বাড়ির নং : n0155 বয়স : 30 লিঙ্গ : মহিলা	ফটো উপলব্ধ
449	NGW2422327	নাম : রাধারানী রায় স্বামীর নাম: মোহন চন্দ্র রায় বাড়ির নং : n0146 বয়স : 75 লিঙ্গ : মহিলা	ফটো উপলব্ধ	450	KZC1331164	নাম : নরেশ চন্দ্র রায় পিতার নাম: জিতেন্দ্র নাথ রায় বাড়ির নং : n0146 বয়স : 47 লিঙ্গ : পুরুষ	ফটো উপলব্ধ	451	WB/03/020/483346	নাম : ফুলেন রায় পিতার নাম: যোগীন্দ্র রায় বাড়ির নং : n0157 বয়স : 61 লিঙ্গ : পুরুষ	ফটো উপলব্ধ
452	NGW2381549	নাম : প্রমিলা রায় স্বামীর নাম: জ্যোতিশ চন্দ্র রায় বাড়ির নং : n0157 বয়স : 50 লিঙ্গ : মহিলা	ফটো উপলব্ধ	453	NGW1383884	নাম : কম্পনা রায় সরকার স্বামীর নাম: জ্যোতিশ রায় বাড়ির নং : n0124 বয়স : 37 লিঙ্গ : মহিলা	ফটো উপলব্ধ	454	NGW2654176	নাম : শুভম রায় পিতার নাম: বিপিন রায় বাড়ির নং : এন0122 বয়স : 23 লিঙ্গ : পুরুষ	ফটো উপলব্ধ
455	KZC2549301	নাম : লতিকা রায় স্বামীর নাম: অম্বিনী কুমার রায় বাড়ির নং : n0130 বয়স : 41 লিঙ্গ : মহিলা	ফটো উপলব্ধ	456	NGW2153492	নাম : রঞ্জিত রায় পিতার নাম: সুকানু রায় বাড়ির নং : N0140 বয়স : 28 লিঙ্গ : পুরুষ	ফটো উপলব্ধ	457	NGW2654168	নাম : জয়ন্ত রায় পিতার নাম: নরেশ চন্দ্র রায় বাড়ির নং : এন00146 বয়স : 23 লিঙ্গ : পুরুষ	ফটো উপলব্ধ

458	KZC2549327	ফটো উপলব্ধ	459	WB/03/020/483463	ফটো উপলব্ধ	460	KZC2737872	ফটো উপলব্ধ
নাম : অনিমা রায় স্বামীর নাম: গনেশ চন্দ্র রায় বাড়ির নং : n0147 বয়স : 56 লিঙ্গ : মহিলা			নাম : উপেন্দ্রনাথ রায় পিতার নাম: সর্বকান্ত রায় বাড়ির নং : n0148 বয়স : 66 লিঙ্গ : পুরুষ			নাম : বাপী রায় পিতার নাম: উপেন রায় বাড়ির নং : n0148 বয়স : 37 লিঙ্গ : পুরুষ		
461	WB/03/020/483505	ফটো উপলব্ধ	462	WB/03/020/483428	ফটো উপলব্ধ	463	TJR1606730	ফটো উপলব্ধ
নাম : যোগেশ রায় পিতার নাম: জীতেন্দ্রনাথ রায় বাড়ির নং : n0135 বয়স : 66 লিঙ্গ : পুরুষ			নাম : মিনতী রায় স্বামীর নাম: যোগেশ রায় বাড়ির নং : n0135 বয়স : 61 লিঙ্গ : মহিলা			নাম : রেখা রায় বর্মন স্বামীর নাম: বিপ্লব রায় বাড়ির নং : এন0157 বয়স : 30 লিঙ্গ : মহিলা		
464	NGW1579945	ফটো উপলব্ধ	465	NGW1383918	ফটো উপলব্ধ	466	NGW2733152	ফটো উপলব্ধ
নাম : অজিত কুমার রায় পিতার নাম: হরিহর রায় বাড়ির নং : n0150 বয়স : 61 লিঙ্গ : পুরুষ			নাম : হরিপদ রায় পিতার নাম: রাজেন্দ্র নাথ রায় বাড়ির নং : n0142 বয়স : 36 লিঙ্গ : পুরুষ			নাম : অনুপম রায় মায়ের নাম: মায়ী রায় বাড়ির নং : এন0150 বয়স : 23 লিঙ্গ : পুরুষ		
467	NGW2370971	ফটো উপলব্ধ	468	NGW1579960	ফটো উপলব্ধ	469	KZC2736114	ফটো উপলব্ধ
নাম : পবীন রায় পিতার নাম: হরেন রায় বাড়ির নং : n0125 বয়স : 81 লিঙ্গ : পুরুষ			নাম : তাপস রায় পিতার নাম: দমোন্ড রায় বাড়ির নং : n0159 বয়স : 35 লিঙ্গ : পুরুষ			নাম : জবা রায় স্বামীর নাম: বুদ্ধদেব রায় বাড়ির নং : n0161 বয়স : 37 লিঙ্গ : মহিলা		
470	NGW2383610	ফটো উপলব্ধ	471	NGW2384386	ফটো উপলব্ধ	472	NGW1254135	ফটো উপলব্ধ
নাম : নিতী রায় স্বামীর নাম: সুকান্ন রায় বাড়ির নং : n0140 বয়স : 47 লিঙ্গ : মহিলা			নাম : শক্ত রায় পিতার নাম: পবিন রায় বাড়ির নং : n0140 বয়স : 55 লিঙ্গ : পুরুষ			নাম : গৌতম রায় পিতার নাম: সাকালু রায় বাড়ির নং : n0144 বয়স : 36 লিঙ্গ : পুরুষ		
473	NGW2076008	ফটো উপলব্ধ	474	NGW1483015	ফটো উপলব্ধ	475	KZC2455152	ফটো উপলব্ধ
নাম : বাপান রায় পিতার নাম: হীতেন নাথ রায় বাড়ির নং : n0155 বয়স : 30 লিঙ্গ : পুরুষ			নাম : বিষ্ণু গোপাল রায় পিতার নাম: কুলেন্দ্র নাথ রায় বাড়ির নং : n0149 বয়স : 37 লিঙ্গ : পুরুষ			নাম : বুদ্ধদেব রায় পিতার নাম: হরিহর রায় বাড়ির নং : n0150 বয়স : 46 লিঙ্গ : পুরুষ		
476	KZC2549319	ফটো উপলব্ধ	477	NGW2370989	ফটো উপলব্ধ	478	WB/03/020/483204	ফটো উপলব্ধ
নাম : গনেশ চন্দ্র রায় পিতার নাম: পৈশাঞ্জু রায় বাড়ির নং : n0147 বয়স : 65 লিঙ্গ : পুরুষ			নাম : কৌশল্যা রায় স্বামীর নাম: পবীন রায় বাড়ির নং : n0125 বয়স : 56 লিঙ্গ : মহিলা			নাম : রেনুকা রায় স্বামীর নাম: ফুলেন রায় বাড়ির নং : n0157 বয়স : 54 লিঙ্গ : মহিলা		
479	WB/03/020/483317	ফটো উপলব্ধ	480	KZC2182772	ফটো উপলব্ধ	481	WB/03/020/483124	ফটো উপলব্ধ
নাম : কৃষ্ণ দয়াল রায় পিতার নাম: যোগীন্দ্র নাথ রায় বাড়ির নং : n0157 বয়স : 56 লিঙ্গ : পুরুষ			নাম : লক্ষ্মী রায় স্বামীর নাম: কৃষ্ণ দয়াল রায় বাড়ির নং : n0157 বয়স : 45 লিঙ্গ : মহিলা			নাম : বৃধুবালা রায় স্বামীর নাম: রমেশ রায় বাড়ির নং : n0158 বয়স : 54 লিঙ্গ : মহিলা		
482	NGW1483155	ফটো উপলব্ধ	483	WB/03/020/483127	ফটো উপলব্ধ	484	WB/03/020/483239	ফটো উপলব্ধ
নাম : শ্রীবাস রায় পিতার নাম: রমেশ রায় বাড়ির নং : n0158 বয়স : 37 লিঙ্গ : পুরুষ			নাম : সুমিত্রা রায় স্বামীর নাম: দমোন্ড রায় বাড়ির নং : n0159 বয়স : 60 লিঙ্গ : মহিলা			নাম : সুনীতি রায় স্বামীর নাম: হিতেন্দ্রনাথ রায় বাড়ির নং : n0155 বয়স : 56 লিঙ্গ : মহিলা		
485	NGW2422335	ফটো উপলব্ধ	486	KZC2726685	ফটো উপলব্ধ	487	NGW2153377	ফটো উপলব্ধ
নাম : বিমল রায় পিতার নাম: যোগিন রায় বাড়ির নং : n0157 বয়স : 66 লিঙ্গ : পুরুষ			নাম : বিপ্লব রায় পিতার নাম: বিমল রায় বাড়ির নং : n0157 বয়স : 37 লিঙ্গ : পুরুষ			নাম : তাপস রায় পিতার নাম: অশ্বিনী কুমার রায় বাড়ির নং : এন0130 বয়স : 27 লিঙ্গ : পুরুষ		

488	NGW2153419	ফটো উপলব্ধ	489	NGW2654317	ফটো উপলব্ধ	490	KZC1331081	ফটো উপলব্ধ
নাম : মনোজ রায় পিতার নাম: যোগেশ রায় বাড়ির নং : N0135 বয়স : 28 লিঙ্গ : পুরুষ			নাম : কম্পনা রায় স্বামীর নাম: হরিপদ রায় বাড়ির নং : এন0142 বয়স : 25 লিঙ্গ : মহিলা			নাম : ননীবালা রায় স্বামীর নাম: নরেশ চন্দ্র রায় বাড়ির নং : n0146 বয়স : 46 লিঙ্গ : মহিলা		
491	NGW2076016	ফটো উপলব্ধ	492	WB/03/020/483448	ফটো উপলব্ধ	493	KZC2455715	ফটো উপলব্ধ
নাম : কৃষ্ণ রায় পিতার নাম: যোগেশ রায় বাড়ির নং : n0154 বয়স : 29 লিঙ্গ : পুরুষ			নাম : শান্তিবালা রায় স্বামীর নাম: যোগেন্দ্রনাথ রায় বাড়ির নং : n0147 বয়স : 83 লিঙ্গ : মহিলা			নাম : বিজয় কুমার রয় পিতার নাম: যোগেন্দ্র নাথ রয় বাড়ির নং : n0147 বয়স : 42 লিঙ্গ : পুরুষ		
494	NGW2076057	ফটো উপলব্ধ	495	NGW2241206	ফটো উপলব্ধ	496	NGW1727254	ফটো উপলব্ধ
নাম : সুস্মিতা রায় স্বামীর নাম: তাপস রায় বাড়ির নং : n0159 বয়স : 28 লিঙ্গ : মহিলা			নাম : লক্ষ্মী রায় পিতার নাম: শংকর রায় বাড়ির নং : এন0120 বয়স : 26 লিঙ্গ : মহিলা			নাম : হিরন রায় স্বামীর নাম: কমল চন্দ্র রায় বাড়ির নং : n0132 বয়স : 39 লিঙ্গ : মহিলা		
497	WB/03/020/483462	ফটো উপলব্ধ	498	NGW2422368	ফটো উপলব্ধ	499	WB/03/020/483613	ফটো উপলব্ধ
নাম : সুবল রায় পিতার নাম: কামিনী রায় বাড়ির নং : n0134 বয়স : 53 লিঙ্গ : পুরুষ			নাম : ফনি ভূষণ রায় পিতার নাম: হরিহর রায় বাড়ির নং : n0150 বয়স : 47 লিঙ্গ : পুরুষ			নাম : সুমিত্রা রায় স্বামীর নাম: সুবল রায় বাড়ির নং : n0134 বয়স : 51 লিঙ্গ : মহিলা		
500	WB/03/020/483056	ফটো উপলব্ধ	501	NGW1254143	ফটো উপলব্ধ	502	NGW2536621	ফটো উপলব্ধ
নাম : সীতা রায় স্বামীর নাম: শংকর রায় বাড়ির নং : n0120 বয়স : 51 লিঙ্গ : মহিলা			নাম : বাবলু রায় পিতার নাম: হিতেন্দ্র নাথ রায় বাড়ির নং : n0155 বয়স : 36 লিঙ্গ : পুরুষ			নাম : সুমতী রায় স্বামীর নাম: মতিলাল রায় বাড়ির নং : n0151 বয়স : 73 লিঙ্গ : মহিলা		
503	KZC2182814	ফটো উপলব্ধ	504	WB/03/020/483159	ফটো উপলব্ধ	505	KZC2455723	ফটো উপলব্ধ
নাম : আরতী রায় স্বামীর নাম: স্বপন কুমার রায় বাড়ির নং : N0151 বয়স : 45 লিঙ্গ : মহিলা			নাম : দীনবালা রায় অন্যান্য: পবিন রায় বাড়ির নং : n0140 বয়স : 76 লিঙ্গ : মহিলা			নাম : অনিতা রায় স্বামীর নাম: শম্ভু রায় বাড়ির নং : n0140 বয়স : 45 লিঙ্গ : মহিলা		
506	NGW2886539	ফটো উপলব্ধ	507	NGW2371995	ফটো উপলব্ধ	508	WB/03/020/483076	ফটো উপলব্ধ
নাম : মঞ্জু রায় পিতার নাম: শম্ভু রায় বাড়ির নং : 00 বয়স : 21 লিঙ্গ : মহিলা			নাম : মিলন রায় স্বামীর নাম: হরিষ চন্দ্র রায় বাড়ির নং : n0124 বয়স : 61 লিঙ্গ : মহিলা			নাম : কুমোদিনী রায় স্বামীর নাম: কালীকৃষ্ণ রায় বাড়ির নং : n0127 বয়স : 68 লিঙ্গ : মহিলা		
509	WB/03/020/483094	ফটো উপলব্ধ	510	NGW1727296	ফটো উপলব্ধ	511	KZC2549269	ফটো উপলব্ধ
নাম : মুক্তি রায় স্বামীর নাম: কালীকৃষ্ণ রায় বাড়ির নং : n0127 বয়স : 66 লিঙ্গ : মহিলা			নাম : উৎপল কুমার রয় পিতার নাম: যোগেশ রায় বাড়ির নং : n0135 বয়স : 32 লিঙ্গ : পুরুষ			নাম : বিকাশ রায় পিতার নাম: রমেশ রায় বাড়ির নং : n0158 বয়স : 40 লিঙ্গ : পুরুষ		
512	WB/03/020/483478	ফটো উপলব্ধ	513	KZC2669729	ফটো উপলব্ধ	514	NGW2874022	ফটো উপলব্ধ
নাম : উকিল রায় পিতার নাম: সর্কিন্দ্র রায় বাড়ির নং : n0158 বয়স : 63 লিঙ্গ : পুরুষ			নাম : মায়্যা রায় স্বামীর নাম: ফনীভূষণ রায় বাড়ির নং : n0150 বয়স : 51 লিঙ্গ : মহিলা			নাম : স্বপন কুমার রায় পিতার নাম: মতিলাল রায় বাড়ির নং : n0151 বয়স : 55 লিঙ্গ : পুরুষ		
515	KZC2669737	ফটো উপলব্ধ	516	WB/03/001/525626	ফটো উপলব্ধ	517	NGW2771194	ফটো উপলব্ধ
নাম : তপন কুমার রায় পিতার নাম: মতিলাল রায় বাড়ির নং : n0151 বয়স : 51 লিঙ্গ : পুরুষ			নাম : বন্ধনা রায় স্বামীর নাম: অজিত কুমার বাড়ির নং : n0150 বয়স : 51 লিঙ্গ : মহিলা			নাম : শেফালী রায় স্বামীর নাম: কৃষ্ণ পদ রায় বাড়ির নং : এন0142 বয়স : 27 লিঙ্গ : মহিলা		

518 নাম : ঋণিক রায় পিতার নাম: কমল রায় বাড়ির নং : এন0132 বয়স : 24 লিঙ্গ : পুরুষ	NGW2654267 ফটো উপলব্ধ	519 নাম : প্রিয়ান্বিতা রায় পিতার নাম: কমল রায় বাড়ির নং : এন034 বয়স : 21 লিঙ্গ : মহিলা	NGW2876530 ফটো উপলব্ধ	520 নাম : অনীতা রায় স্বামীর নাম: শুকুর রায় বাড়ির নং : n0152 বয়স : 40 লিঙ্গ : মহিলা	KZC2455699 ফটো উপলব্ধ
521 নাম : অভিজিৎ রায় পিতার নাম: সুকুর রায় বাড়ির নং : এন0152 বয়স : 20 লিঙ্গ : পুরুষ	NGW2886380 ফটো উপলব্ধ	522 নাম : ফাল্গুনী রায় পিতার নাম: দীপেন্দ্রনাথ রায় বাড়ির নং : এন0154 বয়স : 27 লিঙ্গ : মহিলা	NGW2241180 ফটো উপলব্ধ	523 নাম : নিরোলা রায় স্বামীর নাম: কৃষ্ণ রায় বাড়ির নং : খরিজা বেরুবরি 2 বয়স : 21 লিঙ্গ : মহিলা	NGW2856367 ফটো উপলব্ধ
524 নাম : শ্যামল রায় পিতার নাম: দীনেশ রায় বাড়ির নং : n0156 বয়স : 40 লিঙ্গ : পুরুষ	KZC2455681 ফটো উপলব্ধ	525 নাম : বাসন্তী রায় স্বামীর নাম: বিমল রায় বাড়ির নং : n0157 বয়স : 55 লিঙ্গ : মহিলা	WB/03/020/483169 ফটো উপলব্ধ	526 নাম : সোমা কর্মকার স্বামীর নাম: বিপুল রায় বাড়ির নং : এন0157 বয়স : 21 লিঙ্গ : মহিলা	NGW2843522 ফটো উপলব্ধ
527 নাম : নৃপেন সরকার পিতার নাম: সতীশ সরকার বাড়ির নং : n0131 বয়স : 38 লিঙ্গ : পুরুষ	KZC2788347 ফটো উপলব্ধ	528 নাম : করুণা সরকার পিতার নাম: সতীশ চন্দ্র সরকার বাড়ির নং : n0131 বয়স : 38 লিঙ্গ : পুরুষ	NGW1254168 ফটো উপলব্ধ	529 নাম : ধনঞ্জয় সরকার পিতার নাম: উমেশ সরকার বাড়ির নং : এন0145 বয়স : 24 লিঙ্গ : পুরুষ	NGW2654150 ফটো উপলব্ধ
530 নাম : সুমন সরকার পিতার নাম: সুশীল চন্দ্র সরকার বাড়ির নং : এন0129 বয়স : 22 লিঙ্গ : পুরুষ	NGW2830131 ফটো উপলব্ধ	531 নাম : ধীরাজ কুঃ সরকার পিতার নাম: গজেন্দ্রনাথ সরকার বাড়ির নং : n0139 বয়স : 36 লিঙ্গ : পুরুষ	NGW1579994 ফটো উপলব্ধ	532 নাম : দেবী সরকার রায় স্বামীর নাম: প্রিয়রঞ্জন সরকার বাড়ির নং : এন0139 বয়স : 32 লিঙ্গ : মহিলা	NGW2733186 ফটো উপলব্ধ
533 নাম : দেবেন্দ্রনাথ সরকার পিতার নাম: মহেন্দ্র সরকার বাড়ির নং : n0121 বয়স : 66 লিঙ্গ : পুরুষ	NGW2422319 ফটো উপলব্ধ	534 নাম : স্বপন সরকার পিতার নাম: দেবেন্দ্র সরকার বাড়ির নং : n0121 বয়স : 34 লিঙ্গ : পুরুষ	NGW1579978 ফটো উপলব্ধ	535 নাম : লতিকা সরকার স্বামীর নাম: অক্ষয় কুমার সরকার বাড়ির নং : n0129 বয়স : 83 লিঙ্গ : মহিলা	NGW2422558 ফটো উপলব্ধ
536 নাম : রানী সরকার মন্ডল স্বামীর নাম: জগদীশ সরকার বাড়ির নং : n0129 বয়স : 53 লিঙ্গ : মহিলা	NGW2422434 ফটো উপলব্ধ	537 নাম : মহাশীষ সরকার পিতার নাম: গোপাল চন্দ্র সরকার বাড়ির নং : n0129 বয়স : 28 লিঙ্গ : পুরুষ	NGW2076032 ফটো উপলব্ধ	538 নাম : সৌরভ সরকার পিতার নাম: গজেন্দ্রনাথ সরকার বাড়ির নং : এন0139 বয়স : 27 লিঙ্গ : পুরুষ	NGW2271708 ফটো উপলব্ধ
539 নাম : প্রিয়রঞ্জন সরকার পিতার নাম: গজেন্দ্র নাথ সরকার বাড়ির নং : n0139 বয়স : 36 লিঙ্গ : পুরুষ	NGW1254176 ফটো উপলব্ধ	540 নাম : উমেশ সরকার পিতার নাম: রোহিত সরকার বাড়ির নং : n0145 বয়স : 51 লিঙ্গ : পুরুষ	WB/03/020/483551 ফটো উপলব্ধ	541 নাম : মহাদেব সরকার পিতার নাম: গজেন্দ্রনাথ সরকার বাড়ির নং : n0139 বয়স : 38 লিঙ্গ : পুরুষ	NGW1579986 ফটো উপলব্ধ
542 নাম : মিনু সরকার স্বামীর নাম: উমেশ সরকার বাড়ির নং : N0165 বয়স : 45 লিঙ্গ : মহিলা	KZC2455731 ফটো উপলব্ধ	543 নাম : রথেন্দ্র সরকার পিতার নাম: নখিন সরকার বাড়ির নং : N0137 বয়স : 27 লিঙ্গ : পুরুষ	NGW2153369 ফটো উপলব্ধ	544 নাম : প্রিতম সরকার পিতার নাম: জগদীশ চন্দ্র সরকার বাড়ির নং : এন0129 বয়স : 24 লিঙ্গ : পুরুষ	NGW2654218 ফটো উপলব্ধ
545 নাম : মঞ্জু সরকার দাস স্বামীর নাম: নখিন সরকার বাড়ির নং : n0137 বয়স : 51 লিঙ্গ : মহিলা	NGW2385342 ফটো উপলব্ধ	546 নাম : হরিভূষণ সরকার পিতার নাম: সতীশ চন্দ্র সরকার বাড়ির নং : n0131 বয়স : 41 লিঙ্গ : পুরুষ	KZC2455202 ফটো উপলব্ধ	547 নাম : সুশীল চন্দ্র সরকার পিতার নাম: অক্ষয় কুমার সরকার বাড়ির নং : n0129 বয়স : 53 লিঙ্গ : পুরুষ	NGW2422442 ফটো উপলব্ধ

548	KZC2182822	নাম : অমল সরকার পিতার নাম: সতীশ চন্দ্র সরকার বাড়ির নং : n0131 বয়স : 43 লিঙ্গ : পুরুষ	ফটো উপলব্ধ	549	NGW1109727	নাম : ধনঞ্জয় সরকার পিতার নাম: রবীন্দ্র নাথ সরকার বাড়ির নং : n0138 বয়স : 38 লিঙ্গ : পুরুষ	ফটো উপলব্ধ	550	NGW2422624	নাম : ধনী রাম সরকার পিতার নাম: ধীরেন্দ্রনাথ সরকার বাড়ির নং : n0141 বয়স : 77 লিঙ্গ : পুরুষ	ফটো উপলব্ধ
551	KZC2455210	নাম : বাদল সরকার পিতার নাম: ধনীরাম সরকার বাড়ির নং : n0141 বয়স : 41 লিঙ্গ : পুরুষ	ফটো উপলব্ধ	552	WB/03/020/483065	নাম : পতনবালা সরকার স্বামীর নাম: রোহিত সরকার বাড়ির নং : n0145 বয়স : 73 লিঙ্গ : মহিলা	ফটো উপলব্ধ	553	NGW2607885	নাম : প্রিয়াংকা সরকার পিতার নাম: ধরণী সরকার বাড়ির নং : n0131 বয়স : 26 লিঙ্গ : মহিলা	ফটো উপলব্ধ
554	WB/03/020/483088	নাম : পূর্ণেবালা সরকার স্বামীর নাম: সতীশচন্দ্র সরকার বাড়ির নং : n0131 বয়স : 76 লিঙ্গ : মহিলা	ফটো উপলব্ধ	555	NGW2076024	নাম : কম্পনা সরকার (সেন) স্বামীর নাম: নৃপেন সরকার বাড়ির নং : n0131 বয়স : 37 লিঙ্গ : মহিলা	ফটো উপলব্ধ	556	KZC1330471	নাম : ফনি ভূষণ সরকার পিতার নাম: রবীন্দ্র নাথ সরকার বাড়ির নং : n0138 বয়স : 44 লিঙ্গ : পুরুষ	ফটো উপলব্ধ
557	NGW2178069	নাম : মৌসুমি সরকার পিতার নাম: গোপাল চন্দ্র সরকার বাড়ির নং : n0219 বয়স : 26 লিঙ্গ : মহিলা	ফটো উপলব্ধ	558	NEV1279603	নাম : শিপ্রা সরকার অধিকারী স্বামীর নাম: হরিভূষণ সরকার বাড়ির নং : N0131 বয়স : 33 লিঙ্গ : মহিলা	ফটো উপলব্ধ	559	NGW2075984	নাম : বাবলী সরকার (সেন) স্বামীর নাম: অমল সরকার বাড়ির নং : n0131 বয়স : 39 লিঙ্গ : মহিলা	ফটো উপলব্ধ
560	NGW2374171	নাম : হেমন্ত সরকার পিতার নাম: ধনী রাম সরকার বাড়ির নং : n0141 বয়স : 47 লিঙ্গ : পুরুষ	ফটো উপলব্ধ	561	NGW1727288	নাম : তাপসী সরকার স্বামীর নাম: তপন সরকার বাড়ির নং : n0121 বয়স : 34 লিঙ্গ : মহিলা	ফটো উপলব্ধ	562	NGW2422426	নাম : জগদীশ সরকার পিতার নাম: অক্ষয় কুমার সরকার বাড়ির নং : n0129 বয়স : 58 লিঙ্গ : পুরুষ	ফটো উপলব্ধ
563	KZC1329226	নাম : হরিপদ সরকার পিতার নাম: অক্ষয় সরকার বাড়ির নং : n0129 বয়স : 47 লিঙ্গ : পুরুষ	ফটো উপলব্ধ	564	NGW2422384	নাম : গোপাল চন্দ্র সরকার পিতার নাম: অক্ষয় কুমার সরকার বাড়ির নং : n0129 বয়স : 59 লিঙ্গ : পুরুষ	ফটো উপলব্ধ	565	NGW1383892	নাম : মামুনী রায়(সরকার) স্বামীর নাম: বাদল সরকার বাড়ির নং : n0141 বয়স : 36 লিঙ্গ : মহিলা	ফটো উপলব্ধ
566	NGW2422459	নাম : অঞ্জনা সরকার ভৌমিক স্বামীর নাম: সুশীল চন্দ্র সরকার বাড়ির নং : n0129 বয়স : 52 লিঙ্গ : মহিলা	ফটো উপলব্ধ	567	NGW2537041	নাম : গজেন্দ্রনাথ সরকার পিতার নাম: ধীরেন্দ্র সরকার বাড়ির নং : n0139 বয়স : 69 লিঙ্গ : পুরুষ	ফটো উপলব্ধ	568	NGW2824381	নাম : বিরাজ সরকার পিতার নাম: জগদীশ সরকার বাড়ির নং : এন0129 বয়স : 21 লিঙ্গ : পুরুষ	ফটো উপলব্ধ
569	WB/03/020/483208	নাম : মনোরমা সরকার স্বামীর নাম: নরেশ সরকার বাড়ির নং : n0136 বয়স : 55 লিঙ্গ : মহিলা	ফটো উপলব্ধ	570	NGW2392827	নাম : নখিন সরকার পিতার নাম: মহেন্দ্র সরকার বাড়ির নং : n0137 বয়স : 53 লিঙ্গ : পুরুষ	ফটো উপলব্ধ	571	NGW2850667	নাম : রুমি সরকার পিতার নাম: নাখীন সরকার বাড়ির নং : বরোদিঘি বয়স : 21 লিঙ্গ : মহিলা	ফটো উপলব্ধ
572	NGW2422491	নাম : বিমলা সরকার স্বামীর নাম: ধনীরাম সরকার বাড়ির নং : n0141 বয়স : 61 লিঙ্গ : মহিলা	ফটো উপলব্ধ	573	NGW1483171	নাম : চন্দনা সরকার স্বামীর নাম: হেমন্ত সরকার বাড়ির নং : n0141 বয়স : 39 লিঙ্গ : মহিলা	ফটো উপলব্ধ	574	NGW2537058	নাম : সবিতা সরকার স্বামীর নাম: গজেন্দ্রনাথ সরকার বাড়ির নং : n0139 বয়স : 56 লিঙ্গ : মহিলা	ফটো উপলব্ধ
575	KZC1365048	নাম : প্রতিমা সরকার স্বামীর নাম: ধরণী সরকার বাড়ির নং : n0131 বয়স : 47 লিঙ্গ : মহিলা	ফটো উপলব্ধ	576	NGW1974146	নাম : বাপি সরকার মায়ের নাম: মনোরমা সরকার বাড়ির নং : n0136 বয়স : 31 লিঙ্গ : পুরুষ	ফটো উপলব্ধ	577	KZC2549343	নাম : তপন সরকার পিতার নাম: দেবেন্দ্র নাথ সরকার বাড়ির নং : n0121 বয়স : 43 লিঙ্গ : পুরুষ	ফটো উপলব্ধ



578	WB/03/020/483548	ফটো উপলব্ধ
নাম : ধরনী সরকার পিতার নাম: সতীশচন্দ্র সরকার বাড়ির নং : n0131 বয়স : 57 লিঙ্গ : পুরুষ		

579	KZC2182764	ফটো উপলব্ধ
নাম : স্মৃতি সরকার সাহা স্বামীর নাম: গোপাল চন্দ্র সরকার বাড়ির নং : n0133 বয়স : 59 লিঙ্গ : মহিলা		

580	KZC2431120	ফটো উপলব্ধ
নাম : রূপালী সরকার(রায়) স্বামীর নাম: ফণী ভূষণ সরকার বাড়ির নং : n0184 বয়স : 41 লিঙ্গ : মহিলা		

581	NGW2906279	ফটো উপলব্ধ
নাম : ধিমান রায় পিতার নাম: জ্যোতিষ চন্দ্র রায় বাড়ির নং : এন0157 বয়স : 20 লিঙ্গ : পুরুষ		

582	NGW2913358	ফটো উপলব্ধ
নাম : আলপনা রায় স্বামীর নাম: কাঞ্চন রায় বাড়ির নং : এন0151 বয়স : 24 লিঙ্গ : মহিলা		

583	NGW2917490	ফটো উপলব্ধ
নাম : সন্দীপ রায় পিতার নাম: বিপিন রায় বাড়ির নং : এন0125 বয়স : 21 লিঙ্গ : পুরুষ		



584	NGW1254218	নাম : সুভাষ রায় পিতার নাম: নগেন্দ্র নাথ রায় বাড়ির নং : n0180 বয়স : 38 লিঙ্গ : পুরুষ	ফটো উপলব্ধ	585	NGW1869858	নাম : সুজন রায় পিতার নাম: দীনেশ চন্দ্র রায় বাড়ির নং : n0181 বয়স : 31 লিঙ্গ : পুরুষ	ফটো উপলব্ধ	586	NGW2653665	নাম : লতিকা রায় স্বামীর নাম: সাকালু রায় বাড়ির নং : n0177 বয়স : 66 লিঙ্গ : মহিলা	ফটো উপলব্ধ
587	WB/03/020/483727	নাম : ধনেশচন্দ্র রায় পিতার নাম: মহেশ রায় বাড়ির নং : n0190 বয়স : 51 লিঙ্গ : পুরুষ	ফটো উপলব্ধ	588	WB/03/020/483774	নাম : জীতেন্দ্রনাথ রায় পিতার নাম: কলানাথ রায় বাড়ির নং : n0172 বয়স : 74 লিঙ্গ : পুরুষ	ফটো উপলব্ধ	589	WB/03/020/483536	নাম : যজ্ঞেশ্বর রায় পিতার নাম: সুন্দর রায় বাড়ির নং : n0174 বয়স : 76 লিঙ্গ : পুরুষ	ফটো উপলব্ধ
590	NGW2422418	নাম : মিনু রায় স্বামীর নাম: শুনীল রায় বাড়ির নং : সরকারপাড়া বয়স : 55 লিঙ্গ : মহিলা	ফটো উপলব্ধ	591	NGW2422400	নাম : সুশীল রায় পিতার নাম: জয়দেব রায় বাড়ির নং : n0178 বয়স : 67 লিঙ্গ : পুরুষ	ফটো উপলব্ধ	592	NGW2733087	নাম : চিরঞ্জিৎ রায় পিতার নাম: সুবোধ রায় বাড়ির নং : নং168 বয়স : 23 লিঙ্গ : পুরুষ	ফটো উপলব্ধ
593	NGW1974195	নাম : কমলেশ রায় মায়ের নাম: প্রমিলা রায় বাড়ির নং : n0169 বয়স : 29 লিঙ্গ : পুরুষ	ফটো উপলব্ধ	594	WB/03/020/483145	নাম : ননীবালা রায় স্বামীর নাম: টলটল রায় বাড়ির নং : n0170 বয়স : 82 লিঙ্গ : মহিলা	ফটো উপলব্ধ	595	KZC2788438	নাম : আরতী রায় স্বামীর নাম: সুবোধ রায় বাড়ির নং : n0173 বয়স : 37 লিঙ্গ : মহিলা	ফটো উপলব্ধ
596	NGW2369916	নাম : শ্যামল কুমার রায় পিতার নাম: দিগেন্দ্র রায় বাড়ির নং : n0163 বয়স : 56 লিঙ্গ : পুরুষ	ফটো উপলব্ধ	597	KZC1331511	নাম : শিপিণ্ড রায় পিতার নাম: এক্যনাথ রায় বাড়ির নং : n0165 বয়স : 52 লিঙ্গ : পুরুষ	ফটো উপলব্ধ	598	NGW2241214	নাম : বুবাই রায় পিতার নাম: প্রশান্ত রায় বাড়ির নং : এন0164 বয়স : 26 লিঙ্গ : পুরুষ	ফটো উপলব্ধ
599	NGW1580083	নাম : লক্ষন রায় পিতার নাম: গনেশ চন্দ্র রায় বাড়ির নং : এন0175 বয়স : 33 লিঙ্গ : পুরুষ	ফটো উপলব্ধ	600	KZC2788420	নাম : হরেকৃষ্ণ রায় পিতার নাম: সুনীল রায় বাড়ির নং : সরকার পাড়া বয়স : 37 লিঙ্গ : পুরুষ	ফটো উপলব্ধ	601	KZC2726735	নাম : কুমোদিনী রায় স্বামীর নাম: ধনেশ চন্দ্র রায় বাড়ির নং : n0168 বয়স : 46 লিঙ্গ : মহিলা	ফটো উপলব্ধ
602	NGW2076081	নাম : বর্না রায় স্বামীর নাম: লক্ষন রায় বাড়ির নং : এন0175 বয়স : 32 লিঙ্গ : মহিলা	ফটো উপলব্ধ	603	WB/03/020/483653	নাম : অঞ্জলী রায় স্বামীর নাম: মণ্ডু রায় বাড়ির নং : n0176 বয়স : 76 লিঙ্গ : মহিলা	ফটো উপলব্ধ	604	NGW1869866	নাম : চন্দ্র দেব রায় পিতার নাম: দীনেশ চন্দ্র রায় বাড়ির নং : n0181 বয়স : 36 লিঙ্গ : পুরুষ	ফটো উপলব্ধ
605	WB/03/020/483496	নাম : দীনেশচন্দ্র রায় পিতার নাম: খগেন্দ্র রায় বাড়ির নং : n0181 বয়স : 76 লিঙ্গ : পুরুষ	ফটো উপলব্ধ	606	WB/03/020/483305	নাম : সমারু রায় পিতার নাম: নগেন্দ্রনাথ রায় বাড়ির নং : n0180 বয়স : 53 লিঙ্গ : পুরুষ	ফটো উপলব্ধ	607	KZC2182988	নাম : জগন্নাথ রায় পিতার নাম: টলটল রায় বাড়ির নং : n0170 বয়স : 51 লিঙ্গ : পুরুষ	ফটো উপলব্ধ
608	NGW2733285	নাম : সঞ্জয় রায় পিতার নাম: ধনেশ চন্দ্র রায় বাড়ির নং : এন0190 বয়স : 22 লিঙ্গ : পুরুষ	ফটো উপলব্ধ	609	NGW2733269	নাম : পপি রায় পিতার নাম: ক্ষীরেন্দ্র নাথ রায় বাড়ির নং : এন0194 বয়স : 23 লিঙ্গ : মহিলা	ফটো উপলব্ধ	610	KZC1329358	নাম : পুষ্প রায় স্বামীর নাম: প্রশান্ত রায় বাড়ির নং : n0164 বয়স : 60 লিঙ্গ : মহিলা	ফটো উপলব্ধ
611	WB/03/020/483476	নাম : রঞ্জনা রায় স্বামীর নাম: সুশীল রায় বাড়ির নং : N0166 বয়স : 45 লিঙ্গ : মহিলা	ফটো উপলব্ধ	612	NGW1580000	নাম : দেবারু রায় পিতার নাম: পরিমল রায় বাড়ির নং : n0179 বয়স : 32 লিঙ্গ : পুরুষ	ফটো উপলব্ধ	613	WB/03/020/483481	নাম : ব্রজেন্দ্র নাথ রায় পিতার নাম: কালি নাথ রায় বাড়ির নং : n0185 বয়স : 51 লিঙ্গ : পুরুষ	ফটো উপলব্ধ

614	NGW2853513	615	NGW1727312	616	NGW1727320
নাম : জ্যোতিকা রায় পিতার নাম: ব্রজেন্দ্র নাথ রায় বাড়ির নং : 02 বয়স : 20 লিঙ্গ : মহিলা	ফটো উপলব্ধ	নাম : আশিষ রায় পিতার নাম: ভূপেন রায় বাড়ির নং : এন0001 বয়স : 31 লিঙ্গ : পুরুষ	ফটো উপলব্ধ	নাম : মিঠুন রায় পিতার নাম: যজ্ঞেশ্বর রায় বাড়ির নং : n0174 বয়স : 31 লিঙ্গ : পুরুষ	ফটো উপলব্ধ
617	NGW2422483	618	WB/03/020/483656	619	NGW1727346
নাম : শুনীল রয় পিতার নাম: হৃদয় রায় বাড়ির নং : সরকার পাড়া বয়স : 75 লিঙ্গ : পুরুষ	ফটো উপলব্ধ	নাম : জ্যোৎস্না রায় অন্যান্য: সুশীল রায় বাড়ির নং : n0178 বয়স : 57 লিঙ্গ : মহিলা	ফটো উপলব্ধ	নাম : টুম্পা রায় স্বামীর নাম: দীপক রায় বাড়ির নং : n0178 বয়স : 32 লিঙ্গ : মহিলা	ফটো উপলব্ধ
620	NGW2874683	621	NGW1384031	622	WB/03/020/483684
নাম : পরিমল রায় পিতার নাম: নগেন্দ্র নাথ রায় বাড়ির নং : n0179 বয়স : 60 লিঙ্গ : পুরুষ	ফটো উপলব্ধ	নাম : চন্দনা রায় স্বামীর নাম: হরেকৃষ্ণ রায় বাড়ির নং : সরকারপাড়া বয়স : 33 লিঙ্গ : মহিলা	ফটো উপলব্ধ	নাম : মিনতী রায় স্বামীর নাম: যজ্ঞেশ্বর রায় বাড়ির নং : n0174 বয়স : 61 লিঙ্গ : মহিলা	ফটো উপলব্ধ
623	NGW1974203	624	NGW2422574	625	NGW1110063
নাম : পিন্টু রায় পিতার নাম: যজ্ঞেশ্বর রায় বাড়ির নং : n0174 বয়স : 29 লিঙ্গ : পুরুষ	ফটো উপলব্ধ	নাম : বুধবালা রায় স্বামীর নাম: গণেশ চন্দ্র রায় বাড়ির নং : n0174 বয়স : 55 লিঙ্গ : মহিলা	ফটো উপলব্ধ	নাম : কমলা রায় স্বামীর নাম: পরিমল রায় বাড়ির নং : n0179 বয়স : 40 লিঙ্গ : মহিলা	ফটো উপলব্ধ
626	NGW2153476	627	NGW2830982	628	WB/03/020/483661
নাম : শেমলী রায় স্বামীর নাম: ক্ষীরেন্দ্রনাথ রায় বাড়ির নং : n0210 বয়স : 49 লিঙ্গ : মহিলা	ফটো উপলব্ধ	নাম : উদয় রায় পিতার নাম: শ্যামল কুমার রায় বাড়ির নং : এন0163 বয়স : 21 লিঙ্গ : পুরুষ	ফটো উপলব্ধ	নাম : সুবোধ রায় পিতার নাম: মনু রায় বাড়ির নং : n0173 বয়স : 53 লিঙ্গ : পুরুষ	ফটো উপলব্ধ
629	NGW2422582	630	KZC2549384	631	NGW2733137
নাম : প্রশান্ত রায় পিতার নাম: পবিন রায় বাড়ির নং : n0164 বয়স : 50 লিঙ্গ : পুরুষ	ফটো উপলব্ধ	নাম : দীপালী রায় স্বামীর নাম: সিপিন রায় বাড়ির নং : n0165 বয়স : 43 লিঙ্গ : মহিলা	ফটো উপলব্ধ	নাম : মধুমালী সরকার রায় স্বামীর নাম: ধনেশ চন্দ্র রয় বাড়ির নং : এন0190 বয়স : 29 লিঙ্গ : মহিলা	ফটো উপলব্ধ
632	KZC2549418	633	WB/03/020/483588	634	WB/03/020/483471
নাম : সাধনা রায় স্বামীর নাম: জগন্নাথ রায় বাড়ির নং : n0170 বয়স : 39 লিঙ্গ : মহিলা	ফটো উপলব্ধ	নাম : ভূপেন রায় পিতার নাম: বিশ্বনাথ রায় বাড়ির নং : n0167 বয়স : 76 লিঙ্গ : পুরুষ	ফটো উপলব্ধ	নাম : সুবোধ রায় পিতার নাম: মহেশ রায় বাড়ির নং : n0168 বয়স : 56 লিঙ্গ : পুরুষ	ফটো উপলব্ধ
635	WB/03/020/483147	636	KZC2549376	637	KZC2183010
নাম : প্রমীলা রায় স্বামীর নাম: উকিল রায় বাড়ির নং : n0169 বয়স : 51 লিঙ্গ : মহিলা	ফটো উপলব্ধ	নাম : চুমচুম রায় স্বামীর নাম: ব্রজেন্দ্র নাথ রায় বাড়ির নং : n0182 বয়স : 40 লিঙ্গ : মহিলা	ফটো উপলব্ধ	নাম : জয়ন্তী রায় স্বামীর নাম: সমারু রায় বাড়ির নং : n0180 বয়স : 43 লিঙ্গ : মহিলা	ফটো উপলব্ধ
638	NGW2422673	639	NGW1727338	640	NGW2369908
নাম : গনেশ চন্দ্র রায় পিতার নাম: সুন্দর রায় বাড়ির নং : n0175 বয়স : 67 লিঙ্গ : পুরুষ	ফটো উপলব্ধ	নাম : মলয় রায় পিতার নাম: সাকালু রায় বাড়ির নং : n0177 বয়স : 32 লিঙ্গ : পুরুষ	ফটো উপলব্ধ	নাম : পদ্মেশ্বরী রায় স্বামীর নাম: শ্যামল রায় বাড়ির নং : n0163 বয়স : 40 লিঙ্গ : মহিলা	ফটো উপলব্ধ
641	NGW1254184	642	NGW2076073	643	WB/03/020/483497
নাম : দীপক রায় পিতার নাম: সুশীল রায় বাড়ির নং : n0178 বয়স : 37 লিঙ্গ : পুরুষ	ফটো উপলব্ধ	নাম : মামুনী রায় স্বামীর নাম: দেবারু রায় বাড়ির নং : n0179 বয়স : 32 লিঙ্গ : মহিলা	ফটো উপলব্ধ	নাম : সুশীল রায় পিতার নাম: পবিন রায় বাড়ির নং : n0166 বয়স : 50 লিঙ্গ : পুরুষ	ফটো উপলব্ধ



644	NGW2370872
নাম : ক্ষীরেন্দ্রনাথ রায় পিতার নাম: উপেন্দ্রনাথ রায় বাড়ির নং : n0194 বয়স : 35 লিঙ্গ : পুরুষ	ফটো উপলব্ধ

645	NGW2886471
নাম : শংকর রায় পিতার নাম: ক্ষীরেন্দ্র নাথ বাড়ির নং : এন0194 বয়স : 22 লিঙ্গ : পুরুষ	ফটো উপলব্ধ

646	WB/03/020/483217
নাম : সুমিতা রায় স্বামীর নাম: ভূপেন্দ্র নাথ রায় বাড়ির নং : n0162 বয়স : 58 লিঙ্গ : মহিলা	ফটো উপলব্ধ

647	NGW2940955
নাম : বিপুল রায় পিতার নাম: প্রশান্ত রায় বাড়ির নং : নং164 বয়স : 20 লিঙ্গ : পুরুষ	ফটো উপলব্ধ





নির্বাচক সংখ্যার সারসংক্ষেপ :

A) নির্বাচকের সংখ্যা :

	নির্বাচক তালিকার প্রকৃতি	নির্বাচক তালিকার পরিচিতি :	নির্বাচকের সংখ্যা :				
			পুরুষ	মহিলা	তৃতীয় লিঙ্গ	মোট	
I	মূল তালিকা	মূল তালিকা	বিশেষ নিবিড় সংশোধন ২০২৬ এর চূড়ান্ত ভোটার তালিকার সহিত 06-04-2026 তারিখ অবধি সংশোধিত নির্বাচক তালিকা	334	313	0	647
II	1- সংযোজন তালিকা	সংযোজনী 1	বিশেষ সংক্ষিপ্ত সংশোধন 2026	0	0	0	0
		সংযোজনী 2	ধারাবাহিক সংশোধন 2026	0	0	0	0
		মোট		0	0	0	0
III	2- বিয়োজন তালিকা	সংযোজনী 1	বিশেষ সংক্ষিপ্ত সংশোধন 2026	1	1	0	2
		সংযোজনী 2	ধারাবাহিক সংশোধন 2026	0	0	0	0
		মোট		1	1	0	2
IV	'লিঙ্গ ক্ষেত্রের' পরিবর্তনের কারণে পার্থক্য			0	0	0	0
V	বিচারপ্রক্রিয়ার অধীনস্থ			0	0	0	0
VI	বিচার বিভাগীয় আধিকারিক কর্তৃক বিচারপূর্বক নিষ্পত্তির পর বিয়োজিত			0	0	0	0
নির্বাচকের মোট সংখ্যা (I+II-III+IV-V-VI)				333	312	0	645

B) ক্রটি সংশোধনের সংখ্যা :

নির্বাচক তালিকার প্রকৃতি	নির্বাচক তালিকার পরিচিতি :	ক্রটি সংশোধনের সংখ্যা :
সংযোজনী 1	বিশেষ সংক্ষিপ্ত সংশোধন 2026	0
সংযোজনী 2	ধারাবাহিক সংশোধন 2026	0
	মোট	0

নির্বাচক নিবন্ধন আধিকারিকের স্বাক্ষর

E-মৃত, S-স্থানান্তরিত, R-একাধিকবার অন্তর্ভুক্ত, M-নিখোঁজ, Q-যোগ্য নহে