



নির্বাচক তালিকা 2026 S25 পশ্চিমবঙ্গ

বিধানসভা নির্বাচনক্ষেত্রের নং, নাম ও সংরক্ষণের স্থিতি : 17 - জলপাইগুড়ি (তপশীলি জাতি)		অংশ নং : 62																			
বিধানসভা নির্বাচনক্ষেত্রটি যে লোকসভা নির্বাচনক্ষেত্রের / ক্ষেত্রসমূহের অন্তর্ভুক্ত তার নং, নাম ও সংরক্ষণ স্থিতি : 3 - জলপাইগুড়ি (তপশীলি জাতি)																					
1. সংশোধনের পূর্ণ বিবরণ																					
সংশোধনের বৎসর :	2026	নির্বাচক তালিকার পরিচিতি : বিশেষ নিবিড় সংশোধন ২০২৬ এর চূড়ান্ত ভোটার তালিকার সহিত 06-04-2026 তারিখ অবধি সংশোধিত নির্বাচক তালিকা																			
ভিত্তি তারিখ :	01-01-2026																				
সংশোধনের প্রকৃতি :	ধারাবাহিক সংশোধন 2026																				
প্রকাশনার তারিখ :	06-04-2026																				
2. অংশ ও নির্বাচনী এলাকার পূর্ণ বিবরণ :																					
অংশের ভাগ নং ও নাম :																					
1-শিল্পসমিতি পাড়া (আংশিক)		<table border="1" style="width: 100%; border-collapse: collapse;"> <tr> <td>প্রধান শহর/গ্রাম</td> <td>: জলপাইগুড়ি</td> </tr> <tr> <td>ওয়ার্ড</td> <td>: 024</td> </tr> <tr> <td>থানা</td> <td>: কোতয়ালী</td> </tr> <tr> <td>গ্রাম পঞ্চগয়েত</td> <td>:</td> </tr> <tr> <td>ব্লক</td> <td>:</td> </tr> <tr> <td>মহকুমা</td> <td>: সদর, জলপাইগুড়ি</td> </tr> <tr> <td>জেলা</td> <td>: জলপাইগুড়ি</td> </tr> <tr> <td>পিন</td> <td>: 735101</td> </tr> </table>				প্রধান শহর/গ্রাম	: জলপাইগুড়ি	ওয়ার্ড	: 024	থানা	: কোতয়ালী	গ্রাম পঞ্চগয়েত	:	ব্লক	:	মহকুমা	: সদর, জলপাইগুড়ি	জেলা	: জলপাইগুড়ি	পিন	: 735101
প্রধান শহর/গ্রাম	: জলপাইগুড়ি																				
ওয়ার্ড	: 024																				
থানা	: কোতয়ালী																				
গ্রাম পঞ্চগয়েত	:																				
ব্লক	:																				
মহকুমা	: সদর, জলপাইগুড়ি																				
জেলা	: জলপাইগুড়ি																				
পিন	: 735101																				
3. ভোট গ্রহন কেন্দ্রের পূর্ণ বিবরণ :																					
ভোট গ্রহন কেন্দ্রের নং, নাম :		ভোট গ্রহন কেন্দ্রের শ্রেণী :		শহরাঞ্চল																	
62 - জলপাইগুড়ি প্রাইঃ টিচার্স ট্রেনিং ইনস্টিটিউট		এই অংশে সহায়ক ভোটগ্রহন কেন্দ্রের সংখ্যা		0																	
ভোট গ্রহন কেন্দ্রের ঠিকানা :																					
জলপাইগুড়ি প্রাইঃ টিচার্স ট্রেনিং ইনস্টিটিউট, রুম ১, শিল্পসমিতি পাড়া																					
4. নির্বাচকের সংখ্যা :																					
প্রথম ক্রমিক নং	শেষ ক্রমিক নং	মোট সংখ্যা																			
		পুরুষ	মহিলা	তৃতীয় লিঙ্গ	মোট																
1	403	194	205	0	399																

নির্বাচক নিবন্ধন আধিকারিকের স্বাক্ষর

Nazri Naksha

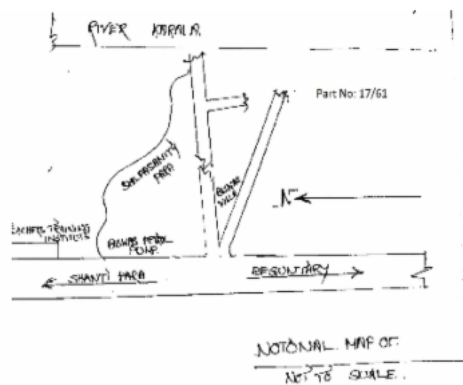

Google Map View

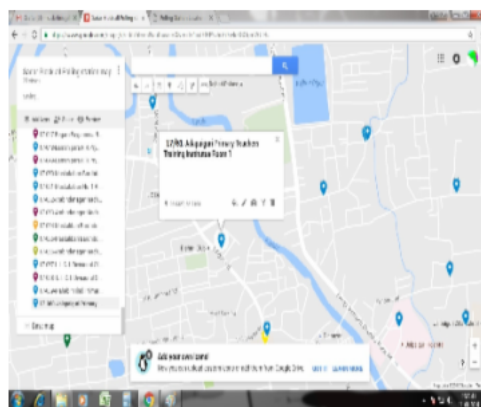

Polling Station Building Front View

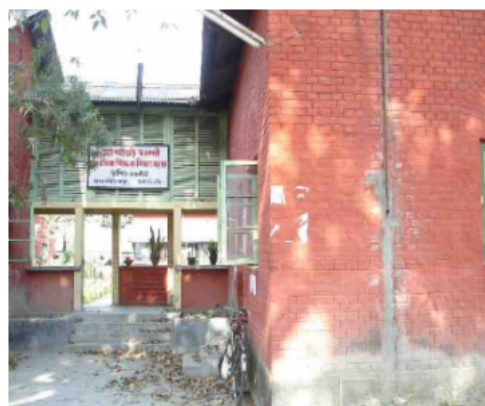

Polling Station Front View



Cad View

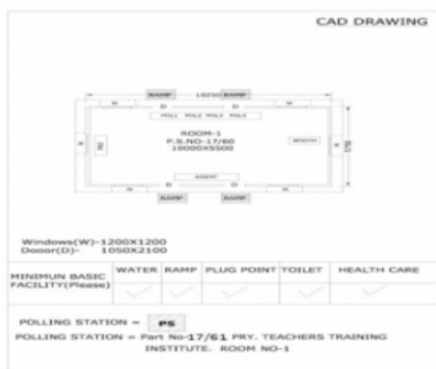

Key MAP View



1 নাম : খুসবু বিশ্বাস স্বামীর নাম: দেবারু বিশ্বাস বাড়ির নং : n0323 বয়স : 36 লিঙ্গ : মহিলা	NGW1257385	ফটো উপলব্ধ	2 নাম : শোভা দাস (বিশ্বাস) স্বামীর নাম: তপন কুমার দাস বাড়ির নং : n0179 বয়স : 59 লিঙ্গ : মহিলা	NGW1256841	ফটো উপলব্ধ	3 নাম : মুন বোস স্বামীর নাম: মিহির নারায়ণ বোস বাড়ির নং : এন000 বয়স : 40 লিঙ্গ : মহিলা	TJR1021641	ফটো উপলব্ধ
4 নাম : শকুন্তলা বর্মা স্বামীর নাম: সৌমেন বর্মা বাড়ির নং : n0121 বয়স : 61 লিঙ্গ : মহিলা	NGW2448637	ফটো উপলব্ধ	5 নাম : সায়ন অধিকারী পিতার নাম: সুভাষ কুমার অধিকারী বাড়ির নং : n0077 বয়স : 40 লিঙ্গ : পুরুষ	NGW1917483	ফটো উপলব্ধ	6 নাম : কুশম আগরওয়াল পিতার নাম: নন্দলাল আগরওয়াল বাড়ির নং : n0352 বয়স : 41 লিঙ্গ : মহিলা	KZC2502201	ফটো উপলব্ধ
7 নাম : পঙ্কজ আগরওয়াল পিতার নাম: নন্দলাল আগরওয়াল বাড়ির নং : n0353 বয়স : 39 লিঙ্গ : পুরুষ	KZC2502219	ফটো উপলব্ধ	8 নাম : সজন আগরওয়াল পিতার নাম: সবরমল বাড়ির নং : n0202 বয়স : 50 লিঙ্গ : পুরুষ	KZC2258010	ফটো উপলব্ধ	9 নাম : সুমিত আগরওয়াল পিতার নাম: প্রদীপ কুমার আগরওয়াল বাড়ির নং : n0101 বয়স : 38 লিঙ্গ : পুরুষ	KZC2755924	ফটো উপলব্ধ
10 নাম : গীতাদেবী আগরওয়াল স্বামীর নাম: রামগোপাল আগরওয়াল বাড়ির নং : n0327 বয়স : 66 লিঙ্গ : মহিলা	WB/03/020/072344	ফটো উপলব্ধ	11 নাম : রিংকেল আগরওয়াল স্বামীর নাম: মুকেশ আগরওয়াল বাড়ির নং : 0351 বয়স : 42 লিঙ্গ : মহিলা	NGW2610806	ফটো উপলব্ধ	12 নাম : ববিতা আগরওয়াল স্বামীর নাম: সজন আগরওয়াল বাড়ির নং : n0200 বয়স : 48 লিঙ্গ : মহিলা	NGW0421156	ফটো উপলব্ধ
13 নাম : সঞ্জয় আগরওয়াল পিতার নাম: রমেশ আগরওয়াল বাড়ির নং : n0058 বয়স : 51 লিঙ্গ : পুরুষ	KZC2625705	ফটো উপলব্ধ	14 নাম : মনীশ আগরওয়াল পিতার নাম: রামগোপাল আগরওয়াল বাড়ির নং : এন0328 বয়স : 42 লিঙ্গ : পুরুষ	NGW2258705	ফটো উপলব্ধ	15 নাম : শকুন্তলাদেবী আগরওয়াল স্বামীর নাম: নন্দলাল আগরওয়াল বাড়ির নং : n0350 বয়স : 65 লিঙ্গ : মহিলা	WB/03/020/123530	ফটো উপলব্ধ
16 নাম : সন্তোষ আগরওয়াল স্বামীর নাম: সঞ্জয় আগরওয়াল বাড়ির নং : n0058 বয়স : 46 লিঙ্গ : মহিলা	KZC2335750	ফটো উপলব্ধ	17 নাম : শরিতা আগরওয়াল স্বামীর নাম: প্রদীপকুমার আগরওয়াল বাড়ির নং : n0102 বয়স : 59 লিঙ্গ : মহিলা	WB/03/020/114188	ফটো উপলব্ধ	18 নাম : সতীশ আগরওয়াল পিতার নাম: রাম গোপাল আগরওয়াল বাড়ির নং : এন0328 বয়স : 40 লিঙ্গ : পুরুষ	NGW2258739	ফটো উপলব্ধ
19 নাম : নিধি আগরওয়াল স্বামীর নাম: মনীশ আগরওয়াল বাড়ির নং : এন0328 বয়স : 35 লিঙ্গ : মহিলা	NGW2258713	ফটো উপলব্ধ	20 নাম : রিহাংগু আগরওয়াল পিতার নাম: সঞ্জয় আগরওয়াল বাড়ির নং : এন0058 বয়স : 21 লিঙ্গ : পুরুষ	NGW2802155	ফটো উপলব্ধ	21 নাম : রনক আগরওয়াল পিতার নাম: সজন আগরওয়াল বাড়ির নং : n0202 বয়স : 25 লিঙ্গ : পুরুষ	NGW2610780	ফটো উপলব্ধ
22 নাম : স্বাগতা বর্মা পিতার নাম: সৌমেন বর্মা বাড়ির নং : n0058 বয়স : 35 লিঙ্গ : মহিলা	NGW1319722	ফটো উপলব্ধ	23 নাম : প্রদীপ কুমার আগরওয়াল পিতার নাম: ইন্দর চাঁদ আগরওয়াল বাড়ির নং : n0101 বয়স : 65 লিঙ্গ : পুরুষ	NGW2882769	ফটো উপলব্ধ	24 নাম : অতীশ কুমার আগরওয়াল পিতার নাম: রাম গোপাল আগরওয়াল বাড়ির নং : এন0328 বয়স : 37 লিঙ্গ : পুরুষ	NGW2258762	ফটো উপলব্ধ
25 নাম : রামগোপাল আগরওয়াল পিতার নাম: হনুমান প্রসাদ আগরওয়াল বাড়ির নং : n0328 বয়স : 71 লিঙ্গ : পুরুষ	WB/03/020/072343	ফটো উপলব্ধ	26 নাম : মুকেশ আগরওয়াল পিতার নাম: নন্দলাল আগরওয়াল বাড়ির নং : n0351 বয়স : 46 লিঙ্গ : পুরুষ	KZC2575363	ফটো উপলব্ধ	27 নাম : সাহিল আগরওয়াল পিতার নাম: মুকেশ আগরওয়াল বাড়ির নং : দীনবাজার বয়স : 20 লিঙ্গ : পুরুষ	NGW2891141	ফটো উপলব্ধ
28 নাম : বুন উপাধ্যায় স্বামীর নাম: মনোজ উপাধ্যায় বাড়ির নং : n0303 বয়স : 55 লিঙ্গ : মহিলা	KZC2520070	ফটো উপলব্ধ	29 নাম : কমলাদেবী উপাধ্যায় স্বামীর নাম: জয়মঙ্গল উপাধ্যায় বাড়ির নং : n0033 বয়স : 82 লিঙ্গ : মহিলা	WB/03/020/051354	ফটো উপলব্ধ	30 নাম : বেবী উপাধ্যায় পিতার নাম: জয়মঙ্গল উপাধ্যায় বাড়ির নং : n0033 বয়স : 63 লিঙ্গ : মহিলা	WB/03/020/051213	ফটো উপলব্ধ

31 নাম : সাগরময় কর পিতার নাম: তডিং কর বাড়ির নং : n0017 বয়স : 42 লিঙ্গ : পুরুষ	KZC2337525 ফটো উপলব্ধ	32 নাম : শিখা কর স্বামীর নাম: শঙ্কর কর বাড়ির নং : পুরাতন পুলিশ লাইন বয়স : 63 লিঙ্গ : মহিলা	KZC2335800 ফটো উপলব্ধ	33 নাম : কাবেরী কর স্বামীর নাম: তডিং কর বাড়ির নং : n0017 বয়স : 65 লিঙ্গ : মহিলা	WB/03/020/051476 ফটো উপলব্ধ
34 নাম : শঙ্কর কর পিতার নাম: মহেন্দ্রনাথ কর বাড়ির নং : পুরাতন পুলিশ লাইন বয়স : 70 লিঙ্গ : পুরুষ	KZC2335792 ফটো উপলব্ধ	35 নাম : টুম্পা কর গুহ স্বামীর নাম: সাগরময় কর বাড়ির নং : n0017 বয়স : 38 লিঙ্গ : মহিলা	MHX4118824 ফটো উপলব্ধ	36 নাম : তিয়াস করগুপ্ত মায়ের নাম: রূপা করগুপ্ত বাড়ির নং : আবিং করগুপ্ত বয়স : 26 লিঙ্গ : মহিলা	NGW2574218 ফটো উপলব্ধ
37 নাম : শত্ৰুনাথ কর্মকার পিতার নাম: শিবেন্দ্রনাথ কর্মকার বাড়ির নং : n0133 বয়স : 70 লিঙ্গ : পুরুষ	WB/02/016/159005 ফটো উপলব্ধ	38 নাম : সঞ্জীত কর্মকার পিতার নাম: সাধন কর্মকার বাড়ির নং : n0012 বয়স : 42 লিঙ্গ : পুরুষ	KZC2018679 ফটো উপলব্ধ	39 নাম : শ্রেয়া কর্মকার পিতার নাম: শত্ৰুনাথ কর্মকার বাড়ির নং : n0133 বয়স : 32 লিঙ্গ : মহিলা	NGW1527597 ফটো উপলব্ধ
40 নাম : সুচিত্রা কাজী (অধিকারী) স্বামীর নাম: অনন্ত দেব অধিকারী বাড়ির নং : n0196 বয়স : 44 লিঙ্গ : মহিলা	NGW1792043 ফটো উপলব্ধ	41 নাম : চৈতালী গুহরায় পিতার নাম: রবীন্দ্র নাথ গুহরায় বাড়ির নং : n0125 বয়স : 58 লিঙ্গ : মহিলা	WB/03/020/069688 ফটো উপলব্ধ	42 নাম : লীজা গুহরায় পিতার নাম: রবীন্দ্র নাথ গুহরায় বাড়ির নং : n0126 বয়স : 59 লিঙ্গ : মহিলা	KZC2627040 ফটো উপলব্ধ
43 নাম : সুলেখা গাঙ্গুলি স্বামীর নাম: প্রদীপ কুমার দাস বাড়ির নং : n0299 বয়স : 62 লিঙ্গ : মহিলা	KZC1293083 ফটো উপলব্ধ	44 নাম : সুমন্ত গাঙ্গুলী পিতার নাম: জীতেন্দ্র গাঙ্গুলী বাড়ির নং : n0073 বয়স : 67 লিঙ্গ : পুরুষ	WB/03/020/051737 ফটো উপলব্ধ	45 নাম : সুজাতা কর্মকার স্বামীর নাম: শত্ৰুনাথ কর্মকার বাড়ির নং : n0134 বয়স : 72 লিঙ্গ : মহিলা	WB/02/016/159222 ফটো উপলব্ধ
46 নাম : স্বপ্না গাঙ্গুলী স্বামীর নাম: সুব্রত গাঙ্গুলী বাড়ির নং : n0073 বয়স : 68 লিঙ্গ : মহিলা	WB/03/020/051045 ফটো উপলব্ধ	47 নাম : মীনা গাঙ্গুলী(রায়) স্বামীর নাম: সুমন্ত গাঙ্গুলী বাড়ির নং : n0073 বয়স : 56 লিঙ্গ : মহিলা	KZC2625762 ফটো উপলব্ধ	48 নাম : প্রবাল গাঙ্গুলী পিতার নাম: সুব্রত গাঙ্গুলী বাড়ির নং : n0073 বয়স : 45 লিঙ্গ : পুরুষ	KZC1288547 ফটো উপলব্ধ
49 নাম : রিয়া গাঙ্গুলি স্বামীর নাম: প্রবাল গাঙ্গুলি বাড়ির নং : রোহিণী অ্যাপার্টমেন্ট বয়স : 41 লিঙ্গ : মহিলা	JNV2201077 ফটো উপলব্ধ	50 নাম : কল্যাণী গাঙ্গুলী স্বামীর নাম: বীরব্রত গাঙ্গুলী বাড়ির নং : n0134 বয়স : 78 লিঙ্গ : মহিলা	KZC0067447 ফটো উপলব্ধ	51 নাম : রাজিব গোপ পিতার নাম: সুরেশ চন্দ্র গোপ বাড়ির নং : 402 বয়স : 42 লিঙ্গ : পুরুষ	MMD0550442 ফটো উপলব্ধ
52 নাম : মিনাকী গোপ পাল স্বামীর নাম: রাজীব গোপ বাড়ির নং : n0318 বয়স : 32 লিঙ্গ : মহিলা	NGW2011583 ফটো উপলব্ধ	53 নাম : মনোজ উপাধ্যায় পিতার নাম: জয়মঙ্গল উপাধ্যায় বাড়ির নং : n0302 বয়স : 56 লিঙ্গ : পুরুষ	KZC2629194 ফটো উপলব্ধ	54 নাম : শ্রেয়া উপাধ্যায় পিতার নাম: মনোজ উপাধ্যায় বাড়ির নং : n0320 বয়স : 24 লিঙ্গ : মহিলা	NGW2610640 ফটো উপলব্ধ
55 নাম : নিমাই গোস্বামী অন্যান্য: মনোজ উপাধ্যায় বাড়ির নং : n0302 বয়স : 57 লিঙ্গ : পুরুষ	NGW2610590 ফটো উপলব্ধ	56 নাম : বরুন ঘটক পিতার নাম: গনেশ চন্দ্র ঘটক বাড়ির নং : n0053 বয়স : 61 লিঙ্গ : পুরুষ	WB/03/020/051403 ফটো উপলব্ধ	57 নাম : গীতা ঘটক স্বামীর নাম: শ্রীপতি ঘটক বাড়ির নং : n0053 বয়স : 59 লিঙ্গ : মহিলা	WB/03/020/051346 ফটো উপলব্ধ
58 নাম : সাথী ঘটক স্বামীর নাম: বরুন ঘটক বাড়ির নং : n0053 বয়স : 53 লিঙ্গ : মহিলা	KZC1289917 ফটো উপলব্ধ	59 নাম : মনিকা ঘটক স্বামীর নাম: রাধারমন ঘটক বাড়ির নং : n0053 বয়স : 54 লিঙ্গ : মহিলা	KZC1343391 ফটো উপলব্ধ	60 নাম : রাধারমন ঘটক পিতার নাম: গনেশ চন্দ্র ঘটক বাড়ির নং : n0053 বয়স : 63 লিঙ্গ : পুরুষ	KZC1343409 ফটো উপলব্ধ

61 নাম : দেবশ্রী ঘটক পিতার নাম: শ্রীপতি ঘটক বাড়ির নং : n0053 বয়স : 39 লিঙ্গ : মহিলা	NGW1230168 ফটো উপলব্ধ	62 নাম : দেবায়ন ঘটক পিতার নাম: বরুণ ঘটক বাড়ির নং : n0053 বয়স : 26 লিঙ্গ : পুরুষ	NGW2183960 ফটো উপলব্ধ	63 নাম : সমীরন ঘোষ পিতার নাম: সুশীলরঞ্জন ঘোষ বাড়ির নং : n0049 বয়স : 48 লিঙ্গ : পুরুষ	KZC1288620 ফটো উপলব্ধ
64 নাম : মুনমুন ঘোষ (রায়) স্বামীর নাম: সমীরন ঘোষ বাড়ির নং : n0049 বয়স : 47 লিঙ্গ : মহিলা	NGW2011567 ফটো উপলব্ধ	65 নাম : অপর্ণা ঘোষ স্বামীর নাম: সুশীল রঞ্জন ঘোষ বাড়ির নং : n0049 বয়স : 81 লিঙ্গ : মহিলা	WB/03/020/051230 ফটো উপলব্ধ	66 নাম : শীর্ণনা ঘটক পিতার নাম: রাধা রমন ঘটক বাড়ির নং : n0028 বয়স : 31 লিঙ্গ : মহিলা	NGW1917384 ফটো উপলব্ধ
67 নাম : অনিতা চক্রবর্তী স্বামীর নাম: সুদর্শন কুমার চক্রবর্তী বাড়ির নং : n0189 বয়স : 68 লিঙ্গ : মহিলা	NGW1651454 ফটো উপলব্ধ	68 নাম : নিবেদিতা চক্রবর্তী পিতার নাম: অলোক চক্রবর্তী বাড়ির নং : n0192 বয়স : 39 লিঙ্গ : মহিলা	KZC2694214 ফটো উপলব্ধ	69 নাম : সুশোভন চক্রবর্তী পিতার নাম: সুদর্শন কুমার চক্রবর্তী বাড়ির নং : n0189 বয়স : 36 লিঙ্গ : পুরুষ	NGW1593094 ফটো উপলব্ধ
70 নাম : অলোক চক্রবর্তী পিতার নাম: শচীন্দ্র নাথ চক্রবর্তী বাড়ির নং : n0193 বয়স : 75 লিঙ্গ : পুরুষ	KZC2626307 ফটো উপলব্ধ	71 নাম : সুচেতা চক্রবর্তী স্বামীর নাম: অলোক চক্রবর্তী বাড়ির নং : n0194 বয়স : 66 লিঙ্গ : মহিলা	KZC2626315 ফটো উপলব্ধ	72 নাম : সুদর্শন কুমার চক্রবর্তী পিতার নাম: সুশীল কুমার চক্রবর্তী বাড়ির নং : n0189 বয়স : 76 লিঙ্গ : পুরুষ	NGW1651447 ফটো উপলব্ধ
73 নাম : পাথী চ্যাটার্জী স্বামীর নাম: শচীন চ্যাটার্জী বাড়ির নং : n0046 বয়স : 63 লিঙ্গ : মহিলা	WB/03/020/051422 ফটো উপলব্ধ	74 নাম : সুস্মিতা চ্যাটার্জী স্বামীর নাম: সৈকত চ্যাটার্জী বাড়ির নং : n0046 বয়স : 42 লিঙ্গ : মহিলা	KZC2321867 ফটো উপলব্ধ	75 নাম : সৈকত চ্যাটার্জী পিতার নাম: শচীন চ্যাটার্জী বাড়ির নং : n0046 বয়স : 44 লিঙ্গ : পুরুষ	KZC2335917 ফটো উপলব্ধ
76 নাম : শ্যামল চৌধুরী পিতার নাম: সুরেশ চৌধুরী বাড়ির নং : n0063 বয়স : 73 লিঙ্গ : পুরুষ	WB/04/025/0909272 ফটো উপলব্ধ	77 নাম : শুভেন্দু রায় চৌধুরী পিতার নাম: সত্যরঞ্জন রায় চৌধুরী বাড়ির নং : ওয়ার্ড নং 24 বয়স : 52 লিঙ্গ : পুরুষ	NGW2846160 ফটো উপলব্ধ	78 নাম : সৃষ্টি রয় চৌধুরী পিতার নাম: সুবেণ্ডু রয় চৌধুরী বাড়ির নং : শিল্পসমিতি পারা বয়স : 21 লিঙ্গ : মহিলা	NGW2890770 ফটো উপলব্ধ
79 নাম : অভিনন্দন চৌধুরী পিতার নাম: নির্মল চৌধুরী বাড়ির নং : n0115 বয়স : 65 লিঙ্গ : পুরুষ	WB/02/012/390370 ফটো উপলব্ধ	80 নাম : দীপ্তি চৌধুরী স্বামীর নাম: শ্যামল চৌধুরী বাড়ির নং : n0063 বয়স : 71 লিঙ্গ : মহিলা	NGW1792035 ফটো উপলব্ধ	81 নাম : সুমিতা চৌধুরী স্বামীর নাম: অভিনন্দন চৌধুরী বাড়ির নং : n0116 বয়স : 58 লিঙ্গ : মহিলা	WB/02/012/390371 ফটো উপলব্ধ
82 নাম : পার্থ চৌধুরী পিতার নাম: প্রনবেন্দু চৌধুরী বাড়ির নং : n0118 বয়স : 51 লিঙ্গ : পুরুষ	WB/03/017/561882 ফটো উপলব্ধ	83 নাম : সোনী চৌধুরী পিতার নাম: শ্যামল চৌধুরী বাড়ির নং : n0124 বয়স : 44 লিঙ্গ : মহিলা	KZC2519312 ফটো উপলব্ধ	84 নাম : সুভাষিণী চৌধুরী পিতার নাম: শৈলেশ চন্দ্র চৌধুরী বাড়ির নং : n0136 বয়স : 60 লিঙ্গ : পুরুষ	KZC2625788 ফটো উপলব্ধ
85 নাম : শুভায়ন চৌধুরী পিতার নাম: পার্থ চৌধুরী বাড়ির নং : n0118 বয়স : 25 লিঙ্গ : পুরুষ	NGW2610665 ফটো উপলব্ধ	86 নাম : দেবারতী চৌধুরী স্বামীর নাম: পার্থ চৌধুরী বাড়ির নং : n0117 বয়স : 51 লিঙ্গ : মহিলা	WB/03/020/060492 ফটো উপলব্ধ	87 নাম : দীপা চৌধুরী স্বামীর নাম: দীপক চৌধুরী বাড়ির নং : n0063 বয়স : 77 লিঙ্গ : মহিলা	WB/03/020/051758 ফটো উপলব্ধ
88 নাম : অনুশ্রী চৌধুরী স্বামীর নাম: সুরত দে বাড়ির নং : 202 বয়স : 49 লিঙ্গ : মহিলা	NGW2574242 ফটো উপলব্ধ	89 নাম : শায়েরী চৌধুরী পিতার নাম: শ্যামল চৌধুরী বাড়ির নং : n0063 বয়স : 31 লিঙ্গ : মহিলা	NGW1792027 ফটো উপলব্ধ	90 নাম : শ্রেয়া চৌধুরী পিতার নাম: সুভাষিণী চৌধুরী বাড়ির নং : n0136 বয়স : 26 লিঙ্গ : মহিলা	NGW2183994 ফটো উপলব্ধ

91	WB/03/017/540514	নাম : সঙ্গীতা চৌধুরী স্বামীর নাম: সুভাষিণী চৌধুরী বাড়ির নং : n0135 বয়স : 52 লিঙ্গ : মহিলা	ফটো উপলব্ধ	92	KZC2628394	নাম : বিরাজ মোহন দত্ত পিতার নাম: রাজকৃষ্ণ দত্ত বাড়ির নং : n0333 বয়স : 90 লিঙ্গ : পুরুষ	ফটো উপলব্ধ	93	KZC1288760	নাম : বিভূদ্যুতি দত্ত পিতার নাম: মিলন কুমার দত্ত বাড়ির নং : n0083 বয়স : 46 লিঙ্গ : পুরুষ	ফটো উপলব্ধ
94	WB/03/020/051368	নাম : নরেন্দ্রনাথ দত্ত পিতার নাম: নারায়ন দত্ত বাড়ির নং : n0020 বয়স : 79 লিঙ্গ : পুরুষ	ফটো উপলব্ধ	95	DMG3866928	নাম : মৌসুমী দত্ত গুহনিয়োগী স্বামীর নাম: জয়রাজ গুহনিয়োগী বাড়ির নং : শিল্পসমিতি পাড়া বয়স : 48 লিঙ্গ : মহিলা	ফটো উপলব্ধ	96	WB/03/020/051680	নাম : রাজদীপ দাস পিতার নাম: মনোরঞ্জন দাস বাড়ির নং : n0039 বয়স : 53 লিঙ্গ : পুরুষ	ফটো উপলব্ধ
97	KZC2335974	নাম : স্বপ্নন কুমার দাস পিতার নাম: সুরেন্দ্র নাথ দাস বাড়ির নং : n0032 বয়স : 81 লিঙ্গ : পুরুষ	ফটো উপলব্ধ	98	WB/03/020/051372	নাম : সুদীপ রঞ্জন দাস পিতার নাম: মনোরঞ্জন দাস বাড়ির নং : n0039 বয়স : 62 লিঙ্গ : পুরুষ	ফটো উপলব্ধ	99	KZC0107052	নাম : প্রদীপ রঞ্জন দাস পিতার নাম: মনোরঞ্জন দাস বাড়ির নং : n0039 বয়স : 60 লিঙ্গ : পুরুষ	ফটো উপলব্ধ
100	KZC1293091	নাম : প্রদীপ কুমার দাস পিতার নাম: বীরেন্দ্র নাথ দাস বাড়ির নং : n0298 বয়স : 62 লিঙ্গ : পুরুষ	ফটো উপলব্ধ	101	WB/03/017/396161	নাম : সুব্রত কুমার দাস পিতার নাম: সুশীল কুমার দাস বাড়ির নং : n0347 বয়স : 53 লিঙ্গ : পুরুষ	ফটো উপলব্ধ	102	NGW2858405	নাম : সংকলিতা দাস পিতার নাম: সুব্রত কুমার দাস বাড়ির নং : রোহিণী অপার্টমেন্ট, 3য় ফ্লোর বয়স : 20 লিঙ্গ : মহিলা	ফটো উপলব্ধ
103	NGW2610699	নাম : সময়িতা দাস পিতার নাম: তপন দাস বাড়ির নং : n0178 বয়স : 36 লিঙ্গ : মহিলা	ফটো উপলব্ধ	104	WB/03/020/051836	নাম : দীপিকা দাস স্বামীর নাম: মনোরঞ্জন দাস বাড়ির নং : n0039 বয়স : 81 লিঙ্গ : মহিলা	ফটো উপলব্ধ	105	NGW1651462	নাম : প্রতিমা দেবী দাস স্বামীর নাম: রাজদীপ দাস বাড়ির নং : n0039 বয়স : 45 লিঙ্গ : মহিলা	ফটো উপলব্ধ
106	NGW1256858	নাম : তপন কুমার দাস পিতার নাম: প্রফুল্ল কুমার দাস বাড়ির নং : n0178 বয়স : 62 লিঙ্গ : পুরুষ	ফটো উপলব্ধ	107	KZC1288364	নাম : সুবিনয় দাস পিতার নাম: তপনকুমার দাস বাড়ির নং : n0032 বয়স : 47 লিঙ্গ : পুরুষ	ফটো উপলব্ধ	108	NGW2011484	নাম : আবীর দাস পিতার নাম: তপন দাস বাড়ির নং : n0178 বয়স : 29 লিঙ্গ : পুরুষ	ফটো উপলব্ধ
109	NGW2011534	নাম : বৃন্দা দাস স্বামীর নাম: সুবিনয় দাস বাড়ির নং : n0032 বয়স : 46 লিঙ্গ : মহিলা	ফটো উপলব্ধ	110	NGW2669075	নাম : দীপান্তিকা দাস মায়ের নাম: সুপর্ণা দাস বাড়ির নং : এন0170 বয়স : 23 লিঙ্গ : মহিলা	ফটো উপলব্ধ	111	NGW2915981	নাম : কাকলী রায় দাস স্বামীর নাম: সুদীপ রঞ্জন দাস বাড়ির নং : n0039 বয়স : 58 লিঙ্গ : মহিলা	ফটো উপলব্ধ
112	MRK3183977	নাম : সুপর্ণা দাস স্বামীর নাম: গোপাল দাস বাড়ির নং : n0170 বয়স : 53 লিঙ্গ : মহিলা	ফটো উপলব্ধ	113	WB/03/020/051733	নাম : লেখা দাস স্বামীর নাম: তপন দাস বাড়ির নং : n0032 বয়স : 69 লিঙ্গ : মহিলা	ফটো উপলব্ধ	114	NGW1319862	নাম : সুইটি দাস (সিংহ) স্বামীর নাম: সুব্রত কুমার দাস বাড়ির নং : n0304 বয়স : 46 লিঙ্গ : মহিলা	ফটো উপলব্ধ
115	NGW2448561	নাম : মুকুন্দ দাস ব্রহ্মচারী পিতার নাম: ওকিঞ্চন দাস ব্রহ্মচারী বাড়ির নং : n0086 বয়স : 59 লিঙ্গ : পুরুষ	ফটো উপলব্ধ	116	NGW2109320	নাম : শিবানী দাস(সাহা) স্বামীর নাম: তপন সাহা বাড়ির নং : N0069 বয়স : 52 লিঙ্গ : মহিলা	ফটো উপলব্ধ	117	NGW2610897	নাম : অভিষেক দে পিতার নাম: সুধাময় দে বাড়ির নং : N0067 বয়স : 37 লিঙ্গ : পুরুষ	ফটো উপলব্ধ
118	KZC2018802	নাম : দেবমিত্রা দে পিতার নাম: রতন চন্দ্র দে বাড়ির নং : n0054 বয়স : 47 লিঙ্গ : মহিলা	ফটো উপলব্ধ	119	KZC2336006	নাম : দেবার্ধ্যা দে পিতার নাম: রতন চন্দ্র দে বাড়ির নং : n0054 বয়স : 42 লিঙ্গ : পুরুষ	ফটো উপলব্ধ	120	NGW1280544	নাম : সম্পা দে স্বামীর নাম: তরুণ দে বাড়ির নং : n0155 বয়স : 62 লিঙ্গ : মহিলা	ফটো উপলব্ধ

121	NGW1280536	নাম : অনন্যা দে পিতার নাম: তরুন দে বাড়ির নং : n0154 বয়স : 38 লিঙ্গ : মহিলা	ফটো উপলব্ধ	122	WB/01/012/375550	নাম : মানসী দে স্বামীর নাম: বরলন কুমার দে বাড়ির নং : n0308 বয়স : 48 লিঙ্গ : মহিলা	ফটো উপলব্ধ	123	WB/03/020/051794	নাম : অপর্ণা দাস স্বামীর নাম: সুধাময় দে বাড়ির নং : n0067 বয়স : 66 লিঙ্গ : মহিলা	ফটো উপলব্ধ
124	NGW2635613	নাম : সুধাময় দে পিতার নাম: জীতেন্দ্র নাথ দে বাড়ির নং : n0067 বয়স : 71 লিঙ্গ : পুরুষ	ফটো উপলব্ধ	125	WB/03/001/510216	নাম : সুব্রত কুমার দে পিতার নাম: জগদীশ চন্দ্র দে বাড়ির নং : n0320 বয়স : 60 লিঙ্গ : পুরুষ	ফটো উপলব্ধ	126	NGW2877421	নাম : রিটজা দে পিতার নাম: সুব্রত কুমার দে বাড়ির নং : জ্যোতি অপার্টমেন্ট 202 বয়স : 23 লিঙ্গ : মহিলা	ফটো উপলব্ধ
127	TTV1100171	নাম : ইন্দ্রনীল বোস পিতার নাম: প্রাণজিৎকুমার বোস বাড়ির নং : n0154 বয়স : 36 লিঙ্গ : পুরুষ	ফটো উপলব্ধ	128	WB/03/020/051840	নাম : সুনিত কুমার দে পিতার নাম: সুধীর চন্দ্র দে বাড়ির নং : n0025 বয়স : 81 লিঙ্গ : পুরুষ	ফটো উপলব্ধ	129	WB/03/020/051256	নাম : রতন চন্দ্র দে পিতার নাম: গোপাল চন্দ্র দে বাড়ির নং : n0054 বয়স : 73 লিঙ্গ : পুরুষ	ফটো উপলব্ধ
130	WB/03/020/051260	নাম : তাপসী দে স্বামীর নাম: রতন চন্দ্র দে বাড়ির নং : n0054 বয়স : 69 লিঙ্গ : মহিলা	ফটো উপলব্ধ	131	WB/03/020/051076	নাম : শুভব্রত দে পিতার নাম: সুনিত কুমার দে বাড়ির নং : n0025 বয়স : 50 লিঙ্গ : পুরুষ	ফটো উপলব্ধ	132	NGW1438753	নাম : বরুন দে পিতার নাম: সুরেশ চন্দ্র দে বাড়ির নং : n0309 বয়স : 59 লিঙ্গ : পুরুষ	ফটো উপলব্ধ
133	NGW1280528	নাম : তরুন দে পিতার নাম: অরুন দেব দে বাড়ির নং : n0153 বয়স : 65 লিঙ্গ : পুরুষ	ফটো উপলব্ধ	134	WB/03/020/051121	নাম : মমতা দে স্বামীর নাম: সুনিত কুমার দে বাড়ির নং : n0025 বয়স : 76 লিঙ্গ : মহিলা	ফটো উপলব্ধ	135	TTV1918408	নাম : সুজাতা দে (বোস) স্বামীর নাম: ইন্দ্রনীল বোস বাড়ির নং : n0006 বয়স : 36 লিঙ্গ : মহিলা	ফটো উপলব্ধ
136	KZC2337434	নাম : দেবারতি দেব পিতার নাম: রবীন্দ্রকুমার দেব বাড়ির নং : n0051 বয়স : 42 লিঙ্গ : মহিলা	ফটো উপলব্ধ	137	WB/03/020/051444	নাম : রত্না দেব স্বামীর নাম: রবীন্দ্র কুমার দেব বাড়ির নং : n0051 বয়স : 64 লিঙ্গ : মহিলা	ফটো উপলব্ধ	138	WB/01/033/556292	নাম : অনন্ত দেব অধিকারী পিতার নাম: নরেন্দ্র নাথ অধিকারী বাড়ির নং : n0198 বয়স : 52 লিঙ্গ : পুরুষ	ফটো উপলব্ধ
139	WB/03/020/426464	নাম : প্রতিমা দেবনাথ পিতার নাম: শান্তি কুমার দেবনাথ বাড়ির নং : n0357 বয়স : 50 লিঙ্গ : মহিলা	ফটো উপলব্ধ	140	WBJ0316406	নাম : বেবি দেবী স্বামীর নাম: রাজেশ মিশ্র বাড়ির নং : এন0114 বয়স : 45 লিঙ্গ : মহিলা	ফটো উপলব্ধ	141	NGW1319730	নাম : অমৃতান্থ নন্দী পিতার নাম: অসিত বরন নন্দী বাড়ির নং : n0078 বয়স : 36 লিঙ্গ : পুরুষ	ফটো উপলব্ধ
142	NGW2183978	নাম : রানা দত্ত পিতার নাম: রতন কুমার দত্ত বাড়ির নং : n0015 বয়স : 28 লিঙ্গ : পুরুষ	ফটো উপলব্ধ	143	KZC2018810	নাম : ইতি নন্দী পিতার নাম: নির্মল নন্দী বাড়ির নং : n0015 বয়স : 42 লিঙ্গ : মহিলা	ফটো উপলব্ধ	144	WB/03/020/051398	নাম : অনিলবরন নন্দী পিতার নাম: নারায়ন নন্দী বাড়ির নং : n0078 বয়স : 65 লিঙ্গ : পুরুষ	ফটো উপলব্ধ
145	WB/02/011/315172	নাম : কল্পিতা নন্দী স্বামীর নাম: মন্থাথ নন্দী বাড়ির নং : n0157 বয়স : 68 লিঙ্গ : মহিলা	ফটো উপলব্ধ	146	KZC1287259	নাম : মধুমিতা নন্দী স্বামীর নাম: অসিতবরন নন্দী বাড়ির নং : n0078 বয়স : 59 লিঙ্গ : মহিলা	ফটো উপলব্ধ	147	NGW2268282	নাম : রিয়া দত্ত পিতার নাম: রতন কুমার দত্ত বাড়ির নং : এন0015 বয়স : 25 লিঙ্গ : মহিলা	ফটো উপলব্ধ
148	WB/03/020/051703	নাম : বুবাই নন্দী পিতার নাম: অনিল নন্দী বাড়ির নং : n0078 বয়স : 57 লিঙ্গ : পুরুষ	ফটো উপলব্ধ	149	WB/03/020/051147	নাম : হেনা নন্দী স্বামীর নাম: নির্মল নন্দী বাড়ির নং : n0015 বয়স : 68 লিঙ্গ : মহিলা	ফটো উপলব্ধ	150	WB/03/020/051353	নাম : অসিতবরন নন্দী পিতার নাম: নারায়ন চন্দ্র নন্দী বাড়ির নং : n0078 বয়স : 70 লিঙ্গ : পুরুষ	ফটো উপলব্ধ

151	KZC1356765	নাম : গোবিন্দ চন্দ্র নাগ পিতার নাম: নরেশ চন্দ্র নাগ বাড়ির নং : এন000 বয়স : 67 লিঙ্গ : পুরুষ	ফটো উপলব্ধ	152	NGW2268266	নাম : মাসীলাল পটাওয়ারী পিতার নাম: পাম্মালাল পটাওয়ারী বাড়ির নং : এন006 বয়স : 67 লিঙ্গ : পুরুষ	ফটো উপলব্ধ	153	NGW2268308	নাম : নীতী পটাওয়ারী পিতার নাম: মাসীলাল পটাওয়ারী বাড়ির নং : এন0026 বয়স : 33 লিঙ্গ : মহিলা	ফটো উপলব্ধ
154	KZC0068411	নাম : তথাগত পণ্ডিত পিতার নাম: ত্রিগুনা কমল পন্ডিত বাড়ির নং : n0129 বয়স : 64 লিঙ্গ : পুরুষ	ফটো উপলব্ধ	155	NGW2088441	নাম : অভীক্ষা পন্ডিত পিতার নাম: তথাগত পন্ডিত বাড়ির নং : n0129 বয়স : 28 লিঙ্গ : মহিলা	ফটো উপলব্ধ	156	NGW2773158	নাম : অনিকেত প্রসাদ পিতার নাম: অশোক প্রসাদ বাড়ির নং : এন0277 বয়স : 22 লিঙ্গ : পুরুষ	ফটো উপলব্ধ
157	NGW2565810	নাম : সাগর পাল পিতার নাম: সুভাষ চন্দ্র পাল বাড়ির নং : n0048 বয়স : 61 লিঙ্গ : পুরুষ	ফটো উপলব্ধ	158	WB/03/020/051185	নাম : শৈবাল পাল পিতার নাম: সুভাষ চন্দ্র পাল বাড়ির নং : n0048 বয়স : 60 লিঙ্গ : পুরুষ	ফটো উপলব্ধ	159	NGW2830230	নাম : অর্ধ্যরূপ পাল পিতার নাম: পিন্টু কুমার পাল বাড়ির নং : এন0473 বয়স : 22 লিঙ্গ : পুরুষ	ফটো উপলব্ধ
160	NGW2565828	নাম : মনীষা পাল স্বামীর নাম: সাগর পাল বাড়ির নং : n0048 বয়স : 59 লিঙ্গ : মহিলা	ফটো উপলব্ধ	161	NGW1527605	নাম : সুকন্যা পাল পিতার নাম: সাগর পাল বাড়ির নং : n0048 বয়স : 32 লিঙ্গ : মহিলা	ফটো উপলব্ধ	162	WB/03/020/051229	নাম : মায়া পাল স্বামীর নাম: সুভাষ পাল বাড়ির নং : n0048 বয়স : 76 লিঙ্গ : মহিলা	ফটো উপলব্ধ
163	DNF2238806	নাম : মৌমিতা পাল ঘোষাল স্বামীর নাম: শৈবাল পাল বাড়ির নং : n0348 বয়স : 44 লিঙ্গ : মহিলা	ফটো উপলব্ধ	164	NGW2304293	নাম : সম্পা পোন্দর স্বামীর নাম: বিনয়কা নন্দ প্রসাদ সাহা বাড়ির নং : n0174 বয়স : 48 লিঙ্গ : মহিলা	ফটো উপলব্ধ	165	NGW2635647	নাম : তাপস কুমার ব্যানার্জী পিতার নাম: শরৎ কুমার ব্যানার্জী বাড়ির নং : n0052 বয়স : 70 লিঙ্গ : পুরুষ	ফটো উপলব্ধ
166	NGW1651439	নাম : সন্দীপন ব্যানার্জী পিতার নাম: তাপস কুমার ব্যানার্জী বাড়ির নং : n0052 বয়স : 31 লিঙ্গ : পুরুষ	ফটো উপলব্ধ	167	WB/03/020/051259	নাম : বনানী ব্যানার্জী(চন্দ) স্বামীর নাম: তাপস কুমার ব্যানার্জী বাড়ির নং : n0052 বয়স : 62 লিঙ্গ : মহিলা	ফটো উপলব্ধ	168	NGW2610921	নাম : শতাব্দী ব্যানার্জী পিতার নাম: তাপস কুমার ব্যানার্জী বাড়ির নং : 0052 বয়স : 37 লিঙ্গ : মহিলা	ফটো উপলব্ধ
169	KZC2021608	নাম : পৌরী বর্মন স্বামীর নাম: তথাগত পণ্ডিত বাড়ির নং : n0130 বয়স : 68 লিঙ্গ : মহিলা	ফটো উপলব্ধ	170	NGW2448603	নাম : সৌমেন বর্মা পিতার নাম: প্রসন্নচন্দ্র বর্মা বাড়ির নং : n0120 বয়স : 70 লিঙ্গ : পুরুষ	ফটো উপলব্ধ	171	NGW1527563	নাম : বিদিশা বর্মা পিতার নাম: সৌমেন বর্মা বাড়ির নং : n0120 বয়স : 32 লিঙ্গ : মহিলা	ফটো উপলব্ধ
172	DNF2359685	নাম : শিলাদিত্য বসু পিতার নাম: স্বরাজ কুমার বসু বাড়ির নং : n0148 বয়স : 44 লিঙ্গ : পুরুষ	ফটো উপলব্ধ	173	NGW1319755	নাম : অনিন্দিতা বসু স্বামীর নাম: শীলাদিত্য বসু বাড়ির নং : n0148 বয়স : 41 লিঙ্গ : মহিলা	ফটো উপলব্ধ	174	WB/03/020/051240	নাম : স্বাহা বাগচী পিতার নাম: সুবোধ কুমার অধিকারী বাড়ির নং : n0076 বয়স : 68 লিঙ্গ : মহিলা	ফটো উপলব্ধ
175	WB/03/020/051224	নাম : শুভঙ্কর বাগচী পিতার নাম: সুবোধ কুমার অধিকারী বাড়ির নং : n0076 বয়স : 66 লিঙ্গ : পুরুষ	ফটো উপলব্ধ	176	WB/03/020/051724	নাম : দেবীরানী বিশ্বাস স্বামীর নাম: বঙ্কিম চন্দ্র বিশ্বাস বাড়ির নং : n0062 বয়স : 71 লিঙ্গ : মহিলা	ফটো উপলব্ধ	177	KZC1288349	নাম : দেবরাজ বিশ্বাস পিতার নাম: বরেন্দ্র কুমার বিশ্বাস বাড়ির নং : n0062 বয়স : 47 লিঙ্গ : পুরুষ	ফটো উপলব্ধ
178	KZC1363969	নাম : জয়ন্ত রায় পিতার নাম: অলোক রায় বাড়ির নং : n0062 বয়স : 44 লিঙ্গ : পুরুষ	ফটো উপলব্ধ	179	WB/03/020/051729	নাম : শিপ্রা বিশ্বাস স্বামীর নাম: বরেন্দ্র বিশ্বাস বাড়ির নং : n0062 বয়স : 65 লিঙ্গ : মহিলা	ফটো উপলব্ধ	180	KZC1287416	নাম : কৌশিক বিশ্বাস পিতার নাম: বঙ্কিম চন্দ্র বিশ্বাস বাড়ির নং : n0062 বয়স : 47 লিঙ্গ : পুরুষ	ফটো উপলব্ধ

181	KZC1288554	নাম : জ্যোতির্ময় বিশ্বাস পিতার নাম: শ্যাম গোপাল বিশ্বাস বাড়ির নং : n0061 বয়স : 48 লিঙ্গ : পুরুষ	ফটো উপলব্ধ	182	NGW2753382	নাম : অম্বেশা বিশ্বাস পিতার নাম: সুপ্রকাশ বিশ্বাস বাড়ির নং : এন0062 বয়স : 24 লিঙ্গ : মহিলা	ফটো উপলব্ধ	183	KZC2337475	নাম : দেবরূপ বিশ্বাস পিতার নাম: বরনন কুমার বিশ্বাস বাড়ির নং : n0062 বয়স : 41 লিঙ্গ : পুরুষ	ফটো উপলব্ধ
184	NGW2183945	নাম : শ্রীজা বিশ্বাস পিতার নাম: সঞ্জীব বিশ্বাস বাড়ির নং : n0088 বয়স : 28 লিঙ্গ : মহিলা	ফটো উপলব্ধ	185	GTM2252757	নাম : অপর্ণা বিশ্বাস স্বামীর নাম: সুমন বিশ্বাস বাড়ির নং : এন0062 বয়স : 41 লিঙ্গ : মহিলা	ফটো উপলব্ধ	186	NGW2448710	নাম : রিটা বিশ্বাস পিতার নাম: ননীগোপাল বিশ্বাস বাড়ির নং : n0061 বয়স : 69 লিঙ্গ : মহিলা	ফটো উপলব্ধ
187	WB/03/020/051806	নাম : সুমন বিশ্বাস পিতার নাম: শ্যাম গোপাল বিশ্বাস বাড়ির নং : n0062 বয়স : 50 লিঙ্গ : পুরুষ	ফটো উপলব্ধ	188	WB/03/020/051311	নাম : মন্দিরা বিশ্বাস স্বামীর নাম: সমরেন্দ্র বিশ্বাস বাড়ির নং : n0088 বয়স : 79 লিঙ্গ : মহিলা	ফটো উপলব্ধ	189	WB/03/020/051374	নাম : সুমন বিশ্বাস পিতার নাম: বৈদ্যনাথ বিশ্বাস বাড়ির নং : n0061 বয়স : 53 লিঙ্গ : পুরুষ	ফটো উপলব্ধ
190	NGW1490473	নাম : সংগীতা বিশ্বাস স্বামীর নাম: কৌশিক বিশ্বাস বাড়ির নং : n0062 বয়স : 33 লিঙ্গ : মহিলা	ফটো উপলব্ধ	191	NGW2011617	নাম : সরোজ বিশ্বাস পিতার নাম: ননী গোপাল বিশ্বাস বাড়ির নং : n0061 বয়স : 44 লিঙ্গ : মহিলা	ফটো উপলব্ধ	192	WB/03/020/051399	নাম : পঙ্কজ বিশ্বাস পিতার নাম: শ্যাম গোপাল বিশ্বাস বাড়ির নং : n0061 বয়স : 51 লিঙ্গ : পুরুষ	ফটো উপলব্ধ
193	WB/03/020/051726	নাম : জয়ন্তী বিশ্বাস স্বামীর নাম: সুনীল কুমার বিশ্বাস বাড়ির নং : n0062 বয়স : 71 লিঙ্গ : মহিলা	ফটো উপলব্ধ	194	KZC2336014	নাম : মহুয়া বিশ্বাস স্বামীর নাম: সুপ্রকাশ বিশ্বাস বাড়ির নং : n0062 বয়স : 43 লিঙ্গ : মহিলা	ফটো উপলব্ধ	195	WB/03/020/051119	নাম : সঞ্জিব বিশ্বাস পিতার নাম: সমরেন্দ্র প্রসাদ বিশ্বাস বাড়ির নং : n0088 বয়স : 59 লিঙ্গ : পুরুষ	ফটো উপলব্ধ
196	WB/03/020/048370	নাম : তিলোত্তমা (দত্ত) বিশ্বাস স্বামীর নাম: দেবরাজ বিশ্বাস বাড়ির নং : n0162 বয়স : 52 লিঙ্গ : মহিলা	ফটো উপলব্ধ	197	KZC2625887	নাম : আখি বিশ্বাস স্বামীর নাম: সঞ্জীব প্রসাদ বিশ্বাস বাড়ির নং : n0088 বয়স : 52 লিঙ্গ : মহিলা	ফটো উপলব্ধ	198	TTV2360998	নাম : প্রানজীত কুমার বোস পিতার নাম: রবীন্দ্রনাথ বোস বাড়ির নং : এন0043 বয়স : 66 লিঙ্গ : পুরুষ	ফটো উপলব্ধ
199	NGW2269439	নাম : মিহির নারায়ণ বোস পিতার নাম: শিব নারায়ণ বোস বাড়ির নং : এন000 বয়স : 52 লিঙ্গ : পুরুষ	ফটো উপলব্ধ	200	TTV2351880	নাম : গীতা বোস স্বামীর নাম: প্রানজীত কুমার বোস বাড়ির নং : n0065 বয়স : 64 লিঙ্গ : মহিলা	ফটো উপলব্ধ	201	KZC2519361	নাম : ঈশিতা দাস স্বামীর নাম: শুভঙ্কর দাস বাড়ির নং : n0070 বয়স : 38 লিঙ্গ : মহিলা	ফটো উপলব্ধ
202	KZC2337483	নাম : শুকলা ভট্টাচার্য স্বামীর নাম: অভিনব ভট্টাচার্য বাড়ির নং : n0070 বয়স : 43 লিঙ্গ : মহিলা	ফটো উপলব্ধ	203	WB/03/020/051677	নাম : চম্পা ভট্টাচার্য স্বামীর নাম: অশোক ভট্টাচার্য বাড়ির নং : n0070 বয়স : 61 লিঙ্গ : মহিলা	ফটো উপলব্ধ	204	NGW1651389	নাম : শ্রীদীপ ভট্টাচার্য পিতার নাম: অশোক ভট্টাচার্য বাড়ির নং : n0070 বয়স : 31 লিঙ্গ : পুরুষ	ফটো উপলব্ধ
205	KZC2337467	নাম : অঙ্কিতা ভট্টাচার্য পিতার নাম: অশোক ভট্টাচার্য বাড়ির নং : n0070 বয়স : 40 লিঙ্গ : মহিলা	ফটো উপলব্ধ	206	KZC1287408	নাম : অভিনব ভট্টাচার্য পিতার নাম: অনুপ কুমার ভট্টাচার্য বাড়ির নং : n0070 বয়স : 46 লিঙ্গ : পুরুষ	ফটো উপলব্ধ	207	NGW2802163	নাম : কোয়েনা ভট্টাচার্য পিতার নাম: অভিনব ভট্টাচার্য বাড়ির নং : এন0070 বয়স : 22 লিঙ্গ : মহিলা	ফটো উপলব্ধ
208	KZC2519353	নাম : বিদ্যুৎ ভদ্র পিতার নাম: বিমান ভদ্র বাড়ির নং : n0016 বয়স : 39 লিঙ্গ : পুরুষ	ফটো উপলব্ধ	209	WB/03/020/051567	নাম : মল্লিকা (দুই) ভদ্র স্বামীর নাম: বিপুলেন্দ্র ভদ্র বাড়ির নং : n0016 বয়স : 53 লিঙ্গ : মহিলা	ফটো উপলব্ধ	210	KZC2326775	নাম : বনশ্রী ভৌমিক পিতার নাম: কালিদাস ভৌমিক বাড়ির নং : 64/376 বয়স : 43 লিঙ্গ : মহিলা	ফটো উপলব্ধ

211	NGW2610830	ফটো উপলব্ধ	212	NGW2610913	ফটো উপলব্ধ	213	NGW1418417	ফটো উপলব্ধ
নাম : পৌরব ভৌমিক পিতার নাম: সুব্রত কুমার ভৌমিক বাড়ির নং : 00 বয়স : 35 লিঙ্গ : পুরুষ			নাম : কৃষ্ণা ভৌমিক স্বামীর নাম: সুব্রত কুমার ভৌমিক বাড়ির নং : 0345 বয়স : 60 লিঙ্গ : মহিলা			নাম : সৃজনী ভৌমিক পিতার নাম: গৌরঙ্গ ভৌমিক বাড়ির নং : n0138 বয়স : 33 লিঙ্গ : মহিলা		
214	NGW2183952	ফটো উপলব্ধ	215	NGW2610905	ফটো উপলব্ধ	216	NGW2109312	ফটো উপলব্ধ
নাম : দেবনন্দ দাশ পিতার নাম: সাধু দাশ বাড়ির নং : n0345 বয়স : 43 লিঙ্গ : পুরুষ			নাম : সৌরভ ভৌমিক পিতার নাম: সুব্রত কুমার ভৌমিক বাড়ির নং : 00 বয়স : 37 লিঙ্গ : পুরুষ			নাম : সঞ্জয় ভৌমিক পিতার নাম: গৌরঙ্গ ভৌমিক বাড়ির নং : N0134 বয়স : 27 লিঙ্গ : পুরুষ		
217	KZC2625960	ফটো উপলব্ধ	218	WB/03/020/051025	ফটো উপলব্ধ	219	DNF2113934	ফটো উপলব্ধ
নাম : শীলা ভৌমিক কর্মকার স্বামীর নাম: গৌরঙ্গ ভৌমিক বাড়ির নং : n0139 বয়স : 62 লিঙ্গ : মহিলা			নাম : অজয়চন্দ্র মজুমদার পিতার নাম: অনন্ত চন্দ্র মজুমদার বাড়ির নং : n0042 বয়স : 66 লিঙ্গ : পুরুষ			নাম : মৌসুমী মজুমদার স্বামীর নাম: অমরেশ মজুমদার বাড়ির নং : n0060 বয়স : 48 লিঙ্গ : মহিলা		
220	KZC1288422	ফটো উপলব্ধ	221	NGW1792001	ফটো উপলব্ধ	222	KZC2336188	ফটো উপলব্ধ
নাম : অপূর্ব চন্দ্র মজুমদার পিতার নাম: অনন্ত চন্দ্র মজুমদার বাড়ির নং : n0041 বয়স : 65 লিঙ্গ : পুরুষ			নাম : অরিদীপ মজুমদার পিতার নাম: গোপাল মজুমদার বাড়ির নং : n0105 বয়স : 31 লিঙ্গ : পুরুষ			নাম : অশোক মজুমদার পিতার নাম: অমৃত মজুমদার বাড়ির নং : n0060 বয়স : 74 লিঙ্গ : পুরুষ		
223	NGW2183986	ফটো উপলব্ধ	224	NGW2437515	ফটো উপলব্ধ	225	KZC2625994	ফটো উপলব্ধ
নাম : রাহুল মজুমদার পিতার নাম: অশিত কুমার মজুমদার বাড়ির নং : n0060 বয়স : 26 লিঙ্গ : পুরুষ			নাম : অমিতাভ মজুমদার পিতার নাম: অরুণ চন্দ্র মজুমদার বাড়ির নং : n0043 বয়স : 52 লিঙ্গ : পুরুষ			নাম : অমল চন্দ্র মজুমদার পিতার নাম: অমৃত মজুমদার বাড়ির নং : n0060 বয়স : 82 লিঙ্গ : পুরুষ		
226	WB/03/020/051176	ফটো উপলব্ধ	227	NGW1319714	ফটো উপলব্ধ	228	NGW2233369	ফটো উপলব্ধ
নাম : মনোরমা মজুমদার স্বামীর নাম: অরুণ চন্দ্র মজুমদার বাড়ির নং : n0043 বয়স : 79 লিঙ্গ : মহিলা			নাম : অনিকেতা মজুমদার পিতার নাম: অজয় চন্দ্র মজুমদার বাড়ির নং : n0042 বয়স : 35 লিঙ্গ : মহিলা			নাম : মধুরিমা মজুমদার (দে) স্বামীর নাম: শুভদীপ মজুমদার বাড়ির নং : n0105 বয়স : 27 লিঙ্গ : মহিলা		
229	WB/03/020/051503	ফটো উপলব্ধ	230	WB/03/020/051550	ফটো উপলব্ধ	231	KZC2018950	ফটো উপলব্ধ
নাম : অভয় মজুমদার পিতার নাম: অমৃত মজুমদার বাড়ির নং : n0060 বয়স : 66 লিঙ্গ : পুরুষ			নাম : অর্চনা মজুমদার স্বামীর নাম: অনিল মজুমদার বাড়ির নং : n0060 বয়স : 66 লিঙ্গ : মহিলা			নাম : অংশুমান চন্দ্র মজুমদার পিতার নাম: অশান্ত চন্দ্র মজুমদার বাড়ির নং : n0040 বয়স : 43 লিঙ্গ : পুরুষ		
232	WB/03/018/237250	ফটো উপলব্ধ	233	NGW2088425	ফটো উপলব্ধ	234	LZL2614972	ফটো উপলব্ধ
নাম : অনুভা মজুমদার স্বামীর নাম: দেবাংশু মজুমদার বাড়ির নং : n0165 বয়স : 73 লিঙ্গ : মহিলা			নাম : অর্কপ্রভ মজুমদার পিতার নাম: অপূর্ব চন্দ্র মজুমদার বাড়ির নং : n0041 বয়স : 28 লিঙ্গ : পুরুষ			নাম : দিব্যজ্যোতি মজুমদার পিতার নাম: শ্যামল মজুমদার বাড়ির নং : n0042 বয়স : 40 লিঙ্গ : পুরুষ		
235	KZC2626000	ফটো উপলব্ধ	236	KZC1385756	ফটো উপলব্ধ	237	NGW2448728	ফটো উপলব্ধ
নাম : চিত্রিতা মজুমদার স্বামীর নাম: অমল চন্দ্র মজুমদার বাড়ির নং : n0060 বয়স : 72 লিঙ্গ : মহিলা			নাম : অশান্ত চন্দ্র মজুমদার পিতার নাম: অনন্ত মজুমদার বাড়ির নং : n0040 বয়স : 81 লিঙ্গ : পুরুষ			নাম : স্বপ্না মজুমদার স্বামীর নাম: অশান্ত চন্দ্র মজুমদার বাড়ির নং : n0040 বয়স : 67 লিঙ্গ : মহিলা		
238	KZC2519379	ফটো উপলব্ধ	239	NGW1418409	ফটো উপলব্ধ	240	KZC2336196	ফটো উপলব্ধ
নাম : অতীষেক মজুমদার পিতার নাম: অশান্ত চন্দ্র মজুমদার বাড়ির নং : n0040 বয়স : 39 লিঙ্গ : পুরুষ			নাম : শুভদীপ মজুমদার পিতার নাম: গোপাল মজুমদার বাড়ির নং : n0105 বয়স : 35 লিঙ্গ : পুরুষ			নাম : সন্ধ্যা মজুমদার স্বামীর নাম: অশোক মজুমদার বাড়ির নং : n0060 বয়স : 65 লিঙ্গ : মহিলা		

241	KZC2337566	নাম : উমা মজুমদার স্বামীর নাম: শ্যামল মজুমদার বাড়ির নং : n0104 বয়স : 70 লিঙ্গ : মহিলা	ফটো উপলব্ধ	242	NGW2837995	নাম : অর্চিমান মজুমদার পিতার নাম: অমরেশ মজুমদার বাড়ির নং : এন0060 বয়স : 20 লিঙ্গ : পুরুষ	ফটো উপলব্ধ	243	WB/03/020/051549	নাম : অমরেশ মজুমদার পিতার নাম: অমৃত মজুমদার বাড়ির নং : n0060 বয়স : 66 লিঙ্গ : পুরুষ	ফটো উপলব্ধ
244	WB/03/020/048526	নাম : অনিন্দিতা মজুমদার স্বামীর নাম: গোপাল মজুমদার বাড়ির নং : n0106 বয়স : 55 লিঙ্গ : মহিলা	ফটো উপলব্ধ	245	KZC2626034	নাম : টুটুল মজুমদার সরকার স্বামীর নাম: দীপঙ্কর মজুমদার বাড়ির নং : 42/447 বয়স : 55 লিঙ্গ : মহিলা	ফটো উপলব্ধ	246	NGW0263152	নাম : অর্চনা মজুমদার স্বামীর নাম: অভয় চন্দ্র মজুমদার বাড়ির নং : n0060 বয়স : 57 লিঙ্গ : মহিলা	ফটো উপলব্ধ
247	NGW2802130	নাম : নিরাজীতা মজুমদার স্বামীর নাম: শ্যামল মজুমদার বাড়ির নং : n0060 বয়স : 66 লিঙ্গ : মহিলা	ফটো উপলব্ধ	248	NGW2448744	নাম : সুব্রতা রক্ষিত স্বামীর নাম: অর্পূর্ব চন্দ্র মজুমদার বাড়ির নং : n0041 বয়স : 61 লিঙ্গ : মহিলা	ফটো উপলব্ধ	249	NGW2896579	নাম : কাকলী মজুমদার স্বামীর নাম: অজয় চন্দ্র মজুমদার বাড়ির নং : n0042 বয়স : 59 লিঙ্গ : মহিলা	ফটো উপলব্ধ
250	NGW2802148	নাম : অশিত কুমার মজুমদার পিতার নাম: অমতা চন্দ্র মজুমদার বাড়ির নং : n0060 বয়স : 77 লিঙ্গ : পুরুষ	ফটো উপলব্ধ	251	KZC2337558	নাম : শ্যামল মজুমদার পিতার নাম: বিজয় কান্তি মজুমদার বাড়ির নং : n0103 বয়স : 77 লিঙ্গ : পুরুষ	ফটো উপলব্ধ	252	KZC1298058	নাম : অভিজিৎ মজুমদার পিতার নাম: অমল চন্দ্র মজুমদার বাড়ির নং : n0060 বয়স : 41 লিঙ্গ : পুরুষ	ফটো উপলব্ধ
253	NGW1230143	নাম : অশোক মালী পিতার নাম: দুর্গা প্রসাদ মালী বাড়ির নং : n0091 বয়স : 37 লিঙ্গ : পুরুষ	ফটো উপলব্ধ	254	KZC2626950	নাম : মীনা দেবী মালী স্বামীর নাম: দুর্গা প্রসাদ মালী বাড়ির নং : n0091 বয়স : 54 লিঙ্গ : মহিলা	ফটো উপলব্ধ	255	NGW1791979	নাম : রঞ্জিত মালী পিতার নাম: দুর্গা প্রসাদ মালী বাড়ির নং : n0091 বয়স : 31 লিঙ্গ : পুরুষ	ফটো উপলব্ধ
256	WB/03/020/051302	নাম : দুর্গাপ্রসাদ মালী পিতার নাম: বোকা প্রসাদ মালী বাড়ির নং : n0091 বয়স : 59 লিঙ্গ : পুরুষ	ফটো উপলব্ধ	257	NGW1917467	নাম : নীতু মালী স্বামীর নাম: অশোক মালী বাড়ির নং : n0091 বয়স : 35 লিঙ্গ : মহিলা	ফটো উপলব্ধ	258	NGW1230150	নাম : সন্তোষ মালী পিতার নাম: দুর্গা প্রসাদ মালী বাড়ির নং : n0091 বয়স : 35 লিঙ্গ : পুরুষ	ফটো উপলব্ধ
Q 259	NGW2268258	নাম : দীপা মালি কুমারী স্বামীর নাম: সন্তোষ মালী বাড়ির নং : এন0091 বয়স : 25 লিঙ্গ : মহিলা	ফটো উপলব্ধ	260	NGW2777753	নাম : উৎপল মাহেশ্বরী পিতার নাম: ঘনশ্যাম দাস মাহেশ্বরী বাড়ির নং : n0293 বয়স : 54 লিঙ্গ : পুরুষ	ফটো উপলব্ধ	261	NGW2669059	নাম : রীতা মাহেশ্বরী পিতার নাম: উৎপল মাহেশ্বরী বাড়ির নং : এন0293 বয়স : 23 লিঙ্গ : মহিলা	ফটো উপলব্ধ
262	NGW2777779	নাম : কাঞ্চন মাহেশ্বরী স্বামীর নাম: ঘনশ্যাম দাস মাহেশ্বরী বাড়ির নং : n0293 বয়স : 71 লিঙ্গ : মহিলা	ফটো উপলব্ধ	263	KZC2754570	নাম : নীলম মাহেশ্বরী স্বামীর নাম: উৎপল মাহেশ্বরী বাড়ির নং : n0293 বয়স : 47 লিঙ্গ : মহিলা	ফটো উপলব্ধ	264	NGW2777761	নাম : ঘনশ্যাম দাস মাহেশ্বরী পিতার নাম: মদন লাল মাহেশ্বরী বাড়ির নং : n0293 বয়স : 82 লিঙ্গ : পুরুষ	ফটো উপলব্ধ
265	NGW2258788	নাম : সন্দীপন দাস পিতার নাম: সুধাংশু দাস বাড়ির নং : এন0293 বয়স : 25 লিঙ্গ : পুরুষ	ফটো উপলব্ধ	266	WB/03/017/582447	নাম : সুধাংশু দাস পিতার নাম: শচীন্দ্র চন্দ্র দাস বাড়ির নং : n0293 বয়স : 57 লিঙ্গ : পুরুষ	ফটো উপলব্ধ	267	KZC2692309	নাম : শশী মাহেশ্বরী স্বামীর নাম: নিলোৎপল মাহেশ্বরী বাড়ির নং : n0293 বয়স : 49 লিঙ্গ : মহিলা	ফটো উপলব্ধ
268	KZC2614774	নাম : শুভঙ্কর দাস পিতার নাম: সুকুমার দাস বাড়ির নং : n0293 বয়স : 41 লিঙ্গ : পুরুষ	ফটো উপলব্ধ	269	KZC0182089	নাম : নীলোৎপল মাহেশ্বরী পিতার নাম: ঘনশ্যাম দাস মাহেশ্বরী বাড়ির নং : n0293 বয়স : 52 লিঙ্গ : পুরুষ	ফটো উপলব্ধ	270	NGW1409978	নাম : পায়েল রায়(ঘোষ) স্বামীর নাম: কল্যান রায় বাড়ির নং : n0293 বয়স : 37 লিঙ্গ : মহিলা	ফটো উপলব্ধ

271	WB/03/017/468536	NGW1527613	273	NGW0251058	
নাম : শিবানী দাস(সরকার) স্বামীর নাম: সুধাংশু দাস(সরকার) বাড়ির নং : n0293 বয়স : 54 লিঙ্গ : মহিলা	ফটো উপলব্ধ	নাম : সরস্বতী মিঞ্জ মালোদাস স্বামীর নাম: লাল্টু কুমার মিঞ্জ বাড়ির নং : n0159 বয়স : 40 লিঙ্গ : মহিলা	ফটো উপলব্ধ	নাম : লাল্টু কুমার মিঞ্জ পিতার নাম: কমল কুমার মীস বাড়ির নং : n0159 বয়স : 48 লিঙ্গ : পুরুষ	ফটো উপলব্ধ
274	NGW1917376	KZC2626059	276	WB/03/017/105035	
নাম : অনুপূর্ণা মিত্র পিতার নাম: পিনাকী মিত্র বাড়ির নং : n0140 বয়স : 29 লিঙ্গ : মহিলা	ফটো উপলব্ধ	নাম : পিনাকী মিত্র পিতার নাম: তারকনাথ মিত্র বাড়ির নং : n0140 বয়স : 58 লিঙ্গ : পুরুষ	ফটো উপলব্ধ	নাম : চন্দ্রিমা মিত্র (দত্ত) স্বামীর নাম: পিনাকী মিত্র বাড়ির নং : n0141 বয়স : 57 লিঙ্গ : মহিলা	ফটো উপলব্ধ
277	NGW2610616	NGW1418458	279	KZC0068569	
নাম : জ্যোতির্ময় মোদক পিতার নাম: দেবাশিস মোদক বাড়ির নং : n0131 বয়স : 24 লিঙ্গ : পুরুষ	ফটো উপলব্ধ	নাম : সুভানিতা সেন (মোদক) স্বামীর নাম: দেবাশিস মোদক বাড়ির নং : n0131 বয়স : 48 লিঙ্গ : মহিলা	ফটো উপলব্ধ	নাম : সমীরা মোদক স্বামীর নাম: কৃষ্ণ নারায়ন মোদক বাড়ির নং : n0131 বয়স : 77 লিঙ্গ : মহিলা	ফটো উপলব্ধ
280	NGW2184000	NGW2011526	282	WB/03/020/390499	
নাম : শ্রেয়স রাই পিতার নাম: দীপক রাই বাড়ির নং : n0093 বয়স : 26 লিঙ্গ : পুরুষ	ফটো উপলব্ধ	নাম : সুভম রাই পিতার নাম: দীপক রাই বাড়ির নং : n0093 বয়স : 30 লিঙ্গ : পুরুষ	ফটো উপলব্ধ	নাম : নিরঞ্জন রায় পিতার নাম: নেনো রায় বাড়ির নং : n0176 বয়স : 53 লিঙ্গ : পুরুষ	ফটো উপলব্ধ
283	RIY1044239	NGW0263517	285	NGW2785467	
নাম : শম্ভু রায় পিতার নাম: শশী ভূষণ রায় বাড়ির নং : n0199 বয়স : 52 লিঙ্গ : পুরুষ	ফটো উপলব্ধ	নাম : সম্পা রায় স্বামীর নাম: শম্ভু রায় বাড়ির নং : n0147 বয়স : 48 লিঙ্গ : মহিলা	ফটো উপলব্ধ	নাম : শিবানী রায় স্বামীর নাম: দীপেন্দ্র নারায়ন রায় বাড়ির নং : n0072 বয়স : 73 লিঙ্গ : মহিলা	ফটো উপলব্ধ
286	KZC2657518	NGW2088458	288	NGW2565836	
নাম : ইন্দ্রানী রায় স্বামীর নাম: নিরঞ্জন রায় বাড়ির নং : n0177 বয়স : 50 লিঙ্গ : মহিলা	ফটো উপলব্ধ	নাম : ঈশানী রায় পিতার নাম: তপন কুমার রায় বাড়ির নং : n0009 বয়স : 29 লিঙ্গ : মহিলা	ফটো উপলব্ধ	নাম : সুমিতা রায় স্বামীর নাম: প্রদীপ রায় বাড়ির নং : n0075 বয়স : 61 লিঙ্গ : মহিলা	ফটো উপলব্ধ
289	WB/03/017/552463	MRK3148228	291	NGW1917418	
নাম : নেপাল রায় পিতার নাম: অনিল রায় বাড়ির নং : n0306 বয়স : 60 লিঙ্গ : পুরুষ	ফটো উপলব্ধ	নাম : উপেন্দ্র নাথ রায় পিতার নাম: কাল্টু রায় বাড়ির নং : n0143 বয়স : 75 লিঙ্গ : পুরুষ	ফটো উপলব্ধ	নাম : শতরুপা রায় পিতার নাম: শিবব্রত রায় বাড়ির নং : n0206 বয়স : 30 লিঙ্গ : মহিলা	ফটো উপলব্ধ
292	NGW2669034	NGW2610756	294	NGW2610871	
নাম : অরিত্রিকা রায় পিতার নাম: শম্ভু রায় বাড়ির নং : এন0146 বয়স : 23 লিঙ্গ : মহিলা	ফটো উপলব্ধ	নাম : সুমন্ত রায় মায়ের নাম: জয়শ্রী চৌধুরী রায় বাড়ির নং : না বয়স : 52 লিঙ্গ : পুরুষ	ফটো উপলব্ধ	নাম : সুপ্রতীমা রায় পিতার নাম: পার্থপ্রতিম রায় বাড়ির নং : n0074 বয়স : 24 লিঙ্গ : পুরুষ	ফটো উপলব্ধ
295	NGW2635639	WB/03/020/051196	297	KZC2336238	
নাম : দিপা রায় স্বামীর নাম: সুবীরেন্দ্র নাথ রায় বাড়ির নং : n0047 বয়স : 71 লিঙ্গ : মহিলা	ফটো উপলব্ধ	নাম : প্রদীপকুমার রায় পিতার নাম: চারুগোপাল রায় বাড়ির নং : n0075 বয়স : 66 লিঙ্গ : পুরুষ	ফটো উপলব্ধ	নাম : অর্নব রায় পিতার নাম: প্রদীপ কুমার রায় বাড়ির নং : n0075 বয়স : 43 লিঙ্গ : পুরুষ	ফটো উপলব্ধ
298	KZC0067983	WB/03/020/060364	300	KZC2336246	
নাম : ভাস্বতী রায় স্বামীর নাম: তপন কুমার রায় বাড়ির নং : n0085 বয়স : 61 লিঙ্গ : মহিলা	ফটো উপলব্ধ	নাম : সুচরিতা রায় স্বামীর নাম: পার্থ রায় বাড়ির নং : n0074 বয়স : 55 লিঙ্গ : মহিলা	ফটো উপলব্ধ	নাম : সুদিপেন্দ্র নাথ রায় পিতার নাম: সুবীরেন্দ্র নাথ রায় বাড়ির নং : n0047 বয়স : 40 লিঙ্গ : পুরুষ	ফটো উপলব্ধ

301	NGW2635621	ফটো উপলব্ধ	302	NGW1280478	ফটো উপলব্ধ	303	WB/03/001/507584	ফটো উপলব্ধ
নাম : সুবিরেন্দ্র নাথ রায় পিতার নাম: ধীরেন্দ্র নাথ রায় বাড়ির নং : n0047 বয়স : 82 লিঙ্গ : পুরুষ			নাম : সর্বার্থ রায় পিতার নাম: গৌতম রায় বাড়ির নং : n0074 বয়স : 36 লিঙ্গ : পুরুষ			নাম : সুবর্ণা রায় স্বামীর নাম: নেপাল রায় বাড়ির নং : n0305 বয়স : 51 লিঙ্গ : মহিলা		
304	KZC0067843	ফটো উপলব্ধ	305	NGW2635605	ফটো উপলব্ধ	Q 306	KZC2755965	ফটো উপলব্ধ
নাম : তপন কুমার রায় পিতার নাম: হরিশ রায় বাড়ির নং : n0009 বয়স : 64 লিঙ্গ : পুরুষ			নাম : পার্থ প্রতীম রায় পিতার নাম: অমিয়চরন রায় বাড়ির নং : n0074 বয়স : 62 লিঙ্গ : পুরুষ			নাম : তুলেশ্বরী রায় পিতার নাম: নব কুমার রায় বাড়ির নং : বয়স : 76 লিঙ্গ : মহিলা		
307	NGW2011542	ফটো উপলব্ধ	308	NGW2720779	ফটো উপলব্ধ	309	NGW1418391	ফটো উপলব্ধ
নাম : চন্দ্রমা রায় পিতার নাম: নেপাল রায় বাড়ির নং : n0315 বয়স : 29 লিঙ্গ : মহিলা			নাম : সুরভি রায় পিতার নাম: নেপাল রায় বাড়ির নং : এন0306 বয়স : 23 লিঙ্গ : মহিলা			নাম : শায়ক রায় পিতার নাম: প্রদীপ কুমার রায় বাড়ির নং : n0075 বয়স : 34 লিঙ্গ : পুরুষ		
310	NGW2258861	ফটো উপলব্ধ	311	WB/03/020/051845	ফটো উপলব্ধ	312	MRK2941417	ফটো উপলব্ধ
নাম : পৌলমী রায় পিতার নাম: নিরঞ্জন রায় বাড়ির নং : এন0176 বয়স : 25 লিঙ্গ : মহিলা			নাম : তন্দ্রা রায় স্বামীর নাম: গৌতম রায় বাড়ির নং : n0074 বয়স : 56 লিঙ্গ : মহিলা			নাম : কল্যাণ রায় পিতার নাম: উপেন্দ্র নাথ রায় বাড়ির নং : n0144 বয়স : 41 লিঙ্গ : পুরুষ		
313	KZC2798460	ফটো উপলব্ধ	314	NGW2258820	ফটো উপলব্ধ	315	NGW1917392	ফটো উপলব্ধ
নাম : শক্ত রায় পিতার নাম: নীল কণ্ঠ রায় বাড়ির নং : n0146 বয়স : 54 লিঙ্গ : পুরুষ			নাম : সব্যসাচী রায় পিতার নাম: অনুপম রায় বাড়ির নং : এন0195 বয়স : 25 লিঙ্গ : পুরুষ			নাম : চন্দ্রশেখর রায় পিতার নাম: অনুপম রায় বাড়ির নং : n0195 বয়স : 30 লিঙ্গ : পুরুষ		
316	NGW1791995	ফটো উপলব্ধ	317	MBK2445526	ফটো উপলব্ধ	318	KZC2626083	ফটো উপলব্ধ
নাম : রেবা রায় (বর্মন) স্বামীর নাম: অনুপম রায় বাড়ির নং : n0195 বয়স : 51 লিঙ্গ : মহিলা			নাম : অর্পিতা রায় আসোয়ার স্বামীর নাম: শক্ত রায় বাড়ির নং : n0197 বয়স : 42 লিঙ্গ : মহিলা			নাম : মীনাক্ষী রায় চৌধুরী স্বামীর নাম: বিপ্লব রায় চৌধুরী বাড়ির নং : n0092 বয়স : 55 লিঙ্গ : মহিলা		
319	WB/03/020/051890	ফটো উপলব্ধ	320	MRK2805174	ফটো উপলব্ধ	321	NGW2841385	ফটো উপলব্ধ
নাম : বিপ্লব রায় চৌধুরী পিতার নাম: বিমান রায় চৌধুরী বাড়ির নং : n0064 বয়স : 54 লিঙ্গ : পুরুষ			নাম : পিঙ্কু স্বামীর নাম: শুভেন্দ্র রায় চৌধুরী বাড়ির নং : ওয়ার্ড নং 24 বয়স : 48 লিঙ্গ : মহিলা			নাম : নভোনীল রায় চৌধুরী পিতার নাম: সুভাষ রায় চৌধুরী বাড়ির নং : চারু অপার্টমেন্ট, ওয়ার্ড নং. 24 বয়স : 21 লিঙ্গ : পুরুষ		
322	NGW2669083	ফটো উপলব্ধ	323	NGW2669067	ফটো উপলব্ধ	324	WB/03/018/159822	ফটো উপলব্ধ
নাম : কৌশিকী মজুমদার স্বামীর নাম: সুভাষ রায় চৌধুরী বাড়ির নং : এন0378 বয়স : 54 লিঙ্গ : মহিলা			নাম : সুভাষ রায়চৌধুরী পিতার নাম: মনিন্দ্র রায়চৌধুরী বাড়ির নং : এন0378 বয়স : 54 লিঙ্গ : পুরুষ			নাম : চন্দনা রাহা স্বামীর নাম: সুজন কুমার রাহা বাড়ির নং : n0055 বয়স : 55 লিঙ্গ : মহিলা		
325	NGW2744555	ফটো উপলব্ধ	326	WB/03/020/051504	ফটো উপলব্ধ	327	NGW2448645	ফটো উপলব্ধ
নাম : ঈশিকা ঘোষ মায়ের নাম: ইন্দ্রানী রাহা বাড়ির নং : এন0021 বয়স : 22 লিঙ্গ : মহিলা			নাম : ইন্দ্রানী রাহা পিতার নাম: আশুতোষ রাহা বাড়ির নং : n0021 বয়স : 53 লিঙ্গ : মহিলা			নাম : দেবজানী রাহা পিতার নাম: আশুতোষ রাহা বাড়ির নং : n0021 বয়স : 51 লিঙ্গ : মহিলা		
328	NGW2109338	ফটো উপলব্ধ	329	WB/03/018/1159520	ফটো উপলব্ধ	330	KZC2336287	ফটো উপলব্ধ
নাম : সুলগা রাহা পিতার নাম: সুজন কুমার রাহা বাড়ির নং : n0336 বয়স : 27 লিঙ্গ : মহিলা			নাম : সুজন কুমার রাহা পিতার নাম: বিকাশ চন্দ্র রাহা বাড়ির নং : n0055 বয়স : 65 লিঙ্গ : পুরুষ			নাম : চামেলী রাহা স্বামীর নাম: বিকাশ চন্দ্র রাহা বাড়ির নং : n0034 বয়স : 85 লিঙ্গ : মহিলা		

331	NGW2448702	ফটো উপলব্ধ	332	NGW1280502	ফটো উপলব্ধ	333	NGW1280510	ফটো উপলব্ধ
নাম : শিবানী রাহা স্বামীর নাম: আওতোয রাহা বাড়ির নং : n0021 বয়স : 74 লিঙ্গ : মহিলা			নাম : ভরত শাহ পিতার নাম: দুর্গা শাহ বাড়ির নং : n0151 বয়স : 88 লিঙ্গ : পুরুষ			নাম : শম্ভু শাহ পিতার নাম: ভরত শাহ বাড়ির নং : n0152 বয়স : 54 লিঙ্গ : পুরুষ		
334	NGW1280494	ফটো উপলব্ধ	335	KZC1288497	ফটো উপলব্ধ	336	NGW2752467	ফটো উপলব্ধ
নাম : সন্ধ্যা শাহ স্বামীর নাম: শম্ভু শাহ বাড়ির নং : n0150 বয়স : 51 লিঙ্গ : মহিলা			নাম : সঞ্জয় সরকার পিতার নাম: সৌরেন্দ্র সরকার বাড়ির নং : n0013 বয়স : 59 লিঙ্গ : পুরুষ			নাম : অরিক সরকার পিতার নাম: শুভময় সরকার বাড়ির নং : এন0380 বয়স : 22 লিঙ্গ : পুরুষ		
337	NGW2669042	ফটো উপলব্ধ	338	KZC1287143	ফটো উপলব্ধ	339	WB/06/032/135006	ফটো উপলব্ধ
নাম : সূর্য সরকার পিতার নাম: সঞ্জয় সরকার বাড়ির নং : এন0013 বয়স : 23 লিঙ্গ : পুরুষ			নাম : সন্দীপ সরকার পিতার নাম: নীরেশ চন্দ্র সরকার বাড়ির নং : n0050 বয়স : 59 লিঙ্গ : পুরুষ			নাম : বেবী সরকার(সেন) স্বামীর নাম: সন্দীপ সরকার বাড়ির নং : n0050 বয়স : 53 লিঙ্গ : মহিলা		
340	KZC1353697	ফটো উপলব্ধ	341	WB/03/020/051369	ফটো উপলব্ধ	342	NGW2448546	ফটো উপলব্ধ
নাম : স্বাতী সরকার বিশ্বাস স্বামীর নাম: মনোজিৎ সরকার বাড়ির নং : n0014 বয়স : 44 লিঙ্গ : মহিলা			নাম : নমিতা সরকার স্বামীর নাম: প্রনয় কুমার সরকার বাড়ির নং : n0027 বয়স : 69 লিঙ্গ : মহিলা			নাম : মনোরঞ্জন সরকার পিতার নাম: মরনচন্দ্র সরকার বাড়ির নং : n0168 বয়স : 65 লিঙ্গ : পুরুষ		
343	NGW1792019	ফটো উপলব্ধ	344	WB/03/020/051741	ফটো উপলব্ধ	345	NGW2109379	ফটো উপলব্ধ
নাম : অন্তরা সরকার পিতার নাম: মনোরঞ্জন সরকার বাড়ির নং : n0168 বয়স : 30 লিঙ্গ : মহিলা			নাম : মনোনীতা সরকার পিতার নাম: নীরেশ চন্দ্র সরকার বাড়ির নং : n0050 বয়স : 51 লিঙ্গ : মহিলা			নাম : রৌনক সরকার পিতার নাম: বিপ্লব সরকার বাড়ির নং : n0111 বয়স : 27 লিঙ্গ : পুরুষ		
346	NGW2651750	ফটো উপলব্ধ	347	NGW2448553	ফটো উপলব্ধ	348	NGW2610749	ফটো উপলব্ধ
নাম : সায়নাভ সরকার পিতার নাম: সন্দীপ সরকার বাড়ির নং : এন0059 বয়স : 24 লিঙ্গ : পুরুষ			নাম : অনিন্দিতা সরকার স্বামীর নাম: মনোরঞ্জন সরকার বাড়ির নং : n0169 বয়স : 53 লিঙ্গ : মহিলা			নাম : অরিত্র সরকার পিতার নাম: মনোরঞ্জন সরকার বাড়ির নং : n0168 বয়স : 24 লিঙ্গ : পুরুষ		
349	KZC2694149	ফটো উপলব্ধ	350	NGW2448587	ফটো উপলব্ধ	351	WB/03/020/051735	ফটো উপলব্ধ
নাম : কুমার উৎস সরকার পিতার নাম: বিশ্বনাথ সরকার বাড়ির নং : n0128 বয়স : 38 লিঙ্গ : পুরুষ			নাম : মনোজিৎ সরকার পিতার নাম: মনোজ সরকার বাড়ির নং : n0014 বয়স : 52 লিঙ্গ : পুরুষ			নাম : প্রনয় কুমার সরকার পিতার নাম: পবিত্র কুমার সরকার বাড়ির নং : n0027 বয়স : 71 লিঙ্গ : পুরুষ		
352	NGW2448595	ফটো উপলব্ধ	Q 353	KZC2694164	ফটো উপলব্ধ	354	NGW2448520	ফটো উপলব্ধ
নাম : মঞ্জুশ্রী সরকার স্বামীর নাম: মনোজ সরকার বাড়ির নং : n0014 বয়স : 73 লিঙ্গ : মহিলা			নাম : লক্ষ্মী সরকার (দাম্পত্য) স্বামীর নাম: রতন সরকার বাড়ির নং : বয়স : 54 লিঙ্গ : মহিলা			নাম : মৌমিতা সরকার দত্ত স্বামীর নাম: বিপ্লব সরকার বাড়ির নং : শ্রী বিপ্লব সরকার বয়স : 57 লিঙ্গ : মহিলা		
355	NGW1917442	ফটো উপলব্ধ	356	WB/03/020/042461	ফটো উপলব্ধ	357	KZC0108654	ফটো উপলব্ধ
নাম : শ্বেতা সান্যাল (ব্যানারজী) স্বামীর নাম: অনিরুদ্ধ সান্যাল বাড়ির নং : n0029 বয়স : 39 লিঙ্গ : মহিলা			নাম : সুজিত সান্যাল পিতার নাম: নিধেন্দ্রলাল সান্যাল বাড়ির নং : n0082 বয়স : 65 লিঙ্গ : পুরুষ			নাম : অরিন্দম সান্যাল পিতার নাম: অশোক সান্যাল বাড়ির নং : 299 বয়স : 50 লিঙ্গ : পুরুষ		
358	WB/03/020/042462	ফটো উপলব্ধ	359	KZC1287218	ফটো উপলব্ধ	360	NGW2448512	ফটো উপলব্ধ
নাম : শকুন্তলা সান্যাল স্বামীর নাম: সুজিত সান্যাল বাড়ির নং : n0082 বয়স : 58 লিঙ্গ : মহিলা			নাম : অনিরুদ্ধ সান্যাল পিতার নাম: অশোক সান্যাল বাড়ির নং : n0029 বয়স : 47 লিঙ্গ : পুরুষ			নাম : স্বাতী সান্যাল স্বামীর নাম: অশোক সান্যাল বাড়ির নং : n0029 বয়স : 69 লিঙ্গ : মহিলা		

361	NGW2011559	ফটো উপলব্ধ	362	KZC1343656	ফটো উপলব্ধ	363	NGW1917434	ফটো উপলব্ধ
নাম : শ্রেয়া সান্যাল পিতার নাম: সুজিত সান্যাল বাড়ির নং : n0082 বয়স : 30 লিঙ্গ : মহিলা			নাম : শ্রাবন্তী (বিশ্বাস) সান্যাল স্বামীর নাম: অরিন্দম সান্যাল বাড়ির নং : n0158 বয়স : 45 লিঙ্গ : মহিলা			নাম : সোমা মুখার্জি পিতার নাম: টুনির কান্তি মুখার্জি বাড়ির নং : n0081 বয়স : 51 লিঙ্গ : মহিলা		
364	NGW1917426	ফটো উপলব্ধ	365	WB/03/020/051022	ফটো উপলব্ধ	366	WB/03/020/051024	ফটো উপলব্ধ
নাম : চিরসিতা সাহা পিতার নাম: চিন্ময় সাহা বাড়ির নং : n0081 বয়স : 29 লিঙ্গ : মহিলা			নাম : সৃজাতা সাহা স্বামীর নাম: বাসুকী প্রসাদ সাহা বাড়ির নং : n0038 বয়স : 71 লিঙ্গ : মহিলা			নাম : বাসুকী প্রসাদ সাহা পিতার নাম: রাধাগোবিন্দ সাহা বাড়ির নং : n0038 বয়স : 79 লিঙ্গ : পুরুষ		
367	WB/03/020/051004	ফটো উপলব্ধ	368	NGW2848216	ফটো উপলব্ধ	369	WB/03/020/051013	ফটো উপলব্ধ
নাম : অঞ্জলী সাহা স্বামীর নাম: দীপন সাহা বাড়ির নং : n0069 বয়স : 74 লিঙ্গ : মহিলা			নাম : বিনয়কা নন্দ প্রসাদ সাহা পিতার নাম: রাঘবা নন্দ প্রসাদ সাহা বাড়ির নং : n0174 বয়স : 51 লিঙ্গ : পুরুষ			নাম : তপন সাহা পিতার নাম: দীপন কুমার সাহা বাড়ির নং : n0069 বয়স : 56 লিঙ্গ : পুরুষ		
370	KZC2207546	ফটো উপলব্ধ	371	KZC2337517	ফটো উপলব্ধ	372	KZC2626133	ফটো উপলব্ধ
নাম : দেবাশিস সাহা পিতার নাম: দুলাল চন্দ্র সাহা বাড়ির নং : n0057 বয়স : 41 লিঙ্গ : পুরুষ			নাম : রাহুল সাহা পিতার নাম: বাসুকীপ্রসাদ সাহা বাড়ির নং : n0038 বয়স : 41 লিঙ্গ : পুরুষ			নাম : সুলেখা সাহা স্বামীর নাম: চিন্ময় সাহা বাড়ির নং : n0081 বয়স : 53 লিঙ্গ : মহিলা		
373	NGW2610632	ফটো উপলব্ধ	374	NGW2448629	ফটো উপলব্ধ	375	NGW2448611	ফটো উপলব্ধ
নাম : চন্দ্রাংশু সাহা পিতার নাম: চিন্ময় সাহা বাড়ির নং : n0081 বয়স : 24 লিঙ্গ : পুরুষ			নাম : মায়ারানী সাহা স্বামীর নাম: দুলাল চন্দ্র সাহা বাড়ির নং : n0057 বয়স : 67 লিঙ্গ : মহিলা			নাম : দুলাল চন্দ্র সাহা পিতার নাম: নেপাল চন্দ্র সাহা বাড়ির নং : n0057 বয়স : 77 লিঙ্গ : পুরুষ		
376	NGW1598408	ফটো উপলব্ধ	377	KZC2626125	ফটো উপলব্ধ	378	NGW2234060	ফটো উপলব্ধ
নাম : কৌশিক দাস পিতার নাম: কমল কুমার দাস বাড়ির নং : n0174 বয়স : 48 লিঙ্গ : পুরুষ			নাম : চিন্ময় সাহা পিতার নাম: চিত্তরঞ্জন সাহা বাড়ির নং : n0081 বয়স : 57 লিঙ্গ : পুরুষ			নাম : চঞ্চল কুমার সাহা পিতার নাম: প্রদীপ কুমার সাহা বাড়ির নং : n0355 বয়স : 47 লিঙ্গ : পুরুষ		
379	NGW2610723	ফটো উপলব্ধ	380	NGW1490440	ফটো উপলব্ধ	381	NGW2448579	ফটো উপলব্ধ
নাম : সৌগতা সিংহ পিতার নাম: কাঞ্চন সিংহ বাড়ির নং : n0108 বয়স : 24 লিঙ্গ : পুরুষ			নাম : আয়ুস্মান গোস্বামী পিতার নাম: কৃষ্ণদেব গোস্বামী বাড়ির নং : এন0108 বয়স : 33 লিঙ্গ : পুরুষ			নাম : মিতালী সিংহ স্বামীর নাম: কাঞ্চন সিংহ বাড়ির নং : n0107 বয়স : 56 লিঙ্গ : মহিলা		
382	KZC2337616	ফটো উপলব্ধ	383	WB/03/020/051376	ফটো উপলব্ধ	384	KZC1287549	ফটো উপলব্ধ
নাম : কাঞ্চন সিংহ পিতার নাম: প্রমেশচন্দ্র সিংহ বাড়ির নং : n0108 বয়স : 58 লিঙ্গ : পুরুষ			নাম : অনিবার্ন সেনগুপ্ত পিতার নাম: অনপম সেনগুপ্ত বাড়ির নং : n0037 বয়স : 55 লিঙ্গ : পুরুষ			নাম : অপর্ণা সেনগুপ্ত স্বামীর নাম: অনিবার্ন সেনগুপ্ত বাড়ির নং : n0037 বয়স : 55 লিঙ্গ : মহিলা		
385	NGW2258804	ফটো উপলব্ধ	386	NGW2610582	ফটো উপলব্ধ	387	ZMJ1593649	ফটো উপলব্ধ
নাম : অনিরুদ্ধ সেনগুপ্ত পিতার নাম: অনিবার্ন সেনগুপ্ত বাড়ির নং : এন0037 বয়স : 25 লিঙ্গ : পুরুষ			নাম : অনিবার্ণ হালদার পিতার নাম: অনিমেষ চন্দ্র হালদার বাড়ির নং : ওয়ার্ড নং 24 বয়স : 24 লিঙ্গ : পুরুষ			নাম : অংশুমান হালদার পিতার নাম: অনিমেষ চন্দ্র হালদার বাড়ির নং : n0331 বয়স : 31 লিঙ্গ : পুরুষ		
388	WB/03/017/144232	ফটো উপলব্ধ	389	NGW2448538	ফটো উপলব্ধ	390	NGW2844876	ফটো উপলব্ধ
নাম : পূর্ণিমা হালদার স্বামীর নাম: অনিমেষ চন্দ্র হালদার বাড়ির নং : n0329 বয়স : 53 লিঙ্গ : মহিলা			নাম : অনিমেষ চন্দ্র হালদার পিতার নাম: গনেশ চন্দ্র হালদার বাড়ির নং : n0330 বয়স : 69 লিঙ্গ : পুরুষ			নাম : সুব্রতকুমার ভৌমিক পিতার নাম: মনুথ ভৌমিক বাড়ির নং : পাট নং 61, ফাস্ট ফ্লোর, মেঘা বয়স : 72 লিঙ্গ : পুরুষ		

391	NGW2909158	ফটো উপলব্ধ	392	NGW2917839	ফটো উপলব্ধ	393	NGW2925097	ফটো উপলব্ধ
নাম : তুষার মন্ডল পিতার নাম: তারক মন্ডল বাড়ির নং : ওয়ার্ড নং 04 বয়স : 20 লিঙ্গ : পুরুষ			নাম : সর্বআজ্জা শাহ পিতার নাম: শম্ভু শাহ বাড়ির নং : নীঅর জ্যোতি অপার্টমেন্ট বয়স : 22 লিঙ্গ : পুরুষ			নাম : দীলিপ হালদার পিতার নাম: মনিমুহ হালদার বাড়ির নং : ওয়ার্ড নং 24 বয়স : 51 লিঙ্গ : পুরুষ		
394	KZC1291608	ফটো উপলব্ধ	395	NGW2925113	ফটো উপলব্ধ	396	YJC2265387	ফটো উপলব্ধ
নাম : মৌচুসী হালদার চাকী স্বামীর নাম: দিলিপ হালদার বাড়ির নং : ওয়ার্ড নং 24 বয়স : 49 লিঙ্গ : মহিলা			নাম : স্বপন পাল পিতার নাম: সীতানাথ পাল বাড়ির নং : ই2 বয়স : 65 লিঙ্গ : পুরুষ			নাম : সৌনক পাল পিতার নাম: স্বপন পাল বাড়ির নং : ই2 বয়স : 26 লিঙ্গ : পুরুষ		
397	NGW2925121	ফটো উপলব্ধ	398	KZC1288018	ফটো উপলব্ধ	399	NGW2934016	ফটো উপলব্ধ
নাম : কেকা পাল স্বামীর নাম: স্বপন পাল বাড়ির নং : ই2 বয়স : 60 লিঙ্গ : মহিলা			নাম : নিতাই দে পিতার নাম: চিত্তরঞ্জন দে বাড়ির নং : ওয়ার্ড নং 24 বয়স : 46 লিঙ্গ : পুরুষ			নাম : অরিন্দ্র বিশ্বাস মায়ের নাম: মহুয়া বিশ্বাস বাড়ির নং : এন0062 বয়স : 19 লিঙ্গ : পুরুষ		
400	NGW2936003	ফটো উপলব্ধ	401	NGW2936573	ফটো উপলব্ধ	402	NGW2938280	ফটো উপলব্ধ
নাম : সঞ্চারী রাহা পিতার নাম: সৃজন কুমার রাহা বাড়ির নং : এন0055 বয়স : 20 লিঙ্গ : মহিলা			নাম : বোধিদীপ্ত রায় চৌধুরী পিতার নাম: বিপ্লব রায় চৌধুরী বাড়ির নং : এন0064 বয়স : 20 লিঙ্গ : পুরুষ			নাম : দেবী কর স্বামীর নাম: দিলীপ কর বাড়ির নং : এন0017 বয়স : 71 লিঙ্গ : মহিলা		





403	1	NGW2945681
নাম : স্বর্নাভা ঘোষ পিতার নাম: সমীরন ঘোষ বাড়ির নং : এন0049 বয়স : 18 লিঙ্গ : মহিলা		ফটো উপলব্ধ

নির্বাচক সংখ্যার সারসংক্ষেপ :

A) নির্বাচকের সংখ্যা :

	নির্বাচক তালিকার প্রকৃতি	নির্বাচক তালিকার পরিচিতি :	নির্বাচকের সংখ্যা :				
			পুরুষ	মহিলা	তৃতীয় লিঙ্গ	মোট	
I	মূল তালিকা	মূল তালিকা	বিশেষ নিবিড় সংশোধন ২০২৬ এর চূড়ান্ত ভোটার তালিকার সহিত 06-04-2026 তারিখ অবধি সংশোধিত নির্বাচক তালিকা	195	207	0	402
II	1- সংযোজন তালিকা	সংযোজনী 1	বিশেষ সংক্ষিপ্ত সংশোধন 2026	0	0	0	0
		সংযোজনী 2	ধারাবাহিক সংশোধন 2026	0	1	0	1
			মোট	0	1	0	1
III	2- বিয়োজন তালিকা	সংযোজনী 1	বিশেষ সংক্ষিপ্ত সংশোধন 2026	0	3	0	3
		সংযোজনী 2	ধারাবাহিক সংশোধন 2026	0	0	0	0
			মোট	0	3	0	3
IV	'লিঙ্গ ক্ষেত্রের' পরিবর্তনের কারণে পার্থক্য			0	0	0	0
V	বিচারপ্রক্রিয়ার অধীনস্থ			0	0	0	0
VI	বিচার বিভাগীয় আধিকারিক কর্তৃক বিচারপূর্বক নিষ্পত্তির পর বিয়োজিত			1	0	0	1
নির্বাচকের মোট সংখ্যা (I+II-III+IV-V-VI)				194	205	0	399

B) ক্রটি সংশোধনের সংখ্যা :

নির্বাচক তালিকার প্রকৃতি	নির্বাচক তালিকার পরিচিতি :	ক্রটি সংশোধনের সংখ্যা :
সংযোজনী 1	বিশেষ সংক্ষিপ্ত সংশোধন 2026	0
সংযোজনী 2	ধারাবাহিক সংশোধন 2026	0
	মোট	0

নির্বাচক নিবন্ধন আধিকারিকের স্বাক্ষর

E-মৃত, S-স্থানান্তরিত, R-একাধিকবার অন্তর্ভুক্ত, M-নিখোঁজ, Q-যোগ্য নহে