



নির্বাচক তালিকা 2026 S25 পশ্চিমবঙ্গ

বিধানসভা নির্বাচনক্ষেত্রের নং, নাম ও সংরক্ষণের স্থিতি : 17 - জলপাইগুড়ি (তপশীলি জাতি)		অংশ নং : 95							
বিধানসভা নির্বাচনক্ষেত্রটি যে লোকসভা নির্বাচনক্ষেত্রের / ক্ষেত্রসমূহের অন্তর্ভুক্ত তার নং, নাম ও সংরক্ষণ স্থিতি : 3 - জলপাইগুড়ি (তপশীলি জাতি)									
1. সংশোধনের পূর্ণ বিবরণ									
সংশোধনের বৎসর :	2026	নির্বাচক তালিকার পরিচিতি :							
ভিত্তি তারিখ :	01-01-2026	বিশেষ নিবিড় সংশোধন ২০২৬ এর চূড়ান্ত ভোটার তালিকার সহিত 06-04-2026 তারিখ অবধি সংশোধিত নির্বাচক তালিকা							
সংশোধনের প্রকৃতি :	ধারাবাহিক সংশোধন 2026								
প্রকাশনার তারিখ :	06-04-2026								
2. অংশ ও নির্বাচনী এলাকার পূর্ণ বিবরণ :									
অংশের ভাগ নং ও নাম :									
1-সেনপাড়া(আংশিক)এবং পূর্ত আবাসন এলাকা		প্রধান শহর/গ্রাম : জলপাইগুড়ি ওয়ার্ড : 003 থানা : কোতয়ালী গ্রাম পঞ্চগয়েত : ব্লক : মহকুমা : সদর, জলপাইগুড়ি জেলা : জলপাইগুড়ি পিন : 735101							
2-সেনপাড়া (আংশিক)									
3. ভোট গ্রহন কেন্দ্রের পূর্ণ বিবরণ :									
ভোট গ্রহন কেন্দ্রের নং, নাম :						ভোট গ্রহন কেন্দ্রের শ্রেণী :		শহরাঞ্চল	
95 - জলপাইগুড়ি জিলা স্কুল						এই অংশে সহায়ক ভোটগ্রহন কেন্দ্রের সংখ্যা		0	
ভোট গ্রহন কেন্দ্রের ঠিকানা :						:			
জলপাইগুড়ি জিলা স্কুল, রুম- ২, হাকিমপাড়া									
4. নির্বাচকের সংখ্যা :									
প্রথম ক্রমিক নং	শেষ ক্রমিক নং	মোট সংখ্যা							
		পুরুষ	মহিলা	তৃতীয় লিঙ্গ	মোট				
1	691	328	357	0	685				

নির্বাচক নিবন্ধন আধিকারিকের স্বাক্ষর



Nazri Naksha

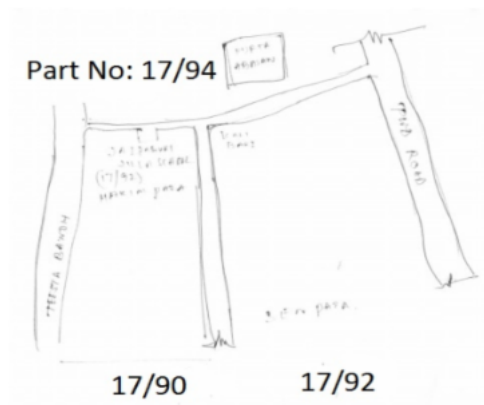

Google Map View

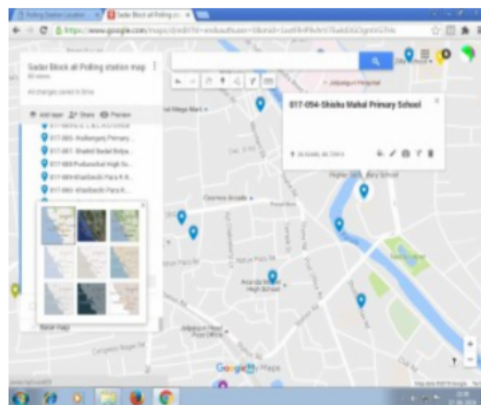

Polling Station Building Front View



Polling Station Front View



Cad View

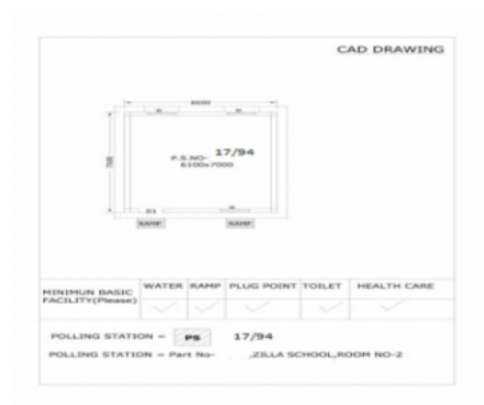

Key MAP View

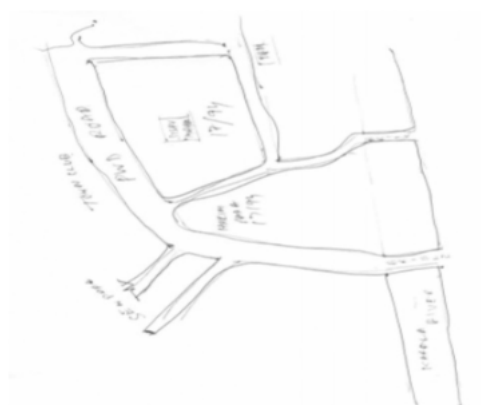

বিধানসভা নির্বাচনক্ষেত্রের নং, নাম : 17-জলপাইগুড়ি
ভাগ নং, নাম : 1-সেনপাড়া(আংশিক)এবং পূর্ত আবাসন এলাকা

1	NGW1257807	নাম : রাখী বাসফোর স্বামীর নাম: কৌশল কুমার বাসফোর বাড়ির নং : n0248 বয়স : 36 লিঙ্গ : মহিলা	ফটো উপলব্ধ	2	KZC2245306	নাম : অসীমা সরকার (রায়) স্বামীর নাম: রাজ সরকার বাড়ির নং : n0243 বয়স : 42 লিঙ্গ : মহিলা	ফটো উপলব্ধ	3	KTT4227336	নাম : সন্দীপ আগাস পিতার নাম: শান্তি কুমার আগাস বাড়ির নং : n0077 বয়স : 59 লিঙ্গ : পুরুষ	ফটো উপলব্ধ
4	NGW1532035	নাম : নীলাঞ্জন কুন্ডু পিতার নাম: নিশীথ কুন্ডু বাড়ির নং : সেনপাড়া বয়স : 32 লিঙ্গ : পুরুষ	ফটো উপলব্ধ	5	WB/03/020/039567	নাম : বাবলু ঘোষ পিতার নাম: সুধীর ঘোষ বাড়ির নং : n0202 বয়স : 57 লিঙ্গ : পুরুষ	ফটো উপলব্ধ	6	NGW2388015	নাম : তুহীনা ঘোষ স্বামীর নাম: মলয় ঘোষ বাড়ির নং : N000 বয়স : 58 লিঙ্গ : মহিলা	ফটো উপলব্ধ
7	NGW2022309	নাম : পায়েল ঘোষ পিতার নাম: বাবলু ঘোষ বাড়ির নং : n0202 বয়স : 29 লিঙ্গ : মহিলা	ফটো উপলব্ধ	8	WB/03/020/039524	নাম : মালতী ঘোষ স্বামীর নাম: বাবলু ঘোষ বাড়ির নং : n0203 বয়স : 51 লিঙ্গ : মহিলা	ফটো উপলব্ধ	9	WB/03/020/027515	নাম : নরেশ বসাক পিতার নাম: ভবেন বসাক বাড়ির নং : এন0023 বয়স : 48 লিঙ্গ : পুরুষ	ফটো উপলব্ধ
10	WB/03/020/039261	নাম : সজল ভৌমিক পিতার নাম: সুশীল ভৌমিক বাড়ির নং : n0023 বয়স : 63 লিঙ্গ : পুরুষ	ফটো উপলব্ধ	11	WB/03/020/039017	নাম : শান্তনু ভৌমিক পিতার নাম: সুশীল ভৌমিক বাড়ির নং : n0023 বয়স : 57 লিঙ্গ : পুরুষ	ফটো উপলব্ধ	12	NGW2927523	নাম : সুসিতা ভৌমিক স্বামীর নাম: শান্তনু ভৌমিক বাড়ির নং : n0023 বয়স : 51 লিঙ্গ : মহিলা	ফটো উপলব্ধ
13	NGW1660604	নাম : রূপসী সেন স্বামীর নাম: কৃষ্ণপদ সেন বাড়ির নং : n0023 বয়স : 33 লিঙ্গ : মহিলা	ফটো উপলব্ধ	14	KZC2131639	নাম : দেবশীষ দাস পিতার নাম: বিলাষ চন্দ্র দাস বাড়ির নং : n0206 বয়স : 64 লিঙ্গ : পুরুষ	ফটো উপলব্ধ	15	NGW1532001	নাম : বুলবুলি দাস স্বামীর নাম: বাবলা দাস বাড়ির নং : n0058 বয়স : 32 লিঙ্গ : মহিলা	ফটো উপলব্ধ
16	KZC2392207	নাম : রঞ্জনা দাস স্বামীর নাম: দেবশীষ দাস বাড়ির নং : n0205 বয়স : 59 লিঙ্গ : মহিলা	ফটো উপলব্ধ	17	KZC2696532	নাম : মঞ্জু দাস স্বামীর নাম: অসিত বরণ দাস বাড়ির নং : n0258 বয়স : 70 লিঙ্গ : মহিলা	ফটো উপলব্ধ	18	KZC2696540	নাম : অমিত বরন দাস পিতার নাম: অসিত বরন দাস বাড়ির নং : এন0054 বয়স : 53 লিঙ্গ : পুরুষ	ফটো উপলব্ধ
19	KZC2677938	নাম : আরতী দাস সরকার স্বামীর নাম: অমিত বরন দাস বাড়ির নং : এন0054 বয়স : 42 লিঙ্গ : মহিলা	ফটো উপলব্ধ	20	NGW1532019	নাম : কল্যাণী দাস(সেন) স্বামীর নাম: অশোক দাস বাড়ির নং : n0070 বয়স : 39 লিঙ্গ : মহিলা	ফটো উপলব্ধ	21	ZMJ0995787	নাম : কৃষ্ণা (দেবনাথ) নাথ স্বামীর নাম: দীপক দেবনাথ বাড়ির নং : হাকিম পাড়া বয়স : 45 লিঙ্গ : মহিলা	ফটো উপলব্ধ
22	NGW2883080	নাম : দেবরাজ দেবনাথ পিতার নাম: দীপক দেবনাথ বাড়ির নং : 4 বয়স : 20 লিঙ্গ : পুরুষ	ফটো উপলব্ধ	23	KZC1344951	নাম : রাকেশ প্রসাদ মায়ের নাম: রাজদেবী প্রসাদ বাড়ির নং : n0246 বয়স : 47 লিঙ্গ : পুরুষ	ফটো উপলব্ধ	24	NGW1322940	নাম : রাজদেবী প্রসাদ স্বামীর নাম: রামনাথ প্রসাদ বাড়ির নং : n0247 বয়স : 60 লিঙ্গ : মহিলা	ফটো উপলব্ধ
25	NGW2712461	নাম : গদাধর পাল পিতার নাম: দেবেন্দ্রনাথ পাল বাড়ির নং : ১৬৭/A/২৪১ বয়স : 66 লিঙ্গ : পুরুষ	ফটো উপলব্ধ	26	NGW2712172	নাম : কৃষ্ণা পাল স্বামীর নাম: গদাধর পাল বাড়ির নং : ১৬৭/A/২৪১ বয়স : 58 লিঙ্গ : মহিলা	ফটো উপলব্ধ	27	WB/03/020/039173	নাম : আরতী বক্সী স্বামীর নাম: অনিল বক্সী বাড়ির নং : n0075 বয়স : 82 লিঙ্গ : মহিলা	ফটো উপলব্ধ
28	NGW2915890	নাম : মলয় ঘোষ পিতার নাম: বানীতোষ ঘোষ বাড়ির নং : N0065 বয়স : 66 লিঙ্গ : পুরুষ	ফটো উপলব্ধ	29	KZC2499929	নাম : অনিবার্ন বক্সী পিতার নাম: মুনায় বক্সী বাড়ির নং : n0065 বয়স : 40 লিঙ্গ : পুরুষ	ফটো উপলব্ধ	30	WB/03/020/039670	নাম : মিরান বক্সী স্বামীর নাম: মুনায় বক্সী বাড়ির নং : n0065 বয়স : 69 লিঙ্গ : মহিলা	ফটো উপলব্ধ

বিধানসভা নির্বাচনক্ষেত্রের নং, নাম : 17-জলপাইগুড়ি
ভাগ নং, নাম : 1-সেনপাড়া(আংশিক)এবং পূর্ত আবাসন এলাকা

31	NGW1287069	নাম : অনিরুদ্ধ বস্তু পিতার নাম: মুন্সুয় বস্তু বাড়ির নং : n0065 বয়স : 37 লিঙ্গ : পুরুষ	ফটো উপলব্ধ	32	NGW1660653	নাম : পাপিয়া ব্যানার্জী (চ্যাটার্জী) স্বামীর নাম: রঞ্জন ব্যানার্জী বাড়ির নং : n0181 বয়স : 47 লিঙ্গ : মহিলা	ফটো উপলব্ধ	33	NGW1660596	নাম : রঞ্জন ব্যানার্জী পিতার নাম: সুরঞ্জন ব্যানার্জী বাড়ির নং : n0179 বয়স : 53 লিঙ্গ : পুরুষ	ফটো উপলব্ধ
34	NGW1429380	নাম : নিরুপমা বর্মন স্বামীর নাম: বিচিত্র বর্মন বাড়ির নং : n0156 বয়স : 46 লিঙ্গ : মহিলা	ফটো উপলব্ধ	35	KZC2745867	নাম : অতনু বর্মন পিতার নাম: সুকুমার বর্মন বাড়ির নং : n0036 বয়স : 37 লিঙ্গ : পুরুষ	ফটো উপলব্ধ	36	WB/03/020/039317	নাম : সুকুমার বর্মন পিতার নাম: গুরুদয়াল বর্মন বাড়ির নং : n0036 বয়স : 71 লিঙ্গ : পুরুষ	ফটো উপলব্ধ
37	WB/03/020/039442	নাম : বিচিত্র বর্মন পিতার নাম: শ্যামাচর্য বর্মন বাড়ির নং : n0055 বয়স : 51 লিঙ্গ : পুরুষ	ফটো উপলব্ধ	38	WB/03/020/039312	নাম : রেবতি বর্মন স্বামীর নাম: সুকুমার বর্মন বাড়ির নং : n0036 বয়স : 61 লিঙ্গ : মহিলা	ফটো উপলব্ধ	39	NGW2837359	নাম : তুষা বর্মন পিতার নাম: বিচিত্র বর্মন বাড়ির নং : এন0055 বয়স : 22 লিঙ্গ : মহিলা	ফটো উপলব্ধ
40	NGW2504025	নাম : মৃদুলা বর্মন পিতার নাম: জ্যোতির্ময় বর্মন বাড়ির নং : n0019 বয়স : 66 লিঙ্গ : মহিলা	ফটো উপলব্ধ	41	NGW2383651	নাম : বিজলী বর্মা স্বামীর নাম: অমল্য চন্দ্র বর্মা বাড়ির নং : n0019 বয়স : 66 লিঙ্গ : মহিলা	ফটো উপলব্ধ	42	KZC2248557	নাম : সৈকত বর্মা পিতার নাম: অমল্য চন্দ্র বর্মা বাড়ির নং : n0019 বয়স : 41 লিঙ্গ : পুরুষ	ফটো উপলব্ধ
43	NGW2273621	নাম : তনুশ্রী বর্মা স্বামীর নাম: সৈকত বর্মা বাড়ির নং : এন0019 বয়স : 37 লিঙ্গ : মহিলা	ফটো উপলব্ধ	44	NGW2384121	নাম : অমল্য চন্দ্র বর্মা পিতার নাম: জ্যোতিষ বর্মা বাড়ির নং : n0019 বয়স : 75 লিঙ্গ : পুরুষ	ফটো উপলব্ধ	45	NGW1325604	নাম : শ্রেয়সী বল পিতার নাম: নারায়ণ চন্দ্র বল বাড়ির নং : N000 বয়স : 34 লিঙ্গ : মহিলা	ফটো উপলব্ধ
46	KZC2247815	নাম : ঝন্টু বসু পিতার নাম: সন্তোষ বসু বাড়ির নং : n0066 বয়স : 71 লিঙ্গ : পুরুষ	ফটো উপলব্ধ	47	NGW2520062	নাম : শিউলি বসু স্বামীর নাম: সঞ্জীব কুমার বসু বাড়ির নং : n0066 বয়স : 62 লিঙ্গ : মহিলা	ফটো উপলব্ধ	48	WB/03/020/039581	নাম : সরস্বতী বসু স্বামীর নাম: ঝন্টু বসু বাড়ির নং : n0066 বয়স : 59 লিঙ্গ : মহিলা	ফটো উপলব্ধ
49	NGW2627164	নাম : ময়ূখ বসাক পিতার নাম: ধ্রুবজ্যোতি বসাক বাড়ির নং : 6/31এ বয়স : 24 লিঙ্গ : পুরুষ	ফটো উপলব্ধ	50	KZC2014645	নাম : শীলা বসাক স্বামীর নাম: দুলাল বসাক বাড়ির নং : n0052 বয়স : 51 লিঙ্গ : মহিলা	ফটো উপলব্ধ	51	NGW2374411	নাম : ধ্রুবজ্যোতি বসাক পিতার নাম: দীনেশ বসাক বাড়ির নং : n0087 বয়স : 55 লিঙ্গ : পুরুষ	ফটো উপলব্ধ
52	WB/03/020/039104	নাম : দুলাল চন্দ্র বসাক পিতার নাম: সদানন্দ বসাক বাড়ির নং : n0052 বয়স : 60 লিঙ্গ : পুরুষ	ফটো উপলব্ধ	53	KZC2247807	নাম : দোলা বসাক স্বামীর নাম: ধ্রুবজ্যোতি বসাক বাড়ির নং : এন0087 বয়স : 51 লিঙ্গ : মহিলা	ফটো উপলব্ধ	54	NGW2243830	নাম : রিদিপ বসাক পিতার নাম: দুলাল চন্দ্র বসাক বাড়ির নং : এন0052 বয়স : 25 লিঙ্গ : পুরুষ	ফটো উপলব্ধ
55	KZC1285725	নাম : চন্দ্রানী বসাক পিতার নাম: সন্তোষ কুমার বসাক বাড়ির নং : n0109 বয়স : 45 লিঙ্গ : মহিলা	ফটো উপলব্ধ	56	KZC2745875	নাম : শুভেন্দু বসাক পিতার নাম: সন্তোষ কুমার বসাক বাড়ির নং : n0109 বয়স : 37 লিঙ্গ : পুরুষ	ফটো উপলব্ধ	57	MRK3015963	নাম : রীতা বসাক স্বামীর নাম: সুজয় বসাক বাড়ির নং : n0161 বয়স : 45 লিঙ্গ : মহিলা	ফটো উপলব্ধ
58	KZC2247799	নাম : চন্দ্রিমা বসাক পিতার নাম: সন্তোষ কুমার বসাক বাড়ির নং : n0109 বয়স : 42 লিঙ্গ : মহিলা	ফটো উপলব্ধ	59	WB/03/017/525628	নাম : সুজয়কুমার বসাক পিতার নাম: মাধব বসাক বাড়ির নং : n0162 বয়স : 65 লিঙ্গ : পুরুষ	ফটো উপলব্ধ	60	NGW2745693	নাম : শুভম বসাক পিতার নাম: সুজয় কুমার বসাক বাড়ির নং : এন0162 বয়স : 23 লিঙ্গ : পুরুষ	ফটো উপলব্ধ



বিধানসভা নির্বাচনক্ষেত্রের নং, নাম : 17-জলপাইগুড়ি
ভাগ নং, নাম : 1-সেনপাড়া(আংশিক)এবং পূর্ত আবাসন এলাকা

61	NGW2500049	নাম : নির্মালা বসাক স্বামীর নাম: স্বরেশ চন্দ্র বসাক বাড়ির নং : n0087 বয়স : 74 লিঙ্গ : মহিলা	ফটো উপলব্ধ	62	KZC0089300	নাম : জয়িতা বাগচি পিতার নাম: সৌরেন্দ্র নাথ বাগচি বাড়ির নং : n0009 বয়স : 50 লিঙ্গ : মহিলা	ফটো উপলব্ধ	63	KZC2500254	নাম : রিপা বাগচী পিতার নাম: সৌরেন্দ্র নাথ বাগচী বাড়ির নং : n0009 বয়স : 41 লিঙ্গ : মহিলা	ফটো উপলব্ধ
64	NGW2515914	নাম : মঞ্জু বাগচী স্বামীর নাম: সৌরেন্দ্র নাথ বাগচী বাড়ির নং : n0009 বয়স : 66 লিঙ্গ : মহিলা	ফটো উপলব্ধ	65	MPW1423342	নাম : শিবনী চৌধুরী (দত্ত) স্বামীর নাম: প্রেমজিৎ চৌধুরী বাড়ির নং : n0009 বয়স : 46 লিঙ্গ : মহিলা	ফটো উপলব্ধ	66	NGW2822633	নাম : রাজ বাসফোর পিতার নাম: কৌশল কুমার বাসফোর বাড়ির নং : এন0237 বয়স : 22 লিঙ্গ : পুরুষ	ফটো উপলব্ধ
67	NGW2822641	নাম : কবিতা বাসফোর পিতার নাম: কৌশল কুমার বাসফোর বাড়ির নং : এন0237 বয়স : 25 লিঙ্গ : মহিলা	ফটো উপলব্ধ	68	NGW1323062	নাম : আরতী বাসফোর পিতার নাম: সুকুমার বাসফোর বাড়ির নং : n0252 বয়স : 35 লিঙ্গ : মহিলা	ফটো উপলব্ধ	69	WB/03/020/024287	নাম : সুকুমার বাসফোর পিতার নাম: যমুনা বাসফোর বাড়ির নং : n0254 বয়স : 52 লিঙ্গ : পুরুষ	ফটো উপলব্ধ
70	WB/03/020/024288	নাম : মালতি বাসফোর স্বামীর নাম: সুকুমার বাসফোর বাড়ির নং : n0253 বয়স : 50 লিঙ্গ : মহিলা	ফটো উপলব্ধ	71	KZC2234078	নাম : সঞ্জয় বাসফোর পিতার নাম: রতন বাসফোর বাড়ির নং : n0231 বয়স : 40 লিঙ্গ : পুরুষ	ফটো উপলব্ধ	72	NGW2651677	নাম : গীতা বাসফোর স্বামীর নাম: রতন বাসফোর বাড়ির নং : n0230 বয়স : 53 লিঙ্গ : মহিলা	ফটো উপলব্ধ
73	NGW1655620	নাম : সঞ্জীব বাসফোর পিতার নাম: সুকুমার বাসফোর বাড়ির নং : n0251 বয়স : 31 লিঙ্গ : পুরুষ	ফটো উপলব্ধ	74	NGW2680338	নাম : জয়ন্তী বিশ্বাস স্বামীর নাম: দিলীপ বিশ্বাস বাড়ির নং : n0082 বয়স : 76 লিঙ্গ : মহিলা	ফটো উপলব্ধ	75	KZC2499945	নাম : দেবাশিস বিশ্বাস পিতার নাম: দিলীপ কুমার বিশ্বাস বাড়ির নং : n0082 বয়স : 38 লিঙ্গ : পুরুষ	ফটো উপলব্ধ
76	NGW1326149	নাম : প্রদীপ বিশ্বাস পিতার নাম: অরিনাশ চন্দ্র বিশ্বাস বাড়ির নং : n0157 বয়স : 41 লিঙ্গ : পুরুষ	ফটো উপলব্ধ	77	NGW2680346	নাম : দিলীপ বিশ্বাস পিতার নাম: দুলাল বিশ্বাস বাড়ির নং : n0082 বয়স : 81 লিঙ্গ : পুরুষ	ফটো উপলব্ধ	78	NGW2304079	নাম : সায়ন বিশ্বাস পিতার নাম: স্বপন কুমার বিশ্বাস বাড়ির নং : N0195 বয়স : 25 লিঙ্গ : পুরুষ	ফটো উপলব্ধ
79	WB/03/020/039006	নাম : জয়দীপ ভট্টাচার্য পিতার নাম: মহেন্দ্র ভট্টাচার্য বাড়ির নং : n0079 বয়স : 56 লিঙ্গ : পুরুষ	ফটো উপলব্ধ	80	KZC2247906	নাম : সৌম্য ভট্টাচার্য পিতার নাম: পবিত্র ভট্টাচার্য বাড়ির নং : n0018 বয়স : 40 লিঙ্গ : পুরুষ	ফটো উপলব্ধ	81	NGW2503076	নাম : সুদীপ ভট্টাচার্য পিতার নাম: মহেন্দ্র ভট্টাচার্য বাড়ির নং : এন0079 বয়স : 52 লিঙ্গ : পুরুষ	ফটো উপলব্ধ
82	KZC2567550	নাম : বেলা ভট্টাচার্য স্বামীর নাম: গোপালকুমার ভট্টাচার্য বাড়ির নং : n0212 বয়স : 60 লিঙ্গ : মহিলা	ফটো উপলব্ধ	83	WB/03/020/234682	নাম : বন্দনা ভট্টাচার্য স্বামীর নাম: সঞ্জয় ভট্টাচার্য বাড়ির নং : n0049 বয়স : 59 লিঙ্গ : মহিলা	ফটো উপলব্ধ	84	NGW1925858	নাম : সুচন্দ্রা ভট্টাচার্য পিতার নাম: সঞ্জয় ভট্টাচার্য বাড়ির নং : n0049 বয়স : 34 লিঙ্গ : মহিলা	ফটো উপলব্ধ
85	NGW1531961	নাম : রাহুল ভট্টাচার্য পিতার নাম: গোপাল কুমার ভট্টাচার্য বাড়ির নং : n0213 বয়স : 32 লিঙ্গ : পুরুষ	ফটো উপলব্ধ	86	GLQ2253482	নাম : গোপাল কুমার ভট্টাচার্য পিতার নাম: সুধাংশুবিমল ভট্টাচার্য বাড়ির নং : n0211 বয়স : 76 লিঙ্গ : পুরুষ	ফটো উপলব্ধ	87	KZC2745883	নাম : সংযুক্তা ভট্টাচার্য পিতার নাম: সঞ্জয় ভট্টাচার্য বাড়ির নং : n0049 বয়স : 37 লিঙ্গ : মহিলা	ফটো উপলব্ধ
88	WB/03/020/039013	নাম : শর্মিষ্ঠা ভৌমিক পিতার নাম: নির্মল চন্দ্র ভৌমিক বাড়ির নং : n0020 বয়স : 53 লিঙ্গ : মহিলা	ফটো উপলব্ধ	89	WB/03/020/069369	নাম : ইন্দ্রজিৎ ভৌমিক পিতার নাম: সরোজ কুমার ভৌমিক বাড়ির নং : n0063 বয়স : 70 লিঙ্গ : পুরুষ	ফটো উপলব্ধ	90	NGW2022085	নাম : তথাগত ভৌমিক পিতার নাম: ইন্দ্রজিৎ ভৌমিক বাড়ির নং : n0063 বয়স : 29 লিঙ্গ : পুরুষ	ফটো উপলব্ধ



বিধানসভা নির্বাচনক্ষেত্রের নং, নাম : 17-জলপাইগুড়ি
ভাগ নং, নাম : 1-সেনপাড়া(আংশিক)এবং পূর্ত আবাসন এলাকা

91 নাম : রেখারানী ভৌমিক স্বামীর নাম: সুখেন্দ্র ভৌমিক বাড়ির নং : n0012 বয়স : 81 লিঙ্গ : মহিলা	NGW2884591	ফটো উপলব্ধ	92 নাম : মিতালী ভৌমিক স্বামীর নাম: ইন্দ্রজিৎ ভৌমিক বাড়ির নং : n0063 বয়স : 59 লিঙ্গ : মহিলা	WB/03/020/069162	ফটো উপলব্ধ	93 নাম : দীপক দেবনাথ পিতার নাম: ধর্ম নারায়ণ দেবনাথ বাড়ির নং : এন0012 বয়স : 48 লিঙ্গ : পুরুষ	NGW2273597	ফটো উপলব্ধ
94 নাম : প্রতীক ভৌমিক পিতার নাম: সুখেন্দ্র ভৌমিক বাড়ির নং : n0012 বয়স : 52 লিঙ্গ : পুরুষ	WB/03/020/039088	ফটো উপলব্ধ	95 নাম : প্রমিত ভৌমিক পিতার নাম: সুখেন্দ্র চন্দ্র ভৌমিক বাড়ির নং : n0012 বয়স : 60 লিঙ্গ : পুরুষ	NGW2490563	ফটো উপলব্ধ	96 নাম : সীমা ভৌমিক (ছেত্রী) স্বামীর নাম: প্রতীক ভৌমিক বাড়ির নং : n0147 বয়স : 45 লিঙ্গ : মহিলা	KZC2276343	ফটো উপলব্ধ
97 নাম : আদ্রিজা মুখার্জি পিতার নাম: সিদ্ধার্থ মুখার্জি বাড়ির নং : এন0056 বয়স : 23 লিঙ্গ : মহিলা	NGW2676294	ফটো উপলব্ধ	98 নাম : মিতালী মুখার্জী স্বামীর নাম: শিবনাথ মুখার্জী বাড়ির নং : n0056 বয়স : 67 লিঙ্গ : মহিলা	KZC2568061	ফটো উপলব্ধ	99 নাম : সিদ্ধার্থ মুখার্জী পিতার নাম: শংকর মুখার্জী বাড়ির নং : n0056 বয়স : 60 লিঙ্গ : পুরুষ	NGW2389617	ফটো উপলব্ধ
100 নাম : পথিকৃত মুখার্জী পিতার নাম: শিবনাথ মুখার্জী বাড়ির নং : n0056 বয়স : 39 লিঙ্গ : পুরুষ	KZC2683175	ফটো উপলব্ধ	101 নাম : শিবনাথ মুখার্জি পিতার নাম: শংকর মুখার্জী বাড়ির নং : n0056 বয়স : 69 লিঙ্গ : পুরুষ	KZC2568053	ফটো উপলব্ধ	102 নাম : মিতালী মুখার্জী স্বামীর নাম: সিদ্ধার্থ মুখার্জী বাড়ির নং : এন0056 বয়স : 55 লিঙ্গ : মহিলা	NGW2244622	ফটো উপলব্ধ
103 নাম : খাতব্রত মুখার্জী পিতার নাম: দেবশীষ মুখার্জী বাড়ির নং : n0033 বয়স : 31 লিঙ্গ : পুরুষ	NGW1743590	ফটো উপলব্ধ	104 নাম : পাপিয়া মুখার্জী স্বামীর নাম: দেবশীষ মুখার্জী বাড়ির নং : n0033 বয়স : 52 লিঙ্গ : মহিলা	WB/03/020/129434	ফটো উপলব্ধ	105 নাম : সাগর মন্ডল স্বামীর নাম: রাম মন্ডল বাড়ির নং : n0089 বয়স : 68 লিঙ্গ : মহিলা	NGW2536530	ফটো উপলব্ধ
106 নাম : কাশীনাথ মন্ডল পিতার নাম: সুরেশ মন্ডল বাড়ির নং : n0096 বয়স : 71 লিঙ্গ : পুরুষ	WB/03/020/039763	ফটো উপলব্ধ	107 নাম : দেব প্রসাদ মন্ডল পিতার নাম: রাম মন্ডল বাড়ির নং : n0089 বয়স : 45 লিঙ্গ : পুরুষ	KZC2681310	ফটো উপলব্ধ	Q 108 নাম : রিংকী মন্ডল পিতার নাম: শত্রুঘ্ন মন্ডল বাড়ির নং : বয়স : 32 লিঙ্গ : মহিলা	NGW1593847	ফটো উপলব্ধ
109 নাম : রাম মন্ডল পিতার নাম: রামশীষ মন্ডল বাড়ির নং : n0089 বয়স : 78 লিঙ্গ : পুরুষ	KZC0089748	ফটো উপলব্ধ	110 নাম : গঙ্গোত্রী মন্ডল পিতার নাম: গৌতম মন্ডল বাড়ির নং : n0137 বয়স : 28 লিঙ্গ : মহিলা	NGW2022200	ফটো উপলব্ধ	111 নাম : দেব্যানী মন্ডল (বিশ্বাস) স্বামীর নাম: গৌতম মন্ডল বাড়ির নং : n0137 বয়স : 55 লিঙ্গ : মহিলা	WB/03/020/042022	ফটো উপলব্ধ
112 নাম : গৌতম মন্ডল পিতার নাম: ধর্ম গোপাল মন্ডল বাড়ির নং : n0137 বয়স : 62 লিঙ্গ : পুরুষ	JGJ0304733	ফটো উপলব্ধ	113 নাম : অনু মন্ডল স্বামীর নাম: কাশী নাথ মন্ডল বাড়ির নং : n0096 বয়স : 54 লিঙ্গ : মহিলা	WB/03/019/441891	ফটো উপলব্ধ	114 নাম : দেবশীষ মন্ডল পিতার নাম: কাশীনাথ মন্ডল বাড়ির নং : n0096 বয়স : 31 লিঙ্গ : পুরুষ	NGW1801729	ফটো উপলব্ধ
115 নাম : হেমকুমারী মণ্ডল স্বামীর নাম: রিতেশ কুমার মন্ডল বাড়ির নং : n0089 বয়স : 40 লিঙ্গ : মহিলা	KZC2499986	ফটো উপলব্ধ	116 নাম : জয়িতা রায় চৌধুরী মল্লিক স্বামীর নাম: অপূর্ব কুমার মল্লিক বাড়ির নং : n0090 বয়স : 59 লিঙ্গ : মহিলা	NGW1429273	ফটো উপলব্ধ	117 নাম : অপূর্ব কুমার মল্লিক পিতার নাম: অক্ষয় কুমার মল্লিক বাড়ির নং : n0090 বয়স : 62 লিঙ্গ : পুরুষ	NGW2385656	ফটো উপলব্ধ
118 নাম : অঙ্কুশ মল্লিক পিতার নাম: অপূর্ব কুমার মল্লিক বাড়ির নং : এন0090 বয়স : 21 লিঙ্গ : পুরুষ	NGW2793768	ফটো উপলব্ধ	119 নাম : দিনেশ মাহাতো পিতার নাম: ভিখারী মাহাতো বাড়ির নং : n0091 বয়স : 69 লিঙ্গ : পুরুষ	KZC0089805	ফটো উপলব্ধ	120 নাম : মীনা মাহাতো স্বামীর নাম: দিনেশ মাহাতো বাড়ির নং : n0091 বয়স : 59 লিঙ্গ : মহিলা	NGW2393411	ফটো উপলব্ধ



বিধানসভা নির্বাচনক্ষেত্রের নং, নাম : 17-জলপাইগুড়ি
ভাগ নং, নাম : 1-সেনপাড়া(আংশিক)এবং পূর্ত আবাসন এলাকা

121	NGW1326032	নাম : বিক্রম মাহাতো পিতার নাম: দীনেশ মাহাতো বাড়ির নং : n0091 বয়স : 34 লিঙ্গ : পুরুষ	ফটো উপলব্ধ	122	NGW1287101	নাম : গোপাল মাহাতো পিতার নাম: দীনেশ মাহাতো বাড়ির নং : n0091 বয়স : 40 লিঙ্গ : পুরুষ	ফটো উপলব্ধ	123	NGW2022283	নাম : কিংসুক মল্লিক পিতার নাম: অর্পণ কুমার মল্লিক বাড়ির নং : n0091 বয়স : 29 লিঙ্গ : পুরুষ	ফটো উপলব্ধ
124	NGW1925957	নাম : আশা রজক পিতার নাম: গনেশ রজক বাড়ির নং : n0091 বয়স : 35 লিঙ্গ : মহিলা	ফটো উপলব্ধ	125	NGW2523215	নাম : সুশী মৈত্র স্বামীর নাম: প্রদীপ মৈত্র বাড়ির নং : n0010 বয়স : 68 লিঙ্গ : মহিলা	ফটো উপলব্ধ	126	NGW2523249	নাম : প্রদীপ কুমার মৈত্র পিতার নাম: উমাপদ মৈত্র বাড়ির নং : n0010 বয়স : 80 লিঙ্গ : পুরুষ	ফটো উপলব্ধ
127	WB/03/020/039664	নাম : কনিকা মৈত্র স্বামীর নাম: অমিতাভ মৈত্র বাড়ির নং : n0064 বয়স : 57 লিঙ্গ : মহিলা	ফটো উপলব্ধ	128	WB/03/020/039726	নাম : লছমী রজক পিতার নাম: জীবন রজক বাড়ির নং : n0088 বয়স : 60 লিঙ্গ : পুরুষ	ফটো উপলব্ধ	129	NGW1925940	নাম : শুভম রজক পিতার নাম: লছমী রজক বাড়ির নং : n0088 বয়স : 29 লিঙ্গ : পুরুষ	ফটো উপলব্ধ
130	NGW2386183	নাম : গনেশ রজক পিতার নাম: জীবন রজক বাড়ির নং : n0088 বয়স : 66 লিঙ্গ : পুরুষ	ফটো উপলব্ধ	131	WB/03/020/039627	নাম : উর্মীলা রজক স্বামীর নাম: গনেশ রজক বাড়ির নং : n0088 বয়স : 51 লিঙ্গ : মহিলা	ফটো উপলব্ধ	132	WB/03/020/003268	নাম : কমলী রজক স্বামীর নাম: যোগিন্দর রজক বাড়ির নং : n0141 বয়স : 78 লিঙ্গ : মহিলা	ফটো উপলব্ধ
133	NGW2793826	নাম : আকাশ রজক পিতার নাম: মনোজ রজক বাড়ির নং : এন0088 বয়স : 26 লিঙ্গ : পুরুষ	ফটো উপলব্ধ	134	NGW1326024	নাম : রানী রজক স্বামীর নাম: মনোজ রজক বাড়ির নং : n0088 বয়স : 48 লিঙ্গ : মহিলা	ফটো উপলব্ধ	135	NGW1287085	নাম : অঞ্জনা রজক পিতার নাম: গনেশ রজক বাড়ির নং : n0088 বয়স : 37 লিঙ্গ : মহিলা	ফটো উপলব্ধ
136	NGW1287093	নাম : রাজা রজক পিতার নাম: গনেশ রজক বাড়ির নং : n0088 বয়স : 37 লিঙ্গ : পুরুষ	ফটো উপলব্ধ	137	NGW2676476	নাম : সোনিয়া রজক পিতার নাম: গোপাল রজক বাড়ির নং : নং145 বয়স : 24 লিঙ্গ : মহিলা	ফটো উপলব্ধ	138	NGW1429240	নাম : মনোজ রজক পিতার নাম: জীবন রজক বাড়ির নং : n0088 বয়স : 54 লিঙ্গ : পুরুষ	ফটো উপলব্ধ
139	NGW2496594	নাম : গীতা রজক স্বামীর নাম: লক্ষ্মী রজক বাড়ির নং : n0088 বয়স : 65 লিঙ্গ : মহিলা	ফটো উপলব্ধ	140	WB/03/020/039106	নাম : অনিমেশ সেন পিতার নাম: কুকিল সেন বাড়ির নং : n0029 বয়স : 51 লিঙ্গ : পুরুষ	ফটো উপলব্ধ	141	KZC1286509	নাম : জয়া সেন স্বামীর নাম: অনিমেশ সেন বাড়ির নং : n0029 বয়স : 50 লিঙ্গ : মহিলা	ফটো উপলব্ধ
142	NGW2793800	নাম : সায়ন্তন সেন পিতার নাম: অনিমেশ সেন বাড়ির নং : এন0029 বয়স : 21 লিঙ্গ : পুরুষ	ফটো উপলব্ধ	143	NGW2273571	নাম : উর্মীলা রাউত স্বামীর নাম: দীনেশ রাউত বাড়ির নং : এন0029 বয়স : 62 লিঙ্গ : মহিলা	ফটো উপলব্ধ	144	NGW2273605	নাম : জয়ন্ত দেবনাথ পিতার নাম: ধর্ম নারায়ণ দেবনাথ বাড়ির নং : এন0029 বয়স : 38 লিঙ্গ : পুরুষ	ফটো উপলব্ধ
145	NGW2273613	নাম : জয়া রায় পিতার নাম: রাজ কুমার রায় বাড়ির নং : এন0029 বয়স : 28 লিঙ্গ : মহিলা	ফটো উপলব্ধ	146	NGW2273589	নাম : দীনেশ রাউত পিতার নাম: আসারফি রাউত বাড়ির নং : এন0029 বয়স : 69 লিঙ্গ : পুরুষ	ফটো উপলব্ধ	147	NGW1801760	নাম : সঞ্জয় রাউত পিতার নাম: সুনীত রাউত বাড়ির নং : n0092 বয়স : 33 লিঙ্গ : পুরুষ	ফটো উপলব্ধ
148	NGW1531979	নাম : নির্মালা রাউত পিতার নাম: সুনীল রাউত বাড়ির নং : n0092 বয়স : 37 লিঙ্গ : মহিলা	ফটো উপলব্ধ	149	WB/03/020/039434	নাম : সুনীত রাউত পিতার নাম: আসারফি রাউত বাড়ির নং : n0092 বয়স : 58 লিঙ্গ : পুরুষ	ফটো উপলব্ধ	150	WB/03/020/039654	নাম : রীনা রাউত স্বামীর নাম: সুনীত রাউত বাড়ির নং : n0092 বয়স : 51 লিঙ্গ : মহিলা	ফটো উপলব্ধ

বিধানসভা নির্বাচনক্ষেত্রের নং, নাম : 17-জলপাইগুড়ি
ভাগ নং, নাম : 1-সেনপাড়া(আংশিক)এবং পূর্ত আবাসন এলাকা

151	NGW2375574	নাম : ব্রিজকিশোর রাউত পিতার নাম: মতিলাল রাউত বাড়ির নং : n0245 বয়স : 59 লিঙ্গ : পুরুষ	ফটো উপলব্ধ	152	NGW0404111	নাম : ভাস্কর রাউত পিতার নাম: শম্ভু রাউত বাড়ির নং : n0092 বয়স : 40 লিঙ্গ : পুরুষ	ফটো উপলব্ধ	153	NGW2375582	নাম : শোভা রাউত স্বামীর নাম: ব্রিজকিশোর রাউত বাড়ির নং : n0244 বয়স : 52 লিঙ্গ : মহিলা	ফটো উপলব্ধ
154	NGW1326040	নাম : দোলা রাউত পিতার নাম: শম্ভু রাউত বাড়ির নং : n0092 বয়স : 37 লিঙ্গ : মহিলা	ফটো উপলব্ধ	155	WB/03/020/039646	নাম : শম্ভু রাউত পিতার নাম: আসরাফি রাউত বাড়ির নং : n0092 বয়স : 65 লিঙ্গ : পুরুষ	ফটো উপলব্ধ	156	NGW1925882	নাম : শর্মিলা রাউত পিতার নাম: সুনিত রাউত বাড়ির নং : n0092 বয়স : 29 লিঙ্গ : মহিলা	ফটো উপলব্ধ
157	JLG3138641	নাম : কনিকা সেন পিতার নাম: খোকামোহন সেন বাড়ির নং : এন0114 বয়স : 43 লিঙ্গ : মহিলা	ফটো উপলব্ধ	158	WB/03/015/471499	নাম : রাজেন্দ্র নাথ রায় পিতার নাম: দেবেন্দ্র নাথ রায় বাড়ির নং : N0020 বয়স : 54 লিঙ্গ : পুরুষ	ফটো উপলব্ধ	159	NGW1938026	নাম : জয়া রায় স্বামীর নাম: অমিয় কর্মকার বাড়ির নং : n0249 বয়স : 59 লিঙ্গ : মহিলা	ফটো উপলব্ধ
160	NGW2793776	নাম : রাহুল রায় পিতার নাম: সুকুমার রায় বাড়ির নং : এন0104 বয়স : 23 লিঙ্গ : পুরুষ	ফটো উপলব্ধ	161	WB/03/020/039460	নাম : বসুমতী রায় স্বামীর নাম: সুশান্ত রায় বাড়ির নং : n0017 বয়স : 58 লিঙ্গ : মহিলা	ফটো উপলব্ধ	162	NGW2022127	নাম : হিমালী রায় স্বামীর নাম: শশীভূষণ রায় বাড়ির নং : n0234 বয়স : 35 লিঙ্গ : মহিলা	ফটো উপলব্ধ
163	KZC2207249	নাম : বীণা রয় স্বামীর নাম: রানা রায় বাড়ির নং : n0104 বয়স : 42 লিঙ্গ : মহিলা	ফটো উপলব্ধ	164	KZC2568087	নাম : কর্মকার প্রিয়বালা রায় স্বামীর নাম: জগবন্ধ রায় বাড়ির নং : n0101 বয়স : 73 লিঙ্গ : মহিলা	ফটো উপলব্ধ	165	KZC1286566	নাম : রাধে শ্যাম রায় পিতার নাম: রাম সুবরত রায় বাড়ির নং : n0102 বয়স : 65 লিঙ্গ : পুরুষ	ফটো উপলব্ধ
166	KZC1286004	নাম : নিবেদিতা রায় পিতার নাম: হিমাংশু কুমার রায় বাড়ির নং : n0040 বয়স : 48 লিঙ্গ : মহিলা	ফটো উপলব্ধ	167	NGW2375335	নাম : বিকাশ রায় পিতার নাম: রবীন্দ্র নাথ রায় বাড়ির নং : n0006 বয়স : 69 লিঙ্গ : পুরুষ	ফটো উপলব্ধ	168	KZC2500262	নাম : তানিয়া রায় পিতার নাম: নিবেশ কুমার রায় বাড়ির নং : n0098 বয়স : 39 লিঙ্গ : মহিলা	ফটো উপলব্ধ
169	KZC0090159	নাম : দ্বিজেন্দ্র নারায়ণ রায় পিতার নাম: ধর্ম নারায়ণ রায় বাড়ির নং : n0105 বয়স : 78 লিঙ্গ : পুরুষ	ফটো উপলব্ধ	170	NGW2479673	নাম : পুলক রায় পিতার নাম: হিমাংশু কুমার রায় বাড়ির নং : n0040 বয়স : 55 লিঙ্গ : পুরুষ	ফটো উপলব্ধ	171	WB/03/020/039555	নাম : বিদ্যুরানী রায় স্বামীর নাম: নিবেশ কুমার রায় বাড়ির নং : n0098 বয়স : 65 লিঙ্গ : মহিলা	ফটো উপলব্ধ
172	KZC0034348	নাম : শুভেন্দু কুমার রায় পিতার নাম: গিরীন্দ্র নাথ রায় বাড়ির নং : n0149 বয়স : 80 লিঙ্গ : পুরুষ	ফটো উপলব্ধ	173	KZC0090118	নাম : বিক্রম সিং পিতার নাম: কালু সিং বাড়ির নং : 30/21/123 বয়স : 51 লিঙ্গ : পুরুষ	ফটো উপলব্ধ	174	WB/03/020/039623	নাম : বিটু রায় পিতার নাম: রাধে শ্যাম রায় বাড়ির নং : n0102 বয়স : 51 লিঙ্গ : পুরুষ	ফটো উপলব্ধ
175	WB/08/050/033113	নাম : অরুণ রায় পিতার নাম: নুপেন্দ্রনারায়ণ রায় বাড়ির নং : n0042 বয়স : 53 লিঙ্গ : পুরুষ	ফটো উপলব্ধ	176	WB/03/020/039584	নাম : সন্দ্যা রায় স্বামীর নাম: ভবেন রায় বাড়ির নং : n0062 বয়স : 60 লিঙ্গ : মহিলা	ফটো উপলব্ধ	177	NGW2412666	নাম : মনিন্দ্র নারায়ণ রায় পিতার নাম: ধৈর্য নারায়ণ রায় বাড়ির নং : n0027 বয়স : 76 লিঙ্গ : পুরুষ	ফটো উপলব্ধ
178	NGW2412625	নাম : জয়ন্তী রায় স্বামীর নাম: মনীন্দ্র নারায়ণ রায় বাড়ির নং : n0027 বয়স : 69 লিঙ্গ : মহিলা	ফটো উপলব্ধ	179	KZC2499994	নাম : মামনী সেন (রায়) পিতার নাম: ভবেন সেন (রায়) বাড়ির নং : n0062 বয়স : 44 লিঙ্গ : মহিলা	ফটো উপলব্ধ	180	NGW1925874	নাম : ব্রততী রায় স্বামীর নাম: সঞ্জীব রায় বাড়ির নং : n0007 বয়স : 39 লিঙ্গ : মহিলা	ফটো উপলব্ধ



বিধানসভা নির্বাচনক্ষেত্রের নং, নাম : 17-জলপাইগুড়ি
ভাগ নং, নাম : 1-সেনপাড়া(আংশিক)এবং পূর্ত আবাসন এলাকা

181	KZC1286418	ফটো উপলব্ধ	182	KZC2295368	ফটো উপলব্ধ	183	NGW2375327	ফটো উপলব্ধ
নাম : পিন্টু রায় পিতার নাম: রাধেশ্যাম রায় বাড়ির নং : n0102 বয়স : 47 লিঙ্গ : পুরুষ			নাম : শ্রাবন্তী রায় স্বামীর নাম: সদাকান্ত রায় বাড়ির নং : n0221 বয়স : 38 লিঙ্গ : মহিলা			নাম : গোপা রায় স্বামীর নাম: বিকাশ রায় বাড়ির নং : n0006 বয়স : 70 লিঙ্গ : মহিলা		
184	NGW2478089	ফটো উপলব্ধ	185	WB/03/020/039331	ফটো উপলব্ধ	186	KZC2248052	ফটো উপলব্ধ
নাম : মল্লিকা রায় পিতার নাম: হিমাংশু কুমার রায় বাড়ির নং : n0040 বয়স : 60 লিঙ্গ : মহিলা			নাম : সুনীতা রায় স্বামীর নাম: বিট্টু রায় বাড়ির নং : n0102 বয়স : 50 লিঙ্গ : মহিলা			নাম : বিজয় কুমার রায় পিতার নাম: রাধেশ্যাম রায় বাড়ির নং : n0102 বয়স : 42 লিঙ্গ : পুরুষ		
187	NGW1801752	ফটো উপলব্ধ	188	WB/03/020/138387	ফটো উপলব্ধ	189	NGW1925973	ফটো উপলব্ধ
নাম : সৌম্য পাল পিতার নাম: গদাধর পাল বাড়ির নং : এন0027 বয়স : 30 লিঙ্গ : পুরুষ			নাম : মনমোহন রায় পিতার নাম: উমানাথ রায় বাড়ির নং : n0155 বয়স : 53 লিঙ্গ : পুরুষ			নাম : সদাকান্ত রায় পিতার নাম: সন্তোষ কুমার রায় বাড়ির নং : n0221 বয়স : 40 লিঙ্গ : পুরুষ		
190	NGW2375343	ফটো উপলব্ধ	191	KZC2500049	ফটো উপলব্ধ	192	NGW1801778	ফটো উপলব্ধ
নাম : শান্তি রায় স্বামীর নাম: রবীন্দ্র নাথ রায় বাড়ির নং : n0006 বয়স : 85 লিঙ্গ : মহিলা			নাম : পিয়ালী রায় পিতার নাম: বিধান চন্দ্র রায় বাড়ির নং : n0021 বয়স : 38 লিঙ্গ : মহিলা			নাম : রিয়া রায় মায়ের নাম: শকুন্তলা রায় বাড়ির নং : n0183 বয়স : 34 লিঙ্গ : মহিলা		
193	LPC1430834	ফটো উপলব্ধ	194	NGW2022143	ফটো উপলব্ধ	195	KZC1304567	ফটো উপলব্ধ
নাম : পরি রায় স্বামীর নাম: ধ্রুবজ্যোতি রায় বাড়ির নং : n0105 বয়স : 49 লিঙ্গ : মহিলা			নাম : দেবশ্রী রায় স্বামীর নাম: মনমোহন রায় বাড়ির নং : n0155 বয়স : 48 লিঙ্গ : মহিলা			নাম : সুকুমার রায় পিতার নাম: মাখন রায় বাড়ির নং : n0104 বয়স : 46 লিঙ্গ : পুরুষ		
196	KZC1340496	ফটো উপলব্ধ	197	WB/03/020/024039	ফটো উপলব্ধ	198	KZC2014884	ফটো উপলব্ধ
নাম : নীলাম্বর রায় পিতার নাম: বিধান চন্দ্র রায় বাড়ির নং : n0021 বয়স : 44 লিঙ্গ : পুরুষ			নাম : গোপাল রায় পিতার নাম: হরেশ্বর রায় বাড়ির নং : n0071 বয়স : 55 লিঙ্গ : পুরুষ			নাম : সঞ্জীব রয় পিতার নাম: ভূজেন্দ্রনাথ রায় বাড়ির নং : n0007 বয়স : 42 লিঙ্গ : পুরুষ		
199	NGW2243822	ফটো উপলব্ধ	200	NGW2022135	ফটো উপলব্ধ	201	NGW2491447	ফটো উপলব্ধ
নাম : সাহীল নন্দী পিতার নাম: শীতেশ নন্দী বাড়ির নং : এন0021 বয়স : 26 লিঙ্গ : পুরুষ			নাম : কল্লোল রায় পিতার নাম: হরেশ্বর নাথ রায় বাড়ির নং : n0235 বয়স : 47 লিঙ্গ : পুরুষ			নাম : উমা রায় পিতার নাম: হিমাংশু কুমার রায় বাড়ির নং : n0040 বয়স : 61 লিঙ্গ : মহিলা		
202	NGW1801786	ফটো উপলব্ধ	203	NGW1660703	ফটো উপলব্ধ	204	NGW2384642	ফটো উপলব্ধ
নাম : কৈলাশ রায় পিতার নাম: ভূট্টু রায় বাড়ির নং : n0183 বয়স : 61 লিঙ্গ : পুরুষ			নাম : সকুন্তলা রায় স্বামীর নাম: কৈলাস রায় বাড়ির নং : n0183 বয়স : 56 লিঙ্গ : মহিলা			নাম : সুচিত্রা রায় স্বামীর নাম: দ্বিজেন্দ্র নারায়ণ রায় বাড়ির নং : n0105 বয়স : 66 লিঙ্গ : মহিলা		
205	KZC2014850	ফটো উপলব্ধ	206	KZC1286574	ফটো উপলব্ধ	207	KZC1286194	ফটো উপলব্ধ
নাম : দেবস্মিতা রায় পিতার নাম: বিকাশ রায় বাড়ির নং : n0006 বয়স : 41 লিঙ্গ : মহিলা			নাম : ইন্দু রায় স্বামীর নাম: রাধেশ্যাম রায় বাড়ির নং : n0102 বয়স : 64 লিঙ্গ : মহিলা			নাম : মিতু রায় পিতার নাম: রাধেশ্যাম রায় বাড়ির নং : n0102 বয়স : 50 লিঙ্গ : মহিলা		
208	KZC1340512	ফটো উপলব্ধ	209	KZC0034322	ফটো উপলব্ধ	210	NGW2769750	ফটো উপলব্ধ
নাম : সুতপা রায় পিতার নাম: বিধান চন্দ্র রায় বাড়ির নং : n0021 বয়স : 46 লিঙ্গ : মহিলা			নাম : অনিতা রায় স্বামীর নাম: শুভেন্দ্র কুমার রায় বাড়ির নং : n0148 বয়স : 75 লিঙ্গ : মহিলা			নাম : অঙ্কিতা রায় পিতার নাম: বিট্টু রায় বাড়ির নং : এন0102 বয়স : 22 লিঙ্গ : মহিলা		



211	NGW1429455	ফটো উপলব্ধ	212	KZC138525	ফটো উপলব্ধ	213	NGW2627230	ফটো উপলব্ধ
নাম : সুচন্দ্রা রায় পিতার নাম: সুশান্ত রায় বাড়ির নং : n0017 বয়স : 34 লিঙ্গ : মহিলা			নাম : সুচিত্রা রায় স্বামীর নাম: বিধান চন্দ্র রায় বাড়ির নং : n0021 বয়স : 66 লিঙ্গ : মহিলা			নাম : কিংশুক রায় পিতার নাম: হিমাংশু কুমার রায় বাড়ির নং : N0040 বয়স : 45 লিঙ্গ : পুরুষ		
214	WB/03/020/039554	ফটো উপলব্ধ	215	NGW1925841	ফটো উপলব্ধ	216	RCQ1863778	ফটো উপলব্ধ
নাম : নিবেশ কুমার রায় পিতার নাম: নিবারন চন্দ্র রায় বাড়ির নং : n0098 বয়স : 68 লিঙ্গ : পুরুষ			নাম : কৃতী পাল পিতার নাম: গদাধর পাল বাড়ির নং : এন0027 বয়স : 29 লিঙ্গ : মহিলা			নাম : উদয় রায় পিতার নাম: রামবিলাস রায় রায় বাড়ির নং : এন0198 বয়স : 66 লিঙ্গ : পুরুষ		
217	WB/03/020/039459	ফটো উপলব্ধ	218	NGW2374908	ফটো উপলব্ধ	219	KZC2500320	ফটো উপলব্ধ
নাম : সুশান্ত রায় পিতার নাম: লক্ষন রায় বাড়ির নং : n0017 বয়স : 66 লিঙ্গ : পুরুষ			নাম : পলাশ রায় পিতার নাম: হিমাংশু কুমার রায় বাড়ির নং : n0040 বয়স : 59 লিঙ্গ : পুরুষ			নাম : রুকমিনি দাস (রায়) স্বামীর নাম: রাজীব রায় বাড়ির নং : n0007 বয়স : 42 লিঙ্গ : মহিলা		
220	KZC1286012	ফটো উপলব্ধ	221	RCQ1033489	ফটো উপলব্ধ	222	NGW2244606	ফটো উপলব্ধ
নাম : ইলা রায় পিতার নাম: হিমাংশু কুমার রায় বাড়ির নং : n0040 বয়স : 50 লিঙ্গ : মহিলা			নাম : রাহুল কুমার রায় পিতার নাম: উদয় রায় বাড়ির নং : এন0198 বয়স : 34 লিঙ্গ : পুরুষ			নাম : প্রিয়া রায় পিতার নাম: কৈলাশ রায় বাড়ির নং : এন0183 বয়স : 26 লিঙ্গ : মহিলা		
223	KZC1361914	ফটো উপলব্ধ	224	KZC2207256	ফটো উপলব্ধ	225	NGW2510568	ফটো উপলব্ধ
নাম : বিধান চন্দ্র রায় পিতার নাম: ব্রজেন্দ্র নাথ রায় বাড়ির নং : n0021 বয়স : 72 লিঙ্গ : পুরুষ			নাম : শীলা রায় স্বামীর নাম: সুকুমার রায় বাড়ির নং : n0104 বয়স : 42 লিঙ্গ : মহিলা			নাম : প্রভঞ্জন রায় পিতার নাম: হিমাংশু কুমার রায় বাড়ির নং : n0040 বয়স : 66 লিঙ্গ : পুরুষ		
226	KZC2014835	ফটো উপলব্ধ	227	KZC2344034	ফটো উপলব্ধ	228	NGW0404293	ফটো উপলব্ধ
নাম : ধুবজ্যোতি রায় পিতার নাম: দ্বিজেন্দ্র নারায়ণ রায় বাড়ির নং : n0105 বয়স : 47 লিঙ্গ : পুরুষ			নাম : সত্যজিৎ রায় পিতার নাম: কার্তিক কুমার রায় বাড়ির নং : n0209 বয়স : 47 লিঙ্গ : পুরুষ			নাম : মীরা রায় স্বামীর নাম: গোপাল রায় বাড়ির নং : n0071 বয়স : 42 লিঙ্গ : মহিলা		
229	WB/03/020/039376	ফটো উপলব্ধ	230	KZC2500007	ফটো উপলব্ধ	231	KZC2500023	ফটো উপলব্ধ
নাম : রাজীব রায় পিতার নাম: ভুজেন্দ্র নাথ রায় বাড়ির নং : n0007 বয়স : 51 লিঙ্গ : পুরুষ			নাম : চন্দনা রায় পিতার নাম: ভবেন রায় বাড়ির নং : n0062 বয়স : 41 লিঙ্গ : মহিলা			নাম : শমিষ্ঠা রায় পিতার নাম: সুশান্ত রায় বাড়ির নং : n0017 বয়স : 40 লিঙ্গ : মহিলা		
232	KZC2745982	ফটো উপলব্ধ	233	NGW2506244	ফটো উপলব্ধ	234	NGW2775211	ফটো উপলব্ধ
নাম : পুনিমা রায় (দাস) পিতার নাম: ব্রজবাসী রায় বাড়ির নং : n0150 বয়স : 40 লিঙ্গ : মহিলা			নাম : জয়দেব রায় চৌধুরী পিতার নাম: জীবন কৃষ্ণ রায় চৌধুরী বাড়ির নং : n0013 বয়স : 60 লিঙ্গ : পুরুষ			নাম : দেবাজন রায় চৌধুরী পিতার নাম: জয়ন্ত কুমার রায় চৌধুরী বাড়ির নং : এন0013 বয়স : 22 লিঙ্গ : পুরুষ		
235	WB/03/020/039582	ফটো উপলব্ধ	236	NGW2244614	ফটো উপলব্ধ	237	NGW2504736	ফটো উপলব্ধ
নাম : জয়ন্ত রায় চৌধুরী পিতার নাম: জীবন কৃষ্ণ রায় চৌধুরী বাড়ির নং : n0013 বয়স : 69 লিঙ্গ : পুরুষ			নাম : শ্রেয়সী রায় চৌধুরী পিতার নাম: জ্যোতির্ময় রায় চৌধুরী বাড়ির নং : এন0013 বয়স : 25 লিঙ্গ : মহিলা			নাম : লিলা রায় চৌধুরী স্বামীর নাম: জীবন কৃষ্ণ রায় চৌধুরী বাড়ির নং : সোনার তরী বয়স : 93 লিঙ্গ : মহিলা		
238	KZC1285600	ফটো উপলব্ধ	239	NGW2636645	ফটো উপলব্ধ	240	WB/03/017/405290	ফটো উপলব্ধ
নাম : বানী কবিরাজ স্বামীর নাম: তপন কবিরাজ বাড়ির নং : ISHDP W3/21 বয়স : 64 লিঙ্গ : মহিলা			নাম : ঝুন লাহিড়ী রায় চৌধুরী স্বামীর নাম: জ্যোতির্ময় রায় চৌধুরী বাড়ির নং : n0013 বয়স : 56 লিঙ্গ : মহিলা			নাম : অসীমা চক্রবর্তী(রায় চৌধুরী) স্বামীর নাম: জয়ন্ত কুমার রায় চৌধুরী বাড়ির নং : n0013 বয়স : 62 লিঙ্গ : মহিলা		



বিধানসভা নির্বাচনক্ষেত্রের নং, নাম : 17-জলপাইগুড়ি
ভাগ নং, নাম : 1-সেনপাড়া(আংশিক)এবং পূর্ত আবাসন এলাকা

241	NGW2022226	ফটো উপলব্ধ	242	WB/03/020/039737	ফটো উপলব্ধ	243	NGW2382885	ফটো উপলব্ধ
নাম : সব্যসাচী রায় চৌধুরী পিতার নাম: জ্যোতির্ময় রায় চৌধুরী বাড়ির নং : n0013 বয়স : 29 লিঙ্গ : পুরুষ			নাম : রীনা রায় চৌধুরী স্বামীর নাম: আশীষ রায় চৌধুরী বাড়ির নং : n0074 বয়স : 64 লিঙ্গ : মহিলা			নাম : অনিতা রায় চৌধুরী পিতার নাম: মনিষ প্রসাদ রায় চৌধুরী বাড়ির নং : n0074 বয়স : 66 লিঙ্গ : মহিলা		
244	KZC1285998	ফটো উপলব্ধ	245	NGW2382869	ফটো উপলব্ধ	246	NGW0404723	ফটো উপলব্ধ
নাম : সার্থক গুপ্ত পিতার নাম: তাপস গুপ্ত বাড়ির নং : n0074 বয়স : 47 লিঙ্গ : পুরুষ			নাম : অসিতা রায় চৌধুরী পিতার নাম: মনিষ প্রসাদ রায় চৌধুরী বাড়ির নং : n0074 বয়স : 65 লিঙ্গ : মহিলা			নাম : বিনোদ রাউত পিতার নাম: দিনেশ রাউত বাড়ির নং : n0078 বয়স : 47 লিঙ্গ : পুরুষ		
247	WB/03/020/039420	ফটো উপলব্ধ	248	KZC2500056	ফটো উপলব্ধ	249	KZC2568152	ফটো উপলব্ধ
নাম : কবিতা শীল স্বামীর নাম: অলোক কুমার শীল বাড়ির নং : n0086 বয়স : 70 লিঙ্গ : মহিলা			নাম : অনিন্দিতা শীল পিতার নাম: অলক কুমার শীল বাড়ির নং : n0086 বয়স : 41 লিঙ্গ : মহিলা			নাম : সৌম্য শীল পিতার নাম: অলোক কুমার শীল বাড়ির নং : n0086 বয়স : 49 লিঙ্গ : পুরুষ		
250	WB/03/020/039497	ফটো উপলব্ধ	251	WB/03/020/039572	ফটো উপলব্ধ	252	NGW2766152	ফটো উপলব্ধ
নাম : মনোজ কান্তি সরকার পিতার নাম: বীরেন্দ্র কুমার সরকার বাড়ির নং : n0126 বয়স : 73 লিঙ্গ : পুরুষ			নাম : গৌতম সরকার পিতার নাম: তরনীকান্ত সরকার বাড়ির নং : n0073 বয়স : 74 লিঙ্গ : পুরুষ			নাম : ঋষভ সিনহা পিতার নাম: উমা শংকর সিনহা বাড়ির নং : এন0123 বয়স : 22 লিঙ্গ : পুরুষ		
253	NGW2576106	ফটো উপলব্ধ	254	KZC2500064	ফটো উপলব্ধ	255	WB/03/020/039841	ফটো উপলব্ধ
নাম : কৃষ্ণগোপাল সরকার পিতার নাম: স্বর্গীয় কানাইলাল সরকার বাড়ির নং : N0045 বয়স : 53 লিঙ্গ : পুরুষ			নাম : সাধন চন্দ্র সরকার পিতার নাম: উপেন্দ্র চন্দ্র সরকার বাড়ির নং : n0226 বয়স : 39 লিঙ্গ : পুরুষ			নাম : চিনু সরকার স্বামীর নাম: গৌতম সরকার বাড়ির নং : n0073 বয়স : 63 লিঙ্গ : মহিলা		
256	NGW1660661	ফটো উপলব্ধ	257	KZC2568210	ফটো উপলব্ধ	258	NGW2375160	ফটো উপলব্ধ
নাম : অর্পিতা সরকার পিতার নাম: কমল কুমার বাড়ির নং : n0107 বয়স : 31 লিঙ্গ : মহিলা			নাম : স্নেহলতা সরকার স্বামীর নাম: মনিন্দ্র মোহন সরকার বাড়ির নং : 1202 বয়স : 67 লিঙ্গ : মহিলা			নাম : রুপা সরকার স্বামীর নাম: সুবীর সরকার বাড়ির নং : n0053 বয়স : 57 লিঙ্গ : মহিলা		
259	NGW2676658	ফটো উপলব্ধ	260	KZC2568186	ফটো উপলব্ধ	261	NGW2532174	ফটো উপলব্ধ
নাম : অঞ্জলি সরকার স্বামীর নাম: অনিলেশ সরকার বাড়ির নং : এন0304 বয়স : 49 লিঙ্গ : মহিলা			নাম : আশা সরকার স্বামীর নাম: প্রাণেশ সরকার বাড়ির নং : n0067 বয়স : 67 লিঙ্গ : মহিলা			নাম : কমল কুমার সরকার পিতার নাম: সখীন সরকার বাড়ির নং : n0107 বয়স : 66 লিঙ্গ : পুরুষ		
262	NGW2830750	ফটো উপলব্ধ	263	KZC1284926	ফটো উপলব্ধ	264	NGW2784635	ফটো উপলব্ধ
নাম : ইন্দ্রানী সরকার স্বামীর নাম: পার্থ সরকার বাড়ির নং : এন0123 বয়স : 50 লিঙ্গ : মহিলা			নাম : তাপসী সরকার পিতার নাম: প্রাণেশ সরকার বাড়ির নং : n0067 বয়স : 50 লিঙ্গ : মহিলা			নাম : অলোকা সরকার স্বামীর নাম: কমল কুমার সরকার বাড়ির নং : n0107 বয়স : 60 লিঙ্গ : মহিলা		
265	NGW2506061	ফটো উপলব্ধ	266	TIH1293299	ফটো উপলব্ধ	267	WB/03/020/039143	ফটো উপলব্ধ
নাম : অনিতা সেন স্বামীর নাম: কিষান সেন বাড়ির নং : n0053 বয়স : 53 লিঙ্গ : মহিলা			নাম : মৌমিতা সরকার(দাস) স্বামীর নাম: রাজীব সরকার বাড়ির নং : n0054 বয়স : 34 লিঙ্গ : মহিলা			নাম : শিখা সরকার স্বামীর নাম: অশোক কুমার সরকার বাড়ির নং : n0016 বয়স : 74 লিঙ্গ : মহিলা		
268	KZC1285063	ফটো উপলব্ধ	269	KZC2499978	ফটো উপলব্ধ	270	KZC2015030	ফটো উপলব্ধ
নাম : রাজীব সরকার পিতার নাম: রাজেন্দ্র চন্দ্র সরকার বাড়ির নং : n0054 বয়স : 49 লিঙ্গ : পুরুষ			নাম : মৈত্রেয়ী চক্রবর্তী(ভৌমিক) স্বামীর নাম: সৌম্য কিরণশার চক্রবর্তী বাড়ির নং : n0226 বয়স : 39 লিঙ্গ : মহিলা			নাম : মধুমিতা সরকার পিতার নাম: মনোজ কান্তি সরকার বাড়ির নং : n0126 বয়স : 44 লিঙ্গ : মহিলা		



271	NGW1660711	ফটো উপলব্ধ	272	KZC2248110	ফটো উপলব্ধ	273	KZC2248573	ফটো উপলব্ধ
নাম : মুনালকান্তি সরকার পিতার নাম: যোগেন্দ্র নাথ সরকার বাড়ির নং : n0184 বয়স : 61 লিঙ্গ : পুরুষ			নাম : মদন মোহন সরকার পিতার নাম: উপেন্দ্র চন্দ্র সরকার বাড়ির নং : n0226 বয়স : 40 লিঙ্গ : পুরুষ			নাম : বিপ্লবী সরকার পিতার নাম: প্রাণেশ সরকার বাড়ির নং : n0067 বয়স : 40 লিঙ্গ : মহিলা		
274	KZC1284934	ফটো উপলব্ধ	275	NGW2793792	ফটো উপলব্ধ	276	KZC2643898	ফটো উপলব্ধ
নাম : চিত্রা সরকার সেন স্বামীর নাম: অজয় সেন বাড়ির নং : n0067 বয়স : 46 লিঙ্গ : মহিলা			নাম : কৃষ্ণা সরকার পিতার নাম: কৃষ্ণগোপাল সরকার বাড়ির নং : এন0045 বয়স : 21 লিঙ্গ : পুরুষ			নাম : রাজ সরকার পিতার নাম: শিব সরকার বাড়ির নং : n0242 বয়স : 46 লিঙ্গ : পুরুষ		
277	NGW2089605	ফটো উপলব্ধ	278	NGW2391225	ফটো উপলব্ধ	279	KZC1358654	ফটো উপলব্ধ
নাম : সোভেন্দ্র সরকার পিতার নাম: সুবীর সরকার বাড়ির নং : n0053 বয়স : 28 লিঙ্গ : পুরুষ			নাম : নবেন্দু সরকার পিতার নাম: হিরন্ময় সরকার বাড়ির নং : n0123 বয়স : 56 লিঙ্গ : পুরুষ			নাম : মীনা জৈন সরকার স্বামীর নাম: প্রকাশ জৈন বাড়ির নং : ওয়ার্ড নং 5 বয়স : 45 লিঙ্গ : মহিলা		
280	KZC2568160	ফটো উপলব্ধ	281	WB/03/020/039351	ফটো উপলব্ধ	282	NGW2830768	ফটো উপলব্ধ
নাম : কাবেরী দেব স্বামীর নাম: কৃষ্ণগোপাল সরকার বাড়ির নং : n0047 বয়স : 49 লিঙ্গ : মহিলা			নাম : কৃষ্ণা সরকার পিতার নাম: রাজেন্দ্র চন্দ্র সরকার বাড়ির নং : n0054 বয়স : 55 লিঙ্গ : মহিলা			নাম : পার্থ সরকার পিতার নাম: হিরন্ময় সরকার বাড়ির নং : এন0123 বয়স : 58 লিঙ্গ : পুরুষ		
283	NGW1326107	ফটো উপলব্ধ	284	KZC1343557	ফটো উপলব্ধ	285	KZC2500288	ফটো উপলব্ধ
নাম : রিয়া সরকার পিতার নাম: মনোজ কান্তি সরকার বাড়ির নং : n0126 বয়স : 34 লিঙ্গ : মহিলা			নাম : রানা সরকার পিতার নাম: সুরেন্দ্র চন্দ্র সরকার বাড়ির নং : n0228 বয়স : 55 লিঙ্গ : পুরুষ			নাম : অনসূয়া সরকার পিতার নাম: অশোক কুমার সরকার বাড়ির নং : n0016 বয়স : 39 লিঙ্গ : মহিলা		
286	NGW2375145	ফটো উপলব্ধ	287	NGW2375152	ফটো উপলব্ধ	288	KZC2568202	ফটো উপলব্ধ
নাম : শিপ্রা সরকার স্বামীর নাম: সমীর কুমার সরকার বাড়ির নং : n0053 বয়স : 72 লিঙ্গ : মহিলা			নাম : সুবীর সরকার পিতার নাম: সমীর সরকার বাড়ির নং : n0053 বয়স : 56 লিঙ্গ : পুরুষ			নাম : মনীন্দ্র মোহন সরকার পিতার নাম: হরেকৃষ্ণ সরকার বাড়ির নং : n0059 বয়স : 73 লিঙ্গ : পুরুষ		
289	NGW1925924	ফটো উপলব্ধ	290	KZC2248581	ফটো উপলব্ধ	291	NGW2846673	ফটো উপলব্ধ
নাম : দেবর্ষি সরকার পিতার নাম: গৌতম সরকার বাড়ির নং : n0073 বয়স : 29 লিঙ্গ : পুরুষ			নাম : মৌসুমী সরকার পিতার নাম: মনীন্দ্র মোহন সরকার বাড়ির নং : n0059 বয়স : 39 লিঙ্গ : মহিলা			নাম : টগর রানী সরকার স্বামীর নাম: উপেন্দ্র চন্দ্র সরকার বাড়ির নং : n0045 বয়স : 69 লিঙ্গ : মহিলা		
292	NGW1326016	ফটো উপলব্ধ	293	NGW2676591	ফটো উপলব্ধ	294	NGW1660646	ফটো উপলব্ধ
নাম : দেবপ্রিয়া সরকার পিতার নাম: গৌতম সরকার বাড়ির নং : n0073 বয়স : 36 লিঙ্গ : মহিলা			নাম : অরিত্রি সরকার পিতার নাম: অনিলেশ সরকার বাড়ির নং : এন0304 বয়স : 25 লিঙ্গ : মহিলা			নাম : বিশাল সরকার পিতার নাম: মুনালকান্তি সরকার বাড়ির নং : n0180 বয়স : 31 লিঙ্গ : পুরুষ		
295	WB/03/020/042398	ফটো উপলব্ধ	296	KZC1358662	ফটো উপলব্ধ	297	NGW2676567	ফটো উপলব্ধ
নাম : কম্পনা সরকার স্বামীর নাম: রবীন্দ্র নাথ সরকার বাড়ির নং : n0151 বয়স : 63 লিঙ্গ : মহিলা			নাম : সাধনা সরকার পিতার নাম: উপেন্দ্র চন্দ্র সরকার বাড়ির নং : n0045 বয়স : 46 লিঙ্গ : মহিলা			নাম : অনিলেশ সরকার পিতার নাম: কমলেশ সরকার বাড়ির নং : এন0304 বয়স : 53 লিঙ্গ : পুরুষ		
298	WB/03/020/039140	ফটো উপলব্ধ	299	NGW2270130	ফটো উপলব্ধ	Q 300	KZC1356278	ফটো উপলব্ধ
নাম : অশোক কুমার সরকার পিতার নাম: ক্ষেত্রগোপাল সরকার বাড়ির নং : n0016 বয়স : 81 লিঙ্গ : পুরুষ			নাম : আকাশ সরকার পিতার নাম: মুগাল কান্তি সরকার বাড়ির নং : এন0184 বয়স : 26 লিঙ্গ : পুরুষ			নাম : রাজেন্দ্র সা পিতার নাম: রামদেব সা বাড়ির নং : বয়স : 65 লিঙ্গ : পুরুষ		



বিধানসভা নির্বাচনক্ষেত্রের নং, নাম : 17-জলপাইগুড়ি
ভাগ নং, নাম : 1-সেনপাড়া(আংশিক)এবং পূর্ত আবাসন এলাকা

301 নাম : সন্তোষ সাহ পিতার নাম: সুকুমার সাহ বাড়ির নং : n0085 বয়স : 39 লিঙ্গ : পুরুষ	KZC2681377 ফটো উপলব্ধ	302 নাম : সরস্বতী সাহা স্বামীর নাম: সুকুমার সাহা বাড়ির নং : n0085 বয়স : 66 লিঙ্গ : মহিলা	WB/03/020/039198 ফটো উপলব্ধ	303 নাম : তুষার শুভ সরকার পিতার নাম: কমল কুমার সরকার বাড়ির নং : n0085 বয়স : 37 লিঙ্গ : পুরুষ	KZC2683258 ফটো উপলব্ধ
304 নাম : সবীতা সাহা পিতার নাম: সুকুমার সাহ বাড়ির নং : n0085 বয়স : 37 লিঙ্গ : মহিলা	KZC2681369 ফটো উপলব্ধ	Q 305 নাম : সঞ্জীব কুমার সাহা পিতার নাম: শিব কুমার সাহা বাড়ির নং : n0085 বয়স : 55 লিঙ্গ : পুরুষ	NGW0405035 ফটো উপলব্ধ	306 নাম : অশেষ সাহা পিতার নাম: সুব্রত সাহা বাড়ির নং : N0127 বয়স : 27 লিঙ্গ : পুরুষ	NGW2164705 ফটো উপলব্ধ
307 নাম : মনালী সাহা পিতার নাম: সুব্রত সাহা বাড়ির নং : n0127 বয়স : 36 লিঙ্গ : মহিলা	NGW1287127 ফটো উপলব্ধ	308 নাম : মুক্তি সাহা স্বামীর নাম: সুব্রত সাহা বাড়ির নং : n0127 বয়স : 60 লিঙ্গ : মহিলা	WB/03/020/039529 ফটো উপলব্ধ	309 নাম : উত্তম সিং পিতার নাম: কালু সিং বাড়ির নং : 30/21/123 বয়স : 54 লিঙ্গ : পুরুষ	KZC0090902 ফটো উপলব্ধ
310 নাম : সোনালা সিং পিতার নাম: দিলীপ সিং বাড়ির নং : n0094 বয়স : 33 লিঙ্গ : পুরুষ	NGW1531995 ফটো উপলব্ধ	311 নাম : দিপা সিং স্বামীর নাম: দিলীপ কুমার সিং বাড়ির নং : 30/2/123 বয়স : 55 লিঙ্গ : মহিলা	KZC0090894 ফটো উপলব্ধ	312 নাম : দিলীপ কুমার সিং পিতার নাম: কালু সিং বাড়ির নং : n0094 বয়স : 53 লিঙ্গ : পুরুষ	KZC0090886 ফটো উপলব্ধ
313 নাম : রবি সিং পিতার নাম: মুন্না সিং বাড়ির নং : n0144 বয়স : 28 লিঙ্গ : পুরুষ	NGW2022176 ফটো উপলব্ধ	314 নাম : সরিতা পোদ্দার স্বামীর নাম: রথীন্দ্র নাথ পোদ্দার বাড়ির নং : 30/21/123 বয়স : 56 লিঙ্গ : মহিলা	NGW1801810 ফটো উপলব্ধ	315 নাম : গঙ্গামায়া সিং স্বামীর নাম: কালু সিং বাড়ির নং : 30/2/123 বয়স : 76 লিঙ্গ : মহিলা	KZC0090878 ফটো উপলব্ধ
316 নাম : ভোলা সিং পিতার নাম: মুন্না সিং বাড়ির নং : n0103 বয়স : 30 লিঙ্গ : পুরুষ	NGW1925916 ফটো উপলব্ধ	317 নাম : রাজেশ সিং পিতার নাম: মুন্না সিং বাড়ির নং : n0103 বয়স : 31 লিঙ্গ : পুরুষ	NGW1801703 ফটো উপলব্ধ	318 নাম : দেবরঞ্জন দাস পিতার নাম: দেবশীষ দাস বাড়ির নং : n0103 বয়স : 30 লিঙ্গ : পুরুষ	NGW1801802 ফটো উপলব্ধ
319 নাম : রিটা সিংহ স্বামীর নাম: মুন্না সিং বাড়ির নং : n0103 বয়স : 53 লিঙ্গ : মহিলা	NGW2407104 ফটো উপলব্ধ	320 নাম : মুন্না সিংহ পিতার নাম: সূর্য প্রসাদ সিং বাড়ির নং : n0103 বয়স : 58 লিঙ্গ : পুরুষ	NGW2473023 ফটো উপলব্ধ	321 নাম : অলপ সেন পিতার নাম: বিনোদ বিহারী সেন বাড়ির নং : n0030 বয়স : 86 লিঙ্গ : পুরুষ	WB/03/020/039274 ফটো উপলব্ধ
322 নাম : বিজয় সেন পিতার নাম: সুরেন সেন বাড়ির নং : n0097 বয়স : 55 লিঙ্গ : পুরুষ	KZC1286327 ফটো উপলব্ধ	323 নাম : স্বপ্না সেন (অধিকারী) স্বামীর নাম: অসীম সেন বাড়ির নং : n0138 বয়স : 36 লিঙ্গ : মহিলা	JLG3670064 ফটো উপলব্ধ	324 নাম : চয়ন সেন পিতার নাম: স্বীগেন সেন বাড়ির নং : n0001 বয়স : 41 লিঙ্গ : পুরুষ	KZC2248334 ফটো উপলব্ধ
325 নাম : ভানু সেন স্বামীর নাম: সমীর সেন বাড়ির নং : n0002 বয়স : 45 লিঙ্গ : মহিলা	KZC0034207 ফটো উপলব্ধ	326 নাম : ফনীভূষণ সেন পিতার নাম: সঞ্জীব কুমার সেন বাড়ির নং : n0046 বয়স : 43 লিঙ্গ : পুরুষ	KZC2015287 ফটো উপলব্ধ	327 নাম : মৃণ্ময় সেন পিতার নাম: মনোরঞ্জন সেন বাড়ির নং : n0015 বয়স : 36 লিঙ্গ : পুরুষ	NGW0406553 ফটো উপলব্ধ
328 নাম : সুব্রত সেন পিতার নাম: রোহিত সেন বাড়ির নং : n0135 বয়স : 41 লিঙ্গ : পুরুষ	KZC2248680 ফটো উপলব্ধ	329 নাম : হীরন চন্দ্র সেন পিতার নাম: অনিল চন্দ্র সেন বাড়ির নং : n0120 বয়স : 75 লিঙ্গ : পুরুষ	NGW2896934 ফটো উপলব্ধ	330 নাম : লক্ষী সেন(পোদ্দার) স্বামীর নাম: অচিন্ত্য কুমার সেন বাড়ির নং : n0050 বয়স : 41 লিঙ্গ : মহিলা	KZC2745925 ফটো উপলব্ধ



বিধানসভা নির্বাচনক্ষেত্রের নং, নাম : 17-জলপাইগুড়ি
ভাগ নং, নাম : 1-সেনপাড়া(আংশিক)এবং পূর্ত আবাসন এলাকা

331	WB/03/020/039487	ফটো উপলব্ধ	332	WB/03/020/039486	ফটো উপলব্ধ	333	KZC2015279	ফটো উপলব্ধ
নাম : মমতা সেন স্বামীর নাম: অভুল সেন বাড়ির নং : n0060 বয়স : 53 লিঙ্গ : মহিলা			নাম : চম্পা সেন স্বামীর নাম: বিনয় সেন বাড়ির নং : n0060 বয়স : 56 লিঙ্গ : মহিলা			নাম : সন্দীপ কুমার সেন পিতার নাম: শচীন্দ্র নাথ সেন বাড়ির নং : n0051 বয়স : 43 লিঙ্গ : পুরুষ		
334	NGW2882991	ফটো উপলব্ধ	335	WB/03/020/039659	ফটো উপলব্ধ	336	KZC2568301	ফটো উপলব্ধ
নাম : মন্টু সেন পিতার নাম: অনিল চন্দ্র সেন বাড়ির নং : n0120 বয়স : 61 লিঙ্গ : পুরুষ			নাম : মিনতী সেন স্বামীর নাম: দেবেন সেন বাড়ির নং : n0122 বয়স : 65 লিঙ্গ : মহিলা			নাম : চন্দন সেন পিতার নাম: দেবেন সেন বাড়ির নং : n0122 বয়স : 42 লিঙ্গ : পুরুষ		
337	KZC2248698	ফটো উপলব্ধ	338	KZC2275444	ফটো উপলব্ধ	339	NGW2228716	ফটো উপলব্ধ
নাম : প্রশান্ত সেন পিতার নাম: কালীপদ সেন বাড়ির নং : n0118 বয়স : 39 লিঙ্গ : পুরুষ			নাম : যুবরাজ সেন পিতার নাম: প্রকাশ সেন বাড়ির নং : n0152 বয়স : 45 লিঙ্গ : পুরুষ			নাম : বৈশালী সেন পিতার নাম: বিমল সেন বাড়ির নং : n0171 বয়স : 26 লিঙ্গ : মহিলা		
340	NGW2498517	ফটো উপলব্ধ	341	WB/03/020/039559	ফটো উপলব্ধ	342	WB/03/020/039238	ফটো উপলব্ধ
নাম : তপন কুমার সেন পিতার নাম: শশধর সেন বাড়ির নং : n0051 বয়স : 61 লিঙ্গ : পুরুষ			নাম : সাবিত্রী সেন স্বামীর নাম: সঞ্জীব সেন বাড়ির নং : n0046 বয়স : 69 লিঙ্গ : মহিলা			নাম : বাসন্তী সেন স্বামীর নাম: মুকুন্দচন্দ্র সেন বাড়ির নং : n0111 বয়স : 69 লিঙ্গ : মহিলা		
343	WB/03/020/039225	ফটো উপলব্ধ	344	NGW2534360	ফটো উপলব্ধ	345	NGW1660612	ফটো উপলব্ধ
নাম : রমনী সেন পিতার নাম: শৈলেন সেন বাড়ির নং : n0112 বয়স : 63 লিঙ্গ : পুরুষ			নাম : ভূপেন সেন পিতার নাম: বাবেশ্বর সেন বাড়ির নং : 00 বয়স : 58 লিঙ্গ : পুরুষ			নাম : অনিন্দিতা সেন পিতার নাম: গজেন সেন বাড়ির নং : n0117 বয়স : 32 লিঙ্গ : মহিলা		
346	WB/03/020/039280	ফটো উপলব্ধ	347	KZC2248623	ফটো উপলব্ধ	348	KZC2248631	ফটো উপলব্ধ
নাম : কালিপদ সেন পিতার নাম: মহিকান্ত সেন বাড়ির নং : n0118 বয়স : 73 লিঙ্গ : পুরুষ			নাম : পুতুল সেন স্বামীর নাম: তপন সেন বাড়ির নং : n0043 বয়স : 41 লিঙ্গ : মহিলা			নাম : মলয় সেন পিতার নাম: ললিত সেন বাড়ির নং : n0043 বয়স : 41 লিঙ্গ : পুরুষ		
349	KZC2500130	ফটো উপলব্ধ	350	WB/03/020/039181	ফটো উপলব্ধ	351	TTV1563428	ফটো উপলব্ধ
নাম : অসীম সেন পিতার নাম: জয়কান্ত সেন বাড়ির নং : n0138 বয়স : 47 লিঙ্গ : পুরুষ			নাম : নিবেদিতা চন্দ(সেন) স্বামীর নাম: তারক ভূষণ চন্দ বাড়ির নং : n0004 বয়স : 52 লিঙ্গ : মহিলা			নাম : রিঙ্কি সেন(সরকার) স্বামীর নাম: তরুণ কান্তি সেন বাড়ির নং : n0095 বয়স : 35 লিঙ্গ : মহিলা		
352	KZC2500122	ফটো উপলব্ধ	353	WB/03/020/039565	ফটো উপলব্ধ	354	NGW2627180	ফটো উপলব্ধ
নাম : কার্তিক সেন পিতার নাম: স্বীপেন সেন বাড়ির নং : n0122 বয়স : 45 লিঙ্গ : পুরুষ			নাম : বিশ্বনাথ সেন পিতার নাম: বংশী সেন বাড়ির নং : n0025 বয়স : 58 লিঙ্গ : পুরুষ			নাম : স্বতুপর্ণা সেন স্বামীর নাম: নবেন্দু সেন বাড়ির নং : N0008 বয়স : 33 লিঙ্গ : মহিলা		
355	NGW1801737	ফটো উপলব্ধ	356	NGW2531762	ফটো উপলব্ধ	357	WB/03/020/279226	ফটো উপলব্ধ
নাম : অরিন্দম সেন পিতার নাম: অভুল সেন বাড়ির নং : n0060 বয়স : 32 লিঙ্গ : পুরুষ			নাম : অশোক সেন পিতার নাম: অনন্ত কুমার সেন বাড়ির নং : n0050 বয়স : 52 লিঙ্গ : পুরুষ			নাম : অঞ্জনা সেন স্বামীর নাম: গোলক সেন বাড়ির নং : n0037 বয়স : 49 লিঙ্গ : মহিলা		
358	NGW1801745	ফটো উপলব্ধ	359	KZC2500114	ফটো উপলব্ধ	360	WB/03/020/039188	ফটো উপলব্ধ
নাম : দীপাঞ্জনা সেন পিতার নাম: প্রানকৃষ্ণ সেন বাড়ির নং : n0038 বয়স : 30 লিঙ্গ : মহিলা			নাম : বনানী সেন স্বামীর নাম: নিলয় সেন বাড়ির নং : n0121 বয়স : 46 লিঙ্গ : মহিলা			নাম : দোলা সেন স্বামীর নাম: দীপক চন্দ্র সেন বাড়ির নং : n0002 বয়স : 50 লিঙ্গ : মহিলা		



বিধানসভা নির্বাচনক্ষেত্রের নং, নাম : 17-জলপাইগুড়ি
ভাগ নং, নাম : 1-সেনপাড়া(আংশিক)এবং পূর্ত আবাসন এলাকা

361	WB/03/020/039509	নাম : মনীশ সেন পিতার নাম: সতীশ চন্দ্র সেন বাড়ির নং : n0119 বয়স : 67 লিঙ্গ : পুরুষ	ফটো উপলব্ধ	362	WB/03/020/039800	নাম : জিতেন সেন পিতার নাম: চোনাকান্ত সেন বাড়ির নং : n0035 বয়স : 63 লিঙ্গ : পুরুষ	ফটো উপলব্ধ	363	WB/03/020/039204	নাম : আলো সেন স্বামীর নাম: খোকন সেন বাড়ির নং : n0035 বয়স : 56 লিঙ্গ : মহিলা	ফটো উপলব্ধ
364	KZC2248417	নাম : হীরক সেন পিতার নাম: মনীশ সেন বাড়ির নং : n0119 বয়স : 40 লিঙ্গ : পুরুষ	ফটো উপলব্ধ	365	NGW1925866	নাম : বৈশালী সেন পিতার নাম: বিষ্ণু সেন বাড়ির নং : n0057 বয়স : 30 লিঙ্গ : মহিলা	ফটো উপলব্ধ	366	NGW1925999	নাম : হিরা সেন স্বামীর নাম: বিমলেশ সেন বাড়ির নং : N0112 বয়স : 33 লিঙ্গ : মহিলা	ফটো উপলব্ধ
367	NGW2627347	নাম : মধুমিতা দাস সেন স্বামীর নাম: মানব সেন বাড়ির নং : N0182 বয়স : 28 লিঙ্গ : মহিলা	ফটো উপলব্ধ	368	KZC2683308	নাম : শিপ্রা সেন স্বামীর নাম: ধ্রুব জ্যোতি সেন বাড়ির নং : n0121 বয়স : 43 লিঙ্গ : মহিলা	ফটো উপলব্ধ	369	NGW2793750	নাম : সায়ন্তন সেন পিতার নাম: সুবীর সেন বাড়ির নং : এন0114 বয়স : 21 লিঙ্গ : পুরুষ	ফটো উপলব্ধ
Q 370	NGW2386860	নাম : কৌশল্যা সেন স্বামীর নাম: কামিনী দাস বাড়ির নং : বয়স : 55 লিঙ্গ : মহিলা	ফটো উপলব্ধ	371	NGW1660638	নাম : বর্নালী সেন পিতার নাম: অজিত সেন বাড়ির নং : n0116 বয়স : 31 লিঙ্গ : মহিলা	ফটো উপলব্ধ	372	KZC2681427	নাম : মৌসুমী সেন পিতার নাম: গজেন সেন বাড়ির নং : n0117 বয়স : 38 লিঙ্গ : মহিলা	ফটো উপলব্ধ
373	MRK3340965	নাম : লক্ষী সেন স্বামীর নাম: সুপ্রিয় সেন বাড়ির নং : এন0204 বয়স : 37 লিঙ্গ : মহিলা	ফটো উপলব্ধ	374	NGW2521896	নাম : সাবিত্রী সেন স্বামীর নাম: অনন্ত কুমার সেন বাড়ির নং : n0050 বয়স : 76 লিঙ্গ : মহিলা	ফটো উপলব্ধ	375	WB/03/020/039416	নাম : গজেন সেন পিতার নাম: গিরীন্দ্র সেন বাড়ির নং : n0117 বয়স : 71 লিঙ্গ : পুরুষ	ফটো উপলব্ধ
376	NGW1325968	নাম : উৎপল সেন পিতার নাম: ননীগোপাল সেন বাড়ির নং : n0061 বয়স : 34 লিঙ্গ : পুরুষ	ফটো উপলব্ধ	377	KZC2207264	নাম : প্রলয় সেন পিতার নাম: বিমল চন্দ্র সেন বাড়ির নং : n0005 বয়স : 46 লিঙ্গ : পুরুষ	ফটো উপলব্ধ	378	WB/03/020/039048	নাম : বিজয় চন্দ্র সেন পিতার নাম: মিত্র সেন বাড়ির নং : n0005 বয়স : 58 লিঙ্গ : পুরুষ	ফটো উপলব্ধ
379	NGW1325828	নাম : অজবাল সেন দাস স্বামীর নাম: দেবব্রত সেন বাড়ির নং : n0008 বয়স : 42 লিঙ্গ : মহিলা	ফটো উপলব্ধ	380	WB/03/020/039635	নাম : সুবীর সেন পিতার নাম: সুরেশ সেন বাড়ির নং : n0114 বয়স : 51 লিঙ্গ : পুরুষ	ফটো উপলব্ধ	381	WB/03/020/039455	নাম : পরিমল চন্দ্র সেন পিতার নাম: মিত্র সেন বাড়ির নং : n0005 বয়স : 56 লিঙ্গ : পুরুষ	ফটো উপলব্ধ
382	NGW1801653	নাম : চিত্রা সেন স্বামীর নাম: প্রকাশ চন্দ্র সেন বাড়ির নং : n0187 বয়স : 70 লিঙ্গ : মহিলা	ফটো উপলব্ধ	383	NGW2627305	নাম : পৌষালী সেন পিতার নাম: বিপুল সেন বাড়ির নং : N0171 বয়স : 24 লিঙ্গ : মহিলা	ফটো উপলব্ধ	384	NGW1660687	নাম : শিল্পী সেন(পাল) স্বামীর নাম: কল্লোল কুমার সেন বাড়ির নং : n0120 বয়স : 38 লিঙ্গ : মহিলা	ফটো উপলব্ধ
385	NGW2386332	নাম : প্রকাশ সেন পিতার নাম: অধীর সেন বাড়ির নং : n0034 বয়স : 51 লিঙ্গ : পুরুষ	ফটো উপলব্ধ	386	KZC2248326	নাম : নয়ন সেন পিতার নাম: দ্বীগোন্দ্রনাথ সেন বাড়ির নং : n0001 বয়স : 44 লিঙ্গ : পুরুষ	ফটো উপলব্ধ	387	NGW0384958	নাম : ববিতা সেন স্বামীর নাম: অলোক সেন বাড়ির নং : n00250 বয়স : 40 লিঙ্গ : মহিলা	ফটো উপলব্ধ
388	WB/03/015/504346	নাম : ববিতা সেন স্বামীর নাম: গনেশ সেন বাড়ির নং : n0164 বয়স : 67 লিঙ্গ : মহিলা	ফটো উপলব্ধ	389	NGW2676690	নাম : সমরেশ সেন পিতার নাম: রমনি সেন বাড়ির নং : এন00122 বয়স : 25 লিঙ্গ : পুরুষ	ফটো উপলব্ধ	390	WB/03/020/039432	নাম : খোকন সেন পিতার নাম: চোনাকান্ত সেন বাড়ির নং : n0035 বয়স : 60 লিঙ্গ : পুরুষ	ফটো উপলব্ধ



বিধানসভা নির্বাচনক্ষেত্রের নং, নাম : 17-জলপাইগুড়ি
ভাগ নং, নাম : 1-সেনপাড়া(আংশিক)এবং পূর্ত আবাসন এলাকা

391	NGW1325877	ফটো উপলব্ধ	392	WB/03/020/039569	ফটো উপলব্ধ	393	KZC1286020	ফটো উপলব্ধ
নাম : বিশ্বজিৎ সেন পিতার নাম: খোকন সেন বাড়ির নং : n0035 বয়স : 34 লিঙ্গ : পুরুষ			নাম : কলপনা সেন স্বামীর নাম: হীরন সেন বাড়ির নং : n0072 বয়স : 70 লিঙ্গ : মহিলা			নাম : কল্লোল কুমার সেন পিতার নাম: হীরেন্দ্র সেন বাড়ির নং : n0120 বয়স : 46 লিঙ্গ : পুরুষ		
394	KZC2248268	ফটো উপলব্ধ	395	KZC2568319	ফটো উপলব্ধ	396	ZMJ1350909	ফটো উপলব্ধ
নাম : প্রমীলা সেন পিতার নাম: ছিপেন সেন বাড়ির নং : n0118 বয়স : 47 লিঙ্গ : মহিলা			নাম : বৃলা সেন স্বামীর নাম: ভূপেন সেন বাড়ির নং : n0124 বয়স : 55 লিঙ্গ : মহিলা			নাম : প্রানকৃষ্ণ সেন পিতার নাম: নরেন্দ্র নাথ সেন বাড়ির নং : n0038 বয়স : 59 লিঙ্গ : পুরুষ		
397	WB/03/020/039353	ফটো উপলব্ধ	398	KZC2745958	ফটো উপলব্ধ	399	NGW2022101	ফটো উপলব্ধ
নাম : সুরবালা সেন স্বামীর নাম: জগদীশ চন্দ্র সেন বাড়ির নং : n0039 বয়স : 72 লিঙ্গ : মহিলা			নাম : শুভজিৎ সেন পিতার নাম: বীরেন্দ্র নাথ সেন বাড়ির নং : n0048 বয়স : 38 লিঙ্গ : পুরুষ			নাম : কমলেশ সেন পিতার নাম: পরিতোষ চন্দ্র সেন বাড়ির নং : n0005 বয়স : 28 লিঙ্গ : পুরুষ		
400	NGW2022119	ফটো উপলব্ধ	401	NGW1325844	ফটো উপলব্ধ	402	NGW1925890	ফটো উপলব্ধ
নাম : শ্রীমন্তী সেন(মল্লিক) স্বামীর নাম: কৌশিক সেন বাড়ির নং : n0048 বয়স : 34 লিঙ্গ : মহিলা			নাম : মৌসুমী দত্তগুপ্ত স্বামীর নাম: শান্তনু দত্তগুপ্ত বাড়ির নং : n0035 বয়স : 39 লিঙ্গ : মহিলা			নাম : শিখা সেন স্বামীর নাম: রনজিৎ সেন বাড়ির নং : n0113 বয়স : 57 লিঙ্গ : মহিলা		
403	WB/03/020/039221	ফটো উপলব্ধ	404	KZC2568509	ফটো উপলব্ধ	405	WB/03/020/039614	ফটো উপলব্ধ
নাম : দুলাল সেন পিতার নাম: বাউলা সেন বাড়ির নং : n0003 বয়স : 73 লিঙ্গ : পুরুষ			নাম : দীপালি সেন স্বামীর নাম: অশোক সেন বাড়ির নং : n0050 বয়স : 42 লিঙ্গ : মহিলা			নাম : মনু সেন স্বামীর নাম: রমেশ চন্দ্র সেন বাড়ির নং : n0095 বয়স : 70 লিঙ্গ : মহিলা		
406	NGW2022242	ফটো উপলব্ধ	407	KZC1343102	ফটো উপলব্ধ	408	KZC2681419	ফটো উপলব্ধ
নাম : মৃন্ময় সেন পিতার নাম: মনোতোষ সেন বাড়ির নং : এন0119 বয়স : 28 লিঙ্গ : পুরুষ			নাম : অচিন্ত্য কুমার সেন পিতার নাম: অনন্ত কুমার সেন বাড়ির নং : n0050 বয়স : 47 লিঙ্গ : পুরুষ			নাম : কমলেশ সেন পিতার নাম: বাবলু সেন বাড়ির নং : n0112 বয়স : 37 লিঙ্গ : পুরুষ		
409	WB/03/020/039802	ফটো উপলব্ধ	410	NGW2793818	ফটো উপলব্ধ	411	KZC2500148	ফটো উপলব্ধ
নাম : সবীতা সেন স্বামীর নাম: বিমল চন্দ্র সেন বাড়ির নং : n0005 বয়স : 61 লিঙ্গ : মহিলা			নাম : মৃন্ময় সেন পিতার নাম: পরিমল চন্দ্র সেন বাড়ির নং : এন0005 বয়স : 23 লিঙ্গ : পুরুষ			নাম : কৌশিক সেন পিতার নাম: বীরেন্দ্র নাথ সেন বাড়ির নং : n0048 বয়স : 44 লিঙ্গ : পুরুষ		
412	WB/03/020/039115	ফটো উপলব্ধ	413	NGW2386001	ফটো উপলব্ধ	414	WB/03/020/039641	ফটো উপলব্ধ
নাম : মীনা সেন স্বামীর নাম: মনীশ সেন বাড়ির নং : n0119 বয়স : 61 লিঙ্গ : মহিলা			নাম : প্রতিমা সেন স্বামীর নাম: নীরেন্দ্র নাথ সেন বাড়ির নং : n0120 বয়স : 62 লিঙ্গ : মহিলা			নাম : মীনু সেন স্বামীর নাম: অজিত সেন বাড়ির নং : n0116 বয়স : 51 লিঙ্গ : মহিলা		
415	WB/03/020/039610	ফটো উপলব্ধ	416	KZC2500171	ফটো উপলব্ধ	417	NGW2513026	ফটো উপলব্ধ
নাম : তিলকা সেন স্বামীর নাম: গজেন সেন বাড়ির নং : n0117 বয়স : 63 লিঙ্গ : মহিলা			নাম : সন্ধ্যা সেন পিতার নাম: গজেন সেন বাড়ির নং : n0117 বয়স : 40 লিঙ্গ : পুরুষ			নাম : বিভা সেন স্বামীর নাম: যোগেশ চন্দ্র সেন বাড়ির নং : n0099 বয়স : 65 লিঙ্গ : মহিলা		
418	NGW0405316	ফটো উপলব্ধ	419	WB/03/020/039242	ফটো উপলব্ধ	420	WB/03/020/039298	ফটো উপলব্ধ
নাম : হীতেশ চন্দ্র সেন পিতার নাম: পরিতোষ চন্দ্র সেন বাড়ির নং : n0005 বয়স : 37 লিঙ্গ : পুরুষ			নাম : লক্ষ্মী সেন স্বামীর নাম: দুলাল সেন বাড়ির নং : n0003 বয়স : 61 লিঙ্গ : মহিলা			নাম : ললিতা সেন স্বামীর নাম: দীর্গেন সেন বাড়ির নং : n0001 বয়স : 75 লিঙ্গ : মহিলা		



বিধানসভা নির্বাচনক্ষেত্রের নং, নাম : 17-জলপাইগুড়ি
ভাগ নং, নাম : 1-সেনপাড়া(আংশিক)এবং পূর্ত আবাসন এলাকা

421	NGW2512655	ফটো উপলব্ধ	422	KZC2248201	ফটো উপলব্ধ	423	KZC2745966	ফটো উপলব্ধ
নাম : পূর্ণিমা সেন স্বামীর নাম: রবীন্দ্র নাথ সেন বাড়ির নং : n0051 বয়স : 54 লিঙ্গ : মহিলা			নাম : কৌশিক সেন পিতার নাম: নীরেন্দ্র নাথ সেন বাড়ির নং : n0120 বয়স : 40 লিঙ্গ : পুরুষ			নাম : রঞ্জন সেন পিতার নাম: বিমল চন্দ্র সেন বাড়ির নং : এন0110 বয়স : 37 লিঙ্গ : পুরুষ		
424	KZC2745172	ফটো উপলব্ধ	425	KZC2248250	ফটো উপলব্ধ	426	WB/03/020/039801	ফটো উপলব্ধ
নাম : উমা সেন স্বামীর নাম: বাপ্পা সেন বাড়ির নং : এন0015 বয়স : 38 লিঙ্গ : মহিলা			নাম : কুশানু সেন পিতার নাম: কেশব চন্দ্র সেন বাড়ির নং : n0008 বয়স : 42 লিঙ্গ : পুরুষ			নাম : রঞ্জিত সেন পিতার নাম: ধনঞ্জয় সেন বাড়ির নং : n0035 বয়স : 61 লিঙ্গ : পুরুষ		
427	KZC2248300	ফটো উপলব্ধ	428	WB/03/020/039798	ফটো উপলব্ধ	429	WB/03/020/039612	ফটো উপলব্ধ
নাম : অনিমেষ্ সেন পিতার নাম: মঙ্গলু সেন বাড়ির নং : n0003 বয়স : 40 লিঙ্গ : পুরুষ			নাম : ননীবালা সেন স্বামীর নাম: ননী গোপাল সেন বাড়ির নং : n0061 বয়স : 63 লিঙ্গ : মহিলা			নাম : শান্তি সেন স্বামীর নাম: কালিপদ সেন বাড়ির নং : n0118 বয়স : 61 লিঙ্গ : মহিলা		
430	NGW1429570	ফটো উপলব্ধ	431	KZC2500163	ফটো উপলব্ধ	432	NGW1801646	ফটো উপলব্ধ
নাম : কুম্পা সেন স্বামীর নাম: প্রকাশ সেন বাড়ির নং : n0034 বয়স : 40 লিঙ্গ : মহিলা			নাম : অর্জুন সেন পিতার নাম: মুকুন্দ চন্দ্র সেন বাড়ির নং : n0111 বয়স : 38 লিঙ্গ : পুরুষ			নাম : প্রকাশ চন্দ্র সেন পিতার নাম: রজনীকান্ত সেন বাড়ির নং : n0186 বয়স : 82 লিঙ্গ : পুরুষ		
433	NGW1801661	ফটো উপলব্ধ	434	NGW1801679	ফটো উপলব্ধ	435	NGW2228690	ফটো উপলব্ধ
নাম : জয়ন্ত সেন পিতার নাম: প্রকাশ চন্দ্র সেন বাড়ির নং : n0188 বয়স : 51 লিঙ্গ : পুরুষ			নাম : অর্চনা সেন স্বামীর নাম: জয়ন্ত সেন বাড়ির নং : n0189 বয়স : 38 লিঙ্গ : মহিলা			নাম : অনন্যা সেন পিতার নাম: প্রকাশ সেন বাড়ির নং : n0034 বয়স : 27 লিঙ্গ : মহিলা		
436	WB/03/020/039536	ফটো উপলব্ধ	437	NGW2243897	ফটো উপলব্ধ	438	NGW1532043	ফটো উপলব্ধ
নাম : আলো সেন স্বামীর নাম: ধীরাজ সেন বাড়ির নং : n0061 বয়স : 52 লিঙ্গ : মহিলা			নাম : ডলি সেন সূত্রধর স্বামীর নাম: অভিজিৎ সেন বাড়ির নং : এন0015 বয়স : 30 লিঙ্গ : মহিলা			নাম : নেতাজী সেন পিতার নাম: গনেশ সেন বাড়ির নং : n0160 বয়স : 32 লিঙ্গ : পুরুষ		
439	NGW2526465	ফটো উপলব্ধ	440	KZC1285972	ফটো উপলব্ধ	441	WB/03/020/039078	ফটো উপলব্ধ
নাম : প্রদীপকুমার সেন পিতার নাম: অলঙ্গ সেন বাড়ির নং : n0030 বয়স : 51 লিঙ্গ : পুরুষ			নাম : অমর সেন পিতার নাম: ললিত সেন বাড়ির নং : n0043 বয়স : 45 লিঙ্গ : পুরুষ			নাম : অজয় সেন পিতার নাম: অনন্ত কুমার সেন বাড়ির নং : n0050 বয়স : 56 লিঙ্গ : পুরুষ		
442	WB/03/020/039226	ফটো উপলব্ধ	443	WB/03/020/039662	ফটো উপলব্ধ	444	NGW1925932	ফটো উপলব্ধ
নাম : তাপসী সেন স্বামীর নাম: বাবলু সেন বাড়ির নং : n0112 বয়স : 61 লিঙ্গ : মহিলা			নাম : ননী সেন পিতার নাম: চোনা কান্ত সেন বাড়ির নং : n0084 বয়স : 79 লিঙ্গ : পুরুষ			নাম : পম্পা সেন(সরকার) স্বামীর নাম: চন্দন সেন বাড়ির নং : n0004 বয়স : 29 লিঙ্গ : মহিলা		
445	KZC2500098	ফটো উপলব্ধ	446	NGW1287119	ফটো উপলব্ধ	447	KZC1286095	ফটো উপলব্ধ
নাম : আরতি সেন স্বামীর নাম: বিজয় সেন বাড়ির নং : n0097 বয়স : 38 লিঙ্গ : মহিলা			নাম : বিকাশ সেন পিতার নাম: সুরেন্দ্র নাথ সেন বাড়ির নং : n0097 বয়স : 47 লিঙ্গ : পুরুষ			নাম : সুপ্রিয় সেন পিতার নাম: সুরেশ সেন বাড়ির নং : n0114 বয়স : 46 লিঙ্গ : পুরুষ		
448	NGW2383412	ফটো উপলব্ধ	449	KZC2500072	ফটো উপলব্ধ	450	NGW2390300	ফটো উপলব্ধ
নাম : মানস কান্তি সেন পিতার নাম: রমেশ চন্দ্র সেন বাড়ির নং : n0095 বয়স : 60 লিঙ্গ : পুরুষ			নাম : সুমিতা সেন স্বামীর নাম: মানস কান্তি সেন বাড়ির নং : n0095 বয়স : 44 লিঙ্গ : মহিলা			নাম : তরণ কান্তি সেন পিতার নাম: রমেশ চন্দ্র সেন বাড়ির নং : n0095 বয়স : 49 লিঙ্গ : পুরুষ		

বিধানসভা নির্বাচনক্ষেত্রের নং, নাম : 17-জলপাইগুড়ি
ভাগ নং, নাম : 1-সেনপাড়া(আংশিক)এবং পূর্ত আবাসন এলাকা

451	KZC2500205	ফটো উপলব্ধ	452	NGW1532027	ফটো উপলব্ধ	453	KZC2248565	ফটো উপলব্ধ
নাম : দীপায়ন সেন পিতার নাম: মনীশ সেন বাড়ির নং : n0119 বয়স : 38 লিঙ্গ : পুরুষ			নাম : শুভজিৎ সেন পিতার নাম: মনু সেন বাড়ির নং : n0120 বয়স : 32 লিঙ্গ : পুরুষ			নাম : অভিজিৎ সেন পিতার নাম: মনোরঞ্জন সেন বাড়ির নং : n0015 বয়স : 41 লিঙ্গ : পুরুষ		
454	WB/03/020/039192	ফটো উপলব্ধ	455	ZMJ1415249	ফটো উপলব্ধ	456	KZC2248375	ফটো উপলব্ধ
নাম : জ্যোৎস্না সেন স্বামীর নাম: রঞ্জীৎ সেন বাড়ির নং : n0035 বয়স : 58 লিঙ্গ : মহিলা			নাম : কল্যাণী সেন স্বামীর নাম: দীপঙ্কর সেন বাড়ির নং : N0030 বয়স : 34 লিঙ্গ : মহিলা			নাম : চম্পা দাস স্বামীর নাম: পরাগ দাস বাড়ির নং : n0005 বয়স : 50 লিঙ্গ : মহিলা		
457	NGW2496693	ফটো উপলব্ধ	458	NGW2512903	ফটো উপলব্ধ	459	KZC2683118	ফটো উপলব্ধ
নাম : বিকাশ সেন পিতার নাম: বংশীৎ সেন বাড়ির নং : n0025 বয়স : 51 লিঙ্গ : পুরুষ			নাম : রবীন্দ্র নাথ সেন পিতার নাম: শশধর সেন বাড়ির নং : n0051 বয়স : 63 লিঙ্গ : পুরুষ			নাম : শর্মিলা দাস অধিকারী স্বামীর নাম: অজয় দাস বাড়ির নং : n0002 বয়স : 38 লিঙ্গ : মহিলা		
460	WB/03/020/039016	ফটো উপলব্ধ	461	NGW2513034	ফটো উপলব্ধ	462	WB/03/020/039799	ফটো উপলব্ধ
নাম : অদিতী সেন স্বামীর নাম: নিখীল চন্দ্র সেন বাড়ির নং : n0004 বয়স : 68 লিঙ্গ : মহিলা			নাম : চন্দন সেন পিতার নাম: যোগেশ চন্দ্র সেন বাড়ির নং : n0099 বয়স : 53 লিঙ্গ : পুরুষ			নাম : চন্দন সেন পিতার নাম: কেষ্ট মোহন সেন বাড়ির নং : n0061 বয়স : 51 লিঙ্গ : পুরুষ		
463	NGW1325869	ফটো উপলব্ধ	464	WB/03/020/039223	ফটো উপলব্ধ	465	NGW2676500	ফটো উপলব্ধ
নাম : ববিতা সেন পিতার নাম: ললিত সেন বাড়ির নং : n0035 বয়স : 39 লিঙ্গ : মহিলা			নাম : কেশব চন্দ্র সেন পিতার নাম: করুনাকান্ত সেন বাড়ির নং : n0008 বয়স : 69 লিঙ্গ : পুরুষ			নাম : দেবজ্যোতি সেন পিতার নাম: মানিক সেন বাড়ির নং : এন0039 বয়স : 23 লিঙ্গ : পুরুষ		
466	WB/03/020/039150	ফটো উপলব্ধ	467	WB/03/020/039585	ফটো উপলব্ধ	468	NGW2083244	ফটো উপলব্ধ
নাম : রত্না সেন স্বামীর নাম: মনোরঞ্জন সেন বাড়ির নং : n0015 বয়স : 61 লিঙ্গ : মহিলা			নাম : মালতী সেন স্বামীর নাম: কেষ্টমোহন সেন বাড়ির নং : n0061 বয়স : 58 লিঙ্গ : মহিলা			নাম : পবিতা দাস সেন পিতার নাম: আলোক সেন বাড়ির নং : এন0003 বয়স : 31 লিঙ্গ : মহিলা		
469	KZC2745974	ফটো উপলব্ধ	470	NGW1429182	ফটো উপলব্ধ	471	NGW1751528	ফটো উপলব্ধ
নাম : বার্ণা সেন স্বামীর নাম: রমনী সেন বাড়ির নং : n0112 বয়স : 47 লিঙ্গ : মহিলা			নাম : বিষ্ণু সেন পিতার নাম: হরিচরন সেন বাড়ির নং : n0057 বয়স : 59 লিঙ্গ : পুরুষ			নাম : শিখা সেন স্বামীর নাম: বিষ্ণু সেন বাড়ির নং : n0057 বয়স : 53 লিঙ্গ : মহিলা		
472	KZC2681385	ফটো উপলব্ধ	473	KZC2681401	ফটো উপলব্ধ	474	KZC2745933	ফটো উপলব্ধ
নাম : শিবু সেন পিতার নাম: রনজিত সেন বাড়ির নং : n0035 বয়স : 37 লিঙ্গ : পুরুষ			নাম : মৌসুমী রায়(সেন) স্বামীর নাম: সত্যজিৎ রায় বাড়ির নং : n0015 বয়স : 39 লিঙ্গ : মহিলা			নাম : অজয় সেন পিতার নাম: বিনয় সেন বাড়ির নং : n0060 বয়স : 37 লিঙ্গ : পুরুষ		
475	NGW1801695	ফটো উপলব্ধ	476	NGW2243988	ফটো উপলব্ধ	477	NGW1801794	ফটো উপলব্ধ
নাম : টুম্পা সেন স্বামীর নাম: পঙ্কজ সেন বাড়ির নং : n0110 বয়স : 32 লিঙ্গ : মহিলা			নাম : হীরা সেন পিতার নাম: বিজয় সেন বাড়ির নং : এন0171 বয়স : 26 লিঙ্গ : মহিলা			নাম : গৌরী সেন পিতার নাম: গোলক সেন বাড়ির নং : n0037 বয়স : 30 লিঙ্গ : মহিলা		
478	NGW2521888	ফটো উপলব্ধ	479	NGW2243871	ফটো উপলব্ধ	480	NGW2478394	ফটো উপলব্ধ
নাম : রুপা সেন স্বামীর নাম: অজয় সেন বাড়ির নং : n0050 বয়স : 53 লিঙ্গ : মহিলা			নাম : প্রিয়া সেন পিতার নাম: ভূপেন সেন বাড়ির নং : n0284 বয়স : 25 লিঙ্গ : মহিলা			নাম : ননী সেন স্বামীর নাম: পরিতোষ সেন বাড়ির নং : n0005 বয়স : 57 লিঙ্গ : মহিলা		



বিধানসভা নির্বাচনক্ষেত্রের নং, নাম : 17-জলপাইগুড়ি
ভাগ নং, নাম : 1-সেনপাড়া(আংশিক)এবং পূর্ত আবাসন এলাকা

481 নাম : নিলয় সেন মায়ের নাম: পার্বতী সেন বাড়ির নং : n0121 বয়স : 51 লিঙ্গ : পুরুষ	WB/03/020/039633 ফটো উপলব্ধ	482 নাম : সৌরদীপ ভূষণ চন্দ্র পিতার নাম: তারক ভূষণ চন্দ্র বাড়ির নং : n0004 বয়স : 28 লিঙ্গ : পুরুষ	NGW2022069 ফটো উপলব্ধ	483 নাম : তারক চন্দ্র পিতার নাম: ফনী চন্দ্র বাড়ির নং : n0004 বয়স : 58 লিঙ্গ : পুরুষ	WB/03/020/138189 ফটো উপলব্ধ
484 নাম : কাবেরী সেন স্বামীর নাম: চন্দন সেন বাড়ির নং : n0099 বয়স : 41 লিঙ্গ : মহিলা	NGW0405993 ফটো উপলব্ধ	485 নাম : মিঠু সেন পিতার নাম: বিমল চন্দ্র সেন বাড়ির নং : n0110 বয়স : 42 লিঙ্গ : পুরুষ	KZC2248656 ফটো উপলব্ধ	486 নাম : মানব সেন পিতার নাম: জীবন সেন বাড়ির নং : n0182 বয়স : 34 লিঙ্গ : পুরুষ	NGW1660679 ফটো উপলব্ধ
487 নাম : রত্না সেন স্বামীর নাম: অমর সেন বাড়ির নং : n0190 বয়স : 33 লিঙ্গ : মহিলা	NGW1801687 ফটো উপলব্ধ	488 নাম : সমীর সেন পিতার নাম: রোহিত সেন বাড়ির নং : n0002 বয়স : 54 লিঙ্গ : পুরুষ	WB/03/020/039050 ফটো উপলব্ধ	489 নাম : ননীবালা সেন স্বামীর নাম: অধীর সেন বাড়ির নং : n0034 বয়স : 66 লিঙ্গ : মহিলা	WB/03/020/039200 ফটো উপলব্ধ
490 নাম : সম্পা সেন পিতার নাম: অধীর সেন বাড়ির নং : n0034 বয়স : 40 লিঙ্গ : মহিলা	KZC2568574 ফটো উপলব্ধ	491 নাম : অজন্তা কর স্বামীর নাম: অর্নব কর বাড়ির নং : n0072 বয়স : 48 লিঙ্গ : মহিলা	KZC1286830 ফটো উপলব্ধ	492 নাম : তপতী সেন স্বামীর নাম: বীরেন্দ্রনাথ সেন বাড়ির নং : n0048 বয়স : 64 লিঙ্গ : মহিলা	NGW2767341 ফটো উপলব্ধ
493 নাম : বিমলেশ সেন পিতার নাম: বাবলু সেন বাড়ির নং : n0112 বয়স : 39 লিঙ্গ : পুরুষ	KZC2248672 ফটো উপলব্ধ	494 নাম : সুভাষ সেন পিতার নাম: রহিত সেন বাড়ির নং : n0112 বয়স : 45 লিঙ্গ : পুরুষ	KZC2248607 ফটো উপলব্ধ	495 নাম : পুরবী সেন স্বামীর নাম: সুবীর সেন বাড়ির নং : n0114 বয়স : 50 লিঙ্গ : মহিলা	KZC2500197 ফটো উপলব্ধ
496 নাম : দীপঙ্কর সেন পিতার নাম: অলঙ্ক সেন বাড়ির নং : n0030 বয়স : 48 লিঙ্গ : পুরুষ	NGW2526424 ফটো উপলব্ধ	497 নাম : হরিবিষ্ণু সেন পিতার নাম: বিলস চন্দ্র সেন বাড়ির নং : n0005 বয়স : 43 লিঙ্গ : পুরুষ	KZC2248383 ফটো উপলব্ধ	498 নাম : অলোক সেন পিতার নাম: দুলাল সেন বাড়ির নং : n0003 বয়স : 45 লিঙ্গ : পুরুষ	KZC2248615 ফটো উপলব্ধ
499 নাম : বিপ্রদীপ সেন পিতার নাম: বিষ্ণু পদ সেন বাড়ির নং : এন0008 বয়স : 22 লিঙ্গ : পুরুষ	NGW2748713 ফটো উপলব্ধ	500 নাম : সুবীর সেন পিতার নাম: রবীন্দ্রনাথ সেন বাড়ির নং : n0081 বয়স : 59 লিঙ্গ : পুরুষ	WB/03/020/039543 ফটো উপলব্ধ	501 নাম : শেফালী সেন স্বামীর নাম: বিষ্ণুপদ সেন বাড়ির নং : n0008 বয়স : 47 লিঙ্গ : মহিলা	KZC1387364 ফটো উপলব্ধ
502 নাম : দেবব্রত সেন পিতার নাম: করুনাকান্ত সেন বাড়ির নং : n0008 বয়স : 51 লিঙ্গ : পুরুষ	WB/03/020/039102 ফটো উপলব্ধ	503 নাম : মনোজ্ঞন সেন পিতার নাম: হরিশচন্দ্র সেন বাড়ির নং : n0015 বয়স : 70 লিঙ্গ : পুরুষ	KZC1286343 ফটো উপলব্ধ	504 নাম : লক্ষ্মী সেন পিতার নাম: বংশী সেন বাড়ির নং : n0025 বয়স : 56 লিঙ্গ : মহিলা	WB/03/020/039210 ফটো উপলব্ধ
505 নাম : পার্থ সেন পিতার নাম: গরুল সেন বাড়ির নং : n0028 বয়স : 47 লিঙ্গ : পুরুষ	KZC2248292 ফটো উপলব্ধ	506 নাম : কিয়ান সেন পিতার নাম: হরিচরন সেন বাড়ির নং : n0057 বয়স : 76 লিঙ্গ : মহিলা	KZC1353572 ফটো উপলব্ধ	507 নাম : সমীর সেন পিতার নাম: সুরেশ সেন বাড়ির নং : হাউস নং এন0114 বয়স : 53 লিঙ্গ : পুরুষ	NGW2793743 ফটো উপলব্ধ
508 নাম : মল্লিকা সেন স্বামীর নাম: হিমাংশু ভূষণ সেন বাড়ির নং : n0106 বয়স : 50 লিঙ্গ : মহিলা	NGW2533297 ফটো উপলব্ধ	509 নাম : মিলন সেন পিতার নাম: অনিমেশ সেন বাড়ির নং : n0273 বয়স : 27 লিঙ্গ : পুরুষ	NGW2164697 ফটো উপলব্ধ	510 নাম : প্রমিলা সেন স্বামীর নাম: হীরন চন্দ্র সেন বাড়ির নং : n0120 বয়স : 63 লিঙ্গ : মহিলা	NGW2896926 ফটো উপলব্ধ



বিধানসভা নির্বাচনক্ষেত্রের নং, নাম : 17-জলপাইগুড়ি
ভাগ নং, নাম : 1-সেনপাড়া(আংশিক)এবং পূর্ত আবাসন এলাকা

511	KZC1284975	নাম : সুজিত কুমার সেন পিতার নাম: হীরন চন্দ্র সেন বাড়ির নং : n0120 বয়স : 46 লিঙ্গ : পুরুষ	ফটো উপলব্ধ	512	KZC2248367	নাম : অভিজিৎ সেন পিতার নাম: বীরেন্দ্র নাথ সেন বাড়ির নং : n0048 বয়স : 41 লিঙ্গ : পুরুষ	ফটো উপলব্ধ	513	NGW2375103	নাম : কুমোদিনী সেন স্বামীর নাম: মঞ্জুল সেন বাড়ির নং : n0003 বয়স : 58 লিঙ্গ : মহিলা	ফটো উপলব্ধ
514	NGW1233899	নাম : নবেন্দু সেন পিতার নাম: কেশবচন্দ্র সেন বাড়ির নং : n0008 বয়স : 35 লিঙ্গ : পুরুষ	ফটো উপলব্ধ	515	KZC1285790	নাম : প্রবীর সেন পিতার নাম: রোহিত সেন বাড়ির নং : n0002 বয়স : 51 লিঙ্গ : পুরুষ	ফটো উপলব্ধ	516	NGW0405761	নাম : অর্পনা সেন পিতার নাম: ধীরাজ সেন বাড়ির নং : n0061 বয়স : 39 লিঙ্গ : মহিলা	ফটো উপলব্ধ
517	NGW2228708	নাম : শ্রাবনী সেন পিতার নাম: রনজিৎ সেন বাড়ির নং : n0113 বয়স : 26 লিঙ্গ : মহিলা	ফটো উপলব্ধ	518	WB/03/020/039608	নাম : বিজলী সেন স্বামীর নাম: পরিমল চন্দ্র সেন বাড়ির নং : n0005 বয়স : 51 লিঙ্গ : মহিলা	ফটো উপলব্ধ	519	NGW2383784	নাম : ক্ষণিকা সেন স্বামীর নাম: কেশব চন্দ্র সেন বাড়ির নং : n0008 বয়স : 59 লিঙ্গ : মহিলা	ফটো উপলব্ধ
520	WB/03/020/039508	নাম : বিষ্ণুপদ সেন পিতার নাম: করুনাকান্ত সেন বাড়ির নং : n0008 বয়স : 60 লিঙ্গ : পুরুষ	ফটো উপলব্ধ	521	NGW2387959	নাম : দিলীপ সেন পিতার নাম: জগদীশ চন্দ্র সেন বাড়ির নং : n0039 বয়স : 53 লিঙ্গ : পুরুষ	ফটো উপলব্ধ	522	WB/03/020/039212	নাম : মিনতী সেন স্বামীর নাম: ননী সেন বাড়ির নং : n0084 বয়স : 63 লিঙ্গ : মহিলা	ফটো উপলব্ধ
523	WB/03/020/039833	নাম : জয়ন্তী সেন স্বামীর নাম: গোকুল সেন বাড়ির নং : n0028 বয়স : 62 লিঙ্গ : মহিলা	ফটো উপলব্ধ	524	KZC2248409	নাম : অলোক সেন পিতার নাম: সঞ্জিব সেন বাড়ির নং : n0124 বয়স : 49 লিঙ্গ : পুরুষ	ফটো উপলব্ধ	525	WB/03/020/039514	নাম : ধ্রুবজ্যোতি সেন মায়ের নাম: পার্বতী সেন বাড়ির নং : n0121 বয়স : 58 লিঙ্গ : পুরুষ	ফটো উপলব্ধ
526	NGW2243814	নাম : বিশ্বদীপ সেন পিতার নাম: ধ্রুব জ্যোতি সেন বাড়ির নং : এন0121 বয়স : 26 লিঙ্গ : পুরুষ	ফটো উপলব্ধ	527	NGW2243848	নাম : দেবোত্তম সেন পিতার নাম: মন্টু সেন বাড়ির নং : এন0120 বয়স : 25 লিঙ্গ : পুরুষ	ফটো উপলব্ধ	528	NGW2627206	নাম : বিশাল সেন পিতার নাম: বিষ্ণু সেন বাড়ির নং : N0057 বয়স : 27 লিঙ্গ : পুরুষ	ফটো উপলব্ধ
529	NGW1660620	নাম : জয়ন্তী সেন স্বামীর নাম: মিতু সেন বাড়ির নং : n0110 বয়স : 35 লিঙ্গ : মহিলা	ফটো উপলব্ধ	530	NGW2874865	নাম : মানিক সেন পিতার নাম: জগদীশ চন্দ্র সেন বাড়ির নং : n0039 বয়স : 60 লিঙ্গ : পুরুষ	ফটো উপলব্ধ	531	NGW1287036	নাম : প্রতীমা অধিকারী (সেন) স্বামীর নাম: সজল সেন বাড়ির নং : n0025 বয়স : 37 লিঙ্গ : মহিলা	ফটো উপলব্ধ
532	WB/03/020/039716	নাম : সজল সেন পিতার নাম: বংশী সেন বাড়ির নং : n0025 বয়স : 50 লিঙ্গ : পুরুষ	ফটো উপলব্ধ	533	KZC2500106	নাম : অতসী সেন স্বামীর নাম: মানিক সেন মানিক সেন বাড়ির নং : n0039 বয়স : 53 লিঙ্গ : মহিলা	ফটো উপলব্ধ	534	NGW2533024	নাম : ভুবনমোহন সেন পিতার নাম: বৈকুণ্ঠনাথ সেন বাড়ির নং : n0106 বয়স : 87 লিঙ্গ : পুরুষ	ফটো উপলব্ধ
535	KZC1286145	নাম : বাপি সেন পিতার নাম: গোকুল সেন বাড়ির নং : n0028 বয়স : 49 লিঙ্গ : পুরুষ	ফটো উপলব্ধ	536	NGW2883007	নাম : লক্ষ্মী সেন স্বামীর নাম: মন্টু সেন বাড়ির নং : n0120 বয়স : 59 লিঙ্গ : মহিলা	ফটো উপলব্ধ	537	NGW1325950	নাম : অরুণ সেন পিতার নাম: বিনয় সেন বাড়ির নং : n0060 বয়স : 34 লিঙ্গ : পুরুষ	ফটো উপলব্ধ
538	KZC2745917	নাম : অভিজিৎ সেন পিতার নাম: নীরেন্দ্র নাথ সেন বাড়ির নং : n0120 বয়স : 36 লিঙ্গ : পুরুষ	ফটো উপলব্ধ	539	NGW2022234	নাম : গিটিন সেন পিতার নাম: গোলক সেন বাড়ির নং : n0037 বয়স : 29 লিঙ্গ : পুরুষ	ফটো উপলব্ধ	540	WB/03/020/039122	নাম : মঞ্জু সেন স্বামীর নাম: মনোতোষ সেন বাড়ির নং : n0119 বয়স : 56 লিঙ্গ : মহিলা	ফটো উপলব্ধ



541	WB/03/020/039423	ফটো উপলব্ধ	542	KZC2500213	ফটো উপলব্ধ	543	NGW2533339	ফটো উপলব্ধ
নাম : কৃষ্ণপদ সেন পিতার নাম: দীপেন সেন বাড়ির নং : n0001 বয়স : 50 লিঙ্গ : পুরুষ			নাম : পঙ্কজ সেন পিতার নাম: বিমল চন্দ্র সেন বাড়ির নং : n0110 বয়স : 39 লিঙ্গ : পুরুষ			নাম : সন্ধ্যা সেন স্বামীর নাম: ভুবন মোহন সেন বাড়ির নং : n0106 বয়স : 76 লিঙ্গ : মহিলা		
544	NGW2022275	ফটো উপলব্ধ	545	NGW2022150	ফটো উপলব্ধ	546	KZC1286079	ফটো উপলব্ধ
নাম : বিথীকা সেন(বসাক) স্বামীর নাম: বিকাশ সেন বাড়ির নং : n0060 বয়স : 38 লিঙ্গ : মহিলা			নাম : অরিজিৎ সেন পিতার নাম: ধ্রুব জ্যোতি সেন বাড়ির নং : n0121 বয়স : 28 লিঙ্গ : পুরুষ			নাম : মিনু সেন পিতার নাম: জগদীশ সেন বাড়ির নং : n0039 বয়স : 49 লিঙ্গ : পুরুষ		
547	NGW2521920	ফটো উপলব্ধ	548	NGW2532885	ফটো উপলব্ধ	549	NGW2383420	ফটো উপলব্ধ
নাম : অনন্ত কুমার সেন পিতার নাম: রবিকান্ত সেন বাড়ির নং : n0050 বয়স : 86 লিঙ্গ : পুরুষ			নাম : হিমাংশু ভূষণ সেন পিতার নাম: ভুবন মোহন সেন বাড়ির নং : n0106 বয়স : 56 লিঙ্গ : পুরুষ			নাম : মিনু সেন পিতার নাম: রমেশ চন্দ্র সেন বাড়ির নং : n0095 বয়স : 52 লিঙ্গ : মহিলা		
550	NGW2244754	ফটো উপলব্ধ	551	KZC2248284	ফটো উপলব্ধ	552	NGW1925908	ফটো উপলব্ধ
নাম : সোয়েতা সেন পিতার নাম: সুবীর সেন বাড়ির নং : এন0081 বয়স : 25 লিঙ্গ : মহিলা			নাম : পম্পা সেন স্বামীর নাম: বাপি সেন বাড়ির নং : n0028 বয়স : 43 লিঙ্গ : মহিলা			নাম : ভাস্কর সেন পিতার নাম: রনজিৎ সেন বাড়ির নং : n0113 বয়স : 29 লিঙ্গ : পুরুষ		
553	WB/03/020/039743	ফটো উপলব্ধ	554	ZMJ2046670	ফটো উপলব্ধ	555	WB/03/020/039182	ফটো উপলব্ধ
নাম : রনজিৎ সেন পিতার নাম: নীরঞ্জন সেন বাড়ির নং : n0113 বয়স : 52 লিঙ্গ : পুরুষ			নাম : মৌসুমী সেন স্বামীর নাম: উৎপল সেন বাড়ির নং : এন0061 বয়স : 27 লিঙ্গ : মহিলা			নাম : অমরেশ সেন পিতার নাম: জগদীশ চন্দ্র সেন বাড়ির নং : n0039 বয়স : 55 লিঙ্গ : পুরুষ		
556	WB/03/020/039797	ফটো উপলব্ধ	557	KZC2015162	ফটো উপলব্ধ	558	NGW2390615	ফটো উপলব্ধ
নাম : মুক্তি সেন পিতার নাম: সুবলচন্দ্র সেন বাড়ির নং : n0041 বয়স : 50 লিঙ্গ : মহিলা			নাম : চন্দন সেন পিতার নাম: মঙ্গল সেন বাড়ির নং : n0003 বয়স : 42 লিঙ্গ : পুরুষ			নাম : তপন সেন পিতার নাম: ললিত সেন বাড়ির নং : n0043 বয়স : 50 লিঙ্গ : পুরুষ		
559	NGW2022267	ফটো উপলব্ধ	560	NGW2022259	ফটো উপলব্ধ	561	WII1282284	ফটো উপলব্ধ
নাম : গৌরী সেন(দাস) স্বামীর নাম: নয়ন সেন বাড়ির নং : n0001 বয়স : 33 লিঙ্গ : মহিলা			নাম : দিগন্তি সেন রায় স্বামীর নাম: কার্তিক সেন বাড়ির নং : n0122 বয়স : 31 লিঙ্গ : মহিলা			নাম : অলিভিয়া সেন সরকার স্বামীর নাম: সুজীত কুমার সেন বাড়ির নং : এন0120 বয়স : 35 লিঙ্গ : মহিলা		
562	KZC2266708	ফটো উপলব্ধ	563	KZC2015329	ফটো উপলব্ধ	564	KZC2015311	ফটো উপলব্ধ
নাম : পারমিতা সেন (দাস গুপ্ত) স্বামীর নাম: অভিজিৎ সেন বাড়ির নং : n0232 বয়স : 42 লিঙ্গ : মহিলা			নাম : সুমিতা সেনগুপ্ত স্বামীর নাম: গৌতম সেনগুপ্ত বাড়ির নং : n0014 বয়স : 65 লিঙ্গ : মহিলা			নাম : গৌতম সেনগুপ্ত পিতার নাম: সুশীল সেনগুপ্ত বাড়ির নং : n0014 বয়স : 71 লিঙ্গ : পুরুষ		
565	NGW2646024	ফটো উপলব্ধ	566	KZC2745800	ফটো উপলব্ধ	567	NGW2233930	ফটো উপলব্ধ
নাম : তপন কুমার সেনগুপ্ত পিতার নাম: রঞ্জিৎ কুমার সেনগুপ্ত বাড়ির নং : এন0024 বয়স : 78 লিঙ্গ : পুরুষ			নাম : মৈনাক সেনগুপ্ত পিতার নাম: গৌতম সেনগুপ্ত বাড়ির নং : n0014 বয়স : 36 লিঙ্গ : পুরুষ			নাম : গ্র্থন সেনগুপ্ত পিতার নাম: গৌতম সেনগুপ্ত বাড়ির নং : n0224 বয়স : 26 লিঙ্গ : পুরুষ		
568	NGW2646032	ফটো উপলব্ধ	569	KZC2248466	ফটো উপলব্ধ	570	KZC1305226	ফটো উপলব্ধ
নাম : সন্ধ্যা সেনগুপ্ত স্বামীর নাম: তপন কুমার সেনগুপ্ত বাড়ির নং : এন0024 বয়স : 67 লিঙ্গ : মহিলা			নাম : শিলাদিত্য সেনগুপ্ত পিতার নাম: তপন কুমার সেনগুপ্ত বাড়ির নং : এন0024 বয়স : 40 লিঙ্গ : পুরুষ			নাম : অনিতা হালদার সরকার স্বামীর নাম: কেশব লাল হালদার বাড়ির নং : n0163 বয়স : 50 লিঙ্গ : মহিলা		



571 নাম : অগ্নিদীপ্ত হোড় পিতার নাম: তপন কুমার হোড় বাড়ির নং : N0076 বয়স : 25 লিঙ্গ : পুরুষ	NGW2243855 ফটো উপলব্ধ	572 নাম : কল্যাণী হোড় স্বামীর নাম: তপন হোড় বাড়ির নং : n0076 বয়স : 61 লিঙ্গ : মহিলা	WB/03/020/039808 ফটো উপলব্ধ	573 নাম : সন্দীপ্তা আগাস পিতার নাম: সন্দীপ আগাস বাড়ির নং : এন0077 বয়স : 20 লিঙ্গ : মহিলা	NGW2883114 ফটো উপলব্ধ
574 নাম : সায়নী সেন পিতার নাম: সমীর সেন বাড়ির নং : এন0002 বয়স : 22 লিঙ্গ : মহিলা	NGW2876621 ফটো উপলব্ধ	575 নাম : দেবাংশু সেন পিতার নাম: মানস কান্তি সেন বাড়ির নং : এন0095 বয়স : 21 লিঙ্গ : পুরুষ	NGW2908218 ফটো উপলব্ধ	576 নাম : শুভম সেন পিতার নাম: রমানি সেন বাড়ির নং : নং112 বয়স : 22 লিঙ্গ : পুরুষ	NGW2902542 ফটো উপলব্ধ
577 নাম : রিজা সিং পিতার নাম: বিক্রম সিং বাড়ির নং : 30/21/123 বয়স : 22 লিঙ্গ : মহিলা	NGW2902740 ফটো উপলব্ধ	578 নাম : মোনালিকা সেন পিতার নাম: চন্দন সেন বাড়ির নং : এন0099 বয়স : 22 লিঙ্গ : মহিলা	NGW2901213 ফটো উপলব্ধ	579 নাম : সৌগতো ব্যানার্জী পিতার নাম: রঞ্জন ব্যানার্জী বাড়ির নং : ওয়ার্ড নং 3 বয়স : 19 লিঙ্গ : পুরুষ	NGW2921138 ফটো উপলব্ধ

580 নাম : পিংকি বসাক পিতার নাম: প্রদীপ বসাক বাড়ির নং : এন0287 বয়স : 27 লিঙ্গ : মহিলা	NGW2867315 ফটো উপলব্ধ	581 নাম : অঙ্কিতা সেন মায়ের নাম: দোলা সেন বাড়ির নং : এন0002 বয়স : 21 লিঙ্গ : মহিলা	NGW2865855 ফটো উপলব্ধ	582 নাম : গৌতম সেনগুপ্ত পিতার নাম: রনজিৎ কুমার সেনগুপ্ত বাড়ির নং : n0224 বয়স : 64 লিঙ্গ : পুরুষ	NGW0465328 ফটো উপলব্ধ
583 নাম : সৌমিতা সেনগুপ্ত (রায়) স্বামীর নাম: গৌতম সেনগুপ্ত বাড়ির নং : n0225 বয়স : 54 লিঙ্গ : মহিলা	NGW1751346 ফটো উপলব্ধ	584 নাম : সনেকা বসাক স্বামীর নাম: শ্যামল বসাক বাড়ির নং : এন000 বয়স : 40 লিঙ্গ : মহিলা	MRK3353752 ফটো উপলব্ধ	585 নাম : শৌর্যদীপ্ত আগাস পিতার নাম: সন্দীপ আগাস বাড়ির নং : এন0077 বয়স : 27 লিঙ্গ : পুরুষ	NGW2270163 ফটো উপলব্ধ
586 নাম : সন্দীপ কুমার বস্তু পিতার নাম: বিজয় কুমার বস্তু বাড়ির নং : N00001 বয়স : 48 লিঙ্গ : পুরুষ	NGW2627362 ফটো উপলব্ধ	587 নাম : বেবি কর দাস স্বামীর নাম: রাজু দাস বাড়ির নং : 169 বয়স : 40 লিঙ্গ : মহিলা	NGW2627370 ফটো উপলব্ধ	588 নাম : অভীক কর্মকার পিতার নাম: অমিয় কর্মকার বাড়ির নং : n0238 বয়স : 28 লিঙ্গ : পুরুষ	NGW2022358 ফটো উপলব্ধ
589 নাম : অমিয় কর্মকার পিতার নাম: অনিল কর্মকার বাড়ির নং : N0238 বয়স : 64 লিঙ্গ : পুরুষ	KWK1247766 ফটো উপলব্ধ	590 নাম : সুখরঞ্জন চক্রবর্তী পিতার নাম: বীরেন্দ্র নাথ চক্রবর্তী বাড়ির নং : n0281 বয়স : 42 লিঙ্গ : পুরুষ	NGW2228740 ফটো উপলব্ধ	591 নাম : মাতি চক্রবর্তী পিতার নাম: সুখরঞ্জন চক্রবর্তী বাড়ির নং : এন0281 বয়স : 20 লিঙ্গ : মহিলা	NGW2871358 ফটো উপলব্ধ
592 নাম : শ্রীরেখা চক্রবর্তী স্বামীর নাম: শেখর চক্রবর্তী বাড়ির নং : n0168 বয়স : 65 লিঙ্গ : মহিলা	KZC1342997 ফটো উপলব্ধ	593 নাম : প্রিয়া চক্রবর্তী স্বামীর নাম: মিহির চক্রবর্তী বাড়ির নং : 281 বয়স : 25 লিঙ্গ : মহিলা	NGW2627412 ফটো উপলব্ধ	594 নাম : অয়নদীপ ভূষণ চন্দ পিতার নাম: তারক চন্দ বাড়ির নং : এন0004 বয়স : 24 লিঙ্গ : পুরুষ	NGW2676344 ফটো উপলব্ধ
595 নাম : লক্ষী বা পিতার নাম: দুঃখুনা বা বাড়ির নং : n0275 বয়স : 36 লিঙ্গ : মহিলা	ZMJ0080291 ফটো উপলব্ধ	596 নাম : মলিনা দাস স্বামীর নাম: সুকমল দাস বাড়ির নং : n0169 বয়স : 74 লিঙ্গ : মহিলা	KZC1344837 ফটো উপলব্ধ	597 নাম : পার্থপ্রতিম দাস পিতার নাম: সুকমল দাস বাড়ির নং : n0169 বয়স : 61 লিঙ্গ : পুরুষ	KZC1344829 ফটো উপলব্ধ
598 নাম : অসিত রঞ্জন দাস পিতার নাম: সুকমল দাস বাড়ির নং : n0169 বয়স : 59 লিঙ্গ : পুরুষ	NGW2089621 ফটো উপলব্ধ	599 নাম : তনয় দাস পিতার নাম: গণেশ দাস বাড়ির নং : 241 বয়স : 27 লিঙ্গ : মহিলা	NGW2627396 ফটো উপলব্ধ	600 নাম : সন্ধ্যা দাস স্বামীর নাম: গণেশ দাস বাড়ির নং : n0240 বয়স : 57 লিঙ্গ : মহিলা	WB/03/020/294795 ফটো উপলব্ধ
601 নাম : পঙ্কজ দাস পিতার নাম: সুকমল দাস বাড়ির নং : n0169 বয়স : 39 লিঙ্গ : পুরুষ	NGW1326487 ফটো উপলব্ধ	602 নাম : গনেশ দাস পিতার নাম: দেবেন দাস বাড়ির নং : n0241 বয়স : 67 লিঙ্গ : পুরুষ	WB/03/020/294744 ফটো উপলব্ধ	603 নাম : রাজু দাস পিতার নাম: সুকমল দাস বাড়ির নং : n0169 বয়স : 52 লিঙ্গ : পুরুষ	KZC1286848 ফটো উপলব্ধ
604 নাম : মিতালী কর চৌধুরী পিতার নাম: নির্মল কর চৌধুরী বাড়ির নং : এন0169 বয়স : 49 লিঙ্গ : মহিলা	WB/03/017/573261 ফটো উপলব্ধ	605 নাম : কনক প্রভা দে স্বামীর নাম: খোকন দে বাড়ির নং : N0106 বয়স : 28 লিঙ্গ : মহিলা	NGW2114684 ফটো উপলব্ধ	606 নাম : সিতেশ নন্দী পিতার নাম: শিতল চন্দ্র নন্দী বাড়ির নং : n0223 বয়স : 57 লিঙ্গ : পুরুষ	WB/03/020/039619 ফটো উপলব্ধ
607 নাম : শিতল চন্দ্র নন্দী পিতার নাম: আনন্দ নন্দী বাড়ির নং : n0222 বয়স : 81 লিঙ্গ : পুরুষ	WB/03/020/039207 ফটো উপলব্ধ	608 নাম : মুকেশ প্রসাদ পিতার নাম: রামনাথ প্রসাদ বাড়ির নং : n0247 বয়স : 42 লিঙ্গ : পুরুষ	NGW2228815 ফটো উপলব্ধ	609 নাম : প্রিয়ঙ্কা বস্তু স্বামীর নাম: সন্দীপ কুমার বস্তু বাড়ির নং : 01 বয়স : 38 লিঙ্গ : মহিলা	NGW2627487 ফটো উপলব্ধ

610	NGW2244747	ফটো উপলব্ধ	611	NGW2228724	ফটো উপলব্ধ	612	NGW2503241	ফটো উপলব্ধ
নাম : মেঘা ব্যানার্জী পিতার নাম: অশোক ব্যানার্জী বাড়ির নং : এন000 বয়স : 34 লিঙ্গ : মহিলা			নাম : প্রিয়ান্বিতা চক্রবর্তী পিতার নাম: সুখরঞ্জন চক্রবর্তী বাড়ির নং : n0255 বয়স : 28 লিঙ্গ : মহিলা			নাম : মিনতী বর্মন স্বামীর নাম: হরেন বর্মন বাড়ির নং : n0255 বয়স : 56 লিঙ্গ : মহিলা		
613	NGW2228732	ফটো উপলব্ধ	614	XEQ1201797	ফটো উপলব্ধ	615	NGW2114726	ফটো উপলব্ধ
নাম : মালতী চক্রবর্তী স্বামীর নাম: সুখ রঞ্জন চক্রবর্তী বাড়ির নং : n0255 বয়স : 42 লিঙ্গ : মহিলা			নাম : বর্নালিকা বর্মন (রায়) স্বামীর নাম: অতনু বর্মন বাড়ির নং : N0036 বয়স : 36 লিঙ্গ : মহিলা			নাম : সৌরভ বসু পিতার নাম: সঞ্জিব কুমার বসু বাড়ির নং : N0066 বয়স : 28 লিঙ্গ : পুরুষ		
616	NGW1429521	ফটো উপলব্ধ	617	NGW1286335	ফটো উপলব্ধ	618	MRK3261567	ফটো উপলব্ধ
নাম : শুভম বসু পিতার নাম: সঞ্জীব কুমার বসু বাড়ির নং : আংশিক বয়স : 34 লিঙ্গ : পুরুষ			নাম : কনিকা বসাক (রায়) স্বামীর নাম: নরেশ বসাক বাড়ির নং : এন0023 বয়স : 37 লিঙ্গ : মহিলা			নাম : শ্যামল বসাক পিতার নাম: প্রদীপ বসাক বাড়ির নং : এন000 বয়স : 48 লিঙ্গ : পুরুষ		
619	NGW2718773	ফটো উপলব্ধ	620	KZC2566230	ফটো উপলব্ধ	621	NGW2897247	ফটো উপলব্ধ
নাম : সুমন বসাক পিতার নাম: শ্যামল বসাক বাড়ির নং : এন0287 বয়স : 23 লিঙ্গ : পুরুষ			নাম : খুকি বসাক স্বামীর নাম: ভবেন বসাক বাড়ির নং : এন0023 বয়স : 61 লিঙ্গ : মহিলা			নাম : অজিতা বসাক স্বামীর নাম: লেট সন্তোষ কুমার বসাক বাড়ির নং : n0260 বয়স : 65 লিঙ্গ : মহিলা		
622	ZMJ1404409	ফটো উপলব্ধ	623	NGW2022341	ফটো উপলব্ধ	624	GML0254078	ফটো উপলব্ধ
নাম : কোয়েল বসাক পিতার নাম: গৌতম বসাক বাড়ির নং : এন0029 বয়স : 33 লিঙ্গ : মহিলা			নাম : কৌশল কুমার বাসফোর পিতার নাম: মোহন বাসফোর বাড়ির নং : n0237 বয়স : 53 লিঙ্গ : পুরুষ			নাম : অঞ্জলি বাসফোর পিতার নাম: সুরজ বাসফোর বাড়ির নং : এন0251 বয়স : 31 লিঙ্গ : মহিলা		
625	NGW2750578	ফটো উপলব্ধ	626	MRK2800886	ফটো উপলব্ধ	627	MTM1874411	ফটো উপলব্ধ
নাম : ভরত সিং পিতার নাম: মুন্না সিং বাড়ির নং : এন0103 বয়স : 26 লিঙ্গ : পুরুষ			নাম : ময়না বিশ্বাস স্বামীর নাম: স্বপন কুমার বিশ্বাস বাড়ির নং : n0194 বয়স : 44 লিঙ্গ : মহিলা			নাম : স্বপন কুমার বিশ্বাস পিতার নাম: সুধীর কুমার বিশ্বাস বাড়ির নং : n0195 বয়স : 50 লিঙ্গ : পুরুষ		
628	NGW2627297	ফটো উপলব্ধ	629	NGW2228773	ফটো উপলব্ধ	630	TTV1740844	ফটো উপলব্ধ
নাম : সুনীত্রা ভৌমিক পিতার নাম: শান্তনু ভৌমিক বাড়ির নং : 23 বয়স : 27 লিঙ্গ : মহিলা			নাম : শ্রেয়সী ভৌমিক পিতার নাম: প্রমিত ভৌমিক বাড়ির নং : n0012 বয়স : 28 লিঙ্গ : মহিলা			নাম : তানিয়া মজুমদার নস্কর স্বামীর নাম: অর্পণ নস্কর বাড়ির নং : n0280 বয়স : 41 লিঙ্গ : মহিলা		
631	NGW2270155	ফটো উপলব্ধ	632	TJR1612084	ফটো উপলব্ধ	633	NGW2743086	ফটো উপলব্ধ
নাম : লক্ষ্মী কুমারী মন্ডল স্বামীর নাম: দেব প্রসাদ মন্ডল বাড়ির নং : এন0089 বয়স : 41 লিঙ্গ : মহিলা			নাম : অপর্ণা মাহাতো(সেন) স্বামীর নাম: রঞ্জিত কুমার মাহাতো বাড়ির নং : এন0034 বয়স : 42 লিঙ্গ : মহিলা			নাম : সয়ানা সেন পিতার নাম: প্রকাশ সেন বাড়ির নং : এন0034 বয়স : 22 লিঙ্গ : মহিলা		
634	NGW2627263	ফটো উপলব্ধ	635	NGW2114718	ফটো উপলব্ধ	636	NGW2114700	ফটো উপলব্ধ
নাম : অনিরুদ্ধ মৈত্র পিতার নাম: অমিতাভ মৈত্র বাড়ির নং : 64 বয়স : 27 লিঙ্গ : পুরুষ			নাম : উমা রজক পিতার নাম: মনোজ রজক বাড়ির নং : N0088 বয়স : 27 লিঙ্গ : মহিলা			নাম : সুস্মিতা রজক পিতার নাম: লক্ষ্মী রজক বাড়ির নং : N0088 বয়স : 27 লিঙ্গ : মহিলা		
637	KZC2250215	ফটো উপলব্ধ	638	XEQ0709444	ফটো উপলব্ধ	639	NEV1166552	ফটো উপলব্ধ
নাম : বিজয়তা রাই পিতার নাম: নির্মল কুমার রাই বাড়ির নং : n0176 বয়স : 42 লিঙ্গ : মহিলা			নাম : পিংকি রায় স্বামীর নাম: পিন্টু রায় বাড়ির নং : n0282 বয়স : 37 লিঙ্গ : মহিলা			নাম : রিনা সেন পিতার নাম: দ্বিজেন সেন বাড়ির নং : এন0119 বয়স : 34 লিঙ্গ : মহিলা		

640	MFW2858744	নাম : রোহিত কুমের রায় পিতার নাম : উদয় রায় বাড়ির নং : এন0198 বয়স : 37 লিঙ্গ : পুরুষ	ফটো উপলব্ধ	641	NGW2114734	নাম : বাঞ্ছা রায় পিতার নাম : পিন্টু রায় বাড়ির নং : N0239 বয়স : 31 লিঙ্গ : পুরুষ	ফটো উপলব্ধ	642	AXK1629542	নাম : পিংকি রায় স্বামীর নাম : বিজয় কুমার রায় বাড়ির নং : n0278 বয়স : 31 লিঙ্গ : মহিলা	ফটো উপলব্ধ
643	NGW2793784	নাম : স্নেহা রায় পিতার নাম : গৌতম রায় বাড়ির নং : সেনপাড়া বয়স : 21 লিঙ্গ : মহিলা	ফটো উপলব্ধ	644	WB/03/020/195727	নাম : পৌতম রায় পিতার নাম : ধীরেন্দ্রনাথ রায় বাড়ির নং : n0196 বয়স : 62 লিঙ্গ : পুরুষ	ফটো উপলব্ধ	645	NGW2760015	নাম : বিজিতা রায় স্বামীর নাম : উদয় রায় বাড়ির নং : এন0198 বয়স : 56 লিঙ্গ : মহিলা	ফটো উপলব্ধ
646	WB/03/001/420019	নাম : গীতা রায় (সেন) স্বামীর নাম : গৌতম রায় বাড়ির নং : n0197 বয়স : 56 লিঙ্গ : মহিলা	ফটো উপলব্ধ	647	NGW1660760	নাম : ববি সরকার স্বামীর নাম : মুনালকান্তি সরকার বাড়ির নং : n0185 বয়স : 50 লিঙ্গ : মহিলা	ফটো উপলব্ধ	648	NGW2676328	নাম : ঋতজা সিনহা পিতার নাম : উমা শঙ্কর সিনহা বাড়ির নং : এন0123 বয়স : 23 লিঙ্গ : মহিলা	ফটো উপলব্ধ
649	NGW2627321	নাম : বের্নালি সেন পিতার নাম : অভুল সেন বাড়ির নং : 60 বয়স : 28 লিঙ্গ : মহিলা	ফটো উপলব্ধ	650	KZC1285105	নাম : কাঞ্চন সেন পিতার নাম : নারায়ন সেন বাড়ির নং : n0172 বয়স : 46 লিঙ্গ : পুরুষ	ফটো উপলব্ধ	651	MRK2609303	নাম : চিনু সেন স্বামীর নাম : বিজয় চন্দ্র সেন বাড়ির নং : n0193 বয়স : 46 লিঙ্গ : মহিলা	ফটো উপলব্ধ
652	NGW2228765	নাম : জবা সেন স্বামীর নাম : প্রবীর সেন বাড়ির নং : n0002 বয়স : 35 লিঙ্গ : মহিলা	ফটো উপলব্ধ	653	NGW2228799	নাম : শান্তনা সেন পিতার নাম : সঞ্জীব সেন বাড়ির নং : n0046 বয়স : 28 লিঙ্গ : মহিলা	ফটো উপলব্ধ	654	NGW1660737	নাম : অরুণ সেন পিতার নাম : দিলীপ সেন বাড়ির নং : n0171 বয়স : 33 লিঙ্গ : পুরুষ	ফটো উপলব্ধ
655	NGW1460294	নাম : টুম্পা সেন স্বামীর নাম : দিব্যেন্দু সেন বাড়ির নং : N0170 বয়স : 37 লিঙ্গ : মহিলা	ফটো উপলব্ধ	656	MRK3226818	নাম : যুথিকা সেন স্বামীর নাম : প্রশান্ত সেন বাড়ির নং : এন0118 বয়স : 37 লিঙ্গ : মহিলা	ফটো উপলব্ধ	657	KZC2746204	নাম : ময়না সেন স্বামীর নাম : বিমল সেন বাড়ির নং : n0171 বয়স : 53 লিঙ্গ : মহিলা	ফটো উপলব্ধ
658	KZC2569804	নাম : কল্যানী সেন স্বামীর নাম : বিপুল সেন বাড়ির নং : n0171 বয়স : 38 লিঙ্গ : মহিলা	ফটো উপলব্ধ	659	NEV2152056	নাম : পম্পি সেন স্বামীর নাম : রঞ্জন সেন বাড়ির নং : এন00110 বয়স : 27 লিঙ্গ : মহিলা	ফটো উপলব্ধ	660	NGW2022317	নাম : জয়দীপ সেন পিতার নাম : বিমল সেন বাড়ির নং : n0171 বয়স : 28 লিঙ্গ : পুরুষ	ফটো উপলব্ধ
661	NGW2676534	নাম : অঙ্কিতা সেন পিতার নাম : অশোক সেন বাড়ির নং : এন050 বয়স : 24 লিঙ্গ : মহিলা	ফটো উপলব্ধ	662	WB/03/020/042471	নাম : বিমল সেন পিতার নাম : জগন্নাথ সেন বাড়ির নং : n0171 বয়স : 59 লিঙ্গ : পুরুষ	ফটো উপলব্ধ	663	WB/03/020/042084	নাম : গায়ত্রী সেন স্বামীর নাম : তরনী সেন বাড়ির নং : n0170 বয়স : 66 লিঙ্গ : মহিলা	ফটো উপলব্ধ
664	KZC2250256	নাম : বিপুল সেন পিতার নাম : জগন্নাথ সেন বাড়ির নং : n0171 বয়স : 51 লিঙ্গ : পুরুষ	ফটো উপলব্ধ	665	NGW2415339	নাম : সুমিত্রা সেন স্বামীর নাম : দিলীপ সেন বাড়ির নং : n0171 বয়স : 52 লিঙ্গ : মহিলা	ফটো উপলব্ধ	666	SKW2082006	নাম : অনিতা সেন স্বামীর নাম : তপন কুমার সেন বাড়ির নং : n0276 বয়স : 43 লিঙ্গ : মহিলা	ফটো উপলব্ধ
667	NGW2114692	নাম : ষষ্টি সেন পিতার নাম : বিজয় সেন বাড়ির নং : N0097 বয়স : 28 লিঙ্গ : পুরুষ	ফটো উপলব্ধ	668	NGW2228757	নাম : জয়দীপ সেন পিতার নাম : প্রান কৃষ্ণ সেন বাড়ির নং : n0038 বয়স : 26 লিঙ্গ : পুরুষ	ফটো উপলব্ধ	669	KZC1285410	নাম : দিব্যেন্দু সেন পিতার নাম : তরনী সেন বাড়ির নং : n0170 বয়স : 51 লিঙ্গ : পুরুষ	ফটো উপলব্ধ

670	KZC2250264	নাম : মনিকা সেন স্বামীর নাম: বিজয় সেন বাড়ির নং : n0171 বয়স : 52 লিঙ্গ : মহিলা	ফটো উপলব্ধ	671	NGW1660745	নাম : কল্যান সেন পিতার নাম: বিজয় সেন বাড়ির নং : n0171 বয়স : 33 লিঙ্গ : পুরুষ	ফটো উপলব্ধ	672	JLG3413465	নাম : ছায়া সেন স্বামীর নাম: দীপঙ্কর সেন বাড়ির নং : n0172 বয়স : 41 লিঙ্গ : মহিলা	ফটো উপলব্ধ
673	NGW2676393	নাম : প্রলয় সেন পিতার নাম: ভূপেন সেন বাড়ির নং : এন0124 বয়স : 23 লিঙ্গ : পুরুষ	ফটো উপলব্ধ	674	NGW2022333	নাম : সোমা রাউত পিতার নাম: ব্রীজ কিশোর রাউত বাড়ির নং : n0172 বয়স : 28 লিঙ্গ : মহিলা	ফটো উপলব্ধ	675	WB/03/020/042427	নাম : দিলীপ সেন পিতার নাম: তালুক সেন বাড়ির নং : n0171 বয়স : 55 লিঙ্গ : পুরুষ	ফটো উপলব্ধ
676	WB/03/020/042261	নাম : দীপঙ্কর সেন পিতার নাম: নারায়ন সেন বাড়ির নং : n0172 বয়স : 50 লিঙ্গ : পুরুষ	ফটো উপলব্ধ	677	ZMJ1245026	নাম : পৌরী সেন স্বামীর নাম: প্রদীপ কুমার সেন বাড়ির নং : n0277 বয়স : 35 লিঙ্গ : মহিলা	ফটো উপলব্ধ	678	KZC2250272	নাম : শুভেন্দু সেন পিতার নাম: তরনীমোহন সেন বাড়ির নং : n0170 বয়স : 47 লিঙ্গ : পুরুষ	ফটো উপলব্ধ
679	NGW2228781	নাম : কাজল সেন পিতার নাম: বিজয় সেন বাড়ির নং : n0097 বয়স : 26 লিঙ্গ : মহিলা	ফটো উপলব্ধ	680	NGW1534759	নাম : মৌসুমী সেন মন্ডল স্বামীর নাম: কুশান সেন বাড়ির নং : N0008 বয়স : 32 লিঙ্গ : মহিলা	ফটো উপলব্ধ	Q 681	NGW2676435	নাম : লক্ষ্মী সেন সিং স্বামীর নাম: যশি সেন বাড়ির নং : এন0097 বয়স : 26 লিঙ্গ : মহিলা	ফটো উপলব্ধ
682	NGW1801828	নাম : সুস্মিতা সেন(দাস) স্বামীর নাম: কাঞ্চন সেন বাড়ির নং : n0226 বয়স : 36 লিঙ্গ : মহিলা	ফটো উপলব্ধ	683	NGW1287077	নাম : অনন্যা হোর (নন্দী) পিতার নাম: তপন কুমার হোড় বাড়ির নং : সেন পাড়া বয়স : 36 লিঙ্গ : মহিলা	ফটো উপলব্ধ	684	ZMJ1711506	নাম : বনশ্রী ভৌমিক পিতার নাম: বিশ্বজিৎ ভৌমিক বাড়ির নং : এন0051 বয়স : 30 লিঙ্গ : মহিলা	ফটো উপলব্ধ
685	KZC2508786	নাম : মালা সিং স্বামীর নাম: শম্ভু কুমার সিং বাড়ির নং : এন0103 বয়স : 51 লিঙ্গ : মহিলা	ফটো উপলব্ধ	686	ZMJ1886811	নাম : শ্রেয়শী ভৌমিক পিতার নাম: সজল ভৌমিক বাড়ির নং : এন0143 বয়স : 34 লিঙ্গ : মহিলা	ফটো উপলব্ধ	687	NGW1762228	নাম : কুমার শুভঙ্কর নারায়ন পিতার নাম: কুমার উৎপল নারায়ন বাড়ির নং : সেন পাড়া বয়স : 31 লিঙ্গ : পুরুষ	ফটো উপলব্ধ
688	NGW2332138	নাম : কুমারউৎপল নারায়ন পিতার নাম: পুলিন্দ্র নারায়ন বাড়ির নং : সেন পাড়া বয়স : 69 লিঙ্গ : পুরুষ	ফটো উপলব্ধ	689	NGW1898592	নাম : কুমার মুণ্ডায় নারায়ন পিতার নাম: কুমার উৎপল নারায়ন বাড়ির নং : সেন পাড়া বয়স : 29 লিঙ্গ : পুরুষ	ফটো উপলব্ধ	690	NGW2332146	নাম : ভারতী নারায়ন স্বামীর নাম: কুমার উৎপল নারায়ন বাড়ির নং : সেন পাড়া বয়স : 50 লিঙ্গ : মহিলা	ফটো উপলব্ধ





691	1	NGW2944668
নাম : অরিন্দম সেন পিতার নাম: অশোক সেন বাড়ির নং : এন0050 বয়স : 18 লিঙ্গ : পুরুষ		ফটো উপলব্ধ

নির্বাচক সংখ্যার সারসংক্ষেপ :

A) নির্বাচকের সংখ্যা :

	নির্বাচক তালিকার প্রকৃতি	নির্বাচক তালিকার পরিচিতি :	নির্বাচকের সংখ্যা :				
			পুরুষ	মহিলা	তৃতীয় লিঙ্গ	মোট	
I	মূল তালিকা	মূল তালিকা	বিশেষ নিবিড় সংশোধন ২০২৬ এর চূড়ান্ত ভোটার তালিকার সহিত 06-04-2026 তারিখ অবধি সংশোধিত নির্বাচক তালিকা	329	361	0	690
II	1- সংযোজন তালিকা	সংযোজনী 1	বিশেষ সংক্ষিপ্ত সংশোধন 2026	0	0	0	0
		সংযোজনী 2	ধারাবাহিক সংশোধন 2026	1	0	0	1
		মোট		1	0	0	1
III	2- বিয়োজন তালিকা	সংযোজনী 1	বিশেষ সংক্ষিপ্ত সংশোধন 2026	2	3	0	5
		সংযোজনী 2	ধারাবাহিক সংশোধন 2026	0	0	0	0
		মোট		2	3	0	5
IV	'লিঙ্গ ক্ষেত্রের' পরিবর্তনের কারণে পার্থক্য			0	0	0	0
V	বিচারপ্রক্রিয়ার অধীনস্থ			0	0	0	0
VI	বিচার বিভাগীয় আধিকারিক কর্তৃক বিচারপূর্বক নিষ্পত্তির পর বিয়োজিত			0	1	0	1
নির্বাচকের মোট সংখ্যা (I+II-III+IV-V-VI)				328	357	0	685

B) ক্রটি সংশোধনের সংখ্যা :

নির্বাচক তালিকার প্রকৃতি	নির্বাচক তালিকার পরিচিতি :	ক্রটি সংশোধনের সংখ্যা :
সংযোজনী 1	বিশেষ সংক্ষিপ্ত সংশোধন 2026	0
সংযোজনী 2	ধারাবাহিক সংশোধন 2026	0
	মোট	0

নির্বাচক নিবন্ধন আধিকারিকের স্বাক্ষর

E-মৃত, S-স্থানান্তরিত, R-একাধিকবার অন্তর্ভুক্ত, M-নিখোঁজ, Q-যোগ্য নহে