

নির্বাচক তালিকা 2026 S25 পশ্চিমবঙ্গ



বিধানসভা নির্বাচনক্ষেত্রের নং, নাম ও সংরক্ষণের স্থিতি : 170 - হাওড়া উত্তর (সাধারণ)		অংশ নং : 186																			
বিধানসভা নির্বাচনক্ষেত্রটি যে লোকসভা নির্বাচনক্ষেত্রের / ক্ষেত্রসমূহের অন্তর্ভুক্ত তার নং, নাম ও সংরক্ষণ স্থিতি : 25 - হাওড়া (সাধারণ)																					
1. সংশোধনের পূর্ণ বিবরণ																					
সংশোধনের বৎসর :	2026	নির্বাচক তালিকার পরিচিতি :																			
ভিত্তি তারিখ :	01-01-2026	বিশেষ নিবিড় সংশোধন ২০২৬ এর চূড়ান্ত ভোটার তালিকার সহিত 09-04-2026 তারিখ অবধি সংশোধিত নির্বাচক তালিকা																			
সংশোধনের প্রকৃতি :	ধারাবাহিক সংশোধন 2026																				
প্রকাশনার তারিখ :	09-04-2026																				
2. অংশ ও নির্বাচনী এলাকার পূর্ণ বিবরণ :																					
অংশের ভাগ নং ও নাম :																					
1-পিলখানা 2য় বাই লেন (20/1-44)		<table style="width: 100%; border-collapse: collapse;"> <tr> <td style="width: 50%;">প্রধান শহর/গ্রাম</td> <td style="width: 50%;">: হাওড়া মিউঃ কর্পোঃ</td> </tr> <tr> <td>ওয়ার্ড</td> <td>: 015</td> </tr> <tr> <td>থানা</td> <td>: গোলাবাড়ী</td> </tr> <tr> <td>গ্রাম পঞ্চগয়েত</td> <td>:</td> </tr> <tr> <td>ব্লক</td> <td>:</td> </tr> <tr> <td>মহকুমা</td> <td>: হাওড়া সদর</td> </tr> <tr> <td>জেলা</td> <td>: হাওড়া</td> </tr> <tr> <td>পিন</td> <td>: 711101</td> </tr> </table>				প্রধান শহর/গ্রাম	: হাওড়া মিউঃ কর্পোঃ	ওয়ার্ড	: 015	থানা	: গোলাবাড়ী	গ্রাম পঞ্চগয়েত	:	ব্লক	:	মহকুমা	: হাওড়া সদর	জেলা	: হাওড়া	পিন	: 711101
প্রধান শহর/গ্রাম	: হাওড়া মিউঃ কর্পোঃ																				
ওয়ার্ড	: 015																				
থানা	: গোলাবাড়ী																				
গ্রাম পঞ্চগয়েত	:																				
ব্লক	:																				
মহকুমা	: হাওড়া সদর																				
জেলা	: হাওড়া																				
পিন	: 711101																				
3. ভোট গ্রহন কেন্দ্রের পূর্ণ বিবরণ :																					
ভোট গ্রহন কেন্দ্রের নং, নাম :		ভোট গ্রহন কেন্দ্রের শ্রেণী :		শহরাঞ্চল																	
186 - হাফিজ আবদুল্লা ফতী প্রাইমারি স্কুল		এই অংশে সহায়ক ভোটগ্রহন কেন্দ্রের সংখ্যা		0																	
ভোট গ্রহন কেন্দ্রের ঠিকানা :		:																			
হাফিজ আবদুল্লা ফতী প্রাইমারি স্কুল, 10 নং ফকির বাগন লেন হাওড়া																					
4. নির্বাচকের সংখ্যা :																					
প্রথম ক্রমিক নং	শেষ ক্রমিক নং	মোট সংখ্যা																			
		পুরুষ	মহিলা	তৃতীয় লিঙ্গ	মোট																
1	839	390	280	0	670																

নির্বাচক নিবন্ধন আধিকারিকের স্বাক্ষর



Nazri Naksha

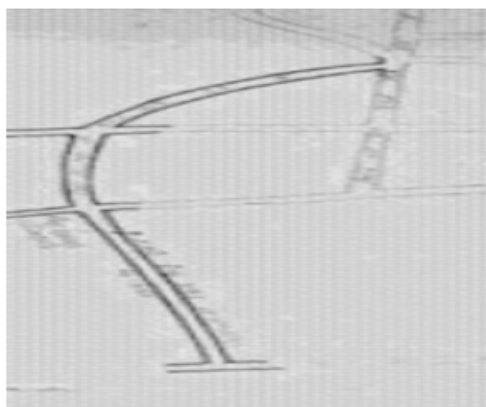

Google Map View



Polling Station Building Front View



Polling Station Front View



Cad View

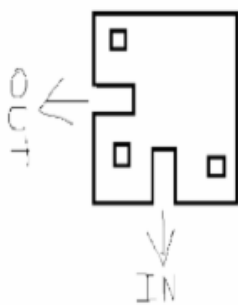

Key MAP View





বিধানসভা নির্বাচনকর্তৃক নং, নাম : 170-হাওড়া উত্তর
ভাগ নং, নাম : 1-পিলখানা 2য় বাই লেন (20/1-44)

1 নাম : রোশন কুমার পিতার নাম : বরেন্দ্র দেব বাড়ির নং : 04/45 বয়স : 29 লিঙ্গ : পুরুষ	WBE1819986 ফটো উপলব্ধ	2 নাম : সোফিয়া নূর স্বামীর নাম : মহম্মাদ ইরফান বাড়ির নং : 10 বয়স : 29 লিঙ্গ : মহিলা	WBE2218568 ফটো উপলব্ধ	3 নাম : সাকলানি হাশমি পিতার নাম : শরাফত হাশমি বাড়ির নং : 15 বয়স : 27 লিঙ্গ : পুরুষ	WBE2313484 ফটো উপলব্ধ
Q 4 নাম : উমেশ সিং পিতার নাম : অম্বিকা সিং বাড়ির নং : 15 বয়স : 53 লিঙ্গ : পুরুষ	WBE1754738 ফটো উপলব্ধ	5 নাম : সাগির আনসারি পিতার নাম : জামালুদ্দিন আনসারি বাড়ির নং : 17 বয়স : 46 লিঙ্গ : পুরুষ	WBE2095131 ফটো উপলব্ধ	6 নাম : সিতারা বেগম স্বামীর নাম : মহম্মাদ শাহিদ খান বাড়ির নং : 17/1 বয়স : 23 লিঙ্গ : মহিলা	WBE0971788 ফটো উপলব্ধ
7 নাম : গণেশ সিংহ পিতার নাম : বিশুনাথ সিংহ বাড়ির নং : 17বী বয়স : 75 লিঙ্গ : পুরুষ	WBE2312940 ফটো উপলব্ধ	8 নাম : তারাদেবী পাসোয়ান স্বামীর নাম : মোহন পাসোয়ান বাড়ির নং : 18 বয়স : 60 লিঙ্গ : মহিলা	CHX3734530 ফটো উপলব্ধ	9 নাম : মোহন পাসোয়ান পিতার নাম : মসুদন পাসোয়ান বাড়ির নং : 18 বয়স : 61 লিঙ্গ : পুরুষ	CHX3734506 ফটো উপলব্ধ
10 নাম : চন্দ্রেশ কুমার পাশোয়ান পিতার নাম : মোহন পাশোয়ান বাড়ির নং : 18 বয়স : 36 লিঙ্গ : পুরুষ	WBE0971184 ফটো উপলব্ধ	11 নাম : মনুজ কুমার পাশোয়ান পিতার নাম : মোহন পাশোয়ান বাড়ির নং : 18 বয়স : 32 লিঙ্গ : পুরুষ	WBE1599463 ফটো উপলব্ধ	12 নাম : নীরজ কুমার পটওয়ার মায়ের নাম : শান্তি দেবী পটওয়ার বাড়ির নং : 18 বয়স : 28 লিঙ্গ : পুরুষ	WBE2312841 ফটো উপলব্ধ
13 নাম : লটন সাহু পিতার নাম : ভগবত সাহু বাড়ির নং : 18 বয়স : 64 লিঙ্গ : পুরুষ	WBE1171727 ফটো উপলব্ধ	Q 14 নাম : মঞ্জু সাহু স্বামীর নাম : লটন সাহু বাড়ির নং : 18 বয়স : 58 লিঙ্গ : মহিলা	WBE1171735 ফটো উপলব্ধ	15 নাম : সুধা সিং পিতার নাম : ব্রিজ কিশোর সিং বাড়ির নং : 18 বয়স : 50 লিঙ্গ : মহিলা	WBE2098705 ফটো উপলব্ধ
16 নাম : বিনোদ রজক পিতার নাম : বৈজু রজক বাড়ির নং : 18/2 বয়স : 53 লিঙ্গ : পুরুষ	CHX3734738 ফটো উপলব্ধ	17 নাম : অঞ্জু রজক স্বামীর নাম : বিনোদ রজক বাড়ির নং : 18/2 বয়স : 50 লিঙ্গ : মহিলা	CHX3734662 ফটো উপলব্ধ	18 নাম : বিবেক রজক পিতার নাম : বিনোদ রজক বাড়ির নং : 18/2 বয়স : 23 লিঙ্গ : পুরুষ	WBE2374544 ফটো উপলব্ধ
19 নাম : মুনী দেবী স্বামীর নাম : কপিল গোস্বামী বাড়ির নং : 20 বয়স : 51 লিঙ্গ : মহিলা	WBE0971432 ফটো উপলব্ধ	20 নাম : মহেন্দ্র গোস্বামী পিতার নাম : কিশান গোস্বামী বাড়ির নং : 20 বয়স : 63 লিঙ্গ : পুরুষ	WBE1474287 ফটো উপলব্ধ	21 নাম : বিশ্বনাথ গোস্বামী পিতার নাম : ভোলা গোস্বামী বাড়ির নং : 20 বয়স : 58 লিঙ্গ : পুরুষ	WBE2312866 ফটো উপলব্ধ
22 নাম : মুকেশ কুমার গোস্বামী পিতার নাম : মহেন্দ্র গোস্বামী বাড়ির নং : 20 বয়স : 34 লিঙ্গ : পুরুষ	WBE1237981 ফটো উপলব্ধ	23 নাম : নিতু তিওয়ারি স্বামীর নাম : উমেশ তিওয়ারি বাড়ির নং : 20 বয়স : 41 লিঙ্গ : মহিলা	WBE2219160 ফটো উপলব্ধ	Q 24 নাম : রীতা দেবী স্বামীর নাম : সুদেব প্রসাদ বাড়ির নং : 20/1 বয়স : 47 লিঙ্গ : মহিলা	WBE0971721 ফটো উপলব্ধ
25 নাম : বিন্দা কুমারী স্বামীর নাম : রামজী যাদব বাড়ির নং : 20/1 বয়স : 38 লিঙ্গ : মহিলা	WBE1819572 ফটো উপলব্ধ	26 নাম : নিতেশ কুমার পিতার নাম : রাম আধীন বাড়ির নং : 20/1 বয়স : 35 লিঙ্গ : পুরুষ	WBE1819762 ফটো উপলব্ধ	27 নাম : নিতিন কুমার পিতার নাম : রাম আধীন বাড়ির নং : 20/1 বয়স : 23 লিঙ্গ : পুরুষ	WBE2050300 ফটো উপলব্ধ
28 নাম : অক্ষিত খারওয়ার পিতার নাম : রণজীত খারওয়ার বাড়ির নং : 20/1 বয়স : 26 লিঙ্গ : পুরুষ	WBE2098218 ফটো উপলব্ধ	29 নাম : পুতুল দেবী স্বামীর নাম : শৈলেন্দ্র শাহ বাড়ির নং : 30/2 বয়স : 27 লিঙ্গ : মহিলা	WBE2440386 ফটো উপলব্ধ	30 নাম : শালু কুমার পিতার নাম : অরবিন্দ কুমার বাড়ির নং : 20/1 বয়স : 23 লিঙ্গ : মহিলা	WBE2372472 ফটো উপলব্ধ



31 নাম : রেখা গুপ্তা স্বামীর নাম: বীরেন্দ্র গুপ্তা বাড়ির নং : 20/1 বয়স : 55 লিঙ্গ : মহিলা ফটো উপলব্ধ WB/24/162/297091	Q 32 নাম : উষা গুপ্তা স্বামীর নাম: অনিল কুমার গুপ্তা বাড়ির নং : 20/1 বয়স : 50 লিঙ্গ : মহিলা ফটো উপলব্ধ CHX3659679	33 নাম : দিপক গুপ্তা পিতার নাম: অনিল গুপ্তা বাড়ির নং : 20/1 বয়স : 28 লিঙ্গ : পুরুষ ফটো উপলব্ধ WBE1916923
34 নাম : বরুণ দেব পিতার নাম: বরুণ দেব বাড়ির নং : 20/1 বয়স : 30 লিঙ্গ : পুরুষ ফটো উপলব্ধ WBE1964675	35 নাম : নীলম বাণী স্বামীর নাম: বেদনাথ বাণী বাড়ির নং : 20/1 বয়স : 40 লিঙ্গ : মহিলা ফটো উপলব্ধ WBE1964600	36 নাম : পূজা কুমারী বা পিতার নাম: বরুণ দেব বা বাড়ির নং : 20/1 বয়স : 26 লিঙ্গ : মহিলা ফটো উপলব্ধ WBE1819713
37 নাম : রঞ্জিত খারোয়ার পিতার নাম: হৃদয় নারায়ন খারোয়ার বাড়ির নং : 20/1 বয়স : 56 লিঙ্গ : পুরুষ ফটো উপলব্ধ WBE1238336	38 নাম : নির্মালা দেবী খরওয়ার স্বামীর নাম: রঞ্জিত খরওয়ার বাড়ির নং : 20/1 বয়স : 33 লিঙ্গ : মহিলা ফটো উপলব্ধ WBE1474733	39 নাম : নিখিল কুমার কাওয়ার পিতার নাম: হীরা লাল কাওয়ার বাড়ির নং : 20/1 বয়স : 30 লিঙ্গ : পুরুষ ফটো উপলব্ধ WBE1917186
40 নাম : অনকুল কুমার খারওয়ার পিতার নাম: হীরা লাল খারওয়ার বাড়ির নং : 20/1 বয়স : 29 লিঙ্গ : পুরুষ ফটো উপলব্ধ WBE1917244	41 নাম : বিবেক কুমার খারওয়ার পিতার নাম: রঞ্জিত খারওয়ার বাড়ির নং : 20/1 বয়স : 29 লিঙ্গ : পুরুষ ফটো উপলব্ধ WBE1819796	42 নাম : অনিতা কুমারী পিতার নাম: বৈজনাথ যাদব বাড়ির নং : 20/1 বয়স : 33 লিঙ্গ : মহিলা ফটো উপলব্ধ WBE1474337
43 নাম : সুনীল কুমার মাহাতো পিতার নাম: রাজেন্দ্র কুমার মাহাতো বাড়ির নং : 20/1 বয়স : 50 লিঙ্গ : পুরুষ ফটো উপলব্ধ WBE0971762	44 নাম : নীলম দেবী মাহাতো স্বামীর নাম: সুনীল কুমার মাহাতো বাড়ির নং : 20/1 বয়স : 43 লিঙ্গ : মহিলা ফটো উপলব্ধ WBE1964618	45 নাম : রবি কুমার সা পিতার নাম: রমেশ সা বাড়ির নং : 20/1 বয়স : 34 লিঙ্গ : পুরুষ ফটো উপলব্ধ WBE0971796
46 নাম : মীনা দেবী সাউ স্বামীর নাম: লক্ষীনারায়ন সাউ বাড়ির নং : 20/1 বয়স : 59 লিঙ্গ : মহিলা ফটো উপলব্ধ WB/24/162/462048	47 নাম : সন্তোষ সাউ পিতার নাম: ভোলা সাউ বাড়ির নং : 20/1 বয়স : 49 লিঙ্গ : পুরুষ ফটো উপলব্ধ WB/24/162/462227	48 নাম : রমেশ সাউ পিতার নাম: লক্ষী সাউ বাড়ির নং : 20/1 বয়স : 65 লিঙ্গ : পুরুষ ফটো উপলব্ধ WBE1741222
49 নাম : মিনা সাউ স্বামীর নাম: রমেশ সাউ বাড়ির নং : 20/1 বয়স : 56 লিঙ্গ : মহিলা ফটো উপলব্ধ WB/24/162/462049	50 নাম : বিকাশ কুমার সাউ পিতার নাম: লক্ষী নারায়ন সাউ বাড়ির নং : 20/1 বয়স : 38 লিঙ্গ : পুরুষ ফটো উপলব্ধ WBE1474576	51 নাম : পুনম সাউ পিতার নাম: রমেশ সাউ বাড়ির নং : 20/1 বয়স : 37 লিঙ্গ : মহিলা ফটো উপলব্ধ WBE0971192
52 নাম : পিঙ্কী সাউ স্বামীর নাম: বিকাশ সাউ বাড়ির নং : 20/1 বয়স : 37 লিঙ্গ : মহিলা ফটো উপলব্ধ WBE1964543	53 নাম : সোনু সাউ পিতার নাম: সঞ্জয় প্রসাদ সাউ বাড়ির নং : 20/1 বয়স : 32 লিঙ্গ : পুরুষ ফটো উপলব্ধ WBE1819721	54 নাম : ব্রিজেশ কুমার সাউ পিতার নাম: লক্ষী নারায়ন সাউ বাড়ির নং : 20/1 বয়স : 31 লিঙ্গ : পুরুষ ফটো উপলব্ধ WBE1599133
55 নাম : অরবিন্দ কুমার গুপ্তা পিতার নাম: অরবিন্দ কুমার গুপ্তা বাড়ির নং : 20/1 বয়স : 30 লিঙ্গ : পুরুষ ফটো উপলব্ধ WBE0971671	56 নাম : সমন গুপ্তা পিতার নাম: অরবিন্দ কুমার গুপ্তা বাড়ির নং : 20/1 বয়স : 30 লিঙ্গ : মহিলা ফটো উপলব্ধ WBE1599471	57 নাম : সনীত গুপ্তা পিতার নাম: অরবিন্দ কুমার গুপ্তা বাড়ির নং : 20/1 বয়স : 30 লিঙ্গ : পুরুষ ফটো উপলব্ধ WBE1819333
58 নাম : সুন্দেশ্বর ঠাকুর পিতার নাম: ত্রিবেণী ঠাকুর বাড়ির নং : 20/1 বয়স : 58 লিঙ্গ : পুরুষ ফটো উপলব্ধ WBE1474584	59 নাম : আতোষ কুমার ঠাকুর পিতার নাম: ষাণ্ডেশ্বর ঠাকুর বাড়ির নং : 20/1 বয়স : 33 লিঙ্গ : পুরুষ ফটো উপলব্ধ WBE1474717	60 নাম : বিক্রি কুমার ঠাকুর পিতার নাম: সুন্দেসার ঠাকুর বাড়ির নং : 20/1 বয়স : 31 লিঙ্গ : পুরুষ ফটো উপলব্ধ WBE1599604



বিধানসভা নির্বাচনক্ষেত্রের নং, নাম : 170-হাওড়া উত্তর
ভাগ নং, নাম : 1-পিলখানা 2য় বাই লেন (20/1-44)

61	WBE2050458	ফটো উপলব্ধ	নাম : পূজা ঠাকুর স্বামীর নাম: অতোশ কুমার ঠাকুর বাড়ির নং : 20/1 বয়স : 27 লিঙ্গ : মহিলা	62	WBE2050342	ফটো উপলব্ধ	নাম : গোবিন্দ কুমার ঠাকুর পিতার নাম: সুদেশ্বর ঠাকুর বাড়ির নং : 20/1 বয়স : 26 লিঙ্গ : পুরুষ	63	WBE2313096	ফটো উপলব্ধ	নাম : পৌতম কুমার ঠাকুর পিতার নাম: সুদেশ্বর ঠাকুর বাড়ির নং : 20/1 বয়স : 23 লিঙ্গ : পুরুষ
64	WBE1711308	ফটো উপলব্ধ	নাম : রামজী যাদব পিতার নাম: বৈজনাথ যাদব বাড়ির নং : 20/1 বয়স : 42 লিঙ্গ : পুরুষ	65	WBE2312965	ফটো উপলব্ধ	নাম : প্রিয়া শাহ স্বামীর নাম: সোনু শাহ বাড়ির নং : 20/1 বয়স : 27 লিঙ্গ : মহিলা	66	WBE1917137	ফটো উপলব্ধ	নাম : আশ্চমি দেবী স্বামীর নাম: রোহিত যাদব বাড়ির নং : 21 বয়স : 45 লিঙ্গ : মহিলা
67	WBE2095123	ফটো উপলব্ধ	নাম : বিনয় যাদব মায়ের নাম: অশ্চমি দেবী বাড়ির নং : 21 বয়স : 32 লিঙ্গ : পুরুষ	68	WBE2313070	ফটো উপলব্ধ	নাম : সোনালী সিং স্বামীর নাম: ঘনশ্যাম সিং বাড়ির নং : 21 বয়স : 26 লিঙ্গ : মহিলা	69	WBE1754589	ফটো উপলব্ধ	নাম : ধীরেন্দ্র কুমার ভারতী পিতার নাম: সূর্য নারায়ণ ভারতী বাড়ির নং : 21 বয়স : 42 লিঙ্গ : পুরুষ
Q 70	BLG2779627	ফটো উপলব্ধ	নাম : গঙ্গাদেবী চৌরাসিয়া স্বামীর নাম: লালজী চৌরাসিয়া বাড়ির নং : 21 বয়স : 58 লিঙ্গ : মহিলা	71	BLG2779619	ফটো উপলব্ধ	নাম : লালজি চৌরাসিয়া পিতার নাম: পরেশ নাথ চৌরাসিয়া বাড়ির নং : 21 বয়স : 63 লিঙ্গ : পুরুষ	72	BLG2779643	ফটো উপলব্ধ	নাম : জীতেন্দ্র কুমার চৌরাসিয়া পিতার নাম: লালজি চৌরাসিয়া বাড়ির নং : 21 বয়স : 37 লিঙ্গ : পুরুষ
73	WBE1203637	ফটো উপলব্ধ	নাম : রাজেন্দ্র কুমার চৌরাসিয়া পিতার নাম: লালজী চৌরাসিয়া বাড়ির নং : 21 বয়স : 35 লিঙ্গ : পুরুষ	74	WBE1819283	ফটো উপলব্ধ	নাম : সুরজ কুমার গুপ্তা পিতার নাম: রাজা রাম গুপ্তা বাড়ির নং : 21 বয়স : 29 লিঙ্গ : পুরুষ	75	GZG1767029	ফটো উপলব্ধ	নাম : মিনা শ্রীবস্তুর স্বামীর নাম: ভবানী প্রসাদ শ্রীবস্তুর বাড়ির নং : 21, PILKHANA 2ND BYE LANE বয়স : 60 লিঙ্গ : মহিলা
Q 76	WBE2336824	ফটো উপলব্ধ	নাম : ভবানী প্রসাদ শ্রীবস্তুর পিতার নাম: লালজী প্রসাদ শ্রীবাস্তুর বাড়ির নং : 21 বয়স : 61 লিঙ্গ : পুরুষ	77	UWL0838037	ফটো উপলব্ধ	নাম : নিভা শ্রীবাস্তব স্বামীর নাম: মনোজ শ্রীবাস্তব বাড়ির নং : 21, PILKHANA 2ND BYE LANE বয়স : 35 লিঙ্গ : মহিলা	78	KGW5329628	ফটো উপলব্ধ	নাম : আন্তোষ উপাধ্যায় পিতার নাম: রামাবতার উপাধ্যায় বাড়ির নং : 21 বয়স : 46 লিঙ্গ : পুরুষ
79	WBE2050292	ফটো উপলব্ধ	নাম : অমন যাদব মায়ের নাম: অরুণা যাদব বাড়ির নং : 21 বয়স : 38 লিঙ্গ : পুরুষ	80	WBE0713966	ফটো উপলব্ধ	নাম : অতুল জৈন পিতার নাম: সুভাষ চন্দ্র জৈন বাড়ির নং : 22/23 বয়স : 39 লিঙ্গ : পুরুষ	81	WBE0713933	ফটো উপলব্ধ	নাম : ভীমেশ জৈন স্বামীর নাম: অতুল জৈন বাড়ির নং : 22/23 বয়স : 38 লিঙ্গ : মহিলা
82	WBE2313310	ফটো উপলব্ধ	নাম : সুশীলা জৈন স্বামীর নাম: অতুল জৈন বাড়ির নং : 22/23 বয়স : 38 লিঙ্গ : মহিলা	83	WBE2313898	ফটো উপলব্ধ	নাম : অন্ন কুমারী পিতার নাম: শিবানন্দ রায় বাড়ির নং : 22/23 বয়স : 34 লিঙ্গ : মহিলা	84	WBE2313237	ফটো উপলব্ধ	নাম : সংগীতা কুমারী পিতার নাম: কৃষ্ণ প্রসাদ সিং বাড়ির নং : 22/23 বয়স : 29 লিঙ্গ : মহিলা
85	WBE2313294	ফটো উপলব্ধ	নাম : ভারতী জৈন স্বামীর নাম: অতুল জৈন বাড়ির নং : 22/23 বয়স : 38 লিঙ্গ : মহিলা	86	WBE2313328	ফটো উপলব্ধ	নাম : মুকুল জৈন পিতার নাম: অতুল জৈন বাড়ির নং : 22/23 বয়স : 39 লিঙ্গ : মহিলা	87	WBE2126118	ফটো উপলব্ধ	নাম : সনীতা দেবী স্বামীর নাম: সন্তোষ কুমার মাদব বাড়ির নং : 22/23 বয়স : 39 লিঙ্গ : মহিলা
88	CHX3652922	ফটো উপলব্ধ	নাম : সনৎ ঘোষ পিতার নাম: গোপাল ঘোষ বাড়ির নং : 22/23 বয়স : 63 লিঙ্গ : পুরুষ	89	CHX3653383	ফটো উপলব্ধ	নাম : আলো ঘোষ স্বামীর নাম: সনৎ ঘোষ বাড়ির নং : 22/23 বয়স : 38 লিঙ্গ : মহিলা	90	WBE0961052	ফটো উপলব্ধ	নাম : বাপি ঘোষ পিতার নাম: সনৎ ঘোষ বাড়ির নং : 22/23 বয়স : 38 লিঙ্গ : পুরুষ



91 নাম : সন্তোষ কুমার যাদব পিতার নাম: অলগু যাদব বাড়ির নং : 22/23 বয়স : 46 লিঙ্গ : পুরুষ	CHX2498525 ফটো উপলব্ধ	92 নাম : অভিরূপ জৈন পিতার নাম: অতুল জৈন বাড়ির নং : 22/23 বয়স : 30 লিঙ্গ : পুরুষ	WBE1474303 ফটো উপলব্ধ	93 নাম : অনিষ জৈন পিতার নাম: অতুল জৈন বাড়ির নং : 22/23 বয়স : 30 লিঙ্গ : পুরুষ	WBE1917194 ফটো উপলব্ধ
94 নাম : বিকাশ কুমার ঝা পিতার নাম: চন্দ্রমোহন বাড়ির নং : 22/23 বয়স : 35 লিঙ্গ : পুরুষ	WBE0942748 ফটো উপলব্ধ	95 নাম : নৈনা ঝা অন্যান্য: বিকাশ কুমার ঝা বাড়ির নং : 22/23 বয়স : 26 লিঙ্গ : মহিলা	WBE2370575 ফটো উপলব্ধ	96 নাম : কমলেশ চন্দ্র পাণ্ডে পিতার নাম: অশোক কুমার পাণ্ডে বাড়ির নং : 22/23 বয়স : 53 লিঙ্গ : পুরুষ	WBE2373579 ফটো উপলব্ধ
97 নাম : রামদাস সাউ পিতার নাম: রামবলি সাউ বাড়ির নং : 22/23 বয়স : 69 লিঙ্গ : পুরুষ	WB/24/161/492273 ফটো উপলব্ধ	98 নাম : অমিত সাউ পিতার নাম: রামদাস সাউ বাড়ির নং : 22/23 বয়স : 45 লিঙ্গ : পুরুষ	BLG2350742 ফটো উপলব্ধ	99 নাম : আশীষ সাউ পিতার নাম: রামদাস সাউ বাড়ির নং : 22/23 বয়স : 40 লিঙ্গ : পুরুষ	BLG2350759 ফটো উপলব্ধ
100 নাম : সঞ্জু সাউ স্বামীর নাম: অমিত সাউ বাড়ির নং : 22/23 বয়স : 37 লিঙ্গ : মহিলা	WBE1554039 ফটো উপলব্ধ	101 নাম : মুন্নি দেবী সিং স্বামীর নাম: রাজকুমার সিং বাড়ির নং : 22/23 বয়স : 60 লিঙ্গ : মহিলা	WBE1917418 ফটো উপলব্ধ	Q 102 নাম : অশোক কুমার সিং পিতার নাম: রামদাস সিং বাড়ির নং : 22/23 বয়স : 54 লিঙ্গ : পুরুষ	WBE0961391 ফটো উপলব্ধ
103 নাম : নানহে সিং পিতার নাম: উদয় সিং বাড়ির নং : 22/23 বয়স : 44 লিঙ্গ : পুরুষ	WBE1171024 ফটো উপলব্ধ	104 নাম : শৈলেন্দ্র শাহ পিতার নাম: লালজি শাহ বাড়ির নং : 30/2 বয়স : 28 লিঙ্গ : পুরুষ	WBE2440378 ফটো উপলব্ধ	105 নাম : রাজ সিংহ পিতার নাম: নছে সিংহ বাড়ির নং : 22/23 বয়স : 20 লিঙ্গ : পুরুষ	WBE2444495 ফটো উপলব্ধ
106 নাম : রমেশ সিং পিতার নাম: রাজ কুমার সিং বাড়ির নং : 22/23 বয়স : 39 লিঙ্গ : পুরুষ	WBE1360353 ফটো উপলব্ধ	107 নাম : শোভা সিং স্বামীর নাম: মুকেশ সিং বাড়ির নং : 22/23 বয়স : 36 লিঙ্গ : মহিলা	WBE2072643 ফটো উপলব্ধ	108 নাম : সন্দীপ কুমার সিং পিতার নাম: বিশ্বনাথ সিং বাড়ির নং : 22/23 বয়স : 35 লিঙ্গ : পুরুষ	WBE1599356 ফটো উপলব্ধ
109 নাম : রমা সিং স্বামীর নাম: রমেশ সিং বাড়ির নং : 22/23 বয়স : 34 লিঙ্গ : মহিলা	WBE1964477 ফটো উপলব্ধ	110 নাম : কাজল সিং পিতার নাম: বিশ্বনাথ সিং বাড়ির নং : 22/23 বয়স : 29 লিঙ্গ : মহিলা	WBE1964444 ফটো উপলব্ধ	111 নাম : দীপা সিং পিতার নাম: বিশ্বনাথ সিং বাড়ির নং : 22/23 বয়স : 28 লিঙ্গ : মহিলা	WBE1964451 ফটো উপলব্ধ
112 নাম : রোহিত কুমার সিং পিতার নাম: সত্যেন্দ্র সিং বাড়ির নং : 22/23 বয়স : 27 লিঙ্গ : পুরুষ	WBE2098747 ফটো উপলব্ধ	113 নাম : অনুষ্ঠা ভার্মা স্বামীর নাম: সীমা ভার্মা বাড়ির নং : 22/23 বয়স : 24 লিঙ্গ : মহিলা	WBE2218444 ফটো উপলব্ধ	114 নাম : স্বাতী প্রসাদ স্বামীর নাম: সঞ্জয় কুমার প্রসাদ বাড়ির নং : 22/23/24 বয়স : 38 লিঙ্গ : মহিলা	WBE1845544 ফটো উপলব্ধ
115 নাম : পবন কুমার সিং পিতার নাম: শ্রীরাম সিং বাড়ির নং : 22 & 23 পী বয়স : 35 লিঙ্গ : পুরুষ	WKJ1474758 ফটো উপলব্ধ	116 নাম : প্রিয়া সিংহ পিতার নাম: প্রেম শংকর সিংহ বাড়ির নং : 22-23 পী বয়স : 29 লিঙ্গ : মহিলা	WBE2098275 ফটো উপলব্ধ	117 নাম : বাচ্চি সিংহ স্বামীর নাম: মহেশ সিংহ বাড়ির নং : 22&23পী বয়স : 65 লিঙ্গ : মহিলা	KCL0128132 ফটো উপলব্ধ
118 নাম : শ্রীরাম সিং পিতার নাম: বিশ্বনাথ সিং বাড়ির নং : 22/23P বয়স : 72 লিঙ্গ : পুরুষ	WBE2248896 ফটো উপলব্ধ	119 নাম : জীশ কুমার চৌধুরী পিতার নাম: মথুর প্রসাদ চৌধুরী বাড়ির নং : 22/23P বয়স : 40 লিঙ্গ : পুরুষ	WBE1754696 ফটো উপলব্ধ	120 নাম : বন্দনা চৌধুরী স্বামীর নাম: জীশ কুমার চৌধুরী বাড়ির নং : 22/23P বয়স : 40 লিঙ্গ : মহিলা	WBE1754688 ফটো উপলব্ধ



বিধানসভা নির্বাচনকেন্দ্রের নং, নাম : 170-হাওড়া উত্তর
ভাগ নং, নাম : 1-পিলখানা 2য় বাই লেন (20/1-44)

121 নাম : মুকেশ সিং পিতার নাম: বিজন সিং বাড়ির নং : 22/23P বয়স : 40 লিঙ্গ : পুরুষ	GYZ2198612 ফটো উপলব্ধ	122 নাম : চন্দ্রাবতী সিং স্বামীর নাম: শ্রীরাম সিং বাড়ির নং : 22/23P বয়স : 72 লিঙ্গ : মহিলা	JNV2300887 ফটো উপলব্ধ	123 নাম : প্রেম শংকর সিংহ পিতার নাম: বিশ্বনাথ সিং বাড়ির নং : 22/23P বয়স : 67 লিঙ্গ : পুরুষ	WBE2269447 ফটো উপলব্ধ
124 নাম : উর্মিলা সিং স্বামীর নাম: প্রেম সিং বাড়ির নং : 22/23P বয়স : 58 লিঙ্গ : মহিলা	WBE1754506 ফটো উপলব্ধ	125 নাম : সভ্যতা সিং স্বামীর নাম: রঞ্জিত কুমার সিং বাড়ির নং : 22/23P বয়স : 39 লিঙ্গ : মহিলা	WBE1711316 ফটো উপলব্ধ	126 নাম : রঞ্জিত কুমার সিং পিতার নাম: মহেশ সিং বাড়ির নং : 22 অংদ 23পি বয়স : 38 লিঙ্গ : পুরুষ	WBE1599281 ফটো উপলব্ধ
127 নাম : নীশা সিং স্বামীর নাম: সুরজীৎ কুমার সিং বাড়ির নং : 22/23P বয়স : 35 লিঙ্গ : মহিলা	WBE1754712 ফটো উপলব্ধ	128 নাম : মুকেশ কুমার সিং পিতার নাম: প্রেম শংকর সিং বাড়ির নং : 22/23P বয়স : 34 লিঙ্গ : পুরুষ	WBE1754548 ফটো উপলব্ধ	129 নাম : অন্নু শাহ স্বামীর নাম: আশীষ শাহ বাড়ির নং : 22/33 বয়স : 28 লিঙ্গ : মহিলা	WBE2313757 ফটো উপলব্ধ
130 নাম : মহেশ সিংহ পিতার নাম: বিশ্বনাথ সিংহ বাড়ির নং : 22 এংদ 23 পী বয়স : 71 লিঙ্গ : পুরুষ	WBE2125136 ফটো উপলব্ধ	131 নাম : সুরজীত কুমার সিং অন্যান্য: নিশা সিং বাড়ির নং : 22এংদ23পী বয়স : 42 লিঙ্গ : পুরুষ	KCL1579598 ফটো উপলব্ধ	132 নাম : মঞ্জুর হাসান পিতার নাম: নৌশাদ আহমেদ বাড়ির নং : 23&24 বয়স : 35 লিঙ্গ : পুরুষ	WBE1754704 ফটো উপলব্ধ
133 নাম : অজহর আহমদ পিতার নাম: নেহাল আহমদ বাড়ির নং : 24 বয়স : 36 লিঙ্গ : পুরুষ	WBE2006104 ফটো উপলব্ধ	134 নাম : ফুলঝারী দেবী স্বামীর নাম: বাবন তিওয়ারী বাড়ির নং : 24 বয়স : 68 লিঙ্গ : মহিলা	WBE1819440 ফটো উপলব্ধ	Q 135 নাম : হেংদ্র সিংহ পিতার নাম: রাম আশীষ সিংহ বাড়ির নং : 24 বয়স : 57 লিঙ্গ : পুরুষ	WBE2313401 ফটো উপলব্ধ
136 নাম : মনোজ কুমার পিতার নাম: দেব নারায়ন প্রসাদ বাড়ির নং : 24 বয়স : 50 লিঙ্গ : পুরুষ	WBE1754555 ফটো উপলব্ধ	137 নাম : পুনম কুমারী স্বামীর নাম: মনোজ কুমার বাড়ির নং : 24 বয়স : 41 লিঙ্গ : মহিলা	WBE1754563 ফটো উপলব্ধ	138 নাম : রেখা সিংহ স্বামীর নাম: উমেশ কুমার সিংহ বাড়ির নং : 24 বয়স : 36 লিঙ্গ : মহিলা	WBE2313690 ফটো উপলব্ধ
139 নাম : দিলীপ গুপ্তা পিতার নাম: প্রসাদী গুপ্তা বাড়ির নং : 24 বয়স : 47 লিঙ্গ : পুরুষ	WBE1964428 ফটো উপলব্ধ	140 নাম : ললিতা গুপ্তা স্বামীর নাম: দীলিপ গুপ্তা বাড়ির নং : 24 বয়স : 40 লিঙ্গ : মহিলা	WBE1916865 ফটো উপলব্ধ	141 নাম : দীননাথ যাদব পিতার নাম: রাধা যাদব বাড়ির নং : 24 বয়স : 64 লিঙ্গ : পুরুষ	CHX1476555 ফটো উপলব্ধ
142 নাম : সোনু যাদব পিতার নাম: দিননাথ যাদব বাড়ির নং : 24 বয়স : 38 লিঙ্গ : পুরুষ	CHX3706678 ফটো উপলব্ধ	143 নাম : কিশোর কুমার বা পিতার নাম: জয়নারায়ণ বা বাড়ির নং : 24 বয়স : 42 লিঙ্গ : পুরুষ	WBE1225580 ফটো উপলব্ধ	144 নাম : পঙ্কু যাদব পিতার নাম: রাম নাথ যাদব বাড়ির নং : 24,পিলখানা 2এনডি বাই লেন বয়স : 39 লিঙ্গ : পুরুষ	CHX3648680 ফটো উপলব্ধ
145 নাম : দেবরাজ মিশ্রা পিতার নাম: মহাকান্ত মিশ্রা বাড়ির নং : 24 বয়স : 36 লিঙ্গ : পুরুষ	WBE1599521 ফটো উপলব্ধ	146 নাম : মনু কুমার পিতার নাম: সঞ্জয় প্রসাদ শাউ বাড়ির নং : 20/1 বয়স : 25 লিঙ্গ : পুরুষ	WBE2454585 ফটো উপলব্ধ	147 নাম : সন্তোষ প্রসাদ পিতার নাম: সুরেশ প্রসাদ বাড়ির নং : 24 বয়স : 42 লিঙ্গ : পুরুষ	WBE1599810 ফটো উপলব্ধ
Q 148 নাম : কৃষ্ণ প্রসাদ শর্মা পিতার নাম: পশুপতি শর্মা বাড়ির নং : 24 বয়স : 49 লিঙ্গ : পুরুষ	CHX3661220 ফটো উপলব্ধ	Q 149 নাম : আরতী শর্মা স্বামীর নাম: কৃষ্ণ প্রসাদ শর্মা বাড়ির নং : 24 বয়স : 49 লিঙ্গ : মহিলা	WBE0971978 ফটো উপলব্ধ	150 নাম : রাজেন শর্মা পিতার নাম: কৃষ্ণা প্রসাদ শর্মা বাড়ির নং : 24 বয়স : 29 লিঙ্গ : পুরুষ	WBE1917160 ফটো উপলব্ধ



বিধানসভা নির্বাচনকেন্দ্রের নং, নাম : 170-হাওড়া উত্তর
ভাগ নং, নাম : 1-পিলখানা 2য় বাই লেন (20/1-44)

151 নাম : দিব্যা শর্মা পিতার নাম: কৃষ্ণ প্রসাদ শর্মা বাড়ির নং : 24 বয়স : 25 লিঙ্গ : মহিলা	WBE2217875 ফটো উপলব্ধ	152 নাম : বিজয় সাউ পিতার নাম: প্রসাদী সাউ বাড়ির নং : 24 বয়স : 50 লিঙ্গ : পুরুষ	WBE1964469 ফটো উপলব্ধ	153 নাম : সুনীতা দেবী সাউ স্বামীর নাম: বিজয় সাউ বাড়ির নং : 24 বয়স : 46 লিঙ্গ : মহিলা	WBE2216331 ফটো উপলব্ধ
154 নাম : পঙ্কজ কুমার সাউ পিতার নাম: বিজয় সাউ বাড়ির নং : 24 বয়স : 29 লিঙ্গ : পুরুষ	WBE1917228 ফটো উপলব্ধ	155 নাম : দেওবা নন্দ সিং পিতার নাম: বেচন সিংহ বাড়ির নং : 24 বয়স : 58 লিঙ্গ : পুরুষ	CHX3652997 ফটো উপলব্ধ	156 নাম : সরস্বতী সিং স্বামীর নাম: দেওয়া নন্দ সিং বাড়ির নং : 24 বয়স : 53 লিঙ্গ : মহিলা	WBE0961060 ফটো উপলব্ধ
157 নাম : উমেশ কুমার সিং পিতার নাম: হরেন্দ্র সিং বাড়ির নং : 24 বয়স : 38 লিঙ্গ : পুরুষ	WBE1625821 ফটো উপলব্ধ	158 নাম : ওম প্রকাশ পিতার নাম: রাজ নারায়ণ বাড়ির নং : 27/1 বয়স : 45 লিঙ্গ : পুরুষ	YJF2062115 ফটো উপলব্ধ	159 নাম : স্বামী সিং পিতার নাম: দেওয়া নন্দ সিং বাড়ির নং : 24 বয়স : 33 লিঙ্গ : মহিলা	WBE1590918 ফটো উপলব্ধ
160 নাম : মোহন সিং পিতার নাম: হরেন্দ্র সিং বাড়ির নং : 24 বয়স : 31 লিঙ্গ : পুরুষ	WBE1625813 ফটো উপলব্ধ	161 নাম : অজয় তিয়াড়ী পিতার নাম: বাবন তিয়াড়ী বাড়ির নং : 24 বয়স : 37 লিঙ্গ : পুরুষ	WBE2005767 ফটো উপলব্ধ	162 নাম : রাজেশ কুমার তিয়াড়ী পিতার নাম: বাবন তিয়াড়ী বাড়ির নং : 24 বয়স : 32 লিঙ্গ : পুরুষ	WBE2005973 ফটো উপলব্ধ
163 নাম : রাজু কুমার তিয়াড়ী পিতার নাম: বাবন তিয়াড়ী বাড়ির নং : 24 বয়স : 27 লিঙ্গ : পুরুষ	WBE2005775 ফটো উপলব্ধ	164 নাম : সুরজ কুমার যাদব অন্যান্য: লাটে রাম নাথ যাদব বাড়ির নং : 24 বয়স : 25 লিঙ্গ : পুরুষ	WBE2339133 ফটো উপলব্ধ	165 নাম : মীনা বা স্বামীর নাম: কিশোর কুমার বা বাড়ির নং : 24, বয়স : 31 লিঙ্গ : মহিলা	WBE2337285 ফটো উপলব্ধ
166 নাম : শশী ভূষণ মিশ্র পিতার নাম: গোপী কৃষ্ণ মিশ্র বাড়ির নং : 24, বয়স : 28 লিঙ্গ : পুরুষ	WBE2254415 ফটো উপলব্ধ	167 নাম : সুনীলা দেবী স্বামীর নাম: রঞ্জন প্রসাদ বাড়ির নং : 25 বয়স : 45 লিঙ্গ : মহিলা	WBE2041978 ফটো উপলব্ধ	Q 168 নাম : সুমতি দেবী স্বামীর নাম: পাঞ্জু কুমার সিং বাড়ির নং : 25 বয়স : 33 লিঙ্গ : মহিলা	WBE1819705 ফটো উপলব্ধ
169 নাম : মুকুন সাউ পিতার নাম: রঞ্জন প্রসাদ সাউ বাড়ির নং : 25 বয়স : 26 লিঙ্গ : মহিলা	WBE2098283 ফটো উপলব্ধ	170 নাম : কাজল সিংহ পিতার নাম: উমা শংকর সিংহ বাড়ির নং : 25 বয়স : 23 লিঙ্গ : মহিলা	WBE2331759 ফটো উপলব্ধ	171 নাম : আরিহাস্ত কুমার চোরারিয়া পিতার নাম: বিক্রম চাঁদ চোরারিয়া বাড়ির নং : 25 বয়স : 41 লিঙ্গ : পুরুষ	CHX3710183 ফটো উপলব্ধ
172 নাম : দয়ামতী দেবী পিতার নাম: উমা শঙ্কর দেবী বাড়ির নং : 25 বয়স : 46 লিঙ্গ : মহিলা	WBE2005825 ফটো উপলব্ধ	173 নাম : রাজ শোভনা জৈন স্বামীর নাম: সন্দীপ জৈন বাড়ির নং : 25 বয়স : 46 লিঙ্গ : মহিলা	WBE2042034 ফটো উপলব্ধ	174 নাম : সন্দীপ জৈন পিতার নাম: বিক্রম জৈন বাড়ির নং : 25 বয়স : 40 লিঙ্গ : পুরুষ	URO2712130 ফটো উপলব্ধ
175 নাম : কমলেশ কুমার পাঠক পিতার নাম: রাম কান্ত পাঠক বাড়ির নং : 25 বয়স : 39 লিঙ্গ : পুরুষ	WBE1845411 ফটো উপলব্ধ	176 নাম : আশা পাঠক স্বামীর নাম: কমলেশ কুমার পাঠক বাড়ির নং : 25 বয়স : 34 লিঙ্গ : মহিলা	WBE2218931 ফটো উপলব্ধ	Q 177 নাম : অজয় কুমার পোদ্দার পিতার নাম: সুধামন পোদ্দার বাড়ির নং : 25 বয়স : 32 লিঙ্গ : পুরুষ	WBE1599570 ফটো উপলব্ধ
178 নাম : রোহিত ক্র রায় পিতার নাম: পারস নাথ রায় বাড়ির নং : 25 বয়স : 24 লিঙ্গ : পুরুষ	WBE2313369 ফটো উপলব্ধ	179 নাম : কাজল সাউ পিতার নাম: রঞ্জনপ্রসাদ সাউ বাড়ির নং : 25 বয়স : 27 লিঙ্গ : মহিলা	WBE2005676 ফটো উপলব্ধ	180 নাম : রীতিক শাহ মায়ের নাম: সুনীলা দেবী বাড়ির নং : 25 বয়স : 24 লিঙ্গ : পুরুষ	WBE2340743 ফটো উপলব্ধ



181 নাম : উমা শঙ্কর সিং পিতার নাম : অম্বিকা সিং বাড়ির নং : 25 বয়স : 51 লিঙ্গ : পুরুষ	WBE1916774 ফটো উপলব্ধ	182 নাম : পাণ্ডু কুমার সিং পিতার নাম : ভানু কুমার সিং বাড়ির নং : 25 বয়স : 49 লিঙ্গ : পুরুষ	WBE1170661 ফটো উপলব্ধ	183 নাম : মীনা দেবী স্বামীর নাম : মাকেশ কুমার সিং বাড়ির নং : 25 বয়স : 49 লিঙ্গ : মহিলা	WBE1754670 ফটো উপলব্ধ
184 নাম : আদিত্য কুমার সিং পিতার নাম : উমা শঙ্কর সিং বাড়ির নং : 25 বয়স : 27 লিঙ্গ : পুরুষ	WBE2006021 ফটো উপলব্ধ	Q 185 নাম : সুরজ সিং পিতার নাম : পাণ্ডু কুমার সিং বাড়ির নং : 25 বয়স : 21 লিঙ্গ : পুরুষ	WBE2411601 ফটো উপলব্ধ	186 নাম : নিখিল বর্মা পিতার নাম : প্রহ্লাদ বর্মা বাড়ির নং : 25 বয়স : 25 লিঙ্গ : পুরুষ	WBE2216711 ফটো উপলব্ধ
187 নাম : অনীতা যাদব স্বামীর নাম : বসুদেব যাদব বাড়ির নং : 25 বয়স : 45 লিঙ্গ : মহিলা	WBE2379170 ফটো উপলব্ধ	188 নাম : দীপক রাওত পিতার নাম : দেবেন্দ্র রাওত বাড়ির নং : 22/23 বয়স : 22 লিঙ্গ : পুরুষ	WBE2448892 ফটো উপলব্ধ	189 নাম : রীনা দেবী স্বামীর নাম : রঘুবীর প্রসাদ বাড়ির নং : 25/1 বয়স : 48 লিঙ্গ : মহিলা	DKR6125256 ফটো উপলব্ধ
190 নাম : অর্চনা কুমারী পিতার নাম : উমেশ নন্দন প্রসাদ বাড়ির নং : 25/1 বয়স : 42 লিঙ্গ : মহিলা	HXG5149893 ফটো উপলব্ধ	191 নাম : প্রতিমা স্বামীর নাম : রাম লখন গুপ্তা বাড়ির নং : 25/1 বয়স : 36 লিঙ্গ : মহিলা	WBE2218337 ফটো উপলব্ধ	192 নাম : জাগতী দেবী স্বামীর নাম : আবেশ কুমার মিশ্রা বাড়ির নং : 25/1 বয়স : 34 লিঙ্গ : মহিলা	WBE2042125 ফটো উপলব্ধ
193 নাম : রান্নাংদীনী ওঝা পিতার নাম : বলদেও কুমার ওঝা বাড়ির নং : 25/1 বয়স : 23 লিঙ্গ : মহিলা	WBE2372670 ফটো উপলব্ধ	194 নাম : অভিষেক কুমার রাওত পিতার নাম : দেবেন্দ্র রাওত বাড়ির নং : 22/23 বয়স : 22 লিঙ্গ : পুরুষ	WBE2442275 ফটো উপলব্ধ	195 নাম : রাজ কিশোর গুপ্তা পিতার নাম : রাম বিলাস গুপ্তা বাড়ির নং : 25/1 বয়স : 59 লিঙ্গ : পুরুষ	WBE2113926 ফটো উপলব্ধ
196 নাম : সঞ্জয় গুপ্তা গুপ্তা পিতার নাম : রাজ কিশোর গুপ্তা বাড়ির নং : 25/1 বয়স : 21 লিঙ্গ : পুরুষ	WBE2460657 ফটো উপলব্ধ	197 নাম : মমতা গুপ্তা স্বামীর নাম : রাজ কিশোর গুপ্তা বাড়ির নং : 25/1 বয়স : 46 লিঙ্গ : মহিলা	WBE2113934 ফটো উপলব্ধ	198 নাম : রাম লক্ষণ গুপ্তা পিতার নাম : সজেন লাল বাড়ির নং : 25/1 বয়স : 39 লিঙ্গ : পুরুষ	WBE1693399 ফটো উপলব্ধ
199 নাম : উমেশ নন্দন প্রসাদ পিতার নাম : রাম চন্দ্র প্রসাদ বাড়ির নং : 25/1 বয়স : 77 লিঙ্গ : পুরুষ	YDL1404227 ফটো উপলব্ধ	200 নাম : রঘুবীর প্রসাদ পিতার নাম : নারায়ণ প্রসাদ বাড়ির নং : 25/1 বয়স : 51 লিঙ্গ : পুরুষ	DKR6124978 ফটো উপলব্ধ	201 নাম : উষা রানী সাউ স্বামীর নাম : উমেশ নন্দন প্রসাদ বাড়ির নং : 25/1 বয়স : 65 লিঙ্গ : মহিলা	YDL1166495 ফটো উপলব্ধ
202 নাম : সঞ্জয় কুমার সিং পিতার নাম : উমা শঙ্কর সিং বাড়ির নং : 25/1 বয়স : 52 লিঙ্গ : পুরুষ	WBE1819812 ফটো উপলব্ধ	203 নাম : কাঞ্চন সিং স্বামীর নাম : সঞ্জয় কুমার সিং বাড়ির নং : 25/1 বয়স : 41 লিঙ্গ : মহিলা	WBE1819531 ফটো উপলব্ধ	204 নাম : চন্দন যাদব পিতার নাম : বসুদেব যাদব বাড়ির নং : 25/1 বয়স : 23 লিঙ্গ : পুরুষ	WBE2365179 ফটো উপলব্ধ
Q 205 নাম : কাজল পাসওয়ার মায়ের নাম : রীনা পাসওয়ার বাড়ির নং : 34 বয়স : 27 লিঙ্গ : মহিলা	WBE2431427 ফটো উপলব্ধ	206 নাম : শুভম কুমার সিং পিতার নাম : সঞ্জয় কুমার সিং বাড়ির নং : 25/1 পি Oখান বয়স : 23 লিঙ্গ : পুরুষ	WBE2365203 ফটো উপলব্ধ	Q 207 নাম : রূপা শর্মা স্বামীর নাম : রাজু শর্মা বাড়ির নং : 26 বয়স : 52 লিঙ্গ : মহিলা	WBE2095172 ফটো উপলব্ধ
208 নাম : বন্দনা সান্ট স্বামীর নাম : দিলীপ কুমার সাউ বাড়ির নং : 26 বয়স : 32 লিঙ্গ : মহিলা	WBE2095164 ফটো উপলব্ধ	209 নাম : রাহুল শর্মা পিতার নাম : রাজু শর্মা বাড়ির নং : 26 বয়স : 22 লিঙ্গ : পুরুষ	WBE2372043 ফটো উপলব্ধ	210 নাম : মনোজ কুমার সাউ পিতার নাম : রাজেন্দ্র প্রসাদ সাউ বাড়ির নং : 26 বয়স : 37 লিঙ্গ : পুরুষ	WBE1599042 ফটো উপলব্ধ

211	WBE1599497	ফটো উপলব্ধ	212	WBE1711217	ফটো উপলব্ধ	213	WB/24/162/315317	ফটো উপলব্ধ
নাম : দিলিপ কুমার সাউ পিতার নাম: রাজেন্দ্র প্রসাদ সাউ বাড়ির নং : 26 বয়স : 33 লিঙ্গ : পুরুষ			নাম : দিপালী সাউ স্বামীর নাম: রাজেন্দ্র সাউ বাড়ির নং : 26 বয়স : 33 লিঙ্গ : মহিলা			নাম : শোভ নাথ যাদব পিতার নাম: সুখ রাজ যাদব বাড়ির নং : 26 বয়স : 59 লিঙ্গ : পুরুষ		
214	CHX3071396	ফটো উপলব্ধ	215	WBE1819580	ফটো উপলব্ধ	216	WBE1711365	ফটো উপলব্ধ
নাম : প্রমিলা দেবী যাদব স্বামীর নাম: শোভনাথ যাদব বাড়ির নং : 26 বয়স : 52 লিঙ্গ : মহিলা			নাম : সন্ধ্যা যাদব পিতার নাম: সুবোধ নাথ যাদব বাড়ির নং : 26 বয়স : 33 লিঙ্গ : মহিলা			নাম : পঙ্কজ যাদব পিতার নাম: সোব নাথ যাদব বাড়ির নং : 26 বয়স : 31 লিঙ্গ : পুরুষ		
217	WBE2216117	ফটো উপলব্ধ	218	WBE2313013	ফটো উপলব্ধ	219	WBE0964494	ফটো উপলব্ধ
নাম : বিবেক যাদব পিতার নাম: শোভ নাথ যাদব বাড়ির নং : 26 বয়স : 25 লিঙ্গ : পুরুষ			নাম : চন্দন কুমার বসু পিতার নাম: কেশব প্রসাদ বসু বাড়ির নং : 26 বয়স : 33 লিঙ্গ : পুরুষ			নাম : বিজয় শঙ্কর সাউ পিতার নাম: বসন্ত লাল সাউ বাড়ির নং : 26/10/1 বয়স : 44 লিঙ্গ : পুরুষ		
220	WBE0971499	ফটো উপলব্ধ	221	CHX3734704	ফটো উপলব্ধ	222	WBE1916832	ফটো উপলব্ধ
নাম : মঞ্জু পোদার স্বামীর নাম: বিজয় পোদার বাড়ির নং : 26/31 বয়স : 42 লিঙ্গ : মহিলা			নাম : বিজয় পোদার পিতার নাম: প্রেমনাথ পোদার বাড়ির নং : 26/31 বয়স : 41 লিঙ্গ : পুরুষ			নাম : রেখা দেবী স্বামীর নাম: বিজয় প্রজাপতি বাড়ির নং : 27 বয়স : 41 লিঙ্গ : মহিলা		
223	WB/24/162/462101	ফটো উপলব্ধ	224	CHX3119922	ফটো উপলব্ধ	225	WBE2005718	ফটো উপলব্ধ
নাম : রাজেন্দ্র পোদার পিতার নাম: জহরী পোদার বাড়ির নং : 27 বয়স : 71 লিঙ্গ : পুরুষ			নাম : রাকেশ পোদার পিতার নাম: রাজেন্দ্র পোদার বাড়ির নং : 27 বয়স : 42 লিঙ্গ : পুরুষ			নাম : পূজা পোদার স্বামীর নাম: রাকেশ পোদার বাড়ির নং : 27 বয়স : 31 লিঙ্গ : মহিলা		
226	CHX3589363	ফটো উপলব্ধ	227	WBE2312999	ফটো উপলব্ধ	228	WB/24/162/288617	ফটো উপলব্ধ
নাম : বিজয় প্রজাপতি পিতার নাম: পুল্লি প্রজাপতি বাড়ির নং : 27 বয়স : 44 লিঙ্গ : পুরুষ			নাম : বিশাল কুমার প্রজাপতি পিতার নাম: বিজয় প্রজাপতি বাড়ির নং : 27 বয়স : 24 লিঙ্গ : পুরুষ			নাম : রূপলাল সাউ পিতার নাম: বাজো সাউ বাড়ির নং : 27 বয়স : 61 লিঙ্গ : পুরুষ		
229	CHX1468164	ফটো উপলব্ধ	230	CHX3298718	ফটো উপলব্ধ	231	WBE2313567	ফটো উপলব্ধ
নাম : মীনাদেবী সাউ স্বামীর নাম: রূপলাল সাউ বাড়ির নং : 27 বয়স : 61 লিঙ্গ : মহিলা			নাম : উদালেশ কুমার সাউ পিতার নাম: রূপলাল সাউ বাড়ির নং : 27 বয়স : 39 লিঙ্গ : পুরুষ			নাম : বিধান দেবী পিতার নাম: পুল্লি দেবনাথ বাড়ির নং : 27/1 বয়স : 33 লিঙ্গ : পুরুষ		
Q	232	WBE2214914	233	WBE2313922	ফটো উপলব্ধ	234	WBE2098713	ফটো উপলব্ধ
নাম : নিলু সিং স্বামীর নাম: বেচু বাড়ির নং : 27/1 বয়স : 50 লিঙ্গ : মহিলা			নাম : কৃষ্ণ দেবনাথ স্বামীর নাম: বিধান দেবনাথ বাড়ির নং : 27/1 বয়স : 49 লিঙ্গ : মহিলা			নাম : ববিতা সাউ স্বামীর নাম: রাম শংকর সাউ বাড়ির নং : 27/1 বয়স : 45 লিঙ্গ : মহিলা		
235	WBE2313518	ফটো উপলব্ধ	236	WBE2313864	ফটো উপলব্ধ	237	WB/24/162/459399	ফটো উপলব্ধ
নাম : আনন্দ হেলা পিতার নাম: রাজ হেলা বাড়ির নং : 27/1 বয়স : 27 লিঙ্গ : পুরুষ			নাম : কোমল হেলা পিতার নাম: রাজ হেলা বাড়ির নং : 27/1 বয়স : 25 লিঙ্গ : মহিলা			নাম : আশা দেবী স্বামীর নাম: মহেশ সাউ বাড়ির নং : 27/1 বয়স : 63 লিঙ্গ : মহিলা		
238	WBE2042083	ফটো উপলব্ধ	239	CHX3660107	ফটো উপলব্ধ	240	WBE1741230	ফটো উপলব্ধ
নাম : সোনা দেবী স্বামীর নাম: দেবানন্দ সাউ বাড়ির নং : 27/1 বয়স : 41 লিঙ্গ : মহিলা			নাম : সুর্যা নাথ কুমার গুপ্তা পিতার নাম: শিব প্রসাদ গুপ্তা বাড়ির নং : 27/1 বয়স : 43 লিঙ্গ : পুরুষ			নাম : রাম মিলান গুপ্তা পিতার নাম: পাদোহি গুপ্তা বাড়ির নং : 27/1 বয়স : 43 লিঙ্গ : পুরুষ		



বিধানসভা নির্বাচনকেন্দ্রের নং, নাম : 170-হাওড়া উত্তর
ভাগ নং, নাম : 1-পিলখানা 2য় বাই লেন (20/1-44)

241 নাম : মীরা গুপ্তা স্বামীর নাম: রামমালিন গুপ্তা বাড়ির নং : 27/1 বয়স : 43 লিঙ্গ : মহিলা	WBE1917012 ফটো উপলব্ধ	Q 242 নাম : রীতিকা গুপ্তা পিতার নাম: রাম শিবন গুপ্তা বাড়ির নং : 27/1 বয়স : 21 লিঙ্গ : মহিলা	WBE2416238 ফটো উপলব্ধ	243 নাম : জ্যোৎস্না হাজারা স্বামীর নাম: কালা হাজারা বাড়ির নং : 27/1 বয়স : 45 লিঙ্গ : মহিলা	WBE1917103 ফটো উপলব্ধ
244 নাম : সুইটি হাজারা পিতার নাম: কালা হাজারা বাড়ির নং : 27/1 বয়স : 25 লিঙ্গ : মহিলা	WBE2386985 ফটো উপলব্ধ	245 নাম : রোহিত হাজারা পিতার নাম: কালা হাজারা বাড়ির নং : 27/1 বয়স : 21 লিঙ্গ : পুরুষ	WBE2387009 ফটো উপলব্ধ	246 নাম : রাজ হেলা পিতার নাম: বেচু হেলা বাড়ির নং : 27/1 বয়স : 33 লিঙ্গ : পুরুষ	WBE1711183 ফটো উপলব্ধ
247 নাম : রাঞ্জনা খটিক স্বামীর নাম: শিব শংকর খটিক বাড়ির নং : 27/1 বয়স : 43 লিঙ্গ : মহিলা	WBE1474402 ফটো উপলব্ধ	248 নাম : মনোজ কুমার রজক পিতার নাম: ভূনেশ্বর রজক বাড়ির নং : 27/1 বয়স : 40 লিঙ্গ : পুরুষ	CHX3085461 ফটো উপলব্ধ	249 নাম : কিরণ রজক স্বামীর নাম: মনোদকুমার রজক বাড়ির নং : 27/1 বয়স : 37 লিঙ্গ : মহিলা	WBE1599489 ফটো উপলব্ধ
250 নাম : মহেশ কুমার সাউ পিতার নাম: জয়কিশান সাউ বাড়ির নং : 27/1 বয়স : 67 লিঙ্গ : পুরুষ	WB/24/162/459373 ফটো উপলব্ধ	251 নাম : উষমা আলি স্বামীর নাম: মো: ওয়াসিম আখতার বাড়ির নং : 32/35 বয়স : 31 লিঙ্গ : মহিলা	WBE2072858 ফটো উপলব্ধ	252 নাম : রানী সাউ স্বামীর নাম: সৌপাল সাউ বাড়ির নং : 27/1 বয়স : 31 লিঙ্গ : মহিলা	WBE0717926 ফটো উপলব্ধ
Q 253 নাম : পুতুল সাউ স্বামীর নাম: উদলেশ সাউ বাড়ির নং : 27/1 বয়স : 36 লিঙ্গ : মহিলা	WBE1711357 ফটো উপলব্ধ	254 নাম : মুকেশ কুমার সাউ পিতার নাম: মহেশ সাউ বাড়ির নং : 27/1 বয়স : 34 লিঙ্গ : পুরুষ	WBE1232560 ফটো উপলব্ধ	255 নাম : অনিতা সাউ পিতার নাম: রুপলাল সাউ বাড়ির নং : 27/1 বয়স : 29 লিঙ্গ : মহিলা	WBE1819697 ফটো উপলব্ধ
256 নাম : অভিষেক সাউ পিতার নাম: রমা শঙ্কর সাউ বাড়ির নং : 27/1 বয়স : 24 লিঙ্গ : পুরুষ	WBE2312783 ফটো উপলব্ধ	257 নাম : বিশাল সিং পিতার নাম: নগেন্দ্র সিং বাড়ির নং : 27/1 বয়স : 29 লিঙ্গ : পুরুষ	WBE1819366 ফটো উপলব্ধ	258 নাম : মহঃ হাসান পিতার নাম: ফুল হাসান বাড়ির নং : 31 বয়স : 21 লিঙ্গ : পুরুষ	WBE2440345 ফটো উপলব্ধ
259 নাম : কাঞ্চন দেবী স্বামীর নাম: রাহুল যাদব বাড়ির নং : 28/2 বয়স : 26 লিঙ্গ : মহিলা	WBE2125441 ফটো উপলব্ধ	260 নাম : সৌরভ যাদব পিতার নাম: নবল কিশোর যাদব বাড়ির নং : 31/1 পিওখান 2নং ব্যে লন বয়স : 20 লিঙ্গ : পুরুষ	WBE2433258 ফটো উপলব্ধ	261 নাম : পার্বতী বেদী স্বামীর নাম: তারক চৌধুরী বাড়ির নং : 28/29 বয়স : 65 লিঙ্গ : মহিলা	WBE2239978 ফটো উপলব্ধ
262 নাম : শান্তি দেবী স্বামীর নাম: বেচন যাদব বাড়ির নং : 28/29 বয়স : 60 লিঙ্গ : মহিলা	WBE1367150 ফটো উপলব্ধ	263 নাম : জনসন জেমস পিতার নাম: ফ্রেডি জেমস বাড়ির নং : 28/29 বয়স : 59 লিঙ্গ : পুরুষ	WBE2098234 ফটো উপলব্ধ	264 নাম : দিনেশ সাউ পিতার নাম: রামলখন শাহ বাড়ির নং : 28/29 বয়স : 55 লিঙ্গ : পুরুষ	WBE2098242 ফটো উপলব্ধ
265 নাম : রিতা জেমস স্বামীর নাম: জনসন জেমস বাড়ির নং : 28/29 বয়স : 55 লিঙ্গ : মহিলা	WBE2098101 ফটো উপলব্ধ	266 নাম : রুনা দেবী স্বামীর নাম: চনেশ্বর যাদব বাড়ির নং : 28/29 বয়স : 31 লিঙ্গ : মহিলা	CHX3536778 ফটো উপলব্ধ	267 নাম : পরভেজা হেলা পিতার নাম: ফারাদি জেমস বাড়ির নং : 28/29 বয়স : 31 লিঙ্গ : পুরুষ	WBE2469955 ফটো উপলব্ধ
Q 268 নাম : আশা দেবী স্বামীর নাম: নন্দ কিশোর যাদব বাড়ির নং : 28/29 বয়স : 28 লিঙ্গ : মহিলা	WBE2075026 ফটো উপলব্ধ	269 নাম : কুমকুম কুমারী যাদব পিতার নাম: বেচন যাদব বাড়ির নং : ২৮/২৯ বয়স : 27 লিঙ্গ : মহিলা	WBE2117042 ফটো উপলব্ধ	270 নাম : ডোলি কুমারী সাউ পিতার নাম: রমেশ সাউ বাড়ির নং : 28/29 বয়স : 25 লিঙ্গ : মহিলা	WBE2098093 ফটো উপলব্ধ



বিধানসভা নির্বাচনকেন্দ্রের নং, নাম : 170-হাওড়া উত্তর
ভাগ নং, নাম : 1-পিলখানা 2য় বাই লেন (20/1-44)

271 নাম : অনিলা স্বামী স্বামীর নাম : রাজত যাদব বাড়ির নং : 28/29 বয়স : 43 লিঙ্গ : মহিলা	WBE2215242 ফটো উপলব্ধ	272 নাম : জয়ন্তী গুপ্তা স্বামীর নাম : মজিব এটনি বাড়ির নং : 28/29 বয়স : 43 লিঙ্গ : মহিলা	WBE2113942 ফটো উপলব্ধ	273 নাম : সীতারাম সিং পিতার নাম : রাধে শ্যাম বিহারী বাড়ির নং : 28/29 বয়স : 40 লিঙ্গ : পুরুষ	CHX3734365 ফটো উপলব্ধ
274 নাম : পূজা চৌধুরী পিতার নাম : তারক চৌধুরী বাড়ির নং : 28/29 বয়স : 32 লিঙ্গ : মহিলা	WBE1916972 ফটো উপলব্ধ	275 নাম : ভোলা চৌধুরী পিতার নাম : তারক চৌধুরী বাড়ির নং : 28/29 বয়স : 40 লিঙ্গ : পুরুষ	WBE0971259 ফটো উপলব্ধ	276 নাম : বিন্দু দেবী স্বামীর নাম : অজব গোয়ালা বাড়ির নং : 28/29 বয়স : 41 লিঙ্গ : মহিলা	WBE1917129 ফটো উপলব্ধ
277 নাম : রমিতা দেবী স্বামীর নাম : বিশাল যাদব বাড়ির নং : 28/29 বয়স : 34 লিঙ্গ : মহিলা	UBQ2476562 ফটো উপলব্ধ	278 নাম : দীপক দিল্লীত পিতার নাম : লছমন দীক্ষিত বাড়ির নং : 28/29 বয়স : 42 লিঙ্গ : পুরুষ	CHX2499408 ফটো উপলব্ধ	279 নাম : রাম কুমার গোয়ালা পিতার নাম : বেলাল গোয়ালা বাড়ির নং : 28/29 বয়স : 56 লিঙ্গ : পুরুষ	WBE1845528 ফটো উপলব্ধ
Q 280 নাম : সঞ্জয়কুমার গুপ্তা পিতার নাম : রামলক্ষন গুপ্তা বাড়ির নং : 28/29 বয়স : 51 লিঙ্গ : পুরুষ	CHX3535119 ফটো উপলব্ধ	281 নাম : সরস্বতী গুপ্তা স্বামীর নাম : সঞ্জয় কুমার গুপ্তা বাড়ির নং : 28/29 বয়স : 41 লিঙ্গ : মহিলা	WBE1599745 ফটো উপলব্ধ	282 নাম : বেচন যাদব পিতার নাম : হরি যাদব বাড়ির নং : 28/29 বয়স : 63 লিঙ্গ : পুরুষ	CHX1614593 ফটো উপলব্ধ
283 নাম : বাচালাল যাদব পিতার নাম : চাঁদগোবিন্দ যাদব বাড়ির নং : 28/29 বয়স : 50 লিঙ্গ : পুরুষ	WB/24/162/462280 ফটো উপলব্ধ	284 নাম : শ্যাম প্রসাদ পিতার নাম : বালেশ্বর প্রসাদ বাড়ির নং : 28/29 বয়স : 52 লিঙ্গ : পুরুষ	WBE1819317 ফটো উপলব্ধ	285 নাম : উষা দেবী প্রসাদ স্বামীর নাম : শ্যাম প্রসাদ বাড়ির নং : 28/29 বয়স : 50 লিঙ্গ : মহিলা	WBE1819291 ফটো উপলব্ধ
286 নাম : শঙ্কর রজক পিতার নাম : কারু রজক বাড়ির নং : 28/29 বয়স : 59 লিঙ্গ : পুরুষ	WB/24/162/462052 ফটো উপলব্ধ	287 নাম : উর্মিলা রজক স্বামীর নাম : শিবনাথ রজক বাড়ির নং : 28/29 বয়স : 59 লিঙ্গ : মহিলা	WB/24/162/462065 ফটো উপলব্ধ	288 নাম : গণেশ রজক পিতার নাম : শিবনাথ রজক বাড়ির নং : 28/29 বয়স : 39 লিঙ্গ : পুরুষ	CHX3298809 ফটো উপলব্ধ
289 নাম : ববিতা রজক পিতার নাম : শ্রীনাথ রজক বাড়ির নং : 28/29 বয়স : 37 লিঙ্গ : মহিলা	WBE1366996 ফটো উপলব্ধ	290 নাম : সানি রজক পিতার নাম : শিবনাথ রজক বাড়ির নং : 28/29 বয়স : 31 লিঙ্গ : পুরুষ	WBE1819341 ফটো উপলব্ধ	291 নাম : পিঙ্কি রজক স্বামীর নাম : সানি রজক বাড়ির নং : 28/29 বয়স : 27 লিঙ্গ : মহিলা	WBE2387041 ফটো উপলব্ধ
292 নাম : রমেশ সাউ পিতার নাম : রামলক্ষন সাউ বাড়ির নং : 28/29 বয়স : 61 লিঙ্গ : পুরুষ	WBE2248599 ফটো উপলব্ধ	293 নাম : চন্দ্রাবতী সাউ স্বামীর নাম : অরুণ সাউ বাড়ির নং : 28/29 বয়স : 59 লিঙ্গ : মহিলা	WB/24/162/462174 ফটো উপলব্ধ	294 নাম : চঞ্চল সাউ স্বামীর নাম : রমেশ সাউ বাড়ির নং : 28/29 বয়স : 50 লিঙ্গ : মহিলা	WBE0970970 ফটো উপলব্ধ
295 নাম : ইন্দ্রা সাউ স্বামীর নাম : দীনেশ সাউ বাড়ির নং : 28/29 বয়স : 49 লিঙ্গ : মহিলা	CHX2499465 ফটো উপলব্ধ	296 নাম : অনিমেষ কুমার সাউ পিতার নাম : অরুণ সাউ বাড়ির নং : 28/29 বয়স : 36 লিঙ্গ : পুরুষ	WBE0729152 ফটো উপলব্ধ	297 নাম : সুনীল কুমার সাউ পিতার নাম : অরুণ সাউ বাড়ির নং : 28/29 বয়স : 33 লিঙ্গ : পুরুষ	WBE1599174 ফটো উপলব্ধ
298 নাম : সন্তোষ সাউ পিতার নাম : রমেশ সাউ বাড়ির নং : 28/29 বয়স : 27 লিঙ্গ : পুরুষ	WBE2041937 ফটো উপলব্ধ	299 নাম : লাবলী সাউ পিতার নাম : দীনেশ সাউ বাড়ির নং : 28/29 বয়স : 27 লিঙ্গ : মহিলা	WBE2041960 ফটো উপলব্ধ	300 নাম : বাবলি কুমারী শাহ পিতার নাম : দীনেশ শাহ বাড়ির নং : 28/29 বয়স : 22 লিঙ্গ : মহিলা	WBE2377588 ফটো উপলব্ধ

301 নাম : নিশা সাউ পিতার নাম: দিনেশ সাউ বাড়ির নং : 28/29 বয়স : 20 লিঙ্গ : মহিলা	WBE2450906 ফটো উপলব্ধ	302 নাম : সিকী গৌলা অন্যান্য: আশু কুমার যাদব বাড়ির নং : 28/29 বয়স : 22 লিঙ্গ : পুরুষ	WBE2365161 ফটো উপলব্ধ	303 নাম : বুনোলা যাদব পিতার নাম: সীতারাম যাদব বাড়ির নং : 28/29 বয়স : 66 লিঙ্গ : পুরুষ	WBE1853241 ফটো উপলব্ধ
304 নাম : অবিনাশ যাদব পিতার নাম: লক্ষণ যাদব বাড়ির নং : 28/29 বয়স : 51 লিঙ্গ : পুরুষ	CHX2499333 ফটো উপলব্ধ	305 নাম : বাসুদেব যাদব পিতার নাম: তারকেশ্বর চৌধুরী বাড়ির নং : 28/29 বয়স : 50 লিঙ্গ : পুরুষ	WBE2475804 ফটো উপলব্ধ	306 নাম : উজালা যাদব পিতার নাম: বাসুদেব যাদব বাড়ির নং : 28/29 বয়স : 21 লিঙ্গ : মহিলা	WBE2458073 ফটো উপলব্ধ
307 নাম : বিনোদ যাদব পিতার নাম: ভগবান যাদব বাড়ির নং : 28/29 বয়স : 45 লিঙ্গ : পুরুষ	WBE2377042 ফটো উপলব্ধ	308 নাম : মঞ্জুশ্রী যাদব স্বামীর নাম: অভিনাস যাদব বাড়ির নং : 28/29 বয়স : 45 লিঙ্গ : মহিলা	WBE1819671 ফটো উপলব্ধ	309 নাম : মুকেশ যাদব পিতার নাম: চানেশ্বর যাদব বাড়ির নং : 28/29 বয়স : 40 লিঙ্গ : পুরুষ	WBE0971366 ফটো উপলব্ধ
310 নাম : নন্দ কিশোর যাদব পিতার নাম: চনেশ্বর যাদব বাড়ির নং : 28/29 বয়স : 39 লিঙ্গ : পুরুষ	CHX3536786 ফটো উপলব্ধ	311 নাম : নারদ যাদব পিতার নাম: চানেশ্বর যাদব বাড়ির নং : 28/29 বয়স : 38 লিঙ্গ : পুরুষ	WBE0971416 ফটো উপলব্ধ	312 নাম : অখিলেশ কুমার যাদব পিতার নাম: ওয়াকিল যাদব বাড়ির নং : 28/29 বয়স : 35 লিঙ্গ : পুরুষ	WBE1238187 ফটো উপলব্ধ
313 নাম : সন্তোষ যাদব পিতার নাম: বেচন যাদব বাড়ির নং : 28/29 বয়স : 35 লিঙ্গ : পুরুষ	WBE1238120 ফটো উপলব্ধ	314 নাম : আশু কুমার যাদব পিতার নাম: ওয়াকিল যাদব বাড়ির নং : 28/29 বয়স : 34 লিঙ্গ : পুরুষ	WBE1238013 ফটো উপলব্ধ	315 নাম : রবী শঙ্কর যাদব পিতার নাম: লালন যাদব বাড়ির নং : 28/29 বয়স : 34 লিঙ্গ : পুরুষ	WBE1599364 ফটো উপলব্ধ
316 নাম : বিশাল কুমার যাদব পিতার নাম: লালন যাদব বাড়ির নং : 28/29 বয়স : 34 লিঙ্গ : পুরুষ	WBE1474667 ফটো উপলব্ধ	317 নাম : সুনিতা যাদব স্বামীর নাম: কৃষ্ণা যাদব বাড়ির নং : 28/29 বয়স : 34 লিঙ্গ : মহিলা	WBE2005700 ফটো উপলব্ধ	318 নাম : রাকেশ কুমার যাদব পিতার নাম: বুনোলা যাদব বাড়ির নং : 28/29 বয়স : 32 লিঙ্গ : পুরুষ	WBE1599273 ফটো উপলব্ধ
319 নাম : রাহুল যাদব পিতার নাম: চানেশ্বর যাদব বাড়ির নং : 28/29 বয়স : 31 লিঙ্গ : পুরুষ	WBE1596535 ফটো উপলব্ধ	320 নাম : রাজনীশ যাদব পিতার নাম: অভিনাশ যাদব বাড়ির নং : 28/29 বয়স : 30 লিঙ্গ : পুরুষ	WBE1819960 ফটো উপলব্ধ	321 নাম : বিজয় শঙ্কর যাদব পিতার নাম: ওয়াকিল যাদব বাড়ির নং : 28/29 বয়স : 29 লিঙ্গ : পুরুষ	WBE1819978 ফটো উপলব্ধ
322 নাম : কিরণ কুমারী যাদব পিতার নাম: বেচন যাদব বাড়ির নং : 28/29 বয়স : 29 লিঙ্গ : মহিলা	WBE2005726 ফটো উপলব্ধ	323 নাম : কাদম্বিনী যাদব পিতার নাম: অভিনাশ যাদব বাড়ির নং : 28/29 বয়স : 27 লিঙ্গ : মহিলা	WBE2056075 ফটো উপলব্ধ	324 নাম : লবলী যাদব স্বামীর নাম: আশু কুমার যাদব বাড়ির নং : 28/29 বয়স : 27 লিঙ্গ : মহিলা	WBE2365153 ফটো উপলব্ধ
Q 325 নাম : অনিতা দেবী স্বামীর নাম: সনাতন মাহাতো বাড়ির নং : 30 বয়স : 50 লিঙ্গ : মহিলা	WBE1964550 ফটো উপলব্ধ	326 নাম : কলাবতী দেবী স্বামীর নাম: নকুল পাসোয়ান বাড়ির নং : 30 বয়স : 46 লিঙ্গ : মহিলা	WBE1238328 ফটো উপলব্ধ	327 নাম : অঙ্কিত কুমার যাদব পিতার নাম: জয় প্রকাশ যাদব বাড়ির নং : 30 বয়স : 25 লিঙ্গ : পুরুষ	WBE2313609 ফটো উপলব্ধ
Q 328 নাম : পুনম চৌধুরী স্বামীর নাম: রাজীভ চৌধুরী বাড়ির নং : 30 বয়স : 37 লিঙ্গ : মহিলা	WBE2005890 ফটো উপলব্ধ	329 নাম : রুকমণী দেবী দেবী স্বামীর নাম: জয় প্রকাশ যাদব বাড়ির নং : 30 বয়স : 48 লিঙ্গ : মহিলা	WBE0970855 ফটো উপলব্ধ	330 নাম : সুনীতা গুপ্তা স্বামীর নাম: অভিনন্দন কুমার গুপ্তা বাড়ির নং : 30 বয়স : 29 লিঙ্গ : মহিলা	WBE2099034 ফটো উপলব্ধ



Q 331 নাম : সনাতন মাহাতো পিতার নাম : শ্রীনাথ মাহাতো বাড়ির নং : 30 বয়স : 52 লিঙ্গ : পুরুষ	WBE1367176 ফটো উপলব্ধ	332 নাম : প্রকাশ কুমার মহতো পিতার নাম : সনাতন মাহাতো বাড়ির নং : 30 বয়স : 25 লিঙ্গ : পুরুষ	WBE2313260 ফটো উপলব্ধ	333 নাম : নকুল কুমার পাসোয়ান পিতার নাম : সিংগেশ্বর পাসোয়ান বাড়ির নং : 30 বয়স : 50 লিঙ্গ : পুরুষ	WBE1414887 ফটো উপলব্ধ
334 নাম : খুশবু পাশোয়ান পিতার নাম : নকুল পাশোয়ান বাড়ির নং : 30 বয়স : 28 লিঙ্গ : মহিলা	WBE1964493 ফটো উপলব্ধ	335 নাম : শানি কুমার পাসওয়ান পিতার নাম : নকুল কুমার পাসওয়ান বাড়ির নং : 30 বয়স : 25 লিঙ্গ : পুরুষ	WBE2411734 ফটো উপলব্ধ	336 নাম : বিনয় সাউ পিতার নাম : প্রভানাথ সাউ বাড়ির নং : 30 বয়স : 43 লিঙ্গ : পুরুষ	CHX3298841 ফটো উপলব্ধ
337 নাম : প্রভা নাথ সাউ পিতার নাম : প্রভানাথ সাউ বাড়ির নং : 30 বয়স : 63 লিঙ্গ : পুরুষ	CHX3298825 ফটো উপলব্ধ	Q 338 নাম : ললীতা সাউ স্বামীর নাম : প্রভানাথ সাউ বাড়ির নং : 30 বয়স : 60 লিঙ্গ : মহিলা	CHX3298833 ফটো উপলব্ধ	339 নাম : ছাত্তলাল সাউ পিতার নাম : কিশোর প্রসাদ সাউ বাড়ির নং : 30 বয়স : 55 লিঙ্গ : পুরুষ	CHX3298858 ফটো উপলব্ধ
340 নাম : ধরমশীলা সাউ স্বামীর নাম : ছাত্তলাল সাউ বাড়ির নং : 30 বয়স : 52 লিঙ্গ : মহিলা	CHX3298866 ফটো উপলব্ধ	341 নাম : মনোজ সাউ পিতার নাম : অচরাজ সাউ বাড়ির নং : 30 বয়স : 44 লিঙ্গ : পুরুষ	WBE1917269 ফটো উপলব্ধ	342 নাম : রাকেশ সাউ পিতার নাম : নরেশ সাউ বাড়ির নং : 30 বয়স : 40 লিঙ্গ : পুরুষ	CHX3298882 ফটো উপলব্ধ
343 নাম : গণেশ সাউ পিতার নাম : প্রভানাথ সাউ বাড়ির নং : 30 বয়স : 40 লিঙ্গ : পুরুষ	CHX3298817 ফটো উপলব্ধ	344 নাম : নিলম সাউ স্বামীর নাম : বিনয় সাউ বাড়ির নং : 30 বয়স : 39 লিঙ্গ : মহিলা	WBE1711209 ফটো উপলব্ধ	345 নাম : উমেশ কুমার সাউ পিতার নাম : নরেশ সাউ বাড়ির নং : 30 বয়স : 38 লিঙ্গ : পুরুষ	CHX3298874 ফটো উপলব্ধ
346 নাম : মুন্না সাউ পিতার নাম : প্রভানাথ সাউ বাড়ির নং : 30 বয়স : 37 লিঙ্গ : পুরুষ	WBE1238450 ফটো উপলব্ধ	347 নাম : রাজ কুমার সাউ পিতার নাম : ছাত্তলাল সাউ বাড়ির নং : 30 বয়স : 30 লিঙ্গ : পুরুষ	WBE1819994 ফটো উপলব্ধ	348 নাম : মুন্না কুমার সাউ পিতার নাম : ছাত্তলাল সাউ বাড়ির নং : 30 বয়স : 28 লিঙ্গ : পুরুষ	WBE1964485 ফটো উপলব্ধ
349 নাম : মনীষা সাউ স্বামীর নাম : গণেশ সাউ বাড়ির নং : 30 বয়স : 28 লিঙ্গ : মহিলা	WBE1964501 ফটো উপলব্ধ	350 নাম : মধু সাউ স্বামীর নাম : মুন্না সাউ বাড়ির নং : 30 বয়স : 25 লিঙ্গ : মহিলা	WBE2386969 ফটো উপলব্ধ	351 নাম : জয়প্রকাশ যাদব যাদব পিতার নাম : ঘনশ্যাম যাদব বাড়ির নং : 30 বয়স : 57 লিঙ্গ : পুরুষ	WBE0971200 ফটো উপলব্ধ
352 নাম : পঙ্কজ কুমার যাদব পিতার নাম : মোতি যাদব বাড়ির নং : 30 বয়স : 50 লিঙ্গ : পুরুষ	WBE1917293 ফটো উপলব্ধ	353 নাম : নন্দ কিশোর যাদব পিতার নাম : ধনমুন যাদব বাড়ির নং : 30 বয়স : 44 লিঙ্গ : পুরুষ	CHX2500635 ফটো উপলব্ধ	Q 354 নাম : বর্ষা দেবী যাদব স্বামীর নাম : পঙ্কজ যাদব বাড়ির নং : 30 বয়স : 43 লিঙ্গ : মহিলা	WBE1917004 ফটো উপলব্ধ
355 নাম : সনাতন পিতার নাম : দাতাদীন বাড়ির নং : 30 বয়স : 43 লিঙ্গ : পুরুষ	CHX3299088 ফটো উপলব্ধ	Q 356 নাম : সঞ্জুদেবী স্বামীর নাম : পাঞ্জ সাউ বাড়ির নং : 30 বয়স : 53 লিঙ্গ : মহিলা	CHX3657806 ফটো উপলব্ধ	357 নাম : রাহুল রাউত পিতার নাম : রাজেন রাউত বাড়ির নং : 30/1 বয়স : 29 লিঙ্গ : পুরুষ	WBE2214815 ফটো উপলব্ধ
Q 358 নাম : আমলা দেবী স্বামীর নাম : রাম শ্রেবশ মহতো মাহাতো বাড়ির নং : 30/1 বয়স : 47 লিঙ্গ : মহিলা	CHX3659976 ফটো উপলব্ধ	359 নাম : চাঁদনি দেবী স্বামীর নাম : জিতেন্দ্র সাউ বাড়ির নং : 30/1 বয়স : 26 লিঙ্গ : মহিলা	WBE2365146 ফটো উপলব্ধ	360 নাম : ভগবান গুপ্তা পিতার নাম : প্রেমশঙ্কর গুপ্তা বাড়ির নং : 30/1 বয়স : 54 লিঙ্গ : পুরুষ	CHX3298999 ফটো উপলব্ধ

361 নাম : মিনা দেবী গুপ্তা স্বামীর নাম : ভগবান গুপ্তা বাড়ির নং : 30/1 বয়স : 30 লিঙ্গ : মহিলা	CHX3298973 ফটো উপলব্ধ	362 নাম : ফুল চন্দ্র গুপ্তা পিতার নাম : রামফের গুপ্তা বাড়ির নং : 30/1 বয়স : 49 লিঙ্গ : পুরুষ	CHX3299039 ফটো উপলব্ধ	363 নাম : সুনীতা দেবী গুপ্তা স্বামীর নাম : ফুল চন্দ্র গুপ্তা বাড়ির নং : 30/1 বয়স : 44 লিঙ্গ : মহিলা	CHX3536836 ফটো উপলব্ধ
364 নাম : কানহাইয়া গুপ্তা পিতার নাম : সুকত গুপ্তা বাড়ির নং : 30/1 বয়স : 43 লিঙ্গ : পুরুষ	WBE2006013 ফটো উপলব্ধ	365 নাম : বিশাল গুপ্তা পিতার নাম : কানহাইয়া গুপ্তা বাড়ির নং : 30/1 বয়স : 21 লিঙ্গ : পুরুষ	WBE2467041 ফটো উপলব্ধ	Q 366 নাম : পুষ্পা গুপ্তা স্বামীর নাম : কানহাইয়া গুপ্তা বাড়ির নং : 30/1 বয়স : 42 লিঙ্গ : মহিলা	WBE2005882 ফটো উপলব্ধ
367 নাম : জ্যোতি গুপ্তা পিতার নাম : ভগবান গুপ্তা বাড়ির নং : 30/1 বয়স : 30 লিঙ্গ : মহিলা	WBE1819390 ফটো উপলব্ধ	368 নাম : সতীশ কুমার গুপ্তা পিতার নাম : ভগবান গুপ্তা বাড়ির নং : 30/1 বয়স : 28 লিঙ্গ : পুরুষ	WBE1964436 ফটো উপলব্ধ	369 নাম : রাহুল গুপ্তা পিতার নাম : ফুল চন্দ্র গুপ্তা বাড়ির নং : 30/1 বয়স : 23 লিঙ্গ : পুরুষ	WBE2365245 ফটো উপলব্ধ
370 নাম : রোহিত গুপ্তা পিতার নাম : ফুল চন্দ্র গুপ্তা বাড়ির নং : 30/1 বয়স : 21 লিঙ্গ : পুরুষ	WBE2415966 ফটো উপলব্ধ	371 নাম : রাজু হেলা পিতার নাম : বঙ্গলাল হেলা বাড়ির নং : 30/1 বয়স : 60 লিঙ্গ : পুরুষ	CHX3298908 ফটো উপলব্ধ	372 নাম : মিঠু হেলা পিতার নাম : রাজু হেলা বাড়ির নং : 30/1 বয়স : 54 লিঙ্গ : মহিলা	CHX3298916 ফটো উপলব্ধ
373 নাম : গৌতম হেলা পিতার নাম : সনাতন হেলা বাড়ির নং : 30/1 বয়স : 42 লিঙ্গ : পুরুষ	CHX3298957 ফটো উপলব্ধ	374 নাম : রাজ কুমার হেলা পিতার নাম : সনাতন হেলা বাড়ির নং : 30/1 বয়স : 42 লিঙ্গ : পুরুষ	CHX3298981 ফটো উপলব্ধ	375 নাম : রীতা হেলা স্বামীর নাম : গৌতম হেলা বাড়ির নং : 30/1 বয়স : 41 লিঙ্গ : মহিলা	WBE1599828 ফটো উপলব্ধ
376 নাম : সুনীতা হেলা পিতার নাম : সনাতন হেলা বাড়ির নং : 30/1 বয়স : 31 লিঙ্গ : মহিলা	WBE1599836 ফটো উপলব্ধ	377 নাম : পিন্ধি হেলা পিতার নাম : রাজু হেলা বাড়ির নং : 30/1 বয়স : 27 লিঙ্গ : মহিলা	WBE2313641 ফটো উপলব্ধ	378 নাম : ধর্মেন্দ্র খারওয়ার পিতার নাম : জীবনলাল খারওয়ার বাড়ির নং : 30/1 বয়স : 40 লিঙ্গ : পুরুষ	WBE0971655 ফটো উপলব্ধ
379 নাম : মুকেশ খারবার পিতার নাম : শ্যামলাল খারবার বাড়ির নং : 30/1 বয়স : 52 লিঙ্গ : পুরুষ	WBE1711415 ফটো উপলব্ধ	Q 380 নাম : রিতা খাওয়ার স্বামীর নাম : ধর্মেন্দ্র খাওয়ার বাড়ির নং : 30/1 বয়স : 46 লিঙ্গ : মহিলা	WBE1599729 ফটো উপলব্ধ	Q 381 নাম : অজিত খারওয়ার পিতার নাম : ধর্মেন্দ্র খারওয়ার বাড়ির নং : 30/1 বয়স : 24 লিঙ্গ : মহিলা	WBE2365112 ফটো উপলব্ধ
382 নাম : অক্ষিত খারওয়ার পিতার নাম : ধর্মেন্দ্র খারওয়ার বাড়ির নং : 30/1 বয়স : 22 লিঙ্গ : পুরুষ	WBE2365211 ফটো উপলব্ধ	383 নাম : তেজ প্রতাপ উৎসব পিতার নাম : ওম প্রকাশ সিং বাড়ির নং : 21 বয়স : 21 লিঙ্গ : পুরুষ	WBE2431419 ফটো উপলব্ধ	384 নাম : সীতা রাম শত্রোজী পিতার নাম : চকুন প্রসাদ বাড়ির নং : 30/1 বয়স : 53 লিঙ্গ : পুরুষ	WBE1474279 ফটো উপলব্ধ
385 নাম : রাম প্রবেশ মাহাতো পিতার নাম : সুধান মাহাতো বাড়ির নং : 30/1 বয়স : 54 লিঙ্গ : পুরুষ	CHX3659968 ফটো উপলব্ধ	Q 386 নাম : পিন্ধি পাটোয়া পিতার নাম : উমাকান্ত পাটোয়া বাড়ির নং : 30/1 বয়স : 50 লিঙ্গ : মহিলা	WBE0971564 ফটো উপলব্ধ	Q 387 নাম : উমাকান্ত পাটোয়া পিতার নাম : রামচন্দ্র পাটোয়া বাড়ির নং : 30/1 বয়স : 60 লিঙ্গ : পুরুষ	CHX3299005 ফটো উপলব্ধ
Q 388 নাম : রাজেশ কুমার পাটোয়া পিতার নাম : ভরত শাল পাটোয়া বাড়ির নং : 30/1 বয়স : 56 লিঙ্গ : পুরুষ	CHX3299070 ফটো উপলব্ধ	389 নাম : মিরিা দেবী পাটোয়া স্বামীর নাম : রাজেশ কুমার পাটোয়া বাড়ির নং : 30/1 বয়স : 50 লিঙ্গ : মহিলা	CHX3299062 ফটো উপলব্ধ	Q 390 নাম : রাজেশ পাটোয়া পিতার নাম : চুল্লিশাল পাটোয়া বাড়ির নং : 30/1 বয়স : 46 লিঙ্গ : পুরুষ	CHX3120565 ফটো উপলব্ধ



বিধানসভা নির্বাচনকেন্দ্রের নং, নাম : 170-হাওড়া উত্তর
ভাগ নং, নাম : 1-পিলখানা 2য় বাই লেন (20/1-44)

391	CHX3120573	ফটো উপলব্ধ	392	WBE2457919	ফটো উপলব্ধ	393	WBE1754456	ফটো উপলব্ধ
নাম : মমতা দেবী পাটয়া স্বামীর নাম : রাজেশ পাটয়া বাড়ির নং : 30/1 বয়স : 43 লিঙ্গ : মহিলা			নাম : কুণাল পটওয়া পিতার নাম : রাজেশ পটওয়া বাড়ির নং : 30/1 বয়স : 20 লিঙ্গ : পুরুষ			নাম : নীলাম পাটওয়া পিতার নাম : রাজেশ কুমার পাটওয়া বাড়ির নং : 30/1 বয়স : 30 লিঙ্গ : মহিলা		
394	WBE2098739	ফটো উপলব্ধ	395	WBE1474725	ফটো উপলব্ধ	Q 396	CHX3299054	ফটো উপলব্ধ
নাম : রাহুল কুমার পাটওয়া পিতার নাম : রাজেশ কুমার পাটওয়া বাড়ির নং : 30/1 বয়স : 28 লিঙ্গ : পুরুষ			নাম : সুশিল প্রসাদ পিতার নাম : রাম প্রসাদ বাড়ির নং : 30/1 বয়স : 46 লিঙ্গ : পুরুষ			নাম : রাজেন রাউত পিতার নাম : দুর্গা রাউত বাড়ির নং : 30/1 বয়স : 53 লিঙ্গ : পুরুষ		
397	CHX3657541	ফটো উপলব্ধ	398	WBE1917400	ফটো উপলব্ধ	399	WBE1819846	ফটো উপলব্ধ
নাম : গুদিয়া রাউত পিতার নাম : রাজেন রাউত বাড়ির নং : 30/1 বয়স : 30 লিঙ্গ : মহিলা			নাম : পূজা রাউত পিতার নাম : রাজেন রাউত বাড়ির নং : 30/1 বয়স : 30 লিঙ্গ : মহিলা			নাম : রাজা রাউত পিতার নাম : রাজেন রাউত বাড়ির নং : 30/1 বয়স : 29 লিঙ্গ : পুরুষ		
400	WBE2432805	ফটো উপলব্ধ	401	CHX3660057	ফটো উপলব্ধ	402	WBE1916824	ফটো উপলব্ধ
নাম : জ্যোতি কুমারী মাহাতো পিতার নাম : সনাতন মাহাতো বাড়ির নং : 30 বয়স : 21 লিঙ্গ : মহিলা			নাম : রাজেন্দ্র শর্মা পিতার নাম : ব্রজ শর্মা বাড়ির নং : 30/1 বয়স : 30 লিঙ্গ : পুরুষ			নাম : লক্ষী দেবী শর্মা স্বামীর নাম : রাজেন্দ্র শর্মা বাড়ির নং : 30/1 বয়স : 39 লিঙ্গ : মহিলা		
403	CHX3090248	ফটো উপলব্ধ	404	WB/24/162/282173	ফটো উপলব্ধ	405	CHX3537339	ফটো উপলব্ধ
নাম : হরেন্দ্র সাউ পিতার নাম : পরশুনাথ সাউ বাড়ির নং : 30/1 বয়স : 69 লিঙ্গ : পুরুষ			নাম : সাবিত্রী সাউ স্বামীর নাম : হরেন্দ্র সাউ বাড়ির নং : 30/1 বয়স : 61 লিঙ্গ : মহিলা			নাম : পাশু সাউ পিতার নাম : ছাটি সাউ বাড়ির নং : 30/1 বয়স : 30 লিঙ্গ : পুরুষ		
406	CHX3659216	ফটো উপলব্ধ	407	WBE1741206	ফটো উপলব্ধ	408	WBE1599190	ফটো উপলব্ধ
নাম : বীরেন্দ্র সাউ পিতার নাম : প্রয়াস সাউ বাড়ির নং : 30/1 বয়স : 43 লিঙ্গ : পুরুষ			নাম : টনটন সাউ মায়ের নাম : মিনা দেবী সাউ বাড়ির নং : 30/1 বয়স : 30 লিঙ্গ : পুরুষ			নাম : অর্জুন সাউ পিতার নাম : হরেন্দ্র সাউ বাড়ির নং : 30/1 বয়স : 31 লিঙ্গ : পুরুষ		
409	WBE2372209	ফটো উপলব্ধ	410	WBE1917178	ফটো উপলব্ধ	411	WBE2098929	ফটো উপলব্ধ
নাম : বিনা দেবী স্বামীর নাম : চন্দ্রনাথ শাহ বাড়ির নং : 30/1 বয়স : 30 লিঙ্গ : মহিলা			নাম : রামজি সাউ পিতার নাম : শিবজি সাউ বাড়ির নং : 30/1 বয়স : 29 লিঙ্গ : পুরুষ			নাম : জিতেন্দ্র সাউ পিতার নাম : প্রয়াস সাউ বাড়ির নং : 30/1 বয়স : 26 লিঙ্গ : পুরুষ		
412	WBE2214658	ফটো উপলব্ধ	413	CHX3589421	ফটো উপলব্ধ	414	WBE1754613	ফটো উপলব্ধ
নাম : রবি শঙ্কর সাউ পিতার নাম : শিবজি সাউ বাড়ির নং : 30/1 বয়স : 26 লিঙ্গ : পুরুষ			নাম : রমা সিং স্বামীর নাম : সুরেশ কুমার সিং বাড়ির নং : 30/1 বয়স : 38 লিঙ্গ : মহিলা			নাম : অভিষেক সিং পিতার নাম : পুরেশ সিং বাড়ির নং : 30/1 বয়স : 30 লিঙ্গ : পুরুষ		
Q 415	WBE2365195	ফটো উপলব্ধ	416	WBE2431450	ফটো উপলব্ধ	417	WBE1916931	ফটো উপলব্ধ
নাম : হেমন্তী দেবী সোমস্কর স্বামীর নাম : রাম সোমস্কর বাড়ির নং : 30/1 বয়স : 50 লিঙ্গ : মহিলা			নাম : সাবনাম খাতুন স্বামীর নাম : রশিদ আহমেদ বাড়ির নং : 44 বয়স : 29 লিঙ্গ : মহিলা			নাম : রাজেন্দ্র সুনকার পিতার নাম : শিবনাথ সুনকার বাড়ির নং : 30/1 বয়স : 30 লিঙ্গ : পুরুষ		
418	WBE1711399	ফটো উপলব্ধ	419	WBE1916949	ফটো উপলব্ধ	420	CHX3659547	ফটো উপলব্ধ
নাম : সারদা সোমস্কর স্বামীর নাম : রাজেন্দ্র সোমস্কর বাড়ির নং : 30/1 বয়স : 43 লিঙ্গ : মহিলা			নাম : অরুণ সুনকার পিতার নাম : রাজেন্দ্র সুনকার বাড়ির নং : 30/1 বয়স : 28 লিঙ্গ : পুরুষ			নাম : মীনা দেবী স্বামীর নাম : বৈজনাথ যাদব বাড়ির নং : 30/2 বয়স : 56 লিঙ্গ : মহিলা		



Q 421 নাম : গীতা দেবী স্বামীর নাম: রাজ কুমার সাউ বাড়ির নং : 30/2 বয়স : 50 লিঙ্গ : মহিলা	CHX3734142 ফটো উপলব্ধ	422 নাম : দুলালী দেবী স্বামীর নাম: লালজী সাউ বাড়ির নং : 30/2 বয়স : 50 লিঙ্গ : মহিলা	WBE0729434 ফটো উপলব্ধ	423 নাম : অনিল কুমার গুপ্তা পিতার নাম: প্রেম চাঁদ গুপ্তা বাড়ির নং : 30/2 বয়স : 26 লিঙ্গ : পুরুষ	WBE2072056 ফটো উপলব্ধ
424 নাম : সুরজ রাম পিতার নাম: প্রভু নাথ রাম বাড়ির নং : 30/2 বয়স : 25 লিঙ্গ : পুরুষ	WBE2117075 ফটো উপলব্ধ	425 নাম : কাঞ্চন কুমারী পিতার নাম: গৌরী শংকর সাও বাড়ির নং : 30/2 বয়স : 25 লিঙ্গ : মহিলা	WBE2117067 ফটো উপলব্ধ	Q 426 নাম : ধন মুখা দেবী স্বামীর নাম: সুরীথ স্বাদেশ বাড়ির নং : 30/2 বয়স : 59 লিঙ্গ : মহিলা	CHX3659919 ফটো উপলব্ধ
Q 427 নাম : ইন্দু দেবী স্বামীর নাম: শুধমন পোদ্দার বাড়ির নং : 30/2 বয়স : 55 লিঙ্গ : মহিলা	CHX3659729 ফটো উপলব্ধ	428 নাম : ঠাকুর গুপ্তা পিতার নাম: মঙ্গল গুপ্তা বাড়ির নং : 30/2 বয়স : 63 লিঙ্গ : পুরুষ	CHX3299120 ফটো উপলব্ধ	429 নাম : প্রেমচাঁদ গুপ্তা পিতার নাম: মেওয়ালাল গুপ্তা বাড়ির নং : 30/2 বয়স : 54 লিঙ্গ : পুরুষ	CHX3299195 ফটো উপলব্ধ
430 নাম : কানাইলাল গুপ্তা পিতার নাম: মেওয়ালাল গুপ্তা বাড়ির নং : 30/2 বয়স : 41 লিঙ্গ : পুরুষ	CHX3536851 ফটো উপলব্ধ	431 নাম : সন্তোষ কুমার গুপ্তা পিতার নাম: ঠাকুর গুপ্তা বাড়ির নং : 30/2 বয়স : 37 লিঙ্গ : পুরুষ	WBE1711225 ফটো উপলব্ধ	432 নাম : পিন্ধী গুপ্তা স্বামীর নাম: সন্তোষ কুমার গুপ্তা বাড়ির নং : 30/2 বয়স : 36 লিঙ্গ : মহিলা	WBE1964519 ফটো উপলব্ধ
433 নাম : ধর্ম কুমার গুপ্তা পিতার নাম: ঠাকুর গুপ্তা বাড়ির নং : 30/2 বয়স : 35 লিঙ্গ : পুরুষ	WBE1367085 ফটো উপলব্ধ	434 নাম : সিয়া যাদব পিতার নাম: জয় প্রকাশ যাদব বাড়ির নং : 30 বয়স : 20 লিঙ্গ : মহিলা	WBE2432763 ফটো উপলব্ধ	435 নাম : রবি সাউ পিতার নাম: দেবানন্দ সাউ বাড়ির নং : 27 বয়স : 20 লিঙ্গ : পুরুষ	WBE2440352 ফটো উপলব্ধ
436 নাম : শুধমন পোদ্দার পিতার নাম: রামশরপ পোদ্দার বাড়ির নং : 30/2 বয়স : 59 লিঙ্গ : পুরুষ	CHX3659711 ফটো উপলব্ধ	437 নাম : পূজা পোদ্দার স্বামীর নাম: অজয় কুমার পোদ্দার বাড়ির নং : 25সি বয়স : 21 লিঙ্গ : মহিলা	WBE2473759 ফটো উপলব্ধ	438 নাম : কৃষ্ণা রাম স্বামীর নাম: প্রভুনাথ রাম বাড়ির নং : 30/2 বয়স : 48 লিঙ্গ : মহিলা	WBE1916725 ফটো উপলব্ধ
Q 439 নাম : প্রভুনাথ রাম পিতার নাম: বদীনাথ রাম বাড়ির নং : 30/2 বয়স : 38 লিঙ্গ : পুরুষ	CHX3734548 ফটো উপলব্ধ	440 নাম : চন্দ্রমা শাহ পিতার নাম: লালজি শাহ বাড়ির নং : 30/2 বয়স : 32 লিঙ্গ : পুরুষ	WBE2050391 ফটো উপলব্ধ	441 নাম : পূজা শা স্বামীর নাম: বিশ্বকর্মা শা বাড়ির নং : 30/2 বয়স : 27 লিঙ্গ : মহিলা	WBE2050474 ফটো উপলব্ধ
442 নাম : রাজেশ সাহ পিতার নাম: লালজি সাহ বাড়ির নং : 30/2 বয়স : 22 লিঙ্গ : পুরুষ	WBE2417152 ফটো উপলব্ধ	443 নাম : লালজি সাহ পিতার নাম: অভিনন্দন সাহ বাড়ির নং : 30/2 বয়স : 53 লিঙ্গ : পুরুষ	WBE0729509 ফটো উপলব্ধ	444 নাম : সুরেশ সাহ পিতার নাম: নরসিংহ সাহ বাড়ির নং : 30/2 বয়স : 51 লিঙ্গ : পুরুষ	CHX3537479 ফটো উপলব্ধ
445 নাম : বিশ্বকর্মা শাহ পিতার নাম: লালজি শাহ বাড়ির নং : 30/2 বয়স : 31 লিঙ্গ : পুরুষ	WBE1711175 ফটো উপলব্ধ	446 নাম : সরিতা দেবী সাহা স্বামীর নাম: চন্দ্রমা সাহা বাড়ির নং : 30/2 বয়স : 31 লিঙ্গ : মহিলা	WBE2050433 ফটো উপলব্ধ	447 নাম : শিব কুমার সাউ পিতার নাম: শিখা সাউ বাড়ির নং : 30/2 বয়স : 31 লিঙ্গ : পুরুষ	CHX3734381 ফটো উপলব্ধ
448 নাম : রাজ কুমার সাউ পিতার নাম: পানারু সাউ বাড়ির নং : 30/2 বয়স : 55 লিঙ্গ : পুরুষ	CHX3734134 ফটো উপলব্ধ	Q 449 নাম : উর্মিলা সাউ স্বামীর নাম: শিব কুমার সাউ বাড়ির নং : 30/2 বয়স : 54 লিঙ্গ : মহিলা	CHX3734399 ফটো উপলব্ধ	450 নাম : সবিতা সাউ পিতার নাম: সুরেশ সাউ বাড়ির নং : 30/2 বয়স : 46 লিঙ্গ : মহিলা	WBE2005817 ফটো উপলব্ধ



বিধানসভা নির্বাচনকেন্দ্রের নং, নাম : 170-হাওড়া উত্তর
ভাগ নং, নাম : 1-পিলখানা 2য় বাই লেন (20/1-44)

451 নাম : সুমন সাউ পিতার নাম: শিব কুমার সাউ বাড়ির নং : 30/2 বয়স : 35 লিঙ্গ : মহিলা	WBE0971648 ফটো উপলব্ধ	452 নাম : পূজা সাউ পিতার নাম: শিব কুমার সাউ বাড়ির নং : 30/2 বয়স : 30 লিঙ্গ : মহিলা	WBE1819614 ফটো উপলব্ধ	453 নাম : কৃষ্ণদয়াল সাউ পিতার নাম: গৌরীশঙ্কর সাউ বাড়ির নং : 30/2 বয়স : 28 লিঙ্গ : পুরুষ	WBE2074987 ফটো উপলব্ধ
454 নাম : রাহুল কুমার শাহ পিতার নাম: রাজ কুমার শাহ বাড়ির নং : 30/2 বয়স : 25 লিঙ্গ : পুরুষ	WBE2313351 ফটো উপলব্ধ	455 নাম : পায়েল কুমারী শাহ পিতার নাম: রাজ কুমারী শাহ বাড়ির নং : 30/2 বয়স : 24 লিঙ্গ : মহিলা	WBE2313625 ফটো উপলব্ধ	456 নাম : সুরীত যাদব পিতার নাম: মদন যাদব বাড়ির নং : 30/2 বয়স : 63 লিঙ্গ : পুরুষ	CHX3659901 ফটো উপলব্ধ
457 নাম : সুনীল কুমার যাদব পিতার নাম: সুরিত যাদব বাড়ির নং : 30/2 বয়স : 35 লিঙ্গ : পুরুষ	WBE1238468 ফটো উপলব্ধ	458 নাম : জীতেন্দ্র যাদব পিতার নাম: সুরিত যাদব বাড়ির নং : 30/2 বয়স : 32 লিঙ্গ : পুরুষ	WBE2005999 ফটো উপলব্ধ	459 নাম : প্রীতম শাউ পিতার নাম: শিব কুমার শাউ বাড়ির নং : 30/2 বয়স : 21 লিঙ্গ : পুরুষ	WBE2457117 ফটো উপলব্ধ
460 নাম : রাকেশ কুমার যাদব পিতার নাম: সুরিত যাদব বাড়ির নং : 30/2 বয়স : 28 লিঙ্গ : পুরুষ	WBE2006005 ফটো উপলব্ধ	Q 461 নাম : নির্মালা দেবী স্বামীর নাম: মহেন্দ্র হালদা বাড়ির নং : 30/4 বয়স : 48 লিঙ্গ : মহিলা	WBE1711324 ফটো উপলব্ধ	462 নাম : গায়ত্রী দেবী স্বামীর নাম: বদে সাউ বাড়ির নং : 30/4 বয়স : 44 লিঙ্গ : মহিলা	WBE1599059 ফটো উপলব্ধ
463 নাম : অরবিন্দ কুমার পিতার নাম: রাম সেবক শর্মা বাড়ির নং : 30/4 বয়স : 33 লিঙ্গ : পুরুষ	WBE1819747 ফটো উপলব্ধ	464 নাম : অজিত কুমার সাউ পিতার নাম: পদ্মা লাল সাউ বাড়ির নং : 30/4 বয়স : 29 লিঙ্গ : মহিলা	WBE2313120 ফটো উপলব্ধ	465 নাম : সুপ্রিয়া সিংহ স্বামীর নাম: রউশন ক্র সিংহ বাড়ির নং : 30/4 বয়স : 27 লিঙ্গ : মহিলা	WBE2313658 ফটো উপলব্ধ
466 নাম : অনীতা বেহেরা স্বামীর নাম: অনন্ত চরণ বেহেরা বাড়ির নং : 30/4 বয়স : 55 লিঙ্গ : মহিলা	WBE2313674 ফটো উপলব্ধ	467 নাম : আশা দেবী স্বামীর নাম: রাজু মিত্র বাড়ির নং : 30/4 বয়স : 36 লিঙ্গ : মহিলা	WBE2219046 ফটো উপলব্ধ	468 নাম : মহেন্দ্র হেলা পিতার নাম: রাজু হেলা বাড়ির নং : 30/4 বয়স : 52 লিঙ্গ : পুরুষ	WBE0729525 ফটো উপলব্ধ
469 নাম : কাশীবাবু হেলা পিতার নাম: রাজু হেলা বাড়ির নং : 30/4 বয়স : 42 লিঙ্গ : পুরুষ	WBE0729533 ফটো উপলব্ধ	470 নাম : ধর্মেন্দ্র খারওয়ার পিতার নাম: বীরেন্দ্র খারওয়ার বাড়ির নং : 30/4 বয়স : 24 লিঙ্গ : পুরুষ	WBE2312973 ফটো উপলব্ধ	471 নাম : রজনী খটিক স্বামীর নাম: ডিকী খটিক বাড়ির নং : 30/4 বয়স : 33 লিঙ্গ : মহিলা	WBE1599430 ফটো উপলব্ধ
472 নাম : সুনীতা খটিক পিতার নাম: সিকি কুমার খটিক বাড়ির নং : 30/4 বয়স : 32 লিঙ্গ : মহিলা	WBE2050425 ফটো উপলব্ধ	473 নাম : বিজয়লক্ষী খটিক স্বামীর নাম: শ্যামসুন্দর প্রসাদ খটিক বাড়ির নং : 30/4 বয়স : 61 লিঙ্গ : মহিলা	CHX3120607 ফটো উপলব্ধ	474 নাম : মহেন্দ্রনাথ খটিক পিতার নাম: বিশ্বনাথ খটিক বাড়ির নং : 30/4 বয়স : 59 লিঙ্গ : পুরুষ	WB/24/162/462163 ফটো উপলব্ধ
475 নাম : গৌরী খটিক স্বামীর নাম: মহেন্দ্রনাথ খটিক বাড়ির নং : 30/4 বয়স : 56 লিঙ্গ : মহিলা	WB/24/162/462054 ফটো উপলব্ধ	476 নাম : ডিকি খটিক পিতার নাম: মহেন্দ্রনাথ খটিক বাড়ির নং : 30/4 বয়স : 39 লিঙ্গ : পুরুষ	CHX3589439 ফটো উপলব্ধ	477 নাম : সিকি কুমার খটিক মায়ের নাম: গৌরী খটিক বাড়ির নং : 30/4 বয়স : 37 লিঙ্গ : পুরুষ	CHX3734589 ফটো উপলব্ধ
478 নাম : সুমন কুমারী রাই স্বামীর নাম: রাজেশ সোনকর বাড়ির নং : 30/4 বয়স : 41 লিঙ্গ : মহিলা	WBE1599661 ফটো উপলব্ধ	479 নাম : উত্তম কুমার শর্মা পিতার নাম: রাম শেবক শর্মা বাড়ির নং : 30/4 বয়স : 31 লিঙ্গ : পুরুষ	WBE1819754 ফটো উপলব্ধ	480 নাম : পাম্মালাল সাউ পিতার নাম: জগদীশ্বর সাউ বাড়ির নং : 30/4 বয়স : 71 লিঙ্গ : পুরুষ	WB/24/162/462083 ফটো উপলব্ধ



বিধানসভা নির্বাচনকেন্দ্রের নং, নাম : 170-হাওড়া উত্তর
ভাগ নং, নাম : 1-পিলখানা 2য় বাই লেন (20/1-44)

481 নাম : বডে সাউ পিতার নাম : দাঃ মামুন সাউ বাড়ির নং : 30/4 বয়স : 43 লিঙ্গ : পুরুষ	CHX3290384 ফটো উপলব্ধ	482 নাম : বাবলু সাউ পিতার নাম : পান্নালাল সাউ বাড়ির নং : 30/4 বয়স : 45 লিঙ্গ : পুরুষ	CHX3535259 ফটো উপলব্ধ	483 নাম : ওমপ্রকাশ সাউ পিতার নাম : পান্নালাল সাউ বাড়ির নং : 30/4 বয়স : 39 লিঙ্গ : পুরুষ	CHX3734233 ফটো উপলব্ধ
484 নাম : জয়প্রকাশ সাউ পিতার নাম : পান্নালাল সাউ বাড়ির নং : 30/4 বয়স : 37 লিঙ্গ : পুরুষ	CHX3734225 ফটো উপলব্ধ	485 নাম : সুমন সাউ স্বামীর নাম : বাবলু সাউ বাড়ির নং : 30/4 বয়স : 37 লিঙ্গ : মহিলা	WBE1711266 ফটো উপলব্ধ	486 নাম : সাবিত্রী দেবী সিংহ স্বামীর নাম : কৃষ্ণ সিং বাড়ির নং : 48/5/এ বয়স : 68 লিঙ্গ : মহিলা	WBE0970921 ফটো উপলব্ধ
487 নাম : মহেশ্বর সিং পিতার নাম : কৃষ্ণদেব সিং বাড়ির নং : 30/4 বয়স : 53 লিঙ্গ : পুরুষ	CHX3537511 ফটো উপলব্ধ	Q 488 নাম : রবি সিং পিতার নাম : কৃষ্ণ সিং বাড়ির নং : 48/5/এ বয়স : 46 লিঙ্গ : পুরুষ	CHX3659349 ফটো উপলব্ধ	Q 489 নাম : জিতেন সিং পিতার নাম : কৃষ্ণ সিং বাড়ির নং : 48/5/এ বয়স : 44 লিঙ্গ : পুরুষ	CHX3659356 ফটো উপলব্ধ
490 নাম : অরুণ সিং পিতার নাম : কৃষ্ণ সিং বাড়ির নং : 30/4 বয়স : 39 লিঙ্গ : পুরুষ	CHX3659299 ফটো উপলব্ধ	491 নাম : রৌশন কুমার সিং পিতার নাম : শিবনাথ সিং বাড়ির নং : 30/4 বয়স : 37 লিঙ্গ : পুরুষ	WBE2098671 ফটো উপলব্ধ	492 নাম : অনিতা সিং স্বামীর নাম : অরুণ সিং বাড়ির নং : 30/4 বয়স : 37 লিঙ্গ : মহিলা	WBE1819606 ফটো উপলব্ধ
493 নাম : দুর্গা সিং স্বামীর নাম : রবি সিং বাড়ির নং : 48/5/এ বয়স : 37 লিঙ্গ : মহিলা	WBE1599091 ফটো উপলব্ধ	494 নাম : মুন্নি সোনকার স্বামীর নাম : বিরজুলাল সোনকার বাড়ির নং : 30/4 বয়স : 60 লিঙ্গ : মহিলা	WBE1916840 ফটো উপলব্ধ	Q 495 নাম : জ্যোতি সোনকার পিতার নাম : রামকৃষ্ণ সোনকার বাড়ির নং : 30/4 বয়স : 34 লিঙ্গ : মহিলা	WBE1518703 ফটো উপলব্ধ
Q 496 নাম : বিশাল সোনকার পিতার নাম : প্রবীন সোনকার বাড়ির নং : 30/4 বয়স : 32 লিঙ্গ : পুরুষ	WBE1518679 ফটো উপলব্ধ	497 নাম : দশরথ যাদব পিতার নাম : রামকেশর যাদব বাড়ির নং : 30/4 বয়স : 54 লিঙ্গ : পুরুষ	WBE0971580 ফটো উপলব্ধ	498 নাম : অমিতেশ যাদব পিতার নাম : দশরথ যাদব বাড়ির নং : 30/4 পিলখানা 2এনডি বাই লেন হা বয়স : 22 লিঙ্গ : পুরুষ	WBE2460749 ফটো উপলব্ধ
499 নাম : শান্তিদেবী সাউ স্বামীর নাম : পান্নালাল সাউ বাড়ির নং : 30/4/ বয়স : 66 লিঙ্গ : মহিলা	CHX3535242 ফটো উপলব্ধ	500 নাম : আশা দেবী সোস্কর অন্যান্য : রাজ কাপুর রৌথ বাড়ির নং : 31 বয়স : 47 লিঙ্গ : মহিলা	WBE2313773 ফটো উপলব্ধ	501 নাম : মহঃ সাহানাওয়াজ পিতার নাম : সায়াবজুদ্দীন বাড়ির নং : 31 বয়স : 36 লিঙ্গ : পুরুষ	WBE1819887 ফটো উপলব্ধ
502 নাম : নেহা পরবিন স্বামীর নাম : মোহাম্মদ শাহনাওয়াজ বাড়ির নং : 31 বয়স : 27 লিঙ্গ : মহিলা	WBE2372175 ফটো উপলব্ধ	503 নাম : ফুল হাসান পিতার নাম : মহঃ হাসান বাড়ির নং : 31 বয়স : 58 লিঙ্গ : পুরুষ	WBE2005940 ফটো উপলব্ধ	504 নাম : দানিশ হাসান পিতার নাম : ফুল হাসান বাড়ির নং : 31 বয়স : 31 লিঙ্গ : পুরুষ	WBE2005759 ফটো উপলব্ধ
Q 505 নাম : লক্ষী পাসোয়ান স্বামীর নাম : মোহন পাসোয়ান বাড়ির নং : 31 বয়স : 59 লিঙ্গ : মহিলা	CHX3299328 ফটো উপলব্ধ	Q 506 নাম : রাজকুমারী দেবী পাসোয়ান স্বামীর নাম : উমাশঙ্কর পাসোয়ান বাড়ির নং : 31 বয়স : 48 লিঙ্গ : মহিলা	CHX3299310 ফটো উপলব্ধ	507 নাম : সঞ্জয় পাসোয়ান পিতার নাম : মোহন পাসোয়ান বাড়ির নং : 31 বয়স : 38 লিঙ্গ : পুরুষ	CHX3299302 ফটো উপলব্ধ
508 নাম : মোহন পাসোয়ান পিতার নাম : ভোলা পাসোয়ান বাড়ির নং : 31 বয়স : 61 লিঙ্গ : পুরুষ	WB/24/162/462090 ফটো উপলব্ধ	509 নাম : বীণা পাসোয়ান স্বামীর নাম : উমাশঙ্কর পাসোয়ান বাড়ির নং : 31 বয়স : 53 লিঙ্গ : মহিলা	WBE1917376 ফটো উপলব্ধ	510 নাম : উমাশঙ্কর পাসোয়ান পিতার নাম : শ্রীমান পাসোয়ান বাড়ির নং : 31 বয়স : 53 লিঙ্গ : পুরুষ	CHX3120672 ফটো উপলব্ধ

511	WB/24/162/462146	নাম : তারাদেবী পাশোয়ান স্বামীর নাম: মহেশরাম পাশোয়ান বাড়ির নং : 31 বয়স : 53 লিঙ্গ : মহিলা	ফটো উপলব্ধ	512	WB/24/162/462142	নাম : সুনিতা পাশোয়ান স্বামীর নাম: গোপাল পাশোয়ান বাড়ির নং : 31 বয়স : 51 লিঙ্গ : মহিলা	ফটো উপলব্ধ	513	WBE1171792	নাম : অশোক পাশোয়ান পিতার নাম: মোহন পাশোয়ান বাড়ির নং : 31 বয়স : 36 লিঙ্গ : পুরুষ	ফটো উপলব্ধ
514	WBE1916741	নাম : অনিল কুমার পাসয়ান পিতার নাম: মহেশ রাম পাসয়ান বাড়ির নং : 31 বয়স : 33 লিঙ্গ : পুরুষ	ফটো উপলব্ধ	515	WBE1819457	নাম : স্বপ্না দেবী পাশোয়ান স্বামীর নাম: অশোক পাশোয়ান বাড়ির নং : 31 বয়স : 32 লিঙ্গ : মহিলা	ফটো উপলব্ধ	516	WBE1819838	নাম : মনোজ কুমার পাসোয়ান পিতার নাম: মোহন পাসোয়ান বাড়ির নং : 31 বয়স : 31 লিঙ্গ : পুরুষ	ফটো উপলব্ধ
517	WBE1917368	নাম : অর্জুন রাউত পিতার নাম: জাদু রাউত বাড়ির নং : 31 বয়স : 70 লিঙ্গ : পুরুষ	ফটো উপলব্ধ	518	CHX3121068	নাম : রামকুমারী রাউত স্বামীর নাম: মোহন রাউত বাড়ির নং : 31 বয়স : 61 লিঙ্গ : মহিলা	ফটো উপলব্ধ	519	CHX3734076	নাম : সানি রাউত পিতার নাম: মোহন রাউত বাড়ির নং : 31 বয়স : 42 লিঙ্গ : পুরুষ	ফটো উপলব্ধ
Q 520	WBE1366988	নাম : সপ্না কুমারী রাউত পিতার নাম: জসী লাল রাউত বাড়ির নং : 31 বয়স : 36 লিঙ্গ : মহিলা	ফটো উপলব্ধ	521	WBE2331767	নাম : ছোটী রৌথ পিতার নাম: লালু রৌথ বাড়ির নং : 31 বয়স : 35 লিঙ্গ : পুরুষ	ফটো উপলব্ধ	522	WBE1819523	নাম : ডলি রাউত স্বামীর নাম: মোহন রাউত বাড়ির নং : 31 বয়স : 35 লিঙ্গ : মহিলা	ফটো উপলব্ধ
523	WB/24/162/285305	নাম : আশা দেবী সাউ স্বামীর নাম: উমাশঙ্কর সাউ বাড়ির নং : 31 বয়স : 61 লিঙ্গ : মহিলা	ফটো উপলব্ধ	524	WBE1365618	নাম : দেওয়ানী দেবী সাউ স্বামীর নাম: গৌরীশঙ্কর সাউ বাড়ির নং : 31 বয়স : 51 লিঙ্গ : মহিলা	ফটো উপলব্ধ	525	WBE1917392	নাম : পুতল কুমারী সাউ পিতার নাম: উমা শঙ্কর সাউ বাড়ির নং : 31 বয়স : 28 লিঙ্গ : মহিলা	ফটো উপলব্ধ
526	CHX3121316	নাম : বীরেন্দ্র সিং পিতার নাম: বলরাম সিং বাড়ির নং : 31 বয়স : 51 লিঙ্গ : পুরুষ	ফটো উপলব্ধ	527	CHX3121332	নাম : লক্ষ্মী সিং স্বামীর নাম: বিরেন্দ্র সিং বাড়ির নং : 31 বয়স : 48 লিঙ্গ : মহিলা	ফটো উপলব্ধ	528	CHX3121324	নাম : প্রদীপ সিং পিতার নাম: বলরাম সিং বাড়ির নং : 31 বয়স : 45 লিঙ্গ : পুরুষ	ফটো উপলব্ধ
529	CHX3121118	নাম : বেলা দেবী স্বামীর নাম: মনীষ কুমার পাশোয়ান বাড়ির নং : 31/1 বয়স : 43 লিঙ্গ : মহিলা	ফটো উপলব্ধ	530	WBE1819481	নাম : রিতা দেবী স্বামীর নাম: দিপক মাজি বাড়ির নং : 31/1 বয়স : 36 লিঙ্গ : মহিলা	ফটো উপলব্ধ	531	WBE2313823	নাম : অর্চনা শাহ স্বামীর নাম: রাজ কুমার শাহ বাড়ির নং : 31/1 বয়স : 30 লিঙ্গ : মহিলা	ফটো উপলব্ধ
532	WBE2312890	নাম : মেঘা সাউ পিতার নাম: সন্তোষ সাউ বাড়ির নং : 31/1 বয়স : 25 লিঙ্গ : মহিলা	ফটো উপলব্ধ	533	WBE1599802	নাম : রুনা দেবী স্বামীর নাম: সুরেশ সাউ বাড়ির নং : 31/1 বয়স : 50 লিঙ্গ : মহিলা	ফটো উপলব্ধ	534	WBE1238484	নাম : বিবেক খারওয়ার পিতার নাম: রাধেশ্যাম খারওয়ার বাড়ির নং : 31/1 বয়স : 35 লিঙ্গ : পুরুষ	ফটো উপলব্ধ
535	WBE2005809	নাম : সশীল খরবার পিতার নাম: রাধেশ্যাম খরবার বাড়ির নং : 31/1 বয়স : 43 লিঙ্গ : পুরুষ	ফটো উপলব্ধ	536	CHX3299385	নাম : সুজিন্দ্র কুমার পিতার নাম: আনন্দী সিং বাড়ির নং : 31/1 বয়স : 49 লিঙ্গ : পুরুষ	ফটো উপলব্ধ	537	WB/24/162/462105	নাম : সুদামা পাশোয়ান পিতার নাম: হীরা পাশোয়ান বাড়ির নং : 31/1 বয়স : 76 লিঙ্গ : পুরুষ	ফটো উপলব্ধ
538	WB/24/162/462206	নাম : দুখানী পাশোয়ান স্বামীর নাম: সুদামা পাশোয়ান বাড়ির নং : 31/1 বয়স : 69 লিঙ্গ : মহিলা	ফটো উপলব্ধ	539	CHX3121084	নাম : রাজকুমার পাশোয়ান পিতার নাম: সুদামা পাশোয়ান বাড়ির নং : 31/1 বয়স : 53 লিঙ্গ : পুরুষ	ফটো উপলব্ধ	540	CHX3121092	নাম : চন্দ্রা পাশোয়ান স্বামীর নাম: রাজ কুমার পাশোয়ান বাড়ির নং : 31/1 বয়স : 50 লিঙ্গ : মহিলা	ফটো উপলব্ধ

541 নাম : দিপনারায়ণ পাসোয়ান পিতার নাম: তিজিয়া পাসোয়ান বাড়ির নং : 31/1 বয়স : 46 লিঙ্গ : পুরুষ	CHX3589447 ফটো উপলব্ধ	542 নাম : মনীশ কুমার পাশোয়ান পিতার নাম: মহাদেবলাল পাশোয়ান বাড়ির নং : 31/1 বয়স : 44 লিঙ্গ : পুরুষ	CHX3121100 ফটো উপলব্ধ	543 নাম : তপ্তি দেবী পাসোয়ান স্বামীর নাম: দীপ নারায়ণ পাসোয়ান বাড়ির নং : 31/1 বয়স : 44 লিঙ্গ : মহিলা	CHX3589454 ফটো উপলব্ধ
544 নাম : বিজয় দুসাদ পিতার নাম: দীপনারায়ণ দুসাদ বাড়ির নং : 31/1 বয়স : 23 লিঙ্গ : পুরুষ	WBE2460962 ফটো উপলব্ধ	545 নাম : সুমিত কুমার পাসয়ান পিতার নাম: রাজকুমার পাসয়ান বাড়ির নং : 31/1 বয়স : 32 লিঙ্গ : পুরুষ	WBE1599547 ফটো উপলব্ধ	546 নাম : অশোক রজক পিতার নাম: মোতীলাল রজক বাড়ির নং : 31/1 বয়স : 42 লিঙ্গ : পুরুষ	CHX3288289 ফটো উপলব্ধ
547 নাম : মিনা রাজক স্বামীর নাম: অশোক রাজক বাড়ির নং : 31/1 বয়স : 35 লিঙ্গ : মহিলা	WBE1916857 ফটো উপলব্ধ	548 নাম : অশোক কুমার রাম পিতার নাম: হীরালাল রাম বাড়ির নং : 31/1 বয়স : 42 লিঙ্গ : পুরুষ	CHX3121209 ফটো উপলব্ধ	549 নাম : সরিতা দেবী রাম স্বামীর নাম: অশোক কুমার রাম বাড়ির নং : 31/1 বয়স : 40 লিঙ্গ : মহিলা	CHX3121217 ফটো উপলব্ধ
550 নাম : প্রদীপ কুমার রাম পিতার নাম: হিরালাল রাম বাড়ির নং : 31/1 বয়স : 38 লিঙ্গ : পুরুষ	CHX3299344 ফটো উপলব্ধ	551 নাম : রেণু দেবী রাম স্বামীর নাম: প্রদীপ কুমার রাম বাড়ির নং : 31/1 বয়স : 36 লিঙ্গ : মহিলা	WBE2217818 ফটো উপলব্ধ	552 নাম : মানা রাউত পিতার নাম: মুলতান রাউত বাড়ির নং : 31/1 বয়স : 31 লিঙ্গ : পুরুষ	WBE2078566 ফটো উপলব্ধ
Q 553 নাম : দীপমালা রাউত পিতার নাম: মানা রাউত বাড়ির নং : 31/1 বয়স : 42 লিঙ্গ : মহিলা	WBE2078574 ফটো উপলব্ধ	554 নাম : রাজীব রঞ্জন সা পিতার নাম: সুরেশ সা বাড়ির নং : 31/1 বয়স : 30 লিঙ্গ : পুরুষ	WBE1819374 ফটো উপলব্ধ	555 নাম : সঞ্জয় কুমার সারাফ পিতার নাম: রাজ কিশোর সারাফ বাড়ির নং : 31/1 বয়স : 38 লিঙ্গ : পুরুষ	CHX3734217 ফটো উপলব্ধ
556 নাম : শঙ্কর শর্মা পিতার নাম: কারু শর্মা বাড়ির নং : 31/1 বয়স : 51 লিঙ্গ : পুরুষ	WBE0970913 ফটো উপলব্ধ	557 নাম : সুরেশ সাউ পিতার নাম: বিমল সাউ বাড়ির নং : 31/1 বয়স : 33 লিঙ্গ : পুরুষ	CHX3659935 ফটো উপলব্ধ	558 নাম : সুদামা সাব পিতার নাম: রমন সাব বাড়ির নং : 31/1 বয়স : 56 লিঙ্গ : পুরুষ	WBE1539964 ফটো উপলব্ধ
559 নাম : রাজেশ সাউ পিতার নাম: রুপলাল সাউ বাড়ির নং : 31/1 বয়স : 55 লিঙ্গ : পুরুষ	WBE1599216 ফটো উপলব্ধ	560 নাম : কৌশল্যা সাউ স্বামীর নাম: সন্তোষ সাউ বাড়ির নং : 31/1 বয়স : 55 লিঙ্গ : মহিলা	CHX1464593 ফটো উপলব্ধ	Q 561 নাম : সুধাময়ি দেবী সাউ স্বামীর নাম: সুদামা সাউ বাড়ির নং : 31/1 বয়স : 50 লিঙ্গ : মহিলা	WBE1917095 ফটো উপলব্ধ
562 নাম : বেবী সাউ স্বামীর নাম: রাজেশ সাউ বাড়ির নং : 31/1 বয়স : 48 লিঙ্গ : মহিলা	WBE1819465 ফটো উপলব্ধ	563 নাম : রাজকুমার সাউ পিতার নাম: কৃষ্ণ সাউ বাড়ির নং : 31/1 বয়স : 37 লিঙ্গ : পুরুষ	WBE0971408 ফটো উপলব্ধ	564 নাম : বিবেকানন্দ সাউ পিতার নাম: নন্দ সাউ বাড়ির নং : 31/1 বয়স : 36 লিঙ্গ : পুরুষ	WBE1238500 ফটো উপলব্ধ
565 নাম : প্রভাত কুমার সাউ পিতার নাম: সুরেশ সাউ বাড়ির নং : 31/1 বয়স : 36 লিঙ্গ : পুরুষ	WBE1238153 ফটো উপলব্ধ	566 নাম : বিজয় সাউ পিতার নাম: সুদামা সাউ বাড়ির নং : 31/1 বয়স : 32 লিঙ্গ : পুরুষ	WBE1711233 ফটো উপলব্ধ	567 নাম : অজয় কুমার শাহ পিতার নাম: সুদামা শাহ বাড়ির নং : 31/1 বয়স : 30 লিঙ্গ : পুরুষ	WBE1819853 ফটো উপলব্ধ
568 নাম : উর্মিলা শাউ স্বামীর নাম: অজয় কুমার শাউ বাড়ির নং : 31/1 বয়স : 24 লিঙ্গ : মহিলা	WBE2456473 ফটো উপলব্ধ	569 নাম : সুমন কুমারী সাউ পিতার নাম: রাজেশ সাউ বাড়ির নং : 31/1 বয়স : 30 লিঙ্গ : মহিলা	WBE1819382 ফটো উপলব্ধ	570 নাম : রাহুল কুমার সাউ পিতার নাম: নন্দ সাউ বাড়ির নং : 31/1 বয়স : 25 লিঙ্গ : পুরুষ	WBE2215663 ফটো উপলব্ধ



বিধানসভা নির্বাচনকেন্দ্রের নং, নাম : 170-হাওড়া উত্তর
ভাগ নং, নাম : 1-পিলখানা 2য় বাই লেন (20/1-44)

571 নাম : সোনি কুমারী শাহ পিতার নাম: রাজেশ শাহ বাড়ির নং : 31/1 বয়স : 24 লিঙ্গ : মহিলা	WBE2378040 ফটো উপলব্ধ	572 নাম : দীপক কুমার শাহ পিতার নাম: রাজেশ শাহ বাড়ির নং : 31/1 বয়স : 22 লিঙ্গ : পুরুষ	WBE2365187 ফটো উপলব্ধ	573 নাম : রাজলক্ষী সিং পিতার নাম: সুজিন্দ্রা কুমার সিং বাড়ির নং : 31/1 বয়স : 42 লিঙ্গ : মহিলা	CHX3659737 ফটো উপলব্ধ
574 নাম : বেবী সিং স্বামীর নাম: কাবুল সিং বাড়ির নং : 31/1 বয়স : 31 লিঙ্গ : মহিলা	WBE2042067 ফটো উপলব্ধ	575 নাম : কাবুল সিং পিতার নাম: মদন সিং বাড়ির নং : 31/1 বয়স : 31 লিঙ্গ : পুরুষ	WBE2216828 ফটো উপলব্ধ	576 নাম : লাইলী সোণকার স্বামীর নাম: লক্ষণ সোণকার বাড়ির নং : 31/1 বয়স : 66 লিঙ্গ : মহিলা	WB/24/162/462150 ফটো উপলব্ধ
Q 577 নাম : মহেন্দ্র সোনকার পিতার নাম: আশারুফ সোনকার বাড়ির নং : 31/1 বয়স : 51 লিঙ্গ : পুরুষ	WBE1366889 ফটো উপলব্ধ	578 নাম : দীপা সোনকার স্বামীর নাম: মহেন্দ্র সোনকার বাড়ির নং : 31/1 বয়স : 44 লিঙ্গ : মহিলা	WBE0971283 ফটো উপলব্ধ	579 নাম : দীলিপ সোণকার পিতার নাম: লক্ষণ সোণকার বাড়ির নং : 31/1 বয়স : 41 লিঙ্গ : পুরুষ	CHX3589512 ফটো উপলব্ধ
580 নাম : দীপু সোনকার স্বামীর নাম: সুরেশ সোনকার বাড়ির নং : 31/1 বয়স : 39 লিঙ্গ : মহিলা	WBE1916691 ফটো উপলব্ধ	581 নাম : রাজা সোনকার স্বামীর নাম: কাবুল সোনকার বাড়ির নং : 31/1 বয়স : 31 লিঙ্গ : পুরুষ	WBE1250406 ফটো উপলব্ধ	Q 582 নাম : বিজয় কুমার তাজী পিতার নাম: লাল বাহাদুর তাজী বাড়ির নং : 31/1 বয়স : 39 লিঙ্গ : পুরুষ	CHX3299369 ফটো উপলব্ধ
583 নাম : আকাশ কুমার রাম পিতার নাম: অশোক কুমার রাম বাড়ির নং : 31/1 বয়স : 20 লিঙ্গ : পুরুষ	WBE2430742 ফটো উপলব্ধ	584 নাম : অভিষেক কুমার যাদব পিতার নাম: রমেশ যাদব বাড়ির নং : 31/1 বয়স : 24 লিঙ্গ : পুরুষ	WBE2216257 ফটো উপলব্ধ	585 নাম : রাগিনী কুমার যাদব পিতার নাম: বেচন যাদব বাড়ির নং : 28/29 বয়স : 20 লিঙ্গ : মহিলা	WBE2440329 ফটো উপলব্ধ
586 নাম : সুরেশ পণ্ডিত পিতার নাম: রুপনি পণ্ডিত বাড়ির নং : 31/2 বয়স : 33 লিঙ্গ : পুরুষ	WBE1820018 ফটো উপলব্ধ	587 নাম : অমরজিৎ কুমার রাই পিতার নাম: প্রেম চাঁদ রাই বাড়ির নং : 31/2 বয়স : 36 লিঙ্গ : পুরুষ	WBE1814201 ফটো উপলব্ধ	588 নাম : কুন্তি দেবী রায় স্বামীর নাম: অমরজিৎ রায় বাড়ির নং : 31/2 বয়স : 33 লিঙ্গ : মহিলা	WBE1703131 ফটো উপলব্ধ
589 নাম : উমা দেবী রায় স্বামীর নাম: প্রেমচাঁদ রায় বাড়ির নং : 31/2 বয়স : 59 লিঙ্গ : মহিলা	CHX3121415 ফটো উপলব্ধ	590 নাম : মীরা সাউ স্বামীর নাম: বিজয় শংকর শাহ বাড়ির নং : 31/2 বয়স : 40 লিঙ্গ : মহিলা	WBE2005734 ফটো উপলব্ধ	591 নাম : সুরজ সাউ পিতার নাম: নন্দু সাউ বাড়ির নং : 31/2 বয়স : 27 লিঙ্গ : পুরুষ	WBE2006088 ফটো উপলব্ধ
592 নাম : সুনীল শাহ পিতার নাম: কেদার শাহ বাড়ির নং : 31/2 বয়স : 26 লিঙ্গ : পুরুষ	WBE2133585 ফটো উপলব্ধ	593 নাম : কাঞ্চন সিং স্বামীর নাম: প্রদীপ সিং বাড়ির নং : 31/2 বয়স : 41 লিঙ্গ : মহিলা	WBE1845593 ফটো উপলব্ধ	594 নাম : রোহিত কুমার সিং পিতার নাম: বীরেন্দ্র সিং বাড়ির নং : 31/2 বয়স : 27 লিঙ্গ : পুরুষ	WBE2078582 ফটো উপলব্ধ
595 নাম : পিন্ধি দেবী স্বামীর নাম: রাজ কুমার সাউ বাড়ির নং : 31/2/1 বয়স : 37 লিঙ্গ : মহিলা	WBE2215267 ফটো উপলব্ধ	596 নাম : মনোরমা দেবী স্বামীর নাম: দুর্গানন্দ রায় বাড়ির নং : 31/2/1 বয়স : 37 লিঙ্গ : মহিলা	WBE2042182 ফটো উপলব্ধ	597 নাম : দুর্গানন্দ রায় পিতার নাম: রামকৃষ্ণ রায় বাড়ির নং : 31/2/1 বয়স : 37 লিঙ্গ : পুরুষ	WBE1917251 ফটো উপলব্ধ
598 নাম : বিক্রম কুমার পিতার নাম: লক্ষেন্দ্র প্রসাদ জয়সোয়াল বাড়ির নং : 31/2/1 বয়স : 34 লিঙ্গ : পুরুষ	LTY9550807 ফটো উপলব্ধ	599 নাম : হরিন্দ্র কুমার শাহ পিতার নাম: সত্যনারায়ণ শাহ বাড়ির নং : 31/2/1 বয়স : 33 লিঙ্গ : পুরুষ	WBE2365229 ফটো উপলব্ধ	600 নাম : আশীষ কুমার পাটোয়া পিতার নাম: রাজেশ কুমার পাটোয়া বাড়ির নং : 30/1 বয়স : 26 লিঙ্গ : পুরুষ	WBE2432698 ফটো উপলব্ধ



বিধানসভা নির্বাচনকেন্দ্রের নং, নাম : 170-হাওড়া উত্তর
ভাগ নং, নাম : 1-পিলখানা 2য় বাই লেন (20/1-44)

601	WBE2112910	নাম : রাজ কুমার সাউ পিতার নাম : লক্ষ্মী সাউ বাড়ির নং : 31/2/1 বয়স : 48 লিঙ্গ : পুরুষ	ফটো উপলব্ধ	602	WBE2440360	নাম : মুসকান খাতুন পিতার নাম : মহঃ মনির খান বাড়ির নং : 16/1 বয়স : 21 লিঙ্গ : মহিলা	ফটো উপলব্ধ	603	WBE2450435	নাম : মৌসুমী ত্রিপাঠী স্বামীর নাম : বিদ্যেশ্বর প্রসাদ ত্রিপাঠী বাড়ির নং : 31/2/1 সি ব্লক বয়স : 31 লিঙ্গ : মহিলা	ফটো উপলব্ধ
604	WBE2217370	নাম : প্রমোদ ত্রিপাঠী পিতার নাম : বিদ্যেশ্বর প্রসাদ ত্রিপাঠী বাড়ির নং : 31/2/1 বয়স : 25 লিঙ্গ : পুরুষ	ফটো উপলব্ধ	605	WBE1703149	নাম : ববিতা দেবী মাহাতো স্বামীর নাম : সঞ্জিত মাহাতো বাড়ির নং : 31/2এ বয়স : 42 লিঙ্গ : মহিলা	ফটো উপলব্ধ	606	WBE1591312	নাম : অনিশা খাতুন স্বামীর নাম : মহঃ আকবর বাড়ির নং : 32/33/34/35 বয়স : 63 লিঙ্গ : মহিলা	ফটো উপলব্ধ
607	WBE1474451	নাম : চন্দ্রা বিবি স্বামীর নাম : সারফরাজ আলম আনসারী বাড়ির নং : 32/35 বয়স : 60 লিঙ্গ : মহিলা	ফটো উপলব্ধ	608	WBE1370279	নাম : জরিন বানো স্বামীর নাম : মহঃ উমর বাড়ির নং : 32/35 বয়স : 49 লিঙ্গ : মহিলা	ফটো উপলব্ধ	609	WBE0971010	নাম : রাবিয়া খাতুন স্বামীর নাম : জামসেদ আলম বাড়ির নং : 32/35 বয়স : 60 লিঙ্গ : মহিলা	ফটো উপলব্ধ
610	WBE1916808	নাম : মহঃ উমর পিতার নাম : তারকেশ্বর প্রসাদ শ্রীবাস্তব বাড়ির নং : 32/35 বয়স : 45 লিঙ্গ : পুরুষ	ফটো উপলব্ধ	611	WBE1591239	নাম : মোহাম্মদ আক্রম পিতার নাম : মোহাম্মদ আকবর বাড়ির নং : 32/35 বয়স : 40 লিঙ্গ : পুরুষ	ফটো উপলব্ধ	612	WBE1238435	নাম : নলোফার আফরিন পিতার নাম : সরফরাজ আলম বাড়ির নং : 32/35 বয়স : 38 লিঙ্গ : মহিলা	ফটো উপলব্ধ
613	WBE1474618	নাম : ওয়াদিম আলম পিতার নাম : সারফরাজ আলম আনসারী বাড়ির নং : 32/35 বয়স : 38 লিঙ্গ : পুরুষ	ফটো উপলব্ধ	614	WBE1591296	নাম : মীর মোহাম্মদ নৌশাদ পিতার নাম : মহঃ আকবর বাড়ির নং : 32/35 বয়স : 31 লিঙ্গ : পুরুষ	ফটো উপলব্ধ	615	WBE2143618	নাম : জাওয়াদ আলম পিতার নাম : মহঃরফি আলম বাড়ির নং : 32/35 বয়স : 66 লিঙ্গ : পুরুষ	ফটো উপলব্ধ
616	WBE0971002	নাম : জামসেদ আলম পিতার নাম : মনিউদীন আলম বাড়ির নং : 32/35 বয়স : 59 লিঙ্গ : পুরুষ	ফটো উপলব্ধ	617	WBE1819945	নাম : মুস্তাফা আলম পিতার নাম : মনসুর আলম বাড়ির নং : 32/35 বয়স : 30 লিঙ্গ : পুরুষ	ফটো উপলব্ধ	618	WBE2214690	নাম : সরফরাজ আলম পিতার নাম : শাহজাহান বাড়ির নং : 32/35 বয়স : 24 লিঙ্গ : পুরুষ	ফটো উপলব্ধ
619	WBE2217222	নাম : তৌসিফা খান পিতার নাম : ইশাক খান বাড়ির নং : 32/35 বয়স : 33 লিঙ্গ : পুরুষ	ফটো উপলব্ধ	620	WBE2215549	নাম : মোহাম্মদ রাজা আনসারী পিতার নাম : মনসুর আলম বাড়ির নং : 32/35 বয়স : 26 লিঙ্গ : পুরুষ	ফটো উপলব্ধ	621	WB/24/162/462026	নাম : নীলাম শ্রীবাস্তব স্বামীর নাম : তারকেশ্বর শ্রীবাস্তব বাড়ির নং : 32/35 বয়স : 71 লিঙ্গ : মহিলা	ফটো উপলব্ধ
622	WB/24/162/462025	নাম : অর্জুন সিং পিতার নাম : ঈশ্বর সিং বাড়ির নং : 32/35 বয়স : 68 লিঙ্গ : পুরুষ	ফটো উপলব্ধ	623	WB/24/162/462011	নাম : প্রতিমা সিং স্বামীর নাম : অর্জুন সিং বাড়ির নং : 32/35 বয়স : 64 লিঙ্গ : মহিলা	ফটো উপলব্ধ	624	WB/24/162/462169	নাম : মীরা সিং স্বামীর নাম : সুধীর সিং বাড়ির নং : 32/35 বয়স : 63 লিঙ্গ : মহিলা	ফটো উপলব্ধ
625	WB/24/162/462044	নাম : নগেন্দ্র সিং পিতার নাম : রামজী সিং বাড়ির নং : 32/35 বয়স : 61 লিঙ্গ : পুরুষ	ফটো উপলব্ধ	626	WB/24/162/462156	নাম : জোগাওলী সিং স্বামীর নাম : নগেন্দ্র সিং বাড়ির নং : 32/35 বয়স : 56 লিঙ্গ : মহিলা	ফটো উপলব্ধ	627	CHX2500403	নাম : দীপক কুমার সিং পিতার নাম : রাম সিং বাড়ির নং : 32/35 বয়স : 44 লিঙ্গ : পুরুষ	ফটো উপলব্ধ
628	CHX2500395	নাম : প্রকাশ কুমার সিং পিতার নাম : শ্রীরাম সিং বাড়ির নং : 32/35 বয়স : 44 লিঙ্গ : পুরুষ	ফটো উপলব্ধ	629	CHX3299435	নাম : বিনয় সিং পিতার নাম : অর্জুন সিং বাড়ির নং : 32/35 বয়স : 41 লিঙ্গ : পুরুষ	ফটো উপলব্ধ	630	WBE0971705	নাম : সরিতা সিং পিতার নাম : অর্জুন সিং বাড়ির নং : 32/35 বয়স : 40 লিঙ্গ : মহিলা	ফটো উপলব্ধ

631 নাম : খুশবু সিং স্বামীর নাম: প্রকাশ সিং বাড়ির নং : 32/35 বয়স : 38 লিঙ্গ : মহিলা	WBE1916717 ফটো উপলব্ধ	632 নাম : মধু সিং স্বামীর নাম: দীপক কুমার সিং বাড়ির নং : 32/35 বয়স : 35 লিঙ্গ : মহিলা	WBE1916709 ফটো উপলব্ধ	633 নাম : কিরন শ্রীবাস্তব স্বামীর নাম: তারকেশ্বর শ্রীবাস্তব বাড়ির নং : 32/35 বয়স : 33 লিঙ্গ : মহিলা	WBE1599562 ফটো উপলব্ধ
634 নাম : নতীন কুমার শ্রীবাস্তব পিতার নাম: তারকেশ্বর শ্রীবাস্তব বাড়ির নং : 32/35 বয়স : 45 লিঙ্গ : পুরুষ	CHX3733979 ফটো উপলব্ধ	635 নাম : রবীন্দ্র কুমার শ্রীবাস্তব পিতার নাম: তারকেশ্বর শ্রীবাস্তব বাড়ির নং : 32/35 বয়স : 40 লিঙ্গ : পুরুষ	CHX3734241 ফটো উপলব্ধ	636 নাম : অরবিন্দ কুমার শ্রীবাস্তব পিতার নাম: তারকেশ্বর শ্রীবাস্তব বাড়ির নং : 32/35 বয়স : 41 লিঙ্গ : পুরুষ	CHX3121522 ফটো উপলব্ধ
637 নাম : প্রকাশ কুমার শ্রীবাস্তব পিতার নাম: তারকেশ্বর শ্রীবাস্তব বাড়ির নং : 32/35 বয়স : 34 লিঙ্গ : পুরুষ	WBE1365683 ফটো উপলব্ধ	638 নাম : শ্রদ্ধা শ্রীবাস্তব স্বামীর নাম: অরবিন্দ কুমার শ্রীবাস্তব বাড়ির নং : 32/35 বয়স : 35 লিঙ্গ : মহিলা	WBE1917038 ফটো উপলব্ধ	639 নাম : টমাস টিরকে পিতার নাম: জগদীশ টিরকে বাড়ির নং : 32/35 বয়স : 54 লিঙ্গ : পুরুষ	WBE1367036 ফটো উপলব্ধ
640 নাম : লসি টিরকে স্বামীর নাম: টমাস টিরকে বাড়ির নং : 32/35 বয়স : 35 লিঙ্গ : মহিলা	WBE1367044 ফটো উপলব্ধ	641 নাম : ড্যানিশ রাজ পিতার নাম: মোহাম্মদ মনসুর আলম বাড়ির নং : 32/35 বয়স : 23 লিঙ্গ : পুরুষ	WBE2408839 ফটো উপলব্ধ	642 নাম : হাসিনা সামি স্বামীর নাম: মহঃ সামি বাড়ির নং : 32/35/ বয়স : 60 লিঙ্গ : মহিলা	CHX0883744 ফটো উপলব্ধ
643 নাম : কৌসর সামি পিতার নাম: মহঃ সামি বাড়ির নং : 32/35/ বয়স : 49 লিঙ্গ : পুরুষ	CHX0883751 ফটো উপলব্ধ	644 নাম : মহঃ ইকবাল পিতার নাম: মহঃ ইয়াকুব বাড়ির নং : 32/35/1 বয়স : 55 লিঙ্গ : পুরুষ	CHX2500650 ফটো উপলব্ধ	645 নাম : ইশরাত পুরভিন স্বামীর নাম: মহঃ ইকবাল বাড়ির নং : 32/35/ বয়স : 30 লিঙ্গ : মহিলা	WBE1474568 ফটো উপলব্ধ
646 নাম : সাজিদ আলম পিতার নাম: সাজাহান বাড়ির নং : 32/35/1 বয়স : 35 লিঙ্গ : পুরুষ	WBE1238195 ফটো উপলব্ধ	647 নাম : শাকরা আমিন স্বামীর নাম: জাফর সামি বাড়ির নং : 32/35/1 বয়স : 34 লিঙ্গ : মহিলা	WBE1239367 ফটো উপলব্ধ	648 নাম : সাহিন ফাতিমা পিতার নাম: মহঃ বসিরউদ্দিন বাড়ির নং : 32/35/1 বয়স : 33 লিঙ্গ : মহিলা	WBE1599638 ফটো উপলব্ধ
649 নাম : শাহিদ আলম পিতার নাম: শাহজাহান আলি বাড়ির নং : 32/35/1 বয়স : 30 লিঙ্গ : পুরুষ	WBE1711332 ফটো উপলব্ধ	650 নাম : সাবিহা খাতুন পিতার নাম: মহঃ ইকবাল বাড়ির নং : 32/35/1 বয়স : 30 লিঙ্গ : মহিলা	WBE1819598 ফটো উপলব্ধ	651 নাম : শহিন পরবিন পিতার নাম: শাহজাহান বাড়ির নং : 32/35/1 বয়স : 28 লিঙ্গ : মহিলা	WBE2132835 ফটো উপলব্ধ
652 নাম : নাফিসা খাতুন পিতার নাম: মহঃ ইকবাল বাড়ির নং : 32/35/1 বয়স : 27 লিঙ্গ : মহিলা	WBE2050441 ফটো উপলব্ধ	653 নাম : মহঃ আসিফ ইকবাল পিতার নাম: মহঃ ইকবাল বাড়ির নং : 32/35/1 বয়স : 24 লিঙ্গ : পুরুষ	WBE2214583 ফটো উপলব্ধ	654 নাম : ফরসাত আলম স্বামীর নাম: জাভেদ আলম বাড়ির নং : 32/35/1 বয়স : 48 লিঙ্গ : মহিলা	WBE2218386 ফটো উপলব্ধ
655 নাম : মহঃ সৈফ আলম পিতার নাম: জাওয়েদ আলম বাড়ির নং : 32/35/1 বয়স : 25 লিঙ্গ : পুরুষ	WBE2112480 ফটো উপলব্ধ	656 নাম : মোহাম্মদ বশিরুদ্দিন অন্যান্য: সাবিহা খাতুন বাড়ির নং : 32/35/1 বয়স : 62 লিঙ্গ : পুরুষ	GZG1115104 ফটো উপলব্ধ	657 নাম : নাসিমা বেগম স্বামীর নাম: মহঃ মতিউর রহমান বাড়ির নং : 32/35/ বয়স : 30 লিঙ্গ : মহিলা	WBE2218279 ফটো উপলব্ধ
658 নাম : সাবিয়া খাতুন স্বামীর নাম: মহঃ বসিরউদ্দিন বাড়ির নং : 32/35/1 বয়স : 55 লিঙ্গ : মহিলা	WBE1599646 ফটো উপলব্ধ	659 নাম : জাহিদা খাতুন স্বামীর নাম: কৌসর সামি বাড়ির নং : 32/35/1 বয়স : 38 লিঙ্গ : মহিলা	DKN5233440 ফটো উপলব্ধ	660 নাম : নাসকুন নাহার স্বামীর নাম: জাভেদ আলম বাড়ির নং : 32/35/ বয়স : 30 লিঙ্গ : মহিলা	WBE2218410 ফটো উপলব্ধ

661 নাম : মহঃ ওসামা পিতার নাম: মহঃ বসীর..উদ্দিন বাড়ির নং : 32/35/1 বয়স : 38 লিঙ্গ : পুরুষ	CHX3734720 ফটো উপলব্ধ	662 নাম : মহঃ মতিউর রহমান পিতার নাম: মহঃ এ রহমান বাড়ির নং : 32/35/1 বয়স : 56 লিঙ্গ : পুরুষ	WBE1599075 ফটো উপলব্ধ	663 নাম : আনিসুর রহমান পিতার নাম: মতিছর রহমান বাড়ির নং : 32/35/1 বয়স : 33 লিঙ্গ : পুরুষ	WBE1741255 ফটো উপলব্ধ
664 নাম : কাশিফ রহমান পিতার নাম: মহঃ মতিয়ার রহমান বাড়ির নং : 32/35/1 বয়স : 29 লিঙ্গ : পুরুষ	WBE2216216 ফটো উপলব্ধ	665 নাম : আহমেদ রাজা পিতার নাম: মহম্মদ মনসুর আলম বাড়ির নং : 32/35/1 বয়স : 25 লিঙ্গ : পুরুষ	WBE2215366 ফটো উপলব্ধ	666 নাম : জাফর সামি পিতার নাম: মহঃ সামি বাড়ির নং : 32/35/1 বয়স : 41 লিঙ্গ : পুরুষ	CHX3121654 ফটো উপলব্ধ
667 নাম : গোপাল সাউ পিতার নাম: কমু সাউ বাড়ির নং : 38/7 বয়স : 45 লিঙ্গ : পুরুষ	CHX1468792 ফটো উপলব্ধ	668 নাম : আশ্বেলাল যাদব পিতার নাম: চাঁদগোবিন্দ যাদব বাড়ির নং : 38/26/1 বয়স : 45 লিঙ্গ : পুরুষ	CHX3298734 ফটো উপলব্ধ	669 নাম : ললিতা যাদব স্বামীর নাম: বাঞ্জাল যাদব বাড়ির নং : 38/26/1 বয়স : 41 লিঙ্গ : মহিলা	WBE1916998 ফটো উপলব্ধ
670 নাম : কমলা দেবী স্বামীর নাম: বসন্ত লাল সাহু বাড়ির নং : 39/40 বয়স : 65 লিঙ্গ : মহিলা	CHX3659315 ফটো উপলব্ধ	671 নাম : কমলাবতী দেবী স্বামীর নাম: রামানন্দ সা বাড়ির নং : 39/40 বয়স : 53 লিঙ্গ : মহিলা	WBE0730150 ফটো উপলব্ধ	672 নাম : শ্রী বাচ্চা ঝা স্বামীর নাম: রুক্মী দেবী ঝা বাড়ির নং : 39/40 বয়স : 50 লিঙ্গ : পুরুষ	WBE2313427 ফটো উপলব্ধ
673 নাম : অনিতা দেবী স্বামীর নাম: সঞ্জয় কুমার গুপ্তা বাড়ির নং : 39/40 বয়স : 39 লিঙ্গ : মহিলা	WBE2214872 ফটো উপলব্ধ	674 নাম : মিতলা দেবী স্বামীর নাম: মহেন্দ্র সাহু বাড়ির নং : 39/40 বয়স : 39 লিঙ্গ : মহিলা	WBE1819564 ফটো উপলব্ধ	Q 675 নাম : আশা দেবী স্বামীর নাম: সঞ্জীত প্রসাদ বাড়ির নং : 39/40 বয়স : 32 লিঙ্গ : মহিলা	WBE2041929 ফটো উপলব্ধ
676 নাম : সরস্বতী বাহাদুর পিতার নাম: জনক বাহাদুর বাড়ির নং : 39/40 বয়স : 54 লিঙ্গ : মহিলা	CHX3121670 ফটো উপলব্ধ	677 নাম : লখী চৌধুরী স্বামীর নাম: রঞ্জিত চৌধুরী বাড়ির নং : 39/40 বয়স : 50 লিঙ্গ : মহিলা	WBE2383107 ফটো উপলব্ধ	678 নাম : আনন্দ চৌধুরী পিতার নাম: রঞ্জিত চৌধুরী বাড়ির নং : 39/40 বয়স : 30 লিঙ্গ : পুরুষ	WBE1741214 ফটো উপলব্ধ
679 নাম : অঞ্জয় চৌধুরী পিতার নাম: রঞ্জিত চৌধুরী বাড়ির নং : 39/40 বয়স : 28 লিঙ্গ : পুরুষ	WBE2042174 ফটো উপলব্ধ	680 নাম : মঞ্জু দেবী স্বামীর নাম: বিক্রম বাহাদুর বাড়ির নং : 39/40 বয়স : 59 লিঙ্গ : মহিলা	WB/24/162/462186 ফটো উপলব্ধ	Q 681 নাম : বেবি দেবী স্বামীর নাম: উপেন্দ্র সাহু বাড়ির নং : 39/40 বয়স : 55 লিঙ্গ : মহিলা	WBE1171834 ফটো উপলব্ধ
682 নাম : মেনিয়া দেবী স্বামীর নাম: শিব শঙ্কর সাউ বাড়ির নং : 39/40 বয়স : 50 লিঙ্গ : মহিলা	WBE1367127 ফটো উপলব্ধ	683 নাম : সঞ্জয় কুমার গুপ্তা পিতার নাম: রাজেন্দ্র প্রসাদ গুপ্তা বাড়ির নং : 39/40 বয়স : 39 লিঙ্গ : পুরুষ	CHX3299104 ফটো উপলব্ধ	684 নাম : কাঞ্চন হেলা স্বামীর নাম: মহেশ হেলা বাড়ির নং : 39/40 বয়স : 43 লিঙ্গ : মহিলা	WBE2216380 ফটো উপলব্ধ
685 নাম : পূজা হেলা স্বামীর নাম: দীপক হেলা বাড়ির নং : 39/40 বয়স : 40 লিঙ্গ : মহিলা	WBE2113959 ফটো উপলব্ধ	686 নাম : মহেশ কুমার হিলা পিতার নাম: মতিলাল হিলা বাড়ির নং : 39/40 বয়স : 47 লিঙ্গ : পুরুষ	CHX3734258 ফটো উপলব্ধ	687 নাম : বিক্রম জয়সোয়ারা পিতার নাম: রাম কেয়ারা জয়সোয়ারা বাড়ির নং : 39/40 বয়স : 63 লিঙ্গ : পুরুষ	WB/24/162/462198 ফটো উপলব্ধ
688 নাম : রেখা জয়সোয়ারা পিতার নাম: বিক্রম জয়সোয়ারা বাড়ির নং : 39/40 বয়স : 40 লিঙ্গ : মহিলা	WBE1238088 ফটো উপলব্ধ	689 নাম : পুনম জয়সোয়ারা পিতার নাম: বিক্রম জয়সোয়ারা বাড়ির নং : 39/40 বয়স : 35 লিঙ্গ : মহিলা	WBE1474386 ফটো উপলব্ধ	690 নাম : রাজেশ জয়সোয়ারা পিতার নাম: বিক্রম জয়সোয়ারা বাড়ির নং : 39/40 বয়স : 41 লিঙ্গ : পুরুষ	CHX3299492 ফটো উপলব্ধ



691 নাম : সঞ্জয় কুমার সাউ পিতার নাম : শুভকান্ত বা বাড়ির নং : 39/40 বয়স : 40 লিঙ্গ : পুরুষ	WBE1367143 ফটো উপলব্ধ	Q 692 নাম : রিনু বা স্বামীর নাম : শ্রী বাবু বা বাড়ির নং : 39/40 বয়স : 40 লিঙ্গ : মহিলা	WBE1819424 ফটো উপলব্ধ	693 নাম : দর্শন বা স্বামীর নাম : সাজ্জান বা বাড়ির নং : 39/40 বয়স : 32 লিঙ্গ : মহিলা	WBE1819432 ফটো উপলব্ধ
694 নাম : লালমনি লাল স্বামীর নাম : অর্জুন লাল বাড়ির নং : 39/40 বয়স : 65 লিঙ্গ : মহিলা	WBE2344729 ফটো উপলব্ধ	695 নাম : রমা নন্দ সা পিতার নাম : অভিনন্দন সা বাড়ির নং : 39/40 বয়স : 60 লিঙ্গ : পুরুষ	CHX3660024 ফটো উপলব্ধ	696 নাম : মমিতা সাউ স্বামীর নাম : রাজ কুমার সাউ বাড়ির নং : 39/40 বয়স : 40 লিঙ্গ : মহিলা	WBE1819507 ফটো উপলব্ধ
697 নাম : রাজ কুমার সাহা পিতার নাম : দেবানন্দ সাহা বাড়ির নং : 39/40 বয়স : 39 লিঙ্গ : পুরুষ	WBE1819903 ফটো উপলব্ধ	698 নাম : নন্দলাল সাউ পিতার নাম : সন্দলাল সাউ বাড়ির নং : 39/40 বয়স : 74 লিঙ্গ : পুরুষ	WB/24/162/462213 ফটো উপলব্ধ	699 নাম : সাবিত্রী সাউ স্বামীর নাম : নন্দলাল সাউ বাড়ির নং : 39/40 বয়স : 69 লিঙ্গ : মহিলা	WB/24/162/462180 ফটো উপলব্ধ
700 নাম : কুমারবিজয় সাউ পিতার নাম : লালজী সাউ বাড়ির নং : 39/40 বয়স : 57 লিঙ্গ : পুরুষ	WB/24/162/462184 ফটো উপলব্ধ	Q 701 নাম : মিনা দেবী সাউ স্বামীর নাম : শীবজী সাউ বাড়ির নং : 39/40 বয়স : 56 লিঙ্গ : মহিলা	CHX3299534 ফটো উপলব্ধ	702 নাম : দীপক রাজাক পিতার নাম : মনোজ রাজাক বাড়ির নং : 28/29 বয়স : 24 লিঙ্গ : পুরুষ	NSX3441896 ফটো উপলব্ধ
703 নাম : কৃষ্ণা সাউ স্বামীর নাম : কুমার বিজয় সাউ বাড়ির নং : 39/40 বয়স : 54 লিঙ্গ : মহিলা	CHX0691816 ফটো উপলব্ধ	Q 704 নাম : সুমন সাউ স্বামীর নাম : আদিত্য নারায়ণ সাউ বাড়ির নং : 39/40 বয়স : 51 লিঙ্গ : মহিলা	CHX3299476 ফটো উপলব্ধ	Q 705 নাম : সুধা দেবী সাউ স্বামীর নাম : সঞ্জয় সাউ বাড়ির নং : 39/40 বয়স : 47 লিঙ্গ : মহিলা	CHX3299559 ফটো উপলব্ধ
706 নাম : মহেন্দ্র সাহ পিতার নাম : রামানন্দ সাহ বাড়ির নং : 39/40 বয়স : 35 লিঙ্গ : পুরুষ	WBE1599083 ফটো উপলব্ধ	707 নাম : উপেন্দ্র সাউ পিতার নাম : মিতুয়া সাউ বাড়ির নং : 39/40 বয়স : 38 লিঙ্গ : পুরুষ	WBE1171826 ফটো উপলব্ধ	708 নাম : স্যু সঙ্কর সাউ পিতার নাম : লালচন্দ সাউ বাড়ির নং : 39/40 বয়স : 58 লিঙ্গ : পুরুষ	CHX1612084 ফটো উপলব্ধ
709 নাম : সঞ্জয় কুমার সাউ পিতার নাম : নন্দলাল সাউ বাড়ির নং : 39/40 বয়স : 51 লিঙ্গ : পুরুষ	WB/24/162/462165 ফটো উপলব্ধ	Q 710 নাম : প্রকাশ সাউ পিতার নাম : জগদীশ সাউ বাড়ির নং : 39/40 বয়স : 50 লিঙ্গ : পুরুষ	WBE1711340 ফটো উপলব্ধ	711 নাম : অরুণ সাউ পিতার নাম : লালজী সাউ বাড়ির নং : 39/40 বয়স : 47 লিঙ্গ : পুরুষ	WB/24/162/462190 ফটো উপলব্ধ
712 নাম : অজয় শাহ পিতার নাম : জগদীশ প্রসাদ শাহ বাড়ির নং : 39/40 বয়স : 45 লিঙ্গ : পুরুষ	WBE2313443 ফটো উপলব্ধ	713 নাম : মনোজ কুমার শাহ পিতার নাম : নন্দলাল সাউ বাড়ির নং : 39/40 বয়স : 44 লিঙ্গ : পুরুষ	CHX3299542 ফটো উপলব্ধ	714 নাম : গীতা সাউ স্বামীর নাম : অরুণ সাউ বাড়ির নং : 39/40 বয়স : 44 লিঙ্গ : মহিলা	CHX3299484 ফটো উপলব্ধ
715 নাম : প্রীতি সাউ স্বামীর নাম : মনোজ কুমার সাউ বাড়ির নং : 39/40 বয়স : 38 লিঙ্গ : মহিলা	WBE1964352 ফটো উপলব্ধ	716 নাম : বিকাশ কুমার সাউ পিতার নাম : শিব শঙ্কর সাউ বাড়ির নং : 39/40 বয়স : 34 লিঙ্গ : পুরুষ	WBE1367200 ফটো উপলব্ধ	717 নাম : অবিনাশ কুমার সাউ পিতার নাম : উপেন্দ্র প্রসাদ সাউ বাড়ির নং : 39/40 বয়স : 32 লিঙ্গ : পুরুষ	WBE1599877 ফটো উপলব্ধ
718 নাম : বেবী সাউ স্বামীর নাম : শিব শঙ্কর সাউ বাড়ির নং : 39/40 বয়স : 32 লিঙ্গ : মহিলা	WBE1599232 ফটো উপলব্ধ	719 নাম : রাহুল কুমার সাউ পিতার নাম : উপেন্দ্র প্রসাদ সাউ বাড়ির নং : 39/40 বয়স : 31 লিঙ্গ : পুরুষ	WBE1599125 ফটো উপলব্ধ	720 নাম : জ্যোতি কুমারী সাউ পিতার নাম : শিব শঙ্কর সাউ বাড়ির নং : 39/40 বয়স : 28 লিঙ্গ : মহিলা	WBE2098689 ফটো উপলব্ধ



721	WBE2216158	ফটো উপলব্ধ	722	WBE1845486	ফটো উপলব্ধ	723	WBE2005668	ফটো উপলব্ধ
নাম : রোহিত কুমার সাউ পিতার নাম : সঞ্জয় কুমার সাউ বাড়ির নং : 39/40 বয়স : 25 লিঙ্গ : পুরুষ			নাম : নরসিং যাদব পিতার নাম : অজয় লাল যাদব বাড়ির নং : 39/40 বয়স : 58 লিঙ্গ : পুরুষ			নাম : মণ্ডেল কুমার যাদব পিতার নাম : নরসিং যাদব বাড়ির নং : 39/40 বয়স : 38 লিঙ্গ : পুরুষ		
724	WBE1917335	ফটো উপলব্ধ	725	WBE2098721	ফটো উপলব্ধ	726	CHX2496107	ফটো উপলব্ধ
নাম : রুদ্র নারায়ণ কুমার যাদব পিতার নাম : নরসিং যাদব বাড়ির নং : 39/40 বয়স : 33 লিঙ্গ : পুরুষ			নাম : সুনীতা কুমারী যাদব পিতার নাম : নরসিং যাদব বাড়ির নং : 39/40 বয়স : 26 লিঙ্গ : মহিলা			নাম : মহঃ শাহিদ পিতার নাম : মহঃ জাবির বাড়ির নং : 40 বয়স : 47 লিঙ্গ : পুরুষ		
727	WBE2433985	ফটো উপলব্ধ	728	WB/24/162/462231	ফটো উপলব্ধ	729	WBE2180230	ফটো উপলব্ধ
নাম : উৎপল কান্ত সিং পিতার নাম : ওম প্রকাশ সিং বাড়ির নং : 21 বয়স : 20 লিঙ্গ : পুরুষ			নাম : এসকেকুরশিদ পিতার নাম : এসকেদানিশ বাড়ির নং : 43 বয়স : 74 লিঙ্গ : পুরুষ			নাম : মুন্না খান পিতার নাম : মকসুদ খান বাড়ির নং : 43 বয়স : 71 লিঙ্গ : পুরুষ		
730	WB/24/162/462073	ফটো উপলব্ধ	731	WBE2248870	ফটো উপলব্ধ	732	WBE2143626	ফটো উপলব্ধ
নাম : রেহানা বেগম স্বামীর নাম : সেখ কুরশিদ বাড়ির নং : 43 বয়স : 69 লিঙ্গ : মহিলা			নাম : শেখ ইকবাল পিতার নাম : শেখ ড্যানিশ বাড়ির নং : 43 বয়স : 63 লিঙ্গ : পুরুষ			নাম : এস কে আজাদ পিতার নাম : এসকেদানিশ বাড়ির নং : 43 বয়স : 62 লিঙ্গ : পুরুষ		
733	WBE2248953	ফটো উপলব্ধ	734	WBE2239879	ফটো উপলব্ধ	735	WB/24/162/462089	ফটো উপলব্ধ
নাম : সেখ ফিরোজ পিতার নাম : সেখ দানিশ বাড়ির নং : 43 বয়স : 59 লিঙ্গ : পুরুষ			নাম : নুরজাহা বিবি স্বামীর নাম : মুন্না খান বাড়ির নং : 43 বয়স : 58 লিঙ্গ : মহিলা			নাম : এসকেআফরোজ পিতার নাম : এসকেদানিশ বাড়ির নং : 43 বয়স : 56 লিঙ্গ : পুরুষ		
736	CHX1559236	ফটো উপলব্ধ	737	CHX2496016	ফটো উপলব্ধ	738	WBE2215002	ফটো উপলব্ধ
নাম : নাসরিন বিবি স্বামীর নাম : এসকেআজাদ বাড়ির নং : 43 বয়স : 54 লিঙ্গ : মহিলা			নাম : মহঃ লাল পিতার নাম : মহঃ সোয়াব বাড়ির নং : 43 বয়স : 49 লিঙ্গ : পুরুষ			নাম : মহম্মদ শাহজাদ পিতার নাম : মহম্মদ আকবাস বাড়ির নং : 43 বয়স : 46 লিঙ্গ : পুরুষ		
739	WBE0970749	ফটো উপলব্ধ	740	WBE1238070	ফটো উপলব্ধ	741	CHX3657053	ফটো উপলব্ধ
নাম : আমজাদ খান পিতার নাম : মুন্না খান বাড়ির নং : 43 বয়স : 39 লিঙ্গ : পুরুষ			নাম : নূর সারা স্বামীর নাম : মহঃ সাজিদ খান বাড়ির নং : 43 বয়স : 38 লিঙ্গ : মহিলা			নাম : ইমরান শেখ পিতার নাম : আফরাজ শেখ বাড়ির নং : 43 বয়স : 37 লিঙ্গ : পুরুষ		
742	WBE1819929	ফটো উপলব্ধ	743	WBE1754605	ফটো উপলব্ধ	744	WBE1819267	ফটো উপলব্ধ
নাম : সেখ ইরফান পিতার নাম : সেখ আফরোজ বাড়ির নং : 43 বয়স : 35 লিঙ্গ : পুরুষ			নাম : সেখ আব্দুল ইকবাল পিতার নাম : সেখ ইকবাল বাড়ির নং : 43 বয়স : 38 লিঙ্গ : পুরুষ			নাম : সেখ আমদ পিতার নাম : সেখ আফরোজ বাড়ির নং : 43 বয়স : 37 লিঙ্গ : পুরুষ		
745	WBE2078590	ফটো উপলব্ধ	746	WBE2094993	ফটো উপলব্ধ	747	WBE2313146	ফটো উপলব্ধ
নাম : মহঃ হেডায়তুল্লাহ পিতার নাম : মহঃ লাল বাড়ির নং : 43 বয়স : 28 লিঙ্গ : পুরুষ			নাম : সোনা ম আজাদ পিতার নাম : সেখ আজাদ বাড়ির নং : 43 বয়স : 27 লিঙ্গ : মহিলা			নাম : মহম্মদ রহমতুল্লা পিতার নাম : মহম্মদ লাল বাড়ির নং : 43 বয়স : 26 লিঙ্গ : পুরুষ		
748	WBE2313203	ফটো উপলব্ধ	749	WBE2387017	ফটো উপলব্ধ	750	WBE2312882	ফটো উপলব্ধ
নাম : নূর নাজ পিতার নাম : মহম্মদ আলি বাড়ির নং : 43 বয়স : 23 লিঙ্গ : মহিলা			নাম : সেখ আলি জান পিতার নাম : সেখ ফিরোজ বাড়ির নং : 43 বয়স : 22 লিঙ্গ : পুরুষ			নাম : সেখ অম্বর পিতার নাম : সেখ ফিরোজ বাড়ির নং : 43 বয়স : 23 লিঙ্গ : পুরুষ		



751 নাম : অনাম আজাদ পিতার নাম: সেখ আজাদ বাড়ির নং : 43 বয়স : 30 লিঙ্গ : মহিলা	WBE2095156 ফটো উপলব্ধ	752 নাম : আখতরী বেগম স্বামীর নাম: মহম্মাদ শাহজাদ বাড়ির নং : 43 বয়স : 44 লিঙ্গ : মহিলা	WBE2216497 ফটো উপলব্ধ	753 নাম : রানি বেগম স্বামীর নাম: মহম্মাদ ইমরান বাড়ির নং : 43 বয়স : 34 লিঙ্গ : মহিলা	WBE2218527 ফটো উপলব্ধ
754 নাম : শেখ উমর জান পিতার নাম: শেখ ফিরোজ বাড়ির নং : 43 বয়স : 25 লিঙ্গ : পুরুষ	WBE2312809 ফটো উপলব্ধ	755 নাম : মহঃ সাদিক খান পিতার নাম: মহঃ সাদিক খান বাড়ির নং : 43 বয়স : 49 লিঙ্গ : পুরুষ	WBE0730457 ফটো উপলব্ধ	756 নাম : সিকন্দর খান পিতার নাম: মুন্না খান বাড়ির নং : 43 বয়স : 42 লিঙ্গ : পুরুষ	CHX2500593 ফটো উপলব্ধ
757 নাম : মুকরম খান পিতার নাম: মুন্না খান বাড়ির নং : 43 বয়স : 39 লিঙ্গ : পুরুষ	CHX3299617 ফটো উপলব্ধ	758 নাম : গুলাব খান পিতার নাম: মুন্না খান বাড়ির নং : 43 বয়স : 33 লিঙ্গ : পুরুষ	WBE2006070 ফটো উপলব্ধ	759 নাম : নাসরা খাতুন স্বামীর নাম: মহঃ লাল বাড়ির নং : 43 বয়স : 43 লিঙ্গ : মহিলা	CHX2496008 ফটো উপলব্ধ
760 নাম : আসমতউল্লা পিতার নাম: মোহম্মাদ লাল বাড়ির নং : 54, বয়স : 22 লিঙ্গ : পুরুষ	WBE2455160 ফটো উপলব্ধ	761 নাম : সলমা খাতুন স্বামীর নাম: শেখ ইকবাল বাড়ির নং : 43 বয়স : 57 লিঙ্গ : মহিলা	WBE2269454 ফটো উপলব্ধ	762 নাম : সুলতানা খাতুন স্বামীর নাম: জাহিদা খাতুন বাড়ির নং : 43 বয়স : 39 লিঙ্গ : মহিলা	CHX3592102 ফটো উপলব্ধ
763 নাম : সাহারুন নিশা স্বামীর নাম: এসকেআফরোজ বাড়ির নং : 43 বয়স : 53 লিঙ্গ : মহিলা	CHX3121761 ফটো উপলব্ধ	764 নাম : নাজিয়া পারবীন পিতার নাম: সেখ খুরশিদ বাড়ির নং : 43 বয়স : 42 লিঙ্গ : মহিলা	CHX2500585 ফটো উপলব্ধ	765 নাম : অয়েশা পারভীন স্বামীর নাম: মহঃ তৌফিক বাড়ির নং : 43 বয়স : 44 লিঙ্গ : মহিলা	WBE2005841 ফটো উপলব্ধ
766 নাম : আলিশা পরবিন পিতার নাম: শেখ আফরোজ বাড়ির নং : 43 বয়স : 25 লিঙ্গ : মহিলা	WBE2376390 ফটো উপলব্ধ	767 নাম : মহঃ তৌফিক পিতার নাম: মহঃ ইসরাইল বাড়ির নং : 43 বয়স : 53 লিঙ্গ : পুরুষ	WBE2006096 ফটো উপলব্ধ	768 নাম : মোহম্মাদ আফনান পিতার নাম: খুরশিদ বাড়ির নং : 43 বয়স : 21 লিঙ্গ : পুরুষ	WBE2458057 ফটো উপলব্ধ
769 নাম : সানিয়া বেগম স্বামীর নাম: শেখ জাহেদ ইকবাল বাড়ির নং : 43 বয়স : 23 লিঙ্গ : মহিলা	WBE2411536 ফটো উপলব্ধ	770 নাম : রাজিয়া সুলতানা স্বামীর নাম: কাযুম খান বাড়ির নং : 44 বয়স : 70 লিঙ্গ : মহিলা	WB/24/162/462007 ফটো উপলব্ধ	771 নাম : জুবেদা খাতুন স্বামীর নাম: মহঃ আশীক বাড়ির নং : 44 বয়স : 63 লিঙ্গ : মহিলা	WB/24/162/462008 ফটো উপলব্ধ
772 নাম : মোহম্মাদ শাহজাদা পিতার নাম: মহঃ হানিফ বাড়ির নং : 44 বয়স : 59 লিঙ্গ : পুরুষ	WB/24/162/462077 ফটো উপলব্ধ	773 নাম : পির মহম্মাদ পিতার নাম: নুর মহম্মাদ বাড়ির নং : 44 বয়স : 55 লিঙ্গ : পুরুষ	WBE2344778 ফটো উপলব্ধ	774 নাম : নুরজাহা খাতুন স্বামীর নাম: পির মহম্মাদ বাড়ির নং : 44 বয়স : 51 লিঙ্গ : মহিলা	WBE2344786 ফটো উপলব্ধ
775 নাম : দিল মহম্মাদ পিতার নাম: নুর মহম্মাদ বাড়ির নং : 44 বয়স : 50 লিঙ্গ : পুরুষ	WBE2237063 ফটো উপলব্ধ	776 নাম : মহঃ শাহানাওয়াজ পিতার নাম: মহঃ হাবিব বাড়ির নং : 44 বয়স : 45 লিঙ্গ : পুরুষ	WBE1365774 ফটো উপলব্ধ	777 নাম : আলি রাজা পিতার নাম: মহঃ রাফিক বাড়ির নং : 44 বয়স : 43 লিঙ্গ : পুরুষ	CHX3537305 ফটো উপলব্ধ
778 নাম : নাসিমা বেগম স্বামীর নাম: দিল মহম্মাদ বাড়ির নং : 44 বয়স : 43 লিঙ্গ : মহিলা	WBE0971606 ফটো উপলব্ধ	779 নাম : সাবানা বেগম স্বামীর নাম: কাশিম খান বাড়ির নং : 44 বয়স : 40 লিঙ্গ : মহিলা	WBE1819648 ফটো উপলব্ধ	780 নাম : জীনাৎ পরভীন স্বামীর নাম: আলি রাজা বাড়ির নং : 44 বয়স : 39 লিঙ্গ : মহিলা	WBE1367184 ফটো উপলব্ধ



781	WBE0970814	নাম : মহঃ মাকদুম রাজা পিতার নাম: মহঃ রাকিব বাড়ির নং : 44 বয়স : 36 লিঙ্গ : পুরুষ	ফটো উপলব্ধ	782	WBE0730556	নাম : তৌসিফ আহমেদ পিতার নাম: মহঃ সাহাজাদা বাড়ির নং : 44 বয়স : 35 লিঙ্গ : পুরুষ	ফটো উপলব্ধ	783	WBE1238443	নাম : সিতারা খাতুন স্বামীর নাম: ওয়াসিম আক্রম বাড়ির নং : 44 বয়স : 35 লিঙ্গ : মহিলা	ফটো উপলব্ধ
784	WBE0971168	নাম : সোনিম খাতুন পিতার নাম: মহঃ পীর বাড়ির নং : 44 বয়স : 35 লিঙ্গ : মহিলা	ফটো উপলব্ধ	785	WBE1964667	নাম : মহঃ আশিক পিতার নাম: মহঃ আজিম আলম বাড়ির নং : 44 বয়স : 39 লিঙ্গ : পুরুষ	ফটো উপলব্ধ	786	WBE1599653	নাম : মহঃ তনবীর পিতার নাম: পীর মহঃ বাড়ির নং : 44 বয়স : 31 লিঙ্গ : পুরুষ	ফটো উপলব্ধ
787	WBE1819358	নাম : মহঃ সমীর পিতার নাম: পীর মহঃ বাড়ির নং : 44 বয়স : 29 লিঙ্গ : পুরুষ	ফটো উপলব্ধ	788	WBE2313245	নাম : মহম্মদ সাবির পিতার নাম: পীর মহম্মদ বাড়ির নং : 44 বয়স : 27 লিঙ্গ : পুরুষ	ফটো উপলব্ধ	789	WBE2313344	নাম : সিব্রন খাতুন পিতার নাম: পীর মহম্মদ বাড়ির নং : 44 বয়স : 23 লিঙ্গ : মহিলা	ফটো উপলব্ধ
790	WB/24/162/462012	নাম : মহঃ আজম পিতার নাম: মহঃরাকিব বাড়ির নং : 44 বয়স : 50 লিঙ্গ : পুরুষ	ফটো উপলব্ধ	791	WB/24/162/462010	নাম : মহঃ আক্রম পিতার নাম: মহঃরাকিব বাড়ির নং : 44 বয়স : 53 লিঙ্গ : পুরুষ	ফটো উপলব্ধ	792	CHX3657756	নাম : ওয়াসীম আক্রম পিতার নাম: মহঃ আশিক বাড়ির নং : 44 বয়স : 37 লিঙ্গ : পুরুষ	ফটো উপলব্ধ
793	WB/24/162/462015	নাম : মহঃ আশিক পিতার নাম: রসুল মহঃ বাড়ির নং : 44 বয়স : 66 লিঙ্গ : পুরুষ	ফটো উপলব্ধ	794	CHX3121795	নাম : নাজমিন বানু পিতার নাম: মহঃ রাকিব বাড়ির নং : 44 বয়স : 39 লিঙ্গ : মহিলা	ফটো উপলব্ধ	795	WBE2216596	নাম : চাদনী বেগম স্বামীর নাম: মহম্মদ আরিফ বাড়ির নং : 44 বয়স : 33 লিঙ্গ : মহিলা	ফটো উপলব্ধ
796	WB/24/162/462139	নাম : আফরোজ খাঁন পিতার নাম: কায়ুম খাঁন বাড়ির নং : 44 বয়স : 53 লিঙ্গ : পুরুষ	ফটো উপলব্ধ	797	WB/24/162/462047	নাম : কাশিম খাঁন পিতার নাম: কায়ুম খান বাড়ির নং : 44 বয়স : 46 লিঙ্গ : পুরুষ	ফটো উপলব্ধ	798	WBE2440337	নাম : কাজল সিং স্বামীর নাম: মুকেশ কুমার সিং বাড়ির নং : 22&23/প বয়স : 25 লিঙ্গ : মহিলা	ফটো উপলব্ধ
799	WBE2368009	নাম : সিব্রন খাতুন পিতার নাম: পীর মোহম্মদ বাড়ির নং : 44 বয়স : 23 লিঙ্গ : মহিলা	ফটো উপলব্ধ	800	WBE2338176	নাম : স্ক আবিদ পিতার নাম: শেখ আফতাব বাড়ির নং : ৫৪ বয়স : 36 লিঙ্গ : পুরুষ	ফটো উপলব্ধ	801	WBE2338044	নাম : আয়েশা রিজওয়ান পিতার নাম: মোহম্মদ রিজওয়ান বাড়ির নং : 54/4 বয়স : 24 লিঙ্গ : মহিলা	ফটো উপলব্ধ
802	WBE2062701	নাম : আব্দুল বসিত পিতার নাম: মহম্মদ আলি বাড়ির নং : এন38/22 বয়স : 40 লিঙ্গ : পুরুষ	ফটো উপলব্ধ	803	WBE2313468	নাম : ফইজুল হাশিম পিতার নাম: রাফত হাশিম বাড়ির নং : নুঃ বয়স : ২৫ লিঙ্গ : পুরুষ	ফটো উপলব্ধ	804	WBE2452746	নাম : প্রতিমা সোনকর মায়ের নাম: দীপু সোনকর বাড়ির নং : 31/1 বয়স : 20 লিঙ্গ : মহিলা	ফটো উপলব্ধ
805	WBE2462117	নাম : দীপেন্দ্র কুমার সিংহ পিতার নাম: রাজকুমার সিংহ বাড়ির নং : 22/23পিলখানা বয়স : 20 লিঙ্গ : পুরুষ	ফটো উপলব্ধ	806	WBE2464337	নাম : অক্ষিত কুমার যাদব পিতার নাম: রাজেন্দ্র যাদব বাড়ির নং : 20/1 পিলখানা 2এনডি লেন হাওড়া বয়স : 20 লিঙ্গ : পুরুষ	ফটো উপলব্ধ	807	RFT0616383	নাম : পিতার নাম: বাড়ির নং : 25/1 বয়স : 32 লিঙ্গ : পুরুষ	ফটো উপলব্ধ
808	RFT0616391	নাম : স্বামীর নাম: বাড়ির নং : 25/1 বয়স : 37 লিঙ্গ : মহিলা	ফটো উপলব্ধ	809	WBE2470458	নাম : ভিন্টন বসু পিতার নাম: বাড়ির নং : 40 বয়স : 30 লিঙ্গ : পুরুষ	ফটো উপলব্ধ	810	AAV1900232	নাম : স্বামীর নাম: বাড়ির নং : 43 বয়স : 34 লিঙ্গ : মহিলা	ফটো উপলব্ধ



811	WBE2473403	নাম : বিপীন কুমার সিংহ পিতার নাম : বিজয় সিংহ বাড়ির নং : 401/বি ব্লক/4ঠ ফ্লোর বয়স : 22 লিঙ্গ : পুরুষ	ফটো উপলব্ধ	812	WBE2474005	নাম : মেহা গুপ্তা পিতার নাম : বচী গুপ্তা বাড়ির নং : 31/2, ব্লক-দ বয়স : 22 লিঙ্গ : মহিলা	ফটো উপলব্ধ	Q 813	WBE2476810	নাম : নিশা পোদ্দার পিতার নাম : সুধউমান পোদ্দার বাড়ির নং : 25 বয়স : 29 লিঙ্গ : মহিলা	ফটো উপলব্ধ
814	WBE2476869	নাম : মান্বী দুবে পিতার নাম : সঞ্জয় কুমার দুবে বাড়ির নং : 22-23পি বয়স : 22 লিঙ্গ : মহিলা	ফটো উপলব্ধ	815	WBE2475994	নাম : খুশবু রাম স্বামীর নাম : সজিত রাম বাড়ির নং : 24 বয়স : 35 লিঙ্গ : মহিলা	ফটো উপলব্ধ	816	WBE2476778	নাম : উত্তম কুমার বেহেরা পিতার নাম : অনন্ত চরণ বেহেরা বাড়ির নং : 30/4 বয়স : 22 লিঙ্গ : পুরুষ	ফটো উপলব্ধ
817	WBE2476380	নাম : পঙ্কজ কুমার পিতার নাম : অশোক শর্মা বাড়ির নং : 30/4 বয়স : 20 লিঙ্গ : পুরুষ	ফটো উপলব্ধ	818	WBE2479277	নাম : রোহিত কুমার শাউ পিতার নাম : রাজকুমার শাউ বাড়ির নং : 30/2 বয়স : 19 লিঙ্গ : পুরুষ	ফটো উপলব্ধ	819	WBE2479038	নাম : সুনীল কুমার প্রজাপতি পিতার নাম : বিজয় প্রজাপতি বাড়ির নং : 27 বয়স : 19 লিঙ্গ : পুরুষ	ফটো উপলব্ধ
820	RQF0711085	নাম : পিতার নাম : বাড়ির নং : 24 বয়স : 43 লিঙ্গ : পুরুষ	ফটো উপলব্ধ	821	WBE2481331	নাম : রাবিয়া খাতুন স্বামীর নাম : মজিবুর রহমান বাড়ির নং : 32/35 বয়স : 37 লিঙ্গ : মহিলা	ফটো উপলব্ধ	822	WBE2481364	নাম : মজিবুর রহমান পিতার নাম : মহঃ মুসলিম বাড়ির নং : 32/35 বয়স : 47 লিঙ্গ : পুরুষ	ফটো উপলব্ধ
823	WBE2484384	নাম : ইশিকা গুপ্তা পিতার নাম : রাম মিলন গুপ্তা বাড়ির নং : 27/1 বয়স : 20 লিঙ্গ : মহিলা	ফটো উপলব্ধ	824	WBE2484525	নাম : ইশিকা গুপ্তা পিতার নাম : রাম মিলন গুপ্তা বাড়ির নং : 27/1 বয়স : 20 লিঙ্গ : মহিলা	ফটো উপলব্ধ	825	WBE2491371	নাম : খুসবু রজক পিতার নাম : শংকর রজক বাড়ির নং : 28/24 বয়স : 22 লিঙ্গ : পুরুষ	ফটো উপলব্ধ
826	WBE2491389	নাম : প্রিয়াঙ্কা রজক পিতার নাম : শংকর রজক বাড়ির নং : 28/29 বয়স : 23 লিঙ্গ : মহিলা	ফটো উপলব্ধ	827	WBE2491397	নাম : গোপাল সিং পিতার নাম : শম্ভু নাথ সিং বাড়ির নং : 31/2 বয়স : 63 লিঙ্গ : পুরুষ	ফটো উপলব্ধ	828	WBE2498665	নাম : সুমন গুপ্তা পিতার নাম : দিলীপ গুপ্তা বাড়ির নং : 24 বয়স : 23 লিঙ্গ : মহিলা	ফটো উপলব্ধ
829	WBE2498715	নাম : সোনম গুপ্তা পিতার নাম : দিলীপ গুপ্তা বাড়ির নং : 24 বয়স : 19 লিঙ্গ : মহিলা	ফটো উপলব্ধ	830	WBE2502243	নাম : মোহাম্মদ শাহনাওয়াজ পিতার নাম : মোহাম্মদ পীর বাড়ির নং : 44, পিলখানা 2এনডি বাই লেন. বয়স : 22 লিঙ্গ : পুরুষ	ফটো উপলব্ধ	831	WBE2502698	নাম : শ্রুতি কুমারী সিংহ পিতার নাম : সঞ্জয় কুমার সিংহ বাড়ির নং : 25/1 বয়স : 20 লিঙ্গ : মহিলা	ফটো উপলব্ধ
832	NAM0880252	নাম : শেখ রাজু পিতার নাম : শেখ নজরুল বাড়ির নং : 27/1 বয়স : 38 লিঙ্গ : পুরুষ	ফটো উপলব্ধ	833	WKJ2753226	নাম : রাকেশ কুমার চৌরাশিয়া পিতার নাম : নির্মল প্রসাদ চৌরাশিয়া বাড়ির নং : 25/1 বয়স : 42 লিঙ্গ : পুরুষ	ফটো উপলব্ধ	834	YMQ2622355	নাম : নাজিয়া হাসান পিতার নাম : ফুল হাসান বাড়ির নং : 31, বয়স : 35 লিঙ্গ : মহিলা	ফটো উপলব্ধ
835	WBE2509669	নাম : মনতোষ কুমার যাদব পিতার নাম : বেচন যাদব বাড়ির নং : 28/29 বয়স : 25 লিঙ্গ : পুরুষ	ফটো উপলব্ধ	836	WBE2509453	নাম : চাঁদনি শাউ পিতার নাম : নির্মল শাউ বাড়ির নং : 27/1, 3এনডি ফ্লোর বয়স : 20 লিঙ্গ : মহিলা	ফটো উপলব্ধ	837	WBE2510030	নাম : সুমিত শর্মা শর্মা পিতার নাম : সঞ্জয় কুমার শর্মা শর্মা বাড়ির নং : 21 বয়স : 23 লিঙ্গ : পুরুষ	ফটো উপলব্ধ
838	WBE2512747	নাম : সানু শাউ পিতার নাম : রঞ্জন প্রসাদ শাউ বাড়ির নং : 25 বয়স : 22 লিঙ্গ : মহিলা	ফটো উপলব্ধ								



839	1	WBE2523710
নাম : এরিয়ান রজক পিতার নাম: মনোজ কুমার রজক বাড়ির নং : 92 বয়স : 18 লিঙ্গ : পুরুষ		ফটো উপলব্ধ

নির্বাচক সংখ্যার সারসংক্ষেপ :

A) নির্বাচকের সংখ্যা :

	নির্বাচক তালিকার প্রকৃতি	নির্বাচক তালিকার পরিচিতি :	নির্বাচকের সংখ্যা :				
			পুরুষ	মহিলা	তৃতীয় লিঙ্গ	মোট	
I	মূল তালিকা	মূল তালিকা	বিশেষ নিবিড় সংশোধন ২০২৬ এর চূড়ান্ত ভোটার তালিকার সহিত 09-04-2026 তারিখ অবধি সংশোধিত নির্বাচক তালিকা	473	365	0	838
II	1- সংযোজন তালিকা	সংযোজনী 1	বিশেষ সংক্ষিপ্ত সংশোধন 2026	0	0	0	0
		সংযোজনী 2	ধারাবাহিক সংশোধন 2026	1	0	0	1
		মোট		1	0	0	1
III	2- বিয়োজন তালিকা	সংযোজনী 1	বিশেষ সংক্ষিপ্ত সংশোধন 2026	21	41	0	62
		সংযোজনী 2	ধারাবাহিক সংশোধন 2026	0	0	0	0
		মোট		21	41	0	62
IV	'লিঙ্গ ক্ষেত্রের' পরিবর্তনের কারণে পার্থক্য			0	0	0	0
V	বিচারপ্রক্রিয়ার অধীনস্থ			0	0	0	0
VI	বিচার বিভাগীয় আধিকারিক কর্তৃক বিচারপূর্বক নিষ্পত্তির পর বিয়োজিত			63	44	0	107
নির্বাচকের মোট সংখ্যা (I+II-III+IV-V-VI)				390	280	0	670

B) ক্রটি সংশোধনের সংখ্যা :

নির্বাচক তালিকার প্রকৃতি	নির্বাচক তালিকার পরিচিতি :	ক্রটি সংশোধনের সংখ্যা :
সংযোজনী 1	বিশেষ সংক্ষিপ্ত সংশোধন 2026	0
সংযোজনী 2	ধারাবাহিক সংশোধন 2026	0
	মোট	0

নির্বাচক নিবন্ধন আধিকারিকের স্বাক্ষর

E-মৃত, S-স্থানান্তরিত, R-একাধিকবার অন্তর্ভুক্ত, M-নিখোঁজ, Q-যোগ্য নহে