



নির্বাচক তালিকা 2026 S25 পশ্চিমবঙ্গ

বিধানসভা নির্বাচনক্ষেত্রের নং, নাম ও সংরক্ষণের স্থিতি : 171 - হাওড়া মধ্য (সাধারণ)		অংশ নং : 116			
বিধানসভা নির্বাচনক্ষেত্রটি যে লোকসভা নির্বাচনক্ষেত্রের / ক্ষেত্রসমূহের অন্তর্ভুক্ত তার নং, নাম ও সংরক্ষণ স্থিতি : 25 - হাওড়া (সাধারণ)					
1. সংশোধনের পূর্ণ বিবরণ					
সংশোধনের বৎসর :	2026	নির্বাচক তালিকার পরিচিতি :			
ভিত্তি তারিখ :	01-01-2026	বিশেষ নিবিড় সংশোধন ২০২৬ এর চূড়ান্ত ভোটার তালিকার সহিত 09-04-2026 তারিখ অবধি সংশোধিত নির্বাচক তালিকা			
সংশোধনের প্রকৃতি :	ধারাবাহিক সংশোধন 2026				
প্রকাশনার তারিখ :	09-04-2026				
2. অংশ ও নির্বাচনী এলাকার পূর্ণ বিবরণ :					
অংশের ভাগ নং ও নাম :					
1-রামেশ্বর মালিয়া 1ম বাই লেন (গৃহ নং-1-11)					
		প্রধান শহর/গ্রাম	: হাওড়া মিউঃ কর্পোঃ		
		ওয়ার্ড	: 029		
		থানা	: হাওড়া		
		গ্রাম পঞ্চগয়েত	:		
		ব্লক	:		
		মহকুমা	: হাওড়া সদর		
		জেলা	: হাওড়া		
		পিন	: 711101		
3. ভোট গ্রহন কেন্দ্রের পূর্ণ বিবরণ :					
ভোট গ্রহন কেন্দ্রের নং, নাম :		ভোট গ্রহন কেন্দ্রের শ্রেণী :		শহরাঞ্চল	
116 - হাওড়া শরণ সদন		এই অংশে সহায়ক ভোটগ্রহন কেন্দ্রের সংখ্যা		0	
ভোট গ্রহন কেন্দ্রের ঠিকানা :		:			
হাওড়া শরণ সদন, - রুম-২, ৫, মহাত্মা গান্ধী রোড					
4. নির্বাচকের সংখ্যা :					
প্রথম ক্রমিক নং	শেষ ক্রমিক নং	মোট সংখ্যা			
		পুরুষ	মহিলা	তৃতীয় লিঙ্গ	মোট
1	404	209	178	0	387

নির্বাচক নিবন্ধন আধিকারিকের স্বাক্ষর

Nazri Naksha

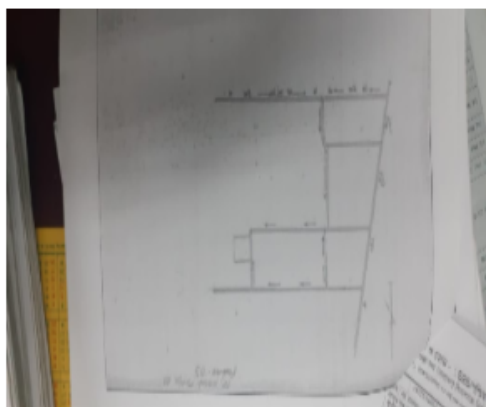

Google Map View

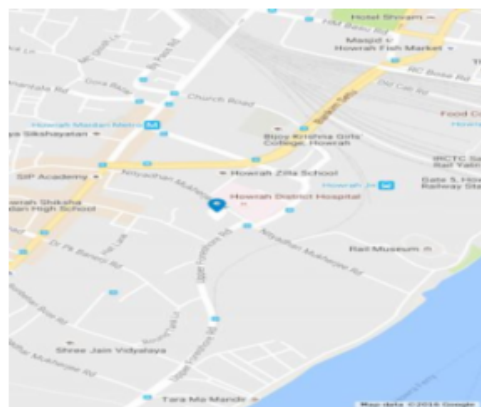

Polling Station Building Front View



Polling Station Front View



Cad View

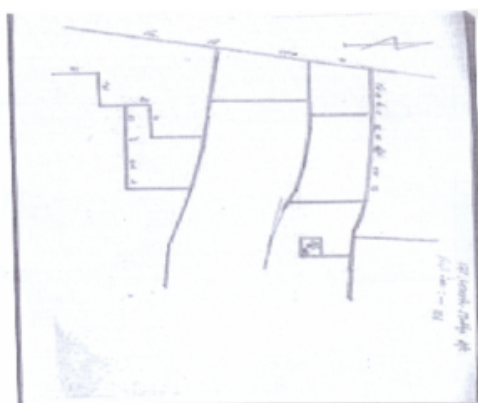

Key MAP View

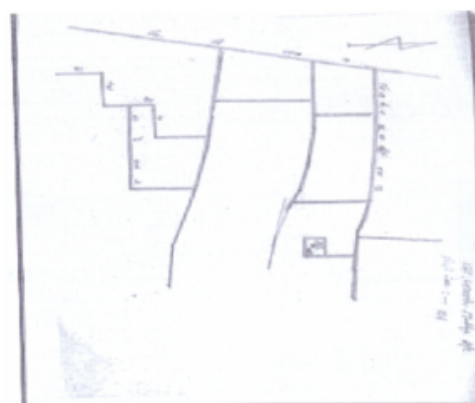



বিধানসভা নির্বাচনকেন্দ্রের নং, নাম : 171-হাওড়া মধ্য
ভাগ নং, নাম : 1-রামেশ্বর মালিয়া 1ম বাই লেন (গৃহ নং-1-11)

1 নাম : ফুলকেশ্বরী দেবী স্বামীর নাম: বীরেশ্বর পাণ্ডে বাড়ির নং : 1/2 বয়স : 83 লিঙ্গ : মহিলা	KCL0062216 ফটো উপলব্ধ	2 নাম : রাজমুনী দেবী স্বামীর নাম: জয়শঙ্কর রায় বাড়ির নং : 1/2 বয়স : 78 লিঙ্গ : মহিলা	APH1858265 ফটো উপলব্ধ	3 নাম : চন্দন মল আঁচলিয়া পিতার নাম: বিজয় সিং আঁচলিয়া বাড়ির নং : 1/2 বয়স : 61 লিঙ্গ : পুরুষ	APH2333201 ফটো উপলব্ধ
4 নাম : কমলা দেবী স্বামীর নাম: রামা শঙ্কর প্রসাদ বাড়ির নং : 1/2 বয়স : 59 লিঙ্গ : মহিলা	WB/24/164/024248 ফটো উপলব্ধ	5 নাম : ছাবিলা আঁচলিয়া স্বামীর নাম: চন্দন মল আঁচলিয়া বাড়ির নং : 1/2 বয়স : 57 লিঙ্গ : মহিলা	APH2333219 ফটো উপলব্ধ	6 নাম : ইন্দু পাণ্ডে স্বামীর নাম: দীননাথ পাণ্ডে বাড়ির নং : 1/2 বয়স : 55 লিঙ্গ : মহিলা	KCL0062182 ফটো উপলব্ধ
7 নাম : প্রমিলা দেবী স্বামীর নাম: উপেন্দ্র প্রসাদ চৌহান বাড়ির নং : 1/2 বয়স : 53 লিঙ্গ : মহিলা	APH1044957 ফটো উপলব্ধ	8 নাম : সবিতা রাই স্বামীর নাম: শৈলেশ রাই বাড়ির নং : 1/2 বয়স : 48 লিঙ্গ : মহিলা	APH2133486 ফটো উপলব্ধ	9 নাম : বৃন্দা দেবী স্বামীর নাম: নমী রজক বাড়ির নং : 1/2 বয়স : 47 লিঙ্গ : মহিলা	APH2133411 ফটো উপলব্ধ
10 নাম : ভরত প্রসাদ পিতার নাম: ভিকারী প্রসাদ বাড়ির নং : 1/2 বয়স : 39 লিঙ্গ : পুরুষ	KCL2774461 ফটো উপলব্ধ	11 নাম : মোনিকা মুন্ডা স্বামীর নাম: ললিত কুমার মুন্ডা বাড়ির নং : 1/2 বয়স : 35 লিঙ্গ : মহিলা	APH2369767 ফটো উপলব্ধ	12 নাম : রাজীব কুমার দাস পিতার নাম: কমল দাস বাড়ির নং : 1/2 বয়স : 28 লিঙ্গ : পুরুষ	APH2524767 ফটো উপলব্ধ
13 নাম : প্রেক্ষা আঁচলিয়া পিতার নাম: চন্দন মল আঁচলিয়া বাড়ির নং : 1/2 বয়স : 27 লিঙ্গ : মহিলা	APH2333193 ফটো উপলব্ধ	14 নাম : বাদল রজাক পিতার নাম: নামী রজাক বাড়ির নং : 1/2 বয়স : 25 লিঙ্গ : পুরুষ	APH2368652 ফটো উপলব্ধ	15 নাম : নেহা মালু পিতার নাম: প্রদীপ কুমার মালু বাড়ির নং : 1/2 বয়স : 25 লিঙ্গ : মহিলা	APH2331239 ফটো উপলব্ধ
16 নাম : কুণাল ভাটি পিতার নাম: কিষণ লাল ভাটি বাড়ির নং : 1/2 বয়স : 24 লিঙ্গ : পুরুষ	APH2524528 ফটো উপলব্ধ	17 নাম : সন্তোষ আগরওয়াল স্বামীর নাম: জয়প্রকাশ আগরওয়াল বাড়ির নং : 1/2 বয়স : 66 লিঙ্গ : মহিলা	KCL0062034 ফটো উপলব্ধ	18 নাম : বিবেক আগরওয়াল পিতার নাম: জয় প্রকাশ আগরওয়াল বাড়ির নং : 1/2 বয়স : 46 লিঙ্গ : পুরুষ	APH2133189 ফটো উপলব্ধ
19 নাম : রীতু আগরওয়াল স্বামীর নাম: বিবেক আগরওয়াল বাড়ির নং : 1/2 বয়স : 38 লিঙ্গ : মহিলা	APH2343945 ফটো উপলব্ধ	20 নাম : কিসানলাল ভাটি পিতার নাম: গোয়ালদাস ভাটি বাড়ির নং : 1/2 বয়স : 51 লিঙ্গ : পুরুষ	APH0433185 ফটো উপলব্ধ	21 নাম : রিক্ত ভাটি পিতার নাম: গোয়াল দাস ভাটি বাড়ির নং : 1/2 বয়স : 47 লিঙ্গ : পুরুষ	APH1045905 ফটো উপলব্ধ
22 নাম : নির্মলা ভাটি স্বামীর নাম: কিষান লাল ভাটি বাড়ির নং : 1/2 বয়স : 46 লিঙ্গ : মহিলা	APH2133122 ফটো উপলব্ধ	23 নাম : পিঙ্কি ভাটি স্বামীর নাম: রিক্ত ভাটি বাড়ির নং : 1/2 বয়স : 38 লিঙ্গ : মহিলা	APH2133130 ফটো উপলব্ধ	24 নাম : শিখা ভট্টাচার্য স্বামীর নাম: কৃষ্ণ ভট্টাচার্য বাড়ির নং : 1/2 বয়স : 57 লিঙ্গ : মহিলা	APH2133114 ফটো উপলব্ধ
#2 25 নাম : কৃষ্ণ ভট্টাচার্য পিতার নাম: যোজেশ্বর ভট্টাচার্য বাড়ির নং : 1/2 বয়স : 63 লিঙ্গ : পুরুষ	KCL1035955 ফটো উপলব্ধ	26 নাম : উপেন্দ্র প্রসাদ চৌহান পিতার নাম: রাম ভরোসা চৌহান বাড়ির নং : 1/2 বয়স : 56 লিঙ্গ : পুরুষ	APH1328194 ফটো উপলব্ধ	27 নাম : বিনোদ কুমার চৌহান পিতার নাম: উপেন্দ্র প্রসাদ চৌহান বাড়ির নং : 1/2 বয়স : 29 লিঙ্গ : পুরুষ	APH2016947 ফটো উপলব্ধ
28 নাম : সুবোধ চৌহান পিতার নাম: উপেন্দ্র প্রসাদ চৌহান বাড়ির নং : 1/2 বয়স : 26 লিঙ্গ : পুরুষ	APH2133080 ফটো উপলব্ধ	29 নাম : অজিত কুমার দাস পিতার নাম: কমল দাস বাড়ির নং : 1/2 বয়স : 33 লিঙ্গ : পুরুষ	APH1616481 ফটো উপলব্ধ	30 নাম : পূজা দেবী স্বামীর নাম: মুন্না প্রসাদ বাড়ির নং : 1/2 বয়স : 38 লিঙ্গ : মহিলা	APH2227791 ফটো উপলব্ধ



বিধানসভা নির্বাচনক্ষেত্রের নং, নাম : 171-হাওড়া মধ্য
ভাগ নং, নাম : 1-রামেশ্বর মালিয়া 1ম বাই লেন (গৃহ নং-1-11)

31	APH2676682	ফটো উপলব্ধ	32	APH2671956	ফটো উপলব্ধ	33	APH2682581	ফটো উপলব্ধ
নাম : রীনা দেবী পিতার নাম: ইন্দ্র দেব যাদব বাড়ির নং : 1/2 বয়স : 28 লিঙ্গ : মহিলা			নাম : নেহা দেবী স্বামীর নাম: ভরত প্রসাদ বাড়ির নং : 1/2 বয়স : 26 লিঙ্গ : মহিলা			নাম : পূর্ণিমা দেবী স্বামীর নাম: তারকনাথ সাউ বাড়ির নং : 1/2 বয়স : 26 লিঙ্গ : মহিলা		
34	KCL1039171	ফটো উপলব্ধ	35	KCL1034651	ফটো উপলব্ধ	36	APH1786672	ফটো উপলব্ধ
নাম : কিরণ দধিচ স্বামীর নাম: রামপ্রসাদ দধিচ বাড়ির নং : 1/2 বয়স : 56 লিঙ্গ : মহিলা			নাম : অজয় গুপ্তা পিতার নাম: মাতাদিম গুপ্তা বাড়ির নং : 1/2 বয়স : 51 লিঙ্গ : পুরুষ			নাম : সুভাষ চন্দ্র জৈন পিতার নাম: সাগর মল জৈন বাড়ির নং : 1/2 বয়স : 63 লিঙ্গ : পুরুষ		
37	APH1786680	ফটো উপলব্ধ	38	APH1858398	ফটো উপলব্ধ	39	APH1858240	ফটো উপলব্ধ
নাম : প্রমিলা দেবী জৈন স্বামীর নাম: সুভাষ চন্দ্র জৈন বাড়ির নং : 1/2 বয়স : 62 লিঙ্গ : মহিলা			নাম : নির্মল কুমার জৈন পিতার নাম: সাগরমল জৈন বাড়ির নং : 1/2 বয়স : 59 লিঙ্গ : পুরুষ			নাম : সন্তোষ দেবী জৈন স্বামীর নাম: নির্মল কুমার জৈন বাড়ির নং : 1/2 বয়স : 54 লিঙ্গ : মহিলা		
40	KCL1964774	ফটো উপলব্ধ	41	APH2087633	ফটো উপলব্ধ	42	APH2227825	ফটো উপলব্ধ
নাম : জীতেন্দ্র জৈন পিতার নাম: সুভাষ চন্দ্র জৈন বাড়ির নং : 1/2 বয়স : 41 লিঙ্গ : পুরুষ			নাম : প্রিয়াংকা জৈন স্বামীর নাম: জিতেন্দ্র জৈন বাড়ির নং : 1/2 বয়স : 39 লিঙ্গ : মহিলা			নাম : রিকীতা জৈন পিতার নাম: নির্মল কুমার জৈন বাড়ির নং : 1/2 বয়স : 27 লিঙ্গ : মহিলা		
43	APH2284123	ফটো উপলব্ধ	44	APH1328186	ফটো উপলব্ধ	45	APH2016855	ফটো উপলব্ধ
নাম : নিরাজ জৈন পিতার নাম: নির্মল কুমার জৈন বাড়ির নং : 1/2 বয়স : 26 লিঙ্গ : পুরুষ			নাম : রাম প্রসাদ যোশী পিতার নাম: নরসিং দাস যোশী বাড়ির নং : 1/2 বয়স : 63 লিঙ্গ : পুরুষ			নাম : গোবিন্দ জোসী পিতার নাম: রাম প্রসাদ জোসী বাড়ির নং : 1/2 বয়স : 34 লিঙ্গ : পুরুষ		
46	APH1786631	ফটো উপলব্ধ	47	APH2343952	ফটো উপলব্ধ	48	KCL0062331	ফটো উপলব্ধ
নাম : গোপাল যোশী পিতার নাম: রাম প্রসাদ যোশী বাড়ির নং : 1/2 বয়স : 31 লিঙ্গ : পুরুষ			নাম : পারভেজ খান পিতার নাম: মনোজ খান বাড়ির নং : 1/2 বয়স : 25 লিঙ্গ : পুরুষ			নাম : পুনমচাঁদ মালু পিতার নাম: নোপচাঁদ মালু বাড়ির নং : 1/2 বয়স : 79 লিঙ্গ : পুরুষ		
49	KCL0062349	ফটো উপলব্ধ	50	KCL0062356	ফটো উপলব্ধ	51	KCL0062364	ফটো উপলব্ধ
নাম : চন্দ্রকান্তা মালু স্বামীর নাম: পুনম চাঁদ মালু বাড়ির নং : 1/2 বয়স : 77 লিঙ্গ : মহিলা			নাম : নরেন্দ্র কুমার মালু পিতার নাম: পুনম চাঁদ মালু বাড়ির নং : 1/2 বয়স : 57 লিঙ্গ : পুরুষ			নাম : মধু মালু স্বামীর নাম: নরেন্দ্র কুমার মালু বাড়ির নং : 1/2 বয়স : 57 লিঙ্গ : মহিলা		
52	KCL0062372	ফটো উপলব্ধ	53	KCL2458982	ফটো উপলব্ধ	54	APH1958115	ফটো উপলব্ধ
নাম : প্রদীপ কুমার মালু পিতার নাম: পুনম চাঁদ মালু বাড়ির নং : 1/2 বয়স : 55 লিঙ্গ : পুরুষ			নাম : সুমন মালু স্বামীর নাম: প্রদীপ কুমার মালু বাড়ির নং : 1/2 বয়স : 51 লিঙ্গ : মহিলা			নাম : জয়ন্ত কুমার মালু পিতার নাম: নরেন্দ্র কুমার মালু বাড়ির নং : 1/2 বয়স : 31 লিঙ্গ : পুরুষ		
55	KCL2774636	ফটো উপলব্ধ	#2 56	KCL2392298	ফটো উপলব্ধ	#2 57	KCL2392280	ফটো উপলব্ধ
নাম : ললিত কুমার মুন্দ্রা পিতার নাম: অশোক কুমার মুন্দ্রা বাড়ির নং : 1/2 বয়স : 37 লিঙ্গ : পুরুষ			নাম : অশোক কুমার মুন্দ্রা পিতার নাম: গিরধারী লাল বাড়ির নং : 1/2 বয়স : 67 লিঙ্গ : পুরুষ			নাম : পুষ্পা দেবী মুন্দ্রা স্বামীর নাম: অশোক কুমার মুন্দ্রা বাড়ির নং : 1/2 বয়স : 64 লিঙ্গ : মহিলা		
58	KCL2456689	ফটো উপলব্ধ	59	KCL0062174	ফটো উপলব্ধ	60	APH1465434	ফটো উপলব্ধ
নাম : বীরেন্দ্র পান্ডে পিতার নাম: রামসুভাগ পান্ডে বাড়ির নং : 1/2 বয়স : 91 লিঙ্গ : পুরুষ			নাম : দীননাথ পান্ডে পিতার নাম: বীরেন্দ্র পান্ডে বাড়ির নং : 1/2 বয়স : 59 লিঙ্গ : পুরুষ			নাম : উমেশ কুমার পান্ডে পিতার নাম: সুরেন্দ্র নাথ পান্ডে বাড়ির নং : 1/2 বয়স : 56 লিঙ্গ : পুরুষ		

ভাগ নং, নাম : 1-রামেশ্বর মালিয়া 1ম বাই লেন (গৃহ নং-1-11)

61	APH1858174	ফটো উপলব্ধ	62	APH2133254	ফটো উপলব্ধ	63	WB/24/164/024247	ফটো উপলব্ধ
নাম : অভিষেক পাণ্ডে পিতার নাম: দীননাথ পাণ্ডে বাড়ির নং : 1/2 বয়স : 34 লিঙ্গ : পুরুষ			নাম : অংকিতা পান্ডে পিতার নাম: দীননাথ পাণ্ডে বাড়ির নং : 1/2 বয়স : 30 লিঙ্গ : মহিলা			নাম : রামা শঙ্কর প্রসাদ পিতার নাম: নন্দজী প্রসাদ বাড়ির নং : 1/2 বয়স : 65 লিঙ্গ : পুরুষ		
64	WB/24/164/024534	ফটো উপলব্ধ	65	KCL1964618	ফটো উপলব্ধ	66	KCL2703270	ফটো উপলব্ধ
নাম : সঞ্জয় প্রসাদ পিতার নাম: রামবিলাসরাম প্রসাদ বাড়ির নং : 1/2 বয়স : 58 লিঙ্গ : পুরুষ			নাম : মুকেশ কুমার প্রসাদ পিতার নাম: রামাশংকর প্রসাদ বাড়ির নং : 1/2 বয়স : 44 লিঙ্গ : পুরুষ			নাম : অজয় প্রসাদ পিতার নাম: শঙ্কর প্রসাদ বাড়ির নং : 1/2 বয়স : 42 লিঙ্গ : পুরুষ		
67	KCL1964808	ফটো উপলব্ধ	68	APH1858448	ফটো উপলব্ধ	69	KCL2774644	ফটো উপলব্ধ
নাম : রূপা প্রসাদ পিতার নাম: রামাশঙ্কর প্রসাদ বাড়ির নং : 1/2 বয়স : 41 লিঙ্গ : মহিলা			নাম : রানী প্রসাদ স্বামীর নাম: মুকেশ কুমার প্রসাদ বাড়ির নং : 1/2 বয়স : 38 লিঙ্গ : মহিলা			নাম : নীতিশ প্রসাদ পিতার নাম: রাম শঙ্কর প্রসাদ বাড়ির নং : 1/2 বয়স : 37 লিঙ্গ : পুরুষ		
70	APH1465467	ফটো উপলব্ধ	71	APH2016962	ফটো উপলব্ধ	72	KCL0062380	ফটো উপলব্ধ
নাম : অনিতা প্রসাদ স্বামীর নাম: অজয় প্রসাদ বাড়ির নং : 1/2 বয়স : 37 লিঙ্গ : মহিলা			নাম : বিকাশ প্রসাদ পিতার নাম: সঞ্জয় প্রসাদ বাড়ির নং : 1/2 বয়স : 30 লিঙ্গ : পুরুষ			নাম : জয় শঙ্কর রায় পিতার নাম: বিশ্বনাথ রায় বাড়ির নং : 1/2 বয়স : 79 লিঙ্গ : পুরুষ		
73	WB/24/164/024304	ফটো উপলব্ধ	74	APH1045475	ফটো উপলব্ধ	75	APH2133205	ফটো উপলব্ধ
নাম : সৈলেশ রায় পিতার নাম: জয় শঙ্কর রায় বাড়ির নং : 1/2 বয়স : 50 লিঙ্গ : পুরুষ			নাম : নমি রজক পিতার নাম: যোগী রজক বাড়ির নং : 1/2 বয়স : 58 লিঙ্গ : পুরুষ			নাম : রাকেশ কুমার শেঠিয়া পিতার নাম: পানমল শেঠিয়া বাড়ির নং : 1/2 বয়স : 54 লিঙ্গ : পুরুষ		
76	APH2133015	ফটো উপলব্ধ	77	APH2133296	ফটো উপলব্ধ	78	APH2284115	ফটো উপলব্ধ
নাম : জ্যোতি সাউ পিতার নাম: কৃষ্ণা সাউ বাড়ির নং : 1/2 বয়স : 29 লিঙ্গ : মহিলা			নাম : অন্ন সাউ পিতার নাম: তারকনাথ সাউ বাড়ির নং : 1/2 বয়স : 29 লিঙ্গ : মহিলা			নাম : জয় সাউ পিতার নাম: কৃষ্ণ সাউ বাড়ির নং : 1/2 বয়স : 26 লিঙ্গ : পুরুষ		
79	APH2508422	ফটো উপলব্ধ	80	APH2676666	ফটো উপলব্ধ	81	APH2761229	ফটো উপলব্ধ
নাম : হর্ষ কুমার সাউ পিতার নাম: তারক নাথ সাউ বাড়ির নং : 1/2 বয়স : 24 লিঙ্গ : পুরুষ			নাম : আদিতা কুমার সাউ পিতার নাম: তারক নাথ সাউ বাড়ির নং : 1/2 বয়স : 22 লিঙ্গ : পুরুষ			নাম : রাজ কুমার সাউ পিতার নাম: সন্তোষ সাউ বাড়ির নং : 1/2 বয়স : 22 লিঙ্গ : পুরুষ		
82	APH2446037	ফটো উপলব্ধ	83	KCL2458784	ফটো উপলব্ধ	84	APH1367135	ফটো উপলব্ধ
নাম : তারক নাথ শো পিতার নাম: মোতি চাঁদ শো বাড়ির নং : 1/2 বয়স : 52 লিঙ্গ : পুরুষ			নাম : রামাধর সিং পিতার নাম: চন্দ্রদীপ সিং বাড়ির নং : 1/2 বয়স : 76 লিঙ্গ : পুরুষ			নাম : বসন্ত কুমার সিং পিতার নাম: রামাধর সিং বাড়ির নং : 1/2 বয়স : 36 লিঙ্গ : পুরুষ		
85	APH2016863	ফটো উপলব্ধ	86	APH2676518	ফটো উপলব্ধ	87	IJH2807329	ফটো উপলব্ধ
নাম : ইন্দ্রদেব যাদব পিতার নাম: শিব বালক যাদব বাড়ির নং : 1/2 বয়স : 51 লিঙ্গ : পুরুষ			নাম : পঙ্কজ কুমার যাদব পিতার নাম: ইন্দ্র দেব যাদব বাড়ির নং : 1/2 বয়স : 25 লিঙ্গ : মহিলা			নাম : নিকি সিংহ স্বামীর নাম: বসন্ত কুমার সিংহ বাড়ির নং : 1/2 বয়স : 36 লিঙ্গ : মহিলা		
88	KCL1038272	ফটো উপলব্ধ	89	KCL1038082	ফটো উপলব্ধ	90	APH2331205	ফটো উপলব্ধ
নাম : মুন্না প্রসাদ পিতার নাম: ভিখারী প্রসাদ বাড়ির নং : 2 বয়স : 40 লিঙ্গ : পুরুষ			নাম : শোভা দেবী স্বামীর নাম: অভিমূনা সাউ বাড়ির নং : 3 বয়স : 61 লিঙ্গ : মহিলা			নাম : প্রশান্ত কুমার সাহা পিতার নাম: রাম প্রসাদ সাহা বাড়ির নং : 3 বয়স : 53 লিঙ্গ : পুরুষ		



বিধানসভা নির্বাচনক্ষেত্রের নং, নাম : 171-হাওড়া মধ্য
ভাগ নং, নাম : 1-রামেশ্বর মালিয়া 1ম বাই লেন (গৃহ নং-1-11)

91	APH2331213	ফটো উপলব্ধ	92	APH2379204	ফটো উপলব্ধ	93	KCL0062505	ফটো উপলব্ধ
নাম : অনজনী সাহা স্বামীর নাম: প্রশান্ত কুমার সাহা বাড়ির নং : 3 বয়স : 42 লিঙ্গ : মহিলা			নাম : অঞ্জলী প্রসাদ পিতার নাম: বিনোদ প্রসাদ বাড়ির নং : 3 বয়স : 25 লিঙ্গ : মহিলা			নাম : রাজেন্দ্র প্রসাদ পিতার নাম: শিবু প্রসাদ বাড়ির নং : 3 বয়স : 71 লিঙ্গ : পুরুষ		
94	KCL0062513	ফটো উপলব্ধ	95	APH1735372	ফটো উপলব্ধ	96	APH2665289	ফটো উপলব্ধ
নাম : লক্ষী প্রসাদ স্বামীর নাম: রাজেন্দ্র প্রসাদ বাড়ির নং : 3 বয়স : 61 লিঙ্গ : মহিলা			নাম : বিনোদ প্রসাদ প্রসাদ পিতার নাম: রাজেন্দ্র প্রসাদ বাড়ির নং : 3 বয়স : 49 লিঙ্গ : পুরুষ			নাম : সুরেশ প্রসাদ পিতার নাম: রাজেন্দ্র প্রসাদ বাড়ির নং : 3 বয়স : 43 লিঙ্গ : পুরুষ		
97	APH1735380	ফটো উপলব্ধ	98	APH1786649	ফটো উপলব্ধ	99	APH2577088	ফটো উপলব্ধ
নাম : ললিতা দেবী প্রসাদ স্বামীর নাম: বিনোদ প্রসাদ বাড়ির নং : 3 বয়স : 39 লিঙ্গ : মহিলা			নাম : পুটল শাহ প্রসাদ স্বামীর নাম: গোবিন্দ কুমার প্রসাদ বাড়ির নং : 3 বয়স : 36 লিঙ্গ : মহিলা			নাম : রিয়া প্রসাদ পিতার নাম: বিনোদ প্রসাদ বাড়ির নং : 3 বয়স : 23 লিঙ্গ : মহিলা		
100	WB/24/164/024237	ফটো উপলব্ধ	101	APH2284214	ফটো উপলব্ধ	102	KCL1208099	ফটো উপলব্ধ
নাম : সুশান্ত কুমার সাহা পিতার নাম: রামপ্রসাদ সাহা বাড়ির নং : 3 বয়স : 60 লিঙ্গ : পুরুষ			নাম : জয়ন্ত কুমার সাহা পিতার নাম: রামপ্রসাদ সাহা বাড়ির নং : 3 বয়স : 60 লিঙ্গ : পুরুষ			নাম : কুসুম সাহা স্বামীর নাম: সুশান্ত কুমার সাহা বাড়ির নং : 3 বয়স : 50 লিঙ্গ : মহিলা		
103	APH2284172	ফটো উপলব্ধ	104	APH2284222	ফটো উপলব্ধ	105	APH2227833	ফটো উপলব্ধ
নাম : সীমা সাহা স্বামীর নাম: জয়ন্ত কুমার সাহা বাড়ির নং : 3 বয়স : 49 লিঙ্গ : মহিলা			নাম : সৌম্যদীপ সাহা পিতার নাম: জয়ন্ত কুমার সাহা বাড়ির নং : 3 বয়স : 28 লিঙ্গ : পুরুষ			নাম : অজিতেশ সাহা পিতার নাম: সুশান্ত কুমার সাহা বাড়ির নং : 3 বয়স : 27 লিঙ্গ : পুরুষ		
106	APH2665255	ফটো উপলব্ধ	107	APH2672160	ফটো উপলব্ধ	108	APH2755635	ফটো উপলব্ধ
নাম : অনিরুদ্ধ সাহা পিতার নাম: প্রশান্ত কুমার সাহা বাড়ির নং : 3 বয়স : 22 লিঙ্গ : পুরুষ			নাম : তনয়া সাহা পিতার নাম: সুশান্ত কুমার সাহা বাড়ির নং : 3 বয়স : 22 লিঙ্গ : মহিলা			নাম : অনিরবন সাহা পিতার নাম: প্রশান্ত কুমার সাহা বাড়ির নং : 3 বয়স : 21 লিঙ্গ : পুরুষ		
109	APH2227866	ফটো উপলব্ধ	110	APH2133163	ফটো উপলব্ধ	111	APH2133007	ফটো উপলব্ধ
নাম : অরুণ কুমার ঘোরওয়াত পিতার নাম: পটরাম ঘোরওয়াত বাড়ির নং : 3/1 বয়স : 66 লিঙ্গ : পুরুষ			নাম : পৌরী দেবী স্বামীর নাম: পঙ্কজ কুমার সাউ বাড়ির নং : 3/1 বয়স : 45 লিঙ্গ : মহিলা			নাম : রুচি চৌবে স্বামীর নাম: অভিষেক চৌবে বাড়ির নং : 3/1 বয়স : 37 লিঙ্গ : মহিলা		
112	APH2132991	ফটো উপলব্ধ	113	KCL0062588	ফটো উপলব্ধ	114	KCL2456929	ফটো উপলব্ধ
নাম : শ্বেতা চৌবে স্বামীর নাম: নীতেশ চৌবে বাড়ির নং : 3/1 বয়স : 36 লিঙ্গ : মহিলা			নাম : শঙ্কর চৌবে পিতার নাম: রতন কুমার চৌবে বাড়ির নং : 3/1 বয়স : 73 লিঙ্গ : পুরুষ			নাম : রাধা কৃষ্ণ চৌবে পিতার নাম: রাম কৃষ্ণ চৌবে বাড়ির নং : 3/1 বয়স : 70 লিঙ্গ : পুরুষ		
115	WB/24/164/024339	ফটো উপলব্ধ	116	KCL0062596	ফটো উপলব্ধ	117	APH0433342	ফটো উপলব্ধ
নাম : নির্মালা চৌবে স্বামীর নাম: এস. কে. চৌবে বাড়ির নং : 3/1 বয়স : 64 লিঙ্গ : মহিলা			নাম : উষা চৌবে স্বামীর নাম: রাধা কৃষ্ণ চৌবে বাড়ির নং : 3/1 বয়স : 61 লিঙ্গ : মহিলা			নাম : অভিষেক চৌবে পিতার নাম: শ্রীকৃষ্ণ চৌবে বাড়ির নং : 3/1 বয়স : 45 লিঙ্গ : পুরুষ		
118	KCL1964949	ফটো উপলব্ধ	119	APH2227882	ফটো উপলব্ধ	120	APH2227874	ফটো উপলব্ধ
নাম : নীতেশ চৌবে পিতার নাম: শ্রীকৃষ্ণ চৌবে বাড়ির নং : 3/1 বয়স : 44 লিঙ্গ : পুরুষ			নাম : রেখা গোরাওয়াত স্বামীর নাম: অরুণ কুমার গোরাওয়াত বাড়ির নং : 3/1 বয়স : 58 লিঙ্গ : মহিলা			নাম : পিযুষ গোরাওয়াত পিতার নাম: অরুণ কুমার গোরাওয়াত বাড়ির নং : 3/1 বয়স : 33 লিঙ্গ : পুরুষ		



বিধানসভা নির্বাচনক্ষেত্রের নং, নাম : 171-হাওড়া মধ্য
ভাগ নং, নাম : 1-রামেশ্বর মালিয়া 1ম বাই লেন (গৃহ নং-1-11)

121	WB/24/164/024037	নাম : সুরেন্দ্র কুমার মিশ্রা পিতার নাম: নাথুন প্রসাদ মিশ্রা বাড়ির নং : 3/1 বয়স : 61 লিঙ্গ : পুরুষ	ফটো উপলব্ধ	122	WB/24/164/024031	নাম : রাজশ্রী মিশ্রা স্বামীর নাম: সুরেন্দ্র মিশ্রা বাড়ির নং : 3/1 বয়স : 56 লিঙ্গ : মহিলা	ফটো উপলব্ধ	123	KCL0062612	নাম : ডিকে পাণ্ডে পিতার নাম: এলবি পাণ্ডে বাড়ির নং : 3/1 বয়স : 52 লিঙ্গ : পুরুষ	ফটো উপলব্ধ
124	KCL2456986	নাম : সঞ্জয় কুমার সাউ পিতার নাম: মহাবীর সাউ বাড়ির নং : 3/1 বয়স : 48 লিঙ্গ : পুরুষ	ফটো উপলব্ধ	125	KCL2456978	নাম : নীলম সাউ স্বামীর নাম: ভোলা সাউ বাড়ির নং : 3/1 বয়স : 55 লিঙ্গ : মহিলা	ফটো উপলব্ধ	126	KCL1524305	নাম : পঙ্কজ কুমার সাউ পিতার নাম: মুনেশ্বর সাউ বাড়ির নং : 3/1 বয়স : 45 লিঙ্গ : পুরুষ	ফটো উপলব্ধ
127	APH0433417	নাম : নীলোফার সাউ স্বামীর নাম: সঞ্জয় সাউ বাড়ির নং : 3/1 বয়স : 47 লিঙ্গ : মহিলা	ফটো উপলব্ধ	128	APH1858216	নাম : মধু সাউ পিতার নাম: ভোলা সাউ বাড়ির নং : 3/1 বয়স : 31 লিঙ্গ : মহিলা	ফটো উপলব্ধ	129	APH2343960	নাম : রূপক সাউ পিতার নাম: ভোলা সাউ বাড়ির নং : 3/1 বয়স : 25 লিঙ্গ : পুরুষ	ফটো উপলব্ধ
130	APH2665107	নাম : সন্তোষ সিং পিতার নাম: শিবরাম সিং বাড়ির নং : 3/1 বয়স : 54 লিঙ্গ : পুরুষ	ফটো উপলব্ধ	131	APH1045806	নাম : অনিতা দেবী সিং স্বামীর নাম: সন্তোষ সিং বাড়ির নং : 3/1 বয়স : 46 লিঙ্গ : মহিলা	ফটো উপলব্ধ	132	APH2730802	নাম : আনন্দ কুমার সিং পিতার নাম: সন্তোষ সিং বাড়ির নং : 3/1 বয়স : 21 লিঙ্গ : পুরুষ	ফটো উপলব্ধ
133	APH2133239	নাম : মিথিলেশ কুমার তিওয়ারী পিতার নাম: হরেশ্বর তিওয়ারী বাড়ির নং : 3/1 বয়স : 42 লিঙ্গ : পুরুষ	ফটো উপলব্ধ	134	APH2133247	নাম : শ্বেতা তিওয়ারী স্বামীর নাম: মিথিলেশ তিওয়ারী বাড়ির নং : 3/1 বয়স : 32 লিঙ্গ : মহিলা	ফটো উপলব্ধ	135	KCL0062844	নাম : রমা দেবী স্বামীর নাম: গণেশ সাউ বাড়ির নং : 4 বয়স : 63 লিঙ্গ : মহিলা	ফটো উপলব্ধ
136	KCL0062786	নাম : শান্তি দেবী বা স্বামীর নাম: মোহন বা বাড়ির নং : 4 বয়স : 71 লিঙ্গ : মহিলা	ফটো উপলব্ধ	137	KCL1038058	নাম : প্রবীণকুমার বা পিতার নাম: মোহন বা বাড়ির নং : 4 বয়স : 50 লিঙ্গ : পুরুষ	ফটো উপলব্ধ	138	KCL1965052	নাম : গোবিন্দ কুমার বা পিতার নাম: মোহন বা বাড়ির নং : 4 বয়স : 42 লিঙ্গ : পুরুষ	ফটো উপলব্ধ
139	APH1367002	নাম : নীতু বা স্বামীর নাম: প্রবীণ কুমার বা বাড়ির নং : 4 বয়স : 37 লিঙ্গ : মহিলা	ফটো উপলব্ধ	140	APH2133429	নাম : প্রীতি বা স্বামীর নাম: গোবিন্দ কুমার বা বাড়ির নং : 4 বয়স : 34 লিঙ্গ : মহিলা	ফটো উপলব্ধ	141	KCL0062802	নাম : চন্দা মাহাতো স্বামীর নাম: গোপাল মাহাতো বাড়ির নং : 4 বয়স : 61 লিঙ্গ : মহিলা	ফটো উপলব্ধ
142	APH1046275	নাম : কবিতা কুমারী মাহাতো পিতার নাম: গোপাল মাহাতো বাড়ির নং : 4 বয়স : 40 লিঙ্গ : মহিলা	ফটো উপলব্ধ	143	APH2227940	নাম : রোশন কুমার মাহাতো পিতার নাম: গোপাল মাহাতো বাড়ির নং : 4 বয়স : 36 লিঙ্গ : পুরুষ	ফটো উপলব্ধ	144	APH1733302	নাম : শেখর মাহাতো পিতার নাম: গোপাল মাহাতো বাড়ির নং : 4 বয়স : 32 লিঙ্গ : পুরুষ	ফটো উপলব্ধ
145	KCL0062836	নাম : গণেশ সাউ পিতার নাম: হীরালাল সাউ বাড়ির নং : 4 বয়স : 66 লিঙ্গ : পুরুষ	ফটো উপলব্ধ	146	KCL2392413	নাম : মনোজ কুমার সাউ পিতার নাম: গণেশ সাউ বাড়ির নং : 4 বয়স : 41 লিঙ্গ : পুরুষ	ফটো উপলব্ধ	147	APH1858463	নাম : রাকেশ কুমার সাউ পিতার নাম: গণেশ সাউ বাড়ির নং : 4 বয়স : 33 লিঙ্গ : পুরুষ	ফটো উপলব্ধ
148	APH2699965	নাম : সঞ্জীব কুমার পিতার নাম: রাম কুমার বাড়ির নং : 4 বয়স : 40 লিঙ্গ : পুরুষ	ফটো উপলব্ধ	149	APH1046069	নাম : বাবন প্রসাদ পিতার নাম: জগদীশ্বর প্রসাদ বাড়ির নং : 5 বয়স : 66 লিঙ্গ : পুরুষ	ফটো উপলব্ধ	150	APH1046093	নাম : জ্যোতিতা দেবী স্বামীর নাম: বাবন সাউ বাড়ির নং : 5 বয়স : 66 লিঙ্গ : মহিলা	ফটো উপলব্ধ



বিধানসভা নির্বাচনকেন্দ্রের নং, নাম : 171-হাওড়া মধ্য
ভাগ নং, নাম : 1-রামেশ্বর মালিয়া 1ম বাই লেন (গৃহ নং-1-11)

151 নাম : দিপা দেবী স্বামীর নাম: সঞ্জয় সাউ বাড়ির নং : 5 বয়স : 39 লিঙ্গ : মহিলা	APH2016905 ফটো উপলব্ধ	152 নাম : চন্দা দেবী স্বামীর নাম: সঞ্জীব সাউ বাড়ির নং : 5 বয়স : 38 লিঙ্গ : মহিলা	APH2284198 ফটো উপলব্ধ	153 নাম : মাহজনী চৌধুরী স্বামীর নাম: লালু চৌধুরী বাড়ির নং : 5 বয়স : 64 লিঙ্গ : মহিলা	APH1046358 ফটো উপলব্ধ
154 নাম : সবিতা জয়শোয়াল স্বামীর নাম: উমেশ প্রসাদ জয়শোয়াল বাড়ির নং : 5 বয়স : 63 লিঙ্গ : মহিলা	APH2284164 ফটো উপলব্ধ	155 নাম : ভগবান সাহ পিতার নাম: বচন সাহ বাড়ির নং : ৫ বয়স : 48 লিঙ্গ : পুরুষ	APH2670388 ফটো উপলব্ধ	156 নাম : নিরমা সাহ স্বামীর নাম: শ্রী ভাগবান সাহ বাড়ির নং : ৫ বয়স : 41 লিঙ্গ : মহিলা	APH2672301 ফটো উপলব্ধ
157 নাম : সঞ্জয় সাউ পিতার নাম: রামদাস সাউ বাড়ির নং : 5 বয়স : 40 লিঙ্গ : পুরুষ	APH2016889 ফটো উপলব্ধ	158 নাম : দীপু কুমার সাউ পিতার নাম: জগর নাথ সাউ বাড়ির নং : 5 বয়স : 39 লিঙ্গ : পুরুষ	APH1044965 ফটো উপলব্ধ	159 নাম : রাজেশ সাউ পিতার নাম: জগন্নাথ সাউ বাড়ির নং : 5 বয়স : 38 লিঙ্গ : পুরুষ	APH1367176 ফটো উপলব্ধ
160 নাম : রাজা সাউ পিতার নাম: জগর নাথ সাউ বাড়ির নং : 5 বয়স : 29 লিঙ্গ : পুরুষ	APH2576973 ফটো উপলব্ধ	161 নাম : রিতা সাউ স্বামীর নাম: রাজেশ সাউ বাড়ির নং : 5 বয়স : 29 লিঙ্গ : মহিলা	APH2676526 ফটো উপলব্ধ	162 নাম : গুড সাউ পিতার নাম: দালিন সাউ বাড়ির নং : 5 বয়স : 21 লিঙ্গ : পুরুষ	APH2284149 ফটো উপলব্ধ
163 নাম : রানি সিং স্বামীর নাম: সুগ্রীব কুমার সিং বাড়ির নং : 5 বয়স : 29 লিঙ্গ : মহিলা	APH2676559 ফটো উপলব্ধ	164 নাম : আশা দেবী স্বামীর নাম: অজয় সিং বাড়ির নং : 6 বয়স : 52 লিঙ্গ : মহিলা	KCL0063065 ফটো উপলব্ধ	165 নাম : উমরাবতী দেবী স্বামীর নাম: জগরনাথ গোর বাড়ির নং : 6 বয়স : 51 লিঙ্গ : মহিলা	APH2310282 ফটো উপলব্ধ
166 নাম : গীতা দেবী স্বামীর নাম: বিজয় শঙ্কর যাদব বাড়ির নং : 6 বয়স : 51 লিঙ্গ : মহিলা	APH2312825 ফটো উপলব্ধ	167 নাম : আশা দেবী স্বামীর নাম: কাশীনাথ প্রসাদ বাড়ির নং : 6 বয়স : 43 লিঙ্গ : মহিলা	APH2374437 ফটো উপলব্ধ	168 নাম : বিকাশ সিং স্বামীর নাম: মোহন সিং বাড়ির নং : 6 বয়স : 28 লিঙ্গ : পুরুষ	APH2524544 ফটো উপলব্ধ
169 নাম : সনি সিং পিতার নাম: অজয় সিং বাড়ির নং : 6 বয়স : 25 লিঙ্গ : পুরুষ	APH2374429 ফটো উপলব্ধ	170 নাম : সোমায়ী কুমারী পাণ্ডে পিতার নাম: সুদেশ কুমার পাণ্ডে বাড়ির নং : 6 বয়স : 25 লিঙ্গ : মহিলা	APH2386126 ফটো উপলব্ধ	171 নাম : জগর নাথ গোর পিতার নাম: উত্তম গোর বাড়ির নং : 6 বয়স : 59 লিঙ্গ : পুরুষ	APH1319276 ফটো উপলব্ধ
172 নাম : রিতু কুমারী গোর পিতার নাম: জগর নাথ গোর বাড়ির নং : 6 বয়স : 26 লিঙ্গ : মহিলা	APH2310266 ফটো উপলব্ধ	173 নাম : নিকী গোর পিতার নাম: জগর নাথ গোর বাড়ির নং : 6 বয়স : 26 লিঙ্গ : মহিলা	APH2310944 ফটো উপলব্ধ	174 নাম : মেহা কুমারী গোর পিতার নাম: জগর নাথ গোর বাড়ির নং : ৬ বয়স : 22 লিঙ্গ : মহিলা	APH2667434 ফটো উপলব্ধ
175 নাম : মুন্না যাদব পিতার নাম: সুগ্রীব যাদব বাড়ির নং : 6 বয়স : 52 লিঙ্গ : পুরুষ	APH0433524 ফটো উপলব্ধ	176 নাম : মাধুরী পাণ্ডে স্বামীর নাম: সুদেশ কুমার পাণ্ডে বাড়ির নং : 6 বয়স : 46 লিঙ্গ : মহিলা	APH2284180 ফটো উপলব্ধ	177 নাম : বিবেক কুমার পাণ্ডে পিতার নাম: সুদেশ কুমার পাণ্ডে বাড়ির নং : 6 বয়স : 23 লিঙ্গ : পুরুষ	APH2577005 ফটো উপলব্ধ
178 নাম : অজয় সিং পিতার নাম: সরযু সিং বাড়ির নং : 6 বয়স : 57 লিঙ্গ : পুরুষ	KCL0063057 ফটো উপলব্ধ	179 নাম : জ্ঞানেন্দ্র সিংহ পিতার নাম: অজয় সিংহ বাড়ির নং : 6 বয়স : 31 লিঙ্গ : পুরুষ	APH1858208 ফটো উপলব্ধ	180 নাম : সত্যেন্দ্র সিং পিতার নাম: অজয় সিং বাড়ির নং : 6 বয়স : 28 লিঙ্গ : পুরুষ	APH2133312 ফটো উপলব্ধ



বিধানসভা নির্বাচনক্ষেত্রের নং, নাম : 171-হাওড়া মধ্য
ভাগ নং, নাম : 1-রামেশ্বর মালিয়া 1ম বাই লেন (গৃহ নং-1-11)

181 নাম : চন্দ্রশেখর প্রসাদ বর্মা পিতার নাম: শিবদাস বর্মা বাড়ির নং : 6 বয়স : 66 লিঙ্গ : পুরুষ	KCL0062968 ফটো উপলব্ধ	182 নাম : সত্যবন্তি বর্মা স্বামীর নাম: চন্দ্র শেখর বর্মা বাড়ির নং : 6 বয়স : 61 লিঙ্গ : মহিলা	KCL0062976 ফটো উপলব্ধ	183 নাম : পায়েল বর্মা পিতার নাম: চন্দ্র শেখর প্রসাদ বর্মা বাড়ির নং : 6 বয়স : 27 লিঙ্গ : মহিলা	APH2260198 ফটো উপলব্ধ
184 নাম : অনিকেত বর্মা পিতার নাম: চন্দ্র শেখর প্রসাদ বর্মা বাড়ির নং : 6 বয়স : 26 লিঙ্গ : পুরুষ	APH2343978 ফটো উপলব্ধ	185 নাম : বিজয়শংকর যাদব পিতার নাম: সুদর্শন যাদব বাড়ির নং : 6 বয়স : 50 লিঙ্গ : পুরুষ	WB/24/164/024117 ফটো উপলব্ধ	186 নাম : তেজবাহাদুর যাদব পিতার নাম: সুদর্শন যাদব বাড়ির নং : 6 বয়স : 37 লিঙ্গ : পুরুষ	WB/24/164/024360 ফটো উপলব্ধ
187 নাম : বৈজনাথ সাউ পিতার নাম: মথুরা সাউ বাড়ির নং : 6 n বয়স : 59 লিঙ্গ : পুরুষ	APH0433573 ফটো উপলব্ধ	188 নাম : সুনীতা দেবী স্বামীর নাম: সতীস প্রসাদ সাউ বাড়ির নং : 7 বয়স : 55 লিঙ্গ : মহিলা	APH1858380 ফটো উপলব্ধ	189 নাম : অমিষা সিং পিতার নাম: মনোজ কুমার সিং বাড়ির নং : 7 বয়স : 24 লিঙ্গ : মহিলা	APH2524734 ফটো উপলব্ধ
190 নাম : বিভূতি এদোশী স্বামীর নাম: অজয় এদোশী বাড়ির নং : 7 বয়স : 57 লিঙ্গ : মহিলা	KCL2457182 ফটো উপলব্ধ	#2 191 নাম : উর্বশী অদসানী স্বামীর নাম: ভাবীক অদসানী বাড়ির নং : 7 বয়স : 33 লিঙ্গ : মহিলা	APH1858182 ফটো উপলব্ধ	192 নাম : মোহিত চৌধুরী পিতার নাম: উমেশ চৌধুরী বাড়ির নং : 7 বয়স : 29 লিঙ্গ : পুরুষ	APH2133346 ফটো উপলব্ধ
193 নাম : সংগীতা চৌধুরী স্বামীর নাম: উমেশ চৌধুরী বাড়ির নং : 7 বয়স : 51 লিঙ্গ : মহিলা	KCL2457141 ফটো উপলব্ধ	194 নাম : ঋষীকেশ চৌধুরী পিতার নাম: জগদীশনারায়ণ চৌধুরী বাড়ির নং : 7 বয়স : 39 লিঙ্গ : পুরুষ	KCL2458917 ফটো উপলব্ধ	195 নাম : সোনী চৌধুরী স্বামীর নাম: ঋষীকেশ চৌধুরী বাড়ির নং : 7 বয়স : 31 লিঙ্গ : মহিলা	APH2227759 ফটো উপলব্ধ
196 নাম : জয়শঙ্করলাল দোশী পিতার নাম: সুন্দরলাল দোশী বাড়ির নং : 7 বয়স : 90 লিঙ্গ : পুরুষ	KCL1524651 ফটো উপলব্ধ	197 নাম : অজয় দোশী পিতার নাম: জয়শঙ্করলাল দোশী বাড়ির নং : 7 বয়স : 62 লিঙ্গ : পুরুষ	KCL2457174 ফটো উপলব্ধ	198 নাম : হ্যাস দোশী পিতার নাম: অজয় দোশী বাড়ির নং : 7 বয়স : 29 লিঙ্গ : পুরুষ	APH2016806 ফটো উপলব্ধ
199 নাম : হীরালাল কমকর পিতার নাম: নমী কমকর বাড়ির নং : 7 বয়স : 60 লিঙ্গ : পুরুষ	KCL0063115 ফটো উপলব্ধ	200 নাম : নীলু কমকর স্বামীর নাম: হীরালাল কমকর বাড়ির নং : 7 বয়স : 55 লিঙ্গ : মহিলা	KCL1037068 ফটো উপলব্ধ	201 নাম : সুশীলা পাণ্ডে স্বামীর নাম: বিবি পাণ্ডে বাড়ির নং : 7 বয়স : 71 লিঙ্গ : মহিলা	KCL2457208 ফটো উপলব্ধ
202 নাম : মঞ্জু পাণ্ডে পিতার নাম: বি বি পাণ্ডে বাড়ির নং : 7 বয়স : 51 লিঙ্গ : মহিলা	KCL1036508 ফটো উপলব্ধ	203 নাম : পুষ্পা পাণ্ডে পিতার নাম: বি বি পাণ্ডে বাড়ির নং : 7 বয়স : 42 লিঙ্গ : মহিলা	KCL1965383 ফটো উপলব্ধ	204 নাম : পুনম পাণ্ডে পিতার নাম: ব্রিজ বিহারী পাণ্ডে বাড়ির নং : 7 বয়স : 33 লিঙ্গ : মহিলা	APH1465590 ফটো উপলব্ধ
205 নাম : ব্রিজ বিহারী পাণ্ডে পিতার নাম: রামেশ্বর পাণ্ডে বাড়ির নং : 7 বয়স : 75 লিঙ্গ : পুরুষ	KCL0063172 ফটো উপলব্ধ	206 নাম : বিজয় শংকর পাণ্ডে পিতার নাম: ব্রিজবিহারী পাণ্ডে বাড়ির নং : 7 বয়স : 41 লিঙ্গ : পুরুষ	KCL1965466 ফটো উপলব্ধ	207 নাম : বিনয় শঙ্কর পাণ্ডে পিতার নাম: ব্রিজবিহারী পাণ্ডে বাড়ির নং : 7 বয়স : 41 লিঙ্গ : পুরুষ	KCL1965474 ফটো উপলব্ধ
208 নাম : শিল্পা পাণ্ডে স্বামীর নাম: বিজয় শংকর পাণ্ডে বাড়ির নং : 7 বয়স : 35 লিঙ্গ : মহিলা	APH1858471 ফটো উপলব্ধ	209 নাম : উমা পাণ্ডে স্বামীর নাম: বিনয় শংকর পাণ্ডে বাড়ির নং : 7 বয়স : 33 লিঙ্গ : মহিলা	APH2368413 ফটো উপলব্ধ	210 নাম : অমর কুমার পাতিল পিতার নাম: অশোক পাতিল বাড়ির নং : 7 বয়স : 39 লিঙ্গ : পুরুষ	APH0433656 ফটো উপলব্ধ



বিধানসভা নির্বাচনকেন্দ্রের নং, নাম : 171-হাওড়া মধ্য
ভাগ নং, নাম : 1-রামেশ্বর মালিয়া 1ম বাই লেন (গৃহ নং-1-11)

211	APH2730968	ফটো উপলব্ধ	212	APH2133395	ফটো উপলব্ধ	213	APH2016988	ফটো উপলব্ধ
নাম : প্রিয়া অমর পাটিল স্বামীর নাম: অমর অশোক পাটিল বাড়ির নং : 7 বয়স : 35 লিঙ্গ : মহিলা			নাম : রেশমা পাটিল পিতার নাম: অশোক পাটিল বাড়ির নং : 7 বয়স : 33 লিঙ্গ : মহিলা			নাম : বসন্ত কুমার পাটনী পিতার নাম: ফুলচাঁদ পাটনী বাড়ির নং : ৭ বয়স : 63 লিঙ্গ : পুরুষ		
214	APH2016970	ফটো উপলব্ধ	215	APH1679679	ফটো উপলব্ধ	216	ZHR2159069	ফটো উপলব্ধ
নাম : মঞ্জুল পাইনী স্বামীর নাম: বসন্ত কুমার পাইনী বাড়ির নং : 7 বয়স : 57 লিঙ্গ : মহিলা			নাম : অমিত কুমার প্রসাদ পিতার নাম: হীরা প্রসাদ বাড়ির নং : 7 বয়স : 33 লিঙ্গ : পুরুষ			নাম : সরিতা প্রসাদ স্বামীর নাম: অমিত কুমার প্রসাদ বাড়ির নং : 7 বয়স : 27 লিঙ্গ : মহিলা		
217	KCL0063271	ফটো উপলব্ধ	218	WB/24/164/024300	ফটো উপলব্ধ	219	KCL0063248	ফটো উপলব্ধ
নাম : দুর্বারিদেবী সাউ স্বামীর নাম: বিশ্বনাথ সাউ বাড়ির নং : 7 বয়স : 69 লিঙ্গ : মহিলা			নাম : মীরা দেবী সাউ স্বামীর নাম: লক্ষন প্রসাদ সাউ বাড়ির নং : 7 বয়স : 69 লিঙ্গ : মহিলা			নাম : সুরজ সাউ পিতার নাম: লক্ষনপ্রসাদ সাউ বাড়ির নং : 7 বয়স : 51 লিঙ্গ : পুরুষ		
220	KCL0063305	ফটো উপলব্ধ	221	KCL2774420	ফটো উপলব্ধ	222	KCL1965490	ফটো উপলব্ধ
নাম : রাজেশকুমার সাউ পিতার নাম: বিশ্বনাথ সাউ বাড়ির নং : 7 বয়স : 51 লিঙ্গ : পুরুষ			নাম : স্বপ্না দেবী সাউ স্বামীর নাম: রাজেশ কুমার সাউ বাড়ির নং : 7 বয়স : 47 লিঙ্গ : মহিলা			নাম : ভারত সাউ পিতার নাম: দুর্গাপ্রসাদ সাউ বাড়ির নং : 7 বয়স : 71 লিঙ্গ : পুরুষ		
223	APH2133387	ফটো উপলব্ধ	224	KCL0063206	ফটো উপলব্ধ	225	KCL0063222	ফটো উপলব্ধ
নাম : গনেশ সায়ন্ত পিতার নাম: শংকর সায়ন্ত বাড়ির নং : 7 বয়স : 29 লিঙ্গ : পুরুষ			নাম : পুষ্পা শাউ স্বামীর নাম: দুর্গা শাউ বাড়ির নং : 7 বয়স : 61 লিঙ্গ : মহিলা			নাম : লক্ষন প্রসাদ সাউ পিতার নাম: রামপ্রসাদ সাউ বাড়ির নং : 7 বয়স : 75 লিঙ্গ : পুরুষ		
226	APH1045293	ফটো উপলব্ধ	227	KCL0063255	ফটো উপলব্ধ	228	KCL2392470	ফটো উপলব্ধ
নাম : কাঞ্চন সাউ স্বামীর নাম: সুরজ সাউ বাড়ির নং : 7 বয়স : 51 লিঙ্গ : মহিলা			নাম : কিরণ কুমার সাউ পিতার নাম: লক্ষণ প্রসাদ সাউ বাড়ির নং : 7 বয়স : 49 লিঙ্গ : পুরুষ			নাম : রবি সাউ পিতার নাম: দুর্গা প্রসাদ সাউ বাড়ির নং : 7 বয়স : 39 লিঙ্গ : পুরুষ		
229	APH1045236	ফটো উপলব্ধ	230	APH2133098	ফটো উপলব্ধ	231	APH2133106	ফটো উপলব্ধ
নাম : বীর প্রসাদ সাউ পিতার নাম: দুর্গা প্রসাদ সাউ বাড়ির নং : 7 বয়স : 35 লিঙ্গ : পুরুষ			নাম : সন্দীপ কুমার সাউ পিতার নাম: সতীষ প্রসাদ সাউ বাড়ির নং : 7 বয়স : 33 লিঙ্গ : পুরুষ			নাম : পিন্টু সাউ পিতার নাম: সতীষ প্রসাদ সাউ বাড়ির নং : 7 বয়স : 31 লিঙ্গ : পুরুষ		
232	APH2133403	ফটো উপলব্ধ	233	APH2310431	ফটো উপলব্ধ	234	APH2576718	ফটো উপলব্ধ
নাম : শশী সাউ পিতার নাম: সতীষ প্রসাদ সাউ বাড়ির নং : 7 বয়স : 28 লিঙ্গ : পুরুষ			নাম : প্রিয়াংকা সাউ পিতার নাম: দুর্গা প্রসাদ সাউ বাড়ির নং : 7 বয়স : 28 লিঙ্গ : মহিলা			নাম : খুশবু সাউ স্বামীর নাম: সন্দীপ কুমার সাউ বাড়ির নং : 7 বয়স : 27 লিঙ্গ : মহিলা		
235	KCL0063388	ফটো উপলব্ধ	236	KCL2457240	ফটো উপলব্ধ	237	KCL0008813	ফটো উপলব্ধ
নাম : সাবিত্রীদেবী সি স্বামীর নাম: অশ্বিনী সি বাড়ির নং : 7 বয়স : 71 লিঙ্গ : মহিলা			নাম : মনোজকুমার সিং পিতার নাম: অশ্বিনী সিং বাড়ির নং : 7 বয়স : 57 লিঙ্গ : পুরুষ			নাম : কৌশল সিং পিতার নাম: অশ্বিনী সিং বাড়ির নং : 7 বয়স : 50 লিঙ্গ : পুরুষ		
238	KCL2392462	ফটো উপলব্ধ	239	KCL0063396	ফটো উপলব্ধ	240	KCL1965458	ফটো উপলব্ধ
নাম : রেখা সিং স্বামীর নাম: মনোজ কুমার সিং বাড়ির নং : 7 বয়স : 49 লিঙ্গ : মহিলা			নাম : সন্তোষকুমার সিং পিতার নাম: অশ্বিনী সিং বাড়ির নং : 7 বয়স : 48 লিঙ্গ : পুরুষ			নাম : রীনা সিং স্বামীর নাম: সন্তোষ কুমার সিং বাড়ির নং : 7 বয়স : 48 লিঙ্গ : মহিলা		



বিধানসভা নির্বাচনকেন্দ্রের নং, নাম : 171-হাওড়া মধ্য
ভাগ নং, নাম : 1-রামেশ্বর মালিয়া 1ম বাই লেন (গৃহ নং-1-11)

241 নাম : কাঞ্চন সিং স্বামীর নাম: কৌশল সিং বাড়ির নং : 7 বয়স : 35 লিঙ্গ : মহিলা	APH2365419 ফটো উপলব্ধ	242 নাম : কুনাল সিং পিতার নাম: মনোজ সিং বাড়ির নং : 7 বয়স : 29 লিঙ্গ : পুরুষ	APH2265403 ফটো উপলব্ধ	243 নাম : ববিতা দেবী স্বামীর নাম: গুলেশ্বর সাউ বাড়ির নং : 8 বয়স : 34 লিঙ্গ : মহিলা	APH2374940 ফটো উপলব্ধ
244 নাম : সুনী কুম্মী স্বামীর নাম: শঙ্কু নাথ কুম্মী বাড়ির নং : 8 বয়স : 32 লিঙ্গ : মহিলা	APH2524601 ফটো উপলব্ধ	245 নাম : মনীষা জৈন পিতার নাম: পারস কুমার জৈন বাড়ির নং : 8 বয়স : 29 লিঙ্গ : মহিলা	APH2374445 ফটো উপলব্ধ	246 নাম : মেনকা বর্মা পিতার নাম: লোকনাথ বর্মা বাড়ির নং : 8 বয়স : 26 লিঙ্গ : মহিলা	APH2390318 ফটো উপলব্ধ
247 নাম : দিনেশ আগরওয়াল পিতার নাম: মানিক লাল আগরওয়াল বাড়ির নং : 8 বয়স : 42 লিঙ্গ : পুরুষ	DPD1936079 ফটো উপলব্ধ	248 নাম : বিষ্ণু আগরওয়াল পিতার নাম: বিজয় আগরওয়াল বাড়ির নং : 8 বয়স : 29 লিঙ্গ : পুরুষ	APH2316313 ফটো উপলব্ধ	249 নাম : মুশকান বর্মা পিতার নাম: লোকনাথ বর্মা বাড়ির নং : 8 বয়স : 24 লিঙ্গ : মহিলা	APH2667459 ফটো উপলব্ধ
250 নাম : ধরম চাঁদ ছোরিয়া পিতার নাম: বাঁওয়ার লাল ছোরিয়া বাড়ির নং : 8 বয়স : 68 লিঙ্গ : পুরুষ	KCL0069211 ফটো উপলব্ধ	251 নাম : মঞ্জু ছোরিয়া স্বামীর নাম: ধরম চাঁদ ছোরিয়া বাড়ির নং : 8 বয়স : 66 লিঙ্গ : মহিলা	KCL0069229 ফটো উপলব্ধ	252 নাম : পারস ছোরিয়া পিতার নাম: জহরলাল ছোরিয়া বাড়ির নং : 8 বয়স : 61 লিঙ্গ : পুরুষ	WB/24/164/030385 ফটো উপলব্ধ
253 নাম : মঞ্জু দেবী চোরিয়া স্বামীর নাম: পারস চোরিয়া বাড়ির নং : 8 বয়স : 58 লিঙ্গ : মহিলা	WB/24/164/030386 ফটো উপলব্ধ	254 নাম : চামেলী দেবী স্বামীর নাম: নন্দু হেলা বাড়ির নং : 8 বয়স : 69 লিঙ্গ : মহিলা	KCL0063875 ফটো উপলব্ধ	255 নাম : কৈলাশ কুমার গুপ্তা পিতার নাম: রাধা কিষন গুপ্তা বাড়ির নং : 8 বয়স : 63 লিঙ্গ : পুরুষ	APH1045897 ফটো উপলব্ধ
256 নাম : শীলা গুপ্তা স্বামীর নাম: কৈলাশ গুপ্তা বাড়ির নং : 8 বয়স : 61 লিঙ্গ : মহিলা	APH1045889 ফটো উপলব্ধ	257 নাম : তনুজ গুপ্তা পিতার নাম: কৈলাশ গুপ্তা বাড়ির নং : 8 বয়স : 40 লিঙ্গ : পুরুষ	APH1045871 ফটো উপলব্ধ	258 নাম : রিতীকা গুপ্তা স্বামীর নাম: তনুজ গুপ্তা বাড়ির নং : 8 বয়স : 40 লিঙ্গ : মহিলা	APH2133197 ফটো উপলব্ধ
259 নাম : দীপক গুপ্তা পিতার নাম: সরজু প্রসাদ গুপ্তা বাড়ির নং : 8 বয়স : 39 লিঙ্গ : পুরুষ	KCL2395689 ফটো উপলব্ধ	260 নাম : পিন্ধি গুপ্তা স্বামীর নাম: সরজু প্রসাদ গুপ্তা বাড়ির নং : 8 বয়স : 39 লিঙ্গ : মহিলা	KCL2395671 ফটো উপলব্ধ	261 নাম : অক্ষিত গুপ্তা পিতার নাম: কৈলাশ কুমার গুপ্তা বাড়ির নং : 8 বয়স : 35 লিঙ্গ : পুরুষ	APH1367028 ফটো উপলব্ধ
262 নাম : দর্শন হেলা পিতার নাম: পান্না লাল হেলা বাড়ির নং : 8 বয়স : 50 লিঙ্গ : পুরুষ	APH2133288 ফটো উপলব্ধ	263 নাম : মিনাকুমারী হেলা স্বামীর নাম: দর্শন হেলা বাড়ির নং : 8 বয়স : 49 লিঙ্গ : মহিলা	KCL0063883 ফটো উপলব্ধ	264 নাম : গুড়িয়া হেলা স্বামীর নাম: শংকর হেলা বাড়ির নং : 8 বয়স : 44 লিঙ্গ : মহিলা	KCL2392538 ফটো উপলব্ধ
265 নাম : নীরা জয়সোয়াল পিতার নাম: রামমুরাত জয়সোয়াল বাড়ির নং : 8 বয়স : 55 লিঙ্গ : মহিলা	APH1367192 ফটো উপলব্ধ	266 নাম : মোহনীদেবী জালান স্বামীর নাম: দুংগারমল জালান বাড়ির নং : 8 বয়স : 72 লিঙ্গ : মহিলা	KCL2457414 ফটো উপলব্ধ	267 নাম : মহাবীর জালান পিতার নাম: দুংগার মল জালান বাড়ির নং : 8 বয়স : 47 লিঙ্গ : পুরুষ	APH1045178 ফটো উপলব্ধ
268 নাম : বিজয় কুমার ঝা পিতার নাম: সোহন ঝা বাড়ির নং : 8 বয়স : 43 লিঙ্গ : পুরুষ	KCL2703312 ফটো উপলব্ধ	269 নাম : জয়কান্ত যোশী পিতার নাম: হর্ষদ রাই যোশী বাড়ির নং : 8 বয়স : 64 লিঙ্গ : পুরুষ	APH2098358 ফটো উপলব্ধ	270 নাম : সুধা জোশি পিতার নাম: হর্ষদ রায় জোশি বাড়ির নং : 8 বয়স : 64 লিঙ্গ : মহিলা	APH1858331 ফটো উপলব্ধ



বিধানসভা নির্বাচনকেন্দ্রের নং, নাম : 171-হাওড়া মধ্য
ভাগ নং, নাম : 1-রামেশ্বর মালিয়া 1ম বাই লেন (গৃহ নং-1-11)

271	APH1858356	ফটো উপলব্ধ	272	APH1566199	ফটো উপলব্ধ	273	KCL2392587	ফটো উপলব্ধ
নাম : নীলম জোশি স্বামীর নাম: জয়কান্ত জোশি বাড়ির নং : 8 বয়স : 55 লিঙ্গ : মহিলা			নাম : হিমাংগ যোশী পিতার নাম: জয়কান্ত যোশী বাড়ির নং : 8 বয়স : 34 লিঙ্গ : পুরুষ			নাম : জসবীত কুমার পিতার নাম: আকবাল সিং বাড়ির নং : 8 বয়স : 33 লিঙ্গ : মহিলা		
274	APH2016939	ফটো উপলব্ধ	275	KCL2457299	ফটো উপলব্ধ	276	KCL1965565	ফটো উপলব্ধ
নাম : করপ্রীত কাউর পিতার নাম: দেবেন্দ্র সিং টুটেজা বাড়ির নং : 8 বয়স : 29 লিঙ্গ : মহিলা			নাম : গীতাদেবী খেমানী স্বামীর নাম: জগদীশপ্রসাদ খেমানী বাড়ির নং : 8 বয়স : 84 লিঙ্গ : মহিলা			নাম : রাহুল খেমানী পিতার নাম: জগদীশ প্রসাদ খেমানী বাড়ির নং : 8 বয়স : 42 লিঙ্গ : পুরুষ		
277	KCL2392561	ফটো উপলব্ধ	278	ZTJ1966712	ফটো উপলব্ধ	279	KCL2703346	ফটো উপলব্ধ
নাম : শম্ভু নাথ কুমারী পিতার নাম: বৈজনাথ কুমারী বাড়ির নং : 8 বয়স : 50 লিঙ্গ : পুরুষ			নাম : রাম অনূপ মাহাতো পিতার নাম: কিশন দেও মাহাতো বাড়ির নং : 8 বয়স : 55 লিঙ্গ : পুরুষ			নাম : লালমুনি দেবী মালী স্বামীর নাম: বৈজনাথ মালী বাড়ির নং : 8 বয়স : 68 লিঙ্গ : মহিলা		
280	KCL2703338	ফটো উপলব্ধ	281	APH2756773	ফটো উপলব্ধ	282	APH1858281	ফটো উপলব্ধ
নাম : শম্ভুনাথ মালী পিতার নাম: বৈজনাথ মালী বাড়ির নং : 8 বয়স : 57 লিঙ্গ : পুরুষ			নাম : মমতা দেবী মালি স্বামীর নাম: শম্ভুনাথ মালি বাড়ির নং : 8 বয়স : 41 লিঙ্গ : মহিলা			নাম : সন্দীপ কুমার মালি পিতার নাম: শম্ভুনাথ মালি বাড়ির নং : 8 বয়স : 31 লিঙ্গ : পুরুষ		
283	KCL1037282	ফটো উপলব্ধ	284	KCL2457448	ফটো উপলব্ধ	285	APH2087625	ফটো উপলব্ধ
নাম : অমরবীপ সাউ পিতার নাম: সুরেন্দ্র সাউ বাড়ির নং : 8 বয়স : 51 লিঙ্গ : পুরুষ			নাম : রতনবীপ সাউ পিতার নাম: সুরেন্দ্র সাউ বাড়ির নং : 8 বয়স : 44 লিঙ্গ : পুরুষ			নাম : গুলেশ্বর সাউ পিতার নাম: মহাদেব সাউ বাড়ির নং : 8 বয়স : 38 লিঙ্গ : পুরুষ		
286	APH1934090	ফটো উপলব্ধ	287	APH1044999	ফটো উপলব্ধ	288	APH1046457	ফটো উপলব্ধ
নাম : উমেশ সাউ পিতার নাম: বরমরাজ সাউ বাড়ির নং : 8 বয়স : 53 লিঙ্গ : পুরুষ			নাম : সরিতা সাউ স্বামীর নাম: উমেশ সাউ বাড়ির নং : 8 বয়স : 47 লিঙ্গ : মহিলা			নাম : প্রেম শঙ্কর শ্রীমালী পিতার নাম: বৈকুণ্ঠ লালজি শ্রীমালী বাড়ির নং : 8 বয়স : 78 লিঙ্গ : পুরুষ		
289	APH1045137	ফটো উপলব্ধ	290	KCL0063776	ফটো উপলব্ধ	291	KCL0063784	ফটো উপলব্ধ
নাম : বিজয় কুমার শ্রীমালী পিতার নাম: প্রেম শংকর শ্রীমালী বাড়ির নং : 8 বয়স : 44 লিঙ্গ : পুরুষ			নাম : ভূগেশ্বর সিং পিতার নাম: রাজবালা সিং বাড়ির নং : 8 বয়স : 71 লিঙ্গ : পুরুষ			নাম : গীতাদেবী সিং স্বামীর নাম: ভূগেশ্বর সিং বাড়ির নং : 8 বয়স : 66 লিঙ্গ : মহিলা		
292	APH2508380	ফটো উপলব্ধ	293	APH1059914	ফটো উপলব্ধ	294	APH2577054	ফটো উপলব্ধ
নাম : পঙ্কজ সিং পিতার নাম: জং বাহাদুর সিং বাড়ির নং : 8 বয়স : 43 লিঙ্গ : পুরুষ			নাম : কিরণ সিং স্বামীর নাম: রবীভূষণ কুমার বাড়ির নং : 8 বয়স : 41 লিঙ্গ : মহিলা			নাম : মধুবালা সিং স্বামীর নাম: পঙ্কজ সিং বাড়ির নং : 8 বয়স : 41 লিঙ্গ : মহিলা		
295	APH2576882	ফটো উপলব্ধ	296	KCL2392710	ফটো উপলব্ধ	297	KCL0063420	ফটো উপলব্ধ
নাম : আকৃতি সিং পিতার নাম: রবি ভূষণ কুমার বাড়ির নং : 8 বয়স : 24 লিঙ্গ : মহিলা			নাম : দেবেন্দ্র সিং টুটেজা মায়ের নাম: কুকা রানী সিং টুটেজা বাড়ির নং : 8 বয়স : 58 লিঙ্গ : পুরুষ			নাম : কেশরীচাঁদ সিংহী পিতার নাম: হংরাজ সিংহী বাড়ির নং : 8 বয়স : 66 লিঙ্গ : পুরুষ		
298	KCL0063438	ফটো উপলব্ধ	299	WB/21/144/210718	ফটো উপলব্ধ	300	APH1045699	ফটো উপলব্ধ
নাম : সায়ের দেবী সিংহী স্বামীর নাম: কেশরীচাঁদ সিংহী বাড়ির নং : 8 বয়স : 60 লিঙ্গ : মহিলা			নাম : গীতা দেবী শ্রীমালি স্বামীর নাম: প্রেমশংকর শ্রীমালি বাড়ির নং : 8 বয়স : 67 লিঙ্গ : মহিলা			নাম : বিকাশ চন্দ্র শ্রীমালি পিতার নাম: প্রেমশংকর শ্রীমালি বাড়ির নং : 8 বয়স : 47 লিঙ্গ : পুরুষ		



301 নাম : সতীশ শ্রীমালি পিতার নাম: প্রেমশংকর শ্রীমালি বাড়ির নং : 8 বয়স : 42 লিঙ্গ : পুরুষ	APH1045673 ফটো উপলব্ধ	302 নাম : বর্ষা শ্রীমালি পিতার নাম: বিকাশ চন্দ্র শ্রীমালি বাড়ির নং : 8 বয়স : 41 লিঙ্গ : মহিলা	APH1045731 ফটো উপলব্ধ	303 নাম : খুবু শ্রীমালি স্বামীর নাম: বিজয় কুমার শ্রীমালি বাড়ির নং : 8 বয়স : 39 লিঙ্গ : মহিলা	APH1045756 ফটো উপলব্ধ
304 নাম : পুষ্পা শ্রীমালি স্বামীর নাম: সতীশ শ্রীমালি বাড়ির নং : 8 বয়স : 37 লিঙ্গ : মহিলা	APH1045681 ফটো উপলব্ধ	305 নাম : প্রমোদ কুমকার শ্রীবাস্তব পিতার নাম: বি. পি. শ্রীবাস্তব বাড়ির নং : 8 বয়স : 65 লিঙ্গ : পুরুষ	APH1045715 ফটো উপলব্ধ	306 নাম : সুলেখা শ্রীবাস্তব স্বামীর নাম: প্রমোদ কুমার শ্রীবাস্তব বাড়ির নং : 8 বয়স : 47 লিঙ্গ : মহিলা	APH2284131 ফটো উপলব্ধ
307 নাম : রোহিত শ্রীবাস্তব পিতার নাম: প্রমোদ কুমার শ্রীবাস্তব বাড়ির নং : 8 বয়স : 30 লিঙ্গ : পুরুষ	APH1958107 ফটো উপলব্ধ	308 নাম : টুইনকেল শ্রীবাস্তব পিতার নাম: প্রমোদ কুমার শ্রীবাস্তব বাড়ির নং : 8 বয়স : 28 লিঙ্গ : মহিলা	APH2227700 ফটো উপলব্ধ	309 নাম : অধেশ তিওয়ারী পিতার নাম: শশধর তিওয়ারী বাড়ির নং : 8 বয়স : 52 লিঙ্গ : পুরুষ	APH1046176 ফটো উপলব্ধ
310 নাম : মুকেশ কুমার তিওয়ারী পিতার নাম: শশধর তিওয়ারী বাড়ির নং : 8 বয়স : 51 লিঙ্গ : পুরুষ	APH1367168 ফটো উপলব্ধ	311 নাম : সৌরভ তিওয়ারী পিতার নাম: অধেশ তিওয়ারী বাড়ির নং : 8 বয়স : 29 লিঙ্গ : পুরুষ	APH2227718 ফটো উপলব্ধ	312 নাম : শুভম শাহ পিতার নাম: উমেশ শাহ বাড়ির নং : 8 বয়স : 23 লিঙ্গ : পুরুষ	APH2673879 ফটো উপলব্ধ
313 নাম : নিশী দেবী স্বামীর নাম: প্রেম সিং বাড়ির নং : 9 বয়স : 58 লিঙ্গ : মহিলা	APH2133445 ফটো উপলব্ধ	314 নাম : রাকেশ শাহ পিতার নাম: ছোট্টে লাল মাদার বাড়ির নং : 9 বয়স : 28 লিঙ্গ : পুরুষ	APH2380541 ফটো উপলব্ধ	315 নাম : এইচকে চৌবে পিতার নাম: বলরাম চৌবে বাড়ির নং : 9 বয়স : 76 লিঙ্গ : পুরুষ	KCL0063925 ফটো উপলব্ধ
316 নাম : কলাবতী চৌবে স্বামীর নাম: এইচকে চৌবে বাড়ির নং : 9 বয়স : 66 লিঙ্গ : মহিলা	KCL0063933 ফটো উপলব্ধ	317 নাম : রাহুল চৌবে পিতার নাম: হরি কৃষ্ণ চৌবে বাড়ির নং : 9 বয়স : 40 লিঙ্গ : পুরুষ	KCL2774511 ফটো উপলব্ধ	318 নাম : রাম চন্দ্র চৌবে পিতার নাম: রাম বাহাদুর মন্ডল বাড়ির নং : 9 বয়স : 22 লিঙ্গ : পুরুষ	APH1045376 ফটো উপলব্ধ
319 নাম : রাম পাশোয়ান পিতার নাম: বাসুদেব পাশোয়ান বাড়ির নং : 9 বয়স : 61 লিঙ্গ : পুরুষ	KCL1038652 ফটো উপলব্ধ	320 নাম : রাধিকা পাশোয়ান স্বামীর নাম: রাম পাশোয়ান বাড়ির নং : 9 বয়স : 57 লিঙ্গ : মহিলা	KCL1038785 ফটো উপলব্ধ	321 নাম : অভিষেক পাশোয়ান পিতার নাম: রাম পাশোয়ান বাড়ির নং : 9 বয়স : 40 লিঙ্গ : পুরুষ	KCL2392744 ফটো উপলব্ধ
322 নাম : নেহাল পাশওয়ান পিতার নাম: রাম পাশওয়ান বাড়ির নং : 9 বয়স : 31 লিঙ্গ : পুরুষ	APH2133148 ফটো উপলব্ধ	323 নাম : প্রেমানন্দ সাহানী পিতার নাম: ফকির সাহানী বাড়ির নং : 9 বয়স : 68 লিঙ্গ : পুরুষ	APH2227908 ফটো উপলব্ধ	324 নাম : শোভা সাহানী স্বামীর নাম: প্রেমানন্দ সাহানী বাড়ির নং : 9 বয়স : 63 লিঙ্গ : মহিলা	APH2227916 ফটো উপলব্ধ
325 নাম : রাজু সাহানী পিতার নাম: প্রেমা নন্দ সাহানী বাড়ির নং : 9 বয়স : 44 লিঙ্গ : পুরুষ	APH2227932 ফটো উপলব্ধ	326 নাম : রাজেশ সাহানী পিতার নাম: প্রেমানন্দ সাহানী বাড়ির নং : 9 বয়স : 42 লিঙ্গ : পুরুষ	APH2227924 ফটো উপলব্ধ	327 নাম : রবীন্দ্র কুমার শাহু পিতার নাম: তেজ নারায়ন শাহু বাড়ির নং : 9 বয়স : 41 লিঙ্গ : পুরুষ	NSR1400480 ফটো উপলব্ধ
328 নাম : রঘুনাথ শর্মা পিতার নাম: মহারাজ শর্মা বাড়ির নং : 9 বয়স : 60 লিঙ্গ : পুরুষ	KCL0064105 ফটো উপলব্ধ	329 নাম : পুতুল সাউ স্বামীর নাম: দুর্গা সাউ বাড়ির নং : 9 বয়স : 56 লিঙ্গ : মহিলা	APH1328301 ফটো উপলব্ধ	330 নাম : শিবজি সিং পিতার নাম: চণ্ডদেব সিং বাড়ির নং : 9 বয়স : 74 লিঙ্গ : পুরুষ	KCL1966167 ফটো উপলব্ধ



বিধানসভা নির্বাচনক্ষেত্রের নং, নাম : 171-হাওড়া মধ্য
ভাগ নং, নাম : 1-রামেশ্বর মালিয়া 1ম বাই লেন (গৃহ নং-1-11)

331	KCL1966183	332	APH1466903	333	APH1050574
নাম : রীতেশ সিং পিতার নাম: শিবজি সিং বাড়ির নং : 9 বয়স : 41 লিঙ্গ : পুরুষ	ফটো উপলব্ধ	নাম : পারশ নাথ সিং পিতার নাম: ভোলা সিং বাড়ির নং : 9 বয়স : 63 লিঙ্গ : পুরুষ	ফটো উপলব্ধ	নাম : প্রেম সিং পিতার নাম: চন্দ্রদেব সিং বাড়ির নং : 9 বয়স : 57 লিঙ্গ : পুরুষ	ফটো উপলব্ধ
334	APH1046762	335	APH1859222	336	APH1859248
নাম : রীতা দেবী স্বামীর নাম: পারশ নাথ সিং বাড়ির নং : 9 বয়স : 35 লিঙ্গ : মহিলা	ফটো উপলব্ধ	নাম : চাঁদনী সিং পিতার নাম: পারশ নাথ সিং বাড়ির নং : 9 বয়স : 35 লিঙ্গ : মহিলা	ফটো উপলব্ধ	নাম : অমিত কুমার সিং পিতার নাম: পারশ নাথ সিং বাড়ির নং : 9 বয়স : 31 লিঙ্গ : পুরুষ	ফটো উপলব্ধ
337	APH2133452	338	APH1859230	339	APH1045533
নাম : অশ্বিন সিং পিতার নাম: প্রেম সিং বাড়ির নং : 9 বয়স : 29 লিঙ্গ : পুরুষ	ফটো উপলব্ধ	নাম : সুনিতা কুমারী সিং পিতার নাম: পারশ নাথ সিং বাড়ির নং : 9 বয়স : 29 লিঙ্গ : মহিলা	ফটো উপলব্ধ	নাম : ছোটেলাল যাদব পিতার নাম: শীতলা যাদব বাড়ির নং : 9 বয়স : 46 লিঙ্গ : পুরুষ	ফটো উপলব্ধ
#2 340	KCL1966241	341	APH1046168	342	APH2310506
নাম : কলাবতী দেবী স্বামীর নাম: বাসুদেও প্রসাদ শাউ বাড়ির নং : 10 বয়স : 60 লিঙ্গ : মহিলা	ফটো উপলব্ধ	নাম : শিউ কুমারী দেবী স্বামীর নাম: সুরবান সাউ বাড়ির নং : 10 বয়স : 56 লিঙ্গ : মহিলা	ফটো উপলব্ধ	নাম : মীনা দেবী স্বামীর নাম: ভোলা সাউ বাড়ির নং : 10 বয়স : 53 লিঙ্গ : মহিলা	ফটো উপলব্ধ
343	APH1679703	344	APH2133056	345	APH2133049
নাম : মিনু দেবী স্বামীর নাম: রাজু সিং বাড়ির নং : 10 বয়স : 42 লিঙ্গ : মহিলা	ফটো উপলব্ধ	নাম : অঞ্জু শর্মা স্বামীর নাম: মোহন শর্মা বাড়ির নং : 10 বয়স : 58 লিঙ্গ : মহিলা	ফটো উপলব্ধ	নাম : স্বাধী শর্মা পিতার নাম: মোহন শর্মা বাড়ির নং : 10 বয়স : 36 লিঙ্গ : মহিলা	ফটো উপলব্ধ
346	APH1733260	#2 347	KCL1966233	348	KCL0064337
নাম : দিভাংস শর্মা পিতার নাম: মোহন শর্মা বাড়ির নং : 10 বয়স : 32 লিঙ্গ : পুরুষ	ফটো উপলব্ধ	নাম : ব্যাসদেও প্রসাদ সাউ পিতার নাম: হরেন্দ্র সাউ বাড়ির নং : 10 বয়স : 64 লিঙ্গ : পুরুষ	ফটো উপলব্ধ	নাম : ভোলা সাউ পিতার নাম: গণেশ সাউ বাড়ির নং : 10 বয়স : 61 লিঙ্গ : পুরুষ	ফটো উপলব্ধ
349	APH1044940	#2 350	KCL1966258	351	APH2016871
নাম : ফুল দেবী সাউ স্বামীর নাম: নর সিংহ লাল সাউ বাড়ির নং : 10 বয়স : 52 লিঙ্গ : মহিলা	ফটো উপলব্ধ	নাম : বিরজু লাল সাউ পিতার নাম: বাসুদেও প্রসাদ সাউ বাড়ির নং : 10 বয়স : 45 লিঙ্গ : পুরুষ	ফটো উপলব্ধ	নাম : সরিতা সাউ স্বামীর নাম: বিরজু লাল সাউ বাড়ির নং : 10 বয়স : 42 লিঙ্গ : মহিলা	ফটো উপলব্ধ
352	APH2667400	353	APH1733195	354	APH2227742
নাম : চুন চুন দেবী সাউ স্বামীর নাম: বিনোদ কুমার সাউ বাড়ির নং : 10 বয়স : 35 লিঙ্গ : মহিলা	ফটো উপলব্ধ	নাম : রাজন কুমার সাউ পিতার নাম: ভোলা সাউ বাড়ির নং : 10 বয়স : 34 লিঙ্গ : পুরুষ	ফটো উপলব্ধ	নাম : প্রগতি সাউ পিতার নাম: নরসিং লাল সাউ বাড়ির নং : 10 বয়স : 27 লিঙ্গ : মহিলা	ফটো উপলব্ধ
355	KCL0064311	356	APH2576916	357	APH2665115
নাম : রাজু সিং পিতার নাম: রামচন্দ্র সিং বাড়ির নং : 10 বয়স : 47 লিঙ্গ : পুরুষ	ফটো উপলব্ধ	নাম : সানি সিং পিতার নাম: রাজু সিং বাড়ির নং : 10 বয়স : 24 লিঙ্গ : পুরুষ	ফটো উপলব্ধ	নাম : শচীন সিং পিতার নাম: রাজু সিং বাড়ির নং : 10 বয়স : 22 লিঙ্গ : পুরুষ	ফটো উপলব্ধ
358	APH2133270	359	KCL2703395	360	APH2132983
নাম : উর্মিলা তিওয়ারী স্বামীর নাম: প্রেম প্রকাশ তিওয়ারী বাড়ির নং : 10 বয়স : 53 লিঙ্গ : মহিলা	ফটো উপলব্ধ	নাম : সুনীল কুমার তিওয়ারী পিতার নাম: পি. সি. তিওয়ারী বাড়ির নং : 10 বয়স : 49 লিঙ্গ : পুরুষ	ফটো উপলব্ধ	নাম : সীমা তিওয়ারী স্বামীর নাম: সুনীল কুমার তিওয়ারী বাড়ির নং : 10 বয়স : 45 লিঙ্গ : মহিলা	ফটো উপলব্ধ



361	APH2133064	ফটো উপলব্ধ	362	APH2016913	ফটো উপলব্ধ	363	APH2312130	ফটো উপলব্ধ
নাম : রাকেশ ধর তিওয়ারী পিতার নাম: প্রকাশ তিওয়ারী বাড়ির নং : 10 বয়স : 40 লিঙ্গ : পুরুষ			নাম : রতনিস তিবারী পিতার নাম: প্রেম প্রকাশ তিবারী বাড়ির নং : 10 বয়স : 31 লিঙ্গ : পুরুষ			নাম : বিপুল তিওয়ারী পিতার নাম: সুনীল কুমার তিওয়ারী বাড়ির নং : 10 বয়স : 26 লিঙ্গ : পুরুষ		
364	APH2730786	ফটো উপলব্ধ	365	APH2730752	ফটো উপলব্ধ	366	APH2769800	ফটো উপলব্ধ
নাম : মনীষা তিওয়ারী পিতার নাম: সুনীল কুমার তিওয়ারী বাড়ির নং : 10 বয়স : 23 লিঙ্গ : মহিলা			নাম : পীয়ুস তিওয়ারী পিতার নাম: সুনীল কুমার তিওয়ারী বাড়ির নং : 10 বয়স : 22 লিঙ্গ : পুরুষ			নাম : রাশি আগরওয়াল মায়ের নাম: শ্বেতা আগরওয়াল বাড়ির নং : 4অব,4ঠা ফ্লোর,13 বয়স : 21 লিঙ্গ : মহিলা		
367	APH2769818	ফটো উপলব্ধ	368	APH2774917	ফটো উপলব্ধ	369	APH2778694	ফটো উপলব্ধ
নাম : আমন সিংহ পিতার নাম: গোপাল সিংহ বাড়ির নং : চান্দমারী রোড বয়স : 22 লিঙ্গ : পুরুষ			নাম : রাধা দেবী স্বামীর নাম: বিনোদ কুমার চৌহান বাড়ির নং : 1/2 বয়স : 29 লিঙ্গ : মহিলা			নাম : প্রেরণা মোহন তিওয়ারী স্বামীর নাম: শিখর ঘোষা বাড়ির নং : 3/2 বয়স : 21 লিঙ্গ : মহিলা		
370	APH2784890	ফটো উপলব্ধ	371	APH2784908	ফটো উপলব্ধ	372	APH2786192	ফটো উপলব্ধ
নাম : রজনী দেবী স্বামীর নাম: রাজেন কুমার সাউ বাড়ির নং : 28 বয়স : 28 লিঙ্গ : মহিলা			নাম : বীরু সাউ পিতার নাম: ভোলা সাউ বাড়ির নং : 10 বয়স : 25 লিঙ্গ : পুরুষ			নাম : অনিকেত কুমার সাউ পিতার নাম: সঞ্জয় কুমার সাউ বাড়ির নং : 3/1 বয়স : 20 লিঙ্গ : পুরুষ		
373	APH2793586	ফটো উপলব্ধ	374	APH2793776	ফটো উপলব্ধ	375	APH2793784	ফটো উপলব্ধ
নাম : বিটু সাউ পিতার নাম: সঞ্জয় সাউ বাড়ির নং : 5 বয়স : 20 লিঙ্গ : পুরুষ			নাম : শ্বেতা সিং পিতার নাম: পারশ নাথ সিং বাড়ির নং : 9 বয়স : 24 লিঙ্গ : মহিলা			নাম : ভূমিকা বা পিতার নাম: বিজয় বা বাড়ির নং : 8 বয়স : 20 লিঙ্গ : মহিলা		
376	APH2793834	ফটো উপলব্ধ	377	APH2793941	ফটো উপলব্ধ	378	APH2789071	ফটো উপলব্ধ
নাম : ইশিকা সিং পিতার নাম: পারশ নাথ সিং বাড়ির নং : 9 বয়স : 22 লিঙ্গ : মহিলা			নাম : যশ সিং পিতার নাম: সন্তোষ কুমার সিং বাড়ির নং : 7 বয়স : 21 লিঙ্গ : পুরুষ			নাম : অনিকেত কুমার সাউ পিতার নাম: পঙ্কজ কুমার সাউ বাড়ির নং : 3/1 বয়স : 21 লিঙ্গ : পুরুষ		
379	APH2797504	ফটো উপলব্ধ	380	APH2797538	ফটো উপলব্ধ	381	APH2811990	ফটো উপলব্ধ
নাম : বিশাল সাউ পিতার নাম: নরসিংহ লাল সাউ বাড়ির নং : 10 বয়স : 23 লিঙ্গ : পুরুষ			নাম : নিশা তিওয়ারী পিতার নাম: মুকেশ কুমার তিওয়ারী বাড়ির নং : 8 বয়স : 20 লিঙ্গ : পুরুষ			নাম : শেখর কুমার মায়ের নাম: গীতা দেবী বাড়ির নং : 3 বাই 1 বয়স : 36 লিঙ্গ : পুরুষ		
382	APD0308650	ফটো উপলব্ধ	383	APH2840874	ফটো উপলব্ধ	384	APH2841013	ফটো উপলব্ধ
নাম : জয় নাথ পাসওয়ান পিতার নাম: কানহাইয়া পাসওয়ান বাড়ির নং : 9 বয়স : 44 লিঙ্গ : পুরুষ			নাম : দেবেশ কুমার মালু পিতার নাম: প্রদীপ কুমার মালু বাড়ির নং : 1/2 বয়স : 19 লিঙ্গ : পুরুষ			নাম : মনীষা বর্মা পিতার নাম: লোকনাথ বর্মা বাড়ির নং : 8 বয়স : 20 লিঙ্গ : মহিলা		
385	APH2849032	ফটো উপলব্ধ	386	APH2857217	ফটো উপলব্ধ	387	APH2858504	ফটো উপলব্ধ
নাম : মুসকারী খাতুন স্বামীর নাম: পারভেজ খান বাড়ির নং : 1/2 বয়স : 20 লিঙ্গ : মহিলা			নাম : রাজেশ সাউ পিতার নাম: দীনেশ সাউ বাড়ির নং : 16 বয়স : 18 লিঙ্গ : পুরুষ			নাম : মেঘা কুমারী শাউ পিতার নাম: রাজেশ কুমার শাউ বাড়ির নং : 7 বয়স : 26 লিঙ্গ : মহিলা		
388	APH2863074	ফটো উপলব্ধ	389	APH2863108	ফটো উপলব্ধ	390	APH2863140	ফটো উপলব্ধ
নাম : পূজা সাহানী স্বামীর নাম: রাজেশ সাহানী বাড়ির নং : 9 বয়স : 31 লিঙ্গ : মহিলা			নাম : রিয়া সাউ পিতার নাম: উমেশ সাউ বাড়ির নং : 8 বয়স : 20 লিঙ্গ : মহিলা			নাম : কিরণ সাহানী স্বামীর নাম: রাজু সাহানী বাড়ির নং : 9 বয়স : 31 লিঙ্গ : মহিলা		



391	YNY0250100	নাম : নন্দ কিশোর পেরিওয়াল পিতার নাম: শিব রতন পেরিওয়াল বাড়ির নং : 3/1 বয়স : 62 লিঙ্গ : পুরুষ	ফটো উপলব্ধ	392	APH2865913	নাম : মহাদেবি গুপ্তা স্বামীর নাম: রাকেশ কুমার সাউ বাড়ির নং : 4 বয়স : 35 লিঙ্গ : মহিলা	ফটো উপলব্ধ	393	APH2868115	নাম : নবীন কুমার গুপ্তা পিতার নাম: অজয় গুপ্তা বাড়ির নং : 1/2 বয়স : 20 লিঙ্গ : পুরুষ	ফটো উপলব্ধ
394	YNY0250118	নাম : রাধা দেবী পেরিওয়াল স্বামীর নাম: নন্দ কিশোর পেরিওয়াল বাড়ির নং : 3/1 বয়স : 60 লিঙ্গ : মহিলা	ফটো উপলব্ধ	395	APH2869345	নাম : রেখা তিওয়ারি স্বামীর নাম: মুকেশ কুমার তিওয়ারি বাড়ির নং : 8 বয়স : 47 লিঙ্গ : মহিলা	ফটো উপলব্ধ	396	APH2869949	নাম : নন্দিনী কুমারী সিং পিতার নাম: রাজু সিং বাড়ির নং : 10 বয়স : 20 লিঙ্গ : মহিলা	ফটো উপলব্ধ
397	APH2869956	নাম : অমিত পেরিওয়াল পিতার নাম: নন্দ কিশোর পেরিওয়াল বাড়ির নং : 3/1 বয়স : 40 লিঙ্গ : পুরুষ	ফটো উপলব্ধ	398	APH2870137	নাম : কাঞ্চন পেরিওয়াল স্বামীর নাম: অমিত পেরিওয়াল বাড়ির নং : 3/1 বয়স : 35 লিঙ্গ : মহিলা	ফটো উপলব্ধ	399	APH1851914	নাম : সন্তোষ কুমার সাউ পিতার নাম: শর্মা কান্ত সাউ বাড়ির নং : 8 বয়স : 41 লিঙ্গ : পুরুষ	ফটো উপলব্ধ
400	APH2583664	নাম : তারকেশ্বর কুমার গুপ্তা পিতার নাম: শর্মা কান্ত সাহ বাড়ির নং : 8 বয়স : 27 লিঙ্গ : পুরুষ	ফটো উপলব্ধ	401	GZV8372989	নাম : পিতার নাম: বাড়ির নং : 7/5 বয়স : 30 লিঙ্গ : পুরুষ	ফটো উপলব্ধ				





402	1	APH2898583
নাম : বিক্রান্ত কুমার সিং পিতার নাম: লাটে রামচন্দ্র সিং বাড়ির নং : 10 বয়স : 46 লিঙ্গ : পুরুষ		ফটো উপলব্ধ

403	1	APH2899862
নাম : মনু কুমার রাম পিতার নাম: সরজু রাম বাড়ির নং : 6 বয়স : 45 লিঙ্গ : পুরুষ		ফটো উপলব্ধ

404	1	APH2904357
নাম : যুবরাজ ভাটি পিতার নাম: কিষণ লাল ভাটি বাড়ির নং : 1/2 বয়স : 18 লিঙ্গ : পুরুষ		ফটো উপলব্ধ

নির্বাচক সংখ্যার সারসংক্ষেপ :

A) নির্বাচকের সংখ্যা :

	নির্বাচক তালিকার প্রকৃতি	নির্বাচক তালিকার পরিচিতি :	নির্বাচকের সংখ্যা :				
			পুরুষ	মহিলা	তৃতীয় লিঙ্গ	মোট	
I	মূল তালিকা	মূল তালিকা	বিশেষ নিবিড় সংশোধন ২০২৬ এর চূড়ান্ত ভোটার তালিকার সহিত 09-04-2026 তারিখ অবধি সংশোধিত নির্বাচক তালিকা	216	185	0	401
II	1- সংযোজন তালিকা	সংযোজনী 1	বিশেষ সংক্ষিপ্ত সংশোধন 2026	0	0	0	0
		সংযোজনী 2	ধারাবাহিক সংশোধন 2026	3	0	0	3
		মোট		3	0	0	3
III	2- বিয়োজন তালিকা	সংযোজনী 1	বিশেষ সংক্ষিপ্ত সংশোধন 2026	0	0	0	0
		সংযোজনী 2	ধারাবাহিক সংশোধন 2026	0	0	0	0
		মোট		0	0	0	0
IV	'লিঙ্গ ক্ষেত্রের' পরিবর্তনের কারণে পার্থক্য			0	0	0	0
V	বিচারপ্রক্রিয়ার অধীনস্থ			0	0	0	0
VI	বিচার বিভাগীয় আধিকারিক কর্তৃক বিচারপূর্বক নিষ্পত্তির পর বিয়োজিত			10	7	0	17
নির্বাচকের মোট সংখ্যা (I+II-III+IV-V-VI)				209	178	0	387

B) ক্রটি সংশোধনের সংখ্যা :

নির্বাচক তালিকার প্রকৃতি	নির্বাচক তালিকার পরিচিতি :	ক্রটি সংশোধনের সংখ্যা :
সংযোজনী 1	বিশেষ সংক্ষিপ্ত সংশোধন 2026	0
সংযোজনী 2	ধারাবাহিক সংশোধন 2026	7
	মোট	7

নির্বাচক নিবন্ধন আধিকারিকের স্বাক্ষর

E-মৃত, S-স্থানান্তরিত, R-একাধিকবার অন্তর্ভুক্ত, M-নিখোঁজ, Q-যোগ্য নহে