

নির্বাচক তালিকা 2026 S25 পশ্চিমবঙ্গ



বিধানসভা নির্বাচনক্ষেত্রের নং, নাম ও সংরক্ষণের স্থিতি : 171 - হাওড়া মধ্য (সাধারণ)		অংশ নং : 117																			
বিধানসভা নির্বাচনক্ষেত্রটি যে লোকসভা নির্বাচনক্ষেত্রের / ক্ষেত্রসমূহের অন্তর্ভুক্ত তার নং, নাম ও সংরক্ষণ স্থিতি : 25 - হাওড়া (সাধারণ)																					
1. সংশোধনের পূর্ণ বিবরণ																					
সংশোধনের বৎসর :	2026	নির্বাচক তালিকার পরিচিতি :																			
ভিত্তি তারিখ :	01-01-2026	বিশেষ নিবিড় সংশোধন ২০২৬ এর চূড়ান্ত ভোটার তালিকার সহিত 09-04-2026 তারিখ অবধি সংশোধিত নির্বাচক তালিকা																			
সংশোধনের প্রকৃতি :	ধারাবাহিক সংশোধন 2026																				
প্রকাশনার তারিখ :	09-04-2026																				
2. অংশ ও নির্বাচনী এলাকার পূর্ণ বিবরণ :																					
অংশের ভাগ নং ও নাম :																					
1-রামেশ্বর মালিয়া 1ম বাই লেন (গৃহ নং-12-17/4/3)		<table style="width: 100%; border-collapse: collapse;"> <tr> <td style="width: 50%;">প্রধান শহর/গ্রাম</td> <td style="width: 50%;">: হাওড়া মিউঃ কর্পোঃ</td> </tr> <tr> <td>ওয়ার্ড</td> <td>: 029</td> </tr> <tr> <td>থানা</td> <td>: হাওড়া</td> </tr> <tr> <td>গ্রাম পঞ্চগয়েত</td> <td>:</td> </tr> <tr> <td>ব্লক</td> <td>:</td> </tr> <tr> <td>মহকুমা</td> <td>: হাওড়া সদর</td> </tr> <tr> <td>জেলা</td> <td>: হাওড়া</td> </tr> <tr> <td>পিন</td> <td>: 711101</td> </tr> </table>				প্রধান শহর/গ্রাম	: হাওড়া মিউঃ কর্পোঃ	ওয়ার্ড	: 029	থানা	: হাওড়া	গ্রাম পঞ্চগয়েত	:	ব্লক	:	মহকুমা	: হাওড়া সদর	জেলা	: হাওড়া	পিন	: 711101
প্রধান শহর/গ্রাম	: হাওড়া মিউঃ কর্পোঃ																				
ওয়ার্ড	: 029																				
থানা	: হাওড়া																				
গ্রাম পঞ্চগয়েত	:																				
ব্লক	:																				
মহকুমা	: হাওড়া সদর																				
জেলা	: হাওড়া																				
পিন	: 711101																				
3. ভোট গ্রহন কেন্দ্রের পূর্ণ বিবরণ :																					
ভোট গ্রহন কেন্দ্রের নং, নাম :		ভোট গ্রহন কেন্দ্রের শ্রেণী :		শহরাঞ্চল																	
117 - হাওড়া শরৎ সদন		এই অংশে সহায়ক ভোটগ্রহন কেন্দ্রের সংখ্যা		0																	
ভোট গ্রহন কেন্দ্রের ঠিকানা :		:																			
হাওড়া শরৎ সদন, রুম-৩, ৫, মহাত্মা গান্ধী রোড																					
4. নির্বাচকের সংখ্যা :																					
প্রথম ক্রমিক নং	শেষ ক্রমিক নং	মোট সংখ্যা																			
		পুরুষ	মহিলা	তৃতীয় লিঙ্গ	মোট																
1	549	278	231	0	509																

নির্বাচক নিবন্ধন আধিকারিকের স্বাক্ষর

Nazri Naksha

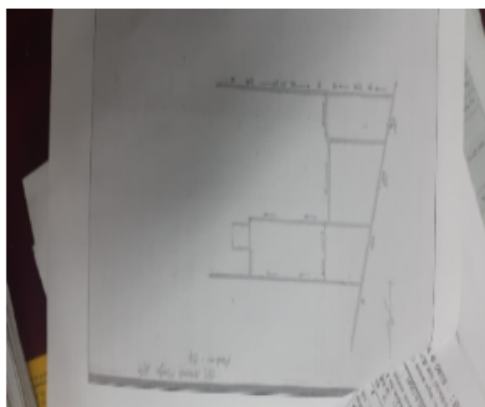

Google Map View

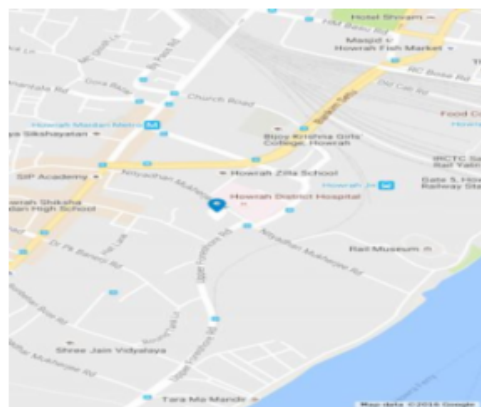

Polling Station Building Front View



Polling Station Front View



Cad View



Key MAP View

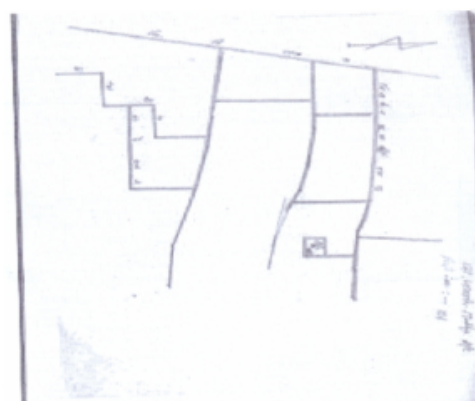



বিধানসভা নির্বাচনক্ষেত্রের নং, নাম : 171-হাওড়া মধ্য
ভাগ নং, নাম : 1-রামেশ্বর মালিয়া 1ম বাই লেন (গৃহ নং-12-17/4/3)

1 নাম : রাজ বোধানি পিতার নাম: বিজয় বোধানি বাড়ির নং : 1/2 বয়স : 35 লিঙ্গ : পুরুষ	APH2730950 ফটো উপলব্ধ	2 নাম : অরবিন্দ কুমার তাপাড়িয়া পিতার নাম: যুগল কিশোর তাপাড়িয়া বাড়ির নং : 1 স্ত ফ.লুর, ফ.লট-1বী বয়স : 60 লিঙ্গ : পুরুষ	APH2386563 ফটো উপলব্ধ	3 নাম : লক্ষ্মী কান্তা তাপাড়িয়া পিতার নাম: শ্যাম সুন্দর সোমানি বাড়ির নং : 1 স্ত ফ.লুর, ফ.লট-1বী বয়স : 53 লিঙ্গ : মহিলা	APH2386571 ফটো উপলব্ধ
4 নাম : অর্পিতা বৈদ স্বামীর নাম: অমিত কুমার বৈদ বাড়ির নং : 14 বয়স : 42 লিঙ্গ : মহিলা	TSX1516707 ফটো উপলব্ধ	5 নাম : বিপ্লব চৌধুরী পিতার নাম: রামপ্রসাদ চৌধুরী বাড়ির নং : 6 বয়স : 49 লিঙ্গ : পুরুষ	APH2374403 ফটো উপলব্ধ	6 নাম : আরতি চৌধুরী স্বামীর নাম: বিপ্লব চৌধুরী বাড়ির নং : 6 বয়স : 35 লিঙ্গ : মহিলা	APH2374411 ফটো উপলব্ধ
7 নাম : রামাশীশ ঠাকুর পিতার নাম: দুখি ঠাকুর বাড়ির নং : 8 বয়স : 52 লিঙ্গ : পুরুষ	APH2576304 ফটো উপলব্ধ	8 নাম : চন্দ্রকান্ত ঠাকুর স্বামীর নাম: রামাশীশ ঠাকুর বাড়ির নং : 8 বয়স : 52 লিঙ্গ : পুরুষ	APH2576072 ফটো উপলব্ধ	9 নাম : রাগনী কুমারী ঠাকুর পিতার নাম: রামাশীশ ঠাকুর বাড়ির নং : 8 বয়স : 26 লিঙ্গ : মহিলা	APH2576114 ফটো উপলব্ধ
10 নাম : কৃষ্ণ কিশোর ঠাকুর পিতার নাম: রামাশীশ ঠাকুর বাড়ির নং : 8 বয়স : 23 লিঙ্গ : পুরুষ	APH2576288 ফটো উপলব্ধ	11 নাম : গোপাল কুমি পিতার নাম: রাজ কিশোর কুমি বাড়ির নং : 12 বয়স : 63 লিঙ্গ : পুরুষ	KCL2457653 ফটো উপলব্ধ	12 নাম : হর্ষ বনসাল পিতার নাম: রোশন লাল বনসাল বাড়ির নং : 12 বয়স : 26 লিঙ্গ : পুরুষ	APH2374395 ফটো উপলব্ধ
13 নাম : রসনলাল বানসাল পিতার নাম: রামচন্দ্র বানসাল বাড়ির নং : 12 বয়স : 63 লিঙ্গ : পুরুষ	APH1367200 ফটো উপলব্ধ	14 নাম : প্রভীন কুমার বানসাল পিতার নাম: রাম চন্দ্র বানসাল বাড়ির নং : 12 বয়স : 57 লিঙ্গ : পুরুষ	APH2017317 ফটো উপলব্ধ	15 নাম : মমতা বনসাল স্বামীর নাম: রসন লাল বনসাল বাড়ির নং : 12 বয়স : 49 লিঙ্গ : মহিলা	APH2017333 ফটো উপলব্ধ
16 নাম : কোমল বনসাল পিতার নাম: রোশন লাল বনসাল বাড়ির নং : 12 বয়স : 29 লিঙ্গ : মহিলা	APH2133544 ফটো উপলব্ধ	17 নাম : প্রকাশমল বোথরা পিতার নাম: বুন্নরমল বোথরা বাড়ির নং : 12 বয়স : 72 লিঙ্গ : পুরুষ	KCL0064527 ফটো উপলব্ধ	18 নাম : বিক্রম বোথরা পিতার নাম: প্রকাশ মাল বোথরা বাড়ির নং : 12 বয়স : 43 লিঙ্গ : পুরুষ	KCL2457745 ফটো উপলব্ধ
19 নাম : রাহুল বোথরা পিতার নাম: প্রকাশমল বোথরা বাড়ির নং : 12 বয়স : 44 লিঙ্গ : পুরুষ	KCL2458826 ফটো উপলব্ধ	20 নাম : রহিত বোথরা পিতার নাম: প্রকাশ মাল বোথরা বাড়ির নং : 12 বয়স : 38 লিঙ্গ : পুরুষ	KCL2774628 ফটো উপলব্ধ	21 নাম : শারদা চৌধুরী স্বামীর নাম: গোপাল চৌধুরী বাড়ির নং : 12 বয়স : 57 লিঙ্গ : মহিলা	WB/24/164/024314 ফটো উপলব্ধ
22 নাম : শ্রীপূজন চৌধুরী পিতার নাম: ভোলা চৌধুরী বাড়ির নং : 12 বয়স : 76 লিঙ্গ : পুরুষ	KCL0064402 ফটো উপলব্ধ	23 নাম : মীরা চৌধুরী স্বামীর নাম: শ্রীপূজন চৌধুরী বাড়ির নং : 12 বয়স : 71 লিঙ্গ : মহিলা	KCL0064410 ফটো উপলব্ধ	24 নাম : বিনোদ চৌধুরী পিতার নাম: শ্রীপূজন চৌধুরী বাড়ির নং : 12 বয়স : 58 লিঙ্গ : পুরুষ	KCL1038983 ফটো উপলব্ধ
25 নাম : রীতা চৌধুরী স্বামীর নাম: বিনোদ চৌধুরী বাড়ির নং : 12 বয়স : 53 লিঙ্গ : মহিলা	KCL0064428 ফটো উপলব্ধ	26 নাম : বিকাশ চৌধুরী পিতার নাম: বিনোদ চৌধুরী বাড়ির নং : 12 বয়স : 37 লিঙ্গ : পুরুষ	APH1046390 ফটো উপলব্ধ	27 নাম : সুখমা চৌধুরী পিতার নাম: গোপাল চৌধুরী বাড়ির নং : 12 বয়স : 35 লিঙ্গ : মহিলা	APH1733617 ফটো উপলব্ধ
28 নাম : শর্মিলা কুমারী চৌধুরী পিতার নাম: গোপাল চৌধুরী বাড়ির নং : 12 বয়স : 33 লিঙ্গ : মহিলা	APH1733609 ফটো উপলব্ধ	29 নাম : বিশাল চৌধুরী পিতার নাম: বিনোদ চৌধুরী বাড়ির নং : 12 বয়স : 32 লিঙ্গ : পুরুষ	APH1733385 ফটো উপলব্ধ	30 নাম : সমীর দাস পিতার নাম: রাজ কুমার দাস বাড়ির নং : 12 বয়স : 40 লিঙ্গ : পুরুষ	APH1045400 ফটো উপলব্ধ



31	APH1858729	ফটো উপলব্ধ	32	APH2017119	ফটো উপলব্ধ	33	APH2133502	ফটো উপলব্ধ
নাম : উষা দাস স্বামীর নাম: সমীর দাস বাড়ির নং : 12 বয়স : 36 লিঙ্গ : মহিলা			নাম : মমতা জৈন স্বামীর নাম: অশোক কুমার জৈন বাড়ির নং : 12 বয়স : 55 লিঙ্গ : মহিলা			নাম : শারদা জৈন পিতার নাম: অশোক কুমার জৈন বাড়ির নং : 12 বয়স : 28 লিঙ্গ : পুরুষ		
34	APH0434308	ফটো উপলব্ধ	35	APH0434316	ফটো উপলব্ধ	36	APH1045947	ফটো উপলব্ধ
নাম : দেওয়কীনন্দন খেমকা পিতার নাম: কিশোরদেও খেমকা বাড়ির নং : 12 বয়স : 79 লিঙ্গ : পুরুষ			নাম : রামপতি খেমকা স্বামীর নাম: দেওয়কীনন্দন খেমকা বাড়ির নং : 12 বয়স : 74 লিঙ্গ : মহিলা			নাম : রাকেশ খেমকা পিতার নাম: দেও কি নন্দন খেমকা বাড়ির নং : 12 বয়স : 48 লিঙ্গ : পুরুষ		
37	APH2814333	ফটো উপলব্ধ	38	APH1045939	ফটো উপলব্ধ	39	KCL0064550	ফটো উপলব্ধ
নাম : হর্ষিত খেমকা পিতার নাম: রাকেশ খেমকা বাড়ির নং : 12 বয়স : 20 লিঙ্গ : পুরুষ			নাম : অম্বিকা খেমকা স্বামীর নাম: রাকেশ খেমকা বাড়ির নং : 12 বয়স : 42 লিঙ্গ : মহিলা			নাম : মালতী মাল স্বামীর নাম: কালীপদ মাল বাড়ির নং : 12 বয়স : 61 লিঙ্গ : মহিলা		
40	KCL2392850	ফটো উপলব্ধ	41	KCL1976075	ফটো উপলব্ধ	42	KCL0071100	ফটো উপলব্ধ
নাম : স্বপন মাল পিতার নাম: কে.পি. মাল বাড়ির নং : 12 বয়স : 42 লিঙ্গ : পুরুষ			নাম : সুধা পাণ্ডে স্বামীর নাম: আনন্দ কুমার পাণ্ডে বাড়ির নং : 16 এফএল-4এ বয়স : 51 লিঙ্গ : মহিলা			নাম : আনন্দ কুমার পাণ্ডে পিতার নাম: শিবানন্দ পাণ্ডে বাড়ির নং : 16 এফএল-4এ বয়স : 50 লিঙ্গ : পুরুষ		
43	APH2017242	ফটো উপলব্ধ	44	APH2296465	ফটো উপলব্ধ	45	APH2652501	ফটো উপলব্ধ
নাম : সোনু রমানি স্বামীর নাম: রাজেন রমানি বাড়ির নং : 12 বয়স : 30 লিঙ্গ : মহিলা			নাম : আসমা পান্ডে পিতার নাম: আনন্দ কুমার পান্ডে বাড়ির নং : 16 এফএল-4এ বয়স : 27 লিঙ্গ : মহিলা			নাম : তেজু কুমার শাহ পিতার নাম: রাম কুমার শাহ বাড়ির নং : 12 বয়স : 23 লিঙ্গ : পুরুষ		
46	APH2227999	ফটো উপলব্ধ	47	KCL2457836	ফটো উপলব্ধ	48	APH2390300	ফটো উপলব্ধ
নাম : অভিষেক কুমার সিং পিতার নাম: কেশর নাথ সিং বাড়ির নং : 12 বয়স : 29 লিঙ্গ : পুরুষ			নাম : বিদ্যা দেবী স্বামীর নাম: সত্যনারায়ন সিং বাড়ির নং : 13 বয়স : 84 লিঙ্গ : মহিলা			নাম : নন্দলাল আগরওয়াল পিতার নাম: গিরীধারীলাল আগরওয়াল বাড়ির নং : 13 বয়স : 61 লিঙ্গ : পুরুষ		
49	KCL1525831	ফটো উপলব্ধ	50	KCL1525856	ফটো উপলব্ধ	51	KCL2458818	ফটো উপলব্ধ
নাম : রাজকুমারী আগরওয়াল পিতার নাম: গিরীধারী আগরওয়াল বাড়ির নং : 13 বয়স : 64 লিঙ্গ : পুরুষ			নাম : উমা আগরওয়াল স্বামীর নাম: রাজকুমার আগরওয়াল বাড়ির নং : 13 বয়স : 61 লিঙ্গ : মহিলা			নাম : গোপাল আগরওয়াল পিতার নাম: রাম নিবাস আগরওয়াল বাড়ির নং : 13 বয়স : 57 লিঙ্গ : পুরুষ		
52	KCL2458941	ফটো উপলব্ধ	53	KCL2458800	ফটো উপলব্ধ	54	KCL1525849	ফটো উপলব্ধ
নাম : মমতা আগরওয়াল স্বামীর নাম: পবন কুমার আগরওয়াল বাড়ির নং : 13 বয়স : 56 লিঙ্গ : মহিলা			নাম : অন্নপূর্ণা আগরওয়াল স্বামীর নাম: গোপাল আগরওয়াল বাড়ির নং : 13 বয়স : 55 লিঙ্গ : মহিলা			নাম : অঞ্জুদেবী আগরওয়াল স্বামীর নাম: নন্দলাল আগরওয়াল বাড়ির নং : 13 বয়স : 55 লিঙ্গ : মহিলা		
55	KCL1525815	ফটো উপলব্ধ	56	KCL2458925	ফটো উপলব্ধ	57	KCL2458933	ফটো উপলব্ধ
নাম : পবনকুমার আগরওয়াল পিতার নাম: গিরীধারীলাল আগরওয়াল বাড়ির নং : 13 বয়স : 51 লিঙ্গ : পুরুষ			নাম : অরুণ কুমার আগরওয়াল পিতার নাম: গিরীধারীলাল আগরওয়াল বাড়ির নং : 13 বয়স : 51 লিঙ্গ : পুরুষ			নাম : শ্রেতা আগরওয়াল স্বামীর নাম: অরুণ কুমার আগরওয়াল বাড়ির নং : 13 বয়স : 50 লিঙ্গ : মহিলা		
58	APH1733369	ফটো উপলব্ধ	59	APH2017366	ফটো উপলব্ধ	60	APH2133643	ফটো উপলব্ধ
নাম : গৌরব আগরওয়াল পিতার নাম: গোপাল আগরওয়াল বাড়ির নং : 13 বয়স : 33 লিঙ্গ : পুরুষ			নাম : নিরজ আগরওয়াল পিতার নাম: নন্দ লাল আগরওয়াল বাড়ির নং : 13 বয়স : 33 লিঙ্গ : পুরুষ			নাম : ডলি আগরওয়াল পিতার নাম: গোপাল আগরওয়াল বাড়ির নং : 13 বয়স : 28 লিঙ্গ : মহিলা		



বিধানসভা নির্বাচনকেন্দ্রের নং, নাম : 171-হাওড়া মধ্য
ভাগ নং, নাম : 1-রামেশ্বর মালিয়া 1ম বাই লেন (গৃহ নং-12-17/4/3)

61	APH2508257	ফটো উপলব্ধ	62	APH2718088	ফটো উপলব্ধ	63	APH1046465	ফটো উপলব্ধ
নাম : মাসুম আগরওয়াল পিতার নাম : পবন কুমার আগরওয়াল বাড়ির নং : 13 বয়স : 24 লিঙ্গ : মহিলা			নাম : সুশীলা বৈদ স্বামীর নাম : চয়নরুপ বৈদ বাড়ির নং : 8ঠ ফ্লোর ফ্ল্যাট 8এ বয়স : 68 লিঙ্গ : মহিলা			নাম : সোনা দেবী স্বামীর নাম : ইন্দর জিত বাস্থিয়া বাড়ির নং : 13 বয়স : 33 লিঙ্গ : মহিলা		
64	APH1045962	ফটো উপলব্ধ	65	APH2133577	ফটো উপলব্ধ	66	KCL2455566	ফটো উপলব্ধ
নাম : সৌরভ বঙ্গিয়া পিতার নাম : ইন্দর জিৎ বঙ্গিয়া বাড়ির নং : 13 বয়স : 35 লিঙ্গ : পুরুষ			নাম : হর্ষ বাস্থিয়া পিতার নাম : ইন্দর জিৎ বাস্থিয়া বাড়ির নং : 13 বয়স : 29 লিঙ্গ : পুরুষ			নাম : পবন কুমার বেঙ্গানী পিতার নাম : মুলচাঁদ বেঙ্গানী বাড়ির নং : 13 বয়স : 55 লিঙ্গ : পুরুষ		
67	APH1733351	ফটো উপলব্ধ	68	APH2228054	ফটো উপলব্ধ	69	APH2667491	ফটো উপলব্ধ
নাম : পুষ্পা বেঙ্গানী স্বামীর নাম : পবন কুমার বেঙ্গানী বাড়ির নং : 13 বয়স : 33 লিঙ্গ : মহিলা			নাম : অরিহনত জৈন বেঙ্গানী পিতার নাম : পবন কুমার বেঙ্গানী বাড়ির নং : 13 বয়স : 27 লিঙ্গ : পুরুষ			নাম : অমিত বেঙ্গানী পিতার নাম : পবন কুমার বেঙ্গানী বাড়ির নং : 13 বয়স : 22 লিঙ্গ : পুরুষ		
70	APH1679737	ফটো উপলব্ধ	71	KCL1095033	ফটো উপলব্ধ	72	APH2257251	ফটো উপলব্ধ
নাম : বিনয় ভূতোরিয়া পিতার নাম : বিম করণ ভূতোরিয়া বাড়ির নং : 13 বয়স : 33 লিঙ্গ : পুরুষ			নাম : মঞ্জু দেবী ভূতোরিয়া স্বামীর নাম : প্রসন্ন কুমার ভূতোরিয়া বাড়ির নং : 13 বয়স : 62 লিঙ্গ : মহিলা			নাম : রাজ কুমার ভূতোরিয়া পিতার নাম : প্রসন্ন কুমার ভূতোরিয়া বাড়ির নং : 13 বয়স : 31 লিঙ্গ : পুরুষ		
73	APH0434464	ফটো উপলব্ধ	74	APH1733336	ফটো উপলব্ধ	75	APH1933068	ফটো উপলব্ধ
নাম : শুভিদ্র দুবে স্বামীর নাম : অনিল দুবে বাড়ির নং : 13 বয়স : 50 লিঙ্গ : মহিলা			নাম : অনিল কুমার দুবে পিতার নাম : শ্রী অবধ নারায়ন দুবে বাড়ির নং : 13 বয়স : 58 লিঙ্গ : পুরুষ			নাম : সঙ্গীতা ভূতোরিয়া স্বামীর নাম : রাজ কুমার ভূতোরিয়া বাড়ির নং : 13 বয়স : 32 লিঙ্গ : মহিলা		
76	APH2735041	ফটো উপলব্ধ	77	KCL0064832	ফটো উপলব্ধ	78	APH1046267	ফটো উপলব্ধ
নাম : সত্যজিৎ কুমার পিতার নাম : রামনাথ মাথো বাড়ির নং : 13 বয়স : 33 লিঙ্গ : পুরুষ			নাম : দীপক কুমার লাখোটিয়া পিতার নাম : যুগল কিশোর লাখোটিয়া বাড়ির নং : 13 বয়স : 52 লিঙ্গ : পুরুষ			নাম : ববিতা লাখোটিয়া স্বামীর নাম : দীপক কুমার লাখোটিয়া বাড়ির নং : 13 বয়স : 45 লিঙ্গ : মহিলা		
79	APH1858885	ফটো উপলব্ধ	80	APH2228153	ফটো উপলব্ধ	81	APH2228120	ফটো উপলব্ধ
নাম : প্রমোদ মারদা পিতার নাম : রামনাথ মাথো বাড়ির নং : 13 বয়স : 33 লিঙ্গ : পুরুষ			নাম : দীপক মারদা পিতার নাম : কুসুম কুমার মারদা বাড়ির নং : 13 বয়স : 50 লিঙ্গ : পুরুষ			নাম : বর্ষা মারদা স্বামীর নাম : দীপক মারদা বাড়ির নং : 13 বয়স : 45 লিঙ্গ : মহিলা		
82	WB/21/142/3330696	ফটো উপলব্ধ	83	APH2284412	ফটো উপলব্ধ	84	KCL2457778	ফটো উপলব্ধ
নাম : রেখা নাথানী স্বামীর নাম : প্রকাশ চাঁদ নাথানী বাড়ির নং : 13 বয়স : 56 লিঙ্গ : মহিলা			নাম : মনীষ নাথানী পিতার নাম : প্রকাশ নাথানী বাড়ির নং : 13 বয়স : 26 লিঙ্গ : পুরুষ			নাম : বিয়নদেও পান্ডে পিতার নাম : সত্যদেও পান্ডে বাড়ির নং : 13 বয়স : 68 লিঙ্গ : পুরুষ		
85	KCL2457786	ফটো উপলব্ধ	86	KCL2716553	ফটো উপলব্ধ	87	UBQ1564848	ফটো উপলব্ধ
নাম : বিদ্যা পান্ডে স্বামীর নাম : বিয়নদেও পান্ডে বাড়ির নং : 13 বয়স : 57 লিঙ্গ : মহিলা			নাম : মনিষ কুমার পান্ডে পিতার নাম : বিয়নদেও পান্ডে বাড়ির নং : 13 বয়স : 39 লিঙ্গ : পুরুষ			নাম : চাঁদনী পান্ডে স্বামীর নাম : মনীষ কুমার পান্ডে বাড়ির নং : 13 বয়স : 37 লিঙ্গ : মহিলা		
88	APH2576247	ফটো উপলব্ধ	89	GZG0628636	ফটো উপলব্ধ	90	KCL2458891	ফটো উপলব্ধ
নাম : আকাশ কুমার পাণ্ডে পিতার নাম : অবধেশ পাণ্ডে বাড়ির নং : 13 বয়স : 24 লিঙ্গ : পুরুষ			নাম : ঘনশ্যাম দাস রাঠী পিতার নাম : মদনগোপাল রাঠী বাড়ির নং : 13 বয়স : 50 লিঙ্গ : পুরুষ			নাম : উমা রাঠী স্বামীর নাম : ঘনশ্যামদাস রাঠী বাড়ির নং : 13 বয়স : 46 লিঙ্গ : মহিলা		



বিধানসভা নির্বাচনক্ষেত্রের নং, নাম : 171-হাওড়া মধ্য
ভাগ নং, নাম : 1-রামেশ্বর মালিয়া 1ম বাই লেন (গৃহ নং-12-17/4/3)

91 নাম : ব্রজেশ কুমার সিং পিতার নাম: রাম প্রভেশ সিং বাড়ির নং : 13 বয়স : 39 লিঙ্গ : পুরুষ	KCL2458669 ফটো উপলব্ধ	92 নাম : উষা কিরন সিং স্বামীর নাম: বিজয় সিং বাড়ির নং : 13 বয়স : 71 লিঙ্গ : মহিলা	APH1858497 ফটো উপলব্ধ	93 নাম : সীমা সিং স্বামীর নাম: অজয় কুমার সিং বাড়ির নং : 13 বয়স : 47 লিঙ্গ : মহিলা	APH1694124 ফটো উপলব্ধ
94 নাম : সুবীর কুমার সিং পিতার নাম: বিজয় সিং বাড়ির নং : 13 বয়স : 45 লিঙ্গ : পুরুষ	APH1858695 ফটো উপলব্ধ	95 নাম : সুরেন্দ্র সিং পিতার নাম: সত্যনারায়ন সিং বাড়ির নং : 13 বয়স : 42 লিঙ্গ : পুরুষ	KCL1966605 ফটো উপলব্ধ	96 নাম : দীপক সিং পিতার নাম: নরেন্দ্র সিং বাড়ির নং : 13 বয়স : 42 লিঙ্গ : পুরুষ	KCL2774438 ফটো উপলব্ধ
97 নাম : প্রতিমা সিং স্বামীর নাম: সুরেন্দ্র সিং বাড়ির নং : 13 বয়স : 40 লিঙ্গ : মহিলা	KCL2392934 ফটো উপলব্ধ	98 নাম : পূজা সিং স্বামীর নাম: দীপক সিং বাড়ির নং : 13 বয়স : 38 লিঙ্গ : মহিলা	APH1858679 ফটো উপলব্ধ	99 নাম : রীনু সিং স্বামীর নাম: ব্রজেশ কুমার সিং বাড়ির নং : 13 বয়স : 37 লিঙ্গ : মহিলা	APH1946664 ফটো উপলব্ধ
100 নাম : অংকিত কুমার সিং পিতার নাম: অজয় কুমার সিং বাড়ির নং : 13 বয়স : 33 লিঙ্গ : পুরুষ	APH2017051 ফটো উপলব্ধ	101 নাম : আশীষ কুমার সিং পিতার নাম: অজয় কুমার সিং বাড়ির নং : 13 বয়স : 32 লিঙ্গ : পুরুষ	APH2017069 ফটো উপলব্ধ	102 নাম : নীতেশ সিং পিতার নাম: সুরেন্দ্র সিং বাড়ির নং : ১৩ বয়স : 22 লিঙ্গ : পুরুষ	APH2665503 ফটো উপলব্ধ
103 নাম : শিব শংকর ঠাকুর পিতার নাম: গণেশ ঠাকুর বাড়ির নং : 13 বয়স : 47 লিঙ্গ : পুরুষ	APH1858638 ফটো উপলব্ধ	104 নাম : রামাশঙ্কর ঠাকুর পিতার নাম: গণেশ ঠাকুর বাড়ির নং : 13 বয়স : 41 লিঙ্গ : পুরুষ	APH2734994 ফটো উপলব্ধ	105 নাম : রঞ্জু ঠাকুর স্বামীর নাম: শিব শংকর ঠাকুর বাড়ির নং : 13 বয়স : 40 লিঙ্গ : মহিলা	APH2133650 ফটো উপলব্ধ
106 নাম : ভোলা সাউ পিতার নাম: জগন্নাথ সাউ বাড়ির নং : 14 বয়স : 37 লিঙ্গ : পুরুষ	APH2376408 ফটো উপলব্ধ	107 নাম : অঞ্জু দেবী স্বামীর নাম: ভোলা সাউ বাড়ির নং : 14 বয়স : 28 লিঙ্গ : মহিলা	APH2374932 ফটো উপলব্ধ	108 নাম : অঞ্জু আগরওয়াল স্বামীর নাম: জয়প্রকাশ আগরওয়াল বাড়ির নং : 14 বয়স : 54 লিঙ্গ : মহিলা	KCL1035385 ফটো উপলব্ধ
109 নাম : অংকিতা আগরওয়াল পিতার নাম: জয় প্রকাশ আগরওয়াল বাড়ির নং : 14 বয়স : 31 লিঙ্গ : মহিলা	APH1958164 ফটো উপলব্ধ	110 নাম : দিত্যা আগরওয়াল পিতার নাম: জয় প্রকাশ আগরওয়াল বাড়ির নং : 14 বয়স : 29 লিঙ্গ : মহিলা	APH2133536 ফটো উপলব্ধ	111 নাম : মঙ্গলাচাঁদ বাস্তিয়া পিতার নাম: আশ করন বাস্তিয়া বাড়ির নং : 14 বয়স : 78 লিঙ্গ : পুরুষ	KCL0065144 ফটো উপলব্ধ
112 নাম : বিনোদ কুমার বানথিয়া পিতার নাম: মঙ্গল চাঁদ বানথিয়া বাড়ির নং : 14 বয়স : 58 লিঙ্গ : পুরুষ	KCL0065169 ফটো উপলব্ধ	113 নাম : সুমন বানথিয়া স্বামীর নাম: বিনোদ কুমার বানথিয়া বাড়ির নং : 14 বয়স : 55 লিঙ্গ : মহিলা	KCL0065177 ফটো উপলব্ধ	114 নাম : সুশীল কুমার বানথিয়া পিতার নাম: মঙ্গল চাঁদ বানথিয়া বাড়ির নং : 14 বয়স : 50 লিঙ্গ : পুরুষ	KCL0065185 ফটো উপলব্ধ
115 নাম : সুনীতা বাস্তিয়া স্বামীর নাম: সুশীল কুমার বাস্তিয়া বাড়ির নং : 14 বয়স : 49 লিঙ্গ : মহিলা	APH1045160 ফটো উপলব্ধ	116 নাম : রিশভ কুমার বানথীয়া পিতার নাম: বিনোদ কুমার বানথীয়া বাড়ির নং : 14 বয়স : 32 লিঙ্গ : পুরুষ	APH1645704 ফটো উপলব্ধ	117 নাম : খুশু বাস্তিয়া মায়ের নাম: সুশীল কুমার বাস্তিয়া বাড়ির নং : 14 বয়স : 25 লিঙ্গ : মহিলা	APH2676575 ফটো উপলব্ধ
118 নাম : কিরন দেবী ভাটিয়া স্বামীর নাম: মঙ্গলাচাঁদ ভাটিয়া বাড়ির নং : 14 বয়স : 78 লিঙ্গ : মহিলা	KCL0065151 ফটো উপলব্ধ	119 নাম : সোহনা লাল বোথরা পিতার নাম: সুমন চাঁদ বোথরা বাড়ির নং : 14 বয়স : 45 লিঙ্গ : পুরুষ	KCL2458693 ফটো উপলব্ধ	120 নাম : আশীষ বোথরা মায়ের নাম: ললিতা বোথরা বাড়ির নং : 14 বয়স : 45 লিঙ্গ : পুরুষ	KCL2392967 ফটো উপলব্ধ



বিধানসভা নির্বাচনকেন্দ্রের নং, নাম : 171-হাওড়া মধ্য
ভাগ নং, নাম : 1-রামেশ্বর মালিয়া 1ম বাই লেন (গৃহ নং-12-17/4/3)

121	APH1642800	ফটো উপলব্ধ	122	APH2576411	ফটো উপলব্ধ	123	APH2575694	ফটো উপলব্ধ
নাম : হেমলতা বোধরা স্বামীর নাম : আশীষ বোধরা বাড়ির নং : 14 বয়স : 45 লিঙ্গ : মহিলা			নাম : ওম প্রকাশ দাঙ্গা পিতার নাম : রাওয়ামুল দাঙ্গা বাড়ির নং : 14 বয়স : 60 লিঙ্গ : পুরুষ			নাম : সুমন দাঙ্গা স্বামীর নাম : ওম প্রকাশ দাঙ্গা বাড়ির নং : 14 বয়স : 57 লিঙ্গ : মহিলা		
124	APH2576387	ফটো উপলব্ধ	125	KCL0015362	ফটো উপলব্ধ	126	KCL0015255	ফটো উপলব্ধ
নাম : অরিহন্ত দাঙ্গা পিতার নাম : ওম প্রকাশ দাঙ্গা বাড়ির নং : 14 বয়স : 34 লিঙ্গ : পুরুষ			নাম : রেনু দাভে স্বামীর নাম : রবিনারায়ন দাভে বাড়ির নং : 14 বয়স : 83 লিঙ্গ : মহিলা			নাম : রশ্মী দাভে পিতার নাম : রবিনারায়ন দাভে বাড়ির নং : 14 বয়স : 62 লিঙ্গ : মহিলা		
127	KCL0007633	ফটো উপলব্ধ	128	APH0434845	ফটো উপলব্ধ	129	APH2667509	ফটো উপলব্ধ
নাম : ঋষি দাভে পিতার নাম : রবিনারায়ন দাভে বাড়ির নং : 14 বয়স : 55 লিঙ্গ : পুরুষ			নাম : বন্দনা দাভে স্বামীর নাম : ঋষি দাভে বাড়ির নং : 14 বয়স : 50 লিঙ্গ : মহিলা			নাম : রিকু দেবী পিতার নাম : হরিলাল যাদব বাড়ির নং : 18 বয়স : 60 লিঙ্গ : মহিলা		
130	APH2575736	ফটো উপলব্ধ	131	KCL1035369	ফটো উপলব্ধ	132	KCL1035377	ফটো উপলব্ধ
নাম : সাবিত্রী দেবী স্বামীর নাম : পঙ্কজ কুমার যাদব বাড়ির নং : রামেশ্বর বয়স : 36 লিঙ্গ : মহিলা			নাম : বজরঙ্গ লাল গর্গ পিতার নাম : দ্বারকা প্রসাদ গর্গ বাড়ির নং : 14 বয়স : 70 লিঙ্গ : পুরুষ			নাম : পুষ্পা গর্গ স্বামীর নাম : বজরঙ্গ লাল গর্গ বাড়ির নং : 14 বয়স : 67 লিঙ্গ : মহিলা		
133	KCL1035096	ফটো উপলব্ধ	134	APH1046309	ফটো উপলব্ধ	135	WB/24/164/027360	ফটো উপলব্ধ
নাম : অমিত গর্গ পিতার নাম : বজরঙ্গ লাল গর্গ বাড়ির নং : 14 বয়স : 46 লিঙ্গ : পুরুষ			নাম : তৃপ্তি গর্গ স্বামীর নাম : অমিত গর্গ বাড়ির নং : 14 বয়স : 41 লিঙ্গ : মহিলা			নাম : মনোজ কুমার গুপ্তা পিতার নাম : হরিন্দাস গুপ্তা বাড়ির নং : 14 বয়স : 58 লিঙ্গ : পুরুষ		
136	WB/24/164/027358	ফটো উপলব্ধ	137	WB/24/164/027356	ফটো উপলব্ধ	138	KCL2392942	ফটো উপলব্ধ
নাম : আরতী দেবী গুপ্তা স্বামীর নাম : মনোজ কুমার গুপ্তা বাড়ির নং : 14 বয়স : 55 লিঙ্গ : মহিলা			নাম : সঞ্জয়কুমার গুপ্তা পিতার নাম : মানিকলাল গুপ্তা বাড়ির নং : 14 বয়স : 49 লিঙ্গ : পুরুষ			নাম : বিনোদ গুপ্তা পিতার নাম : মানিক লাল গুপ্তা বাড়ির নং : 14 বয়স : 45 লিঙ্গ : পুরুষ		
139	KCL1526292	ফটো উপলব্ধ	140	APH1045616	ফটো উপলব্ধ	141	APH1046317	ফটো উপলব্ধ
নাম : ববিতা গুপ্তা স্বামীর নাম : মান্না গুপ্তা বাড়ির নং : 14 বয়স : 45 লিঙ্গ : মহিলা			নাম : গুপ্তা গুপ্তা স্বামীর নাম : বিনোদ গুপ্তা বাড়ির নং : 14 বয়স : 44 লিঙ্গ : মহিলা			নাম : অভিষেক গুপ্তা পিতার নাম : মনোজ কুমার গুপ্তা বাড়ির নং : 14 বয়স : 35 লিঙ্গ : পুরুষ		
142	APH1858570	ফটো উপলব্ধ	143	ARO2153393	ফটো উপলব্ধ	144	APH2017085	ফটো উপলব্ধ
নাম : অঙ্কিত গুপ্তা পিতার নাম : মনোজ কুমার গুপ্তা বাড়ির নং : 14 বয়স : 33 লিঙ্গ : পুরুষ			নাম : মনীষা গুপ্তা স্বামীর নাম : অভিষেক গুপ্তা বাড়ির নং : 14 বয়স : 33 লিঙ্গ : মহিলা			নাম : অঞ্জলী গুপ্তা পিতার নাম : মনোজ কুমার গুপ্তা বাড়ির নং : 14 বয়স : 29 লিঙ্গ : মহিলা		
145	KCL2457984	ফটো উপলব্ধ	146	APH2133734	ফটো উপলব্ধ	147	APH2133742	ফটো উপলব্ধ
নাম : বিশ্বনাথ হেলা পিতার নাম : মিশ্রী হেলা বাড়ির নং : 14 বয়স : 52 লিঙ্গ : পুরুষ			নাম : পান্থ হেলা পিতার নাম : কানাই হেলা বাড়ির নং : 14 বয়স : 60 লিঙ্গ : পুরুষ			নাম : মধু হেলা স্বামীর নাম : পান্থ হেলা বাড়ির নং : 14 বয়স : 50 লিঙ্গ : মহিলা		
148	APH2316339	ফটো উপলব্ধ	149	APH2576635	ফটো উপলব্ধ	150	APH1044908	ফটো উপলব্ধ
নাম : মধু হেলা পিতার নাম : বিশ্বনাথ হেলা বাড়ির নং : 14 বয়স : 26 লিঙ্গ : মহিলা			নাম : আমন হেলা পিতার নাম : বিশ্বনাথ হেলা বাড়ির নং : 14 বয়স : 23 লিঙ্গ : পুরুষ			নাম : রাকেশ কুমার জৈন পিতার নাম : শিব রতন লাল জৈন বাড়ির নং : 14 বয়স : 51 লিঙ্গ : পুরুষ		



বিধানসভা নির্বাচনক্ষেত্রের নং, নাম : 171-হাওড়া মধ্য
ভাগ নং, নাম : 1-রামেশ্বর মালিয়া 1ম বাই লেন (গৃহ নং-12-17/4/3)

151 নাম : রাজেশ কন্দই পিতার নাম: হনুমান কন্দই বাড়ির নং : 14 বয়স : 58 লিঙ্গ : পুরুষ	KCL0064956 ফটো উপলব্ধ	152 নাম : রীতা কন্দই স্বামীর নাম: দিলীপ কন্দই বাড়ির নং : 14 বয়স : 57 লিঙ্গ : মহিলা	KCL0064949 ফটো উপলব্ধ	153 নাম : সুনিতা কন্দই স্বামীর নাম: রাজেশ কন্দই বাড়ির নং : 14 বয়স : 55 লিঙ্গ : মহিলা	APH1858935 ফটো উপলব্ধ
154 নাম : কৈলাশ কুমার কারনানী পিতার নাম: বাবুলাল কারনানী বাড়ির নং : 14 বয়স : 62 লিঙ্গ : পুরুষ	RJ/02/012/543403 ফটো উপলব্ধ	155 নাম : মধু কারনানী স্বামীর নাম: কৈলাশ কুমার কারনানী বাড়ির নং : 14 বয়স : 58 লিঙ্গ : মহিলা	APH2284388 ফটো উপলব্ধ	156 নাম : নীলম কারনানী পিতার নাম: কৈলাশ কুমার কারনানী বাড়ির নং : 14 বয়স : 37 লিঙ্গ : মহিলা	APH2284396 ফটো উপলব্ধ
157 নাম : আমন কুমার কারনানী পিতার নাম: কৈলাশ কুমার কারনানী বাড়ির নং : 14 বয়স : 33 লিঙ্গ : পুরুষ	APH2284370 ফটো উপলব্ধ	158 নাম : মোনিকা কারনানী পিতার নাম: কৈলাশ কুমার কারনানী বাড়ির নং : 14 বয়স : 27 লিঙ্গ : মহিলা	APH2284404 ফটো উপলব্ধ	159 নাম : মনীষ লধা পিতার নাম: শিব কিষণ লধা বাড়ির নং : 14 বয়স : 42 লিঙ্গ : পুরুষ	KCL2458701 ফটো উপলব্ধ
160 নাম : ইন্দ্র দেবী লোধা স্বামীর নাম: শিব কিষান লোধা বাড়ির নং : 14 বয়স : 67 লিঙ্গ : মহিলা	APH1046101 ফটো উপলব্ধ	161 নাম : সুনীতা লোধা স্বামীর নাম: মনীশ লোধা বাড়ির নং : 14 বয়স : 41 লিঙ্গ : মহিলা	APH1046234 ফটো উপলব্ধ	162 নাম : বৈশালী লোধা পিতার নাম: কৈলাশ কুমার লোধা বাড়ির নং : 14 বয়স : 28 লিঙ্গ : মহিলা	APH2133775 ফটো উপলব্ধ
163 নাম : দীপেশ কুমার লোধা পিতার নাম: কৈলাশ কুমার লোধা বাড়ির নং : 14 বয়স : 24 লিঙ্গ : পুরুষ	APH2676690 ফটো উপলব্ধ	164 নাম : শিউকিষান লোধা পিতার নাম: বুলাকী লোধা বাড়ির নং : 14 বয়স : 71 লিঙ্গ : পুরুষ	KCL0065318 ফটো উপলব্ধ	165 নাম : কৈলাশ কুমার লধা পিতার নাম: শিউকিষান লোধা বাড়ির নং : 14 বয়স : 52 লিঙ্গ : পুরুষ	KCL0065326 ফটো উপলব্ধ
166 নাম : বর্ষা লধা স্বামীর নাম: কৈলাশ কুমার লধা বাড়ির নং : 14,5ঠ ফ্লোর বয়স : 48 লিঙ্গ : মহিলা	APH1046226 ফটো উপলব্ধ	167 নাম : রাজেশ লুनावত পিতার নাম: প্রকাশ চাঁদ লুनावত বাড়ির নং : 14 বয়স : 43 লিঙ্গ : পুরুষ	KCL1968593 ফটো উপলব্ধ	168 নাম : দেবীসুরাজ লুनावত স্বামীর নাম: প্রকাশ লুनावত বাড়ির নং : 14 বয়স : 68 লিঙ্গ : মহিলা	WB/24/164/027167 ফটো উপলব্ধ
169 নাম : পূর্ণিমা লুनावত স্বামীর নাম: রাজেশ লুनावত বাড়ির নং : 14 বয়স : 43 লিঙ্গ : মহিলা	APH1858489 ফটো উপলব্ধ	170 নাম : দেবীরতন মেহেতা স্বামীর নাম: ভগবান মেহেতা বাড়ির নং : 14 বয়স : 74 লিঙ্গ : মহিলা	KCL0065227 ফটো উপলব্ধ	171 নাম : ললিতকুমার মেহেতা পিতার নাম: ভগবান মেহেতা বাড়ির নং : 14 বয়স : 51 লিঙ্গ : পুরুষ	KCL2457935 ফটো উপলব্ধ
172 নাম : বিকাশ কুমার মাহাতো পিতার নাম: ভগবান দাস মাহাতো বাড়ির নং : 14 বয়স : 51 লিঙ্গ : পুরুষ	APH0434878 ফটো উপলব্ধ	173 নাম : সমতা মাহাতো স্বামীর নাম: বিকাশ কুমার মাহাতো বাড়ির নং : 14 বয়স : 47 লিঙ্গ : মহিলা	APH0434886 ফটো উপলব্ধ	174 নাম : গোপীকিষন মুনধারা পিতার নাম: হনুমান মুনধারা বাড়ির নং : 14 বয়স : 80 লিঙ্গ : পুরুষ	KCL1037506 ফটো উপলব্ধ
175 নাম : সুন্দরদেবী মুনধারা স্বামীর নাম: গোপীকিষন মুনধারা বাড়ির নং : 14 বয়স : 76 লিঙ্গ : মহিলা	KCL1037902 ফটো উপলব্ধ	176 নাম : সুমনদেবী মুনধারা স্বামীর নাম: পবনকুমার মুনধারা বাড়ির নং : 14 বয়স : 58 লিঙ্গ : মহিলা	KCL1037910 ফটো উপলব্ধ	177 নাম : হর্ষিতা মুনধারা পিতার নাম: পবন কুমার মুনধারা বাড়ির নং : 14 বয়স : 28 লিঙ্গ : মহিলা	APH2133767 ফটো উপলব্ধ
178 নাম : সঞ্জয় কুমার সঞ্জেতি পিতার নাম: বিনোদ কুমার সঞ্জেতি বাড়ির নং : 14 বয়স : 46 লিঙ্গ : পুরুষ	APH1045038 ফটো উপলব্ধ	179 নাম : রুচি সঞ্জেতি স্বামীর নাম: সঞ্জয় কুমার সঞ্জেতি বাড়ির নং : 14 বয়স : 42 লিঙ্গ : মহিলা	APH1046150 ফটো উপলব্ধ	#2 180 নাম : অশোক কুমার সোমানি পিতার নাম: কস্তুর চাঁদ সোমানি বাড়ির নং : 14 বয়স : 70 লিঙ্গ : পুরুষ	KCL1035716 ফটো উপলব্ধ



বিধানসভা নির্বাচনকেন্দ্রের নং, নাম : 171-হাওড়া মধ্য
ভাগ নং, নাম : 1-রামেশ্বর মালিয়া 1ম বাই লেন (গৃহ নং-12-17/4/3)

#2 181 নাম : নীল সোমানী স্বামীর নাম: অশোক সোমানী বাড়ির নং : 14 বয়স : 66 লিঙ্গ : মহিলা	KCL1035708 ফটো উপলব্ধ	182 নাম : আনসুল সোমানী পিতার নাম: অশোক সোমানী বাড়ির নং : 14 বয়স : 38 লিঙ্গ : পুরুষ	KCL2393106 ফটো উপলব্ধ	183 নাম : আদর্শ সোমানী পিতার নাম: অশোক কুমার সোমানী বাড়ির নং : 14 বয়স : 32 লিঙ্গ : পুরুষ	APH1858786 ফটো উপলব্ধ
184 নাম : প্রীতি তাপারিয়া পিতার নাম: অরবিন্দ কুমার তাপারিয়া বাড়ির নং : 14 বয়স : 33 লিঙ্গ : মহিলা	APH2200616 ফটো উপলব্ধ	185 নাম : রামাকান্ত তাপারিয়া পিতার নাম: অরবিন্দ কুমার তাপারিয়া বাড়ির নং : 14 বয়স : 31 লিঙ্গ : পুরুষ	APH2200640 ফটো উপলব্ধ	186 নাম : ব্রীজা নন্দ তিওয়ারী পিতার নাম: দুয়ারীকা নাথ তিওয়ারী বাড়ির নং : 14 বয়স : 51 লিঙ্গ : পুরুষ	KCL1038801 ফটো উপলব্ধ
187 নাম : গীতা তিওয়ারী স্বামীর নাম: বিজ্ঞানন্দ তিওয়ারী বাড়ির নং : 14 বয়স : 49 লিঙ্গ : মহিলা	APH2017226 ফটো উপলব্ধ	188 নাম : কমলেশ তিয়ারি পিতার নাম: দোয়ারীকা নাথ তিয়ারি বাড়ির নং : 14 বয়স : 47 লিঙ্গ : পুরুষ	APH1858919 ফটো উপলব্ধ	189 নাম : জুহী তিওয়ারী পিতার নাম: বিজ্ঞানন্দ তিওয়ারী বাড়ির নং : 14 বয়স : 29 লিঙ্গ : মহিলা	APH2017218 ফটো উপলব্ধ
190 নাম : ঋষিকেশ তিওয়ারি পিতার নাম: ব্রীজানন্দ তিওয়ারী বাড়ির নং : 14 বয়স : 25 লিঙ্গ : পুরুষ	APH2365427 ফটো উপলব্ধ	191 নাম : হরিলাল চান্দক পিতার নাম: হরি যাদব বাড়ির নং : 14 বয়স : 36 লিঙ্গ : পুরুষ	SDR2658979 ফটো উপলব্ধ	192 নাম : প্রকাশ চান্দক পিতার নাম: হরি কিষান চান্দক বাড়ির নং : 14 জয়সোয়াল ভবন বয়স : 36 লিঙ্গ : পুরুষ	APH2312973 ফটো উপলব্ধ
193 নাম : কালী দেবী স্বামীর নাম: সুরেশ সাউ বাড়ির নং : 15 বয়স : 53 লিঙ্গ : মহিলা	APH1858851 ফটো উপলব্ধ	194 নাম : গোঙ্গলী দেবী স্বামীর নাম: বিহারী প্রসাদ সাহানি বাড়ির নং : 15 বয়স : 53 লিঙ্গ : মহিলা	APH2017143 ফটো উপলব্ধ	195 নাম : শোভা দেবী স্বামীর নাম: সঞ্জয় কুমার সাউ বাড়ির নং : 15 বয়স : 42 লিঙ্গ : মহিলা	APH1045210 ফটো উপলব্ধ
196 নাম : সোনী দেবী স্বামীর নাম: দীপক সিং বাড়ির নং : 15 বয়স : 30 লিঙ্গ : মহিলা	APH2133874 ফটো উপলব্ধ	197 নাম : সুরজ কুমার পিতার নাম: রঞ্জিত সিং বাড়ির নং : 15 বয়স : 28 লিঙ্গ : পুরুষ	APH2386407 ফটো উপলব্ধ	198 নাম : প্রিয়া শাউ স্বামীর নাম: সানি কুমার শাউ বাড়ির নং : 15 বয়স : 28 লিঙ্গ : মহিলা	APH2532075 ফটো উপলব্ধ
199 নাম : কমলেশ কুঁউর পিতার নাম: রামযোশ কুঁউর বাড়ির নং : 15 বয়স : 56 লিঙ্গ : পুরুষ	WB/24/164/027330 ফটো উপলব্ধ	200 নাম : শুভময় মাল পিতার নাম: নন্দু মাল বাড়ির নং : 15 বয়স : 31 লিঙ্গ : পুরুষ	APH1858513 ফটো উপলব্ধ	201 নাম : রমেশ মাল পিতার নাম: শম্ভু মাল বাড়ির নং : 15 বয়স : 29 লিঙ্গ : পুরুষ	APH2133494 ফটো উপলব্ধ
202 নাম : রেখা মালিক স্বামীর নাম: রাজকুমার মালিক বাড়ির নং : 15 বয়স : 57 লিঙ্গ : মহিলা	KCL0065524 ফটো উপলব্ধ	203 নাম : প্রদীপ কুমার মল্লিক পিতার নাম: রাজ কুমার মল্লিক বাড়ির নং : 15 বয়স : 39 লিঙ্গ : পুরুষ	APH1733534 ফটো উপলব্ধ	204 নাম : নিলাম মল্লিক স্বামীর নাম: প্রদীপ মল্লিক বাড়ির নং : 15 বয়স : 37 লিঙ্গ : মহিলা	APH2133627 ফটো উপলব্ধ
205 নাম : পূজা মল্লিক স্বামীর নাম: সানি কুমার মল্লিক বাড়ির নং : 15 বয়স : 31 লিঙ্গ : মহিলা	APH2200590 ফটো উপলব্ধ	206 নাম : চন্দা মল্লিক স্বামীর নাম: জনি মল্লিক বাড়ির নং : 15 বয়স : 30 লিঙ্গ : মহিলা	APH2227973 ফটো উপলব্ধ	207 নাম : সন্নিকুমার মল্লিক পিতার নাম: রাজকুমার মল্লিক বাড়ির নং : 15 বয়স : 37 লিঙ্গ : পুরুষ	APH1733468 ফটো উপলব্ধ
208 নাম : জনি মল্লিক পিতার নাম: রাজকুমার মল্লিক বাড়ির নং : 15 বয়স : 36 লিঙ্গ : পুরুষ	APH1733401 ফটো উপলব্ধ	209 নাম : শ্রীরাম ওঝা পিতার নাম: শঙ্করদয়াল ওঝা বাড়ির নং : 15 বয়স : 66 লিঙ্গ : পুরুষ	KCL0065391 ফটো উপলব্ধ	210 নাম : হরেরাম ওঝা পিতার নাম: শঙ্করদয়াল ওঝা বাড়ির নং : 15 বয়স : 64 লিঙ্গ : পুরুষ	KCL0065409 ফটো উপলব্ধ



211	KCL1526581	ফটো উপলব্ধ	212	APH2228211	ফটো উপলব্ধ	213	APH2576205	ফটো উপলব্ধ
নাম : পবন কুমার ওঝা পিতার নাম: হরেরাম ওঝা বাড়ির নং : 15 বয়স : 42 লিঙ্গ : পুরুষ			নাম : চন্দন কুমার ওঝা পিতার নাম: হরেরাম ওঝা বাড়ির নং : 15 বয়স : 28 লিঙ্গ : পুরুষ			নাম : মনন কুমার ওঝা পিতার নাম: হরেরাম ওঝা বাড়ির নং : 15 বয়স : 24 লিঙ্গ : পুরুষ		
214	APH1858950	ফটো উপলব্ধ	215	APH1733393	ফটো উপলব্ধ	216	KCL0065573	ফটো উপলব্ধ
নাম : বিহারী প্রসাদ সাহানি পিতার নাম: শিব শঙ্কর সাহানি বাড়ির নং : 15 বয়স : 56 লিঙ্গ : পুরুষ			নাম : মনীষ কুমার সাহানী পিতার নাম: বিহারী প্রসাদ সাহানী বাড়ির নং : 15 বয়স : 32 লিঙ্গ : পুরুষ			নাম : ফুলঝরী সাউ স্বামীর নাম: গৌরীশংকর সাউ বাড়ির নং : 15 বয়স : 69 লিঙ্গ : মহিলা		
217	KCL1526680	ফটো উপলব্ধ	218	KCL2458735	ফটো উপলব্ধ	219	APH1858869	ফটো উপলব্ধ
নাম : সঞ্জয় কুমার সাউ পিতার নাম: গৌরীশঙ্কর সাউ বাড়ির নং : 15 বয়স : 43 লিঙ্গ : পুরুষ			নাম : গণেশ সাউ পিতার নাম: শিবু সাউ বাড়ির নং : 15 বয়স : 39 লিঙ্গ : পুরুষ			নাম : পূজা কুমারী সাহানি পিতার নাম: বিহারী প্রসাদ সাহানি বাড়ির নং : 15 বয়স : 32 লিঙ্গ : মহিলা		
220	KCL0065607	ফটো উপলব্ধ	221	APH2670552	ফটো উপলব্ধ	222	APH2200632	ফটো উপলব্ধ
নাম : মীরা সাউ স্বামীর নাম: শিবু সাউ বাড়ির নং : 15 বয়স : 53 লিঙ্গ : মহিলা			নাম : সত্যেন্দ্র সাউ পিতার নাম: পরমেশ্বর সাউ বাড়ির নং : 15 বয়স : 28 লিঙ্গ : পুরুষ			নাম : জিউত প্রসাদ সাউ পিতার নাম: গোরখ প্রসাদ সাউ বাড়ির নং : 15 বয়স : 43 লিঙ্গ : পুরুষ		
223	APH2200657	ফটো উপলব্ধ	224	APH2312262	ফটো উপলব্ধ	225	APH2133841	ফটো উপলব্ধ
নাম : রাজু প্রসাদ সাউ পিতার নাম: গোরখ প্রসাদ সাউ বাড়ির নং : 15 বয়স : 39 লিঙ্গ : পুরুষ			নাম : পারো দেবী সাউ স্বামীর নাম: গনেশ সাউ বাড়ির নং : 15 বয়স : 39 লিঙ্গ : মহিলা			নাম : শনি কুমার সাউ পিতার নাম: শিবু সাউ বাড়ির নং : 15 বয়স : 33 লিঙ্গ : পুরুষ		
226	APH2133668	ফটো উপলব্ধ	227	APH2515153	ফটো উপলব্ধ	228	APH2312486	ফটো উপলব্ধ
নাম : দীপক সাউ পিতার নাম: গোরখ প্রসাদ সাউ বাড়ির নং : 15 বয়স : 31 লিঙ্গ : পুরুষ			নাম : সমন সাউ পিতার নাম: বিক্রী সাউ বাড়ির নং : 15 বয়স : 28 লিঙ্গ : মহিলা			নাম : রজনী কুমারী সাউ পিতার নাম: শিবু সাউ বাড়ির নং : 15 বয়স : 28 লিঙ্গ : মহিলা		
229	APH2693042	ফটো উপলব্ধ	230	APH2284354	ফটো উপলব্ধ	231	APH2508224	ফটো উপলব্ধ
নাম : পিউ সাউ পিতার নাম: সত্যেন্দ্র সাউ বাড়ির নং : 15 বয়স : 26 লিঙ্গ : মহিলা			নাম : প্রিয়াঙ্কা কুমারী সাউ পিতার নাম: সত্যেন্দ্র সাউ বাড়ির নং : 15 বয়স : 26 লিঙ্গ : মহিলা			নাম : লক্ষ্মী সাউ পিতার নাম: গনেশ সাউ বাড়ির নং : 15 বয়স : 27 লিঙ্গ : মহিলা		
232	APH2670610	ফটো উপলব্ধ	233	APH2672012	ফটো উপলব্ধ	234	DPD0748828	ফটো উপলব্ধ
নাম : নিক্কী সাউ পিতার নাম: সত্যেন্দ্র সাউ বাড়ির নং : 15 বয়স : 24 লিঙ্গ : মহিলা			নাম : অভিষেক সাউ পিতার নাম: সত্যেন্দ্র সাউ বাড়ির নং : 15 বয়স : 22 লিঙ্গ : পুরুষ			নাম : ফুলা দেবি সাউ স্বামীর নাম: গোরখ সাউ বাড়ির নং : 15 বয়স : 56 লিঙ্গ : মহিলা		
235	WB/24/164/027261	ফটো উপলব্ধ	236	KCL0065615	ফটো উপলব্ধ	237	KCL0065649	ফটো উপলব্ধ
নাম : প্রভাতী সাউ স্বামীর নাম: গৌরীশংকর সাউ বাড়ির নং : 15 বয়স : 49 লিঙ্গ : মহিলা			নাম : রামপ্রবেশ সিং স্বামীর নাম: সুদামা সিং বাড়ির নং : 15 বয়স : 81 লিঙ্গ : মহিলা			নাম : বিশ্বাস সিং পিতার নাম: লালমুণী সিং বাড়ির নং : 15 বয়স : 63 লিঙ্গ : পুরুষ		
238	KCL0065656	ফটো উপলব্ধ	239	APH1858653	ফটো উপলব্ধ	240	APH1858976	ফটো উপলব্ধ
নাম : ইন্দু দেবী সিং স্বামীর নাম: বিশ্বাস সিং বাড়ির নং : 15 বয়স : 58 লিঙ্গ : মহিলা			নাম : রাজেশ কুমার সিং পিতার নাম: রাম প্রবেশ সিং বাড়ির নং : 15 বয়স : 40 লিঙ্গ : পুরুষ			নাম : দীপক সিং পিতার নাম: বিশ্বাস সিং বাড়ির নং : 15 বয়স : 35 লিঙ্গ : পুরুষ		

241	APH1858984	ফটো উপলব্ধ	242	APH1858794	ফটো উপলব্ধ	243	APH2343937	ফটো উপলব্ধ
নাম : পঙ্কজ সিং পিতার নাম: বিশ্বাস সিং বাড়ির নং : 15 বয়স : 33 লিঙ্গ : পুরুষ			নাম : কিয়ান কুমার সিং পিতার নাম: রাম প্রবেশ সিং বাড়ির নং : 15 বয়স : 29 লিঙ্গ : পুরুষ			নাম : নিল সিং স্বামীর নাম: রাজেশ কুমার সিং বাড়ির নং : 15 বয়স : 29 লিঙ্গ : মহিলা		
244	APH1858828	ফটো উপলব্ধ	245	APH2133940	ফটো উপলব্ধ	246	KCL0065557	ফটো উপলব্ধ
নাম : রাহুল সিং পিতার নাম: বিশ্বাস সিং বাড়ির নং : 15 বয়স : 30 লিঙ্গ : পুরুষ			নাম : নীলম সিং স্বামীর নাম: কিয়ান কুমার সিং বাড়ির নং : 15 বয়স : 29 লিঙ্গ : মহিলা			নাম : অনিমা যাদব স্বামীর নাম: কৈলাস যাদব বাড়ির নং : 15 বয়স : 60 লিঙ্গ : মহিলা		
247	APH2200665	ফটো উপলব্ধ	248	APH2310993	ফটো উপলব্ধ	249	APH2699957	ফটো উপলব্ধ
নাম : নয়ন যাদব পিতার নাম: কৈলাস যাদব বাড়ির নং : 15 বয়স : 31 লিঙ্গ : পুরুষ			নাম : নবাব যাদব পিতার নাম: কৈলাস যাদব বাড়ির নং : 15 বয়স : 27 লিঙ্গ : পুরুষ			নাম : টিংকু গুপ্তা পিতার নাম: রমলাল গুপ্তা বাড়ির নং : 15 বয়স : 27 লিঙ্গ : পুরুষ		
250	APH2700458	ফটো উপলব্ধ	251	WB/24/164/127084	ফটো উপলব্ধ	252	APH2532109	ফটো উপলব্ধ
নাম : অনীতা গুপ্তা স্বামীর নাম: টিংকু গুপ্তা বাড়ির নং : 15 নং বয়স : 30 লিঙ্গ : মহিলা			নাম : নির্মালা দেবী স্বামীর নাম: বিজয় সোনী বাড়ির নং : 16 বয়স : 76 লিঙ্গ : মহিলা			নাম : পুনম গুপ্তা স্বামীর নাম: সত্যনাথ গুপ্তা বাড়ির নং : 16 বয়স : 27 লিঙ্গ : মহিলা		
#2 253	KCL0065888	ফটো উপলব্ধ	254	KCL0065714	ফটো উপলব্ধ	255	KCL0065680	ফটো উপলব্ধ
নাম : নীরু কাপুর স্বামীর নাম: সঞ্জয় কাপুর বাড়ির নং : 16 বয়স : 55 লিঙ্গ : মহিলা			নাম : মুরারীমোহন আগরওয়াল পিতার নাম: রামকুমার আগরওয়াল বাড়ির নং : 16 বয়স : 76 লিঙ্গ : পুরুষ			নাম : কান্তাদেবী আগরওয়াল স্বামীর নাম: শ্যামসুন্দর আগরওয়াল বাড়ির নং : 16 বয়স : 73 লিঙ্গ : মহিলা		
256	KCL0065722	ফটো উপলব্ধ	257	APH2825867	ফটো উপলব্ধ	258	KCL0065698	ফটো উপলব্ধ
নাম : সুলোচনা আগরওয়াল স্বামীর নাম: মুরারীমোহন আগরওয়াল বাড়ির নং : 16 বয়স : 67 লিঙ্গ : মহিলা			নাম : পবন কুমার আগরওয়াল পিতার নাম: বাবুলাল আগরওয়াল বাড়ির নং : 16 বয়স : 62 লিঙ্গ : পুরুষ			নাম : মনোজ কুমার আগরওয়াল পিতার নাম: শ্যাম সুন্দর আগরওয়াল বাড়ির নং : 16 বয়স : 57 লিঙ্গ : পুরুষ		
259	KCL1528090	ফটো উপলব্ধ	260	KCL1528108	ফটো উপলব্ধ	261	KCL2393338	ফটো উপলব্ধ
নাম : জয় প্রকাশ আগরওয়াল পিতার নাম: কৈলাশ চন্দ্র আগরওয়াল বাড়ির নং : 16 বয়স : 55 লিঙ্গ : পুরুষ			নাম : সরিতা আগরওয়াল স্বামীর নাম: জয়প্রকাশ আগরওয়াল বাড়ির নং : 16 বয়স : 51 লিঙ্গ : মহিলা			নাম : সঞ্জয় আগরওয়াল পিতার নাম: মুরারী মোহন আগরওয়াল বাড়ির নং : 16 বয়স : 50 লিঙ্গ : পুরুষ		
262	HCH0643833	ফটো উপলব্ধ	263	KCL1967298	ফটো উপলব্ধ	264	KCL2393288	ফটো উপলব্ধ
নাম : ববিতা দেবী আগরওয়াল স্বামীর নাম: মনোজ কুমার আগরওয়াল বাড়ির নং : 16 বয়স : 52 লিঙ্গ : মহিলা			নাম : রাজেশ কুমার আগরওয়াল পিতার নাম: শ্যাম সুন্দর আগরওয়াল বাড়ির নং : 16 বয়স : 52 লিঙ্গ : পুরুষ			নাম : রেখা আগরওয়াল স্বামীর নাম: সঞ্জয় আগরওয়াল বাড়ির নং : 16 বয়স : 27 লিঙ্গ : মহিলা		
265	APH2017283	ফটো উপলব্ধ	266	APH2017275	ফটো উপলব্ধ	267	APH2095982	ফটো উপলব্ধ
নাম : নিতাশা আগরওয়াল স্বামীর নাম: অভিষেক আগরওয়াল বাড়ির নং : 16 বয়স : 39 লিঙ্গ : মহিলা			নাম : কসীস আগরওয়াল পিতার নাম: পবন কুমার আগরওয়াল বাড়ির নং : 16 বয়স : 31 লিঙ্গ : মহিলা			নাম : অংকিত কুমার আগরওয়াল পিতার নাম: জয় প্রকাশ আগরওয়াল বাড়ির নং : 16 বয়স : 29 লিঙ্গ : পুরুষ		
268	APH2343903	ফটো উপলব্ধ	269	APH2017267	ফটো উপলব্ধ	270	APH2133569	ফটো উপলব্ধ
নাম : রোনক আগরওয়াল পিতার নাম: মনোজ কুমার আগরওয়াল বাড়ির নং : 16 বয়স : 29 লিঙ্গ : পুরুষ			নাম : বিশকা আগরওয়াল পিতার নাম: পবন কুমার আগরওয়াল বাড়ির নং : 16 বয়স : 29 লিঙ্গ : মহিলা			নাম : অভিষেক আগরওয়াল পিতার নাম: জয় প্রকাশ আগরওয়াল বাড়ির নং : 16 বয়স : 28 লিঙ্গ : পুরুষ		



বিধানসভা নির্বাচনক্ষেত্রের নং, নাম : 171-হাওড়া মধ্য
ভাগ নং, নাম : 1-রামেশ্বর মালিয়া 1ম বাই লেন (গৃহ নং-12-17/4/3)

271	APH2284263	ফটো উপলব্ধ	272	WB/24/164/027088	ফটো উপলব্ধ	273	APH1465822	ফটো উপলব্ধ
নাম : বিকাশ আগরওয়াল পিতার নাম: সঞ্জয় আগরওয়াল বাড়ির নং : 16 বয়স : 26 লিঙ্গ : পুরুষ			নাম : রাজ কুমার আগরওয়াল পিতার নাম: বাবুলাল আগরওয়াল বাড়ির নং : 16 বয়স : 71 লিঙ্গ : পুরুষ			নাম : অভিষেক আগরওয়াল পিতার নাম: রাজকুমার আগরওয়াল বাড়ির নং : 16 বয়স : 45 লিঙ্গ : পুরুষ		
274	APH2133585	ফটো উপলব্ধ	275	APH1958180	ফটো উপলব্ধ	276	XFB1491745	ফটো উপলব্ধ
নাম : শ্রীকান্ত বাগরী স্বামীর নাম: কিশন কুমার বাগরী বাড়ির নং : 16 বয়স : 69 লিঙ্গ : মহিলা			নাম : অনুরাধা বাগরী পিতার নাম: কিশন কুমার বাগরী বাড়ির নং : 16 বয়স : 42 লিঙ্গ : মহিলা			নাম : চন্দনা জৈন স্বামীর নাম: দীপক জৈন বাড়ির নং : 16 বয়স : 32 লিঙ্গ : মহিলা		
277	AOE0761791	ফটো উপলব্ধ	278	APH1858943	ফটো উপলব্ধ	279	APH1858752	ফটো উপলব্ধ
নাম : শুভু চৌধুরী পিতার নাম: রাম নারায়ন চৌধুরী বাড়ির নং : 16 বয়স : 41 লিঙ্গ : পুরুষ			নাম : সুমিত চৌধুরী পিতার নাম: রাম নারায়ন চৌধুরী বাড়ির নং : 16 বয়স : 31 লিঙ্গ : পুরুষ			নাম : রাজ কুমার চৌধুরী পিতার নাম: বরমেশ্বর চৌধুরী বাড়ির নং : 16 বয়স : 31 লিঙ্গ : পুরুষ		
280	APH2676799	ফটো উপলব্ধ	281	KCL1038256	ফটো উপলব্ধ	282	KCL1035674	ফটো উপলব্ধ
নাম : সপনা চৌধুরী স্বামীর নাম: রাজ কুমার চৌধুরী বাড়ির নং : 16 বয়স : 30 লিঙ্গ : মহিলা			নাম : রামজী চৌধুরী পিতার নাম: গোবিন্দ চৌধুরী বাড়ির নং : 16 বয়স : 63 লিঙ্গ : পুরুষ			নাম : মুন্নীদেবী চৌধুরী স্বামীর নাম: বরমেশ্বর চৌধুরী বাড়ির নং : 16 বয়স : 63 লিঙ্গ : মহিলা		
283	KCL1035799	ফটো উপলব্ধ	284	APH1044866	ফটো উপলব্ধ	285	APH1616465	ফটো উপলব্ধ
নাম : বরমেশ্বর চৌধুরী পিতার নাম: ব্রীজবিহারী চৌধুরী বাড়ির নং : 16 বয়স : 61 লিঙ্গ : পুরুষ			নাম : রাজ চৌধুরী পিতার নাম: বরমেশ্বর চৌধুরী বাড়ির নং : 16 বয়স : 61 লিঙ্গ : পুরুষ			নাম : অক্ষয় কুমার ডাকলিয়া পিতার নাম: নোরতমল ডাকলিয়া বাড়ির নং : 16 বয়স : 32 লিঙ্গ : পুরুষ		
286	KCL2703445	ফটো উপলব্ধ	287	KCL1967447	ফটো উপলব্ধ	288	KCL1526896	ফটো উপলব্ধ
নাম : ময়ংক ডাকলিয়া পিতার নাম: মোহনলাল ডাকলিয়া বাড়ির নং : 16 বয়স : 40 লিঙ্গ : পুরুষ			নাম : মোহনলাল ডাকলিয়া পিতার নাম: নিমচাঁদ ডাকলিয়া বাড়ির নং : 16 বয়স : 70 লিঙ্গ : পুরুষ			নাম : রঞ্জিতা ডাকলিয়া স্বামীর নাম: মোহনলাল ডাকলিয়া বাড়ির নং : 16 বয়স : 66 লিঙ্গ : মহিলা		
289	KCL1526912	ফটো উপলব্ধ	290	KCL1526938	ফটো উপলব্ধ	291	CHX1376615	ফটো উপলব্ধ
নাম : নোরতমল ডাকলিয়া পিতার নাম: নিমচাঁদ ডাকলিয়া বাড়ির নং : 16 বয়স : 61 লিঙ্গ : পুরুষ			নাম : ধনপত ডাকলিয়া স্বামীর নাম: নোরতমল ডাকলিয়া বাড়ির নং : 16 বয়স : 57 লিঙ্গ : মহিলা			নাম : দিলীপ কুমার দাস পিতার নাম: নাথুণী নাথ দাস বাড়ির নং : 16 বয়স : 64 লিঙ্গ : পুরুষ		
292	CHX1376383	ফটো উপলব্ধ	293	APH1466002	ফটো উপলব্ধ	294	KCL1035138	ফটো উপলব্ধ
নাম : মঞ্জু দাস স্বামীর নাম: দিলীপ কুমার দাস বাড়ির নং : 16 বয়স : 53 লিঙ্গ : মহিলা			নাম : সন্দীপ দাস পিতার নাম: দিলীপ কুমার দাস বাড়ির নং : 16 বয়স : 35 লিঙ্গ : পুরুষ			নাম : রামদেও গুপ্তা পিতার নাম: রামকেশ গুপ্তা বাড়ির নং : 16 বয়স : 82 লিঙ্গ : পুরুষ		
295	KCL1036722	ফটো উপলব্ধ	296	APH2365534	ফটো উপলব্ধ	297	KCL1036516	ফটো উপলব্ধ
নাম : মুগেশ্বরী গুপ্তা স্বামীর নাম: রামদেব গুপ্তা বাড়ির নং : 16 বয়স : 76 লিঙ্গ : মহিলা			নাম : কন্দন দেবী গুপ্তা স্বামীর নাম: প্রকাশ চন্দ্র গুপ্তা বাড়ির নং : 16 বয়স : 69 লিঙ্গ : মহিলা			নাম : রাজেন্দ্রকুমার গুপ্তা পিতার নাম: বনশী গুপ্তা বাড়ির নং : 16 বয়স : 61 লিঙ্গ : পুরুষ		
298	APH1328350	ফটো উপলব্ধ	299	APH2284248	ফটো উপলব্ধ	300	KCL2393221	ফটো উপলব্ধ
নাম : মুন্না গুপ্তা পিতার নাম: হনুমান গুপ্তা বাড়ির নং : 16 বয়স : 57 লিঙ্গ : পুরুষ			নাম : বন্দা গুপ্তা স্বামীর নাম: শ্যামসুন্দর গুপ্তা বাড়ির নং : 16 বয়স : 50 লিঙ্গ : মহিলা			নাম : ববিতা গুপ্তা স্বামীর নাম: মুন্না গুপ্তা বাড়ির নং : 16 বয়স : 55 লিঙ্গ : মহিলা		



বিধানসভা নির্বাচনকেন্দ্রের নং, নাম : 171-হাওড়া মধ্য
ভাগ নং, নাম : 1-রামেশ্বর মালিয়া 1ম বাই লেন (গৃহ নং-12-17/4/3)

301 নাম : মমতাদেবী গুপ্তা স্বামীর নাম : রাজেন্দ্রকুমার গুপ্তা বাড়ির নং : 16 বয়স : 54 লিঙ্গ : মহিলা	KCL1036524 ফটো উপলব্ধ	302 নাম : বিকাশ গুপ্তা পিতার নাম : রাজেন্দ্র গুপ্তা বাড়ির নং : 16 বয়স : 39 লিঙ্গ : পুরুষ	APH2284255 ফটো উপলব্ধ	303 নাম : রবি গুপ্তা পিতার নাম : মুন্না গুপ্তা বাড়ির নং : 16 বয়স : 36 লিঙ্গ : পুরুষ	APH1328376 ফটো উপলব্ধ
304 নাম : সতীষ গুপ্তা পিতার নাম : মুন্না গুপ্তা বাড়ির নং : 16 বয়স : 33 লিঙ্গ : পুরুষ	APH2017176 ফটো উপলব্ধ	305 নাম : সুলেখা গুপ্তা স্বামীর নাম : রবি গুপ্তা বাড়ির নং : 16 বয়স : 33 লিঙ্গ : মহিলা	APH2133866 ফটো উপলব্ধ	306 নাম : রাজ কিরন গুপ্তা পিতার নাম : রাজেন্দ্র কুমার গুপ্তা বাড়ির নং : 16 বয়স : 31 লিঙ্গ : পুরুষ	APH1858687 ফটো উপলব্ধ
307 নাম : লক্ষী গুপ্তা পিতার নাম : রাজেন্দ্র গুপ্তা বাড়ির নং : 16 বয়স : 28 লিঙ্গ : মহিলা	APH2265411 ফটো উপলব্ধ	308 নাম : প্রিয়াঙ্কা গুপ্তা পিতার নাম : রাজেন্দ্র গুপ্তা বাড়ির নং : 16 বয়স : 26 লিঙ্গ : মহিলা	APH2311603 ফটো উপলব্ধ	309 নাম : রাজেন্দ্র প্রসাদ জৈন পিতার নাম : শোহনলাল জৈন বাড়ির নং : 16 বয়স : 65 লিঙ্গ : পুরুষ	KCL2458883 ফটো উপলব্ধ
310 নাম : প্রেম জৈন স্বামীর নাম : রাজেন্দ্র প্রসাদ জৈন বাড়ির নং : 16 বয়স : 61 লিঙ্গ : মহিলা	KCL2458875 ফটো উপলব্ধ	311 নাম : নীশা জৈন পিতার নাম : রাজেন্দ্র প্রসাদ জৈন বাড়ির নং : 16 বয়স : 38 লিঙ্গ : মহিলা	KCL2458867 ফটো উপলব্ধ	312 নাম : দীপক জৈন পিতার নাম : রাজেন্দ্র প্রসাদ জৈন বাড়ির নং : 16 বয়স : 35 লিঙ্গ : পুরুষ	APH1367143 ফটো উপলব্ধ
313 নাম : অমিত জৈন পিতার নাম : রাজেন্দ্র প্রসাদ জৈন বাড়ির নং : 16 বয়স : 32 লিঙ্গ : পুরুষ	APH1733419 ফটো উপলব্ধ	314 নাম : স্নেহা জৈন স্বামীর নাম : অমিত জৈন বাড়ির নং : 16 বয়স : 32 লিঙ্গ : মহিলা	APH1733518 ফটো উপলব্ধ	315 নাম : দীলিপ কানডোই পিতার নাম : বিএল কানডোই বাড়ির নং : 16 বয়স : 67 লিঙ্গ : পুরুষ	KCL0065821 ফটো উপলব্ধ
316 নাম : মঞ্জু দেবী কানডোই স্বামীর নাম : রাজ কুমার কানডোই বাড়ির নং : 16 বয়স : 67 লিঙ্গ : মহিলা	WB/24/164/027141 ফটো উপলব্ধ	317 নাম : অঞ্জলী কানডোই স্বামীর নাম : দীলিপ কানডোই বাড়ির নং : 16 বয়স : 65 লিঙ্গ : মহিলা	KCL0065839 ফটো উপলব্ধ	318 নাম : অনীতা আগরওয়াল স্বামীর নাম : পবন কুমার আগরওয়াল বাড়ির নং : 16 বয়স : 57 লিঙ্গ : মহিলা	KCL1526755 ফটো উপলব্ধ
319 নাম : অনিরুদ্ধ কানডোই পিতার নাম : দীলিপ কুমার কানডোই বাড়ির নং : 16 বয়স : 38 লিঙ্গ : পুরুষ	APH1045319 ফটো উপলব্ধ	320 নাম : সঞ্জয় কাপুর পিতার নাম : জগদীশ কুমার কাপুর বাড়ির নং : 16 বয়স : 60 লিঙ্গ : পুরুষ	KCL0065870 ফটো উপলব্ধ	321 নাম : আশু কাপুর পিতার নাম : সঞ্জয় কাপুর বাড়ির নং : 16 বয়স : 34 লিঙ্গ : পুরুষ	APH2017291 ফটো উপলব্ধ
322 নাম : অম্বিকা কাপুর স্বামীর নাম : অংশু কাপুর বাড়ির নং : 16 বয়স : 25 লিঙ্গ : মহিলা	APH2700169 ফটো উপলব্ধ	323 নাম : বিবেক কাপুর পিতার নাম : জগদীশ কুমার কাপুর বাড়ির নং : 16 বয়স : 52 লিঙ্গ : পুরুষ	KCL0065896 ফটো উপলব্ধ	324 নাম : স্নোহা কেশরী পিতার নাম : দেবী দয়াল কেশরী বাড়ির নং : 16 বয়স : 28 লিঙ্গ : মহিলা	APH2228013 ফটো উপলব্ধ
325 নাম : ভগবতী খেমালী স্বামীর নাম : নারায়ণ প্রসাদ খেমালী বাড়ির নং : 16 বয়স : 74 লিঙ্গ : মহিলা	APH1046408 ফটো উপলব্ধ	326 নাম : সুনীল প্রসাদ খেমালী পিতার নাম : নারায়ণ প্রসাদ খেমালী বাড়ির নং : 16 বয়স : 53 লিঙ্গ : পুরুষ	APH1046416 ফটো উপলব্ধ	327 নাম : সন্দীপ খেমালী পিতার নাম : নারায়ণ প্রসাদ খেমালী বাড়ির নং : 16 বয়স : 52 লিঙ্গ : পুরুষ	APH1046424 ফটো উপলব্ধ
328 নাম : মনীষা খেমালী স্বামীর নাম : সুনীল প্রসাদ খেমালী বাড়ির নং : 16 বয়স : 40 লিঙ্গ : মহিলা	APH1733344 ফটো উপলব্ধ	329 নাম : চন্দা খেমালী স্বামীর নাম : সন্দীপ খেমালী বাড়ির নং : 16 বয়স : 39 লিঙ্গ : মহিলা	APH2576148 ফটো উপলব্ধ	330 নাম : সীমা চৌধুরী স্বামীর নাম : রাজু চৌধুরী বাড়ির নং : 16 বয়স : 29 লিঙ্গ : মহিলা	IWG1604115 ফটো উপলব্ধ



বিধানসভা নির্বাচনক্ষেত্রের নং, নাম : 171-হাওড়া মধ্য
ভাগ নং, নাম : 1-রামেশ্বর মালিয়া 1ম বাই লেন (গৃহ নং-12-17/4/3)

331	APH1328368	ফটো উপলব্ধ	332	KCL0065912	ফটো উপলব্ধ	333	KCL0065938	ফটো উপলব্ধ
নাম : পুনম কুন্ডলিয়া স্বামীর নাম: সন্দীপ কুন্ডলিয়া বাড়ির নং : 16 বয়স : 41 লিঙ্গ : মহিলা			নাম : বিমলাদেবী কুন্ডলিয়া স্বামীর নাম: বি. এস. জৈন কুন্ডলিয়া বাড়ির নং : 16 বয়স : 76 লিঙ্গ : মহিলা			নাম : সন্দীপ কুন্ডলিয়া পিতার নাম: বি. এস. জৈন কুন্ডলিয়া বাড়ির নং : 16 বয়স : 51 লিঙ্গ : পুরুষ		
334	APH2564722	ফটো উপলব্ধ	335	APH2017259	ফটো উপলব্ধ	336	KCL2388403	ফটো উপলব্ধ
নাম : আই মিশ্র স্বামীর নাম: এইচ এন মিশ্র বাড়ির নং : 16 বয়স : 83 লিঙ্গ : মহিলা			নাম : সঞ্জয় মিশ্র পিতার নাম: হৃদয় নন্দ মিশ্র বাড়ির নং : 16 বয়স : 55 লিঙ্গ : পুরুষ			নাম : অর্চনা মিশ্র স্বামীর নাম: সঞ্জয় মিশ্র বাড়ির নং : 16 বয়স : 51 লিঙ্গ : মহিলা		
337	APH2228146	ফটো উপলব্ধ	338	KCL1166305	ফটো উপলব্ধ	339	KCL1166297	ফটো উপলব্ধ
নাম : পুষ্প মিশ্র স্বামীর নাম: বিনোদ কুমার মিশ্র বাড়ির নং : 16 বয়স : 45 লিঙ্গ : মহিলা			নাম : বিনোদ কুমার মিশ্র পিতার নাম: ভৃগুনাথ মিশ্র বাড়ির নং : 16 বয়স : 44 লিঙ্গ : পুরুষ			নাম : মনোজ কুমার মিশ্র পিতার নাম: ভৃগুনাথ মিশ্র বাড়ির নং : 16 বয়স : 42 লিঙ্গ : পুরুষ		
340	APH2200608	ফটো উপলব্ধ	341	APH1858505	ফটো উপলব্ধ	342	APH2133916	ফটো উপলব্ধ
নাম : আশা মিশ্র স্বামীর নাম: মনোজ কুমার মিশ্র বাড়ির নং : 16 বয়স : 34 লিঙ্গ : মহিলা			নাম : রবিশঙ্কর পাণ্ডে পিতার নাম: অদ্যা প্রসাদ পাণ্ডে বাড়ির নং : 16 বয়স : 45 লিঙ্গ : পুরুষ			নাম : পিঙ্কি পাণ্ডে স্বামীর নাম: রবিশঙ্কর পাণ্ডে বাড়ির নং : 16 বয়স : 43 লিঙ্গ : মহিলা		
343	KCL1037530	ফটো উপলব্ধ	344	APH2133601	ফটো উপলব্ধ	345	APH2133619	ফটো উপলব্ধ
নাম : বিমলা দেবী পাশোয়ান স্বামীর নাম: শিবানন্দ পাশোয়ান বাড়ির নং : 16 বয়স : 56 লিঙ্গ : মহিলা			নাম : ছোট্টে রানু পাশোয়ান পিতার নাম: রামেশ্বর পাশোয়ান বাড়ির নং : 16 বয়স : 43 লিঙ্গ : পুরুষ			নাম : অনিতা পাশোয়ান স্বামীর নাম: ছোট্টে রানু পাশোয়ান বাড়ির নং : 16 বয়স : 40 লিঙ্গ : মহিলা		
346	APH2017390	ফটো উপলব্ধ	347	APH2017382	ফটো উপলব্ধ	348	APH2818466	ফটো উপলব্ধ
নাম : সঞ্জয় পাসওয়ান পিতার নাম: শিবানন্দ পাসওয়ান বাড়ির নং : 16 বয়স : 37 লিঙ্গ : পুরুষ			নাম : বিক্রম পাসওয়ান পিতার নাম: শিবানন্দ পাসওয়ান বাড়ির নং : 16 বয়স : 34 লিঙ্গ : পুরুষ			নাম : রিঙ্কি দেবী স্বামীর নাম: সঞ্জয় পাসওয়ান বাড়ির নং : 16 বয়স : 24 লিঙ্গ : মহিলা		
349	APH2653269	ফটো উপলব্ধ	350	WB/24/164/036668	ফটো উপলব্ধ	351	APH2017184	ফটো উপলব্ধ
নাম : আশুতোষ পাসওয়ান পিতার নাম: শিব নন্দ পাসওয়ান বাড়ির নং : 16 বয়স : 26 লিঙ্গ : পুরুষ			নাম : হরিশ চন্দ্র পোরওয়াল পিতার নাম: গুরুনাথ পোরওয়াল বাড়ির নং : 16 বয়স : 60 লিঙ্গ : পুরুষ			নাম : অংকিত কুমার পোরওয়াল পিতার নাম: হরিশ চন্দ্র পোরওয়াল বাড়ির নং : 16 বয়স : 33 লিঙ্গ : পুরুষ		
352	APH2017200	ফটো উপলব্ধ	353	APH2017192	ফটো উপলব্ধ	354	KCL1967496	ফটো উপলব্ধ
নাম : সত্যজিৎ পোরওয়াল পিতার নাম: হরিশ চন্দ্র পোরওয়াল বাড়ির নং : 16 বয়স : 30 লিঙ্গ : পুরুষ			নাম : বিশ্বজিৎ পোরওয়াল পিতার নাম: হরিশ চন্দ্র পোরওয়াল বাড়ির নং : 16 বয়স : 29 লিঙ্গ : পুরুষ			নাম : রাজেশ্বরী প্রসাদ স্বামীর নাম: দেবী দয়াল প্রসাদ বাড়ির নং : 16 বয়স : 79 লিঙ্গ : মহিলা		
355	APH1733559	ফটো উপলব্ধ	356	APH1733542	ফটো উপলব্ধ	357	APH1733567	ফটো উপলব্ধ
নাম : গিরিরাজ রতন সাদানী পিতার নাম: কিষান চাঁদ সাদানী বাড়ির নং : 16 বয়স : 53 লিঙ্গ : পুরুষ			নাম : পুরুষোত্তম সাদানী পিতার নাম: কিষান চাঁদ সাদানী বাড়ির নং : 16 বয়স : 52 লিঙ্গ : পুরুষ			নাম : গীতিকা সাদানী স্বামীর নাম: গিরিরাজ রতন সাদানী বাড়ির নং : 16 বয়স : 47 লিঙ্গ : মহিলা		
358	APH1733591	ফটো উপলব্ধ	359	APH2365435	ফটো উপলব্ধ	360	APH2576536	ফটো উপলব্ধ
নাম : সংগীতা সাদানী স্বামীর নাম: পুরুষোত্তম সাদানী বাড়ির নং : 16 বয়স : 45 লিঙ্গ : মহিলা			নাম : সিমরান সাদানী পিতার নাম: গিরিরাজ রতন সাদানী বাড়ির নং : 16 বয়স : 25 লিঙ্গ : মহিলা			নাম : যশ সাদানী পিতার নাম: পুরুষোত্তম সাদানী বাড়ির নং : 16 বয়স : 24 লিঙ্গ : পুরুষ		



বিধানসভা নির্বাচনক্ষেত্রের নং, নাম : 171-হাওড়া মধ্য
ভাগ নং, নাম : 1-রামেশ্বর মালিয়া 1ম বাই লেন (গৃহ নং-12-17/4/3)

361 নাম : সাক্ষী সাদানী পিতার নাম: গিরিরাজ রতন সাদানী বাড়ির নং : 16 বয়স : 23 লিঙ্গ : মহিলা	APH2576171 ফটো উপলব্ধ	362 নাম : কান্তী দেবী সাউ স্বামীর নাম: সত্যনারায়ণ সাউ বাড়ির নং : 16 বয়স : 76 লিঙ্গ : মহিলা	KCL0066076 ফটো উপলব্ধ	363 নাম : বীরেন্দ্র সাউ পিতার নাম: সত্যনারায়ণ সাউ বাড়ির নং : 16 বয়স : 43 লিঙ্গ : পুরুষ	KCL1167576 ফটো উপলব্ধ
364 নাম : সুরেন্দ্র সাউ পিতার নাম: সত্যনারায়ণ সাউ বাড়ির নং : 16 বয়স : 43 লিঙ্গ : পুরুষ	KCL1167568 ফটো উপলব্ধ	365 নাম : রবীন্দ্র শেঠিয়া পিতার নাম: কন্তবরলাল শেঠিয়া বাড়ির নং : 16 বয়স : 46 লিঙ্গ : পুরুষ	KCL1166636 ফটো উপলব্ধ	366 নাম : নবীন শেঠিয়া পিতার নাম: কানোয়ার লাল শেঠিয়া বাড়ির নং : 16 বয়স : 45 লিঙ্গ : পুরুষ	KCL1166651 ফটো উপলব্ধ
367 নাম : ধর্মেন্দ্র শেঠিয়া পিতার নাম: কানোয়ার লাল শেঠিয়া বাড়ির নং : 16 বয়স : 44 লিঙ্গ : পুরুষ	KCL1166669 ফটো উপলব্ধ	368 নাম : জ্যোতি শেঠিয়া স্বামীর নাম: নবীন শেঠিয়া বাড়ির নং : 16 বয়স : 44 লিঙ্গ : মহিলা	APH1616440 ফটো উপলব্ধ	369 নাম : জয়শ্রী শেঠিয়া স্বামীর নাম: রবীন্দ্র শেঠিয়া বাড়ির নং : 16 বয়স : 43 লিঙ্গ : মহিলা	APH1045566 ফটো উপলব্ধ
370 নাম : বিনীতা শেঠিয়া স্বামীর নাম: ধর্মেন্দ্র শেঠিয়া বাড়ির নং : 16 বয়স : 40 লিঙ্গ : মহিলা	GYZ2391654 ফটো উপলব্ধ	#2 371 নাম : কানোয়ার লাল শেঠিয়া পিতার নাম: ভবরলাল শেঠিয়া বাড়ির নং : 16 বয়স : 76 লিঙ্গ : পুরুষ	APH2886927 ফটো উপলব্ধ	#2 372 নাম : শকুন্তলা দেবী শেঠিয়া স্বামীর নাম: কবরলাল শেঠিয়া বাড়ির নং : 16 বয়স : 69 লিঙ্গ : মহিলা	KCL0066050 ফটো উপলব্ধ
373 নাম : প্রিয়া রাউত স্বামীর নাম: বিশাল রাউত বাড়ির নং : 17/4 বয়স : 29 লিঙ্গ : মহিলা	XYV0982520 ফটো উপলব্ধ	374 নাম : পুষ্পা দেবী শর্মা স্বামীর নাম: বিজয় কুমার শর্মা বাড়ির নং : 16 বয়স : 61 লিঙ্গ : মহিলা	APH1858810 ফটো উপলব্ধ	375 নাম : অমৃতা শর্মা স্বামীর নাম: বসন্ত কুমার শর্মা বাড়ির নং : 16 বয়স : 40 লিঙ্গ : মহিলা	APH2133825 ফটো উপলব্ধ
376 নাম : রবি প্রকাশ শর্মা পিতার নাম: বিজয় কুমার শর্মা বাড়ির নং : 16 বয়স : 39 লিঙ্গ : পুরুষ	APH2133791 ফটো উপলব্ধ	377 নাম : অভিনাস শর্মা পিতার নাম: বিজয় কুমার শর্মা বাড়ির নং : 16 বয়স : 37 লিঙ্গ : পুরুষ	APH2133809 ফটো উপলব্ধ	378 নাম : কোমল শর্মা স্বামীর নাম: অভিনাস শর্মা বাড়ির নং : 16 বয়স : 33 লিঙ্গ : মহিলা	APH2284347 ফটো উপলব্ধ
379 নাম : পুনম শর্মা স্বামীর নাম: রবি প্রকাশ শর্মা বাড়ির নং : 16 বয়স : 32 লিঙ্গ : মহিলা	APH2133833 ফটো উপলব্ধ	380 নাম : নগেন্দ্র সাউ পিতার নাম: সত্যনারায়ণ সাউ বাড়ির নং : 16 বয়স : 34 লিঙ্গ : পুরুষ	APH1566116 ফটো উপলব্ধ	381 নাম : আরতি কুমার সাউ পিতার নাম: সত্যনারায়ণ সাউ বাড়ির নং : 16 বয়স : 32 লিঙ্গ : মহিলা	APH1733500 ফটো উপলব্ধ
382 নাম : মহেন্দ্র কুমার সাউ পিতার নাম: সত্যনারায়ণ সাউ বাড়ির নং : 16 বয়স : 31 লিঙ্গ : পুরুষ	APH1733492 ফটো উপলব্ধ	383 নাম : বাবান সিং পিতার নাম: কাশীনাথ সিং বাড়ির নং : 16 বয়স : 67 লিঙ্গ : পুরুষ	KCL1036953 ফটো উপলব্ধ	384 নাম : মনোরমা সিং স্বামীর নাম: দাদনপ্রসাদ সিং বাড়ির নং : 16 বয়স : 66 লিঙ্গ : মহিলা	KCL0066100 ফটো উপলব্ধ
385 নাম : মুকেশ কুমার সিং পিতার নাম: দাদন প্রসাদ সিং বাড়ির নং : 16 বয়স : 39 লিঙ্গ : পুরুষ	KCL2393205 ফটো উপলব্ধ	386 নাম : অরবিন্দ সিং পিতার নাম: রামপল প্রসাদ সিং বাড়ির নং : 16 বয়স : 64 লিঙ্গ : পুরুষ	APH2133965 ফটো উপলব্ধ	387 নাম : মঞ্জু সিং স্বামীর নাম: অরবিন্দ সিং বাড়ির নং : 16 বয়স : 61 লিঙ্গ : মহিলা	APH2133908 ফটো উপলব্ধ
388 নাম : অভয় কুমার সিং পিতার নাম: কমল সিং বাড়ির নং : 16 বয়স : 54 লিঙ্গ : পুরুষ	WB/24/164/027316 ফটো উপলব্ধ	389 নাম : চন্দন কুমার সিং পিতার নাম: দাদন প্রসাদ সিং বাড়ির নং : 16 বয়স : 43 লিঙ্গ : পুরুষ	KCL1967736 ফটো উপলব্ধ	390 নাম : প্রীতি সিং পিতার নাম: দাদন প্রসাদ সিং বাড়ির নং : 16 বয়স : 41 লিঙ্গ : মহিলা	APH1045103 ফটো উপলব্ধ



বিধানসভা নির্বাচনক্ষেত্রের নং, নাম : 171-হাওড়া মধ্য
ভাগ নং, নাম : 1-রামেশ্বর মালিয়া 1ম বাই লেন (গৃহ নং-12-17/4/3)

391	APH2133932	ফটো উপলব্ধ	392	APH0435388	ফটো উপলব্ধ	393	APH2133882	ফটো উপলব্ধ
নাম : রাহুল সিং পিতার নাম: অরবিন্দ সিং বাড়ির নং : 16 বয়স : 40 লিঙ্গ : পুরুষ			নাম : দিনেশ কুমার সিং পিতার নাম: দাদন প্রসাদ সিং বাড়ির নং : 16 বয়স : 37 লিঙ্গ : পুরুষ			নাম : প্রীতি কুমারী সিং পিতার নাম: অরবিন্দ সিং বাড়ির নং : 16 বয়স : 36 লিঙ্গ : মহিলা		
394	APH2133957	ফটো উপলব্ধ	395	APH2133890	ফটো উপলব্ধ	396	APH2087658	ফটো উপলব্ধ
নাম : মীরা সিং স্বামীর নাম: চন্দন কুমার সিং বাড়ির নং : 16 বয়স : 32 লিঙ্গ : মহিলা			নাম : শ্রুতি সিং পিতার নাম: অরবিন্দ সিং বাড়ির নং : 16 বয়স : 30 লিঙ্গ : মহিলা			নাম : রাহুল সিংহনিয়া পিতার নাম: রবি কুমার সিংহনিয়া বাড়ির নং : 16 বয়স : 29 লিঙ্গ : পুরুষ		
397	KCL0066142	ফটো উপলব্ধ	398	KCL0066159	ফটো উপলব্ধ	399	KCL1037357	ফটো উপলব্ধ
নাম : রবি কুমার সিংহনিয়া পিতার নাম: সিও কুমার সিংহনিয়া বাড়ির নং : 16 বয়স : 60 লিঙ্গ : পুরুষ			নাম : অরুণা সিংহনিয়া স্বামীর নাম: রবি কুমার সিংহনিয়া বাড়ির নং : 16 বয়স : 52 লিঙ্গ : মহিলা			নাম : পিকে সোমানী পিতার নাম: সিএল সোমানী বাড়ির নং : 16 বয়স : 71 লিঙ্গ : পুরুষ		
400	KCL1037340	ফটো উপলব্ধ	401	KCL0066167	ফটো উপলব্ধ	402	WB/24/164/027083	ফটো উপলব্ধ
নাম : সীমা সোমানী স্বামীর নাম: পিকে সোমানী বাড়ির নং : 16 বয়স : 64 লিঙ্গ : মহিলা			নাম : বিজয় সোনী পিতার নাম: লালচাঁদজী সোনী বাড়ির নং : 16 বয়স : 80 লিঙ্গ : পুরুষ			নাম : সঞ্জয় কুমার সোনী পিতার নাম: বিজয় সোনী বাড়ির নং : 16 বয়স : 56 লিঙ্গ : পুরুষ		
403	WBE1870872	ফটো উপলব্ধ	404	APH2284289	ফটো উপলব্ধ	405	APH1946649	ফটো উপলব্ধ
নাম : জ্যোতি চৌডি আগরওয়াল স্বামীর নাম: অক্ষিত কুমার আগরওয়াল বাড়ির নং : 16 বয়স : 29 লিঙ্গ : মহিলা			নাম : মঞ্জু দেবী স্বামীর নাম: দীনেশ সাউ বাড়ির নং : 16/1 বয়স : 47 লিঙ্গ : মহিলা			নাম : মীরা দেবী স্বামীর নাম: শিউ জগদীপ সিং বাড়ির নং : 16/1 বয়স : 47 লিঙ্গ : মহিলা		
406	APH1858844	ফটো উপলব্ধ	407	APH2200582	ফটো উপলব্ধ	408	KCL1030998	ফটো উপলব্ধ
নাম : চন্দা দেবী স্বামীর নাম: অশোক রজক বাড়ির নং : 16/1 বয়স : 45 লিঙ্গ : মহিলা			নাম : কলাবতী দেবী স্বামীর নাম: গণেশ চৌধুরী বাড়ির নং : 16/1 বয়স : 33 লিঙ্গ : মহিলা			নাম : নরেন্দ্র চৌধুরী পিতার নাম: হরিকৃষ্ণ চৌধুরী বাড়ির নং : 16/1 বয়স : 48 লিঙ্গ : পুরুষ		
409	APH2017127	ফটো উপলব্ধ	410	KCL2458149	ফটো উপলব্ধ	411	APH2676831	ফটো উপলব্ধ
নাম : মীরা চৌধুরী স্বামীর নাম: নরেন্দ্র চৌধুরী বাড়ির নং : 16/1 বয়স : 42 লিঙ্গ : মহিলা			নাম : কেদার চৌধুরী পিতার নাম: ভিম বালি চৌধুরী বাড়ির নং : 16/1 বয়স : 78 লিঙ্গ : পুরুষ			নাম : বীরেন্দ্র চৌধুরী পিতার নাম: বিখারী চৌধুরী বাড়ির নং : 16/1 বয়স : 50 লিঙ্গ : পুরুষ		
412	APH2228195	ফটো উপলব্ধ	413	APH2017135	ফটো উপলব্ধ	414	APH2200624	ফটো উপলব্ধ
নাম : সন্তোষ কুমার চৌধুরী পিতার নাম: শিববলী চৌধুরী বাড়ির নং : 16/1 বয়স : 42 লিঙ্গ : পুরুষ			নাম : গণেশ চৌধুরী পিতার নাম: কেদার চৌধুরী বাড়ির নং : 16/1 বয়স : 42 লিঙ্গ : পুরুষ			নাম : সরিতা চৌধুরী স্বামীর নাম: রবীন্দ্র চৌধুরী বাড়ির নং : 16/1 বয়স : 33 লিঙ্গ : মহিলা		
415	APH2228104	ফটো উপলব্ধ	416	APH2676856	ফটো উপলব্ধ	417	APH2228070	ফটো উপলব্ধ
নাম : বিকাশ কুমার চৌধুরী পিতার নাম: আদিত্য নাথ চৌধুরী বাড়ির নং : 16/1 বয়স : 27 লিঙ্গ : পুরুষ			নাম : সঞ্জিত চৌধুরী পিতার নাম: বীরেন্দ্র চৌধুরী বাড়ির নং : 16/1 বয়স : 24 লিঙ্গ : পুরুষ			নাম : আদিত্য নাথ চৌধুরী পিতার নাম: দীপক চৌধুরী বাড়ির নং : 16/1 বয়স : 42 লিঙ্গ : পুরুষ		
418	KCL1527225	ফটো উপলব্ধ	419	KCL2392843	ফটো উপলব্ধ	420	APH1046143	ফটো উপলব্ধ
নাম : রাজেন্দ্র কুমার চৌধুরী পিতার নাম: ভিখারী চৌধুরী বাড়ির নং : 16/1 বয়স : 42 লিঙ্গ : পুরুষ			নাম : সুরেশ কুমার চৌধুরী পিতার নাম: ভিখারী চৌধুরী বাড়ির নং : 16/1 বয়স : 39 লিঙ্গ : পুরুষ			নাম : রবীন্দ্র চৌধুরী পিতার নাম: ভিখারী চৌধুরী বাড়ির নং : 16/1 বয়স : 44 লিঙ্গ : পুরুষ		

ভাগ নং, নাম : 1-রামেশ্বর মালিয়া 1ম বাই লেন (গৃহ নং-12-17/4/3)

421	APH1858802	ফটো উপলব্ধ	422	APH2284297	ফটো উপলব্ধ	423	APH2646917	ফটো উপলব্ধ
নাম : রাকেশ কুমার প্যাটেল পিতার নাম: শিব জনম প্যাটেল বাড়ির নং : 16/1 বয়স : 33 লিঙ্গ : পুরুষ			নাম : দুর্গেশ কুমার প্যাটেল পিতার নাম: শিব জনম প্যাটেল বাড়ির নং : 16/1 বয়স : 26 লিঙ্গ : পুরুষ			নাম : আকাশ কুমার প্যাটেল পিতার নাম: শিবজনম প্যাটেল বাড়ির নং : 16/1 বয়স : 24 লিঙ্গ : পুরুষ		
424	APH2087666	ফটো উপলব্ধ	425	APH2265429	ফটো উপলব্ধ	426	APH2734721	ফটো উপলব্ধ
নাম : অশোক রজক পিতার নাম: জগী রজক বাড়ির নং : 16/1 বয়স : 49 লিঙ্গ : পুরুষ			নাম : পিন্টু রজক পিতার নাম: অশোক রজক বাড়ির নং : 16/1 বয়স : 27 লিঙ্গ : পুরুষ			নাম : ঋষি রজক পিতার নাম: অশোক রজক বাড়ির নং : 16/1 বয়স : 21 লিঙ্গ : পুরুষ		
427	KCL2393346	ফটো উপলব্ধ	428	APH2316347	ফটো উপলব্ধ	429	APH2697597	ফটো উপলব্ধ
নাম : কৃষ্ণা সাউ পিতার নাম: শংকর সাউ বাড়ির নং : 16/1 বয়স : 45 লিঙ্গ : মহিলা			নাম : দাদন প্রসাদ সিং পিতার নাম: ব্রিজ বিহারী সিং বাড়ির নং : 16,8TH FLOOR বয়স : 71 লিঙ্গ : পুরুষ			নাম : দীপা দেবী স্বামীর নাম: গুড্ডু চৌধুরী বাড়ির নং : 711101 বয়স : 34 লিঙ্গ : মহিলা		
430	ZPT1557560	ফটো উপলব্ধ	431	APH2532158	ফটো উপলব্ধ	432	APH2814168	ফটো উপলব্ধ
নাম : মমতা বর স্বামীর নাম: অমিত বর বাড়ির নং : 17/4 বয়স : 31 লিঙ্গ : মহিলা			নাম : রবি কুমার রাউত পিতার নাম: বীর বাহাদুর রাউত বাড়ির নং : 17/4 বয়স : 29 লিঙ্গ : পুরুষ			নাম : পীযুষ বৈদ পিতার নাম: অমিত কুমার বৈদ বাড়ির নং : 14 বয়স : 20 লিঙ্গ : পুরুষ		
433	APH2312635	ফটো উপলব্ধ	434	APH2373488	ফটো উপলব্ধ	435	KCL2774453	ফটো উপলব্ধ
নাম : প্রীতি কুমারী পিতার নাম: রাজু প্রসাদ রাম বাড়ির নং : 17/4 বয়স : 29 লিঙ্গ : মহিলা			নাম : আকাশ বর্মা পিতার নাম: হীরালাল বর্মা বাড়ির নং : 17/4 বয়স : 27 লিঙ্গ : পুরুষ			নাম : অমিত কুমার বর পিতার নাম: মথুর বর বাড়ির নং : 17/4 বয়স : 41 লিঙ্গ : পুরুষ		
436	KCL0066548	ফটো উপলব্ধ	437	KCL0066399	ফটো উপলব্ধ	438	KCL1037720	ফটো উপলব্ধ
নাম : গোরখনাথ যাদব পিতার নাম: কমলা যাদব বাড়ির নং : 17/4 বয়স : 59 লিঙ্গ : পুরুষ			নাম : আশীষ কুমার প্রসাদ পিতার নাম: রামরাজ প্রসাদ বাড়ির নং : 17/4 বয়স : 64 লিঙ্গ : পুরুষ			নাম : ললিতাদেবী প্রসাদ স্বামীর নাম: রাজু প্রসাদ বাড়ির নং : 17/4 বয়স : 54 লিঙ্গ : মহিলা		
439	APH1733450	ফটো উপলব্ধ	440	KCL1035161	ফটো উপলব্ধ	441	WB/24/164/027270	ফটো উপলব্ধ
নাম : সতওয়ান্ত কুমার প্রসাদ পিতার নাম: আশীষ কুমার প্রসাদ বাড়ির নং : 17/4 বয়স : 35 লিঙ্গ : পুরুষ			নাম : রাজু প্রসাদ রাম পিতার নাম: ষাণ্ড প্রসাদ রাম বাড়ির নং : 17/4 বয়স : 56 লিঙ্গ : পুরুষ			নাম : রাধা রাউথ স্বামীর নাম: রবি রাউথ বাড়ির নং : 17/4 বয়স : 59 লিঙ্গ : মহিলা		
442	KCL0066662	ফটো উপলব্ধ	443	KCL0066647	ফটো উপলব্ধ	444	KCL0066639	ফটো উপলব্ধ
নাম : শ্যাম রাউথ পিতার নাম: শিউধারী রাউথ বাড়ির নং : 17/4 বয়স : 49 লিঙ্গ : পুরুষ			নাম : পার্বতী রাউত স্বামীর নাম: প্রেমপ্রসাদ রাউত বাড়ির নং : 17/4 বয়স : 71 লিঙ্গ : মহিলা			নাম : প্রেম প্রসাদ রাউত পিতার নাম: মুনিলাল রাউত বাড়ির নং : 17/4 বয়স : 64 লিঙ্গ : পুরুষ		
445	KCL0066571	ফটো উপলব্ধ	446	APH1858745	ফটো উপলব্ধ	447	APH2227957	ফটো উপলব্ধ
নাম : মোহন রাউত পিতার নাম: গুলসোর রাউত বাড়ির নং : 17/4 বয়স : 55 লিঙ্গ : পুরুষ			নাম : রিঙ্কি রাউত মায়ের নাম: রাধা রাউত বাড়ির নং : 17/4 বয়স : 37 লিঙ্গ : মহিলা			নাম : কিরন রাউত স্বামীর নাম: শ্যাম রাউত বাড়ির নং : 17/4 বয়স : 36 লিঙ্গ : মহিলা		
448	APH2312411	ফটো উপলব্ধ	449	APH1367051	ফটো উপলব্ধ	450	APH1858737	ফটো উপলব্ধ
নাম : রোহিত রাউত মায়ের নাম: রাধা রাউত বাড়ির নং : 17/4 বয়স : 35 লিঙ্গ : পুরুষ			নাম : বিকাশ কুমার রাউত পিতার নাম: প্রেম প্রসাদ রাউত বাড়ির নং : 17/4 বয়স : 34 লিঙ্গ : পুরুষ			নাম : নীতা রাউত মায়ের নাম: রাধা রাউত বাড়ির নং : 17/4 বয়স : 34 লিঙ্গ : মহিলা		



বিধানসভা নির্বাচনক্ষেত্রের নং, নাম : 171-হাওড়া মধ্য
ভাগ নং, নাম : 1-রামেশ্বর মালিয়া 1ম বাই লেন (গৃহ নং-12-17/4/3)

451 নাম : বিশাল রাউত পিতার নাম: প্রেম প্রসাদ রাউত বাড়ির নং : 17/4 বয়স : 31 লিঙ্গ : পুরুষ	APH1858927 ফটো উপলব্ধ	452 নাম : সন্দিপ রাউত মায়ের নাম: রাখা রাউত বাড়ির নং : 17/4 বয়স : 31 লিঙ্গ : পুরুষ	APH1858612 ফটো উপলব্ধ	453 নাম : মেহা রাউথ স্বামীর নাম: রোহিত রাউথ বাড়ির নং : 17/4 বয়স : 31 লিঙ্গ : মহিলা	APH2365542 ফটো উপলব্ধ
454 নাম : কাঞ্চন কুমারী রাউত পিতার নাম: বীর বাহাদুর রাউত বাড়ির নং : 17/4 বয়স : 30 লিঙ্গ : মহিলা	APH1859016 ফটো উপলব্ধ	455 নাম : শিল্পা কুমারী রাউত পিতার নাম: প্রেম প্রসাদ রাউত বাড়ির নং : 17/4 বয়স : 29 লিঙ্গ : মহিলা	APH2017150 ফটো উপলব্ধ	456 নাম : সরস্বতী কুমারী রাউত স্বামীর নাম: বিকাশ কুমার রাউত বাড়ির নং : 17/4 বয়স : 27 লিঙ্গ : মহিলা	APH2284362 ফটো উপলব্ধ
457 নাম : নেহা কুমারী রাউত পিতার নাম: মোহন রাউত বাড়ির নং : 17/4 বয়স : 24 লিঙ্গ : মহিলা	APH2576593 ফটো উপলব্ধ	458 নাম : মিঠু সাহানী পিতার নাম: কুশো সাহানী বাড়ির নং : 17/4 বয়স : 35 লিঙ্গ : পুরুষ	APH1858893 ফটো উপলব্ধ	459 নাম : অনীতা সাহানী স্বামীর নাম: মিঠু সাহানী বাড়ির নং : 17/4 বয়স : 33 লিঙ্গ : মহিলা	APH2017234 ফটো উপলব্ধ
460 নাম : দেবীমধু সাউ স্বামীর নাম: মগন সাউ বাড়ির নং : 17/4 বয়স : 51 লিঙ্গ : মহিলা	KCL0066761 ফটো উপলব্ধ	461 নাম : সুশীল কুমার সাহা পিতার নাম: সুন্দর লাল সাহা বাড়ির নং : 17/4 বয়স : 35 লিঙ্গ : পুরুষ	APH2508349 ফটো উপলব্ধ	462 নাম : মগন সাউ পিতার নাম: রাম সরন সাউ বাড়ির নং : 17/4 বয়স : 56 লিঙ্গ : পুরুষ	KCL0066753 ফটো উপলব্ধ
463 নাম : রাজা সাউ পিতার নাম: মগন সাউ বাড়ির নং : 17/4 বয়স : 51 লিঙ্গ : পুরুষ	APH1858620 ফটো উপলব্ধ	464 নাম : মুন্সিদেবী সিং স্বামীর নাম: লক্ষী সিং বাড়ির নং : 17/4 বয়স : 76 লিঙ্গ : মহিলা	KCL1036425 ফটো উপলব্ধ	465 নাম : সুনীল সিং পিতার নাম: লক্ষীনারায়ন সিং বাড়ির নং : 17/4 বয়স : 56 লিঙ্গ : পুরুষ	KCL1039072 ফটো উপলব্ধ
466 নাম : বেবী সিং স্বামীর নাম: সুনীল সিং বাড়ির নং : 17/4 বয়স : 51 লিঙ্গ : মহিলা	KCL1968189 ফটো উপলব্ধ	467 নাম : ডলি সিং পিতার নাম: সুনীল সিং বাড়ির নং : 17/4 বয়স : 30 লিঙ্গ : মহিলা	APH1858646 ফটো উপলব্ধ	468 নাম : হীরালাল ভার্মা পিতার নাম: ইন্দ্রদেও প্রসাদ ভার্মা বাড়ির নং : 17/4 বয়স : 64 লিঙ্গ : পুরুষ	KCL2458172 ফটো উপলব্ধ
469 নাম : রমাবতী ভার্মা স্বামীর নাম: হীরালাল ভার্মা বাড়ির নং : 17/4 বয়স : 58 লিঙ্গ : মহিলা	KCL2458180 ফটো উপলব্ধ	470 নাম : রতনেশ কুমার ভার্মা পিতার নাম: হীরালাল ভার্মা বাড়ির নং : 17/4 বয়স : 35 লিঙ্গ : পুরুষ	APH1367101 ফটো উপলব্ধ	471 নাম : রিতু ভার্মা পিতার নাম: হীরালাল ভার্মা বাড়ির নং : 17/4 বয়স : 29 লিঙ্গ : মহিলা	APH2133759 ফটো উপলব্ধ
472 নাম : গিরীশ এইচ শা পিতার নাম: হরকিষণ দাস শা বাড়ির নং : 17/4/1 বয়স : 74 লিঙ্গ : পুরুষ	KCL1038124 ফটো উপলব্ধ	473 নাম : প্রদীপ কুমার বেনিয়া পিতার নাম: মহাবীর প্রসাদ বেনিয়া বাড়ির নং : 17/4/1 বয়স : 65 লিঙ্গ : পুরুষ	KCL2458487 ফটো উপলব্ধ	474 নাম : মীনা দেবী স্বামীর নাম: সত্য নারায়ন সাউ বাড়ির নং : 17/4/1 বয়স : 53 লিঙ্গ : মহিলা	APH2133973 ফটো উপলব্ধ
475 নাম : কৌশল্য দেবী স্বামীর নাম: শেখনাথ বাড়ির নং : 17/4/1 বয়স : 50 লিঙ্গ : মহিলা	KCL1527696 ফটো উপলব্ধ	476 নাম : কবিতা চৌধুরী স্বামীর নাম: সঞ্জয় কুমার চৌধুরী বাড়ির নং : 17/4/1 বয়স : 33 লিঙ্গ : মহিলা	APH2228047 ফটো উপলব্ধ	477 নাম : শক্রধন বর্মা পিতার নাম: রামচন্দ্র বর্মা বাড়ির নং : 17/4/1 বয়স : 66 লিঙ্গ : পুরুষ	KCL0067017 ফটো উপলব্ধ
478 নাম : রাজকুমারী বর্মা স্বামীর নাম: শক্রধন বর্মা বাড়ির নং : 17/4/1 বয়স : 66 লিঙ্গ : মহিলা	KCL0067025 ফটো উপলব্ধ	479 নাম : মায়্যা দেবী বর্মা স্বামীর নাম: কানাই বর্মা বাড়ির নং : 17/4/1 বয়স : 61 লিঙ্গ : মহিলা	KCL2458479 ফটো উপলব্ধ	480 নাম : তেজকরন বেঙ্গানী পিতার নাম: রুমুর বেঙ্গানী বাড়ির নং : 17/4/1 বয়স : 79 লিঙ্গ : পুরুষ	KCL0067033 ফটো উপলব্ধ



বিধানসভা নির্বাচনকেন্দ্রের নং, নাম : 171-হাওড়া মধ্য
ভাগ নং, নাম : 1-রামেশ্বর মালিয়া 1ম বাই লেন (গৃহ নং-12-17/4/3)

481 নাম : বিমলা দেবী বেনগনি স্বামীর নাম : তেজকরন বেঙ্গানী বাড়ির নং : 17/4/1 বয়স : 77 লিঙ্গ : মহিলা	KCL0067041 ফটো উপলব্ধ	482 নাম : মহেন্দ্র বেঙ্গানী পিতার নাম : তেজকরন বেঙ্গানী বাড়ির নং : 17/4/1 বয়স : 51 লিঙ্গ : পুরুষ	KCL0067058 ফটো উপলব্ধ	483 নাম : রোহিত বেনিয়া পিতার নাম : প্রদীপ কুমার বেনিয়া বাড়ির নং : 17/4/1 বয়স : 29 লিঙ্গ : পুরুষ	APH2284305 ফটো উপলব্ধ
484 নাম : স্বাধী বেনিয়া পিতার নাম : সুনীল কুমার বেনিয়া বাড়ির নং : 17/4/1 বয়স : 27 লিঙ্গ : মহিলা	APH2284321 ফটো উপলব্ধ	485 নাম : অনুপমা বেনিয়া স্বামীর নাম : প্রদীপকুমার বেনিয়া বাড়ির নং : 17/4/1 বয়স : 57 লিঙ্গ : মহিলা	KCL2458495 ফটো উপলব্ধ	486 নাম : বন্দনা বেনিয়া স্বামীর নাম : সুনীল কুমার বেনিয়া বাড়ির নং : 17/4/1 বয়স : 53 লিঙ্গ : মহিলা	KCL2458503 ফটো উপলব্ধ
487 নাম : হরিন্দর চৌধুরী পিতার নাম : বিশ্বনাথ চৌধুরী বাড়ির নং : 17/4/1 বয়স : 67 লিঙ্গ : পুরুষ	WB/24/164/027120 ফটো উপলব্ধ	488 নাম : প্রেমলতা দেবী চৌধুরী স্বামীর নাম : হরিন্দর চৌধুরী বাড়ির নং : 17/4/1 বয়স : 61 লিঙ্গ : মহিলা	WB/24/164/027119 ফটো উপলব্ধ	489 নাম : সঞ্জয় চৌধুরী পিতার নাম : হরিন্দর চৌধুরী বাড়ির নং : 17/4/1 বয়স : 37 লিঙ্গ : পুরুষ	APH1048263 ফটো উপলব্ধ
490 নাম : সঞ্জীব চৌধুরী পিতার নাম : হরেন্দ্র চৌধুরী বাড়ির নং : 17/4/1 বয়স : 38 লিঙ্গ : পুরুষ	APH1047828 ফটো উপলব্ধ	491 নাম : শ্রেয়া দেবী স্বামীর নাম : রোহিত কুমার সাহ বাড়ির নং : 17/4/1 বয়স : 26 লিঙ্গ : মহিলা	APH2676815 ফটো উপলব্ধ	492 নাম : শেখনাথ যাদব পিতার নাম : চন্দ্রিকা যাদব বাড়ির নং : 17/4/1 বয়স : 56 লিঙ্গ : পুরুষ	KCL1035963 ফটো উপলব্ধ
493 নাম : নন্দকিশোর মুনধারা পিতার নাম : মোহন লাল মুনধারা বাড়ির নং : 17/4/1 বয়স : 69 লিঙ্গ : পুরুষ	KCL1968379 ফটো উপলব্ধ	494 নাম : রোহিত কুমার সাহ পিতার নাম : সত্য নারায়ন সাহ বাড়ির নং : 17/4/1 বয়স : 32 লিঙ্গ : পুরুষ	APH1858901 ফটো উপলব্ধ	495 নাম : সত্য নারায়ন সাউ পিতার নাম : প্রভুসন সাউ বাড়ির নং : 17/4/1 বয়স : 63 লিঙ্গ : পুরুষ	KCL1035427 ফটো উপলব্ধ
496 নাম : কুমারী নিশা সিং পিতার নাম : অমলা শঙ্কর সিং বাড়ির নং : 17/4/1 বয়স : 35 লিঙ্গ : মহিলা	APH1858778 ফটো উপলব্ধ	#2 497 নাম : সঞ্জীব কুমার সিং পিতার নাম : অমলা শঙ্কর সিং বাড়ির নং : 17/4/1 বয়স : 29 লিঙ্গ : পুরুষ	APH2017028 ফটো উপলব্ধ	498 নাম : কনিশ সিং পিতার নাম : সুনীল সিং বাড়ির নং : 17/4/1 বয়স : 28 লিঙ্গ : পুরুষ	APH2228203 ফটো উপলব্ধ
499 নাম : নারায়ন ঠাকুর পিতার নাম : চন্দমা ঠাকুর বাড়ির নং : 17/4/1 বয়স : 61 লিঙ্গ : পুরুষ	KCL0066985 ফটো উপলব্ধ	500 নাম : রেখা ঠাকুর স্বামীর নাম : নারায়ন ঠাকুর বাড়ির নং : 17/4/1 বয়স : 56 লিঙ্গ : মহিলা	KCL0066993 ফটো উপলব্ধ	501 নাম : অমিত ঠাকুর পিতার নাম : নারায়ণ ঠাকুর বাড়ির নং : 17/4/1 বয়স : 34 লিঙ্গ : পুরুষ	APH2017374 ফটো উপলব্ধ
502 নাম : রাহুল ঠাকুর পিতার নাম : নারায়ণ ঠাকুর বাড়ির নং : 17/4/1 বয়স : 27 লিঙ্গ : পুরুষ	APH2228039 ফটো উপলব্ধ	503 নাম : অঞ্জলি ঠাকুর পিতার নাম : নারায়ণ ঠাকুর বাড়ির নং : 17/4/1 বয়স : 26 লিঙ্গ : মহিলা	APH2746022 ফটো উপলব্ধ	504 নাম : অভিষেক যাদব পিতার নাম : শেখনাথ যাদব বাড়ির নং : 17/4/1 বয়স : 25 লিঙ্গ : পুরুষ	APH2508281 ফটো উপলব্ধ
505 নাম : মেহক কাপুর পিতার নাম : বিবেক কাপুর বাড়ির নং : 17/17 বয়স : 23 লিঙ্গ : মহিলা	APH2745420 ফটো উপলব্ধ	506 নাম : বিনীত জয়েন পিতার নাম : গ্যান চাঁদ জয়েন বাড়ির নং : 24 বয়স : 39 লিঙ্গ : পুরুষ	DPD1779685 ফটো উপলব্ধ	507 নাম : কাঞ্চন দেবী স্বামীর নাম : পঙ্কজ সিং বাড়ির নং : 15 বয়স : 24 লিঙ্গ : মহিলা	APH2774933 ফটো উপলব্ধ
508 নাম : ভূমি পান্ডে পিতার নাম : আনন্দ কুমার পান্ডে বাড়ির নং : 16 বয়স : 20 লিঙ্গ : মহিলা	APH2778645 ফটো উপলব্ধ	509 নাম : আয়ুশ চৌধুরী পিতার নাম : নরেন্দ্র চৌধুরী বাড়ির নং : 16/1 বয়স : 22 লিঙ্গ : পুরুষ	APH2778652 ফটো উপলব্ধ	510 নাম : ঈশান তিওয়ারী পিতার নাম : রাজেশ তিওয়ারী বাড়ির নং : 12 বয়স : 21 লিঙ্গ : পুরুষ	APH2786200 ফটো উপলব্ধ



বিধানসভা নির্বাচনকেন্দ্রের নং, নাম : 171-হাওড়া মধ্য
ভাগ নং, নাম : 1-রামেশ্বর মালিয়া 1ম বাই লেন (গৃহ নং-12-17/4/3)

511	APH2786218	ফটো উপলব্ধ	512	APH2790889	ফটো উপলব্ধ	513	APH2797272	ফটো উপলব্ধ
নাম : অনুরাগ তিওয়ারী পিতার নাম: রাজেশ তিওয়ারী বাড়ির নং : 12 বয়স : 23 লিঙ্গ : পুরুষ			নাম : অনিল চৌধুরী পিতার নাম: ধর্ম নাথ চৌধুরী বাড়ির নং : 16 বয়স : 43 লিঙ্গ : পুরুষ			নাম : দিওয়াল্যাংক আগরওয়াল পিতার নাম: সঞ্জয় আগরওয়াল বাড়ির নং : 16 বয়স : 22 লিঙ্গ : পুরুষ		
514	APH2797314	ফটো উপলব্ধ	515	APH2797348	ফটো উপলব্ধ	516	APH2797462	ফটো উপলব্ধ
নাম : দক্ষ পাণ্ডে পিতার নাম: রবি শংকর পাণ্ডে বাড়ির নং : 16 বয়স : 20 লিঙ্গ : পুরুষ			নাম : আঁচল চৌধুরী স্বামীর নাম: বিকাশ চৌধুরী বাড়ির নং : 12 বয়স : 25 লিঙ্গ : মহিলা			নাম : অনিরুদ্ধ আগরওয়াল পিতার নাম: রাজেশ কুমার আগরওয়াল বাড়ির নং : 16 বয়স : 22 লিঙ্গ : পুরুষ		
517	APH2814028	ফটো উপলব্ধ	518	APH2576841	ফটো উপলব্ধ	#2 519	APH2839074	ফটো উপলব্ধ
নাম : অভিজিৎ কুমার সিং পিতার নাম: কেশর নাথ সিং বাড়ির নং : 12 বয়স : 22 লিঙ্গ : পুরুষ			নাম : রাজকুমারী স্বামীর নাম: শ্রীরাম ওয়া বাড়ির নং : 12 বয়স : 62 লিঙ্গ : মহিলা			নাম : দেবঅংশ লাখোটিয়া পিতার নাম: দীপক কুমার লাখোটিয়া বাড়ির নং : 13 বয়স : 19 লিঙ্গ : পুরুষ		
520	APH2835049	ফটো উপলব্ধ	521	APH2835130	ফটো উপলব্ধ	522	APH2847515	ফটো উপলব্ধ
নাম : প্রতিমা বোথরা স্বামীর নাম: বিক্রম বোথরা বাড়ির নং : 12 বয়স : 41 লিঙ্গ : মহিলা			নাম : মায়াক্ষ রাঠি পিতার নাম: ঘনশ্যাম দাস রাঠি বাড়ির নং : 13 বয়স : 19 লিঙ্গ : পুরুষ			নাম : সবিতা আগরওয়াল স্বামীর নাম: রাজেশ কুমার আগরওয়াল বাড়ির নং : 16 বয়স : 47 লিঙ্গ : মহিলা		
523	APH2847564	ফটো উপলব্ধ	524	APH2861961	ফটো উপলব্ধ	525	APH2863082	ফটো উপলব্ধ
নাম : শিবম আগরওয়াল পিতার নাম: পবন কুমার আগরওয়াল বাড়ির নং : 16 বয়স : 20 লিঙ্গ : পুরুষ			নাম : রোহিত মাল পিতার নাম: শম্ভু মাল বাড়ির নং : 15 বয়স : 23 লিঙ্গ : পুরুষ			নাম : শম্ভু মাল পিতার নাম: লখি নারায়ন মাল বাড়ির নং : 15 বয়স : 48 লিঙ্গ : পুরুষ		
526	APH2863090	ফটো উপলব্ধ	527	APH2863116	ফটো উপলব্ধ	528	APH2863132	ফটো উপলব্ধ
নাম : অচ্যুত মিশ্র পিতার নাম: সঞ্জয় মিশ্র বাড়ির নং : 16 বয়স : 19 লিঙ্গ : পুরুষ			নাম : রোহন কুমার মল্লিক পিতার নাম: প্রদীপ কুমার মল্লিক বাড়ির নং : 15 বয়স : 19 লিঙ্গ : পুরুষ			নাম : পার্বতী মাল স্বামীর নাম: শম্ভু মাল বাড়ির নং : 15 বয়স : 48 লিঙ্গ : মহিলা		
529	APH2863256	ফটো উপলব্ধ	530	APH2865871	ফটো উপলব্ধ	531	APH2871903	ফটো উপলব্ধ
নাম : শৈলেশ পাণ্ডে পিতার নাম: অজয় কুমার পাণ্ডে বাড়ির নং : 15 বয়স : 43 লিঙ্গ : পুরুষ			নাম : পিয়ুষ দুগর পিতার নাম: প্রকাশ চাঁদ দুগর বাড়ির নং : 16 বয়স : 31 লিঙ্গ : পুরুষ			নাম : সপনা বর্মা স্বামীর নাম: রতনেশ বর্মা বাড়ির নং : 17/4 বয়স : 24 লিঙ্গ : মহিলা		
#2 532	LQZ0399790	ফটো উপলব্ধ	533	APH2881449	ফটো উপলব্ধ			
নাম : বন্দনা ডাকলিয়া পিতার নাম: সঞ্জয় জৈন বাড়ির নং : 16 বয়স : 27 লিঙ্গ : মহিলা			নাম : সৌমিল দাভে পিতার নাম: ঋষি দাভে বাড়ির নং : 14 বয়স : 19 লিঙ্গ : পুরুষ					





534	1	APH2892479	ফটো উপলব্ধ	নাম : কোকিলা শাহ স্বামীর নাম: সুরেশ শাহ বাড়ির নং : 14 বয়স : 83 লিঙ্গ : মহিলা
535	1	APH2892693	ফটো উপলব্ধ	নাম : জয়শ্রী শাহ স্বামীর নাম: পঙ্কজ শাহ বাড়ির নং : 14 বয়স : 60 লিঙ্গ : মহিলা
536	1	APH2892933	ফটো উপলব্ধ	নাম : মানসী পি শাহ পিতার নাম: পঙ্কজ শাহ বাড়ির নং : 14 বয়স : 31 লিঙ্গ : মহিলা
537	1	APH2897528	ফটো উপলব্ধ	নাম : মিতা সাউ অন্যান্য: কান্তি দেবী সাউ বাড়ির নং : 16 বয়স : 46 লিঙ্গ : মহিলা
538	1	APH2897585	ফটো উপলব্ধ	নাম : সাহিল শর্মা মায়ের নাম: অমৃতা শর্মা বাড়ির নং : 16 বয়স : 18 লিঙ্গ : পুরুষ
539	1	APH2897700	ফটো উপলব্ধ	নাম : পূবী মোহতা পিতার নাম: বিকাশ কুমার মোহতা বাড়ির নং : 14 বয়স : 18 লিঙ্গ : মহিলা
540	1	APH2897924	ফটো উপলব্ধ	নাম : শ্বেতা সাউ পিতার নাম: রাজেন্দ্র সাউ বাড়ির নং : 16 বয়স : 25 লিঙ্গ : মহিলা
541	1	APH2899995	ফটো উপলব্ধ	নাম : অনিকেত সাউ পিতার নাম: রাজেন্দ্র সাউ বাড়ির নং : 16 বয়স : 23 লিঙ্গ : পুরুষ
542	1	APH2900306	ফটো উপলব্ধ	নাম : কম্পনা গুণ্ডা স্বামীর নাম: বিকাশ গুণ্ডা বাড়ির নং : 16 রামেশ্বর মালিয়া বয়স : 35 লিঙ্গ : মহিলা
543	1	APH2900918	ফটো উপলব্ধ	নাম : হেমন্ত কুণ্ডলিয়া পিতার নাম: সন্দীপ কুণ্ডলিয়া বাড়ির নং : 16 বয়স : 18 লিঙ্গ : পুরুষ
544	1	APH2907327	ফটো উপলব্ধ	নাম : লক্ষ্য গান্ধী মায়ের নাম: অনুরাধা বাগরি বাড়ির নং : 16 বয়স : 18 লিঙ্গ : পুরুষ
545	1	APH2910032	ফটো উপলব্ধ	নাম : অশোক শাউ পিতার নাম: রাম্ভিস সাউ বাড়ির নং : 12 বয়স : 55 লিঙ্গ : পুরুষ
546	1	APH2910347	ফটো উপলব্ধ	নাম : মিনা দেবী স্বামীর নাম: অশোক শাউ বাড়ির নং : 12 বয়স : 47 লিঙ্গ : মহিলা
547	1	APH2912459	ফটো উপলব্ধ	নাম : সুহানি আগরওয়াল পিতার নাম: রাজেশ কুমার আগরওয়াল বাড়ির নং : 16 বয়স : 18 লিঙ্গ : মহিলা
548	1	APH2914307	ফটো উপলব্ধ	নাম : সোহন লাল ডাকলিয়া পিতার নাম: নেম চাঁদ ডাকলিয়া বাড়ির নং : পাঁচদীপ অপার্টমেন্ট বয়স : 65 লিঙ্গ : পুরুষ
549	1	APH2930451	ফটো উপলব্ধ	নাম : রচিতা আগরওয়াল পিতার নাম: মনোজ কুমার আগরওয়াল বাড়ির নং : 16 বয়স : 19 লিঙ্গ : মহিলা

নির্বাচক সংখ্যার সারসংক্ষেপ :

A) নির্বাচকের সংখ্যা :

	নির্বাচক তালিকার প্রকৃতি	নির্বাচক তালিকার পরিচিতি :	নির্বাচকের সংখ্যা :				
			পুরুষ	মহিলা	তৃতীয় লিঙ্গ	মোট	
I	মূল তালিকা	মূল তালিকা	বিশেষ নিবিড় সংশোধন ২০২৬ এর চূড়ান্ত ভোটার তালিকার সহিত 09-04-2026 তারিখ অবধি সংশোধিত নির্বাচক তালিকা	289	244	0	533
II	1- সংযোজন তালিকা	সংযোজনী 1	বিশেষ সংক্ষিপ্ত সংশোধন 2026	0	0	0	0
		সংযোজনী 2	ধারাবাহিক সংশোধন 2026	6	10	0	16
			মোট	6	10	0	16
III	2- বিয়োজন তালিকা	সংযোজনী 1	বিশেষ সংক্ষিপ্ত সংশোধন 2026	0	0	0	0
		সংযোজনী 2	ধারাবাহিক সংশোধন 2026	0	0	0	0
			মোট	0	0	0	0
IV	'লিঙ্গ ক্ষেত্রের' পরিবর্তনের কারণে পার্থক্য			0	0	0	0
V	বিচারপ্রক্রিয়ার অধীনস্থ			0	0	0	0
VI	বিচার বিভাগীয় আধিকারিক কর্তৃক বিচারপূর্বক নিষ্পত্তির পর বিয়োজিত			17	23	0	40
নির্বাচকের মোট সংখ্যা (I+II-III+IV-V-VI)				278	231	0	509

B) ক্রটি সংশোধনের সংখ্যা :

নির্বাচক তালিকার প্রকৃতি	নির্বাচক তালিকার পরিচিতি :	ক্রটি সংশোধনের সংখ্যা :
সংযোজনী 1	বিশেষ সংক্ষিপ্ত সংশোধন 2026	0
সংযোজনী 2	ধারাবাহিক সংশোধন 2026	8
	মোট	8

নির্বাচক নিবন্ধন আধিকারিকের স্বাক্ষর

E-মৃত, S-স্থানান্তরিত, R-একাধিকবার অন্তর্ভুক্ত, M-নিখোঁজ, Q-যোগ্য নহে