

নির্বাচক তালিকা 2026 S25 পশ্চিমবঙ্গ



বিধানসভা নির্বাচনক্ষেত্রের নং, নাম ও সংরক্ষণের স্থিতি : 171 - হাওড়া মধ্য (সাধারণ)		অংশ নং : 119																			
বিধানসভা নির্বাচনক্ষেত্রটি যে লোকসভা নির্বাচনক্ষেত্রের / ক্ষেত্রসমূহের অন্তর্ভুক্ত তার নং, নাম ও সংরক্ষণ স্থিতি : 25 - হাওড়া (সাধারণ)																					
1. সংশোধনের পূর্ণ বিবরণ																					
সংশোধনের বৎসর :	2026	নির্বাচক তালিকার পরিচিতি :																			
ভিত্তি তারিখ :	01-01-2026	বিশেষ নিবিড় সংশোধন ২০২৬ এর চূড়ান্ত ভোটার তালিকার সহিত 09-04-2026 তারিখ অবধি সংশোধিত নির্বাচক তালিকা																			
সংশোধনের প্রকৃতি :	ধারাবাহিক সংশোধন 2026																				
প্রকাশনার তারিখ :	09-04-2026																				
2. অংশ ও নির্বাচনী এলাকার পূর্ণ বিবরণ :																					
অংশের ভাগ নং ও নাম :																					
1-রামেশ্বর মালিয়া লেন (গৃহ নং- 22-36)		<table style="width: 100%; border-collapse: collapse;"> <tr> <td style="width: 50%;">প্রধান শহর/গ্রাম</td> <td style="width: 50%;">: হাওড়া মিউঃ কর্পোঃ</td> </tr> <tr> <td>ওয়ার্ড</td> <td>: 029</td> </tr> <tr> <td>থানা</td> <td>: হাওড়া</td> </tr> <tr> <td>গ্রাম পঞ্চগয়েত</td> <td>:</td> </tr> <tr> <td>ব্লক</td> <td>:</td> </tr> <tr> <td>মহকুমা</td> <td>: হাওড়া সদর</td> </tr> <tr> <td>জেলা</td> <td>: হাওড়া</td> </tr> <tr> <td>পিন</td> <td>: 711101</td> </tr> </table>				প্রধান শহর/গ্রাম	: হাওড়া মিউঃ কর্পোঃ	ওয়ার্ড	: 029	থানা	: হাওড়া	গ্রাম পঞ্চগয়েত	:	ব্লক	:	মহকুমা	: হাওড়া সদর	জেলা	: হাওড়া	পিন	: 711101
প্রধান শহর/গ্রাম	: হাওড়া মিউঃ কর্পোঃ																				
ওয়ার্ড	: 029																				
থানা	: হাওড়া																				
গ্রাম পঞ্চগয়েত	:																				
ব্লক	:																				
মহকুমা	: হাওড়া সদর																				
জেলা	: হাওড়া																				
পিন	: 711101																				
3. ভোট গ্রহন কেন্দ্রের পূর্ণ বিবরণ :																					
ভোট গ্রহন কেন্দ্রের নং, নাম :		ভোট গ্রহন কেন্দ্রের শ্রেণী :		শহরাঞ্চল																	
119 - হাওড়া জেলা পরিষদ		এই অংশে সহায়ক ভোটগ্রহন কেন্দ্রের সংখ্যা		0																	
ভোট গ্রহন কেন্দ্রের ঠিকানা :		:																			
হাওড়া জেলা পরিষদ, রুম-2, ১০, বিপ্লবী হরেন ঘোষ সরনী																					
4. নির্বাচকের সংখ্যা :																					
প্রথম ক্রমিক নং	শেষ ক্রমিক নং	মোট সংখ্যা																			
		পুরুষ	মহিলা	তৃতীয় লিঙ্গ	মোট																
1	540	287	218	0	505																

নির্বাচক নিবন্ধন আধিকারিকের স্বাক্ষর

Nazri Naksha

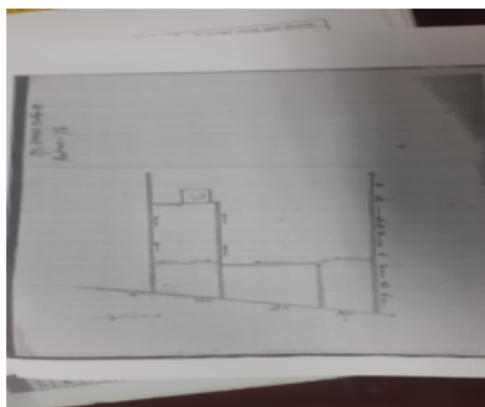

Google Map View



Polling Station Building Front View



Polling Station Front View



Cad View



Key MAP View





বিধানসভা নির্বাচনক্ষেত্রের নং, নাম : 171-হাওড়া মধ্য
ভাগ নং, নাম : 1-রামেশ্বর মালিয়া লেন (গৃহ নং- 22-36)

1 নাম : নিশা চৌধুরী পিতার নাম: মুন্না চৌধুরী বাড়ির নং : 12 বয়স : 23 লিঙ্গ : মহিলা	APH2574705	ফটো উপলব্ধ	2 নাম : উমেদ কুমার রাখেচা পিতার নাম: নিমিচাঁদ রাখেছা বাড়ির নং : 15/16 বয়স : 58 লিঙ্গ : পুরুষ	WB/24/164/015393	ফটো উপলব্ধ	3 নাম : করণ সিং পিতার নাম: মনোজ সিং বাড়ির নং : 17 বয়স : 23 লিঙ্গ : পুরুষ	APH2574663	ফটো উপলব্ধ
4 নাম : জয় ভট্ট পিতার নাম: ভরত ভট্ট বাড়ির নং : 17/1 বয়স : 23 লিঙ্গ : পুরুষ	APH2574762	ফটো উপলব্ধ	5 নাম : সলোনি সিং পিতার নাম: সিদ্ধার্থশংকর সিং বাড়ির নং : 22 বয়স : 27 লিঙ্গ : মহিলা	APH2332229	ফটো উপলব্ধ	6 নাম : মাধব য়োশী পিতার নাম: রাম সরূপ য়োশী বাড়ির নং : 22 বয়স : 26 লিঙ্গ : পুরুষ	APH2284511	ফটো উপলব্ধ
7 নাম : রাজ কুমার শিখরী পিতার নাম: বিক্রম প্রসাদ শিখরী বাড়ির নং : 22 বয়স : 43 লিঙ্গ : পুরুষ	APH1786789	ফটো উপলব্ধ	8 নাম : মিথিলেশ্বর সিং স্বামীর নাম: রাজ কুমার শিখরী বাড়ির নং : 22 বয়স : 43 লিঙ্গ : মহিলা	APH2017903	ফটো উপলব্ধ	9 নাম : নন্দ কিশোর মুন্ড্রা পিতার নাম: সুন্দরলাল মুন্ড্রা বাড়ির নং : 22 বয়স : 62 লিঙ্গ : পুরুষ	APH2403616	ফটো উপলব্ধ
10 নাম : বিকাশ মুন্ড্রা পিতার নাম: নন্দ কিশোর মুন্ড্রা বাড়ির নং : 22 বয়স : 38 লিঙ্গ : পুরুষ	APH1046945	ফটো উপলব্ধ	11 নাম : নবীন মুন্ড্রা পিতার নাম: নন্দ কিশোর মুন্ড্রা বাড়ির নং : 22 বয়স : 33 লিঙ্গ : পুরুষ	APH1642826	ফটো উপলব্ধ	12 নাম : রাম কন্যা দেবী মুন্ড্রা স্বামীর নাম: নন্দ কিশোর মুন্ড্রা বাড়ির নং : 22 বয়স : 58 লিঙ্গ : মহিলা	WB/24/164/015546	ফটো উপলব্ধ
13 নাম : দেবকিষান পেরিওয়াল পিতার নাম: চাঁদমল পেরিওয়াল বাড়ির নং : 22 বয়স : 70 লিঙ্গ : পুরুষ	WB/24/164/015060	ফটো উপলব্ধ	14 নাম : সাবিত্রী দেবী পেরিয়াল স্বামীর নাম: দেব কিশান পেরিয়াল বাড়ির নং : 22 বয়স : 66 লিঙ্গ : মহিলা	APH0997890	ফটো উপলব্ধ	15 নাম : সন্তোষ দেবী পেরিওয়াল স্বামীর নাম: বজরংলাল পেরিওয়াল বাড়ির নং : 22 বয়স : 59 লিঙ্গ : মহিলা	APH0438804	ফটো উপলব্ধ
16 নাম : বিক্রম পেরিওয়াল পিতার নাম: দেবকিষণ পেরিওয়াল বাড়ির নং : 22 বয়স : 42 লিঙ্গ : পুরুষ	APH0438820	ফটো উপলব্ধ	17 নাম : কমলা দেবী রাখেচা স্বামীর নাম: মগনমল রাখেচা বাড়ির নং : 22 বয়স : 86 লিঙ্গ : মহিলা	WB/24/164/015552	ফটো উপলব্ধ	18 নাম : অরুণ কুমার রাখেচা পিতার নাম: মগনমল রাখেচা বাড়ির নং : 22 বয়স : 67 লিঙ্গ : পুরুষ	WB/24/164/015173	ফটো উপলব্ধ
19 নাম : সুশীল কুমার রাখেচা স্বামীর নাম: মগনমল রাখেচা বাড়ির নং : 22 বয়স : 65 লিঙ্গ : মহিলা	WB/24/164/015059	ফটো উপলব্ধ	20 নাম : সংজুলা রাখেচা স্বামীর নাম: অরুণ কুমার রাখেচা বাড়ির নং : 22 বয়স : 61 লিঙ্গ : মহিলা	WB/24/164/015070	ফটো উপলব্ধ	21 নাম : রাজ রাখেচা অন্যান্য: সুশীল কুমার রাখেচা বাড়ির নং : 22 বয়স : 59 লিঙ্গ : মহিলা	WB/24/164/015069	ফটো উপলব্ধ
22 নাম : অভিষেক রাখেচা পিতার নাম: অরুণকুমার রাখেচা বাড়ির নং : 22 বয়স : 38 লিঙ্গ : পুরুষ	KCL2393676	ফটো উপলব্ধ	23 নাম : নবীন রাখেচা পিতার নাম: সুশীল কুমার রাখেচা বাড়ির নং : 22 বয়স : 34 লিঙ্গ : পুরুষ	APH1367457	ফটো উপলব্ধ	24 নাম : সুমিত্রা রায় স্বামীর নাম: ইন্দ্রজিৎ রায় বাড়ির নং : 22 বয়স : 72 লিঙ্গ : মহিলা	KCL0054643	ফটো উপলব্ধ
25 নাম : সিদ্ধার্থশংকর সিং পিতার নাম: ইন্দ্রজিত সিং বাড়ির নং : 22 বয়স : 49 লিঙ্গ : পুরুষ	KCL0054668	ফটো উপলব্ধ	26 নাম : রূপা সিং স্বামীর নাম: সিদ্ধার্থ সিং বাড়ির নং : 22 বয়স : 44 লিঙ্গ : মহিলা	KCL1971225	ফটো উপলব্ধ	27 নাম : সৌমিত্র সিং পিতার নাম: ইন্দ্রজিত সিং বাড়ির নং : 22 বয়স : 42 লিঙ্গ : পুরুষ	KCL2394351	ফটো উপলব্ধ
28 নাম : দীপক সিং পিতার নাম: ইন্দ্রজিত সিং বাড়ির নং : 22 বয়স : 55 লিঙ্গ : পুরুষ	WB/24/164/015005	ফটো উপলব্ধ	29 নাম : অলকা সিং স্বামীর নাম: সৌমিত্র সিং বাড়ির নং : 22 বয়স : 39 লিঙ্গ : মহিলা	APH1859974	ফটো উপলব্ধ	30 নাম : প্রিয়াঙ্কা সিং পিতার নাম: দীপক সিং বাড়ির নং : 22 বয়স : 31 লিঙ্গ : মহিলা	APH2134443	ফটো উপলব্ধ



বিধানসভা নির্বাচনক্ষেত্রের নং, নাম : 171-হাওড়া মধ্য
ভাগ নং, নাম : 1-রামেশ্বর মালিয়া লেন (গৃহ নং- 22-36)

31 নাম : রোহিত সিং পিতার নাম: দীপক সিং বাড়ির নং : 22 বয়স : 29 লিঙ্গ : পুরুষ	APH2134435 ফটো উপলব্ধ	32 নাম : রাহুল সিং পিতার নাম: দীপক সিং বাড়ির নং : 22 বয়স : 28 লিঙ্গ : পুরুষ	APH2200822 ফটো উপলব্ধ	33 নাম : সমন সিং স্বামীর নাম: ভিক্রমচাঁদ সিং বাড়ির নং : 23/24 বয়স : 68 লিঙ্গ : মহিলা	KCL1930536 ফটো উপলব্ধ
34 নাম : রঞ্জু দেবী স্বামীর নাম: সুনীল সিং বাড়ির নং : 23/24 বয়স : 68 লিঙ্গ : মহিলা	APH2284545 ফটো উপলব্ধ	35 নাম : রিকি বানসালী স্বামীর নাম: রাহুল বানসালী বাড়ির নং : 23/24 বয়স : 37 লিঙ্গ : মহিলা	APH2358646 ফটো উপলব্ধ	36 নাম : সুষমা সিং পিতার নাম: শ্যামদেও সিং বাড়ির নং : 23/24 বয়স : 31 লিঙ্গ : মহিলা	APH2380558 ফটো উপলব্ধ
37 নাম : শুভম আগরওয়াল পিতার নাম: অর্জুন আগরওয়াল বাড়ির নং : 23/24 বয়স : 29 লিঙ্গ : পুরুষ	APH2331437 ফটো উপলব্ধ	38 নাম : কবিতা সাউ স্বামীর নাম: অশোক সাউ বাড়ির নং : 23/24 বয়স : 27 লিঙ্গ : মহিলা	APH2380566 ফটো উপলব্ধ	39 নাম : অদিতি উপাধ্যায় পিতার নাম: কেদারনাথ উপাধ্যায় বাড়ির নং : 23/24 বয়স : 25 লিঙ্গ : মহিলা	APH2344521 ফটো উপলব্ধ
40 নাম : সোনী সিং পিতার নাম: কিষান সিং বাড়ির নং : 23/24 বয়স : 32 লিঙ্গ : পুরুষ	APH2284586 ফটো উপলব্ধ	41 নাম : অর্জুন আগরওয়াল পিতার নাম: দৌলতরাম আগরওয়াল বাড়ির নং : 23/24 বয়স : 61 লিঙ্গ : পুরুষ	KCL1036748 ফটো উপলব্ধ	42 নাম : মিনাকী দেবী আগরওয়াল স্বামীর নাম: অর্জুন আগরওয়াল বাড়ির নং : 23/24 বয়স : 60 লিঙ্গ : মহিলা	KCL1036730 ফটো উপলব্ধ
43 নাম : আয়ুসি আগরওয়াল পিতার নাম: অর্জুন আগরওয়াল বাড়ির নং : 23/24 বয়স : 35 লিঙ্গ : মহিলা	APH1566215 ফটো উপলব্ধ	44 নাম : মনিকা বৈদ স্বামীর নাম: মনীষ কুমার বৈদ বাড়ির নং : 23/24 বয়স : 43 লিঙ্গ : মহিলা	APH0439216 ফটো উপলব্ধ	45 নাম : মনীষ কুমার বৈদ্য পিতার নাম: বাবুলাল বৈদ্য বাড়ির নং : 23/24 বয়স : 49 লিঙ্গ : পুরুষ	APH0439208 ফটো উপলব্ধ
46 নাম : গৌরব কেশরী পিতার নাম: কমল কুমার বনশালী বাড়ির নং : 23/24 বয়স : 63 লিঙ্গ : পুরুষ	KCL2774958 ফটো উপলব্ধ	47 নাম : ভিক্রমচাঁদ ভানশালী পিতার নাম: সোহন ভানশালী বাড়ির নং : 23/24 বয়স : 75 লিঙ্গ : পুরুষ	KCL0054833 ফটো উপলব্ধ	48 নাম : ইন্সুদেবী ভানশালী স্বামীর নাম: ভিক্রম ভানশালী বাড়ির নং : 23/24 বয়স : 70 লিঙ্গ : মহিলা	KCL2460772 ফটো উপলব্ধ
49 নাম : কমলকুমার ভানশালী পিতার নাম: সোহন ভানশালী বাড়ির নং : 23/24 বয়স : 66 লিঙ্গ : পুরুষ	KCL0054841 ফটো উপলব্ধ	50 নাম : সুনিতা ভানশালী স্বামীর নাম: কমলকুমার ভানশালী বাড়ির নং : 23/24 বয়স : 61 লিঙ্গ : মহিলা	KCL0054858 ফটো উপলব্ধ	51 নাম : রাজকুমার ভানশালী পিতার নাম: সোহনলাল ভানশালী বাড়ির নং : 23/24 বয়স : 59 লিঙ্গ : পুরুষ	KCL0054866 ফটো উপলব্ধ
52 নাম : বাসন্তীদেবী ভানশালী স্বামীর নাম: রাজকুমার ভানশালী বাড়ির নং : 23/24 বয়স : 55 লিঙ্গ : মহিলা	KCL0054874 ফটো উপলব্ধ	53 নাম : গুলশান বনশালী পিতার নাম: কমল কুমার বনশালী বাড়ির নং : 23/24 বয়স : 39 লিঙ্গ : পুরুষ	KCL2394294 ফটো উপলব্ধ	54 নাম : রাহুল বানসালি পিতার নাম: রাজকুমার বানসালি বাড়ির নং : 23/24 বয়স : 39 লিঙ্গ : পুরুষ	KCL2461945 ফটো উপলব্ধ
55 নাম : নরেন্দ্র কুমার ছাজের পিতার নাম: সুরজ মাল ছাজের বাড়ির নং : 23/24 বয়স : 51 লিঙ্গ : পুরুষ	APH1733989 ফটো উপলব্ধ	56 নাম : হর্ষ ছাজেড় পিতার নাম: নরেন্দ্র কুমার ছাজেড় বাড়ির নং : 23/24 বয়স : 20 লিঙ্গ : পুরুষ	APH2802973 ফটো উপলব্ধ	57 নাম : মঞ্জু ছাজের স্বামীর নাম: নরেন্দ্র কুমার ছাজের বাড়ির নং : 23/24 বয়স : 46 লিঙ্গ : মহিলা	APH1733971 ফটো উপলব্ধ
58 নাম : আয়ুশ ছাজেড় পিতার নাম: নরেন্দ্র কুমার ছাজেড় বাড়ির নং : 23/24 বয়স : 23 লিঙ্গ : পুরুষ	APH2574374 ফটো উপলব্ধ	59 নাম : সন্তোষ চৌধুরী পিতার নাম: রাজেশ চৌধুরী বাড়ির নং : 23/24 বয়স : 41 লিঙ্গ : পুরুষ	APH2228518 ফটো উপলব্ধ	60 নাম : অমিতা চৌধুরী স্বামীর নাম: সন্তোষ চৌধুরী বাড়ির নং : 23/24 বয়স : 36 লিঙ্গ : মহিলা	APH2228492 ফটো উপলব্ধ



বিধানসভা নির্বাচনকেন্দ্রের নং, নাম : 171-হাওড়া মধ্য
ভাগ নং, নাম : 1-রামেশ্বর মালিয়া লেন (গৃহ নং- 22-36)

61	APH2316388	ফটো উপলব্ধ	62	KCL0054775	ফটো উপলব্ধ	63	KCL1971522	ফটো উপলব্ধ
নাম : আকাশ চৌধুরী পিতার নাম: ধংগী চৌধুরী বাড়ির নং : 23/24 বয়স : 26 লিঙ্গ : পুরুষ			নাম : সুন্দরাদেবী চৌধুরী স্বামীর নাম: কিষণ চৌধুরী বাড়ির নং : 23/24 বয়স : 66 লিঙ্গ : মহিলা			নাম : ধনঞ্জয় কুমার চৌধুরী পিতার নাম: কিশান চৌধুরী বাড়ির নং : 23/24 বয়স : 43 লিঙ্গ : পুরুষ		
64	APH2017986	ফটো উপলব্ধ	65	APH2677193	ফটো উপলব্ধ	#2 66	KCL2716447	ফটো উপলব্ধ
নাম : বরখা চৌধুরী স্বামীর নাম: ধনঞ্জয় চৌধুরী বাড়ির নং : 23/24 বয়স : 32 লিঙ্গ : মহিলা			নাম : সরস্বতী দেবী স্বামীর নাম: রমেশ সিং বাড়ির নং : 23/24 বয়স : 23 লিঙ্গ : মহিলা			নাম : শ্রেয়নস জৈন পিতার নাম: বিজয় সিংহ যোরাবৎ বাড়ির নং : 23/24 বয়স : 39 লিঙ্গ : পুরুষ		
67	APH2574564	ফটো উপলব্ধ	68	APH2675940	ফটো উপলব্ধ	69	KCL0054924	ফটো উপলব্ধ
নাম : বর্ষা জৈন স্বামীর নাম: শ্রেয়নস জৈন বাড়ির নং : 23/24 বয়স : 34 লিঙ্গ : মহিলা			নাম : লালতি দেবী পিতার নাম: দীনাল সিং বাড়ির নং : 23/24 বয়স : 23 লিঙ্গ : মহিলা			নাম : রামেশ্বর সাহু পিতার নাম: হীরলাল সাহু বাড়ির নং : 23/24 বয়স : 66 লিঙ্গ : পুরুষ		
70	KCL0054932	ফটো উপলব্ধ	71	APH2134260	ফটো উপলব্ধ	72	APH1047471	ফটো উপলব্ধ
নাম : শাবিাদেবী সাহু স্বামীর নাম: রমেশ্বর সাহু বাড়ির নং : 23/24 বয়স : 61 লিঙ্গ : মহিলা			নাম : অনিতা সাউ স্বামীর নাম: তারক নাথ সাউ বাড়ির নং : 23/24 বয়স : 56 লিঙ্গ : মহিলা			নাম : দিলীপ কুমার সাউ পিতার নাম: রামেশ্বর সাউ বাড়ির নং : 23/24 বয়স : 23 লিঙ্গ : পুরুষ		
73	APH2228609	ফটো উপলব্ধ	74	APH1733997	ফটো উপলব্ধ	75	APH1859834	ফটো উপলব্ধ
নাম : রাজু সাহু পিতার নাম: রামেশ্বর সাহু বাড়ির নং : 23/24 বয়স : 39 লিঙ্গ : পুরুষ			নাম : অশোক সাউ পিতার নাম: রামেশ্বর সাউ বাড়ির নং : 23/24 বয়স : 37 লিঙ্গ : পুরুষ			নাম : ভীম সাউ পিতার নাম: রামেশ্বর সাউ বাড়ির নং : 23/24 বয়স : 33 লিঙ্গ : পুরুষ		
76	APH1970128	ফটো উপলব্ধ	77	APH2284560	ফটো উপলব্ধ	78	KCL0054965	ফটো উপলব্ধ
নাম : প্রভাত কুমার সাউ পিতার নাম: তারক নাথ সাউ বাড়ির নং : 23/24 বয়স : 30 লিঙ্গ : পুরুষ			নাম : নিশা সাউ স্বামীর নাম: ভীম সাউ বাড়ির নং : 23/24 বয়স : 30 লিঙ্গ : মহিলা			নাম : কিশোরী সিং পিতার নাম: কৈলাস সিং বাড়ির নং : 23/24 বয়স : 72 লিঙ্গ : পুরুষ		
79	KCL0055046	ফটো উপলব্ধ	80	KCL0055053	ফটো উপলব্ধ	81	KCL0055012	ফটো উপলব্ধ
নাম : বলিাদেবী সিং স্বামীর নাম: ইন্দ্রদেও সিং বাড়ির নং : 23/24 বয়স : 71 লিঙ্গ : মহিলা			নাম : রঞ্জিত সিং পিতার নাম: ইন্দ্রদেও সিং বাড়ির নং : 23/24 বয়স : 64 লিঙ্গ : পুরুষ			নাম : রামদেও সিং পিতার নাম: কৈলাস সিং বাড়ির নং : 23/24 বয়স : 63 লিঙ্গ : পুরুষ		
82	KCL0055020	ফটো উপলব্ধ	83	KCL0055152	ফটো উপলব্ধ	84	KCL1038033	ফটো উপলব্ধ
নাম : শ্যামদেও সিং পিতার নাম: কৈলাস সিং বাড়ির নং : 23/24 বয়স : 56 লিঙ্গ : পুরুষ			নাম : উর্মিলাদেবী সিং স্বামীর নাম: ব্রিজবিহারী সিং বাড়ির নং : 23/24 বয়স : 56 লিঙ্গ : মহিলা			নাম : পরদেবী সিং স্বামীর নাম: শ্যাম সিং বাড়ির নং : 23/24 বয়স : 54 লিঙ্গ : মহিলা		
85	KCL0055079	ফটো উপলব্ধ	86	KCL0054973	ফটো উপলব্ধ	87	KCL1037589	ফটো উপলব্ধ
নাম : গীতাদেবী সিং স্বামীর নাম: অনুপ সিং বাড়ির নং : 23/24 বয়স : 51 লিঙ্গ : মহিলা			নাম : সন্তোষকুমার সিং পিতার নাম: কিশোরী সিং বাড়ির নং : 23/24 বয়স : 49 লিঙ্গ : পুরুষ			নাম : রাজেশ সিং পিতার নাম: কিশান সিং বাড়ির নং : 23/24 বয়স : 47 লিঙ্গ : পুরুষ		
88	KCL2393809	ফটো উপলব্ধ	89	KCL2394039	ফটো উপলব্ধ	90	WB/24/164/015319	ফটো উপলব্ধ
নাম : অজয় কুমার সিং পিতার নাম: কামতা সিং বাড়ির নং : 23/24 বয়স : 40 লিঙ্গ : পুরুষ			নাম : সুরজ সিং পিতার নাম: রঞ্জিত সিং বাড়ির নং : 23/24 বয়স : 42 লিঙ্গ : পুরুষ			নাম : সত্যনারায়ন সিং পিতার নাম: কৈলাস সিং বাড়ির নং : 23/24 বয়স : 67 লিঙ্গ : পুরুষ		



বিধানসভা নির্বাচনক্ষেত্রের নং, নাম : 171-হাওড়া মধ্য
ভাগ নং, নাম : 1-রামেশ্বর মালিয়া লেন (গৃহ নং- 22-36)

91 নাম : অনূপ সিং পিতার নাম : ইন্দ্রদেও সিং বাড়ির নং : 23/24 বয়স : 61 লিঙ্গ : পুরুষ	WB/24/164/015159 ফটো উপলব্ধ	92 নাম : উষা দেবী সিং স্বামীর নাম : সত্যনারায়ণ সিং বাড়ির নং : 23/24 বয়স : 61 লিঙ্গ : মহিলা	WB/24/164/015474 ফটো উপলব্ধ	93 নাম : কান্তি দেবী সিং স্বামীর নাম : কিষান সিং বাড়ির নং : 23/24 বয়স : 59 লিঙ্গ : মহিলা	APH2665560 ফটো উপলব্ধ
94 নাম : সুনীল সিং পিতার নাম : কান্তা সিং বাড়ির নং : 23/24 বয়স : 39 লিঙ্গ : পুরুষ	APH2134385 ফটো উপলব্ধ	95 নাম : গিরিজা দেবী সিং স্বামীর নাম : কিশোরী সিং বাড়ির নং : 23/24 বয়স : 51 লিঙ্গ : মহিলা	APH2708535 ফটো উপলব্ধ	96 নাম : আশা সিং স্বামীর নাম : রাজেশ সিং বাড়ির নং : 23/24 বয়স : 41 লিঙ্গ : মহিলা	APH2228716 ফটো উপলব্ধ
97 নাম : রমেশ কুমার সিং পিতার নাম : কিষান সিং বাড়ির নং : 23/24 বয়স : 40 লিঙ্গ : পুরুষ	APH1047513 ফটো উপলব্ধ	98 নাম : গায়ত্রী সিং স্বামীর নাম : সন্তোষ সিং বাড়ির নং : 23/24 বয়স : 40 লিঙ্গ : মহিলা	APH1860014 ফটো উপলব্ধ	99 নাম : সুরেশ সিং পিতার নাম : কিশোরী সিং বাড়ির নং : 23/24 বয়স : 39 লিঙ্গ : পুরুষ	KCL2394245 ফটো উপলব্ধ
100 নাম : ধীরেন্দ্র সিং পিতার নাম : সত্যনারায়ন সিং বাড়ির নং : 23/24 বয়স : 37 লিঙ্গ : পুরুষ	APH1047505 ফটো উপলব্ধ	101 নাম : কার্তিক সিং পিতার নাম : ইন্দ্রদেব সিং বাড়ির নং : 23/24 বয়স : 37 লিঙ্গ : পুরুষ	KCL1971423 ফটো উপলব্ধ	102 নাম : নিকু সিং পিতার নাম : সুরেন্দ্র সিং বাড়ির নং : 23/24 বয়স : 39 লিঙ্গ : পুরুষ	APH2200830 ফটো উপলব্ধ
103 নাম : রমেশ সিং পিতার নাম : ব্রীজ বিহারী সিং বাড়ির নং : 23/24 বয়স : 35 লিঙ্গ : পুরুষ	APH1786771 ফটো উপলব্ধ	104 নাম : কিষান সিং পিতার নাম : ব্রীজ বিহারী সিং বাড়ির নং : 23/24 বয়স : 35 লিঙ্গ : পুরুষ	APH2134237 ফটো উপলব্ধ	105 নাম : বিরেন্দ্র সিং পিতার নাম : সত্যনারায়ন সিং বাড়ির নং : 23/24 বয়স : 35 লিঙ্গ : পুরুষ	APH1367481 ফটো উপলব্ধ
106 নাম : অমিত কুমার সিং পিতার নাম : রাজত সিং বাড়ির নং : 23/24 বয়স : 35 লিঙ্গ : পুরুষ	APH1367473 ফটো উপলব্ধ	107 নাম : সূশমা সিং স্বামীর নাম : সুরেশ সিং বাড়ির নং : 23/24 বয়স : 35 লিঙ্গ : মহিলা	UHM1164045 ফটো উপলব্ধ	108 নাম : রাজনী সিং স্বামীর নাম : কিষান সিং বাড়ির নং : 23/24 বয়স : 39 লিঙ্গ : মহিলা	APH2200897 ফটো উপলব্ধ
109 নাম : রোহিত সিং পিতার নাম : রনজিৎ সিং বাড়ির নং : 23/24 বয়স : 33 লিঙ্গ : পুরুষ	APH1616564 ফটো উপলব্ধ	110 নাম : কাজল সিং পিতার নাম : অনূপ সিং বাড়ির নং : 23/24 বয়স : 31 লিঙ্গ : মহিলা	APH1860006 ফটো উপলব্ধ	111 নাম : আকাশ সিং পিতার নাম : লক্ষী সিং বাড়ির নং : 23/24 বয়স : 30 লিঙ্গ : পুরুষ	APH2200848 ফটো উপলব্ধ
112 নাম : সন্দীপ কুমার সিং পিতার নাম : সুনীল সিং বাড়ির নং : 23/24 বয়স : 38 লিঙ্গ : পুরুষ	APH2200814 ফটো উপলব্ধ	113 নাম : রাজু সিং পিতার নাম : শ্যামদেও সিং বাড়ির নং : 23/24 বয়স : 27 লিঙ্গ : পুরুষ	APH2510592 ফটো উপলব্ধ	114 নাম : রোশনি সিং পিতার নাম : সুনীল সিং বাড়ির নং : 23/24 বয়স : 24 লিঙ্গ : মহিলা	APH2696474 ফটো উপলব্ধ
115 নাম : পূজা কুমারী সিং পিতার নাম : শ্যামদেব সিং বাড়ির নং : 23/24 বয়স : 23 লিঙ্গ : মহিলা	APH2677235 ফটো উপলব্ধ	116 নাম : প্রকাশ সিং পিতার নাম : ভিকম চাঁদ সিং বাড়ির নং : 23/24 বয়স : 43 লিঙ্গ : পুরুষ	APH0439257 ফটো উপলব্ধ	117 নাম : রাকেশ সিং পিতার নাম : ভিকম চাঁদ সিং বাড়ির নং : 23/24 বয়স : 40 লিঙ্গ : পুরুষ	APH1859859 ফটো উপলব্ধ
118 নাম : শালিনী সিং স্বামীর নাম : রাকেশ সিং বাড়ির নং : 23/24 বয়স : 38 লিঙ্গ : মহিলা	APH2134302 ফটো উপলব্ধ	119 নাম : চঞ্চল সিং স্বামীর নাম : প্রকাশ সিং বাড়ির নং : 23/24 বয়স : 36 লিঙ্গ : মহিলা	APH1859966 ফটো উপলব্ধ	120 নাম : সঞ্জয় কুমার সোম্বালিয়া পিতার নাম : দেবকী নন্দন সোম্বালিয়া বাড়ির নং : 23/24 বয়স : 48 লিঙ্গ : পুরুষ	APH2228591 ফটো উপলব্ধ



বিধানসভা নির্বাচনকেন্দ্রের নং, নাম : 171-হাওড়া মধ্য
ভাগ নং, নাম : 1-রামেশ্বর মালিয়া লেন (গৃহ নং- 22-36)

121 নাম : সীমা সোম্বালিয়া স্বামীর নাম: সঞ্জয় কুমার সোম্বালিয়া বাড়ির নং : 23/24 বয়স : 45 লিঙ্গ : মহিলা	BRD2951556 ফটো উপলব্ধ	122 নাম : কেদারনাথ উপাধ্যায় পিতার নাম: অনিরুদ্ধ উপাধ্যায় বাড়ির নং : 23/24 বয়স : 54 লিঙ্গ : পুরুষ	KCL1971241 ফটো উপলব্ধ	123 নাম : অঙ্কিতা উপাধ্যায় পিতার নাম: কেদারনাথ উপাধ্যায় বাড়ির নং : 23/24 বয়স : 33 লিঙ্গ : মহিলা	APH1616507 ফটো উপলব্ধ
124 নাম : সীতা দেবী স্বামীর নাম: বীরবল সাউ বাড়ির নং : 25 বয়স : 57 লিঙ্গ : মহিলা	WB/24/164/015358 ফটো উপলব্ধ	125 নাম : বিদ্যাবতী দেবী প্রসাদ স্বামীর নাম: হিরদানন্দ প্রসাদ বাড়ির নং : 25 বয়স : 53 লিঙ্গ : মহিলা	KCL0055244 ফটো উপলব্ধ	126 নাম : ফল্গুমালা স্বামীর নাম: অজয় কুমার মল্লিক বাড়ির নং : 25 বয়স : 45 লিঙ্গ : মহিলা	APH2531325 ফটো উপলব্ধ
127 নাম : অনীতা সাউ পিতার নাম: বীরবল সাউ বাড়ির নং : 25 বয়স : 32 লিঙ্গ : মহিলা	APH2331403 ফটো উপলব্ধ	128 নাম : কবিতা সাউ পিতার নাম: বীরবল সাউ বাড়ির নং : 25 বয়স : 27 লিঙ্গ : মহিলা	APH2331411 ফটো উপলব্ধ	129 নাম : ববিতা সিং স্বামীর নাম: সত্যেন্দ্র সিং বাড়ির নং : 25 বয়স : 26 লিঙ্গ : মহিলা	APH2358679 ফটো উপলব্ধ
130 নাম : ওমপ্রকাশ আগরওয়াল পিতার নাম: রামজী আগরওয়াল বাড়ির নং : 23/24 বয়স : 76 লিঙ্গ : পুরুষ	KCL0079236 ফটো উপলব্ধ	131 নাম : গীতা দেবী আগরওয়াল স্বামীর নাম: ওমপ্রকাশ আগরওয়াল বাড়ির নং : 23/24 বয়স : 71 লিঙ্গ : মহিলা	KCL0079244 ফটো উপলব্ধ	132 নাম : সঞ্জয় আগরওয়াল পিতার নাম: ওমপ্রকাশ আগরওয়াল বাড়ির নং : 23/24 বয়স : 46 লিঙ্গ : পুরুষ	KCL2467488 ফটো উপলব্ধ
133 নাম : রোশনি আগরওয়াল স্বামীর নাম: সঞ্জয় আগরওয়াল বাড়ির নং : 23/24 বয়স : 40 লিঙ্গ : মহিলা	APH1862515 ফটো উপলব্ধ	134 নাম : তারা কুমারী পিতার নাম: হিরদানন্দ কুমারী বাড়ির নং : 25 বয়স : 36 লিঙ্গ : মহিলা	APH2017911 ফটো উপলব্ধ	135 নাম : চাঁদনী কুমারী পিতার নাম: হিরদানন্দ কুমারী বাড়ির নং : 25 বয়স : 36 লিঙ্গ : মহিলা	APH2017929 ফটো উপলব্ধ
136 নাম : সুরজ প্রসাদ পিতার নাম: হিরদানন্দ প্রসাদ বাড়ির নং : 25 বয়স : 34 লিঙ্গ : পুরুষ	APH1859842 ফটো উপলব্ধ	137 নাম : আকাশ প্রসাদ পিতার নাম: হিরদানন্দ প্রসাদ বাড়ির নং : 25 বয়স : 32 লিঙ্গ : পুরুষ	APH1859610 ফটো উপলব্ধ	138 নাম : কৈশল্যদেবী সাউ স্বামীর নাম: গোপাল সাউ বাড়ির নং : 25 বয়স : 66 লিঙ্গ : মহিলা	WB/24/164/015359 ফটো উপলব্ধ
139 নাম : অনিল সাউ পিতার নাম: গোপাল সাউ বাড়ির নং : 25 বয়স : 48 লিঙ্গ : পুরুষ	KCL1971654 ফটো উপলব্ধ	140 নাম : বীরবল সাউ পিতার নাম: বুলন সাউ বাড়ির নং : 25 বয়স : 59 লিঙ্গ : পুরুষ	WB/24/164/015086 ফটো উপলব্ধ	141 নাম : ইন্দ্রাবতী সাউ স্বামীর নাম: ভোলা সাউ বাড়ির নং : 25 বয়স : 50 লিঙ্গ : মহিলা	APH1047414 ফটো উপলব্ধ
142 নাম : সন্তোষ কুমার শাউ পিতার নাম: মতিচাঁদ সাউ বাড়ির নং : 25 বয়স : 43 লিঙ্গ : পুরুষ	KCL2393858 ফটো উপলব্ধ	143 নাম : তেভার কুমার সাউ পিতার নাম: রামদাস সাউ বাড়ির নং : 25 বয়স : 42 লিঙ্গ : পুরুষ	APH1047521 ফটো উপলব্ধ	144 নাম : রানী দেবী সাউ স্বামীর নাম: অনিল সাউ বাড়ির নং : 25 বয়স : 42 লিঙ্গ : মহিলা	APH2018026 ফটো উপলব্ধ
145 নাম : আশা সাউ স্বামীর নাম: সন্তোষ কুমার সাউ বাড়ির নং : 25 বয়স : 41 লিঙ্গ : মহিলা	APH1859990 ফটো উপলব্ধ	146 নাম : কার্তিক শাউ পিতার নাম: গোপাল সাউ বাড়ির নং : 25 বয়স : 40 লিঙ্গ : পুরুষ	KCL2393908 ফটো উপলব্ধ	147 নাম : মনোজ কুমার শাউ পিতার নাম: মোতী চন্দ শাউ বাড়ির নং : 25 বয়স : 37 লিঙ্গ : পুরুষ	KCL2774909 ফটো উপলব্ধ
148 নাম : রাজা কুমার সৌ পিতার নাম: শ্রীওম প্রকাশ সাউ বাড়ির নং : 9 বয়স : 36 লিঙ্গ : পুরুষ	APH1859867 ফটো উপলব্ধ	149 নাম : মহেশ সাউ পিতার নাম: গোপাল সাউ বাড়ির নং : 25 বয়স : 35 লিঙ্গ : পুরুষ	APH1047398 ফটো উপলব্ধ	150 নাম : অনিতা সাউ স্বামীর নাম: কার্তিক সাউ বাড়ির নং : 25 বয়স : 35 লিঙ্গ : মহিলা	APH2134427 ফটো উপলব্ধ



বিধানসভা নির্বাচনক্ষেত্রের নং, নাম : 171-হাওড়া মধ্য
ভাগ নং, নাম : 1-রামেশ্বর মালিয়া লেন (গৃহ নং- 22-36)

151 নাম : চিত্তা কুমারী সাউ পিতার নাম: মোতি চন্দ সাউ বাড়ির নং : 25 বয়স : 34 লিঙ্গ : মহিলা	APH1566223 ফটো উপলব্ধ	152 নাম : রমেশ কুমার সাউ পিতার নাম: গোপাল সাউ বাড়ির নং : 25 বয়স : 33 লিঙ্গ : পুরুষ	APH1466911 ফটো উপলব্ধ	153 নাম : নরেন্দ্র কুমার সাউ পিতার নাম: ভোলা সাউ বাড়ির নং : 25 বয়স : 33 লিঙ্গ : পুরুষ	APH1466887 ফটো উপলব্ধ
154 নাম : জীতেন্দ্র কুমার সাউ পিতার নাম: ভোলা সাউ বাড়ির নং : 25 বয়স : 31 লিঙ্গ : পুরুষ	APH1733898 ফটো উপলব্ধ	155 নাম : সোনা ম কুমারী সাউ স্বামীর নাম: নরেন্দ্র কুমার সাউ বাড়ির নং : 25 বয়স : 31 লিঙ্গ : মহিলা	APH2672558 ফটো উপলব্ধ	156 নাম : অমর কুমার সাউ পিতার নাম: বীরবল সাউ বাড়ির নং : 25 বয়স : 30 লিঙ্গ : পুরুষ	APH1860139 ফটো উপলব্ধ
157 নাম : রিনা সাউ মায়ের নাম: ইন্দ্রাবতী সাউ বাড়ির নং : 25 বয়স : 29 লিঙ্গ : মহিলা	APH2017945 ফটো উপলব্ধ	158 নাম : মমতা দেবী স্বামীর নাম: মনোজ কুমার শাউ বাড়ির নং : 17/18 বয়স : 27 লিঙ্গ : মহিলা	APH2811669 ফটো উপলব্ধ	159 নাম : পূজা সাউ স্বামীর নাম: রমেশ কুমার সাউ বাড়ির নং : 25 বয়স : 29 লিঙ্গ : মহিলা	APH2750735 ফটো উপলব্ধ
160 নাম : ওমপ্রকাশ শাউ পিতার নাম: গোপাল সাউ বাড়ির নং : 25 বয়স : 27 লিঙ্গ : পুরুষ	APH2228500 ফটো উপলব্ধ	161 নাম : রিক্তি সাউ পিতার নাম: ভোলা সাউ বাড়ির নং : 25 বয়স : 22 লিঙ্গ : মহিলা	APH2670768 ফটো উপলব্ধ	162 নাম : রামঅবতার সিং পিতার নাম: জয়নাথ সিং বাড়ির নং : 25 বয়স : 71 লিঙ্গ : পুরুষ	KCL2460988 ফটো উপলব্ধ
163 নাম : উর্মিলা সিং স্বামীর নাম: রামঅবতার সিং বাড়ির নং : 25 বয়স : 66 লিঙ্গ : মহিলা	KCL0055459 ফটো উপলব্ধ	164 নাম : উপেন্দ্র সিং পিতার নাম: রামাওতার সিং বাড়ির নং : 25 বয়স : 44 লিঙ্গ : পুরুষ	KCL1518042 ফটো উপলব্ধ	165 নাম : সত্যেন্দ্র সিং পিতার নাম: রামঅবতার সিং বাড়ির নং : 25 বয়স : 42 লিঙ্গ : পুরুষ	KCL1971647 ফটো উপলব্ধ
166 নাম : রীনা সিং স্বামীর নাম: উপেন্দ্র সিং বাড়ির নং : 25 বয়স : 39 লিঙ্গ : মহিলা	KCL2461952 ফটো উপলব্ধ	167 নাম : হরিন্দার সিং পিতার নাম: রাম অবতার সিং বাড়ির নং : 25 বয়স : 41 লিঙ্গ : পুরুষ	KCL2393890 ফটো উপলব্ধ	168 নাম : সোনা ম সিং স্বামীর নাম: হরিন্দার সিং বাড়ির নং : 25 বয়স : 30 লিঙ্গ : মহিলা	APH2017838 ফটো উপলব্ধ
169 নাম : অজয় কুমার যাদব পিতার নাম: রামদেব যাদব বাড়ির নং : 25 বয়স : 54 লিঙ্গ : পুরুষ	KCL0055442 ফটো উপলব্ধ	170 নাম : সুধা কাবরা স্বামীর নাম: বিজয় কাবরা বাড়ির নং : 26 বয়স : 63 লিঙ্গ : মহিলা	APH2531366 ফটো উপলব্ধ	171 নাম : অশোক কুমার আগরওয়াল পিতার নাম: আত্মারাম আগরওয়াল বাড়ির নং : 26 বয়স : 61 লিঙ্গ : পুরুষ	APH2389765 ফটো উপলব্ধ
172 নাম : জয়মুখরী দেবী স্বামীর নাম: রমেশ বা বাড়ির নং : 26 বয়স : 33 লিঙ্গ : মহিলা	APH2134328 ফটো উপলব্ধ	173 নাম : অন্ন কাবরা আগরওয়াল স্বামীর নাম: মোহিত কাবরা বাড়ির নং : 26 বয়স : 33 লিঙ্গ : মহিলা	XEQ1365709 ফটো উপলব্ধ	174 নাম : আমন রাজপুরিয়া পিতার নাম: সঞ্জয় কুমার রাজপুরিয়া বাড়ির নং : 26 বয়স : 28 লিঙ্গ : পুরুষ	APH2531572 ফটো উপলব্ধ
175 নাম : শুভম বা পিতার নাম: রমেশ বা বাড়ির নং : 26 বয়স : 27 লিঙ্গ : পুরুষ	APH2379691 ফটো উপলব্ধ	176 নাম : হার্দিক আদেশরা পিতার নাম: ভরত আদেশরা বাড়ির নং : 26 বয়স : 26 লিঙ্গ : পুরুষ	APH2331353 ফটো উপলব্ধ	177 নাম : অদিত্য বা পিতার নাম: নবীন কুমার বা বাড়ির নং : 26 বয়স : 25 লিঙ্গ : পুরুষ	APH2380301 ফটো উপলব্ধ
178 নাম : আনন্ত বা পিতার নাম: নবীন কুমার বা বাড়ির নং : 26 বয়স : 24 লিঙ্গ : মহিলা	APH2531499 ফটো উপলব্ধ	179 নাম : ভরত আদেশরা পিতার নাম: বচুলাল আদেশরা বাড়ির নং : 26 বয়স : 55 লিঙ্গ : পুরুষ	APH2017861 ফটো উপলব্ধ	180 নাম : জয়শ্রী আদেশরা স্বামীর নাম: ভরত আদেশরা বাড়ির নং : 26 বয়স : 24 লিঙ্গ : মহিলা	APH2017853 ফটো উপলব্ধ



181	APH1733930	নাম : চাঁদনী আগরওয়াল পিতার নাম: অশোক আগরওয়াল বাড়ির নং : 26 বয়স : 34 লিঙ্গ : মহিলা	ফটো উপলব্ধ	182	WBE1896208	নাম : শ্রদ্ধা আগরওয়াল স্বামীর নাম: ম্যয়নক আগরওয়াল বাড়ির নং : 26 বয়স : 32 লিঙ্গ : মহিলা	ফটো উপলব্ধ	183	APH1694330	নাম : ম্যয়নক আগরওয়াল পিতার নাম: অশোক কুমার আগরওয়াল বাড়ির নং : 26 বয়স : 35 লিঙ্গ : পুরুষ	ফটো উপলব্ধ
184	KCL2461101	নাম : লক্ষ্মীদেবী বাগরিয়া স্বামীর নাম: শঙ্করলাল বাগরিয়া বাড়ির নং : 26 বয়স : 68 লিঙ্গ : মহিলা	ফটো উপলব্ধ	185	KCL2461127	নাম : শঙ্করলাল বাগরিয়া পিতার নাম: কেশর বাগরিয়া বাড়ির নং : 26 বয়স : 71 লিঙ্গ : পুরুষ	ফটো উপলব্ধ	186	APH2750644	নাম : জিতেন্দ্র কুমার বৈদ পিতার নাম: দুর্গারামাল বৈদ বাড়ির নং : এস/ও দুংগার মাল বৈদ 1সেংট ফ্ল বয়স : 48 লিঙ্গ : পুরুষ	ফটো উপলব্ধ
187	KCL2457026	নাম : নবীন কুমার ঝা পিতার নাম: মোহন ঝা বাড়ির নং : 26 বয়স : 53 লিঙ্গ : পুরুষ	ফটো উপলব্ধ	188	APH2134310	নাম : বেবী ঝা স্বামীর নাম: নবীন কুমার ঝা বাড়ির নং : 26 বয়স : 47 লিঙ্গ : মহিলা	ফটো উপলব্ধ	189	APH2017887	নাম : শ্রীনিধি ঝা পিতার নাম: রমেশ ঝা বাড়ির নং : 26 বয়স : 29 লিঙ্গ : মহিলা	ফটো উপলব্ধ
190	APH2134336	নাম : ইশা ঝা পিতার নাম: নবীন ঝা বাড়ির নং : 26 বয়স : 28 লিঙ্গ : মহিলা	ফটো উপলব্ধ	191	APH1047455	নাম : বিজয় কবরা পিতার নাম: দুর্গা লাল কবরা বাড়ির নং : 26 বয়স : 69 লিঙ্গ : পুরুষ	ফটো উপলব্ধ	192	APH1047463	নাম : মোহিত কবরা পিতার নাম: বিজয় কবরা বাড়ির নং : 26 বয়স : 38 লিঙ্গ : পুরুষ	ফটো উপলব্ধ
193	APH2316404	নাম : মুদিত কাবরা পিতার নাম: বিজয় কাবরা বাড়ির নং : 26 বয়স : 35 লিঙ্গ : পুরুষ	ফটো উপলব্ধ	194	APH2510584	নাম : পূজা কাবরা স্বামীর নাম: মুদিত কাবরা বাড়ির নং : 26 বয়স : 33 লিঙ্গ : মহিলা	ফটো উপলব্ধ	195	WB/24/164/015336	নাম : সঞ্জয় কুমার রাজপুরিয়া পিতার নাম: সন্ত কুমার রাজপুরিয়া বাড়ির নং : 26 বয়স : 56 লিঙ্গ : পুরুষ	ফটো উপলব্ধ
196	APH0439752	নাম : সংগীতাদেবী রাজপুরিয়া স্বামীর নাম: সঞ্জয়কুমার রাজপুরিয়া বাড়ির নং : 26 বয়স : 53 লিঙ্গ : মহিলা	ফটো উপলব্ধ	197	APH2017895	নাম : আদিত্য রাজপুরিয়া পিতার নাম: সঞ্জয় রাজপুরিয়া বাড়ির নং : 26 বয়স : 29 লিঙ্গ : পুরুষ	ফটো উপলব্ধ	198	KCL0055798	নাম : অশোক কুমার সরফ পিতার নাম: রামেশ্বর লাল সরফ বাড়ির নং : 26 বয়স : 68 লিঙ্গ : পুরুষ	ফটো উপলব্ধ
199	KCL0055780	নাম : নিলাম দেবী সরফ স্বামীর নাম: অশোক কুমার সরফ বাড়ির নং : 26 বয়স : 55 লিঙ্গ : মহিলা	ফটো উপলব্ধ	200	APH1946797	নাম : সোনা সরফ পিতার নাম: অশোক কুমার সরফ বাড়ির নং : 26 বয়স : 33 লিঙ্গ : মহিলা	ফটো উপলব্ধ	201	WB/24/164/015268	নাম : ভবানীদেবী সোমানি স্বামীর নাম: সত্যনারায়ন সোমানি বাড়ির নং : 26 বয়স : 79 লিঙ্গ : মহিলা	ফটো উপলব্ধ
202	WB/24/164/015272	নাম : সুনীল কুমার সোমানি পিতার নাম: সত্য নারায়ন সোমানি বাড়ির নং : 26 বয়স : 56 লিঙ্গ : পুরুষ	ফটো উপলব্ধ	203	APH2653277	নাম : রাঘব সোমানি পিতার নাম: সুনীল কুমার সোমানি বাড়ির নং : 26 বয়স : 26 লিঙ্গ : পুরুষ	ফটো উপলব্ধ	204	KCL1971928	নাম : সরোজ দেবী সুরানা স্বামীর নাম: ছাত্তাক সিং সুরানা বাড়ির নং : 26 বয়স : 26 লিঙ্গ : মহিলা	ফটো উপলব্ধ
205	KCL1971951	নাম : অশোক সুরানা পিতার নাম: ছাত্তাক সিং সুরানা বাড়ির নং : 26 বয়স : 48 লিঙ্গ : পুরুষ	ফটো উপলব্ধ	206	KCL1971969	নাম : সন সুরানা স্বামীর নাম: অশোক সুরানা বাড়ির নং : 26 বয়স : 26 লিঙ্গ : মহিলা	ফটো উপলব্ধ	207	APH2667558	নাম : নিকিতা সুরানা পিতার নাম: অশোক সুরানা বাড়ির নং : 26 বয়স : 22 লিঙ্গ : মহিলা	ফটো উপলব্ধ
208	APH2369718	নাম : চন্দা কোঠারি স্বামীর নাম: মনীষ কোঠারী বাড়ির নং : 27 বয়স : 45 লিঙ্গ : মহিলা	ফটো উপলব্ধ	209	APH2332146	নাম : দীপা জয়সওয়াল স্বামীর নাম: অরুণ জয়সওয়াল বাড়ির নং : 27 বয়স : 44 লিঙ্গ : মহিলা	ফটো উপলব্ধ	210	APH2134401	নাম : বিজয় দুর্গার পিতার নাম: রমনলাল দুর্গার বাড়ির নং : 27 বয়স : 66 লিঙ্গ : পুরুষ	ফটো উপলব্ধ



বিধানসভা নির্বাচনকেন্দ্রের নং, নাম : 171-হাওড়া মধ্য
ভাগ নং, নাম : 1-রামেশ্বর মালিয়া লেন (গৃহ নং- 22-36)

211	APH2134393	ফটো উপলব্ধ	212	APH2134369	ফটো উপলব্ধ	213	APH2332195	ফটো উপলব্ধ
নাম : উষা দুর্গার স্বামীর নাম: বিজয় দুর্গার বাড়ির নং : 27 বয়স : 61 লিঙ্গ : মহিলা			নাম : লক্ষী দরগার পিতার নাম: বিজয় কুমার দরগার বাড়ির নং : 27 বয়স : 34 লিঙ্গ : মহিলা			নাম : অরুণ জয়শওয়াল পিতার নাম: কিশান লাল জয়শওয়াল বাড়ির নং : 27 বয়স : 53 লিঙ্গ : পুরুষ		
214	APH2816635	ফটো উপলব্ধ	215	APH2816569	ফটো উপলব্ধ	216	APH2017770	ফটো উপলব্ধ
নাম : পুনম জয়সোয়াল অন্যান্য: অরুণ জয়সোয়াল বাড়ির নং : 27 রামেশ্বর মালিয়া লেন বয়স : 39 লিঙ্গ : মহিলা			নাম : পার্থ জয়সোয়াল পিতার নাম: অরুণ জয়সোয়াল বাড়ির নং : 27 রামেশ্বর মালিয়া লেন বয়স : 20 লিঙ্গ : পুরুষ			নাম : অনিল কানোডিয়া পিতার নাম: নারায়ন কানোডিয়া বাড়ির নং : 27 বয়স : 62 লিঙ্গ : পুরুষ		
217	APH2017762	ফটো উপলব্ধ	218	APH1958289	ফটো উপলব্ধ	219	APH1859784	ফটো উপলব্ধ
নাম : সরিতা কানোডিয়া স্বামীর নাম: অনিল কানোডিয়া বাড়ির নং : 27 বয়স : 59 লিঙ্গ : মহিলা			নাম : শৈলেশ কানোডিয়া পিতার নাম: অনিল কানোডিয়া বাড়ির নং : 27 বয়স : 30 লিঙ্গ : পুরুষ			নাম : মনিশ কোঠারী পিতার নাম: ব্রিজ কিশোর কোঠারী বাড়ির নং : 27 বয়স : 48 লিঙ্গ : পুরুষ		
220	APH2017788	ফটো উপলব্ধ	221	APH1859982	ফটো উপলব্ধ	222	APH2731107	ফটো উপলব্ধ
নাম : সুশীল কুমার মহেশ্বরী পিতার নাম: দেও কিশান মহেশ্বরী বাড়ির নং : 27 বয়স : 57 লিঙ্গ : পুরুষ			নাম : মধু মহেশ্বরী স্বামীর নাম: সুশীল মহেশ্বরী বাড়ির নং : 27 বয়স : 49 লিঙ্গ : মহিলা			নাম : ঈশানী মহেশ্বরী পিতার নাম: সুশীল কুমার মহেশ্বরী বাড়ির নং : 27 বয়স : 21 লিঙ্গ : মহিলা		
223	KCL0056036	ফটো উপলব্ধ	224	KCL0056044	ফটো উপলব্ধ	225	KCL0056051	ফটো উপলব্ধ
নাম : রমেশ কুমার সাহা পিতার নাম: সাক্ষীগোপাল সাহা বাড়ির নং : 27 বয়স : 51 লিঙ্গ : পুরুষ			নাম : সুসমা সাহা স্বামীর নাম: রমেশ সাহা বাড়ির নং : 27 বয়স : 51 লিঙ্গ : মহিলা			নাম : অমিত কুমার সাহা পিতার নাম: সাক্ষী গোপাল সাহা বাড়ির নং : 27 বয়স : 46 লিঙ্গ : পুরুষ		
226	APH1734029	ফটো উপলব্ধ	227	APH1566272	ফটো উপলব্ধ	228	APH2316370	ফটো উপলব্ধ
নাম : রাধা সাহা স্বামীর নাম: অমিত সাহা বাড়ির নং : 27 বয়স : 35 লিঙ্গ : মহিলা			নাম : আমন সাহা পিতার নাম: রমেশ সাহা বাড়ির নং : 27 বয়স : 33 লিঙ্গ : পুরুষ			নাম : বৈষ্ণবী সাহা পিতার নাম: রমেশ কুমার সাহা বাড়ির নং : 27 বয়স : 26 লিঙ্গ : মহিলা		
229	SY1560622	ফটো উপলব্ধ	230	SY1560630	ফটো উপলব্ধ	231	SY1560614	ফটো উপলব্ধ
নাম : চিরনজী সাহ পিতার নাম: বিজয় সাহ বাড়ির নং : 27 বয়স : 55 লিঙ্গ : পুরুষ			নাম : বেবী সাহ স্বামীর নাম: চিরনজী সাহ বাড়ির নং : 27 বয়স : 50 লিঙ্গ : মহিলা			নাম : প্রীতি সাহ পিতার নাম: চিরনজী সাহ বাড়ির নং : 27 বয়স : 30 লিঙ্গ : মহিলা		
232	APH2672566	ফটো উপলব্ধ	233	APH1859651	ফটো উপলব্ধ	234	APH2369726	ফটো উপলব্ধ
নাম : খুশবু তিওয়াড়ী পিতার নাম: দিননাথ তিওয়াড়ী বাড়ির নং : ২৭ বয়স : 28 লিঙ্গ : মহিলা			নাম : রুকমিনা দেবী স্বামীর নাম: চানমুনি যাদব বাড়ির নং : 28 বয়স : 59 লিঙ্গ : মহিলা			নাম : ঘনশ্যাম বানসল পিতার নাম: মাতাদীন বানসল বাড়ির নং : 28 বয়স : 44 লিঙ্গ : পুরুষ		
235	APH2331247	ফটো উপলব্ধ	236	APH2574432	ফটো উপলব্ধ	237	KCL0056127	ফটো উপলব্ধ
নাম : রিক্ত দেবী স্বামীর নাম: শৈলেন্দ্র কুমার যাদব বাড়ির নং : 28 বয়স : 34 লিঙ্গ : মহিলা			নাম : কিরণ বনসাল স্বামীর নাম: ঘনশ্যাম বনসাল বাড়ির নং : 28 বয়স : 37 লিঙ্গ : মহিলা			নাম : অনীতা দেবী স্বামীর নাম: নানহাপ্রসাদ দেবী বাড়ির নং : 28 বয়স : 51 লিঙ্গ : মহিলা		
238	KCL0056135	ফটো উপলব্ধ	#2 239	KCL2774818	ফটো উপলব্ধ	240	APH1859792	ফটো উপলব্ধ
নাম : চানমুনি যাদব পিতার নাম: জগদীশ যাদব বাড়ির নং : 28 বয়স : 65 লিঙ্গ : পুরুষ			নাম : কুশলেশ কুমার যাদব পিতার নাম: ভিখারি যাদব যাদব বাড়ির নং : 28 বয়স : 37 লিঙ্গ : পুরুষ			নাম : ব্রিজ কিশোর কোঠারী পিতার নাম: শ্রীবল্লভ কোঠারী বাড়ির নং : 28 বয়স : 73 লিঙ্গ : পুরুষ		



241 নাম : নানহা প্রসাদ পিতার নাম: শিওলাল প্রসাদ বাড়ির নং : 28 বয়স : 59 লিঙ্গ : পুরুষ	KCL2461259 ফটো উপলব্ধ	242 নাম : সনি প্রসাদ পিতার নাম: নানহা প্রসাদ বাড়ির নং : 28 বয়স : 38 লিঙ্গ : পুরুষ	APH2017796 ফটো উপলব্ধ	243 নাম : শঙ্কর রায় পিতার নাম: গোরখ রায় বাড়ির নং : 28 বয়স : 50 লিঙ্গ : পুরুষ	WB/24/164/015661 ফটো উপলব্ধ
244 নাম : বসন্ত সাউ পিতার নাম: ফুলোসাব সাউ বাড়ির নং : 28 বয়স : 46 লিঙ্গ : পুরুষ	APH1859818 ফটো উপলব্ধ	245 নাম : খুশবু দেবী সাউ স্বামীর নাম: বসন্ত সাউ বাড়ির নং : 28 বয়স : 37 লিঙ্গ : মহিলা	APH2677086 ফটো উপলব্ধ	246 নাম : ভীকরাম কুমার ঠাকুর পিতার নাম: লাল ঠাকুর বাড়ির নং : 28 বয়স : 28 লিঙ্গ : পুরুষ	APH2228484 ফটো উপলব্ধ
247 নাম : উমেশ যাদব পিতার নাম: সভা যাদব বাড়ির নং : 28 বয়স : 48 লিঙ্গ : পুরুষ	APH2671857 ফটো উপলব্ধ	248 নাম : রাজু কুমার যাদব পিতার নাম: শ্যামসুন্দর যাদব বাড়ির নং : 28 বয়স : 41 লিঙ্গ : পুরুষ	APH1047364 ফটো উপলব্ধ	249 নাম : সন্তোষ ঠাকুর পিতার নাম: সন্তোষ ঠাকুর বাড়ির নং : 28 বয়স : 28 লিঙ্গ : পুরুষ	APH2017846 ফটো উপলব্ধ
250 নাম : শৈলেন্দ্র কুমার যাদব পিতার নাম: চানমুনি যাদব বাড়ির নং : 28 বয়স : 39 লিঙ্গ : পুরুষ	KCL2393767 ফটো উপলব্ধ	251 নাম : ধর্মেন্দ্র কুমার যাদব পিতার নাম: জনেশ্বর যাদব বাড়ির নং : 28 বয়স : 37 লিঙ্গ : পুরুষ	APH1367515 ফটো উপলব্ধ	252 নাম : মহেশ কুমার যাদব পিতার নাম: শ্যামসুন্দর যাদব বাড়ির নং : 28 বয়স : 37 লিঙ্গ : পুরুষ	APH2574622 ফটো উপলব্ধ
253 নাম : অনিল কুমার যাদব পিতার নাম: হরেন্দ্র যাদব বাড়ির নং : 28 বয়স : 36 লিঙ্গ : পুরুষ	APH1047380 ফটো উপলব্ধ	254 নাম : নির্মল কুমার যাদব পিতার নাম: হরেন্দ্র যাদব বাড়ির নং : 28 বয়স : 32 লিঙ্গ : পুরুষ	APH1734011 ফটো উপলব্ধ	255 নাম : পূজা যাদব পিতার নাম: চানমুনি যাদব বাড়ির নং : 28 বয়স : 30 লিঙ্গ : মহিলা	APH2017994 ফটো উপলব্ধ
256 নাম : সর্বাঙ্গী যাদব পিতার নাম: হরেন্দ্র যাদব বাড়ির নং : 28 বয়স : 29 লিঙ্গ : পুরুষ	APH2017747 ফটো উপলব্ধ	257 নাম : রাজেশ কুমার যাদব পিতার নাম: সুরেন্দ্র যাদব বাড়ির নং : 28 বয়স : 24 লিঙ্গ : পুরুষ	APH2733285 ফটো উপলব্ধ	258 নাম : হরেন্দ্র যাদব পিতার নাম: জগদীশ যাদব বাড়ির নং : 28 বয়স : 61 লিঙ্গ : পুরুষ	WB/24/164/015443 ফটো উপলব্ধ
259 নাম : নিলাম সিং স্বামীর নাম: সুমিত সিং বাড়ির নং : 29 বয়স : 32 লিঙ্গ : মহিলা	APH2331254 ফটো উপলব্ধ	260 নাম : চন্দা কুমারী ঠাকুর স্বামীর নাম: রঞ্জিত ঠাকুর বাড়ির নং : 29 বয়স : 32 লিঙ্গ : মহিলা	APH2531374 ফটো উপলব্ধ	261 নাম : নবীন কুমার গোয়েল পিতার নাম: নিরঞ্জন কুমার গোয়েল বাড়ির নং : 29 বয়স : 29 লিঙ্গ : পুরুষ	APH2332054 ফটো উপলব্ধ
262 নাম : দিলীপ কুমার গোয়েল পিতার নাম: রাধেশ্যাম গোয়েল বাড়ির নং : 29 বয়স : 56 লিঙ্গ : পুরুষ	KCL0056390 ফটো উপলব্ধ	263 নাম : নিরঞ্জন কুমার গোয়েল পিতার নাম: রাধেশ্যাম গোয়েল বাড়ির নং : 29 বয়স : 62 লিঙ্গ : পুরুষ	APH2412468 ফটো উপলব্ধ	264 নাম : শিখা গোয়েল পিতার নাম: নিরঞ্জন কুমার গোয়েল বাড়ির নং : 29 বয়স : 31 লিঙ্গ : মহিলা	APH1859883 ফটো উপলব্ধ
265 নাম : করিতিকা গোয়েল পিতার নাম: নিরঞ্জন কুমার গোয়েল বাড়ির নং : 29 বয়স : 23 লিঙ্গ : মহিলা	APH2665537 ফটো উপলব্ধ	266 নাম : সন্তোষ গোয়েল পিতার নাম: রাধেশ্যাম গোয়েল বাড়ির নং : 29 বয়স : 57 লিঙ্গ : পুরুষ	KCL0056374 ফটো উপলব্ধ	267 নাম : অনিতা দেবী গোয়েল স্বামীর নাম: নিরঞ্জন কুমার গোয়েল বাড়ির নং : 29 বয়স : 56 লিঙ্গ : মহিলা	KCL1038298 ফটো উপলব্ধ
268 নাম : সুনীলকুমার গোয়েল পিতার নাম: রাধেশ্যাম গোয়েল বাড়ির নং : 29 বয়স : 46 লিঙ্গ : পুরুষ	KCL1517325 ফটো উপলব্ধ	269 নাম : কমল কুমার জৈন পিতার নাম: শান্তিলাল বাড়ির নং : 29 বয়স : 61 লিঙ্গ : পুরুষ	WB/24/164/012638 ফটো উপলব্ধ	270 নাম : নন্দা দেবী জৈন স্বামীর নাম: কমল কুমার জৈন বাড়ির নং : 29 বয়স : 59 লিঙ্গ : মহিলা	WB/24/164/012637 ফটো উপলব্ধ



271	APH1047638	নাম : রাহুল জৈন পিতার নাম: কমল কুমার জৈন বাড়ির নং : 29 বয়স : 39 লিঙ্গ : পুরুষ	ফটো উপলব্ধ	272	APH2200798	নাম : দীপিকা জৈন স্বামীর নাম: রাহুল জৈন বাড়ির নং : 29 বয়স : 33 লিঙ্গ : মহিলা	ফটো উপলব্ধ	273	APH1642818	নাম : অভিষেক কুমার জৈন পিতার নাম: কমল কুমার জৈন বাড়ির নং : 29 বয়স : 32 লিঙ্গ : পুরুষ	ফটো উপলব্ধ
274	WB/24/164/015046	নাম : প্রকাশকুমার বা পিতার নাম: অমৃতনারায়ন বা বাড়ির নং : 29 বয়স : 56 লিঙ্গ : পুরুষ	ফটো উপলব্ধ	275	KCL1972405	নাম : সুমন বা স্বামীর নাম: প্রকাশ কুমার বা বাড়ির নং : 29 বয়স : 51 লিঙ্গ : মহিলা	ফটো উপলব্ধ	276	WB/24/164/015250	নাম : প্রভাসকুমার বা পিতার নাম: অমৃত বা বাড়ির নং : 29 বয়স : 49 লিঙ্গ : পুরুষ	ফটো উপলব্ধ
277	APH1859776	নাম : রাঘবেন্দ্র কুমার বা পিতার নাম: দেয়ানন্দ বা বাড়ির নং : 29 বয়স : 43 লিঙ্গ : পুরুষ	ফটো উপলব্ধ	278	APH1367531	নাম : রানী বা স্বামীর নাম: প্রভাস কুমার বা বাড়ির নং : 29 বয়স : 35 লিঙ্গ : মহিলা	ফটো উপলব্ধ	279	KCL0056317	নাম : ভোমরাজ কোচার পিতার নাম: চাঁদমল কোচার বাড়ির নং : 29 বয়স : 68 লিঙ্গ : পুরুষ	ফটো উপলব্ধ
280	KCL1972207	নাম : চন্দ্রকলা কোচার স্বামীর নাম: ভোম রাজ কোচার বাড়ির নং : 29 বয়স : 63 লিঙ্গ : মহিলা	ফটো উপলব্ধ	281	KCL0056481	নাম : প্রকাশচন্দ্র কোচার পিতার নাম: প্রেমচাঁদ কোচার বাড়ির নং : 29 বয়স : 53 লিঙ্গ : পুরুষ	ফটো উপলব্ধ	282	APH1859925	নাম : রঞ্জিতা কোচার স্বামীর নাম: প্রকাশ চাঁদ কোচার বাড়ির নং : 29 বয়স : 49 লিঙ্গ : মহিলা	ফটো উপলব্ধ
283	APH1859891	নাম : রিচা কোচার পিতার নাম: ভোমরাজ কোচার বাড়ির নং : 29 বয়স : 30 লিঙ্গ : মহিলা	ফটো উপলব্ধ	284	APH2344513	নাম : রাশি কোচার পিতার নাম: ভোমরাজ কোচার বাড়ির নং : 29 বয়স : 25 লিঙ্গ : মহিলা	ফটো উপলব্ধ	285	APH1367523	নাম : রাকেশ কুমার মৌর্য পিতার নাম: বিজয় শঙ্কর মৌর্য বাড়ির নং : 29 বয়স : 34 লিঙ্গ : পুরুষ	ফটো উপলব্ধ
286	KCL1972348	নাম : বিন্দুদেবী মৌর্য স্বামীর নাম: বিজয়শঙ্কর মৌর্য বাড়ির নং : 29 বয়স : 56 লিঙ্গ : মহিলা	ফটো উপলব্ধ	287	WB/24/164/015185	নাম : বিজয় শঙ্কর মৌর্য পিতার নাম: কমলা প্রসাদ মৌর্য বাড়ির নং : 29 বয়স : 52 লিঙ্গ : পুরুষ	ফটো উপলব্ধ	288	KCL2774727	নাম : প্রকাশ চন্দ্র সারাংগী পিতার নাম: নিবাস সারাংগী বাড়ির নং : 29 বয়স : 55 লিঙ্গ : পুরুষ	ফটো উপলব্ধ
289	APH0440313	নাম : বন্দিতা সারাংগী স্বামীর নাম: প্রকাশ চন্দ্র সারাংগী বাড়ির নং : 29 বয়স : 49 লিঙ্গ : মহিলা	ফটো উপলব্ধ	290	APH2316412	নাম : অর্পিতা সারাংগী পিতার নাম: প্রকাশ চন্দ্র সারাংগী বাড়ির নং : 29 বয়স : 28 লিঙ্গ : মহিলা	ফটো উপলব্ধ	291	APH2665552	নাম : আয়ুস সারাংগী পিতার নাম: প্রকাশ চন্দ্র সারাংগী বাড়ির নং : 29 বয়স : 22 লিঙ্গ : পুরুষ	ফটো উপলব্ধ
292	APH2134252	নাম : অনিশা শ্রীবাস্তব পিতার নাম: রমেশ কুমার শ্রীবাস্তব বাড়ির নং : 29 বয়স : 30 লিঙ্গ : মহিলা	ফটো উপলব্ধ	293	APH2510550	নাম : বিকাশ কুমার শ্রীবাস্তব পিতার নাম: রমেশ কুমার শ্রীবাস্তব বাড়ির নং : 29 বয়স : 24 লিঙ্গ : পুরুষ	ফটো উপলব্ধ	294	KCL2461416	নাম : রমেশ কুমার শ্রীবাস্তব পিতার নাম: কেদারনাথ লাল বাড়ির নং : 29 বয়স : 66 লিঙ্গ : পুরুষ	ফটো উপলব্ধ
295	KCL0056739	নাম : সুনীলকুমার সিং পিতার নাম: রামদাস সিং বাড়ির নং : 29 বয়স : 66 লিঙ্গ : পুরুষ	ফটো উপলব্ধ	296	KCL0056747	নাম : শকুন্তলা সিং স্বামীর নাম: সুনীল সিং বাড়ির নং : 29 বয়স : 61 লিঙ্গ : মহিলা	ফটো উপলব্ধ	297	KCL0056754	নাম : নগেন্দ্র সিং পিতার নাম: রামজম সিং বাড়ির নং : 29 বয়স : 59 লিঙ্গ : পুরুষ	ফটো উপলব্ধ
298	KCL0056762	নাম : ডলি সিং স্বামীর নাম: নগেন্দ্র সিং বাড়ির নং : 29 বয়স : 55 লিঙ্গ : মহিলা	ফটো উপলব্ধ	299	APH1047281	নাম : অমিত সিং পিতার নাম: সুনীল সিং বাড়ির নং : 29 বয়স : 44 লিঙ্গ : পুরুষ	ফটো উপলব্ধ	300	KCL1972447	নাম : ধর্মেজ কুমার সিং পিতার নাম: অনিল সিং বাড়ির নং : 29 বয়স : 42 লিঙ্গ : পুরুষ	ফটো উপলব্ধ



বিধানসভা নির্বাচনক্ষেত্রের নং, নাম : 171-হাওড়া মধ্য
ভাগ নং, নাম : 1-রামেশ্বর মালিয়া লেন (গৃহ নং- 22-36)

301 নাম : দীপু সিং পিতার নাম: সুনীল সিং বাড়ির নং : 29 বয়স : 40 লিঙ্গ : পুরুষ	KCL2394047 ফটো উপলব্ধ	302 নাম : জীতেন্দ্র কুমার সিং পিতার নাম: অনিল সিং বাড়ির নং : 29 বয়স : 38 লিঙ্গ : পুরুষ	APH1047349 ফটো উপলব্ধ	303 নাম : আনন্দ কুমার সিং পিতার নাম: সুনীল সিং বাড়ির নং : 29 বয়স : 37 লিঙ্গ : পুরুষ	KCL2774925 ফটো উপলব্ধ
304 নাম : সুমিত সিং পিতার নাম: নগেন্দ্র সিং বাড়ির নং : 29 বয়স : 36 লিঙ্গ : পুরুষ	APH1047273 ফটো উপলব্ধ	305 নাম : মোহিত সিং পিতার নাম: নগেন্দ্র সিং বাড়ির নং : 29 বয়স : 34 লিঙ্গ : পুরুষ	APH1733872 ফটো উপলব্ধ	306 নাম : রুবী কুমারী সিং পিতার নাম: সুনীল সিং বাড়ির নং : 29 বয়স : 33 লিঙ্গ : মহিলা	APH1733963 ফটো উপলব্ধ
307 নাম : রোহিত সিং পিতার নাম: নগেন্দ্র সিং বাড়ির নং : 29 বয়স : 31 লিঙ্গ : পুরুষ	APH1733880 ফটো উপলব্ধ	308 নাম : বিভা সিং স্বামীর নাম: আনন্দ কুমার সিং বাড়ির নং : 29 বয়স : 27 লিঙ্গ : মহিলা	APH2675908 ফটো উপলব্ধ	309 নাম : শ্যাম সুন্দর সোনাথলিয়া পিতার নাম: কেশরদেব সোনাথলিয়া বাড়ির নং : 29 রামেশ্বরমালিয়ালেন3রোড বয়স : 68 লিঙ্গ : পুরুষ	APH2412450 ফটো উপলব্ধ
310 নাম : দুর্গা সোনাথলিয়া স্বামীর নাম: শ্যামসুন্দর সোনাথলিয়া বাড়ির নং : 29 নং 3রোড ফ্লোর বয়স : 65 লিঙ্গ : মহিলা	APH2826683 ফটো উপলব্ধ	311 নাম : রুপেশ কুমার সোনাথলিয়া পিতার নাম: শ্যামসুন্দর সোনাথলিয়া বাড়ির নং : 29 বয়স : 47 লিঙ্গ : পুরুষ	KCL1522887 ফটো উপলব্ধ	312 নাম : মনীষা সাথলিয়া স্বামীর নাম: রুপেশ কুমার সাথলিয়া বাড়ির নং : 29 বয়স : 45 লিঙ্গ : মহিলা	APH1047240 ফটো উপলব্ধ
313 নাম : মনীশ কুমার সোনাথলিয়া পিতার নাম: শ্যামসুন্দর সোনাথলিয়া বাড়ির নং : 29 নং 3রোড ফ্লোর বয়স : 44 লিঙ্গ : পুরুষ	KCL1522895 ফটো উপলব্ধ	314 নাম : রাহুল কুমার সোনাথলিয়া পিতার নাম: শ্যামসুন্দর সোনাথলিয়া বাড়ির নং : 29 বয়স : 42 লিঙ্গ : পুরুষ	KCL1522903 ফটো উপলব্ধ	315 নাম : অভিষেক কুমার শ্রীবাস্তব পিতার নাম: রমেশ কুমার শ্রীবাস্তব বাড়ির নং : 29 বয়স : 42 লিঙ্গ : পুরুষ	KCL2393783 ফটো উপলব্ধ
316 নাম : দেওকুমার ঠাকুর পিতার নাম: রামশ্রী ঠাকুর বাড়ির নং : 29 বয়স : 61 লিঙ্গ : পুরুষ	KCL0056572 ফটো উপলব্ধ	317 নাম : কুশেশ্বর ঠাকুর পিতার নাম: মহেশ ঠাকুর বাড়ির নং : 29 বয়স : 41 লিঙ্গ : পুরুষ	APH1859909 ফটো উপলব্ধ	318 নাম : রঞ্জিত ঠাকুর পিতার নাম: দেওকুমার ঠাকুর বাড়ির নং : 29 বয়স : 39 লিঙ্গ : পুরুষ	KCL2394112 ফটো উপলব্ধ
319 নাম : সনজিৎ কুমার ঠাকুর পিতার নাম: দেবকুমার ঠাকুর বাড়ির নং : 29 বয়স : 37 লিঙ্গ : পুরুষ	APH1367556 ফটো উপলব্ধ	320 নাম : সজিত কুমার ঠাকুর পিতার নাম: দেব কুমার ঠাকুর বাড়ির নং : 29 বয়স : 31 লিঙ্গ : পুরুষ	APH1958271 ফটো উপলব্ধ	321 নাম : সানি কুমার ঠাকুর পিতার নাম: সুবোধ ঠাকুর বাড়ির নং : 29 বয়স : 25 লিঙ্গ : পুরুষ	APH2265437 ফটো উপলব্ধ
322 নাম : কিরন দস্তিদার স্বামীর নাম: বিশ্বজয় দস্তিদার বাড়ির নং : 30 বয়স : 50 লিঙ্গ : মহিলা	KCL0056911 ফটো উপলব্ধ	323 নাম : বিশ্বজয় দস্তিদার পিতার নাম: সুধাময় দস্তিদার বাড়ির নং : 30 বয়স : 48 লিঙ্গ : পুরুষ	APH2380574 ফটো উপলব্ধ	324 নাম : শ্যাম বাবু চৌধুরী পিতার নাম: দীপ নারায়ন চৌধুরী বাড়ির নং : 30 বয়স : 74 লিঙ্গ : পুরুষ	KCL0056895 ফটো উপলব্ধ
325 নাম : গোপাল চৌধুরী পিতার নাম: দীপনারায়ন চৌধুরী বাড়ির নং : 30 বয়স : 71 লিঙ্গ : পুরুষ	KCL0056929 ফটো উপলব্ধ	326 নাম : রামরতন চৌধুরী পিতার নাম: দীপনারায়ন চৌধুরী বাড়ির নং : 30 বয়স : 70 লিঙ্গ : পুরুষ	KCL0056945 ফটো উপলব্ধ	327 নাম : বিজয় চৌধুরী পিতার নাম: শ্যাম বাবু চৌধুরী বাড়ির নং : 30 বয়স : 43 লিঙ্গ : পুরুষ	KCL2461838 ফটো উপলব্ধ
328 নাম : অমিতেশ চৌধুরী পিতার নাম: রামরতন চৌধুরী বাড়ির নং : 30 বয়স : 39 লিঙ্গ : পুরুষ	APH2701357 ফটো উপলব্ধ	329 নাম : শ্বেতা চৌধুরী স্বামীর নাম: অজয় কুমার চৌধুরী বাড়ির নং : 30 বয়স : 38 লিঙ্গ : মহিলা	APH1860097 ফটো উপলব্ধ	330 নাম : সরোজ চৌধুরী স্বামীর নাম: শ্যামবাবু চৌধুরী বাড়ির নং : 30 বয়স : 68 লিঙ্গ : মহিলা	KCL0056903 ফটো উপলব্ধ



বিধানসভা নির্বাচনক্ষেত্রের নং, নাম : 171-হাওড়া মধ্য
ভাগ নং, নাম : 1-রামেশ্বর মালিয়া লেন (গৃহ নং- 22-36)

331 নাম : দিলিপকুমার চৌধুরী পিতার নাম : দীপনারায়ন চৌধুরী বাড়ির নং : 30 বয়স : 67 লিঙ্গ : পুরুষ	KCL0056960 ফটো উপলব্ধ	332 নাম : সুনীতা চৌধুরী স্বামীর নাম : রামেশ্বর চৌধুরী বাড়ির নং : 30 বয়স : 66 লিঙ্গ : মহিলা	KCL0056879 ফটো উপলব্ধ	333 নাম : আশা চৌধুরী স্বামীর নাম : রামরতন চৌধুরী বাড়ির নং : 30 বয়স : 64 লিঙ্গ : মহিলা	KCL0056952 ফটো উপলব্ধ
334 নাম : বিমলা চৌধুরী স্বামীর নাম : গোপাল চৌধুরী বাড়ির নং : 30 বয়স : 56 লিঙ্গ : মহিলা	KCL0056937 ফটো উপলব্ধ	335 নাম : অজয়কুমার চৌধুরী পিতার নাম : রামেশ্বর চৌধুরী বাড়ির নং : 30 বয়স : 50 লিঙ্গ : পুরুষ	KCL0056887 ফটো উপলব্ধ	336 নাম : অমিত চৌধুরী পিতার নাম : গোপাল চৌধুরী বাড়ির নং : 30 বয়স : 47 লিঙ্গ : পুরুষ	KCL2461440 ফটো উপলব্ধ
337 নাম : বাবলী চৌধুরী পিতার নাম : শ্যামবাবু চৌধুরী বাড়ির নং : 30 বয়স : 45 লিঙ্গ : মহিলা	KCL2394161 ফটো উপলব্ধ	338 নাম : আনন্দ চৌধুরী পিতার নাম : রামরতন চৌধুরী বাড়ির নং : 30 বয়স : 44 লিঙ্গ : পুরুষ	KCL2461457 ফটো উপলব্ধ	339 নাম : রীমা চৌধুরী পিতার নাম : শ্যামবাবু চৌধুরী বাড়ির নং : 30 বয়স : 43 লিঙ্গ : মহিলা	KCL2394179 ফটো উপলব্ধ
340 নাম : নীতা চৌধুরী পিতার নাম : রামরতন চৌধুরী বাড়ির নং : 30 বয়স : 40 লিঙ্গ : মহিলা	KCL2394328 ফটো উপলব্ধ	#2 341 নাম : অঙ্কিত চৌধুরী পিতার নাম : গোপাল চৌধুরী বাড়ির নং : 30 বয়স : 39 লিঙ্গ : পুরুষ	KCL2394054 ফটো উপলব্ধ	342 নাম : রাজেশকুমার সহায় পিতার নাম : অশ্বিনী সহায় বাড়ির নং : 31 বয়স : 59 লিঙ্গ : পুরুষ	KCL2461465 ফটো উপলব্ধ
343 নাম : সীমা সহায় স্বামীর নাম : রাজেশ কুমার সহায় বাড়ির নং : 31 বয়স : 58 লিঙ্গ : মহিলা	APH1047661 ফটো উপলব্ধ	344 নাম : সুনীলকুমার সহায় পিতার নাম : অশ্বিনী সহায় বাড়ির নং : 31 বয়স : 57 লিঙ্গ : পুরুষ	KCL0056994 ফটো উপলব্ধ	345 নাম : স্নেহা সহায় স্বামীর নাম : সুনীল কুমার সহায় বাড়ির নং : 31 বয়স : 49 লিঙ্গ : মহিলা	APH1047653 ফটো উপলব্ধ
346 নাম : ঐশ্বর্য সহায় পিতার নাম : রাজেশ কুমার সহায় বাড়ির নং : 31 বয়স : 26 লিঙ্গ : মহিলা	APH2284537 ফটো উপলব্ধ	347 নাম : চন্দ্রবতী দেবী স্বামীর নাম : সুভাষ চন্দ্র বর্মা বাড়ির নং : 32 বয়স : 70 লিঙ্গ : মহিলা	KCL1972603 ফটো উপলব্ধ	348 নাম : রাজকুমারী মন্ডল স্বামীর নাম : মেঘু মন্ডল বাড়ির নং : 32 বয়স : 55 লিঙ্গ : মহিলা	APH2358760 ফটো উপলব্ধ
349 নাম : মুমতাজ খাতুন স্বামীর নাম : সামসেদ বাড়ির নং : 32 বয়স : 53 লিঙ্গ : মহিলা	KCL1517572 ফটো উপলব্ধ	350 নাম : মহঃ আকতার আলি পিতার নাম : মইনুদ্দিন আহমেদ বাড়ির নং : 32 বয়স : 44 লিঙ্গ : পুরুষ	KCL2456648 ফটো উপলব্ধ	351 নাম : হায়দার আলি পিতার নাম : মইনুদ্দিন আহমেদ বাড়ির নং : 32 বয়স : 41 লিঙ্গ : পুরুষ	APH2332237 ফটো উপলব্ধ
352 নাম : দীপক কুমার সিং পিতার নাম : হীরা সিং বাড়ির নং : 27 বয়স : 30 লিঙ্গ : পুরুষ	APH2018364 ফটো উপলব্ধ	353 নাম : পুনম দেবী স্বামীর নাম : জিতেন্দ্র প্রসাদ বাড়ির নং : 32 বয়স : 40 লিঙ্গ : মহিলা	APH2380293 ফটো উপলব্ধ	354 নাম : সাহাজাহা খাতুন স্বামীর নাম : মহাম্মদ আনুয়ার বানো বাড়ির নং : 32 বয়স : 38 লিঙ্গ : মহিলা	CHX3712619 ফটো উপলব্ধ
355 নাম : সোনি মন্ডল পিতার নাম : মেঘু মন্ডল বাড়ির নং : 32 বয়স : 30 লিঙ্গ : পুরুষ	APH2358711 ফটো উপলব্ধ	356 নাম : মোনু মন্ডল পিতার নাম : মেঘু মন্ডল বাড়ির নং : 32 বয়স : 29 লিঙ্গ : পুরুষ	APH2358695 ফটো উপলব্ধ	357 নাম : রিজওয়ান রাজা পিতার নাম : রহমত আলি বাড়ির নং : 32 বয়স : 29 লিঙ্গ : পুরুষ	APH2331395 ফটো উপলব্ধ
358 নাম : মহম্মদ আরিফ রাজা পিতার নাম : মহম্মদ আমানত আলি বাড়ির নং : 32 বয়স : 25 লিঙ্গ : পুরুষ	APH2360709 ফটো উপলব্ধ	359 নাম : আসিফ রাজা পিতার নাম : মহঃ আমানত আলি বাড়ির নং : 32 বয়স : 25 লিঙ্গ : পুরুষ	APH2358638 ফটো উপলব্ধ	360 নাম : সনিয়া কুমারী সাউ পিতার নাম : বৈজনাথ সাউ বাড়ির নং : 32 বয়স : 25 লিঙ্গ : মহিলা	APH2331387 ফটো উপলব্ধ

361 নাম : সীমরান রায় পিতার নাম: সুরেন রায় বাড়ির নং : 32 বয়স : 25 লিঙ্গ : মহিলা	APH2531424	#2 362 নাম : খুশনুমা ফাতিমা পিতার নাম: মোহাম্মদ আখতার আলি বাড়ির নং : 32 বয়স : 25 লিঙ্গ : মহিলা	APH2358653	363 নাম : মহাম্মদ আলম পিতার নাম: মহাম্মদ আলম বাড়ির নং : 32 বয়স : পুরুষ	APH2228658
364 নাম : মহঃ অরুণ আলি পিতার নাম: হাবিব মিঞা বাড়ির নং : 32 বয়স : পুরুষ	APH2649689	365 নাম : সামসাদ আলি পিতার নাম: মহঃ হাবিব আলি বাড়ির নং : 32 বয়স : 52 লিঙ্গ : পুরুষ	APH2296135	366 নাম : সাজদ আলি পিতার নাম: সামসাদ আলি বাড়ির নং : 32 বয়স : 35 লিঙ্গ : পুরুষ	APH2284602
367 নাম : সাহুদ আলি পিতার নাম: সামসুদ আলি বাড়ির নং : 32 বয়স : 27 লিঙ্গ : পুরুষ	APH2284594	368 নাম : অরুন কুমার চৌধুরী পিতার নাম: রামেশ্বর চৌধুরী বাড়ির নং : 32 বয়স : 58 লিঙ্গ : পুরুষ	APH1860089	369 নাম : প্রতি চৌধুরী স্বামীর নাম: অরুন কুমার চৌধুরী বাড়ির নং : 32 বয়স : 52 লিঙ্গ : মহিলা	APH1860071
370 নাম : পূজা চৌধুরী পিতার নাম: অরুন চৌধুরী বাড়ির নং : 32 বয়স : 30 লিঙ্গ : মহিলা	APH1860063	371 নাম : আকাশ চৌধুরী পিতার নাম: অরুন কুমার চৌধুরী বাড়ির নং : 32 বয়স : 27 লিঙ্গ : পুরুষ	APH2510618	372 নাম : মাজিদা ফাতিমা পিতার নাম: শমশাদ আলি বাড়ির নং : 32 বয়স : 24 লিঙ্গ : মহিলা	APH2228674
373 নাম : মোহাম্মদ এজ. জত খান পিতার নাম: মহঃ মুরতুজা খান বাড়ির নং : 32 বয়স : 44 লিঙ্গ : পুরুষ	APH2667541	374 নাম : মোহন লাল খাণ্ডেলওয়াল পিতার নাম: কিষান খাণ্ডেলওয়াল বাড়ির নং : 32 বয়স : 73 লিঙ্গ : পুরুষ	APH2446466	375 নাম : ললিতা দেবি খাণ্ডেলওয়াল স্বামীর নাম: মোহন লাল খাণ্ডেলওয়াল বাড়ির নং : 32 বয়স : 72 লিঙ্গ : মহিলা	WB/24/164/012398
376 নাম : শৈলেশ খাণ্ডেলওয়াল পিতার নাম: মোহন লাল খাণ্ডেলওয়াল বাড়ির নং : 32 বয়স : 48 লিঙ্গ : পুরুষ	KCL1515220	377 নাম : অঞ্জু খাণ্ডেলওয়াল স্বামীর নাম: শৈলেশ খাণ্ডেলওয়াল বাড়ির নং : 32 বয়স : 48 লিঙ্গ : মহিলা	APH1466895	378 নাম : আদিত্য খাণ্ডেলওয়াল পিতার নাম: শৈলেশ খাণ্ডেলওয়াল বাড়ির নং : 32 বয়স : 22 লিঙ্গ : পুরুষ	APH2665511
379 নাম : সবনম খাতুন স্বামীর নাম: মহাম্মদ আকতার আলি বাড়ির নং : 32 বয়স : 45 লিঙ্গ : মহিলা	APH2228682	380 নাম : শাবানা খাতুন স্বামীর নাম: হায়দার আলী বাড়ির নং : 32 বয়স : 41 লিঙ্গ : মহিলা	APH2228690	381 নাম : রানি খাতুন স্বামীর নাম: মোহাম্মদ এজ. জত খান বাড়ির নং : 32 বয়স : 39 লিঙ্গ : মহিলা	APH2331270
382 নাম : উর্মিলা দেবী পরশরামকা স্বামীর নাম: বিনোদ কুমার পরশরামকা বাড়ির নং : 32 বয়স : 71 লিঙ্গ : মহিলা	KCL2394419	383 নাম : অরুন কুমার পরশরামকা পিতার নাম: বিনোদ কুমার পরশরামকা বাড়ির নং : 32 বয়স : 49 লিঙ্গ : পুরুষ	APH0440347	384 নাম : অজয় পরশরামকা পিতার নাম: বিনোদ কুমার পরশরামকা বাড়ির নং : 32 বয়স : 47 লিঙ্গ : পুরুষ	APH1047562
385 নাম : দীপক পরসরামকা পিতার নাম: সুরেশ কুমার পরসরামকা বাড়ির নং : 32 বয়স : 45 লিঙ্গ : পুরুষ	APH1047539	386 নাম : অঞ্জনা পরসরামকা স্বামীর নাম: অরুন পরসরামকা বাড়ির নং : 32 বয়স : 43 লিঙ্গ : মহিলা	APH1047554	387 নাম : পুনম পরসরামকা স্বামীর নাম: অজয় পরসরামকা বাড়ির নং : 32 বয়স : 40 লিঙ্গ : মহিলা	APH1047570
388 নাম : জীতেন্দ্র প্রসাদ পিতার নাম: কেদার প্রসাদ বাড়ির নং : 32 বয়স : 42 লিঙ্গ : পুরুষ	APH2200871	389 নাম : পায়েল প্রসাদ পিতার নাম: জিতেন্দ্র প্রসাদ বাড়ির নং : 32 বয়স : 22 লিঙ্গ : মহিলা	APH2731081	390 নাম : সাবির রাজা পিতার নাম: মহঃ আখতার আলি বাড়ির নং : 32 বয়স : 21 লিঙ্গ : পুরুষ	APH2750628



বিধানসভা নির্বাচনকেন্দ্রের নং, নাম : 171-হাওড়া মধ্য
ভাগ নং, নাম : 1-রামেশ্বর মালিয়া লেন (গৃহ নং- 22-36)

391	APH2017978	ফটো উপলব্ধ	392	KCL0057083	ফটো উপলব্ধ	393	KCL0057109	ফটো উপলব্ধ
নাম : রুকমানি রায় স্বামীর নাম: সুরেন রায় বাড়ির নং : 32 বয়স : 51 লিঙ্গ : মহিলা			নাম : মীনা সাউ স্বামীর নাম: নন্দলাল সাউ বাড়ির নং : 32 বয়স : 61 লিঙ্গ : মহিলা			নাম : রাধাদেবী সাউ স্বামীর নাম: লক্ষন সাউ বাড়ির নং : 32 বয়স : 61 লিঙ্গ : মহিলা		
394	KCL0057075	ফটো উপলব্ধ	395	KCL2394096	ফটো উপলব্ধ	396	KCL2716918	ফটো উপলব্ধ
নাম : ঘনশ্যাম সাউ পিতার নাম: পাঁচগোপাল সাউ বাড়ির নং : 32 বয়স : 53 লিঙ্গ : পুরুষ			নাম : কমলেশ কুমার সাউ পিতার নাম: লচমন কুমার সাউ বাড়ির নং : 32 বয়স : 42 লিঙ্গ : পুরুষ			নাম : দীপক কুমার সাউ পিতার নাম: লছমন সাউ বাড়ির নং : 32 বয়স : 37 লিঙ্গ : পুরুষ		
397	KCL0057091	ফটো উপলব্ধ	398	KCL0057067	ফটো উপলব্ধ	399	KCL1972561	ফটো উপলব্ধ
নাম : লছমন সাউ পিতার নাম: হরিকিষন সাউ বাড়ির নং : 32 বয়স : 65 লিঙ্গ : পুরুষ			নাম : জয় গোবিন্দ শাউ পিতার নাম: পাঁচগোপাল সাউ বাড়ির নং : 32 বয়স : 58 লিঙ্গ : পুরুষ			নাম : গীতা সাউ স্বামীর নাম: জয়গোবিন্দ সাউ বাড়ির নং : 32 বয়স : 48 লিঙ্গ : মহিলা		
400	APH1047745	ফটো উপলব্ধ	401	APH1466747	ফটো উপলব্ধ	402	APH2134476	ফটো উপলব্ধ
নাম : পিন্ধি সাউ পিতার নাম: লক্ষন সাউ বাড়ির নং : 32 বয়স : 44 লিঙ্গ : মহিলা			নাম : রীতা দেবী সাউ স্বামীর নাম: বৈজনাথ সাউ বাড়ির নং : 32 বয়স : 43 লিঙ্গ : মহিলা			নাম : রোহিত সাউ পিতার নাম: জয় গোবিন্দ সাউ বাড়ির নং : 32 বয়স : 29 লিঙ্গ : পুরুষ		
403	APH2284487	ফটো উপলব্ধ	404	APH1734003	ফটো উপলব্ধ	405	APH2228617	ফটো উপলব্ধ
নাম : রজনী সাউ পিতার নাম: জয় গোবিন্দ সাউ বাড়ির নং : 32 বয়স : 26 লিঙ্গ : মহিলা			নাম : সরোজ সিং স্বামীর নাম: অশেশ্বর সিং বাড়ির নং : 32 বয়স : 42 লিঙ্গ : মহিলা			নাম : অমপ্রকাশ সিংহ পিতার নাম: অশেশ্বর সিংহ বাড়ির নং : 32 বয়স : 28 লিঙ্গ : পুরুষ		
406	APH1734037	ফটো উপলব্ধ	407	APH2228633	ফটো উপলব্ধ	408	KCL1972595	ফটো উপলব্ধ
নাম : কাঞ্চন ভার্মা পিতার নাম: অরবিন্দ কুমার ভার্মা বাড়ির নং : 32 বয়স : 40 লিঙ্গ : মহিলা			নাম : বিপিন কুমার ভার্মা পিতার নাম: জয়রাম ভার্মা বাড়ির নং : 32 বয়স : 30 লিঙ্গ : পুরুষ			নাম : সুভাষ চন্দ্র ভার্মা পিতার নাম: চন্দ্রমা প্রসাদ ভার্মা বাড়ির নং : 32 বয়স : 73 লিঙ্গ : পুরুষ		
#2 409	KCL1972611	ফটো উপলব্ধ	410	KCL2394260	ফটো উপলব্ধ	#2 411	APH2228575	ফটো উপলব্ধ
নাম : অরবিন্দ কুমার ভার্মা পিতার নাম: সুভাষ চন্দ্র ভার্মা বাড়ির নং : 32 বয়স : 45 লিঙ্গ : পুরুষ			নাম : সুরেন্দ্র কুমার ভার্মা পিতার নাম: সুভাষ চন্দ্র ভার্মা বাড়ির নং : 32 বয়স : 40 লিঙ্গ : পুরুষ			নাম : সুনীতা বর্মা স্বামীর নাম: সুরেন্দ্র কুমার বর্মা বাড়ির নং : 32 বয়স : 39 লিঙ্গ : মহিলা		
412	KCL2394187	ফটো উপলব্ধ	413	APH2379121	ফটো উপলব্ধ	414	KCL1036177	ফটো উপলব্ধ
নাম : দীনেশ কুমার ভার্মা পিতার নাম: সুভাষচন্দ্র ভার্মা বাড়ির নং : 32 বয়স : 38 লিঙ্গ : পুরুষ			নাম : লাহাসু দেবী স্বামীর নাম: রাস্তাপেশ্বর শাহ বাড়ির নং : 33/2 বয়স : 80 লিঙ্গ : মহিলা			নাম : কম্পনা তিয়ারি স্বামীর নাম: কাশী নাথ তেওয়ারী বাড়ির নং : 33/2 বয়স : 72 লিঙ্গ : মহিলা		
415	KCL0057257	ফটো উপলব্ধ	416	APH2358752	ফটো উপলব্ধ	417	APH2531390	ফটো উপলব্ধ
নাম : পানাদেবী স্বামীর নাম: রামবিলাস বাড়ির নং : 33/34 বয়স : 61 লিঙ্গ : মহিলা			নাম : গায়ত্রী দেবী স্বামীর নাম: বিধু সাউ বাড়ির নং : 33/34 বয়স : 51 লিঙ্গ : মহিলা			নাম : রিঙ্কু দেবী রাম স্বামীর নাম: সুখী কুমার রাম বাড়ির নং : 33/34 বয়স : 39 লিঙ্গ : মহিলা		
418	APH1859594	ফটো উপলব্ধ	419	APH2358737	ফটো উপলব্ধ	420	APH2331429	ফটো উপলব্ধ
নাম : গৌতম কুমার পিতার নাম: রাম নরেশ্বর রায় বাড়ির নং : 33/34 বয়স : 35 লিঙ্গ : পুরুষ			নাম : কিষণ কুমার সাউ পিতার নাম: বিধু সাউ বাড়ির নং : 33/34 বয়স : 32 লিঙ্গ : পুরুষ			নাম : বিকাশ যাদব পিতার নাম: রামবিলাস যাদব বাড়ির নং : 33/34 বয়স : 25 লিঙ্গ : পুরুষ		



421	KCL0057240	নাম : রামবিলাস যাদব পিতার নাম: ঘরপাতাই যাদব বাড়ির নং : 33/34 বয়স : 63 লিঙ্গ : পুরুষ	ফটো উপলব্ধ	422	KCL1517689	নাম : রামনবমী পন্ডিড পিতার নাম: নাথনি পন্ডিড বাড়ির নং : 33/34 বয়স : 66 লিঙ্গ : পুরুষ	ফটো উপলব্ধ	423	KCL0057190	নাম : ইন্দুদেবী পন্ডিড স্বামীর নাম: সুরেশ পন্ডিড বাড়ির নং : 33/34 বয়স : 56 লিঙ্গ : মহিলা	ফটো উপলব্ধ
424	APH1047703	নাম : পুষ্পা ভার্মা স্বামীর নাম: দীনেশ কুমার ভার্মা বাড়ির নং : 32 বয়স : 40 লিঙ্গ : মহিলা	ফটো উপলব্ধ	425	APH0440446	নাম : রাজা কুমার পন্ডিড পিতার নাম: রামনমি পন্ডিড বাড়ির নং : 33/34 বয়স : 39 লিঙ্গ : পুরুষ	ফটো উপলব্ধ	426	APH1047588	নাম : শিল্পা পন্ডিড পিতার নাম: সুরেশ কুমার পন্ডিড বাড়ির নং : 33/34 বয়স : 36 লিঙ্গ : মহিলা	ফটো উপলব্ধ
427	APH1047596	নাম : স্বয়ংক্রিয় পিতার নাম: রামনবমী পন্ডিড বাড়ির নং : 33/34 বয়স : 36 লিঙ্গ : পুরুষ	ফটো উপলব্ধ	428	APH1859743	নাম : চন্দন পন্ডিড পিতার নাম: সুরেশ পন্ডিড বাড়ির নং : 33/34 বয়স : 34 লিঙ্গ : পুরুষ	ফটো উপলব্ধ	429	APH1859826	নাম : অনিল কুমার রায় পিতার নাম: রাম বাবু রায় বাড়ির নং : 33/34 বয়স : 36 লিঙ্গ : পুরুষ	ফটো উপলব্ধ
430	KCL1983436	নাম : স্বয়ংক্রিয় পিতার নাম: বোধিপান্না ব্রাহ্মণ বাড়ির নং : 33/34 বয়স : 36 লিঙ্গ : পুরুষ	ফটো উপলব্ধ	431	APH2650950	নাম : বলরাম শাহু মায়ের নাম: গায়ত্রী দেবী বাড়ির নং : 33/34 বয়স : 26 লিঙ্গ : পুরুষ	ফটো উপলব্ধ	432	KCL2461580	নাম : বাসুদেও সিং পিতার নাম: রামচন্দ্র সিং বাড়ির নং : 33/34 বয়স : 64 লিঙ্গ : পুরুষ	ফটো উপলব্ধ
433	KCL2461507	নাম : সুরেশ কুমার সিং পিতার নাম: নাথনি সিং বাড়ির নং : 33/34 বয়স : 56 লিঙ্গ : পুরুষ	ফটো উপলব্ধ	434	APH1616549	নাম : উপেন্দ্র কুমার যাদব পিতার নাম: রামবিলাস যাদব বাড়ির নং : 33/34 বয়স : 37 লিঙ্গ : পুরুষ	ফটো উপলব্ধ	435	APH1859875	নাম : মমতা যাদব পিতার নাম: রাম বিলাস যাদব বাড়ির নং : 33/34 বয়স : 30 লিঙ্গ : মহিলা	ফটো উপলব্ধ
436	APH2134229	নাম : মনিষা যাদব পিতার নাম: রাম বিলাস যাদব বাড়ির নং : 33/34 বয়স : 28 লিঙ্গ : মহিলা	ফটো উপলব্ধ	437	APH2574457	নাম : রুমা যাদব পিতার নাম: রামবিলাস যাদব বাড়ির নং : 33/34 বয়স : 24 লিঙ্গ : মহিলা	ফটো উপলব্ধ	438	APH2531630	নাম : সীতা তেওয়ারী স্বামীর নাম: রামকিষান তেওয়ারী বাড়ির নং : 35 বয়স : 64 লিঙ্গ : মহিলা	ফটো উপলব্ধ
439	APH2531440	নাম : মনিষা তেওয়ারী স্বামীর নাম: সীতারাম তেওয়ারী বাড়ির নং : 35 বয়স : 40 লিঙ্গ : মহিলা	ফটো উপলব্ধ	440	APH2358661	নাম : আকাশ কুমার উপাধ্যায় পিতার নাম: কেদার নাথ উপাধ্যায় বাড়ির নং : 35 বয়স : 25 লিঙ্গ : পুরুষ	ফটো উপলব্ধ	441	APH2746881	নাম : প্রিয়া কুমারী স্বামীর নাম: সুরজ সিং বাড়ির নং : 35 বয়স : 26 লিঙ্গ : মহিলা	ফটো উপলব্ধ
442	WB/24/164/015096	নাম : দেওনাথ সিং পিতার নাম: শিউকুপাল সিং বাড়ির নং : 35 বয়স : 76 লিঙ্গ : পুরুষ	ফটো উপলব্ধ	443	WB/24/164/015095	নাম : কান্তিদেবী সিং স্বামীর নাম: দেওনাথ সিং বাড়ির নং : 35 বয়স : 71 লিঙ্গ : মহিলা	ফটো উপলব্ধ	444	WB/24/164/015352	নাম : অশোককুমার সিং পিতার নাম: শচিদানন্দ সিং বাড়ির নং : 35 বয়স : 64 লিঙ্গ : পুরুষ	ফটো উপলব্ধ
445	KCL1036672	নাম : রেনুদেবী সিং স্বামীর নাম: অশোককুমার সিং বাড়ির নং : 35 বয়স : 57 লিঙ্গ : মহিলা	ফটো উপলব্ধ	446	KCL0057380	নাম : অজয়কুমার সিং পিতার নাম: শচিদানন্দ সিং বাড়ির নং : 35 বয়স : 56 লিঙ্গ : পুরুষ	ফটো উপলব্ধ	447	APH0440735	নাম : মনীষ সিং পিতার নাম: রবীন্দ্র সিং বাড়ির নং : 35 বয়স : 44 লিঙ্গ : পুরুষ	ফটো উপলব্ধ
448	KCL0057448	নাম : যোগেন্দ্র কুমার সিং পিতার নাম: দীননাথ সিং বাড়ির নং : 35 বয়স : 65 লিঙ্গ : পুরুষ	ফটো উপলব্ধ	449	WB/24/164/015423	নাম : সূর্য সিং স্বামীর নাম: যোগীন্দ্র কুমার সিং বাড়ির নং : 35 বয়স : 64 লিঙ্গ : মহিলা	ফটো উপলব্ধ	450	KCL0057398	নাম : সঞ্জয়কুমার সিং পিতার নাম: শচিদানন্দ সিং বাড়ির নং : 35 বয়স : 55 লিঙ্গ : পুরুষ	ফটো উপলব্ধ



বিধানসভা নির্বাচনক্ষেত্রের নং, নাম : 171-হাওড়া মধ্য
ভাগ নং, নাম : 1-রামেশ্বর মালিয়া লেন (গৃহ নং- 22-36)

451 নাম : অরুণ কুমার সিং পিতার নাম: শচিভানন্দ সিং বাড়ির নং : 35 বয়স : 51 লিঙ্গ : পুরুষ	KCL0057406 ফটো উপলব্ধ	452 নাম : মুকেশ সিংহ পিতার নাম: পরশুরাম সিং বাড়ির নং : 35 বয়স : 38 লিঙ্গ : পুরুষ	KCL2774990 ফটো উপলব্ধ	453 নাম : সঞ্জিব কুমার সিং পিতার নাম: অশোক কুমার সিং বাড়ির নং : 35 বয়স : 33 লিঙ্গ : পুরুষ	APH1616515 ফটো উপলব্ধ
454 নাম : সুধা সিং পিতার নাম: যোগীন্দ্র কুমার সিং বাড়ির নং : 35 বয়স : 31 লিঙ্গ : মহিলা	APH1733955 ফটো উপলব্ধ	455 নাম : সুরজ সিং পিতার নাম: পরশুরাম সিং বাড়ির নং : 35 বয়স : 30 লিঙ্গ : পুরুষ	APH1859677 ফটো উপলব্ধ	456 নাম : সুইটি সিং পিতার নাম: অশোক কুমার সিং বাড়ির নং : 35 বয়স : 28 লিঙ্গ : মহিলা	APH2260230 ফটো উপলব্ধ
457 নাম : রামকিশান তেওয়ারী পিতার নাম: শালিকা তেওয়ারী বাড়ির নং : 35 বয়স : 64 লিঙ্গ : পুরুষ	APH0440644 ফটো উপলব্ধ	458 নাম : কৃষ্ণ কুমার তিওয়ারী পিতার নাম: রামকিশান তিওয়ারী বাড়ির নং : 35 বয়স : 42 লিঙ্গ : পুরুষ	KCL2394120 ফটো উপলব্ধ	459 নাম : সীতারাম তিওয়ারী পিতার নাম: রামকিশান তিওয়ারী বাড়ির নং : 35 বয়স : 42 লিঙ্গ : পুরুষ	KCL1972934 ফটো উপলব্ধ
460 নাম : সবিতা তেওয়ারী স্বামীর নাম: কৃষ্ণ কুমারী তেওয়ারী বাড়ির নং : 35 বয়স : 37 লিঙ্গ : মহিলা	APH1860022 ফটো উপলব্ধ	461 নাম : ওমকারনাথ উপাধ্যায় পিতার নাম: কেদার নাথ উপাধ্যায় বাড়ির নং : 35 বয়স : 33 লিঙ্গ : পুরুষ	APH1733914 ফটো উপলব্ধ	462 নাম : বদ্রীনারায়ণ উপাধ্যায় পিতার নাম: উমাশঙ্কর উপাধ্যায় বাড়ির নং : 35 বয়স : 61 লিঙ্গ : পুরুষ	WB/24/164/015533 ফটো উপলব্ধ
463 নাম : কেদারনাথ উপাধ্যায় পিতার নাম: উমাশঙ্কর উপাধ্যায় বাড়ির নং : 35 বয়স : 59 লিঙ্গ : পুরুষ	WB/24/164/015253 ফটো উপলব্ধ	464 নাম : প্রেমলতা উপাধ্যায় স্বামীর নাম: বদ্রীনারায়ণ উপাধ্যায় বাড়ির নং : 35 বয়স : 59 লিঙ্গ : মহিলা	KCL0057331 ফটো উপলব্ধ	465 নাম : পুষ্পাদেবী উপাধ্যায় স্বামীর নাম: কেদারনাথ উপাধ্যায় বাড়ির নং : 35 বয়স : 56 লিঙ্গ : মহিলা	APH0440594 ফটো উপলব্ধ
466 নাম : ত্রিযোগী নাথ উপাধ্যায় পিতার নাম: উমাশঙ্কর উপাধ্যায় বাড়ির নং : 35 বয়স : 54 লিঙ্গ : পুরুষ	KCL1036110 ফটো উপলব্ধ	467 নাম : সরস্বতী উপাধ্যায় স্বামীর নাম: ত্রিযোগী নাথ উপাধ্যায় বাড়ির নং : 35 বয়স : 54 লিঙ্গ : মহিলা	APH2228567 ফটো উপলব্ধ	468 নাম : কৈলাস নাথ উপাধ্যায় পিতার নাম: বদ্রীনারায়ণ উপাধ্যায় বাড়ির নং : 35 বয়স : 40 লিঙ্গ : পুরুষ	KCL2461853 ফটো উপলব্ধ
469 নাম : পূজা দেবী উপাধ্যায় স্বামীর নাম: কৈলাসনাথ উপাধ্যায় বাড়ির নং : 35 বয়স : 36 লিঙ্গ : মহিলা	APH1319417 ফটো উপলব্ধ	470 নাম : আশিষ কুমার উপাধ্যায় পিতার নাম: কেদার নাথ উপাধ্যায় বাড়ির নং : 35 বয়স : 31 লিঙ্গ : পুরুষ	APH1733856 ফটো উপলব্ধ	471 নাম : নন্দলাল উপাধ্যায় পিতার নাম: কেদারনাথ উপাধ্যায় বাড়ির নং : 35 বয়স : 28 লিঙ্গ : পুরুষ	APH2228559 ফটো উপলব্ধ
472 নাম : মোহন উপাধ্যায় পিতার নাম: বদ্রী নারায়ণ উপাধ্যায় বাড়ির নং : 35 বয়স : 28 লিঙ্গ : পুরুষ	APH2200806 ফটো উপলব্ধ	#2 473 নাম : আকাজকা ইন্ড্রেশকুমার পাণ্ডে পিতার নাম: ত্রিযোগীনাথ উপাধ্যায় বাড়ির নং : 35 বয়স : 26 লিঙ্গ : মহিলা	APH2296143 ফটো উপলব্ধ	474 নাম : আশুতোষ উপাধ্যায় পিতার নাম: ত্রিযোগী নাথ উপাধ্যায় বাড়ির নং : 35 বয়স : 23 লিঙ্গ : পুরুষ	APH2574416 ফটো উপলব্ধ
475 নাম : অভয় উপাধ্যায় পিতার নাম: ত্রিযোগী নাথ উপাধ্যায় বাড়ির নং : 35 বয়স : 21 লিঙ্গ : পুরুষ	APH2733236 ফটো উপলব্ধ	476 নাম : নিধি কুমারী বর্মা পিতার নাম: অবধেশ কুমার বর্মা বাড়ির নং : 36 বয়স : 25 লিঙ্গ : মহিলা	APH2358745 ফটো উপলব্ধ	477 নাম : পুনম গুপ্তা স্বামীর নাম: ব্রাহ্মদেও প্রসাদ বাড়ির নং : 36 বয়স : 58 লিঙ্গ : মহিলা	KCL0057620 ফটো উপলব্ধ
478 নাম : মাধবী গুপ্তা পিতার নাম: ব্রহ্মদেও গুপ্তা বাড়ির নং : 36 বয়স : 36 লিঙ্গ : মহিলা	APH1047752 ফটো উপলব্ধ	479 নাম : বিশ্বাস গুপ্তা পিতার নাম: ব্রহ্মদেও প্রসাদ গুপ্তা বাড়ির নং : 36 বয়স : 30 লিঙ্গ : পুরুষ	APH1859917 ফটো উপলব্ধ	#2 480 নাম : অলোক কুমার মউর্য্যা পিতার নাম: অশোক কুমার মউর্য্যা বাড়ির নং : 36 বয়স : 35 লিঙ্গ : পুরুষ	APH2228724 ফটো উপলব্ধ

481	KCL0057612	নাম : ব্রামদেও প্রসাদ পিতার নাম: যমুনা প্রসাদ বাড়ির নং : 36 বয়স : 61 লিঙ্গ : পুরুষ	ফটো উপলব্ধ	482	APH1047729	নাম : সন্তোষ কুমার সিং পিতার নাম: গোপাল সিং বাড়ির নং : 36 বয়স : 36 লিঙ্গ : পুরুষ	ফটো উপলব্ধ	483	APH2766301	নাম : কামেশ্বর ভার্মা পিতার নাম: ইন্দ্র দেও ভার্মা বাড়ির নং : 36 বয়স : 63 লিঙ্গ : পুরুষ	ফটো উপলব্ধ
484	WB/24/164/015524	নাম : দেওয়ানী দেবী ভার্মা স্বামীর নাম: কামেশ্বর ভার্মা বাড়ির নং : 36 বয়স : 63 লিঙ্গ : মহিলা	ফটো উপলব্ধ	485	APH0440834	নাম : তারকনাথ ভার্মা পিতার নাম: মিশ্রলাল ভার্মা বাড়ির নং : 36 বয়স : 58 লিঙ্গ : পুরুষ	ফটো উপলব্ধ	486	WB/24/164/015052	নাম : আদেশ কুমার ভার্মা পিতার নাম: হররাম ভার্মা বাড়ির নং : 36 বয়স : 57 লিঙ্গ : পুরুষ	ফটো উপলব্ধ
487	KCL1038835	নাম : সোনাদেবী ভার্মা স্বামীর নাম: অশোক ভার্মা বাড়ির নং : 36 বয়স : 56 লিঙ্গ : মহিলা	ফটো উপলব্ধ	488	KCL1039338	নাম : গীতা দেবী ভার্মা স্বামীর নাম: আদেশ ভার্মা বাড়ির নং : 36 বয়স : 53 লিঙ্গ : মহিলা	ফটো উপলব্ধ	489	APH2215119	নাম : মুনী ভার্মা স্বামীর নাম: দিলিপ ভার্মা বাড়ির নং : 36 বয়স : 53 লিঙ্গ : মহিলা	ফটো উপলব্ধ
490	WB/24/164/015142	নাম : অজিত কুমার ভার্মা পিতার নাম: হররাম ভার্মা বাড়ির নং : 36 বয়স : 51 লিঙ্গ : পুরুষ	ফটো উপলব্ধ	491	WB/24/164/015591	নাম : সঞ্জয়কুমার ভার্মা পিতার নাম: হরে রাম ভার্মা বাড়ির নং : 36 বয়স : 50 লিঙ্গ : পুরুষ	ফটো উপলব্ধ	492	APH0440842	নাম : রিতা বর্মা স্বামীর নাম: তারকনাথ বর্মা বাড়ির নং : 36 বয়স : 50 লিঙ্গ : মহিলা	ফটো উপলব্ধ
493	APH2667244	নাম : সংগীতা ভার্মা স্বামীর নাম: সঞ্জয় কুমার ভার্মা বাড়ির নং : 36 বয়স : 38 লিঙ্গ : মহিলা	ফটো উপলব্ধ	494	APH2096006	নাম : সীমা বর্মা পিতার নাম: কামেশ্বর বর্মা বাড়ির নং : 36 বয়স : 37 লিঙ্গ : মহিলা	ফটো উপলব্ধ	495	APH1970136	নাম : মনীষা ভার্মা পিতার নাম: অশোক ভার্মা বাড়ির নং : 36 বয়স : 30 লিঙ্গ : মহিলা	ফটো উপলব্ধ
496	APH2018018	নাম : নেহা কুমারী ভার্মা পিতার নাম: আদেশ কুমার ভার্মা বাড়ির নং : 36 বয়স : 29 লিঙ্গ : মহিলা	ফটো উপলব্ধ	497	APH2228708	নাম : নিরাজ কুমার ভার্মা পিতার নাম: আদেশ কুমার ভার্মা বাড়ির নং : 36 বয়স : 27 লিঙ্গ : পুরুষ	ফটো উপলব্ধ	498	APH2649127	নাম : প্রত্যুষ ভার্মা পিতার নাম: তারক নাথ ভার্মা বাড়ির নং : 36 বয়স : 24 লিঙ্গ : পুরুষ	ফটো উপলব্ধ
499	APH2740371	নাম : জ্যোতি পেরিওয়াল স্বামীর নাম: রবি প্রকাশ পেরিওয়াল বাড়ির নং : 456 বয়স : 34 লিঙ্গ : মহিলা	ফটো উপলব্ধ	500	FNM5774914	নাম : 00000 00000 পিতার নাম: 00000 0000 বাড়ির নং : 32 বয়স : 39 লিঙ্গ : পুরুষ	ফটো উপলব্ধ	501	APH2775195	নাম : প্রীতম সিং পিতার নাম: উপেন্দ্র সিং বাড়ির নং : 25 বয়স : 20 লিঙ্গ : পুরুষ	ফটো উপলব্ধ
502	APH2775211	নাম : নেহা সিং স্বামীর নাম: বিকাশ সিং বাড়ির নং : 35 বয়স : 29 লিঙ্গ : মহিলা	ফটো উপলব্ধ	503	APH2775237	নাম : কৃষ রায় পিতার নাম: সুরেন রায় বাড়ির নং : 32 বয়স : 20 লিঙ্গ : পুরুষ	ফটো উপলব্ধ	504	APH2786259	নাম : তুষার খান্ডেলওয়াল পিতার নাম: শৈলেশ খান্ডেলওয়াল বাড়ির নং : 32 বয়স : 20 লিঙ্গ : পুরুষ	ফটো উপলব্ধ
505	APH2793123	নাম : শ্রেয়াংশ উপাধ্যায় পিতার নাম: কেদারনাথ উপাধ্যায় বাড়ির নং : 23/24 বয়স : 20 লিঙ্গ : পুরুষ	ফটো উপলব্ধ	506	APH2793131	নাম : রানী কুমারী সাউ পিতার নাম: বিধু সাউ বাড়ির নং : 33/34 বয়স : 26 লিঙ্গ : মহিলা	ফটো উপলব্ধ	507	APH2796951	নাম : বিকাশ সিং পিতার নাম: লক্ষ্মী সিং বাড়ির নং : 23/24 বয়স : 26 লিঙ্গ : পুরুষ	ফটো উপলব্ধ
#2 508	APH2796985	নাম : উর্মিলা দেবী স্বামীর নাম: কৃশলেশ কুমার যাদব বাড়ির নং : 28 বয়স : 31 লিঙ্গ : মহিলা	ফটো উপলব্ধ	509	APH2800019	নাম : অক্ষয় কুমার সিং মায়ের নাম: অর্চনা সিং বাড়ির নং : 32 বয়স : 21 লিঙ্গ : পুরুষ	ফটো উপলব্ধ	510	APH2809259	নাম : প্রীতি কুমারী স্বামীর নাম: নরেশ শাউ বাড়ির নং : 31/33 বয়স : 27 লিঙ্গ : মহিলা	ফটো উপলব্ধ



511 নাম : <input type="text"/> স্বামীর নাম: <input type="text"/> বাড়ির নং : 32 বয়স : 41 লিঙ্গ : মহিলা	TAD0055178 ফটো উপলব্ধ	512 নাম : জয় কছওয়া পিতার নাম: পিন্টু কছওয়া বাড়ির নং : 25 নং বয়স : 20 লিঙ্গ : পুরুষ	APH2828820 ফটো উপলব্ধ	513 নাম : পবন কুমার সিংহ পিতার নাম: প্রভুনাথ সিংহ বাড়ির নং : 25 বয়স : 39 লিঙ্গ : পুরুষ	APH2840999 ফটো উপলব্ধ
514 নাম : সোনম সাহা স্বামীর নাম: আমন সাহা বাড়ির নং : 27 বয়স : 23 লিঙ্গ : মহিলা	APH2835007 ফটো উপলব্ধ	515 নাম : জাবির রাজা পিতার নাম: মহঃ আখতার আলি বাড়ির নং : 32 বয়স : 20 লিঙ্গ : পুরুষ	APH2847549 ফটো উপলব্ধ	516 নাম : তারিক রাজা পিতার নাম: হায়দার আলি বাড়ির নং : 32 বয়স : 19 লিঙ্গ : পুরুষ	APH2854891 ফটো উপলব্ধ
517 নাম : অংশ সোনথলিয়া পিতার নাম: রুপেশ কুমার সোনথলিয়া বাড়ির নং : 3রোড ফ্লোর বয়স : 19 লিঙ্গ : পুরুষ	APH2858843 ফটো উপলব্ধ	518 নাম : পূজা কুমারী সাউ পিতার নাম: বিধু সাউ বাড়ির নং : 33/34 বয়স : 22 লিঙ্গ : মহিলা	APH2863173 ফটো উপলব্ধ	519 নাম : সানি কুমার সাউ পিতার নাম: দুর্গা সাউ বাড়ির নং : 25 বয়স : 28 লিঙ্গ : পুরুষ	APH2863207 ফটো উপলব্ধ
520 নাম : সোনি কুমারী সাউ পিতার নাম: বিধু সাউ বাড়ির নং : 33/34 বয়স : 24 লিঙ্গ : মহিলা	APH2863249 ফটো উপলব্ধ	521 নাম : খুবু শেঠ পিতার নাম: অমর নাথ শেঠ বাড়ির নং : 29 বয়স : 33 লিঙ্গ : মহিলা	APH1832385 ফটো উপলব্ধ	522 নাম : আশা বৈদ স্বামীর নাম: জিতেন্দ্র কুমার বৈদ বাড়ির নং : 26 বয়স : 43 লিঙ্গ : মহিলা	APH2750701 ফটো উপলব্ধ
523 নাম : রূপা সিংহ পিতার নাম: অনুপ সিংহ বাড়ির নং : 24/24 বয়স : 27 লিঙ্গ : মহিলা	APH2871770 ফটো উপলব্ধ	524 নাম : রীতিকা সিংহ পিতার নাম: অনুপ সিংহ বাড়ির নং : 23/24 বয়স : 24 লিঙ্গ : মহিলা	APH2871762 ফটো উপলব্ধ	525 নাম : <input type="text"/> পিতার নাম: <input type="text"/> বাড়ির নং : 23/24 বয়স : 27 লিঙ্গ : পুরুষ	TAZ0988527 ফটো উপলব্ধ
526 নাম : গায়ত্রী উপাধ্যায় স্বামীর নাম: <input type="text"/> বাড়ির নং : 35 বয়স : 28 লিঙ্গ : মহিলা	XCE5170394 ফটো উপলব্ধ				





527	1	APH2890184	ফটো উপলব্ধ	528	1	APH2894053	ফটো উপলব্ধ	529	1	APH2894210	ফটো উপলব্ধ
নাম : বিভা রায় পিতার নাম: রামবাবু রায় বাড়ির নং : 33/34 বয়স : 30 লিঙ্গ : মহিলা				নাম : সঞ্জয় যাদব পিতার নাম: শঙ্কর যাদব বাড়ির নং : 28 বয়স : 20 লিঙ্গ : পুরুষ				নাম : রঞ্জিত যাদব পিতার নাম: সুরেন্দ্র যাদব বাড়ির নং : 28 বয়স : 20 লিঙ্গ : পুরুষ			
530	1	APH2899003	ফটো উপলব্ধ	531	1	APH2899904	ফটো উপলব্ধ	532	1	APH2901072	ফটো উপলব্ধ
নাম : রুদ্র সহায় পিতার নাম: সুনীল কুমার সহায় বাড়ির নং : 31 বয়স : 18 লিঙ্গ : পুরুষ				নাম : ওম সাউ পিতার নাম: সন্তোষ কুমার সিংঘ বাড়ির নং : 25 বয়স : 21 লিঙ্গ : পুরুষ				নাম : অঙ্কিতা করনানী পিতার নাম: শ্যাম করনানী বাড়ির নং : 711101 বয়স : 37 লিঙ্গ : মহিলা			
533	1	APH2901114	ফটো উপলব্ধ	534	1	APH2901122	ফটো উপলব্ধ	535	1	APH2901130	ফটো উপলব্ধ
নাম : শ্রীকান্ত করনানী স্বামীর নাম: শ্যাম করনানী বাড়ির নং : 29 বয়স : 61 লিঙ্গ : মহিলা				নাম : সিদ্ধি করনানী পিতার নাম: শ্যাম করনানী বাড়ির নং : 29 বয়স : 35 লিঙ্গ : মহিলা				নাম : সোনি যাদব স্বামীর নাম: উপেন্দ্র যাদব বাড়ির নং : 28 বয়স : 23 লিঙ্গ : মহিলা			
536	1	APH2901148	ফটো উপলব্ধ	537	1	APH2901155	ফটো উপলব্ধ	538	1	APH2930402	ফটো উপলব্ধ
নাম : প্রতিক করনানী পিতার নাম: শ্যাম করনানী বাড়ির নং : 29 বয়স : 30 লিঙ্গ : পুরুষ				নাম : শ্যাম করনানী পিতার নাম: আশারাম করনানী বাড়ির নং : 29 বয়স : 66 লিঙ্গ : পুরুষ				নাম : অশোক কুমার বর্মা পিতার নাম: ইন্দ্রদেও বর্মা বাড়ির নং : 36 বয়স : 57 লিঙ্গ : পুরুষ			
539	1	APH2931178	ফটো উপলব্ধ	540	1	APH2931806	ফটো উপলব্ধ				
নাম : মেঘু মন্ডল পিতার নাম: সিংহেশ্বর মন্ডল বাড়ির নং : 32 বয়স : 61 লিঙ্গ : পুরুষ				নাম : রমেশ কুমার অগ্রওয়াল অন্যান্য: অরুণ কুমার আগরওয়াল বাড়ির নং : 26নং বয়স : 52 লিঙ্গ : পুরুষ							

নির্বাচক সংখ্যার সারসংক্ষেপ :

A) নির্বাচকের সংখ্যা :

	নির্বাচক তালিকার প্রকৃতি	নির্বাচক তালিকার পরিচিতি :	নির্বাচকের সংখ্যা :				
			পুরুষ	মহিলা	তৃতীয় লিঙ্গ	মোট	
I	মূল তালিকা	মূল তালিকা	বিশেষ নিবিড় সংশোধন ২০২৬ এর চূড়ান্ত ভোটার তালিকার সহিত 09-04-2026 তারিখ অবধি সংশোধিত নির্বাচক তালিকা	293	233	0	526
II	1- সংযোজন তালিকা	সংযোজনী 1	বিশেষ সংক্ষিপ্ত সংশোধন 2026	0	0	0	0
		সংযোজনী 2	ধারাবাহিক সংশোধন 2026	9	5	0	14
			মোট	9	5	0	14
III	2- বিয়োজন তালিকা	সংযোজনী 1	বিশেষ সংক্ষিপ্ত সংশোধন 2026	0	0	0	0
		সংযোজনী 2	ধারাবাহিক সংশোধন 2026	0	0	0	0
			মোট	0	0	0	0
IV	'লিঙ্গ ক্ষেত্রের' পরিবর্তনের কারণে পার্থক্য			0	0	0	0
V	বিচারপ্রক্রিয়ার অধীনস্থ			0	0	0	0
VI	বিচার বিভাগীয় আধিকারিক কর্তৃক বিচারপূর্বক নিষ্পত্তির পর বিয়োজিত			15	20	0	35
নির্বাচকের মোট সংখ্যা (I+II-III+IV-V-VI)				287	218	0	505

B) ক্রটি সংশোধনের সংখ্যা :

নির্বাচক তালিকার প্রকৃতি	নির্বাচক তালিকার পরিচিতি :	ক্রটি সংশোধনের সংখ্যা :
সংযোজনী 1	বিশেষ সংক্ষিপ্ত সংশোধন 2026	0
সংযোজনী 2	ধারাবাহিক সংশোধন 2026	9
	মোট	9

নির্বাচক নিবন্ধন আধিকারিকের স্বাক্ষর

E-মৃত, S-স্থানান্তরিত, R-একাধিকবার অন্তর্ভুক্ত, M-নিখোঁজ, Q-যোগ্য নহে