

নির্বাচক তালিকা 2026 S25 পশ্চিমবঙ্গ



বিধানসভা নির্বাচনক্ষেত্রের নং, নাম ও সংরক্ষণের স্থিতি : 171 - হাওড়া মধ্য (সাধারণ)		অংশ নং : 148																			
বিধানসভা নির্বাচনক্ষেত্রটি যে লোকসভা নির্বাচনক্ষেত্রের / ক্ষেত্রসমূহের অন্তর্ভুক্ত তার নং, নাম ও সংরক্ষণ স্থিতি : 25 - হাওড়া (সাধারণ)																					
1. সংশোধনের পূর্ণ বিবরণ																					
সংশোধনের বৎসর :	2026	নির্বাচক তালিকার পরিচিতি :																			
ভিত্তি তারিখ :	01-01-2026	বিশেষ নিবিড় সংশোধন ২০২৬ এর চূড়ান্ত ভোটার তালিকার সহিত 09-04-2026 তারিখ অবধি সংশোধিত নির্বাচক তালিকা																			
সংশোধনের প্রকৃতি :	ধারাবাহিক সংশোধন 2026																				
প্রকাশনার তারিখ :	09-04-2026																				
2. অংশ ও নির্বাচনী এলাকার পূর্ণ বিবরণ :																					
অংশের ভাগ নং ও নাম :																					
1-কৈলাস বোস 1ম বাই লেন (গৃহ নং 1-10)		<table style="width: 100%; border-collapse: collapse;"> <tr> <td style="width: 50%;">প্রধান শহর/গ্রাম</td> <td style="width: 50%;">: হাওড়া মিউঃ কর্পোঃ</td> </tr> <tr> <td>ওয়ার্ড</td> <td>: 028</td> </tr> <tr> <td>থানা</td> <td>: হাওড়া</td> </tr> <tr> <td>গ্রাম পঞ্চগয়েত</td> <td>:</td> </tr> <tr> <td>ব্লক</td> <td>:</td> </tr> <tr> <td>মহকুমা</td> <td>: হাওড়া সদর</td> </tr> <tr> <td>জেলা</td> <td>: হাওড়া</td> </tr> <tr> <td>পিন</td> <td>: 711101</td> </tr> </table>				প্রধান শহর/গ্রাম	: হাওড়া মিউঃ কর্পোঃ	ওয়ার্ড	: 028	থানা	: হাওড়া	গ্রাম পঞ্চগয়েত	:	ব্লক	:	মহকুমা	: হাওড়া সদর	জেলা	: হাওড়া	পিন	: 711101
প্রধান শহর/গ্রাম	: হাওড়া মিউঃ কর্পোঃ																				
ওয়ার্ড	: 028																				
থানা	: হাওড়া																				
গ্রাম পঞ্চগয়েত	:																				
ব্লক	:																				
মহকুমা	: হাওড়া সদর																				
জেলা	: হাওড়া																				
পিন	: 711101																				
2-কৈলাস বোস 2য় বাই লেন (গৃহ নং 1-12/3)																					
3-কৈলাস বোস 3য় বাই লেন (গৃহ নং 1-15)																					
3. ভোট গ্রহন কেন্দ্রের পূর্ণ বিবরণ :																					
ভোট গ্রহন কেন্দ্রের নং, নাম :		ভোট গ্রহন কেন্দ্রের শ্রেণী :		শহরাঞ্চল																	
148 - সবুজ গোষ্ঠী ক্লাব		এই অংশে সহায়ক ভোটগ্রহন কেন্দ্রের সংখ্যা :		0																	
ভোট গ্রহন কেন্দ্রের ঠিকানা :																					
সবুজ গোষ্ঠী ক্লাব, -রুম-1, 15, কৈলাস বোস 3য় বাই লেন																					
4. নির্বাচকের সংখ্যা :																					
প্রথম ক্রমিক নং	শেষ ক্রমিক নং	মোট সংখ্যা																			
		পুরুষ	মহিলা	তৃতীয় লিঙ্গ	মোট																
1	451	210	227	0	437																

নির্বাচক নিবন্ধন আধিকারিকের স্বাক্ষর

Nazri Naksha

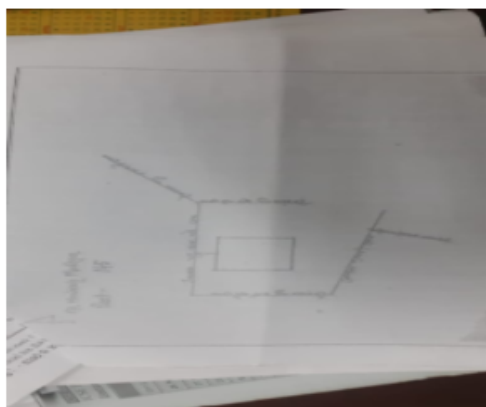

Google Map View

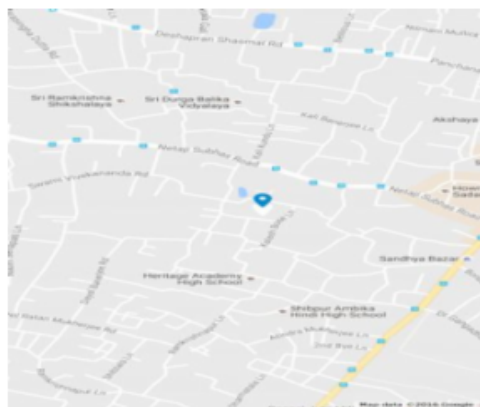

Polling Station Building Front View



Polling Station Front View



Cad View

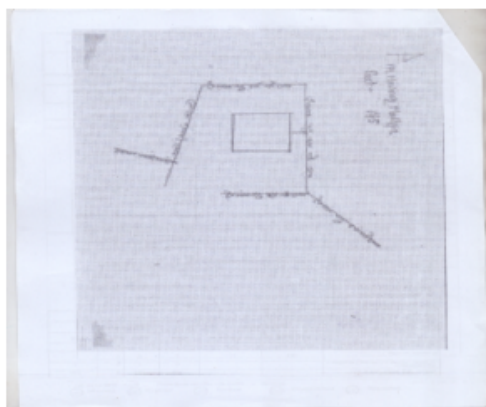

Key MAP View

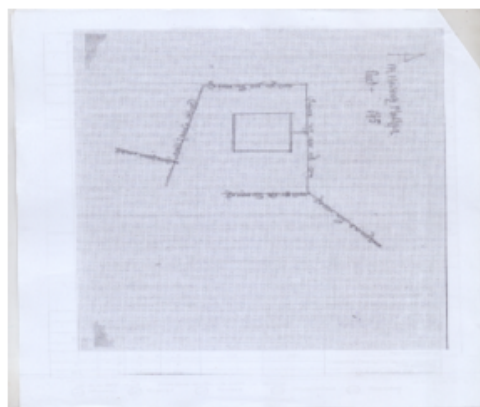



1 নাম : সিদ্ধার্থ দে পিতার নাম : রঞ্জন কুমার দে বাড়ির নং : 1/2 বয়স : 40 লিঙ্গ : পুরুষ	GYZ2340800 ফটো উপলব্ধ	2 নাম : রঞ্জন কুমার দে পিতার নাম : গোবিন্দ চন্দ্র দে বাড়ির নং : 1/2 বয়স : 78 লিঙ্গ : পুরুষ	WB/24/163/270241 ফটো উপলব্ধ	3 নাম : মিত্রা দে স্বামীর নাম : রঞ্জন কুমার দে বাড়ির নং : 1/2 বয়স : 68 লিঙ্গ : মহিলা	WB/24/163/270201 ফটো উপলব্ধ
4 নাম : চিত্তরঞ্জন মুখার্জী পিতার নাম : ভূপেন্দ্রনাথ মুখার্জী বাড়ির নং : 2 বয়স : 64 লিঙ্গ : পুরুষ	APH2400620 ফটো উপলব্ধ	5 নাম : সঞ্জয় মুখার্জী পিতার নাম : নীলরতন মুখার্জী বাড়ির নং : 2 বয়স : 62 লিঙ্গ : পুরুষ	WB/24/163/270670 ফটো উপলব্ধ	6 নাম : অনিন্দিতা মুখার্জী স্বামীর নাম : চিত্তরঞ্জন মুখার্জী বাড়ির নং : 2 বয়স : 56 লিঙ্গ : মহিলা	GYZ2127108 ফটো উপলব্ধ
7 নাম : বিশাখ মুখার্জী পিতার নাম : চিত্তরঞ্জন মুখার্জী বাড়ির নং : 2 বয়স : 26 লিঙ্গ : পুরুষ	APH2309144 ফটো উপলব্ধ	8 নাম : অশ্বেষা দে পিতার নাম : সমীর দে বাড়ির নং : 3 বয়স : 24 লিঙ্গ : মহিলা	APH2479640 ফটো উপলব্ধ	9 নাম : সূর্য শঙ্কর ব্যানার্জী পিতার নাম : দেবব্রত ব্যানার্জী বাড়ির নং : 3 বয়স : 50 লিঙ্গ : পুরুষ	APH2752475 ফটো উপলব্ধ
10 নাম : মলি ব্যানার্জী স্বামীর নাম : সূর্য শঙ্কর ব্যানার্জী বাড়ির নং : 3 বয়স : 48 লিঙ্গ : মহিলা	APH1798941 ফটো উপলব্ধ	11 নাম : দেবব্রত ব্যানার্জী পিতার নাম : বৈদ্যনাথ ব্যানার্জী বাড়ির নং : 3/1 বয়স : 74 লিঙ্গ : পুরুষ	WB/24/163/270030 ফটো উপলব্ধ	12 নাম : অরুন্ধতী ব্যানার্জী স্বামীর নাম : দেবব্রত ব্যানার্জী বাড়ির নং : 3/1 বয়স : 68 লিঙ্গ : মহিলা	WB/24/163/270009 ফটো উপলব্ধ
13 নাম : বিদ্যুত শঙ্কর ব্যানার্জী পিতার নাম : দেবব্রত ব্যানার্জী বাড়ির নং : 3/1 বয়স : 46 লিঙ্গ : পুরুষ	GYZ2339927 ফটো উপলব্ধ	14 নাম : দেয়াশ্রী পাল পিতার নাম : শান্তনু পাল বাড়ির নং : 3/1 বয়স : 26 লিঙ্গ : মহিলা	APH2309128 ফটো উপলব্ধ	15 নাম : কৌশিক ব্যানার্জী পিতার নাম : সমরেশ ব্যানার্জী বাড়ির নং : 3/2 বয়স : 52 লিঙ্গ : পুরুষ	GYZ2125201 ফটো উপলব্ধ
16 নাম : বাসন্তী ঘোষ পিতার নাম : নির্মলচন্দ্র ঘোষ বাড়ির নং : 4 বয়স : 73 লিঙ্গ : মহিলা	KCL2027803 ফটো উপলব্ধ	17 নাম : তরুণ কুমার ঘোষ পিতার নাম : নির্মল চন্দ্র ঘোষ বাড়ির নং : 4 বয়স : 69 লিঙ্গ : পুরুষ	KCL2027829 ফটো উপলব্ধ	18 নাম : সুনন্দা ঘোষ স্বামীর নাম : তরুণ কুমার ঘোষ বাড়ির নং : 4 বয়স : 66 লিঙ্গ : মহিলা	WB/24/163/432246 ফটো উপলব্ধ
19 নাম : দীপায়ন ঘোষ পিতার নাম : তরুণ কুমার ঘোষ বাড়ির নং : 4 বয়স : 29 লিঙ্গ : পুরুষ	APH2089431 ফটো উপলব্ধ	20 নাম : তুয়া পাল স্বামীর নাম : কুন্তল পাল বাড়ির নং : 4 বয়স : 30 লিঙ্গ : মহিলা	APH2651073 ফটো উপলব্ধ	21 নাম : চৈতালী বন্দ্যোপাধ্যায় স্বামীর নাম : রনজয় বন্দ্যোপাধ্যায় বাড়ির নং : 5/1 বয়স : 43 লিঙ্গ : মহিলা	KVW1417286 ফটো উপলব্ধ
22 নাম : অর্চনা বন্দ্যোপাধ্যায় স্বামীর নাম : সুজয় বন্দ্যোপাধ্যায় বাড়ির নং : 5/1 বয়স : 59 লিঙ্গ : মহিলা	WB/24/163/270378 ফটো উপলব্ধ	23 নাম : সঞ্জয় বন্দ্যোপাধ্যায় পিতার নাম : বিজয় বন্দ্যোপাধ্যায় বাড়ির নং : 5/1 বয়স : 57 লিঙ্গ : পুরুষ	WB/24/163/270076 ফটো উপলব্ধ	24 নাম : রনজয় বন্দ্যোপাধ্যায় পিতার নাম : নেপাল বন্দ্যোপাধ্যায় বাড়ির নং : 5/1 বয়স : 54 লিঙ্গ : পুরুষ	WB/24/163/270620 ফটো উপলব্ধ
25 নাম : সবজয় ব্যানার্জী পিতার নাম : যশ্চরন বন্দ্যোপাধ্যায় বাড়ির নং : 5/1 বয়স : 53 লিঙ্গ : পুরুষ	APH2817948 ফটো উপলব্ধ	26 নাম : অজয় কুমার ব্যানার্জী পিতার নাম : দুলালচন্দ্র বানার্জী বাড়ির নং : 5/1 বয়স : 65 লিঙ্গ : পুরুষ	GYZ0502195 ফটো উপলব্ধ	27 নাম : সবিতা ব্যানার্জী স্বামীর নাম : অজয় কুমার ব্যানার্জী বাড়ির নং : 5/1 বয়স : 52 লিঙ্গ : মহিলা	GYZ2125250 ফটো উপলব্ধ
28 নাম : তমালী ব্যানার্জী স্বামীর নাম : সবজয় ব্যানার্জী বাড়ির নং : 5/1 বয়স : 49 লিঙ্গ : মহিলা	APH2817922 ফটো উপলব্ধ	29 নাম : তুলিকা ব্যানার্জী স্বামীর নাম : সঞ্জয় ব্যানার্জী বাড়ির নং : 5/1 বয়স : 46 লিঙ্গ : মহিলা	HGZ1646132 ফটো উপলব্ধ	30 নাম : সুমিতা ব্যানার্জী পিতার নাম : সুজয় ব্যানার্জী বাড়ির নং : 5/1 বয়স : 35 লিঙ্গ : পুরুষ	APH1373273 ফটো উপলব্ধ



বিধানসভা নির্বাচনকেন্দ্রের নং, নাম : 171-হাওড়া মধ্য
ভাগ নং, নাম : 1-কৈলাস বোস 1ম বাই লেন (গৃহ নং 1-10)

31	APH2479525	ফটো উপলব্ধ	32	APH2740116	ফটো উপলব্ধ	33	GYZ2125276	ফটো উপলব্ধ
নাম : সৌপর্ন্য ব্যানার্জী পিতার নাম: সবজয় ব্যানার্জী বাড়ির নং : 5/1 বয়স : 25 লিঙ্গ : পুরুষ			নাম : অনন্যা ব্যানার্জী পিতার নাম: অজয় কুমার ব্যানার্জী বাড়ির নং : 5/1 বয়স : 22 লিঙ্গ : মহিলা			নাম : চম্পা চট্টোপাধ্যায় স্বামীর নাম: গৌতম চট্টোপাধ্যায় বাড়ির নং : 6 বয়স : 49 লিঙ্গ : মহিলা		
34	WB/24/163/270028	ফটো উপলব্ধ	35	WB/24/163/270583	ফটো উপলব্ধ	36	APH1373281	ফটো উপলব্ধ
নাম : পৌতম চ্যাটার্জী পিতার নাম: সরিত চ্যাটার্জী বাড়ির নং : 6 বয়স : 61 লিঙ্গ : পুরুষ			নাম : সরযু সাহা স্বামীর নাম: জয়দেব সাহা বাড়ির নং : 6/2 বয়স : 71 লিঙ্গ : মহিলা			নাম : পাপিয়া সাহা স্বামীর নাম: নারায়ন সাহা বাড়ির নং : 6/2 বয়স : 49 লিঙ্গ : মহিলা		
37	APH1373299	ফটো উপলব্ধ	38	APH2548212	ফটো উপলব্ধ	39	APH0496869	ফটো উপলব্ধ
নাম : নমিতা সাউ স্বামীর নাম: বাদল সাউ বাড়ির নং : 6/2 বয়স : 53 লিঙ্গ : মহিলা			নাম : প্রশান্ত নিয়োগী পিতার নাম: দীনবন্ধু নিয়োগী বাড়ির নং : 7 বয়স : 57 লিঙ্গ : পুরুষ			নাম : সুস্মিতা নিয়োগী স্বামীর নাম: সৈকত নিয়োগী বাড়ির নং : 7 বয়স : 42 লিঙ্গ : মহিলা		
40	APH1069871	ফটো উপলব্ধ	41	APH1567437	ফটো উপলব্ধ	42	APH2089449	ফটো উপলব্ধ
নাম : অরিন্দম নিয়োগী পিতার নাম: লক্ষীকান্ত নিয়োগী বাড়ির নং : 7 বয়স : 36 লিঙ্গ : পুরুষ			নাম : সায়ন নিয়োগী পিতার নাম: সুশান্ত নিয়োগী বাড়ির নং : 7 বয়স : 34 লিঙ্গ : পুরুষ			নাম : শ্রেয়সী নিয়োগী পিতার নাম: প্রশান্ত নিয়োগী বাড়ির নং : 7 বয়স : 29 লিঙ্গ : মহিলা		
43	WB/24/163/270788	ফটো উপলব্ধ	44	WB/24/163/270220	ফটো উপলব্ধ	45	WB/24/163/270708	ফটো উপলব্ধ
নাম : রেখা নিয়োগী স্বামীর নাম: অনাথবন্ধু নিয়োগী বাড়ির নং : 7 বয়স : 73 লিঙ্গ : মহিলা			নাম : লক্ষীকান্ত নিয়োগী পিতার নাম: জগবন্ধু নিয়োগী বাড়ির নং : 7 বয়স : 65 লিঙ্গ : পুরুষ			নাম : শ্রীকান্ত নিয়োগী পিতার নাম: দীনবন্ধু নিয়োগী বাড়ির নং : 7 বয়স : 59 লিঙ্গ : পুরুষ		
46	WB/24/163/270221	ফটো উপলব্ধ	47	WB/24/163/270678	ফটো উপলব্ধ	48	APH2548246	ফটো উপলব্ধ
নাম : সোমা নিয়োগী স্বামীর নাম: লক্ষীকান্ত নিয়োগী বাড়ির নং : 7 বয়স : 59 লিঙ্গ : মহিলা			নাম : সুস্মিতা নিয়োগী স্বামীর নাম: সুশান্ত নিয়োগী বাড়ির নং : 7 বয়স : 58 লিঙ্গ : মহিলা			নাম : মুনমুন নিয়োগী স্বামীর নাম: প্রশান্ত নিয়োগী বাড়ির নং : 7 বয়স : 54 লিঙ্গ : মহিলা		
49	APH2816973	ফটো উপলব্ধ	50	APH0496984	ফটো উপলব্ধ	51	GYZ2125300	ফটো উপলব্ধ
নাম : নিলকান্ত নিয়োগী পিতার নাম: অনাথবন্ধু নিয়োগী বাড়ির নং : 7 বয়স : 53 লিঙ্গ : পুরুষ			নাম : চন্দ্রানী নিয়োগী স্বামীর নাম: শ্রীকান্ত নিয়োগী বাড়ির নং : 7 বয়স : 50 লিঙ্গ : মহিলা			নাম : মৌ নিয়োগী স্বামীর নাম: নিলকান্ত নিয়োগী বাড়ির নং : 7 বয়স : 49 লিঙ্গ : মহিলা		
52	GYZ2125318	ফটো উপলব্ধ	53	APH1875194	ফটো উপলব্ধ	54	APH2089456	ফটো উপলব্ধ
নাম : সৈকত নিয়োগী পিতার নাম: অনাথবন্ধু নিয়োগী বাড়ির নং : 7 বয়স : 45 লিঙ্গ : পুরুষ			নাম : পুনিত শর্মা পিতার নাম: মহাবীর শর্মা বাড়ির নং : 8 বয়স : 62 লিঙ্গ : পুরুষ			নাম : রঞ্জু শর্মা স্বামীর নাম: রাজেশ শর্মা বাড়ির নং : 8 বয়স : 44 লিঙ্গ : মহিলা		
55	APH1875186	ফটো উপলব্ধ	56	FGH2234219	ফটো উপলব্ধ	57	APH2144871	ফটো উপলব্ধ
নাম : রাজেশ শর্মা পিতার নাম: পুনিত শর্মা বাড়ির নং : 8 বয়স : 42 লিঙ্গ : পুরুষ			নাম : রিংকু বেরা স্বামীর নাম: শশধর বেরা বাড়ির নং : 9 বয়স : 50 লিঙ্গ : মহিলা			নাম : উমাপতি কুশওহা পিতার নাম: রামধারী কুশওহা বাড়ির নং : 9/1 বয়স : 54 লিঙ্গ : পুরুষ		
58	APH2144889	ফটো উপলব্ধ	59	APH2233534	ফটো উপলব্ধ	60	APH2637932	ফটো উপলব্ধ
নাম : উর্মিলা কুশওহা স্বামীর নাম: উমাপতি কুশওহা বাড়ির নং : 9/1 বয়স : 50 লিঙ্গ : মহিলা			নাম : লক্ষ্মন কুশওহা পিতার নাম: উমাপতি কুশওহা বাড়ির নং : 9/1 বয়স : 27 লিঙ্গ : পুরুষ			নাম : সুমন কুশওহা পিতার নাম: উমাপতি কুশওহা বাড়ির নং : 9/1 বয়স : 23 লিঙ্গ : মহিলা		



61 নাম : চম্পা দেবী স্বামীর নাম : গোপাল দেবী বাড়ির নং : 10 বয়স : 43 লিঙ্গ : মহিলা	APH2479566 ফটো উপলব্ধ	62 নাম : সোমনাথ মুখার্জী পিতার নাম : বাসুদেব মুখার্জী বাড়ির নং : 10 বয়স : 59 লিঙ্গ : পুরুষ	APH1875228 ফটো উপলব্ধ	63 নাম : মৃতিকা (লাহিড়ী) মুখার্জী স্বামীর নাম : সোমনাথ মুখার্জী বাড়ির নং : 10 বয়স : 55 লিঙ্গ : মহিলা	APH1875210 ফটো উপলব্ধ
64 নাম : সঞ্জীব ঘোষ পিতার নাম : পুলক ঘোষ বাড়ির নং : 12/1 বয়স : 25 লিঙ্গ : পুরুষ	APH2382257 ফটো উপলব্ধ	65 নাম : তানিয়া কাঁড়ার পিতার নাম : জয়দেব কাঁড়ার বাড়ির নং : 13/3 বয়স : 27 লিঙ্গ : মহিলা	APH2479624 ফটো উপলব্ধ	66 নাম : শর্মিষ্ঠা দত্ত পিতার নাম : সুভাষ চন্দ্র দত্ত বাড়ির নং : 15 বয়স : 25 লিঙ্গ : মহিলা	APH2378586 ফটো উপলব্ধ
67 নাম : স্বর্নাত্ত ব্যানাজী পিতার নাম : সঞ্জয় ব্যানাজী বাড়ির নং : 5/1 বয়স : 20 লিঙ্গ : পুরুষ	APH2780781 ফটো উপলব্ধ	68 নাম : পুনম শর্মা পিতার নাম : রাজেশ শর্মা বাড়ির নং : 8 বয়স : 22 লিঙ্গ : মহিলা	APH2783314 ফটো উপলব্ধ	69 নাম : শুভোদীপ নিয়োগী পিতার নাম : শ্রীকান্ত নিয়োগী বাড়ির নং : 7 বয়স : 23 লিঙ্গ : পুরুষ	APH2783355 ফটো উপলব্ধ
70 নাম : আর্ষকন্যা ব্যানাজী পিতার নাম : রণজয় ব্যানাজী বাড়ির নং : 5/1 বয়স : 20 লিঙ্গ : মহিলা	APH2783363 ফটো উপলব্ধ	71 নাম : অজন্তা ব্যানাজী স্বামীর নাম : বিদ্যুৎ শঙ্কর ব্যানাজী বাড়ির নং : 3 বয়স : 46 লিঙ্গ : মহিলা	APH2784080 ফটো উপলব্ধ	72 নাম : নন্দিতা নিয়োগী পিতার নাম : নিলকান্ত নিয়োগী বাড়ির নং : 7 বয়স : 19 লিঙ্গ : মহিলা	APH2849255 ফটো উপলব্ধ
S2 73 নাম : বিশ্ব মিত্র শাহ পিতার নাম : হীরাদাস শাহ বাড়ির নং : 1/2 বয়স : 48 লিঙ্গ : পুরুষ	KCL0123661 ফটো উপলব্ধ				



বিধানসভা নির্বাচনকেন্দ্রের নং, নাম : 171-হাওড়া মধ্য
ভাগ নং, নাম : 2-কৈলাস বোস 2য় বাই লেন (গৃহ নং 1-12/3)

74	APH2537231	ফটো উপলব্ধ	75	GYZ2339992	ফটো উপলব্ধ	76	APH1069913	ফটো উপলব্ধ
নাম : মীরা দে স্বামীর নাম: নিমাই দে বাড়ির নং : 1 বয়স : 65 লিঙ্গ : মহিলা			নাম : হারাধন দে পিতার নাম: নিমাই দে বাড়ির নং : 1 বয়স : 45 লিঙ্গ : পুরুষ			নাম : শম্পা দে স্বামীর নাম: হারাধন দে বাড়ির নং : 1 বয়স : 42 লিঙ্গ : মহিলা		
77	APH2637825	ফটো উপলব্ধ	78	GYZ1017771	ফটো উপলব্ধ	79	APH1646496	ফটো উপলব্ধ
নাম : কৃষ্ণেন্দু দে পিতার নাম: হারাধন দে বাড়ির নং : 1 বয়স : 23 লিঙ্গ : পুরুষ			নাম : রবীন্দ্রনাথ ধর পিতার নাম: কমল ধর বাড়ির নং : 1 বয়স : 56 লিঙ্গ : পুরুষ			নাম : কবিতা ধর স্বামীর নাম: রবীন্দ্র নাথ ধর বাড়ির নং : 1 বয়স : 48 লিঙ্গ : মহিলা		
80	GYZ2125359	ফটো উপলব্ধ	81	APH2734150	ফটো উপলব্ধ	82	GYZ2340008	ফটো উপলব্ধ
নাম : স্বপন ধর মায়ের নাম: কাজল ধর বাড়ির নং : 1 বয়স : 46 লিঙ্গ : পুরুষ			নাম : সুস্মিতা ধর পিতার নাম: রবীন্দ্রনাথ ধর বাড়ির নং : 1 বয়স : 21 লিঙ্গ : মহিলা			নাম : কৃষ্ণা রায় স্বামীর নাম: গৌর রায় বাড়ির নং : 1 বয়স : 71 লিঙ্গ : মহিলা		
83	WB/24/163/270438	ফটো উপলব্ধ	84	WB/24/163/270204	ফটো উপলব্ধ	85	GYZ1020882	ফটো উপলব্ধ
নাম : পার্থ রায় পিতার নাম: গৌর রায় বাড়ির নং : 1 বয়স : 49 লিঙ্গ : পুরুষ			নাম : সুরজিত অধিকারী পিতার নাম: সমরেন্দ্রনাথ অধিকারী বাড়ির নং : 2 বয়স : 49 লিঙ্গ : পুরুষ			নাম : অভিজিত অধিকারী পিতার নাম: সমরেন্দ্রনাথ অধিকারী বাড়ির নং : 2 বয়স : 45 লিঙ্গ : পুরুষ		
86	APH1875269	ফটো উপলব্ধ	87	APH2479509	ফটো উপলব্ধ	88	APH1743335	ফটো উপলব্ধ
নাম : গীতা অধিকারী স্বামীর নাম: সমরেন্দ্র নাথ অধিকারী বাড়ির নং : 2 বয়স : 65 লিঙ্গ : মহিলা			নাম : শতাব্দী অধিকারী স্বামীর নাম: সুরজিত অধিকারী বাড়ির নং : 2 বয়স : 35 লিঙ্গ : মহিলা			নাম : প্রসেনজিৎ অধিকারী পিতার নাম: সমরেন্দ্র নাথ অধিকারী বাড়ির নং : 2 বয়স : 34 লিঙ্গ : পুরুষ		
89	WB/24/163/270520	ফটো উপলব্ধ	90	WB/24/163/270086	ফটো উপলব্ধ	91	GYZ1016245	ফটো উপলব্ধ
নাম : সরযু মাইতি স্বামীর নাম: সমীর মাইতি বাড়ির নং : 2 বয়স : 56 লিঙ্গ : মহিলা			নাম : অশোক কুমার মাইতি পিতার নাম: সত্য রঞ্জন মাইতি বাড়ির নং : 2/1 বয়স : 59 লিঙ্গ : পুরুষ			নাম : দীপিকা মাইতি স্বামীর নাম: অশোক কুমার মাইতি বাড়ির নং : 2/1 বয়স : 54 লিঙ্গ : মহিলা		
92	APH2233559	ফটো উপলব্ধ	93	APH1619022	ফটো উপলব্ধ	94	APH1619055	ফটো উপলব্ধ
নাম : অমিত কুমার মাইতি পিতার নাম: অশোক কুমার মাইতি বাড়ির নং : 2/1 বয়স : 27 লিঙ্গ : পুরুষ			নাম : কুন্তল পাল পিতার নাম: মদন চরন পাল বাড়ির নং : 4 বয়স : 33 লিঙ্গ : পুরুষ			নাম : তিলক কুমার সী পিতার নাম: কাশীচন্দ্র চরন সী বাড়ির নং : 8 বয়স : 64 লিঙ্গ : পুরুষ		
E2 95	APH2804953	ফটো উপলব্ধ	96	GYZ2191112	ফটো উপলব্ধ	97	GYZ2191120	ফটো উপলব্ধ
নাম : মনোশী শি স্বামীর নাম: তিলক কুমার সী বাড়ির নং : 8 বয়স : 58 লিঙ্গ : মহিলা			নাম : অভিজিত দাস পিতার নাম: শিবপদ দাস বাড়ির নং : 5 বয়স : 44 লিঙ্গ : পুরুষ			নাম : প্রসেনজিত দাস পিতার নাম: শিবপদ দাস বাড়ির নং : 5 বয়স : 39 লিঙ্গ : পুরুষ		
98	APH2144913	ফটো উপলব্ধ	99	GYZ2340016	ফটো উপলব্ধ	100	APH2400497	ফটো উপলব্ধ
নাম : মৌমিতা দাস স্বামীর নাম: প্রসেনজিত দাস বাড়ির নং : 5 বয়স : 36 লিঙ্গ : মহিলা			নাম : আশীষ কুমার অধিকারী পিতার নাম: পঞ্চানন অধিকারী বাড়ির নং : 5/1 বয়স : 67 লিঙ্গ : পুরুষ			নাম : রূপালী অধিকারী স্বামীর নাম: আশীষ কুমার অধিকারী বাড়ির নং : 5/1 বয়স : 48 লিঙ্গ : মহিলা		
101	APH2309151	ফটো উপলব্ধ	102	APH2317683	ফটো উপলব্ধ	103	WB/24/163/270542	ফটো উপলব্ধ
নাম : পল্লবী অধিকারী পিতার নাম: আশীষ কুমার অধিকারী বাড়ির নং : 5/1 বয়স : 26 লিঙ্গ : মহিলা			নাম : সুকন্যা ব্যানার্জী পিতার নাম: অজয় কুমার ব্যানার্জী বাড়ির নং : 5/1 বয়স : 27 লিঙ্গ : মহিলা			নাম : উত্তম বেরা পিতার নাম: মদন বেরা বাড়ির নং : 6/1 বয়স : 57 লিঙ্গ : পুরুষ		



বিধানসভা নির্বাচনকেন্দ্রের নং, নাম : 171-হাওড়া মধ্য
ভাগ নং, নাম : 2-কৈলাস বোস 2য় বাই লেন (গৃহ নং 1-12/3)

104	GYZ2390508	নাম : রীতা বেরা স্বামীর নাম : উত্তম বেরা বাড়ির নং : 6/1 বয়স : 53 লিঙ্গ : মহিলা	ফটো উপলব্ধ	105	APH2144921	নাম : সুরজিত বেরা পিতার নাম : উত্তম বেরা বাড়ির নং : 6/1 বয়স : 28 লিঙ্গ : পুরুষ	ফটো উপলব্ধ	106	GYZ2191146	নাম : সোমনাথ দে পিতার নাম : নারায়ান প্রসাদ দে বাড়ির নং : 6/1 বয়স : 38 লিঙ্গ : পুরুষ	ফটো উপলব্ধ
107	WB/24/163/270056	নাম : মহন্ত গলুই পিতার নাম : হারাধন গলুই বাড়ির নং : 6/1 বয়স : 51 লিঙ্গ : পুরুষ	ফটো উপলব্ধ	108	WB/24/163/270055	নাম : শ্রীমন্ত গলুই পিতার নাম : হারাধন গলুই বাড়ির নং : 6/1 বয়স : 51 লিঙ্গ : পুরুষ	ফটো উপলব্ধ	109	WB/24/163/270045	নাম : গোবিন্দ মন্ডল পিতার নাম : দুধীরাম মন্ডল বাড়ির নং : 6/1 বয়স : 67 লিঙ্গ : পুরুষ	ফটো উপলব্ধ
110	APH1373307	নাম : রুপা মন্ডল স্বামীর নাম : গোবিন্দ মন্ডল বাড়ির নং : 6/1 বয়স : 47 লিঙ্গ : মহিলা	ফটো উপলব্ধ	111	KCL0098145	নাম : বিশুজীত প্রধান পিতার নাম : লক্ষ্মণ চন্দ্র প্রধান বাড়ির নং : 7/2 বয়স : 53 লিঙ্গ : পুরুষ	ফটো উপলব্ধ	112	APH2479483	নাম : সমর আদক পিতার নাম : ঘনশ্যাম আদক বাড়ির নং : 8 বয়স : 56 লিঙ্গ : পুরুষ	ফটো উপলব্ধ
113	GYZ2432417	নাম : টুসি আদক স্বামীর নাম : সমর আদক বাড়ির নং : 8 বয়স : 42 লিঙ্গ : মহিলা	ফটো উপলব্ধ	114	APH2740744	নাম : সুইটি আদক পিতার নাম : সমর আদক বাড়ির নং : 8 বয়স : 23 লিঙ্গ : মহিলা	ফটো উপলব্ধ	115	GYZ2360402	নাম : মধু দে মায়ের নাম : জ্যোত্স্না দে বাড়ির নং : 8 বয়স : 40 লিঙ্গ : পুরুষ	ফটো উপলব্ধ
116	APH2352078	নাম : চম্পা দে স্বামীর নাম : মধু দে বাড়ির নং : 8 বয়স : 44 লিঙ্গ : মহিলা	ফটো উপলব্ধ	117	WB/24/163/270538	নাম : ফেলুরাম মাইতি পিতার নাম : পঞ্চানন মাইতি বাড়ির নং : 8 বয়স : 59 লিঙ্গ : পুরুষ	ফটো উপলব্ধ	118	WB/24/163/270149	নাম : বাদল মাইতি পিতার নাম : সুফল মাইতি বাড়ির নং : 8 বয়স : 54 লিঙ্গ : পুরুষ	ফটো উপলব্ধ
119	WB/24/163/270689	নাম : তপন মাইতি পিতার নাম : সুফল মাইতি বাড়ির নং : 8 বয়স : 52 লিঙ্গ : পুরুষ	ফটো উপলব্ধ	120	GYZ2191153	নাম : চম্পা মাইতি স্বামীর নাম : বাদল মাইতি বাড়ির নং : 8 বয়স : 50 লিঙ্গ : মহিলা	ফটো উপলব্ধ	121	WB/24/163/270537	নাম : মঞ্জু মাইতি স্বামীর নাম : ফেলুরাম মাইতি বাড়ির নং : 8 বয়স : 52 লিঙ্গ : মহিলা	ফটো উপলব্ধ
122	APH1875301	নাম : সোনালী মাইতি স্বামীর নাম : তপন মাইতি বাড়ির নং : 8 বয়স : 46 লিঙ্গ : মহিলা	ফটো উপলব্ধ	123	APH1373315	নাম : সোনালী মাইতি স্বামীর নাম : গোপাল মাইতি বাড়ির নং : 8 বয়স : 43 লিঙ্গ : মহিলা	ফটো উপলব্ধ	124	APH1875293	নাম : অমিত মাইতি পিতার নাম : বাদল মাইতি বাড়ির নং : 8 বয়স : 31 লিঙ্গ : পুরুষ	ফটো উপলব্ধ
125	APH2028850	নাম : রাজ মাইতি পিতার নাম : তপন মাইতি বাড়ির নং : 8 বয়স : 30 লিঙ্গ : পুরুষ	ফটো উপলব্ধ	126	APH2638013	নাম : সধিতা মাইতি স্বামীর নাম : অমিত মাইতি বাড়ির নং : 8 বয়স : 30 লিঙ্গ : মহিলা	ফটো উপলব্ধ	127	APH2637973	নাম : লিয়াক্তা মাইতি পিতার নাম : গোপাল মাইতি বাড়ির নং : 8 বয়স : 24 লিঙ্গ : মহিলা	ফটো উপলব্ধ
128	APH1875236	নাম : গৌতম মুখার্জী পিতার নাম : সুকুমার মুখার্জী বাড়ির নং : 8 বয়স : 50 লিঙ্গ : পুরুষ	ফটো উপলব্ধ	129	APH1069947	নাম : মদন চরন পাল পিতার নাম : অমল্যাচরন পাল বাড়ির নং : 8 বয়স : 68 লিঙ্গ : পুরুষ	ফটো উপলব্ধ	130	APH1069954	নাম : ভারতী পাল পিতার নাম : মদন চরন পাল বাড়ির নং : 8 বয়স : 58 লিঙ্গ : মহিলা	ফটো উপলব্ধ
131	WB/24/163/294112	নাম : শিবনাথ সাউ পিতার নাম : যতীন সাউ বাড়ির নং : 8 বয়স : 49 লিঙ্গ : পুরুষ	ফটো উপলব্ধ	132	APH2028868	নাম : সরস্বতী সাউ স্বামীর নাম : শিবনাথ সাউ বাড়ির নং : 8 বয়স : 41 লিঙ্গ : মহিলা	ফটো উপলব্ধ	133	APH2144905	নাম : পাপিয়া মুখার্জী স্বামীর নাম : গৌতম মুখার্জী বাড়ির নং : 8/4 বয়স : 32 লিঙ্গ : মহিলা	ফটো উপলব্ধ



134 নাম : মৌসুমী হাজরা পিতার নাম : সমীর হাজরা বাড়ির নং : 9 বয়স : 35 লিঙ্গ : মহিলা	APH1360692 ফটো উপলব্ধ	135 নাম : রেখা সাঁতরা স্বামীর নাম : প্রসেনজিত সাঁতরা বাড়ির নং : 10 বয়স : 29 লিঙ্গ : মহিলা	APH2351716 ফটো উপলব্ধ	136 নাম : রবীন দাস পিতার নাম : হরিপদ দাস বাড়ির নং : 10 বয়স : 66 লিঙ্গ : পুরুষ	WB/24/163/270155 ফটো উপলব্ধ
137 নাম : মালা দাস পিতার নাম : হরিপদ দাস বাড়ির নং : 10 বয়স : 51 লিঙ্গ : মহিলা	WB/24/163/270517 ফটো উপলব্ধ	138 নাম : ডিলরানী দে স্বামীর নাম : সুরেন দে বাড়ির নং : 10 বয়স : 71 লিঙ্গ : মহিলা	WB/24/163/270513 ফটো উপলব্ধ	139 নাম : নির্মল দে পিতার নাম : সুরেন দে বাড়ির নং : 10 বয়স : 45 লিঙ্গ : পুরুষ	GYZ2340065 ফটো উপলব্ধ
140 নাম : গোপাল দে পিতার নাম : সুরেন দে বাড়ির নং : 10 বয়স : 50 লিঙ্গ : পুরুষ	APH1373323 ফটো উপলব্ধ	141 নাম : সৈল্য দে পিতার নাম : সুরেন দে বাড়ির নং : 10 বয়স : 42 লিঙ্গ : পুরুষ	APH1069897 ফটো উপলব্ধ	142 নাম : টম্প দে স্বামীর নাম : নির্মল দে বাড়ির নং : 10 বয়স : 39 লিঙ্গ : মহিলা	APH1069889 ফটো উপলব্ধ
143 নাম : মিঠু মণ্ডল স্বামীর নাম : সমীর মণ্ডল বাড়ির নং : 10 বয়স : 45 লিঙ্গ : মহিলা	GYZ2390516 ফটো উপলব্ধ	144 নাম : সুকুমার মাল্লা পিতার নাম : পরিতোষ মাল্লা বাড়ির নং : 10 বয়স : 53 লিঙ্গ : পুরুষ	WB/24/163/270563 ফটো উপলব্ধ	145 নাম : পুতুল মাল্লা স্বামীর নাম : সুকুমার মাল্লা বাড়ির নং : 10 বয়স : 49 লিঙ্গ : মহিলা	WB/24/163/270440 ফটো উপলব্ধ
146 নাম : রঞ্জন মাল্লা পিতার নাম : সুকুমার মাল্লা বাড়ির নং : 10 বয়স : 30 লিঙ্গ : পুরুষ	APH2204451 ফটো উপলব্ধ	147 নাম : সমীর মন্ডল পিতার নাম : শিশির মন্ডল বাড়ির নং : 10 বয়স : 54 লিঙ্গ : পুরুষ	WB/24/163/270147 ফটো উপলব্ধ	148 নাম : শুভাশিষ মন্ডল পিতার নাম : সমীর মন্ডল বাড়ির নং : 10 বয়স : 26 লিঙ্গ : পুরুষ	APH2309177 ফটো উপলব্ধ
149 নাম : সুশান্ত সাঁতরা পিতার নাম : কেছু সাঁতরা বাড়ির নং : 10 বয়স : 59 লিঙ্গ : পুরুষ	WB/24/163/270564 ফটো উপলব্ধ	150 নাম : লক্ষী সাঁতরা স্বামীর নাম : সুশান্ত সাঁতরা বাড়ির নং : 10 বয়স : 53 লিঙ্গ : মহিলা	WB/24/163/270511 ফটো উপলব্ধ	151 নাম : নাডু সাঁতরা পিতার নাম : সুশান্ত সাঁতরা বাড়ির নং : 10 বয়স : 38 লিঙ্গ : পুরুষ	GYZ2432409 ফটো উপলব্ধ
152 নাম : প্রসেনজিত সাঁতরা পিতার নাম : সুশান্ত সাঁতরা বাড়ির নং : 10 বয়স : 32 লিঙ্গ : পুরুষ	APH2309201 ফটো উপলব্ধ	153 নাম : পূজা সাঁতরা পিতার নাম : সুশান্ত সাঁতরা বাড়ির নং : 10 বয়স : 31 লিঙ্গ : মহিলা	APH2309219 ফটো উপলব্ধ	154 নাম : মদন সিংহ পিতার নাম : বিজয় সিংহ বাড়ির নং : 10 বয়স : 61 লিঙ্গ : পুরুষ	WB/24/163/270360 ফটো উপলব্ধ
155 নাম : হেনা সিংহ স্বামীর নাম : মদন সিংহ বাড়ির নং : 10 বয়স : 56 লিঙ্গ : মহিলা	WB/24/163/270742 ফটো উপলব্ধ	156 নাম : বাবু সিংহ পিতার নাম : বিজয় সিংহ বাড়ির নং : 10 বয়স : 49 লিঙ্গ : পুরুষ	WB/24/163/270375 ফটো উপলব্ধ	157 নাম : সুপর্ণা সিং পিতার নাম : মদন সিং বাড়ির নং : 10 বয়স : 38 লিঙ্গ : মহিলা	APH2676005 ফটো উপলব্ধ
158 নাম : কুমার সিংহ পিতার নাম : মদন সিংহ বাড়ির নং : 10 বয়স : 40 লিঙ্গ : পুরুষ	APH1069905 ফটো উপলব্ধ	159 নাম : সুমন দত্ত পিতার নাম : শম্ভু দত্ত বাড়ির নং : 11 বয়স : 26 লিঙ্গ : পুরুষ	APH2351690 ফটো উপলব্ধ	160 নাম : শম্ভু দত্ত পিতার নাম : সন্তোষ দত্ত বাড়ির নং : 11 বয়স : 66 লিঙ্গ : পুরুষ	WB/24/163/270635 ফটো উপলব্ধ
161 নাম : রবীন দত্ত পিতার নাম : সন্তোষ দত্ত বাড়ির নং : 11 বয়স : 57 লিঙ্গ : পুরুষ	WB/24/163/270662 ফটো উপলব্ধ	162 নাম : কৃষ্ণ চন্দ্র দত্ত পিতার নাম : সন্তোষ কুমার দত্ত বাড়ির নং : 11 বয়স : 55 লিঙ্গ : পুরুষ	WB/24/163/270245 ফটো উপলব্ধ	163 নাম : সোমা দত্ত স্বামীর নাম : রবীন দত্ত বাড়ির নং : 11 বয়স : 50 লিঙ্গ : মহিলা	GYZ2442218 ফটো উপলব্ধ



বিধানসভা নির্বাচনকেন্দ্রের নং, নাম : 171-হাওড়া মধ্য
ভাগ নং, নাম : 2-কৈলাস বোস 2য় বাই লেন (গৃহ নং 1-12/3)

164	GYZ2191138	নাম : গায়ত্রী দত্ত স্বামীর নাম: কৃষ্ণ চন্দ্র দত্ত বাড়ির নং : 11 বয়স : 50 লিঙ্গ : মহিলা	ফটো উপলব্ধ	165	GYZ2388734	নাম : অলকা দত্ত স্বামীর নাম: শত্ৰুনাথ দত্ত বাড়ির নং : 11 বয়স : 48 লিঙ্গ : মহিলা	ফটো উপলব্ধ	166	APH2740850	নাম : সাগরী দত্ত স্বামীর নাম: রবিন দত্ত বাড়ির নং : 11 বয়স : 21 লিঙ্গ : পুরুষ	ফটো উপলব্ধ	
167	WB/24/163/270300	নাম : পুলক ঘোষ পিতার নাম: ধীরেন্দ্রনাথ ঘোষ বাড়ির নং : 12/1 বয়স : 76 লিঙ্গ : পুরুষ	ফটো উপলব্ধ	168	WB/24/163/270437	নাম : অলোক ঘোষ পিতার নাম: ধীরেন্দ্রনাথ ঘোষ বাড়ির নং : 12/1 বয়স : 67 লিঙ্গ : পুরুষ	ফটো উপলব্ধ	169	APH2707164	নাম : তিলক ঘোষ পিতার নাম: ধীরেন্দ্রনাথ ঘোষ বাড়ির নং : 12/1 বয়স : 60 লিঙ্গ : পুরুষ	ফটো উপলব্ধ	
170	APH2551802	নাম : পার্থ ঘোষ পিতার নাম: হরেন্দ্রনাথ ঘোষ বাড়ির নং : 12/1 বয়স : 58 লিঙ্গ : পুরুষ	ফটো উপলব্ধ	171	WB/24/163/270588	নাম : রীনা ঘোষ স্বামীর নাম: পুলক ঘোষ বাড়ির নং : 12/1 বয়স : 57 লিঙ্গ : মহিলা	ফটো উপলব্ধ	172	APH1619071	নাম : রমা ঘোষ স্বামীর নাম: তিলক ঘোষ বাড়ির নং : 12/1 বয়স : 56 লিঙ্গ : মহিলা	ফটো উপলব্ধ	
173	GYZ1091008	নাম : সরস্বতী ঘোষ স্বামীর নাম: পার্থ ঘোষ বাড়ির নং : 12/1 বয়স : 52 লিঙ্গ : মহিলা	ফটো উপলব্ধ	174	APH1619063	নাম : রাজীব ঘোষ পিতার নাম: পুলক ঘোষ বাড়ির নং : 12/1 বয়স : 33 লিঙ্গ : পুরুষ	ফটো উপলব্ধ	175	APH2675312	নাম : পিয়াস ঘোষ পিতার নাম: পার্থ ঘোষ বাড়ির নং : 12/1 বয়স : 22 লিঙ্গ : পুরুষ	ফটো উপলব্ধ	
176	APH2548949	নাম : অরুণ কুমার সিংহা পিতার নাম: ভূপেন্দ্রনাথ সিংহ বাড়ির নং : 12/3 বয়স : 79 লিঙ্গ : পুরুষ	ফটো উপলব্ধ	177	APH1490598	নাম : শব্দবরী সিনহা স্বামীর নাম: অরুণ কুমার সিনহা বাড়ির নং : 12/3 বয়স : 73 লিঙ্গ : মহিলা	ফটো উপলব্ধ	178	APH1490606	নাম : সৌমিত্র সিনহা পিতার নাম: অরুণ কুমার সিনহা বাড়ির নং : 12/3 বয়স : 53 লিঙ্গ : পুরুষ	ফটো উপলব্ধ	
179	GYZ1016153	নাম : সৌরভ সিংহ পিতার নাম: অরুণ সিংহ বাড়ির নং : 12/3 বয়স : 47 লিঙ্গ : পুরুষ	ফটো উপলব্ধ	180	APH1743343	নাম : দেবিকা সিনহা স্বামীর নাম: সৌরভ সিনহা বাড়ির নং : 12/3 বয়স : 38 লিঙ্গ : মহিলা	ফটো উপলব্ধ	181	APH2675296	নাম : ঐশিকা সিনহা পিতার নাম: সৌমিত্র সিনহা বাড়ির নং : 12/3 বয়স : 22 লিঙ্গ : মহিলা	ফটো উপলব্ধ	
182	APH2784072	নাম : রিমা মাইতি মায়ের নাম: সরজু মাইতি বাড়ির নং : 2 বয়স : 22 লিঙ্গ : মহিলা	ফটো উপলব্ধ	183	ZTJ1362136	নাম : সম্পূর্ণা চ্যাটার্জী পিতার নাম: সৌমেন চ্যাটার্জী বাড়ির নং : 8 নং. বয়স : 34 লিঙ্গ : মহিলা	ফটো উপলব্ধ	184	APH1379486	নাম : সৌগত রায় পিতার নাম: প্রনব কুমার রায় বাড়ির নং : 8 নং. বয়স : 35 লিঙ্গ : পুরুষ	ফটো উপলব্ধ	
185	APH2854032	নাম : রিঙ্কু মাইতি মায়ের নাম: সোনালি মাইতি বাড়ির নং : 8 বয়স : 21 লিঙ্গ : মহিলা	ফটো উপলব্ধ	186	APH2855237	নাম : সুমিত মাইতি পিতার নাম: তপন মাইতি বাড়ির নং : 8 বয়স : 19 লিঙ্গ : পুরুষ	ফটো উপলব্ধ	#2	187	UFQ2299899	নাম : অসীম কুমার চক্রবর্তী পিতার নাম: নিরাময় চক্রবর্তী বাড়ির নং : 8 বয়স : 49 লিঙ্গ : পুরুষ	ফটো উপলব্ধ
188	APH2752442	নাম : ব্রিটা দেবী শাহ স্বামীর নাম: বিশ্ব মিত্র শাহ বাড়ির নং : 13 বয়স : 43 লিঙ্গ : মহিলা	ফটো উপলব্ধ									

Notified After
Adjudication by
Judicial Officers



189	WB/24/163/270750	নাম : ইন্দ্রানী সেন স্বামীর নাম: অরুণ সেন বাড়ির নং : 1 বয়স : 76 লিঙ্গ : মহিলা	ফটো উপলব্ধ	190	WB/24/163/270012	নাম : সুব্রত কুমার সেন পিতার নাম: দিলীপ কুমার সেন বাড়ির নং : 1 বয়স : 66 লিঙ্গ : পুরুষ	ফটো উপলব্ধ	191	WB/24/163/270278	নাম : সঞ্জয় সেন পিতার নাম: অরুণ সেন বাড়ির নং : 1 বয়স : 52 লিঙ্গ : পুরুষ	ফটো উপলব্ধ
192	APH2099877	নাম : সোমা সেন স্বামীর নাম: সুব্রত কুমার সেন বাড়ির নং : 1 বয়স : 49 লিঙ্গ : মহিলা	ফটো উপলব্ধ	193	GYZ2191179	নাম : চৈতালী সেন স্বামীর নাম: সঞ্জয় সেন বাড়ির নং : 1 বয়স : 39 লিঙ্গ : মহিলা	ফটো উপলব্ধ	194	APH1745025	নাম : প্রদীপ সাহা পিতার নাম: বিশ্বস্তর সাহা বাড়ির নং : 2/1 বয়স : 33 লিঙ্গ : পুরুষ	ফটো উপলব্ধ
195	GYZ2125581	নাম : কল্যান দাস মায়ের নাম: করুনা দাস বাড়ির নং : 3 বয়স : 48 লিঙ্গ : পুরুষ	ফটো উপলব্ধ	196	APH2736080	নাম : শুক্ল দাস মায়ের নাম: কল্যাণী দাস বাড়ির নং : 3 বয়স : 43 লিঙ্গ : মহিলা	ফটো উপলব্ধ	197	WB/24/163/270262	নাম : প্রভাতচন্দ্র দে পিতার নাম: সতীশ দে বাড়ির নং : 3 বয়স : 75 লিঙ্গ : পুরুষ	ফটো উপলব্ধ
198	WB/24/163/270578	নাম : গায়ত্রী দে পিতার নাম: সতীশ দে বাড়ির নং : 3 বয়স : 69 লিঙ্গ : মহিলা	ফটো উপলব্ধ	199	WB/24/163/270264	নাম : বাসন্তী দে স্বামীর নাম: ধ্রুব দে বাড়ির নং : 3 বয়স : 69 লিঙ্গ : মহিলা	ফটো উপলব্ধ	200	WB/24/163/270261	নাম : শ্যামলী দে স্বামীর নাম: প্রভাত দে বাড়ির নং : 3 বয়স : 65 লিঙ্গ : মহিলা	ফটো উপলব্ধ
201	WB/24/163/270356	নাম : সুনীলকুমার দে পিতার নাম: নীলমনি দে বাড়ির নং : 3 বয়স : 61 লিঙ্গ : পুরুষ	ফটো উপলব্ধ	202	WB/24/163/270579	নাম : বৃন্দা দে পিতার নাম: গৌর দে বাড়ির নং : 3 বয়স : 57 লিঙ্গ : মহিলা	ফটো উপলব্ধ	203	WB/24/163/270808	নাম : বিশ্বজিত দে পিতার নাম: গৌর দে বাড়ির নং : 3 বয়স : 53 লিঙ্গ : পুরুষ	ফটো উপলব্ধ
204	GYZ2125615	নাম : বিশ্বনাথ দে পিতার নাম: ত্রুবা চন্দ্র দে বাড়ির নং : 3 বয়স : 45 লিঙ্গ : পুরুষ	ফটো উপলব্ধ	205	GYZ2191161	নাম : সুরজিত দে পিতার নাম: গৌর চন্দ্র দে বাড়ির নং : 3 বয়স : 45 লিঙ্গ : পুরুষ	ফটো উপলব্ধ	206	APH2413045	নাম : সমীর দে পিতার নাম: নীলমনি দে বাড়ির নং : 3 বয়স : 61 লিঙ্গ : পুরুষ	ফটো উপলব্ধ
207	GYZ2125649	নাম : উজ্জ্বলা দে স্বামীর নাম: সমীর দে বাড়ির নং : 3 বয়স : 54 লিঙ্গ : মহিলা	ফটো উপলব্ধ	208	APH1567445	নাম : কাজলী দে স্বামীর নাম: বিশ্বজিৎ দে বাড়ির নং : 3 বয়স : 46 লিঙ্গ : মহিলা	ফটো উপলব্ধ	209	APH1069988	নাম : করুণা দে স্বামীর নাম: সুনীল দে বাড়ির নং : 3 বয়স : 45 লিঙ্গ : মহিলা	ফটো উপলব্ধ
210	ZXL1541721	নাম : মৌমিতা দে স্বামীর নাম: সুরজিৎ দে বাড়ির নং : 3 বয়স : 31 লিঙ্গ : মহিলা	ফটো উপলব্ধ	211	APH2266062	নাম : বিলাস দে পিতার নাম: প্রভাত দে বাড়ির নং : 3 বয়স : 29 লিঙ্গ : পুরুষ	ফটো উপলব্ধ	212	APH2266054	নাম : শুভ্রা দে পিতার নাম: প্রভাত দে বাড়ির নং : 3 বয়স : 27 লিঙ্গ : মহিলা	ফটো উপলব্ধ
213	APH2548915	নাম : শর্মিষ্ঠা পাল স্বামীর নাম: শান্তনু পাল বাড়ির নং : 3/1 বয়স : 51 লিঙ্গ : মহিলা	ফটো উপলব্ধ	214	WB/24/163/270593	নাম : অরুণকুমার দে পিতার নাম: সরোজ দে বাড়ির নং : 3/1 বয়স : 57 লিঙ্গ : পুরুষ	ফটো উপলব্ধ	215	WB/24/163/270630	নাম : চন্দ্রানী দে স্বামীর নাম: অরুণ দে বাড়ির নং : 3/1 বয়স : 55 লিঙ্গ : মহিলা	ফটো উপলব্ধ
216	WB/24/163/270087	নাম : সন্ধ্যা পাল স্বামীর নাম: বিশ্বনাথ পাল বাড়ির নং : 4 বয়স : 67 লিঙ্গ : মহিলা	ফটো উপলব্ধ	217	GYZ2125656	নাম : ভাস্কর পাল পিতার নাম: বিশ্বনাথ পাল বাড়ির নং : 4 বয়স : 52 লিঙ্গ : পুরুষ	ফটো উপলব্ধ	218	APH1960566	নাম : রোমানী পাল স্বামীর নাম: ভাস্কর পাল বাড়ির নং : 4 বয়স : 44 লিঙ্গ : মহিলা	ফটো উপলব্ধ



বিধানসভা নির্বাচনক্ষেত্রের নং, নাম : 171-হাওড়া মধ্য
ভাগ নং, নাম : 3-কৈলাস বোস ওয় বাই লেন (গৃহ নং 1-15)

219	APH2233575	ফটো উপলব্ধ	220	WB/24/163/270284	ফটো উপলব্ধ	221	WB/24/163/270318	ফটো উপলব্ধ
নাম : শৌভিক ঘোষাল পিতার নাম: সৌভিকুঘণ ঘোষাল বাড়ির নং : 4/1 বয়স : 61 লিঙ্গ : পুরুষ			নাম : শিবানী সরকার স্বামীর নাম: দুলাল সরকার বাড়ির নং : 4/1 বয়স : 78 লিঙ্গ : মহিলা			নাম : দেবশীষ চ্যাটার্জী পিতার নাম: তারকনাথ চ্যাটার্জী বাড়ির নং : 5 বয়স : 59 লিঙ্গ : পুরুষ		
222	APH2547917	ফটো উপলব্ধ	223	WB/24/163/270647	ফটো উপলব্ধ	224	APH1875343	ফটো উপলব্ধ
নাম : রমা দত্ত স্বামীর নাম: রমেশ দত্ত বাড়ির নং : 5 বয়স : 70 লিঙ্গ : মহিলা			নাম : বিশুজিত পাল পিতার নাম: অজিত কুমার পাল বাড়ির নং : 7/1 বয়স : 51 লিঙ্গ : পুরুষ			নাম : রুমা পাল স্বামীর নাম: বিশুজিৎ পাল বাড়ির নং : 7/1 বয়স : 46 লিঙ্গ : মহিলা		
225	APH2144954	ফটো উপলব্ধ	226	WB/24/163/270328	ফটো উপলব্ধ	227	GYZ2340131	ফটো উপলব্ধ
নাম : শঙ্খদীপ পাল পিতার নাম: শ্যামল পাল বাড়ির নং : 7/1 বয়স : 28 লিঙ্গ : পুরুষ			নাম : সান্তনা পাল পিতার নাম: ষষ্ঠী চরণ পাল বাড়ির নং : 7/1 বয়স : 67 লিঙ্গ : মহিলা			নাম : জয়ন্তী পাল স্বামীর নাম: অজিত পাল বাড়ির নং : 7/1 বয়স : 66 লিঙ্গ : মহিলা		
228	WB/24/163/270699	ফটো উপলব্ধ	229	GYZ0808428	ফটো উপলব্ধ	230	WB/24/163/270329	ফটো উপলব্ধ
নাম : তরুণ কুমার পাল পিতার নাম: ষষ্ঠী চরণ পাল বাড়ির নং : 7/1 বয়স : 62 লিঙ্গ : পুরুষ			নাম : মিতালী পাল স্বামীর নাম: তরুণ কুমার পাল বাড়ির নং : 7/1 বয়স : 57 লিঙ্গ : মহিলা			নাম : বেবী পাল পিতার নাম: ষষ্ঠী চরণ পাল বাড়ির নং : 7/1 বয়স : 56 লিঙ্গ : মহিলা		
231	APH2479541	ফটো উপলব্ধ	232	KCL0098137	ফটো উপলব্ধ	233	KCL1554419	ফটো উপলব্ধ
নাম : শুভজিৎ পাল পিতার নাম: তরুণ কুমার পাল বাড়ির নং : 7/1 বয়স : 24 লিঙ্গ : পুরুষ			নাম : সাবিত্রীবালা প্রধান স্বামীর নাম: লক্ষণ চন্দ্র প্রধান বাড়ির নং : 7/2 বয়স : 77 লিঙ্গ : মহিলা			নাম : সুখতার প্রধান স্বামীর নাম: বিশুজিত প্রধান বাড়ির নং : 7/2 বয়স : 50 লিঙ্গ : মহিলা		
234	APH2479467	ফটো উপলব্ধ	235	WB/24/163/270355	ফটো উপলব্ধ	236	WB/24/163/270251	ফটো উপলব্ধ
নাম : সুস্মিতা প্রধান পিতার নাম: বিশুজিৎ প্রধান বাড়ির নং : 7/2 বয়স : 29 লিঙ্গ : মহিলা			নাম : সুব্রত ব্যানার্জী পিতার নাম: সমরনাথ ব্যানার্জী বাড়ির নং : 8 বয়স : 61 লিঙ্গ : পুরুষ			নাম : কল্যান ব্যানার্জী পিতার নাম: অশোক ব্যানার্জী বাড়ির নং : 8 বয়স : 59 লিঙ্গ : পুরুষ		
237	APH0498600	ফটো উপলব্ধ	238	WB/24/163/270138	ফটো উপলব্ধ	239	APH2144947	ফটো উপলব্ধ
নাম : অপর্ণা ব্যানার্জী স্বামীর নাম: কল্যান ব্যানার্জী বাড়ির নং : 8 বয়স : 54 লিঙ্গ : মহিলা			নাম : মৌসুমী ব্যানার্জী স্বামীর নাম: সুব্রত ব্যানার্জী বাড়ির নং : 8 বয়স : 53 লিঙ্গ : মহিলা			নাম : শুভ্রনীল ব্যানার্জী পিতার নাম: সুব্রত ব্যানার্জী বাড়ির নং : 8 বয়স : 30 লিঙ্গ : পুরুষ		
240	WB/24/163/270489	ফটো উপলব্ধ	241	APH1743327	ফটো উপলব্ধ	242	APH1787886	ফটো উপলব্ধ
নাম : সর্বজিত বন্দোপাধ্যায় পিতার নাম: প্রবীর কুমার বন্দোপাধ্যায় বাড়ির নং : 8/1 বয়স : 60 লিঙ্গ : পুরুষ			নাম : অর্চনা বন্দোপাধ্যায় স্বামীর নাম: সর্বজিৎ বন্দোপাধ্যায় বাড়ির নং : 8/1 বয়স : 41 লিঙ্গ : মহিলা			নাম : সন্ধ্যা রানি ব্যানার্জী স্বামীর নাম: প্রবীর কুমার ব্যানার্জী বাড়ির নং : 8/1 বয়স : 83 লিঙ্গ : মহিলা		
243	WB/24/163/270546	ফটো উপলব্ধ	244	WB/24/163/270752	ফটো উপলব্ধ	245	WB/24/163/270753	ফটো উপলব্ধ
নাম : শশধর বেরা পিতার নাম: বলাইচন্দ্র বেরা বাড়ির নং : 9 বয়স : 64 লিঙ্গ : পুরুষ			নাম : মদন বেরা পিতার নাম: বলাইচন্দ্র বেরা বাড়ির নং : 9 বয়স : 60 লিঙ্গ : পুরুষ			নাম : রুপা বেরা স্বামীর নাম: মদন বেরা বাড়ির নং : 9 বয়স : 57 লিঙ্গ : মহিলা		
246	WB/24/163/270192	ফটো উপলব্ধ	247	APH0498691	ফটো উপলব্ধ	248	MQC2198497	ফটো উপলব্ধ
নাম : শ্যামল বেরা পিতার নাম: বলাইচন্দ্র বেরা বাড়ির নং : 9 বয়স : 53 লিঙ্গ : পুরুষ			নাম : শুভাশীষ বেরা পিতার নাম: মদন বেরা বাড়ির নং : 9 বয়স : 36 লিঙ্গ : পুরুষ			নাম : শ্রাবন্তী হাইত বেরা স্বামীর নাম: শ্যামল বেরা বাড়ির নং : 9 বয়স : 45 লিঙ্গ : মহিলা		



বিধানসভা নির্বাচনকেন্দ্রের নং, নাম : 171-হাওড়া মধ্য
ভাগ নং, নাম : 3-কৈলাস বোস ওয় বাই লেন (গৃহ নং 1-15)

249	WB/24/163/270536	ফটো উপলব্ধ	250	WB/24/163/270382	ফটো উপলব্ধ	251	GYZ2125698	ফটো উপলব্ধ
নাম : জ্যোৎস্না মাইতি স্বামীর নাম : লালমোহন মাইতি বাড়ির নং : 9 বয়স : 75 লিঙ্গ : মহিলা			নাম : রীতা ব্যানার্জী স্বামীর নাম : প্রবীর ব্যানার্জী বাড়ির নং : 10 বয়স : 59 লিঙ্গ : মহিলা			নাম : প্রোসেনজীত ব্যানার্জী পিতার নাম : প্রবীর ব্যানার্জী বাড়ির নং : 10 বয়স : 42 লিঙ্গ : পুরুষ		
252	APH1875335	ফটো উপলব্ধ	253	APH2648178	ফটো উপলব্ধ	254	APH2638047	ফটো উপলব্ধ
নাম : নবনীতা ব্যানার্জী স্বামীর নাম : প্রসেনজিৎ ব্যানার্জী বাড়ির নং : 10 বয়স : 35 লিঙ্গ : মহিলা			নাম : পীযুষ কুমার বন্দ্যোপাধ্যায় পিতার নাম : প্রতাপ কুমার ব্যানার্জী বাড়ির নং : 11 বয়স : 56 লিঙ্গ : পুরুষ			নাম : ইশিতা বন্দ্যোপাধ্যায় পিতার নাম : পীযুষ কুমার বন্দ্যোপাধ্যায় বাড়ির নং : 11 বয়স : 23 লিঙ্গ : মহিলা		
255	GYZ1718683	ফটো উপলব্ধ	#2 256	GYZ1719335	ফটো উপলব্ধ	257	WB/24/163/270425	ফটো উপলব্ধ
নাম : ইরা ব্যানার্জী স্বামীর নাম : প্রতাপ ব্যানার্জী বাড়ির নং : 11 বয়স : 76 লিঙ্গ : মহিলা			নাম : সধিষ্ঠা বন্দ্যোপাধ্যায় স্বামীর নাম : পীযুষ কুমার বন্দ্যোপাধ্যায় বাড়ির নং : 11 বয়স : 48 লিঙ্গ : মহিলা			নাম : প্রদীপ কুমার ব্যানার্জী পিতার নাম : মানিক লাল ব্যানার্জী বাড়ির নং : 11/1 বয়স : 71 লিঙ্গ : পুরুষ		
258	WB/24/163/270427	ফটো উপলব্ধ	259	APH1331438	ফটো উপলব্ধ	260	WB/24/163/270120	ফটো উপলব্ধ
নাম : ছন্দা ব্যানার্জী স্বামীর নাম : প্রদীপ কুমার ব্যানার্জী বাড়ির নং : 11/1 বয়স : 61 লিঙ্গ : মহিলা			নাম : পায়েল ব্যানার্জী পিতার নাম : প্রদীপ কুমার ব্যানার্জী বাড়ির নং : 11/1 বয়স : 36 লিঙ্গ : মহিলা			নাম : গৌতম দাস পিতার নাম : দুলালচন্দ্র দাস বাড়ির নং : 13/1 বয়স : 53 লিঙ্গ : পুরুষ		
261	GYZ1016385	ফটো উপলব্ধ	262	WB/24/163/270552	ফটো উপলব্ধ	#2 263	APH2884153	ফটো উপলব্ধ
নাম : নিলিমা দাস স্বামীর নাম : গৌতম দাস বাড়ির নং : 13/1 বয়স : 51 লিঙ্গ : মহিলা			নাম : বেলা পাত্র পিতার নাম : অনাথনাথ পাত্র বাড়ির নং : 13/1 বয়স : 65 লিঙ্গ : মহিলা			নাম : অমর নাথ আঢ় পিতার নাম : তারকনাথ আঢ় বাড়ির নং : 13/1/1 বয়স : 66 লিঙ্গ : পুরুষ		
264	APH2407179	ফটো উপলব্ধ	265	WB/24/163/270625	ফটো উপলব্ধ	266	WB/24/163/270320	ফটো উপলব্ধ
নাম : রীতা আঢ় স্বামীর নাম : অমরনাথ আঢ় বাড়ির নং : 13/1/1 বয়স : 63 লিঙ্গ : মহিলা			নাম : গৌতম আঢ় পিতার নাম : তারকনাথ আঢ় বাড়ির নং : 13/1/1 বয়স : 61 লিঙ্গ : পুরুষ			নাম : সোমারতি আঢ় স্বামীর নাম : গৌতম আঢ় বাড়ির নং : 13/1/1 বয়স : 52 লিঙ্গ : মহিলা		
267	APH1373331	ফটো উপলব্ধ	268	APH1567452	ফটো উপলব্ধ	269	APH2309136	ফটো উপলব্ধ
নাম : দেবসিতা আঢ় পিতার নাম : গৌতম আঢ় বাড়ির নং : 13/1/1 বয়স : 35 লিঙ্গ : মহিলা			নাম : সন্দীপন আঢ় পিতার নাম : অমর নাথ আঢ় বাড়ির নং : 13/1/1 বয়স : 34 লিঙ্গ : পুরুষ			নাম : ঋতম দাস পিতার নাম : গৌতম দাস বাড়ির নং : 13/1/A বয়স : 26 লিঙ্গ : পুরুষ		
270	APH2638039	ফটো উপলব্ধ	271	APH2327849	ফটো উপলব্ধ	272	WB/24/163/270835	ফটো উপলব্ধ
নাম : ববিতা দেবী স্বামীর নাম : জিতেন্দ্র সাহ বাড়ির নং : 13/2 বয়স : 28 লিঙ্গ : মহিলা			নাম : জিতেন্দ্র সা পিতার নাম : দুখহরণ সা বাড়ির নং : 13/2 বয়স : 31 লিঙ্গ : পুরুষ			নাম : রথীন্দ্রনাথ নন্দী পিতার নাম : আশুতোষ নন্দী বাড়ির নং : 13/2/3 বয়স : 73 লিঙ্গ : পুরুষ		
273	GYZ0504738	ফটো উপলব্ধ	274	APH1619089	ফটো উপলব্ধ	275	WB/24/163/270768	ফটো উপলব্ধ
নাম : স্বপ্না নন্দী স্বামীর নাম : রথীন্দ্রনাথ নন্দী বাড়ির নং : 13/2/3 বয়স : 67 লিঙ্গ : মহিলা			নাম : অনিন্দিতা নন্দী পিতার নাম : রথীন্দ্র নাথ নন্দী বাড়ির নং : 13/2/3 বয়স : 33 লিঙ্গ : মহিলা			নাম : সুশান্ত সেন পিতার নাম : তারা কুমার সেন বাড়ির নং : 13/2/4 বয়স : 58 লিঙ্গ : পুরুষ		
276	GYZ1016468	ফটো উপলব্ধ	277	GYZ1718774	ফটো উপলব্ধ	278	XXR1787860	ফটো উপলব্ধ
নাম : রাধী সেন স্বামীর নাম : সুশান্ত সেন বাড়ির নং : 13/2/4 বয়স : 51 লিঙ্গ : মহিলা			নাম : ইন্দ্রজিৎ বারুই পিতার নাম : ললিত বারুই বাড়ির নং : 13/3 বয়স : 45 লিঙ্গ : পুরুষ			নাম : অর্জিৎ চক্রবর্তী পিতার নাম : আশুতোষ চক্রবর্তী বাড়ির নং : 13/3 বয়স : 32 লিঙ্গ : পুরুষ		



279	WB/24/163/270312	ফটো উপলব্ধ	280	WB/24/163/270313	ফটো উপলব্ধ	281	GYZ2432433	ফটো উপলব্ধ
নাম : তারক দেব পিতার নাম: ক্ষীতিশ দেব বাড়ির নং : 13/3 বয়স : 66 লিঙ্গ : পুরুষ			নাম : জোৎস্না দেব স্বামীর নাম: তারক দেব বাড়ির নং : 13/3 বয়স : 59 লিঙ্গ : মহিলা			নাম : সঞ্জয় দেব পিতার নাম: তারক দেব বাড়ির নং : 13/3 বয়স : 38 লিঙ্গ : পুরুষ		
282	WB/24/163/270054	ফটো উপলব্ধ	283	WB/24/163/270728	ফটো উপলব্ধ	284	APH0499046	ফটো উপলব্ধ
নাম : বলরাম কার্ণার পিতার নাম: হারাধন কার্ণার বাড়ির নং : 13/3 বয়স : 61 লিঙ্গ : পুরুষ			নাম : জয়দেব কার্ণার পিতার নাম: হারাধন কার্ণার বাড়ির নং : 13/3 বয়স : 59 লিঙ্গ : পুরুষ			নাম : সোমা কাঁড়ার স্বামীর নাম: জয়দেব কাঁড়ার বাড়ির নং : 13/3 বয়স : 45 লিঙ্গ : মহিলা		
285	APH2309193	ফটো উপলব্ধ	286	WB/24/163/270235	ফটো উপলব্ধ	287	WB/24/163/270604	ফটো উপলব্ধ
নাম : ধর্মেন্দ্র সা পিতার নাম: দুখরাম সা বাড়ির নং : 13/3 বয়স : 30 লিঙ্গ : পুরুষ			নাম : স্বপনকুমার দত্ত পিতার নাম: শিশির দত্ত বাড়ির নং : 14 বয়স : 70 লিঙ্গ : পুরুষ			নাম : আল্পনা দত্ত স্বামীর নাম: সুবীর দত্ত বাড়ির নং : 14 বয়স : 70 লিঙ্গ : মহিলা		
288	WB/24/163/270253	ফটো উপলব্ধ	289	GYZ1018365	ফটো উপলব্ধ	290	GYZ2390599	ফটো উপলব্ধ
নাম : ঝুমা দত্ত স্বামীর নাম: স্বপন দত্ত বাড়ির নং : 14 বয়স : 61 লিঙ্গ : মহিলা			নাম : সুমন দত্ত পিতার নাম: সুবীরকুমার দত্ত বাড়ির নং : 14 বয়স : 48 লিঙ্গ : পুরুষ			নাম : সুইটি দত্ত স্বামীর নাম: সুমন দত্ত বাড়ির নং : 14 বয়স : 41 লিঙ্গ : মহিলা		
291	APH1748243	ফটো উপলব্ধ	292	APH1070036	ফটো উপলব্ধ	293	WB/24/163/297380	ফটো উপলব্ধ
নাম : আশু সিং পিতার নাম: সুখ নারায়ন সিং বাড়ির নং : 14 বয়স : 43 লিঙ্গ : পুরুষ			নাম : সর্বজিতা সিং স্বামীর নাম: আশু সিং বাড়ির নং : 14 বয়স : 40 লিঙ্গ : মহিলা			নাম : বিনোদ চৌধুরী পিতার নাম: কিষানদেও চৌধুরী বাড়ির নং : 14/2 বয়স : 53 লিঙ্গ : পুরুষ		
294	APH2145498	ফটো উপলব্ধ	295	WB/24/163/420418	ফটো উপলব্ধ	296	WB/24/163/270194	ফটো উপলব্ধ
নাম : মেনকা চৌধুরী স্বামীর নাম: বিনোদ চৌধুরী বাড়ির নং : 14/2 বয়স : 36 লিঙ্গ : মহিলা			নাম : নুপুর ঘোষ স্বামীর নাম: সিদেশ্বর ঘোষ বাড়ির নং : 14/2A বয়স : 54 লিঙ্গ : মহিলা			নাম : গোপাল চন্দ্র সেন পিতার নাম: মানিকলাল সেন বাড়ির নং : 14/2/A বয়স : 69 লিঙ্গ : পুরুষ		
297	WB/24/163/405257	ফটো উপলব্ধ	298	APH2479350	ফটো উপলব্ধ	299	APH0499368	ফটো উপলব্ধ
নাম : আরতী সেন স্বামীর নাম: গোপাল চন্দ্র সেন বাড়ির নং : 14/2/A বয়স : 58 লিঙ্গ : মহিলা			নাম : শুভময় সেন পিতার নাম: গোপাল চন্দ্র সেন বাড়ির নং : 14/2/A বয়স : 24 লিঙ্গ : পুরুষ			নাম : পারমিতা সিংহা স্বামীর নাম: কাশীনাথ সিংহা বাড়ির নং : 14/2A 1 বয়স : 49 লিঙ্গ : মহিলা		
300	WB/24/163/270108	ফটো উপলব্ধ	301	APH2309169	ফটো উপলব্ধ	302	WB/24/163/270606	ফটো উপলব্ধ
নাম : কাশীনাথ সিংহ পিতার নাম: বরেন্দ্র সিংহ বাড়ির নং : 14/2A/1 বয়স : 62 লিঙ্গ : পুরুষ			নাম : পার্শ্বসারথী সিনহা পিতার নাম: কাশীনাথ সিনহা বাড়ির নং : 14/2/A/1 বয়স : 27 লিঙ্গ : পুরুষ			নাম : প্রদীপকুমার দাস পিতার নাম: লক্ষ্মীনারায়ন দাস বাড়ির নং : 14/3 বয়স : 80 লিঙ্গ : পুরুষ		
303	WB/24/163/270288	ফটো উপলব্ধ	304	WB/24/163/270607	ফটো উপলব্ধ	305	APH0499426	ফটো উপলব্ধ
নাম : অঞ্জনা দাস স্বামীর নাম: দিলীপকুমার দাস বাড়ির নং : 14/3 বয়স : 61 লিঙ্গ : মহিলা			নাম : বাসন্তী দাস স্বামীর নাম: প্রদীপকুমার দাস বাড়ির নং : 14/3 বয়স : 61 লিঙ্গ : মহিলা			নাম : জয়িতা দাস স্বামীর নাম: দিলীপ শঙ্কর দাস বাড়ির নং : 14/3 বয়স : 38 লিঙ্গ : মহিলা		
306	APH1619097	ফটো উপলব্ধ	307	APH1490929	ফটো উপলব্ধ	308	WB/24/163/270183	ফটো উপলব্ধ
নাম : জয়জিত দাস পিতার নাম: দিলীপ শঙ্কর দাস বাড়ির নং : 14/3 বয়স : 32 লিঙ্গ : পুরুষ			নাম : শিখা দাস স্বামীর নাম: সুকুমার দাস বাড়ির নং : 14/3/1 বয়স : 76 লিঙ্গ : মহিলা			নাম : মোহনলাল দাস পিতার নাম: অভয়চরন দাস বাড়ির নং : 14/3/1 বয়স : 73 লিঙ্গ : পুরুষ		



309	WB/24/163/270731	নাম : ইন্দিরা দাস স্বামীর নাম: সুনীল দাস বাড়ির নং : 14/3/1 বয়স : 69 লিঙ্গ : মহিলা	ফটো উপলব্ধ	310	WB/24/163/270301	নাম : রীনা দাস স্বামীর নাম: মোহনলাল দাস বাড়ির নং : 14/3/1 বয়স : 63 লিঙ্গ : মহিলা	ফটো উপলব্ধ	311	WB/24/163/270169	নাম : সুকান্ত দাস পিতার নাম: সুকুমার দাস বাড়ির নং : 14/3/1 বয়স : 53 লিঙ্গ : পুরুষ	ফটো উপলব্ধ
312	GYZ1719343	নাম : সুজাতা দাস স্বামীর নাম: সুকান্ত দাস বাড়ির নং : 14/3/1 বয়স : 53 লিঙ্গ : মহিলা	ফটো উপলব্ধ	313	APH1373356	নাম : সৌম্য দাস পিতার নাম: মোহন লাল দাস বাড়ির নং : 14/3/1 বয়স : 35 লিঙ্গ : পুরুষ	ফটো উপলব্ধ	314	APH1619105	নাম : কৃষ্ণা ভট্টাচার্য পিতার নাম: মনোজ ভট্টাচার্য বাড়ির নং : 14/3/2/1 বয়স : 34 লিঙ্গ : পুরুষ	ফটো উপলব্ধ
315	WB/24/163/390163	নাম : মনোজ ভট্টাচার্য পিতার নাম: কৃপানাথ ভট্টাচার্য বাড়ির নং : 14/3/2/1 বয়স : 59 লিঙ্গ : পুরুষ	ফটো উপলব্ধ	316	WB/24/163/390703	নাম : রেখা ভট্টাচার্য স্বামীর নাম: মনোজ ভট্টাচার্য বাড়ির নং : 14/3/2/1 বয়স : 57 লিঙ্গ : মহিলা	ফটো উপলব্ধ	317	WB/24/163/270252	নাম : সীমা সেন স্বামীর নাম: রবীন সেন বাড়ির নং : 14/3/3 বয়স : 66 লিঙ্গ : মহিলা	ফটো উপলব্ধ
318	APH2707156	নাম : জয়ন্ত সেন পিতার নাম: প্রতাপকুমার সেন বাড়ির নং : 14/4 বয়স : 66 লিঙ্গ : পুরুষ	ফটো উপলব্ধ	319	WB/24/163/270143	নাম : সুকান্ত সেন পিতার নাম: তারাকুমার সেন বাড়ির নং : 14/4 বয়স : 50 লিঙ্গ : পুরুষ	ফটো উপলব্ধ	320	APH2099901	নাম : পিয়ালী সেন স্বামীর নাম: সুকান্ত সেন বাড়ির নং : 14/4 বয়স : 43 লিঙ্গ : মহিলা	ফটো উপলব্ধ
321	GYZ2127116	নাম : জয়দীপ সেন পিতার নাম: জয়ন্ত কুমার সেন বাড়ির নং : 14/4 বয়স : 40 লিঙ্গ : পুরুষ	ফটো উপলব্ধ	322	APH2233567	নাম : সৌমি সেন দে স্বামীর নাম: জয়দীপ সেন বাড়ির নং : 14/4 বয়স : 35 লিঙ্গ : মহিলা	ফটো উপলব্ধ	323	APH1875319	নাম : বিমল কুমার নন্দী পিতার নাম: সতীনাথ নন্দী বাড়ির নং : 14/4/1 বয়স : 71 লিঙ্গ : পুরুষ	ফটো উপলব্ধ
324	WB/37/265/741207	নাম : সুমিত্রা নন্দী স্বামীর নাম: বিমল কুমার নন্দী বাড়ির নং : 14/4/1 বয়স : 59 লিঙ্গ : মহিলা	ফটো উপলব্ধ	325	APH1490911	নাম : দেবদ্যুতি নন্দী পিতার নাম: বিমল কুমার নন্দী বাড়ির নং : 14/4/1 বয়স : 34 লিঙ্গ : মহিলা	ফটো উপলব্ধ	326	APH2586279	নাম : সুলতা সেন স্বামীর নাম: সূর্যকুমার সেন বাড়ির নং : 14/4/1 বয়স : 83 লিঙ্গ : মহিলা	ফটো উপলব্ধ
327	WB/24/163/270690	নাম : রেবা দাস স্বামীর নাম: বাসুদেব দাস বাড়ির নং : 14/5 বয়স : 70 লিঙ্গ : মহিলা	ফটো উপলব্ধ	328	WB/24/163/270467	নাম : মিত্রা আঢ়া স্বামীর নাম: দুলাল আঢ়া বাড়ির নং : 14/5/1 বয়স : 81 লিঙ্গ : মহিলা	ফটো উপলব্ধ	329	GYZ2192466	নাম : রিঙ্কু সাহা স্বামীর নাম: বিশ্বরূপ সাহা বাড়ির নং : 2/1 বয়স : 42 লিঙ্গ : মহিলা	ফটো উপলব্ধ
330	GYZ2442283	নাম : মলয় হাজারা পিতার নাম: বিজলী ভূষণ হাজারা বাড়ির নং : 14/5/3 বয়স : 63 লিঙ্গ : পুরুষ	ফটো উপলব্ধ	331	WB/24/163/390779	নাম : লক্ষী হাজারা স্বামীর নাম: মলয় হাজারা বাড়ির নং : 14/5/3 বয়স : 53 লিঙ্গ : মহিলা	ফটো উপলব্ধ	332	APH1743459	নাম : অভিষেক হাজারা পিতার নাম: মলয় হাজারা বাড়ির নং : 14/5/3 বয়স : 31 লিঙ্গ : পুরুষ	ফটো উপলব্ধ
333	APH2309185	নাম : মধুমিতা হাজারা পিতার নাম: মলয় হাজারা বাড়ির নং : 14/5/3 বয়স : 26 লিঙ্গ : মহিলা	ফটো উপলব্ধ	334	APH2548865	নাম : অরুণা ব্যানার্জী পিতার নাম: প্রবোধকুমার ব্যানার্জী বাড়ির নং : 14/5/4 বয়স : 69 লিঙ্গ : মহিলা	ফটো উপলব্ধ	335	WB/24/163/270737	নাম : সহদেব জানা পিতার নাম: ভূষণ জানা বাড়ির নং : 14/5/5 বয়স : 70 লিঙ্গ : পুরুষ	ফটো উপলব্ধ
336	WB/24/163/270736	নাম : আল্পনা জানা স্বামীর নাম: সহদেব জানা বাড়ির নং : 14/5/5 বয়স : 59 লিঙ্গ : মহিলা	ফটো উপলব্ধ	337	GYZ2125870	নাম : সুব্রত জানা পিতার নাম: সহদেব জানা বাড়ির নং : 14/5/5 বয়স : 42 লিঙ্গ : পুরুষ	ফটো উপলব্ধ	338	APH0499772	নাম : দেবলীনা জানা স্বামীর নাম: সুব্রত জানা বাড়ির নং : 14/5/5 বয়স : 42 লিঙ্গ : মহিলা	ফটো উপলব্ধ



বিধানসভা নির্বাচনক্ষেত্রের নং, নাম : 171-হাওড়া মধ্য
ভাগ নং, নাম : 3-কৈলাস বোস ওয় বাই লেন (গৃহ নং 1-15)

339	APH2406692	ফটো উপলব্ধ	340	WB/24/163/270370	ফটো উপলব্ধ	341	GYZ2360311	ফটো উপলব্ধ
নাম : স্বপন কুমার ঘোষ পিতার নাম: নারায়ন ঘোষ বাড়ির নং : 14/7 বয়স : 70 লিঙ্গ : পুরুষ			নাম : রেখা ঘোষ স্বামীর নাম: স্বপন ঘোষ বাড়ির নং : 14/7 বয়স : 61 লিঙ্গ : মহিলা			নাম : সন্দীপ ঘোষ পিতার নাম: স্বপন কুমার ঘোষ বাড়ির নং : 14/7 বয়স : 38 লিঙ্গ : পুরুষ		
342	MQC0093427	ফটো উপলব্ধ	343	MQC0093435	ফটো উপলব্ধ	344	APH2028892	ফটো উপলব্ধ
নাম : দিলীপ কুমার দে পিতার নাম: সত্যচরণ দে বাড়ির নং : 14/7/1 বয়স : 65 লিঙ্গ : পুরুষ			নাম : রমা দে স্বামীর নাম: দিলীপ কুমার দে বাড়ির নং : 14/7/1 বয়স : 56 লিঙ্গ : মহিলা			নাম : দেবলীনা দে স্বামীর নাম: অভিষেক দে বাড়ির নং : 14/7/1 বয়স : 33 লিঙ্গ : মহিলা		
345	APH1743368	ফটো উপলব্ধ	346	APH2395234	ফটো উপলব্ধ	347	WB/24/163/270263	ফটো উপলব্ধ
নাম : অভিষেক দে পিতার নাম: দিলীপ কুমার দে বাড়ির নং : 14/7/1 বয়স : 32 লিঙ্গ : পুরুষ			নাম : শৌর্য ঘোষ পিতার নাম: সুমিত কুমার ঘোষ বাড়ির নং : 14/8 বয়স : 25 লিঙ্গ : মহিলা			নাম : সঞ্জল ঘোষ পিতার নাম: সুধীর ঘোষ বাড়ির নং : 14/8 বয়স : 65 লিঙ্গ : পুরুষ		
348	WB/24/163/270177	ফটো উপলব্ধ	349	GYZ2442275	ফটো উপলব্ধ	350	WB/24/163/294845	ফটো উপলব্ধ
নাম : সুমিত ঘোষ পিতার নাম: সুধীর ঘোষ বাড়ির নং : 14/8 বয়স : 61 লিঙ্গ : পুরুষ			নাম : মিতালী ঘোষ স্বামীর নাম: সুমিত ঘোষ বাড়ির নং : 14/8 বয়স : 54 লিঙ্গ : মহিলা			নাম : পার্শ্বসারথী দে পিতার নাম: দুলাল চাঁদ দে বাড়ির নং : 14/8/6 বয়স : 59 লিঙ্গ : পুরুষ		
351	APH2323954	ফটো উপলব্ধ	352	GYZ2125896	ফটো উপলব্ধ	353	GYZ2340230	ফটো উপলব্ধ
নাম : প্রয়াস বকসি পিতার নাম: প্রশান্ত বকসি বাড়ির নং : 14/8/B বয়স : 25 লিঙ্গ : পুরুষ			নাম : শিপ্রা বক্সী স্বামীর নাম: প্রশান্ত বকসী বাড়ির নং : 14/8/বী বয়স : 59 লিঙ্গ : মহিলা			নাম : প্রশান্ত কুমার বকসী পিতার নাম: জগন্নাথ বকসী বাড়ির নং : 14/8BI বয়স : 66 লিঙ্গ : পুরুষ		
354	WB/24/163/270722	ফটো উপলব্ধ	355	WB/24/163/270348	ফটো উপলব্ধ	#2 356	APH2884534	ফটো উপলব্ধ
নাম : সুখমা সেন স্বামীর নাম: শ্যামল সেন বাড়ির নং : 14/9 বয়স : 78 লিঙ্গ : মহিলা			নাম : আরতি সেন স্বামীর নাম: তপন সেন বাড়ির নং : 14/9 বয়স : 65 লিঙ্গ : মহিলা			নাম : অনিমা সেন পিতার নাম: নির্মল সেন বাড়ির নং : 14/9 বয়স : 48 লিঙ্গ : মহিলা		
357	WB/24/163/270721	ফটো উপলব্ধ	358	WB/24/163/273410	ফটো উপলব্ধ	359	WB/24/163/270142	ফটো উপলব্ধ
নাম : সুব্রত সেন পিতার নাম: শ্যামল সেন বাড়ির নং : 14/9 বয়স : 53 লিঙ্গ : পুরুষ			নাম : মহুয়া সেন স্বামীর নাম: সুব্রত সেন বাড়ির নং : 14/9 বয়স : 53 লিঙ্গ : মহিলা			নাম : সুদীপ্ত সেন পিতার নাম: কার্তিক সেন বাড়ির নং : 14/9 বয়স : 50 লিঙ্গ : পুরুষ		
360	WB/24/163/270109	ফটো উপলব্ধ	361	GYZ1016450	ফটো উপলব্ধ	362	APH0499889	ফটো উপলব্ধ
নাম : রাজু সেন পিতার নাম: নির্মল সেন বাড়ির নং : 14/9 বয়স : 49 লিঙ্গ : পুরুষ			নাম : দেবশীষ সেন পিতার নাম: তপন সেন বাড়ির নং : 14/9 বয়স : 46 লিঙ্গ : পুরুষ			নাম : সুভদ্রা সেন স্বামীর নাম: রাজু সেন বাড়ির নং : 14/9 বয়স : 44 লিঙ্গ : মহিলা		
363	GYZ2185056	ফটো উপলব্ধ	364	APH2144939	ফটো উপলব্ধ	365	APH2327872	ফটো উপলব্ধ
নাম : ফাল্গুনী সেন স্বামীর নাম: সুদীপ্ত সেন বাড়ির নং : 14/9 বয়স : 41 লিঙ্গ : মহিলা			নাম : শুচিস্মিতা সেন পিতার নাম: সুব্রত সেন বাড়ির নং : 14/9 বয়স : 28 লিঙ্গ : মহিলা			নাম : মধুমিতা সেন পিতার নাম: সুব্রত সেন বাড়ির নং : 14/9 বয়স : 25 লিঙ্গ : মহিলা		
366	GYZ2191401	ফটো উপলব্ধ	367	GYZ2364735	ফটো উপলব্ধ	368	APH2323939	ফটো উপলব্ধ
নাম : পূজা সেন শীল স্বামীর নাম: দেবশীষ সেন বাড়ির নং : 14/9 বয়স : 38 লিঙ্গ : মহিলা			নাম : বরুণ কুমার গৌর পিতার নাম: রাম অবধ প্রসাদ গৌর বাড়ির নং : 14/10 বয়স : 37 লিঙ্গ : পুরুষ			নাম : মামনি দত্ত পিতার নাম: সন্তু দত্ত বাড়ির নং : 15 বয়স : 26 লিঙ্গ : মহিলা		



369	APH2703486	ফটো উপলব্ধ	370	APH2594380	ফটো উপলব্ধ	371	KCL1171156	ফটো উপলব্ধ
নাম : সুশান্ত ব্যানার্জী পিতার নাম : রামদুলাল ব্যানার্জী বাড়ির নং : 15 বয়স : 52 লিঙ্গ : পুরুষ			নাম : সুদীপ সাহা পিতার নাম : বাধুরূপ সাহা বাড়ির নং : 2/1 বয়স : 23 লিঙ্গ : পুরুষ			নাম : শীলা ব্যানার্জী স্বামীর নাম : সুশান্ত ব্যানার্জী বাড়ির নং : 15 বয়স : 42 লিঙ্গ : মহিলা		
372	WB/24/163/270180	ফটো উপলব্ধ	373	GYZ1718964	ফটো উপলব্ধ	374	APH0500181	ফটো উপলব্ধ
নাম : মনোরমা দাস স্বামীর নাম : আনন্দ দাস বাড়ির নং : 15 বয়স : 61 লিঙ্গ : মহিলা			নাম : রবীন দাস পিতার নাম : আনন্দ দাস বাড়ির নং : 15 বয়স : 44 লিঙ্গ : পুরুষ			নাম : তম্বিনা হুদা স্বামীর নাম : রবীন দাস বাড়ির নং : 15 বয়স : 37 লিঙ্গ : মহিলা		
375	GYZ2125946	ফটো উপলব্ধ	376	APH0500199	ফটো উপলব্ধ	377	APH1743434	ফটো উপলব্ধ
নাম : রঞ্জন দাস পিতার নাম : রামদুলাল দাস বাড়ির নং : 15 বয়স : 42 লিঙ্গ : পুরুষ			নাম : দীপিকা দাস স্বামীর নাম : রতন দাস বাড়ির নং : 15 বয়স : 37 লিঙ্গ : মহিলা			নাম : দেবশ্রী দাস স্বামীর নাম : রঞ্জন দাস বাড়ির নং : 15 বয়স : 34 লিঙ্গ : মহিলা		
378	APH1970854	ফটো উপলব্ধ	379	APH1970862	ফটো উপলব্ধ	380	APH2637999	ফটো উপলব্ধ
নাম : দয়ানিধি দাস পিতার নাম : জেনারেল দাস বাড়ির নং : 51 বয়স : 57 লিঙ্গ : পুরুষ			নাম : আশামনি দাস স্বামীর নাম : দয়ানিধি দাস বাড়ির নং : 51 বয়স : 51 লিঙ্গ : মহিলা			নাম : রুবি দেবী স্বামীর নাম : প্রেমেশ গুপ্তা বাড়ির নং : 15 বয়স : 36 লিঙ্গ : মহিলা		
381	APH1072412	ফটো উপলব্ধ	382	WB/24/163/270573	ফটো উপলব্ধ	383	APH2548220	ফটো উপলব্ধ
নাম : কাজল দে স্বামীর নাম : অনুপ কুমার দে বাড়ির নং : 15 বয়স : 54 লিঙ্গ : মহিলা			নাম : সন্টু দত্ত পিতার নাম : দুখীরাম দত্ত বাড়ির নং : 15 বয়স : 66 লিঙ্গ : পুরুষ			নাম : সুভাষ চন্দ্র দত্ত পিতার নাম : রবীন্দ্রনাথ দত্ত বাড়ির নং : 15 বয়স : 56 লিঙ্গ : পুরুষ		
384	GYZ2191187	ফটো উপলব্ধ	385	GYZ2125938	ফটো উপলব্ধ	386	APH2638005	ফটো উপলব্ধ
নাম : ময়না দত্ত স্বামীর নাম : সন্টু দত্ত বাড়ির নং : 51 বয়স : 53 লিঙ্গ : মহিলা			নাম : মামণি দত্ত স্বামীর নাম : সুভাষচন্দ্র দত্ত বাড়ির নং : 15 বয়স : 47 লিঙ্গ : মহিলা			নাম : প্রেমেশ গুপ্তা পিতার নাম : বীরেন্দ্র গুপ্তা বাড়ির নং : 15 বয়স : 38 লিঙ্গ : পুরুষ		
387	GYZ1018563	ফটো উপলব্ধ	388	GYZ2125920	ফটো উপলব্ধ	389	GYZ2137131	ফটো উপলব্ধ
নাম : পুতুল কুন্ডু স্বামীর নাম : শ্যামল কুন্ডু বাড়ির নং : 15 বয়স : 66 লিঙ্গ : মহিলা			নাম : সোমেন কুন্ডু পিতার নাম : শ্যামল কুন্ডু বাড়ির নং : 15 বয়স : 50 লিঙ্গ : পুরুষ			নাম : মুনমুন কুন্ডু স্বামীর নাম : সোমেন কুন্ডু বাড়ির নং : 15 বয়স : 44 লিঙ্গ : মহিলা		
390	ZTA1135433	ফটো উপলব্ধ	391	APH2638021	ফটো উপলব্ধ	392	APH2763605	ফটো উপলব্ধ
নাম : পদ্মিনী লাহিড়ী স্বামীর নাম : অশোক লাহিড়ী বাড়ির নং : 15 বয়স : 53 লিঙ্গ : মহিলা			নাম : সুপ্রিয়া লাহিড়ী মায়ের নাম : পদ্মিনী লাহিড়ী বাড়ির নং : 15 বয়স : 23 লিঙ্গ : মহিলা			নাম : রীনা মাঝি স্বামীর নাম : বিশ্বনাথ মাঝি বাড়ির নং : 15 বয়স : 56 লিঙ্গ : মহিলা		
393	WB/24/163/270484	ফটো উপলব্ধ	394	GYZ2125961	ফটো উপলব্ধ	395	APH1743442	ফটো উপলব্ধ
নাম : বিকাশ মাঝি পিতার নাম : বাসুদেব মাঝি বাড়ির নং : 15 বয়স : 49 লিঙ্গ : পুরুষ			নাম : শ্যামলী মাঝি স্বামীর নাম : কাশীনাথ মাঝি বাড়ির নং : 15 বয়স : 48 লিঙ্গ : মহিলা			নাম : রুমা মাঝি স্বামীর নাম : বিকাশ মাঝি বাড়ির নং : 15 বয়স : 47 লিঙ্গ : মহিলা		
396	APH1743350	ফটো উপলব্ধ	397	APH2028884	ফটো উপলব্ধ	398	WB/24/163/270209	ফটো উপলব্ধ
নাম : অয়ন মাঝি পিতার নাম : বিশ্বনাথ মাঝি বাড়ির নং : 15 বয়স : 31 লিঙ্গ : পুরুষ			নাম : সুজন মাঝি পিতার নাম : কাশীনাথ মাঝি বাড়ির নং : 15 বয়স : 29 লিঙ্গ : পুরুষ			নাম : তনিমা মল্লিক স্বামীর নাম : প্রভাকর মল্লিক বাড়ির নং : 15 বয়স : 70 লিঙ্গ : মহিলা		



বিধানসভা নির্বাচনক্ষেত্রের নং, নাম : 171-হাওড়া মধ্য
ভাগ নং, নাম : 3-কৈলাস বোস ওয় বাই লেন (গৃহ নং 1-15)

399	WB/24/163/270179	ফটো উপলব্ধ	400	APH1619113	ফটো উপলব্ধ	401	GYZ1018548	ফটো উপলব্ধ
নাম : অনিমা মন্ডল স্বামীর নাম: সুবোধ মন্ডল বাড়ির নং : 15 বয়স : 61 লিঙ্গ : মহিলা			নাম : সুমন কুমার মন্ডল পিতার নাম: সুবোধ কুমার মন্ডল বাড়ির নং : 15 বয়স : 33 লিঙ্গ : পুরুষ			নাম : দেবশীষ মল্লিক পিতার নাম: প্রভাকর মল্লিক বাড়ির নং : 15 বয়স : 46 লিঙ্গ : পুরুষ		
402	GYZ1018530	ফটো উপলব্ধ	403	GYZ2095743	ফটো উপলব্ধ	Q 404	APH2144970	ফটো উপলব্ধ
নাম : শুভাশীষ মল্লিক পিতার নাম: প্রভাকর মল্লিক বাড়ির নং : 15 বয়স : 45 লিঙ্গ : পুরুষ			নাম : ঈশিতা মল্লিক স্বামীর নাম: শুভাশীষ মল্লিক বাড়ির নং : 15 বয়স : 40 লিঙ্গ : মহিলা			নাম : সুমিত্রা পাঁজা স্বামীর নাম: হারাধন পাঁজা বাড়ির নং : 15 বয়স : 78 লিঙ্গ : মহিলা		
405	WB/24/165/492681	ফটো উপলব্ধ	406	WB/24/165/492529	ফটো উপলব্ধ	407	GYZ2340818	ফটো উপলব্ধ
নাম : মহাদেব পাড়ুই পিতার নাম: বিনুপদ পাড়ুই বাড়ির নং : 51 বয়স : 51 লিঙ্গ : পুরুষ			নাম : ভারতী পাড়ুই স্বামীর নাম: মহাদেব পাড়ুই বাড়ির নং : 15 বয়স : 55 লিঙ্গ : মহিলা			নাম : বাবু রজক পিতার নাম: কিষান রজক বাড়ির নং : 15 বয়স : 38 লিঙ্গ : পুরুষ		
408	APH1875327	ফটো উপলব্ধ	409	APH2740777	ফটো উপলব্ধ	410	WB/24/163/270765	ফটো উপলব্ধ
নাম : রিনা রজক স্বামীর নাম: বাবু রজক বাড়ির নং : 15 বয়স : 38 লিঙ্গ : মহিলা			নাম : ঝুমা রায় স্বামীর নাম: সুজীত রায় বাড়ির নং : 15 বয়স : 51 লিঙ্গ : মহিলা			নাম : সুরজিত সরকার পিতার নাম: পঞ্চানন সরকার বাড়ির নং : 15 বয়স : 65 লিঙ্গ : পুরুষ		
411	WB/24/163/270633	ফটো উপলব্ধ	412	GYZ2442266	ফটো উপলব্ধ	413	WB/24/163/270335	ফটো উপলব্ধ
নাম : অভিজিৎ সরকার পিতার নাম: পঞ্চানন সরকার বাড়ির নং : 15 বয়স : 59 লিঙ্গ : পুরুষ			নাম : অম্বিকা সরকার স্বামীর নাম: অভিজিৎ সরকার বাড়ির নং : 15 বয়স : 56 লিঙ্গ : মহিলা			নাম : শিখা সরকার স্বামীর নাম: সুরজিৎ সরকার বাড়ির নং : 15 বয়স : 55 লিঙ্গ : মহিলা		
414	APH2028918	ফটো উপলব্ধ	415	WB/24/163/270207	ফটো উপলব্ধ	416	GYZ2390573	ফটো উপলব্ধ
নাম : সায়ন্তনী সরকার পিতার নাম: সুরজিৎ সরকার বাড়ির নং : 15 বয়স : 29 লিঙ্গ : মহিলা			নাম : জহরলাল সাউ পিতার নাম: গুঞ্জর সাউ বাড়ির নং : 15 বয়স : 66 লিঙ্গ : পুরুষ			নাম : জিতেন্দ্র সাউ পিতার নাম: জহরলাল সাউ বাড়ির নং : 15 বয়স : 41 লিঙ্গ : পুরুষ		
417	APH1373372	ফটো উপলব্ধ	418	WB/24/163/270240	ফটো উপলব্ধ	419	WB/24/163/270494	ফটো উপলব্ধ
নাম : মঞ্জু সাউ স্বামীর নাম: জিতেন্দ্র সাউ বাড়ির নং : 15 বয়স : 33 লিঙ্গ : মহিলা			নাম : রেবা সিংহ স্বামীর নাম: শিবনাথ সিংহ বাড়ির নং : 15 বয়স : 71 লিঙ্গ : মহিলা			নাম : জয়ন্ত সিংহ পিতার নাম: শিবনাথ সিংহ বাড়ির নং : 15 বয়স : 53 লিঙ্গ : পুরুষ		
420	WB/24/163/270013	ফটো উপলব্ধ	421	WB/24/163/270078	ফটো উপলব্ধ	422	APH2874931	ফটো উপলব্ধ
নাম : ভক্তিরঞ্জন সিংহ পিতার নাম: ক্ষুদিরাম সিংহ বাড়ির নং : 15 বয়স : 71 লিঙ্গ : পুরুষ			নাম : শান্তিরঞ্জন সিংহ পিতার নাম: ক্ষুদিরাম সিংহ বাড়ির নং : 15 বয়স : 64 লিঙ্গ : পুরুষ			নাম : কৃষ্ণা সিংহ স্বামীর নাম: ভক্তিরঞ্জন সিংহ বাড়ির নং : 15 বয়স : 65 লিঙ্গ : মহিলা		
423	GYZ2127538	ফটো উপলব্ধ	424	GYZ2432425	ফটো উপলব্ধ	425	APH2233526	ফটো উপলব্ধ
নাম : ক্যামেলিয়া সিং স্বামীর নাম: সৌমিত্র সিং বাড়ির নং : 15 বয়স : 44 লিঙ্গ : মহিলা			নাম : সীমা সিংহ পিতার নাম: ভক্তিরঞ্জন সিংহ বাড়ির নং : 15 বয়স : 37 লিঙ্গ : মহিলা			নাম : সোমরাজ সিংহ পিতার নাম: ভক্তিরঞ্জন সিংহ বাড়ির নং : 15 বয়স : 27 লিঙ্গ : পুরুষ		
426	APH2487213	ফটো উপলব্ধ	427	APH2780773	ফটো উপলব্ধ	428	APH2784718	ফটো উপলব্ধ
নাম : বিশ্বরূপ সাহা পিতার নাম: দিবাকর সাহা বাড়ির নং : 2/1 বয়স : 55 লিঙ্গ : পুরুষ			নাম : রাধা দেবী স্বামীর নাম: ধর্মেন্দ্র শাহ বাড়ির নং : 13/3 বয়স : 22 লিঙ্গ : মহিলা			নাম : অনায়াশা শর্মা পিতার নাম: শংকর শর্মা বাড়ির নং : 13/2 বয়স : 25 লিঙ্গ : মহিলা		



429	APH2784833	ফটো উপলব্ধ	430	APH2784858	ফটো উপলব্ধ	431	APH1626241	ফটো উপলব্ধ
নাম : রুপদীপ ব্যানার্জী পিতার নাম: কল্যাণ ব্যানার্জী বাড়ির নং : 8 বয়স : 20 লিঙ্গ : পুরুষ			নাম : কৈলাশ দে পিতার নাম: প্রভাত চন্দ্র দে বাড়ির নং : 3 বয়স : 23 লিঙ্গ : পুরুষ			নাম : সায়ন্তনী দে ঘোষ স্বামীর নাম: সন্দীপ ঘোষ বাড়ির নং : 14/7 বয়স : 33 লিঙ্গ : মহিলা		
432	IUA1219773	ফটো উপলব্ধ	433	APH2846400	ফটো উপলব্ধ	434	APH2846517	ফটো উপলব্ধ
নাম : বেবি গৌর পিতার নাম: ০০০০০ ০০০ বাড়ির নং : 14/10 বয়স : 36 লিঙ্গ : মহিলা			নাম : দেবসিতা সেন পিতার নাম: সঞ্জয় সেন বাড়ির নং : 1 বয়স : 19 লিঙ্গ : মহিলা			নাম : সৃজা দাস মায়ের নাম: দিপীকা দাস বাড়ির নং : 15 বয়স : 20 লিঙ্গ : মহিলা		
435	APH2855492	ফটো উপলব্ধ	436	APH2741882	ফটো উপলব্ধ	437	APH2350890	ফটো উপলব্ধ
নাম : অর্চিস্যান পাল পিতার নাম: ভাস্কর পাল বাড়ির নং : 4 বয়স : 19 লিঙ্গ : পুরুষ			নাম : কুসুম সাউ পিতার নাম: বিশ্বমিএ সাউ বাড়ির নং : 1/2 বয়স : 23 লিঙ্গ : মহিলা			নাম : শ্বেতা কুমারী সাউ পিতার নাম: বিশ্ব মিত্র সাউ বাড়ির নং : 1/2 বয়স : 25 লিঙ্গ : মহিলা		
438	APH2871010	ফটো উপলব্ধ	439	XXR1066992	ফটো উপলব্ধ			
নাম : সাধনা দেব স্বামীর নাম: সঞ্জয় দেব বাড়ির নং : 13/3 বয়স : 34 লিঙ্গ : মহিলা			নাম : প্রসেনজিৎ চক্রবর্তী পিতার নাম: পূর্ণ চক্রবর্তী বাড়ির নং : 13/3 বয়স : 39 লিঙ্গ : পুরুষ					





440	3	APH2893998	ফটো উপলব্ধ	441	3	APH2894004	ফটো উপলব্ধ	442	1	APH2894392	ফটো উপলব্ধ
<p>নাম : স্বর্দ্ধি দাস পিতার নাম: সুকান্ত দাস বাড়ির নং : 14/3/1 বয়স : 18 লিঙ্গ : মহিলা</p>				<p>নাম : পিয়ালী দে পিতার নাম: বিশ্বজিৎ দে বাড়ির নং : 3 বয়স : 18 লিঙ্গ : মহিলা</p>				<p>নাম : স্বপন সাহা মায়ের নাম: সরযু সাহা বাড়ির নং : 6/2 বয়স : 41 লিঙ্গ : পুরুষ</p>			
443	3	APH2894715	ফটো উপলব্ধ	444	3	APH2895431	ফটো উপলব্ধ	445	3	APH2901163	ফটো উপলব্ধ
<p>নাম : রুদ্রাশীষ সিং পিতার নাম: আঞ্জু সিং সিং বাড়ির নং : 14 বয়স : 18 লিঙ্গ : পুরুষ</p>				<p>নাম : স্যাতী কুন্ডু পিতার নাম: সৌমেন কুন্ডু বাড়ির নং : 15 বয়স : 18 লিঙ্গ : মহিলা</p>				<p>নাম : পায়েল মাঝি পিতার নাম: বিকাশ মাঝি বাড়ির নং : 15 বয়স : 18 লিঙ্গ : মহিলা</p>			
446	2	APH2901189	ফটো উপলব্ধ	447	1	APH2901320	ফটো উপলব্ধ	448	3	APH2922250	ফটো উপলব্ধ
<p>নাম : মোমিতা সান্তরা স্বামীর নাম: নাডু সান্তরা বাড়ির নং : 10 বয়স : 33 লিঙ্গ : মহিলা</p>				<p>নাম : সোমনাথ ব্যানার্জী পিতার নাম: রণজয় ব্যানার্জী বাড়ির নং : 5/1 বয়স : 18 লিঙ্গ : পুরুষ</p>				<p>নাম : অঙ্কিতা দে পিতার নাম: সমীর দে বাড়ির নং : 3 বয়স : 18 লিঙ্গ : মহিলা</p>			
449	3	APH2928174	ফটো উপলব্ধ	450	1	APH2938983	ফটো উপলব্ধ	451	3	KCL0123661	ফটো উপলব্ধ
<p>নাম : ন্যাববেদু বসু পিতার নাম: ফণীন্দ্রনাথ বসু বাড়ির নং : সি/ও ফণীন্দ্রনাথ বসু বয়স : 19 লিঙ্গ : পুরুষ</p>				<p>নাম : সঞ্জয় ব্যানার্জী পিতার নাম: সবজয় ব্যানার্জী বাড়ির নং : 5/1 বয়স : 18 লিঙ্গ : পুরুষ</p>				<p>নাম : বিশ্ব মিত্র শাউ পিতার নাম: হীরলাল সাউ বাড়ির নং : 1/2, বয়স : 48 লিঙ্গ : পুরুষ</p>			

নির্বাচক সংখ্যার সারসংক্ষেপ :

A) নির্বাচকের সংখ্যা :

	নির্বাচক তালিকার প্রকৃতি	নির্বাচক তালিকার পরিচিতি :	নির্বাচকের সংখ্যা :				
			পুরুষ	মহিলা	তৃতীয় লিঙ্গ	মোট	
I	মূল তালিকা	মূল তালিকা	বিশেষ নিবিড় সংশোধন ২০২৬ এর চূড়ান্ত ভোটার তালিকার সহিত 09-04-2026 তারিখ অবধি সংশোধিত নির্বাচক তালিকা	209	230	0	439
II	1- সংযোজন তালিকা	সংযোজনী 1	বিশেষ সংক্ষিপ্ত সংশোধন 2026	0	0	0	0
		সংযোজনী 2	ধারাবাহিক সংশোধন 2026	6	6	0	12
			মোট	6	6	0	12
III	2- বিয়োজন তালিকা	সংযোজনী 1	বিশেষ সংক্ষিপ্ত সংশোধন 2026	0	1	0	1
		সংযোজনী 2	ধারাবাহিক সংশোধন 2026	1	1	0	2
			মোট	1	2	0	3
IV	'লিঙ্গ ক্ষেত্রের' পরিবর্তনের কারণে পার্থক্য			0	0	0	0
V	বিচারপ্রক্রিয়ার অধীনস্থ			0	0	0	0
VI	বিচার বিভাগীয় আধিকারিক কর্তৃক বিচারপূর্বক নিষ্পত্তির পর বিয়োজিত			4	7	0	11
নির্বাচকের মোট সংখ্যা (I+II-III+IV-V-VI)				210	227	0	437

B) ক্রটি সংশোধনের সংখ্যা :

নির্বাচক তালিকার প্রকৃতি	নির্বাচক তালিকার পরিচিতি :	ক্রটি সংশোধনের সংখ্যা :
সংযোজনী 1	বিশেষ সংক্ষিপ্ত সংশোধন 2026	0
সংযোজনী 2	ধারাবাহিক সংশোধন 2026	4
	মোট	4

নির্বাচক নিবন্ধন আধিকারিকের স্বাক্ষর

E-মৃত, S-স্থানান্তরিত, R-একাধিকবার অন্তর্ভুক্ত, M-নিখোঁজ, Q-যোগ্য নহে