

## নির্বাচক তালিকা 2026 S25 পশ্চিমবঙ্গ



বিধানসভা নির্বাচনক্ষেত্রের নং, নাম ও সংরক্ষণের স্থিতি : 171 - হাওড়া মধ্য (সাধারণ)		অংশ নং : 156																			
বিধানসভা নির্বাচনক্ষেত্রটি যে লোকসভা নির্বাচনক্ষেত্রের / ক্ষেত্রসমূহের অন্তর্ভুক্ত তার নং, নাম ও সংরক্ষণ স্থিতি : 25 - হাওড়া (সাধারণ)																					
1. সংশোধনের পূর্ণ বিবরণ																					
সংশোধনের বৎসর :	2026	নির্বাচক তালিকার পরিচিতি :																			
ভিত্তি তারিখ :	01-01-2026	বিশেষ নিবিড় সংশোধন ২০২৬ এর চূড়ান্ত ভোটার তালিকার সহিত 09-04-2026 তারিখ অবধি সংশোধিত নির্বাচক তালিকা																			
সংশোধনের প্রকৃতি :	ধারাবাহিক সংশোধন 2026																				
প্রকাশনার তারিখ :	09-04-2026																				
2. অংশ ও নির্বাচনী এলাকার পূর্ণ বিবরণ :																					
অংশের ভাগ নং ও নাম :																					
1-রাজবল্লভ সাহা 2য় বাই লেন (গৃহ নং 1-17)		<table style="width: 100%; border-collapse: collapse;"> <tr> <td style="width: 50%;">প্রধান শহর/গ্রাম</td> <td style="width: 50%;">: হাওড়া মিউঃ কর্পোঃ</td> </tr> <tr> <td>ওয়ার্ড</td> <td>: 028</td> </tr> <tr> <td>থানা</td> <td>: হাওড়া</td> </tr> <tr> <td>গ্রাম পঞ্চগয়েত</td> <td>:</td> </tr> <tr> <td>ব্লক</td> <td>:</td> </tr> <tr> <td>মহকুমা</td> <td>: হাওড়া সদর</td> </tr> <tr> <td>জেলা</td> <td>: হাওড়া</td> </tr> <tr> <td>পিন</td> <td>: 711101</td> </tr> </table>				প্রধান শহর/গ্রাম	: হাওড়া মিউঃ কর্পোঃ	ওয়ার্ড	: 028	থানা	: হাওড়া	গ্রাম পঞ্চগয়েত	:	ব্লক	:	মহকুমা	: হাওড়া সদর	জেলা	: হাওড়া	পিন	: 711101
প্রধান শহর/গ্রাম	: হাওড়া মিউঃ কর্পোঃ																				
ওয়ার্ড	: 028																				
থানা	: হাওড়া																				
গ্রাম পঞ্চগয়েত	:																				
ব্লক	:																				
মহকুমা	: হাওড়া সদর																				
জেলা	: হাওড়া																				
পিন	: 711101																				
3. ভোট গ্রহন কেন্দ্রের পূর্ণ বিবরণ :																					
ভোট গ্রহন কেন্দ্রের নং, নাম :		ভোট গ্রহন কেন্দ্রের শ্রেণী :		শহরাঞ্চল																	
156 - রামকৃষ্ণপুর এম.এফ.পি স্কুল		এই অংশে সহায়ক ভোটগ্রহন কেন্দ্রের সংখ্যা		0																	
ভোট গ্রহন কেন্দ্রের ঠিকানা :		:																			
রামকৃষ্ণপুর এম.এফ.পি স্কুল, -রুম-2, 14, অনন্তরাম মুখার্জী লেন																					
4. নির্বাচকের সংখ্যা :																					
প্রথম ক্রমিক নং	শেষ ক্রমিক নং	মোট সংখ্যা																			
		পুরুষ	মহিলা	তৃতীয় লিঙ্গ	মোট																
1	354	176	175	0	351																

নির্বাচক নিবন্ধন আধিকারিকের স্বাক্ষর

Nazri Naksha

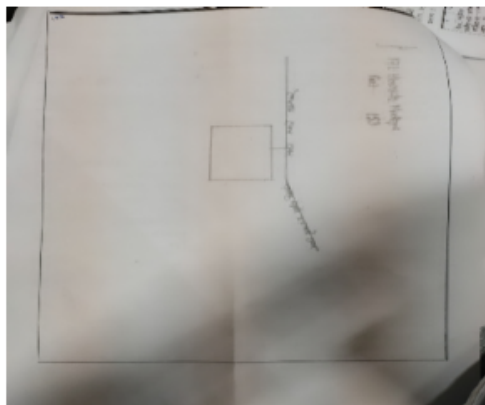

Google Map View

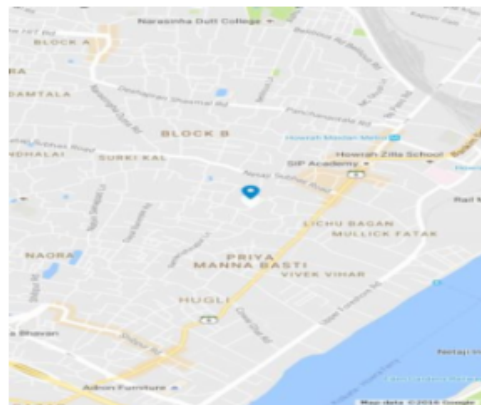

Polling Station Building Front View



Polling Station Front View



Cad View

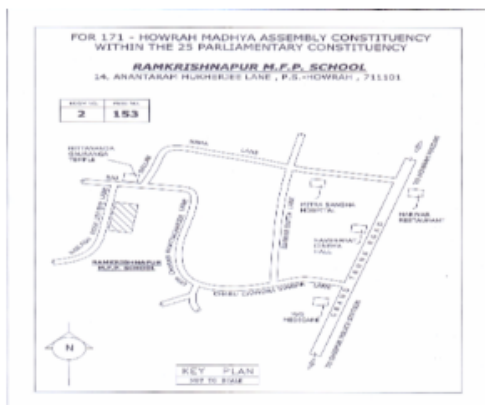

Key MAP View

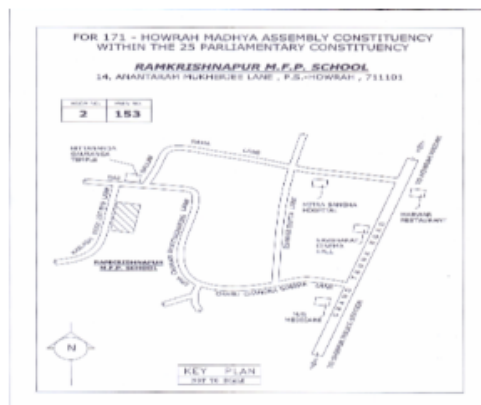



1	APH1744846	ফটো উপলব্ধ	2	APH1744853	ফটো উপলব্ধ	3	APH2392330	ফটো উপলব্ধ
নাম : মুকেশ আগরওয়াল পিতার নাম: পরমানন্দ আগরওয়াল বাড়ির নং : n0125 বয়স : 57 লিঙ্গ : পুরুষ			নাম : রেনু আগরওয়াল স্বামীর নাম: মুকেশ আগরওয়াল বাড়ির নং : n0126 বয়স : 55 লিঙ্গ : মহিলা			নাম : শঙ্কর কুমার জৈন পিতার নাম: সজ্জন কুমার জৈন বাড়ির নং : 1 বয়স : 52 লিঙ্গ : পুরুষ		
4	GYZ0566661	ফটো উপলব্ধ	5	APH1744812	ফটো উপলব্ধ	6	APH1744820	ফটো উপলব্ধ
নাম : রবিকুমার আগরওয়াল পিতার নাম: বৈজনাথ আগরওয়াল বাড়ির নং : 1 বয়স : 64 লিঙ্গ : পুরুষ			নাম : সঞ্জয় আগরওয়াল পিতার নাম: বৈজনাথ আগরওয়াল বাড়ির নং : 1 বয়স : 55 লিঙ্গ : পুরুষ			নাম : সজনী আগরওয়াল স্বামীর নাম: সঞ্জয় আগরওয়াল বাড়ির নং : 1 বয়স : 55 লিঙ্গ : মহিলা		
7	GYZ2192144	ফটো উপলব্ধ	8	APH2147023	ফটো উপলব্ধ	9	WB/21/141/018221	ফটো উপলব্ধ
নাম : কৃষ্ণ কুমার আগরওয়াল পিতার নাম: রবি কুমার আগরওয়াল বাড়ির নং : 1 বয়স : 39 লিঙ্গ : পুরুষ			নাম : হর্ষ আগরওয়াল পিতার নাম: সঞ্জয় আগরওয়াল বাড়ির নং : 1 বয়স : 28 লিঙ্গ : পুরুষ			নাম : ললিত কুমার পিতার নাম: ভোগীলাল বাড়ির নং : 1 বয়স : 69 লিঙ্গ : পুরুষ		
#2 10	APH2883288	ফটো উপলব্ধ	11	KCL2720514	ফটো উপলব্ধ	12	KCL2781094	ফটো উপলব্ধ
নাম : রাধা দেবি সাউ স্বামীর নাম: রাজেন্দ্র দেবী বাড়ির নং : 1 বয়স : 56 লিঙ্গ : মহিলা			নাম : দিনেশ দোষী পিতার নাম: শান্তিলাল দোষী বাড়ির নং : 1 বয়স : 51 লিঙ্গ : পুরুষ			নাম : সরিকা ডি দোশি স্বামীর নাম: দিনেশ এস. দোশি বাড়ির নং : 1 বয়স : 48 লিঙ্গ : মহিলা		
13	APH2593895	ফটো উপলব্ধ	14	APH2030641	ফটো উপলব্ধ	15	APH1878131	ফটো উপলব্ধ
নাম : ধর্ষি দোশি পিতার নাম: দিনেশ দোশি বাড়ির নং : 1 বয়স : 23 লিঙ্গ : মহিলা			নাম : রমাকান্ত গনোরিওয়াল পিতার নাম: শ্যামসুন্দর গনোরিওয়াল বাড়ির নং : 1 বয়স : 52 লিঙ্গ : পুরুষ			নাম : সন্তোষ গনোরিওয়াল স্বামীর নাম: রমাকান্ত গনোরিওয়াল বাড়ির নং : 1 বয়স : 51 লিঙ্গ : মহিলা		
16	APH2593879	ফটো উপলব্ধ	17	APH2736726	ফটো উপলব্ধ	18	GYZ2130524	ফটো উপলব্ধ
নাম : কৃতী গনোরিওয়াল পিতার নাম: রমাকান্ত গনোরিওয়াল বাড়ির নং : 1 বয়স : 23 লিঙ্গ : মহিলা			নাম : বংশিকা গানোরিওয়াল পিতার নাম: রামাংত গানোরিওয়াল বাড়ির নং : 1 বয়স : 21 লিঙ্গ : মহিলা			নাম : সাজজন কুমার জৈন পিতার নাম: পি.ডি জৈন বাড়ির নং : 1 বয়স : 78 লিঙ্গ : পুরুষ		
19	GYZ2130532	ফটো উপলব্ধ	20	GYZ2130557	ফটো উপলব্ধ	21	APH2030567	ফটো উপলব্ধ
নাম : প্রদীপ কুমার জৈন পিতার নাম: সাজজন কুমার জৈন বাড়ির নং : 1 বয়স : 54 লিঙ্গ : পুরুষ			নাম : রবী কুমার জৈন পিতার নাম: সাজজন কুমার জৈন বাড়ির নং : 1 বয়স : 51 লিঙ্গ : পুরুষ			নাম : শ্বেতা জৈন পিতার নাম: রাজু জৈন বাড়ির নং : 1 বয়স : 29 লিঙ্গ : মহিলা		
22	WB/21/141/018222	ফটো উপলব্ধ	23	APH1072693	ফটো উপলব্ধ	24	APH2593911	ফটো উপলব্ধ
নাম : জয়শ্রী স্বামীর নাম: ললিত বাড়ির নং : 1 বয়স : 58 লিঙ্গ : মহিলা			নাম : মিহির এল মেহেতা পিতার নাম: ললিত কুমার মেহেতা বাড়ির নং : 1 বয়স : 35 লিঙ্গ : পুরুষ			নাম : তেজস মেহেতা পিতার নাম: ললিত কুমার মেহেতা বাড়ির নং : 1 বয়স : 27 লিঙ্গ : পুরুষ		
25	APH1493501	ফটো উপলব্ধ	26	APH1567635	ফটো উপলব্ধ	27	APH2593861	ফটো উপলব্ধ
নাম : শৈলেশ নাহাতা পিতার নাম: মোহন লাল নাহাতা বাড়ির নং : 1 বয়স : 59 লিঙ্গ : পুরুষ			নাম : ববিতা নাহাতা স্বামীর নাম: শৈলেশ নাহাতা বাড়ির নং : 1 বয়স : 57 লিঙ্গ : মহিলা			নাম : প্রথম নাহাটা পিতার নাম: শৈলেশ নাহাটা বাড়ির নং : 1 বয়স : 24 লিঙ্গ : পুরুষ		
28	APH2697563	ফটো উপলব্ধ	29	APH2593796	ফটো উপলব্ধ	30	GYZ2130615	ফটো উপলব্ধ
নাম : মদুলা পাণ্ডে স্বামীর নাম: সঞ্জয় কুমার পাণ্ডে বাড়ির নং : 01 বয়স : 56 লিঙ্গ : মহিলা			নাম : রৌনক পাণ্ডে পিতার নাম: সঞ্জয় পাণ্ডে বাড়ির নং : 01 বয়স : 23 লিঙ্গ : পুরুষ			নাম : পাঁচু গোপাল শাহ পিতার নাম: রাজেন্দ্র প্রসাদ শাহ বাড়ির নং : 1 বয়স : 42 লিঙ্গ : পুরুষ		



বিধানসভা নির্বাচনক্ষেত্রের নং, নাম : 171-হাওড়া মধ্য  
ভাগ নং, নাম : 1-রাজবল্লভ সাহা 2য় বাই লেন (গৃহ নং 1-17)

31	GYZ2391043	ফটো উপলব্ধ	32	APH1744804	ফটো উপলব্ধ	33	APH2030658	ফটো উপলব্ধ
নাম : সনৎ সাউ পিতার নাম: রাজেন্দ্র সাউ বাড়ির নং : 1 বয়স : 41 লিঙ্গ : পুরুষ			নাম : পুতুল সাউ পিতার নাম: রাজেন্দ্র প্রসাদ সাউ বাড়ির নং : 1 বয়স : 35 লিঙ্গ : মহিলা			নাম : সারিকা সাউ স্বামীর নাম: সনৎ সাউ বাড়ির নং : 1 বয়স : 33 লিঙ্গ : মহিলা		
34	APH1878057	ফটো উপলব্ধ	35	APH0527036	ফটো উপলব্ধ	36	APH0527044	ফটো উপলব্ধ
নাম : দীপা দেবী সাউ স্বামীর নাম: পাচুগোপাল সাউ বাড়ির নং : 1 বয়স : 31 লিঙ্গ : মহিলা			নাম : সুনিল নাহাটা পিতার নাম: মোহনলাল নাহাটা বাড়ির নং : 2 বয়স : 66 লিঙ্গ : পুরুষ			নাম : সুনিতা নাহাটা স্বামীর নাম: সুনিল নাহাটা বাড়ির নং : 2 বয়স : 58 লিঙ্গ : মহিলা		
37	APH0527051	ফটো উপলব্ধ	38	APH0527069	ফটো উপলব্ধ	39	APH1331875	ফটো উপলব্ধ
নাম : স্নেহা নাহাটা পিতার নাম: সুনিল নাহাটা বাড়ির নং : 2 বয়স : 39 লিঙ্গ : মহিলা			নাম : সুহাষ নাহাটা পিতার নাম: সুনিল নাহাটা বাড়ির নং : 2 বয়স : 37 লিঙ্গ : পুরুষ			নাম : প্রগতি নাহাটা পিতার নাম: সুনীল নাহাটা বাড়ির নং : 2 বয়স : 36 লিঙ্গ : মহিলা		
40	APH1787449	ফটো উপলব্ধ	41	GYZ0114801	ফটো উপলব্ধ	42	APH2749075	ফটো উপলব্ধ
নাম : নিকিতা নাহাটা স্বামীর নাম: সুব্রত নাহাটা বাড়ির নং : 2 বয়স : 33 লিঙ্গ : মহিলা			নাম : জ্ঞানচাঁদ লুনিয়া পিতার নাম: মগনমল লুনিয়া বাড়ির নং : 2/3 বয়স : 65 লিঙ্গ : পুরুষ			নাম : সোনালা আগরওয়াল পিতার নাম: মুকেশ আগরওয়াল বাড়ির নং : 2/3 বয়স : 28 লিঙ্গ : মহিলা		
43	APH2742104	ফটো উপলব্ধ	44	APH2741916	ফটো উপলব্ধ	45	APH2147056	ফটো উপলব্ধ
নাম : সানা আগরওয়াল পিতার নাম: মুকেশ আগরওয়াল বাড়ির নং : 2/3 বয়স : 24 লিঙ্গ : মহিলা			নাম : উৎসব আগরওয়াল পিতার নাম: মুকেশ আগরওয়াল বাড়ির নং : 2/3 বয়স : 23 লিঙ্গ : পুরুষ			নাম : মনিকা জৈন পিতার নাম: বজরং নাহার বাড়ির নং : 2/3 বয়স : 29 লিঙ্গ : মহিলা		
46	APH1072701	ফটো উপলব্ধ	47	APH1788322	ফটো উপলব্ধ	48	APH1878305	ফটো উপলব্ধ
নাম : মহিত লুনিয়া পিতার নাম: জ্ঞান চাঁদ লুনিয়া বাড়ির নং : 2/3 বয়স : 36 লিঙ্গ : পুরুষ			নাম : ভাবনা লুনিয়া মায়ের নাম: তাঁরা দেবী লুনিয়া বাড়ির নং : 2/3 বয়স : 33 লিঙ্গ : মহিলা			নাম : রেশমী লুনিয়া পিতার নাম: জ্ঞান চাঁদ লুনিয়া বাড়ির নং : 2/3 বয়স : 32 লিঙ্গ : মহিলা		
49	APH1788264	ফটো উপলব্ধ	#2 50	GYZ0115014	ফটো উপলব্ধ	51	KCL2063634	ফটো উপলব্ধ
নাম : হেনা লুনিয়া (জৈন) মায়ের নাম: সঙ্গীতা দেবী লুনিয়া বাড়ির নং : 2/3 বয়স : 33 লিঙ্গ : মহিলা			নাম : লালচন্দ্র লুণিয়া পিতার নাম: মগন মাল লুণিয়া বাড়ির নং : 2/3 বয়স : 69 লিঙ্গ : পুরুষ			নাম : তারা দেবী লুনিয়া স্বামীর নাম: লালচাঁদ লুনিয়া বাড়ির নং : 2/3 বয়স : 64 লিঙ্গ : মহিলা		
#2 52	GYZ2391233	ফটো উপলব্ধ	53	APH0527077	ফটো উপলব্ধ	54	APH2147031	ফটো উপলব্ধ
নাম : সঙ্গীতা কুমারী জৈন স্বামীর নাম: সুরেন্দ্র কুমার লুনিয়া বাড়ির নং : 2/3 বয়স : 54 লিঙ্গ : মহিলা			নাম : অলোক কুমার নাহার পিতার নাম: বলচাঁদ নাহার বাড়ির নং : 2/3 বয়স : 48 লিঙ্গ : পুরুষ			নাম : জ্যোতি নাহার স্বামীর নাম: অলোক কুমার নাহার বাড়ির নং : 2/3 বয়স : 43 লিঙ্গ : মহিলা		
55	APH2593812	ফটো উপলব্ধ	56	APH2226447	ফটো উপলব্ধ	57	APH1948876	ফটো উপলব্ধ
নাম : ওম প্রকাশ সোনি পিতার নাম: মঙ্গি লাল সোনি বাড়ির নং : 2/3 বয়স : 46 লিঙ্গ : পুরুষ			নাম : পূজা সোনি স্বামীর নাম: ওম প্রকাশ সোনি বাড়ির নং : 2/3 বয়স : 44 লিঙ্গ : মহিলা			নাম : অরুণী দেবী স্বামীর নাম: বরহন সাহ বাড়ির নং : 4 বয়স : 72 লিঙ্গ : মহিলা		
58	APH1948868	ফটো উপলব্ধ	59	APH2205060	ফটো উপলব্ধ	60	APH2205078	ফটো উপলব্ধ
নাম : উর্মিলা দেবী স্বামীর নাম: জবাহর রাম বাড়ির নং : 4 বয়স : 66 লিঙ্গ : মহিলা			নাম : রীতা দেবী স্বামীর নাম: অশোক কুমার সাহ বাড়ির নং : 4 বয়স : 46 লিঙ্গ : মহিলা			নাম : গুরিয়া দেবী স্বামীর নাম: মুক্তেশ্বর কুমার শাহ বাড়ির নং : 4 বয়স : 43 লিঙ্গ : মহিলা		



61	APH2485795	ফটো উপলব্ধ	62	APH2485860	ফটো উপলব্ধ	63	APH2485902	ফটো উপলব্ধ
নাম : মিহির বাসা পিতার নাম: মহেন্দ্র বাসা বাড়ির নং : 4 বয়স : 33 লিঙ্গ : পুরুষ			নাম : জ্যোতি দেবী স্বামীর নাম: প্রমোদ রাম বাড়ির নং : 4 বয়স : 33 লিঙ্গ : মহিলা			নাম : খুশবু দেবী স্বামীর নাম: গৌতম রাম বাড়ির নং : 4 বয়স : 29 লিঙ্গ : মহিলা		
64	APH2485829	ফটো উপলব্ধ	65	APH0478818	ফটো উপলব্ধ	66	APH0478826	ফটো উপলব্ধ
নাম : প্রবীণ কুমার সাহ পিতার নাম: মুক্তেশ্বর কুমার সাহ বাড়ির নং : 4 বয়স : 25 লিঙ্গ : পুরুষ			নাম : প্রেম সাগর আর্থ পিতার নাম: জ্ঞান চন্দ্র আর্থ বাড়ির নং : 4 বয়স : 61 লিঙ্গ : পুরুষ			নাম : আরতী আর্থ স্বামীর নাম: প্রেম সাগর আর্থ বাড়ির নং : 4 বয়স : 50 লিঙ্গ : মহিলা		
67	APH2089829	ফটো উপলব্ধ	68	WB/24/163/306506	ফটো উপলব্ধ	69	WB/24/163/306560	ফটো উপলব্ধ
নাম : মোহিত সাগর আর্থ পিতার নাম: প্রেম সাগর আর্থ বাড়ির নং : 4 বয়স : 24 লিঙ্গ : পুরুষ			নাম : রেবা দাস স্বামীর নাম: কালীপদ দাস বাড়ির নং : 4 বয়স : 86 লিঙ্গ : মহিলা			নাম : শ্যামল ঘোষ পিতার নাম: আশুতোষ ঘোষ বাড়ির নং : 4 বয়স : 66 লিঙ্গ : পুরুষ		
70	WB/24/163/306556	ফটো উপলব্ধ	71	APH1744762	ফটো উপলব্ধ	72	APH1744770	ফটো উপলব্ধ
নাম : আশ্বিনা ঘোষ স্বামীর নাম: শ্যামল ঘোষ বাড়ির নং : 4 বয়স : 63 লিঙ্গ : মহিলা			নাম : সুরজিৎ ঘোষ পিতার নাম: শ্যামল ঘোষ বাড়ির নং : ICHAPUR ROAD KADAMTALA HO বয়স : 47 লিঙ্গ : পুরুষ			নাম : মৌমিতা ঘোষ স্বামীর নাম: সুরজিৎ ঘোষ বাড়ির নং : 4 বয়স : 37 লিঙ্গ : মহিলা		
73	APH1788298	ফটো উপলব্ধ	74	APH1493519	ফটো উপলব্ধ	75	GYZ2391084	ফটো উপলব্ধ
নাম : প্রতীক এইচ প্যাটেল পিতার নাম: হরিশ জে প্যাটেল বাড়ির নং : 4 বয়স : 36 লিঙ্গ : পুরুষ			নাম : মায়ী দেবী প্রসাদ স্বামীর নাম: জিনারায়ন প্রসাদ বাড়ির নং : 4 বয়স : 49 লিঙ্গ : মহিলা			নাম : চন্দন প্রসাদ পিতার নাম: জি নারায়ণ প্রসাদ বাড়ির নং : 4 বয়স : 39 লিঙ্গ : পুরুষ		
76	APH1878149	ফটো উপলব্ধ	77	APH1948884	ফটো উপলব্ধ	78	APH1948850	ফটো উপলব্ধ
নাম : কন্দন কুমার প্রসাদ পিতার নাম: জি নারায়ণ প্রসাদ বাড়ির নং : 4 বয়স : 33 লিঙ্গ : পুরুষ			নাম : জবাহর রাম পিতার নাম: হরিহর রাম বাড়ির নং : 4 বয়স : 75 লিঙ্গ : পুরুষ			নাম : প্রমোদ রাম পিতার নাম: জবাহর রাম বাড়ির নং : 4 বয়স : 43 লিঙ্গ : পুরুষ		
79	APH1948843	ফটো উপলব্ধ	80	APH1948835	ফটো উপলব্ধ	81	KCL2487569	ফটো উপলব্ধ
নাম : পৌতম রাম পিতার নাম: জবাহর রাম বাড়ির নং : 4 বয়স : 39 লিঙ্গ : পুরুষ			নাম : প্রিয়া সাগর আর্থ পিতার নাম: প্রেম সাগর আর্থ বাড়ির নং : 4 বয়স : 30 লিঙ্গ : মহিলা			নাম : মুক্তেশ্বর কুমার শাহ পিতার নাম: রাধেশ্যাম শাহ বাড়ির নং : 4 বয়স : 56 লিঙ্গ : পুরুষ		
82	WB/24/164/078588	ফটো উপলব্ধ	83	WB/24/163/306202	ফটো উপলব্ধ	84	WB/24/163/306201	ফটো উপলব্ধ
নাম : অশোক কুমার সাউ পিতার নাম: রাধেশ্যাম সাউ বাড়ির নং : 4 বয়স : 54 লিঙ্গ : পুরুষ			নাম : রাজেন্দ্র কুমার সারাওগি পিতার নাম: ওঙ্কারমল সারাওগি বাড়ির নং : 4 বয়স : 69 লিঙ্গ : পুরুষ			নাম : শীলা দেবী সারাওগি স্বামীর নাম: রাজেন্দ্র কুমার সারাওগি বাড়ির নং : 4 বয়স : 62 লিঙ্গ : মহিলা		
85	APH1878115	ফটো উপলব্ধ	86	APH1878123	ফটো উপলব্ধ	87	APH1878107	ফটো উপলব্ধ
নাম : জীবেন্দ্র কুমার সাকসেনা পিতার নাম: রসিক লাল সাকসেনা বাড়ির নং : 4 বয়স : 57 লিঙ্গ : পুরুষ			নাম : শ্বেতা সাকসেনা স্বামীর নাম: জীবেন্দ্র কুমার সাকসেনা বাড়ির নং : 4 বয়স : 53 লিঙ্গ : মহিলা			নাম : শিভম সাকসেনা পিতার নাম: জিবেন্দ্র কুমার সাকসেনা বাড়ির নং : 4 বয়স : 30 লিঙ্গ : পুরুষ		
88	APH2275295	ফটো উপলব্ধ	89	APH1878354	ফটো উপলব্ধ	90	APH2146926	ফটো উপলব্ধ
নাম : সেভিয়া সেকসেনা পিতার নাম: জীবেন্দ্র কুমার সেকসেনা বাড়ির নং : 4 বয়স : 26 লিঙ্গ : মহিলা			নাম : সুনিতা শর্মা স্বামীর নাম: মহেশ শর্মা বাড়ির নং : 4 বয়স : 51 লিঙ্গ : মহিলা			নাম : পায়েল শর্মা পিতার নাম: মহেশ শর্মা বাড়ির নং : 4 বয়স : 28 লিঙ্গ : মহিলা		



91	APH2275279	ফটো উপলব্ধ	92	APH2691996	ফটো উপলব্ধ	93	APH2352136	ফটো উপলব্ধ
নাম : প্রিয়াঙ্কা শর্মা মায়ের নাম: সুনীতা শর্মা বাড়ির নং : 4 বয়স : 26 লিঙ্গ : মহিলা			নাম : অনুভব শর্মা মায়ের নাম: সুনীতা শর্মা বাড়ির নং : 4 বয়স : 22 লিঙ্গ : পুরুষ			নাম : আশীষ কুমার সিং পিতার নাম: অশোক কুমার সিং বাড়ির নং : 4 বয়স : 53 লিঙ্গ : পুরুষ		
94	APH2260917	ফটো উপলব্ধ	95	APH2310928	ফটো উপলব্ধ	96	APH2325512	ফটো উপলব্ধ
নাম : মায়ী সিং স্বামীর নাম: আশীষ কুমার সিং বাড়ির নং : 4 বয়স : 53 লিঙ্গ : মহিলা			নাম : মহিমা সিং পিতার নাম: আশীষ কুমার সিং বাড়ির নং : 4 বয়স : 26 লিঙ্গ : মহিলা			নাম : আয়ুষ কুমার সিং পিতার নাম: আশীষ কুমার সিং বাড়ির নং : 4 বয়স : 25 লিঙ্গ : পুরুষ		
97	GYZ2342681	ফটো উপলব্ধ	98	APH2399665	ফটো উপলব্ধ	99	GYZ2130714	ফটো উপলব্ধ
নাম : রাজেন্দ্র সাউ পিতার নাম: দুর্গখিত সাউ বাড়ির নং : 5 বয়স : 66 লিঙ্গ : পুরুষ			নাম : দীননাথ সাউ পিতার নাম: ফুলচাঁদ সাউ বাড়ির নং : 5 বয়স : 74 লিঙ্গ : পুরুষ			নাম : পুষ্পাদেবী সাউ স্বামীর নাম: দীন নাথ সাউ বাড়ির নং : 5 বয়স : 69 লিঙ্গ : মহিলা		
100	APH2399657	ফটো উপলব্ধ	101	KYZ0625416	ফটো উপলব্ধ	102	GYZ1094051	ফটো উপলব্ধ
নাম : সঞ্জয় কুমার সাউ পিতার নাম: দীননাথ সাউ বাড়ির নং : 5 বয়স : 52 লিঙ্গ : পুরুষ			নাম : সুমন সাউ স্বামীর নাম: সঞ্জয় কুমার শাহ বাড়ির নং : 5 বয়স : 47 লিঙ্গ : মহিলা			নাম : বিকাশ সাউ পিতার নাম: দীননাথ সাউ বাড়ির নং : 5 বয়স : 46 লিঙ্গ : পুরুষ		
103	GYZ2130722	ফটো উপলব্ধ	104	GYZ2433001	ফটো উপলব্ধ	105	GYZ2342699	ফটো উপলব্ধ
নাম : রকি সাউ পিতার নাম: রামনারায়ন সাউ বাড়ির নং : 5 বয়স : 43 লিঙ্গ : পুরুষ			নাম : প্রীতি সাউ স্বামীর নাম: বিকাশ সাউ বাড়ির নং : 5 বয়স : 41 লিঙ্গ : মহিলা			নাম : রমা সাউ স্বামীর নাম: রকি সাউ বাড়ির নং : 5 বয়স : 40 লিঙ্গ : মহিলা		
106	APH2030591	ফটো উপলব্ধ	107	APH2275246	ফটো উপলব্ধ	108	APH2741627	ফটো উপলব্ধ
নাম : রাজীব কুমার শাহ পিতার নাম: রাজেন্দ্র সাউ বাড়ির নং : 5 বয়স : 29 লিঙ্গ : পুরুষ			নাম : বাবলু সাউ পিতার নাম: রাজেন্দ্র সাউ বাড়ির নং : 5 বয়স : 26 লিঙ্গ : পুরুষ			নাম : প্রি়াঙ্ক শাহ পিতার নাম: সঞ্জয় কুমার শাহ বাড়ির নং : 5 বয়স : 23 লিঙ্গ : পুরুষ		
109	APH2485696	ফটো উপলব্ধ	110	WB/24/163/306204	ফটো উপলব্ধ	111	GYZ2391092	ফটো উপলব্ধ
নাম : রাকেশ সিং মায়ের নাম: রাধা দেবী সিংহ বাড়ির নং : 6 বয়স : 31 লিঙ্গ : পুরুষ			নাম : গোপাল দাস পিতার নাম: কালিপদ দাস বাড়ির নং : 6 বয়স : 47 লিঙ্গ : পুরুষ			নাম : কমলিনী দাস স্বামীর নাম: গোপাল দাস বাড়ির নং : 6 বয়স : 44 লিঙ্গ : মহিলা		
112	APH2146942	ফটো উপলব্ধ	113	APH2671600	ফটো উপলব্ধ	114	APH1331891	ফটো উপলব্ধ
নাম : প্রিয়াঙ্কা দাস পিতার নাম: গোপাল দাস বাড়ির নং : 6 বয়স : 29 লিঙ্গ : মহিলা			নাম : প্রিয়জিৎ দাস পিতার নাম: গোপাল দাস বাড়ির নং : 6 বয়স : 23 লিঙ্গ : পুরুষ			নাম : মনোজ কুমার সাউ পিতার নাম: মুনী লাল সাউ বাড়ির নং : 6 বয়স : 46 লিঙ্গ : পুরুষ		
115	APH1788389	ফটো উপলব্ধ	116	WB/24/163/282659	ফটো উপলব্ধ	117	APH1374693	ফটো উপলব্ধ
নাম : দিলীপ সাউ পিতার নাম: মনিলাল সাউ বাড়ির নং : 6 বয়স : 38 লিঙ্গ : পুরুষ			নাম : রাজেন্দ্র সিং পিতার নাম: মদন লাল সিং বাড়ির নং : 6 বয়স : 61 লিঙ্গ : পুরুষ			নাম : রাধা দেবী সিং স্বামীর নাম: শিতল সিং বাড়ির নং : 6 বয়স : 52 লিঙ্গ : মহিলা		
118	WB/24/163/282633	ফটো উপলব্ধ	119	APH1788397	ফটো উপলব্ধ	120	APH1878172	ফটো উপলব্ধ
নাম : অনীতা দেবী সিং স্বামীর নাম: রাজেন্দ্র সিং বাড়ির নং : 6 বয়স : 50 লিঙ্গ : মহিলা			নাম : অজয় সিং পিতার নাম: শীতল সিং বাড়ির নং : 6 বয়স : 33 লিঙ্গ : পুরুষ			নাম : প্রকাশ সিং পিতার নাম: রাজেন্দ্র সিং বাড়ির নং : 6 বয়স : 31 লিঙ্গ : পুরুষ		



121	APH2593747	ফটো উপলব্ধ	122	APH2748994	ফটো উপলব্ধ	123	ZJZ1359561	ফটো উপলব্ধ
নাম : মনীয় সিং পিতার নাম: রাজেন্দ্র সিং বাড়ির নং : 6 বয়স : 25 লিঙ্গ : পুরুষ			নাম : স্মৃতি সিং স্বামীর নাম: অজয় সিং বাড়ির নং : 6 বয়স : 25 লিঙ্গ : মহিলা			নাম : রীতু ভার্মা স্বামীর নাম: লাল সাহেব ভার্মা বাড়ির নং : 7 বয়স : 37 লিঙ্গ : মহিলা		
124	WB/24/163/306383	ফটো উপলব্ধ	125	WB/24/163/306384	ফটো উপলব্ধ	126	WB/24/163/306385	ফটো উপলব্ধ
নাম : অবধেশকুমার বর্নওয়াল পিতার নাম: সুখেন্দু বর্নওয়াল বাড়ির নং : 7 বয়স : 54 লিঙ্গ : পুরুষ			নাম : অনীতা বর্নওয়াল স্বামীর নাম: দীনেশ বর্নওয়াল বাড়ির নং : 7 বয়স : 57 লিঙ্গ : মহিলা			নাম : সুসমা বর্নওয়াল স্বামীর নাম: অবধেশ বর্নওয়াল বাড়ির নং : 7 বয়স : 54 লিঙ্গ : মহিলা		
127	APH2030617	ফটো উপলব্ধ	128	APH1788363	ফটো উপলব্ধ	129	APH1788371	ফটো উপলব্ধ
নাম : সাধনা বুরনেওয়াল পিতার নাম: দীনেশ বুরনেওয়াল বাড়ির নং : 7 বয়স : 35 লিঙ্গ : মহিলা			নাম : বিকাশ বর্নওয়াল পিতার নাম: দিনেশ বর্নওয়াল বাড়ির নং : 7 বয়স : 32 লিঙ্গ : পুরুষ			নাম : অক্ষয় বর্নওয়াল পিতার নাম: অদেশ কুমার বর্নওয়াল বাড়ির নং : 7 বয়স : 31 লিঙ্গ : পুরুষ		
130	APH2317808	ফটো উপলব্ধ	131	APH2671584	ফটো উপলব্ধ	132	APH2766814	ফটো উপলব্ধ
নাম : শুভ্রাংগ বর্নওয়াল মায়ের নাম: অনিতা বর্নওয়াল বাড়ির নং : 7 বয়স : 26 লিঙ্গ : পুরুষ			নাম : আয়ুশ বর্নওয়াল পিতার নাম: অবধেশ কুমার বর্নওয়াল বাড়ির নং : ৭ বয়স : 22 লিঙ্গ : পুরুষ			নাম : বাবলু ঘোষ পিতার নাম: সন্তোষ ঘোষ বাড়ির নং : 7 বয়স : 69 লিঙ্গ : পুরুষ		
133	APH2766822	ফটো উপলব্ধ	134	GYZ0566992	ফটো উপলব্ধ	135	APH1878271	ফটো উপলব্ধ
নাম : ছবি ঘোষ স্বামীর নাম: বাবলু ঘোষ বাড়ির নং : 7 বয়স : 63 লিঙ্গ : মহিলা			নাম : মনোজ ঘোষ পিতার নাম: বাবলু ঘোষ বাড়ির নং : 7 বয়স : 49 লিঙ্গ : পুরুষ			নাম : রিক্কু ঘোষ স্বামীর নাম: মনোজ ঘোষ বাড়ির নং : 7 বয়স : 36 লিঙ্গ : মহিলা		
136	GYZ2433019	ফটো উপলব্ধ	137	APH2146975	ফটো উপলব্ধ	138	APH2485597	ফটো উপলব্ধ
নাম : পার্বতী রায় স্বামীর নাম: বিণু রায় বাড়ির নং : 7 বয়স : 47 লিঙ্গ : মহিলা			নাম : ফুলেশ্বরী রায় পিতার নাম: বিণু রায় বাড়ির নং : 7 বয়স : 28 লিঙ্গ : মহিলা			নাম : লাবাণী রায় পিতার নাম: বিণু রায় বাড়ির নং : 7 বয়স : 24 লিঙ্গ : মহিলা		
139	WB/24/163/306462	ফটো উপলব্ধ	140	GYZ2130813	ফটো উপলব্ধ	141	KCL2461804	ফটো উপলব্ধ
নাম : পুতুল সিং স্বামীর নাম: রামেশ্বর সিং বাড়ির নং : 7 বয়স : 66 লিঙ্গ : মহিলা			নাম : সমীর সিং পিতার নাম: রামেশ্বর সিং বাড়ির নং : 7 বয়স : 42 লিঙ্গ : পুরুষ			নাম : লালসাহেব ভার্মা পিতার নাম: হররাম ভার্মা বাড়ির নং : 7 বয়স : 45 লিঙ্গ : পুরুষ		
#2 142	APH1935899	ফটো উপলব্ধ	143	APH2312734	ফটো উপলব্ধ	144	WB/24/163/306310	ফটো উপলব্ধ
নাম : সুজাতা বর্নওয়াল স্বামীর নাম: উমেশ কুমার বর্মা বাড়ির নং : 7 বয়স : 31 লিঙ্গ : মহিলা			নাম : রাজর্ষি দত্ত পিতার নাম: পার্থ দত্ত বাড়ির নং : 8 বয়স : 26 লিঙ্গ : পুরুষ			নাম : পার্থ দত্ত পিতার নাম: শচীন্দ্রনাথ দত্ত বাড়ির নং : 8 বয়স : 60 লিঙ্গ : পুরুষ		
145	GYZ2130821	ফটো উপলব্ধ	146	APH2259927	ফটো উপলব্ধ	147	GYZ2442424	ফটো উপলব্ধ
নাম : বেবী দত্ত স্বামীর নাম: পার্থ দত্ত বাড়ির নং : 8 বয়স : 53 লিঙ্গ : মহিলা			নাম : অনামিকা সিং পিতার নাম: আশীষ কুমার সিং বাড়ির নং : 8 বয়স : 29 লিঙ্গ : মহিলা			নাম : সিদ্ধার্থ দত্ত পিতার নাম: মুরলী ধর দত্ত বাড়ির নং : 8/1 বয়স : 60 লিঙ্গ : পুরুষ		
148	APH2775526	ফটো উপলব্ধ	149	GYZ2442416	ফটো উপলব্ধ	150	GYZ2433027	ফটো উপলব্ধ
নাম : সৃজিতা দত্ত পিতার নাম: সিদ্ধার্থ দত্ত বাড়ির নং : 8/1 বয়স : 20 লিঙ্গ : মহিলা			নাম : সুনীতা দত্ত স্বামীর নাম: সিদ্ধার্থ দত্ত বাড়ির নং : 8/1 বয়স : 60 লিঙ্গ : মহিলা			নাম : সন্দীপ দত্ত পিতার নাম: মুরলী ধর দত্ত বাড়ির নং : 8/1 বয়স : 60 লিঙ্গ : পুরুষ		

Obtained After  
Application by  
Judicial Officers



151	KTF3582764	নাম : সুস্মিতা দত্ত স্বামীর নাম : সুদীপ দত্ত বাড়ির নং : 8/1 বয়স : 45 লিঙ্গ : মহিলা	ফটো উপলব্ধ	152	APH2266302	নাম : সংযুক্তা দত্ত পিতার নাম : সিদ্ধার্থ দত্ত বাড়ির নং : 8/1 বয়স : 27 লিঙ্গ : মহিলা	ফটো উপলব্ধ	153	ATR2126936	নাম : মেহা বর্ণওয়াল পিতার নাম : রবি শঙ্কর বাড়ির নং : 9 বয়স : 29 লিঙ্গ : মহিলা	ফটো উপলব্ধ
154	WB/24/163/306007	নাম : সোমনাথ দত্ত পিতার নাম : মধুসূদন দত্ত বাড়ির নং : 9 বয়স : 54 লিঙ্গ : পুরুষ	ফটো উপলব্ধ	155	WB/24/163/306015	নাম : শ্রাবনী দত্ত স্বামীর নাম : সোমনাথ দত্ত বাড়ির নং : 9 বয়স : 50 লিঙ্গ : মহিলা	ফটো উপলব্ধ	156	APH2312874	নাম : রূপসা দত্ত পিতার নাম : সোমনাথ দত্ত বাড়ির নং : 9 বয়স : 28 লিঙ্গ : মহিলা	ফটো উপলব্ধ
157	APH2593770	নাম : নীলোহিত দত্ত পিতার নাম : সোমনাথ দত্ত বাড়ির নং : 9 বয়স : 23 লিঙ্গ : পুরুষ	ফটো উপলব্ধ	158	APH2485662	নাম : শালিনী অধিকারী স্বামীর নাম : সন্দীপ অধিকারী বাড়ির নং : 10 বয়স : 37 লিঙ্গ : মহিলা	ফটো উপলব্ধ	159	WB/24/163/306446	নাম : জ্যোত্স্না অধিকারী স্বামীর নাম : মোহনলাল অধিকারী বাড়ির নং : 10 বয়স : 67 লিঙ্গ : মহিলা	ফটো উপলব্ধ
160	GYZ2130847	নাম : সন্দীপ অধিকারী পিতার নাম : মোহনলাল অধিকারী বাড়ির নং : 10 বয়স : 42 লিঙ্গ : পুরুষ	ফটো উপলব্ধ	161	WB/24/163/306167	নাম : সঞ্জিত অধিকারী পিতার নাম : মোহন লাল অধিকারী বাড়ির নং : 10 বয়স : 52 লিঙ্গ : পুরুষ	ফটো উপলব্ধ	162	APH1619915	নাম : মীনা অধিকারী স্বামীর নাম : সঞ্জিত অধিকারী বাড়ির নং : 10 বয়স : 41 লিঙ্গ : মহিলা	ফটো উপলব্ধ
163	APH2488542	নাম : গীতা অধিকারী স্বামীর নাম : উদয় অধিকারী বাড়ির নং : 10/1 বয়স : 75 লিঙ্গ : মহিলা	ফটো উপলব্ধ	164	APH2485639	নাম : ঈন্দ্রনীল অধিকারী পিতার নাম : উদয় অধিকারী বাড়ির নং : 10/1 বয়স : 46 লিঙ্গ : পুরুষ	ফটো উপলব্ধ	165	WB/24/163/306217	নাম : সমর অধিকারী পিতার নাম : জয়কৃষ্ণ অধিকারী বাড়ির নং : 10/2 বয়স : 76 লিঙ্গ : পুরুষ	ফটো উপলব্ধ
166	WB/24/163/306216	নাম : বীণা অধিকারী স্বামীর নাম : সমর অধিকারী বাড়ির নং : 10/2 বয়স : 63 লিঙ্গ : মহিলা	ফটো উপলব্ধ	167	GYZ1020080	নাম : প্রবীর অধিকারী পিতার নাম : সমর অধিকারী বাড়ির নং : 10/2 বয়স : 47 লিঙ্গ : পুরুষ	ফটো উপলব্ধ	168	GYZ2433068	নাম : তন্ময় অধিকারী পিতার নাম : উত্তম অধিকারী বাড়ির নং : 10/2 বয়স : 39 লিঙ্গ : পুরুষ	ফটো উপলব্ধ
169	APH2205110	নাম : অনিতা অধিকারী স্বামীর নাম : প্রবীর অধিকারী বাড়ির নং : 10/2 বয়স : 38 লিঙ্গ : মহিলা	ফটো উপলব্ধ	170	APH2552727	নাম : স্বপন অধিকারী পিতার নাম : জয়কৃষ্ণ অধিকারী বাড়ির নং : 10/2 বয়স : 66 লিঙ্গ : পুরুষ	ফটো উপলব্ধ	171	WB/24/163/306562	নাম : উত্তম অধিকারী পিতার নাম : জয়কৃষ্ণ অধিকারী বাড়ির নং : 10/2 বয়স : 62 লিঙ্গ : পুরুষ	ফটো উপলব্ধ
172	WB/24/163/306563	নাম : শিপ্রা অধিকারী স্বামীর নাম : উত্তম অধিকারী বাড়ির নং : 10/2 বয়স : 53 লিঙ্গ : মহিলা	ফটো উপলব্ধ	173	GYZ1021237	নাম : পার্থ অধিকারী পিতার নাম : স্বপন অধিকারী বাড়ির নং : 10/2 বয়স : 48 লিঙ্গ : পুরুষ	ফটো উপলব্ধ	174	APH1072776	নাম : লীলা অধিকারী স্বামীর নাম : পার্থ অধিকারী বাড়ির নং : 10/2 বয়স : 44 লিঙ্গ : মহিলা	ফটো উপলব্ধ
175	APH1788405	নাম : সন্তু অধিকারী পিতার নাম : উত্তম অধিকারী বাড়ির নং : 10/2 বয়স : 34 লিঙ্গ : পুরুষ	ফটো উপলব্ধ	176	APH2146967	নাম : শর্মিষ্ঠা অধিকারী স্বামীর নাম : তন্ময় অধিকারী বাড়ির নং : 10/2 বয়স : 34 লিঙ্গ : মহিলা	ফটো উপলব্ধ	177	APH2738987	নাম : প্রিয়ঙ্কা অধিকারী পিতার নাম : পার্থ অধিকারী বাড়ির নং : 10/2 বয়স : 22 লিঙ্গ : মহিলা	ফটো উপলব্ধ
178	WB/24/163/306004	নাম : শৈলেন্দ্র নাথ দত্ত পিতার নাম : পরিতোষ দত্ত বাড়ির নং : 11 বয়স : 76 লিঙ্গ : পুরুষ	ফটো উপলব্ধ	179	WB/24/163/306455	নাম : শেফালী দত্ত পিতার নাম : পরিতোষ দত্ত বাড়ির নং : 11/1 বয়স : 81 লিঙ্গ : মহিলা	ফটো উপলব্ধ	180	WB/24/163/306003	নাম : সুকুমার দত্ত পিতার নাম : পরিতোষ দত্ত বাড়ির নং : 11/1 বয়স : 66 লিঙ্গ : পুরুষ	ফটো উপলব্ধ



181 নাম : মানিক দত্ত পিতার নাম: সুভাষচন্দ্র দত্ত বাড়ির নং : 11/1 বয়স : 55 লিঙ্গ : পুরুষ	WB/24/163/306324	ফটো উপলব্ধ	182 নাম : তাপস দত্ত পিতার নাম: সুভাষচন্দ্র দত্ত বাড়ির নং : 11/1 বয়স : 53 লিঙ্গ : পুরুষ	WB/24/163/306289	ফটো উপলব্ধ	183 নাম : দেবযানী দত্ত স্বামীর নাম: মানিক দত্ত বাড়ির নং : 11/1 বয়স : 47 লিঙ্গ : মহিলা	APH1072792	ফটো উপলব্ধ
184 নাম : দীপা দত্ত স্বামীর নাম: তাপস দত্ত বাড়ির নং : 11/1 বয়স : 40 লিঙ্গ : মহিলা	APH1744754	ফটো উপলব্ধ	185 নাম : নেহা পাণ্ডে স্বামীর নাম: চন্দন পাণ্ডে বাড়ির নং : 12 বয়স : 25 লিঙ্গ : মহিলা	APH2593937	ফটো উপলব্ধ	186 নাম : রেবিকা দাস স্বামীর নাম: এককড়ি দাস বাড়ির নং : 12 বয়স : 71 লিঙ্গ : মহিলা	WB/24/163/306212	ফটো উপলব্ধ
187 নাম : দেবযানী দাস স্বামীর নাম: জীতেশ দাস বাড়ির নং : 12 বয়স : 37 লিঙ্গ : মহিলা	ILJ2197614	ফটো উপলব্ধ	188 নাম : লক্ষ্মী পাণ্ডে স্বামীর নাম: চন্দন পাণ্ডে বাড়ির নং : 12 বয়স : 71 লিঙ্গ : মহিলা	WB/24/163/306465	ফটো উপলব্ধ	189 নাম : চন্দন পাণ্ডে পিতার নাম: অক্ষয় পাণ্ডে বাড়ির নং : 12 বয়স : 29 লিঙ্গ : পুরুষ	APH2146983	ফটো উপলব্ধ
190 নাম : শ্যাম সাউ পিতার নাম: রাজা রাম সাউ বাড়ির নং : 12 বয়স : 40 লিঙ্গ : পুরুষ	APH1788256	ফটো উপলব্ধ	191 নাম : লীলা সাউ স্বামীর নাম: শ্যাম সাউ বাড়ির নং : 12 বয়স : 37 লিঙ্গ : মহিলা	APH2147106	ফটো উপলব্ধ	192 নাম : মঞ্জু সিং স্বামীর নাম: স্বপন সিং বাড়ির নং : 12 বয়স : 43 লিঙ্গ : মহিলা	APH2030625	ফটো উপলব্ধ
193 নাম : সঞ্জয় সিং মায়ের নাম: মঞ্জু সিং বাড়ির নং : 12 বয়স : 26 লিঙ্গ : পুরুষ	APH2593754	ফটো উপলব্ধ	194 নাম : চিন্টু ঠাকুর পিতার নাম: অসিত ঠাকুর বাড়ির নং : 12 বয়স : 44 লিঙ্গ : পুরুষ	GYZ2130896	ফটো উপলব্ধ	#2 195 নাম : মিন্টু ঠাকুর পিতার নাম: অসিত ঠাকুর বাড়ির নং : 12 বয়স : 41 লিঙ্গ : পুরুষ	GYZ2130870	ফটো উপলব্ধ
196 নাম : সন্ধ্যা ঠাকুর স্বামীর নাম: মিন্টু ঠাকুর বাড়ির নং : 12 বয়স : 39 লিঙ্গ : মহিলা	APH1493543	ফটো উপলব্ধ	197 নাম : মুনমুন ঠাকুর স্বামীর নাম: চিন্টু ঠাকুর বাড়ির নং : 12 বয়স : 35 লিঙ্গ : মহিলা	APH1493550	ফটো উপলব্ধ	198 নাম : লালতা দেবী স্বামীর নাম: অর্জুন সিং বাড়ির নং : 13 বয়স : 62 লিঙ্গ : মহিলা	APH1072826	ফটো উপলব্ধ
199 নাম : মীরাদেবী সাউ স্বামীর নাম: কানাইলাল সাউ বাড়ির নং : 13 বয়স : 51 লিঙ্গ : মহিলা	APH2488534	ফটো উপলব্ধ	200 নাম : নয়ন তারা দেবী স্বামীর নাম: অশোক রজক বাড়ির নং : 13 বয়স : 46 লিঙ্গ : মহিলা	APH1878263	ফটো উপলব্ধ	201 নাম : সীমা দেবী স্বামীর নাম: বিনোদ রজক বাড়ির নং : 13 বয়স : 44 লিঙ্গ : মহিলা	KCL2059152	ফটো উপলব্ধ
202 নাম : উষা দেবী সাউ স্বামীর নাম: ওম প্রকাশ সাউ বাড়ির নং : 13 বয়স : 41 লিঙ্গ : মহিলা	APH2485704	ফটো উপলব্ধ	203 নাম : বিক্রম কুমার সাউ পিতার নাম: কানাইলাল সাউ বাড়ির নং : 13 বয়স : 36 লিঙ্গ : পুরুষ	APH1072800	ফটো উপলব্ধ	204 নাম : আকাশ সাউ পিতার নাম: অজয় কুমার সাউ বাড়ির নং : 13 বয়স : 24 লিঙ্গ : পুরুষ	APH2485746	ফটো উপলব্ধ
205 নাম : হৃতিক রজক পিতার নাম: বিনোদ রজক বাড়ির নং : 13 বয়স : 23 লিঙ্গ : পুরুষ	APH2751147	ফটো উপলব্ধ	206 নাম : রেখা চৌধুরী স্বামীর নাম: গণেশ চৌধুরী বাড়ির নং : 13 বয়স : 30 লিঙ্গ : মহিলা	THQ1687300	ফটো উপলব্ধ	207 নাম : গনেশ চৌধুরী পিতার নাম: ধরূপ চৌধুরী বাড়ির নং : 13 বয়স : 47 লিঙ্গ : পুরুষ	GYZ2342624	ফটো উপলব্ধ
208 নাম : ভোলা চৌধুরী পিতার নাম: ধরূপ চৌধুরী বাড়ির নং : 13 বয়স : 47 লিঙ্গ : পুরুষ	GYZ2130938	ফটো উপলব্ধ	209 নাম : পূর্ণিমা দেবী চৌধুরী স্বামীর নাম: ধরূপ চৌধুরী বাড়ির নং : 13 বয়স : 71 লিঙ্গ : মহিলা	WB/24/163/306224	ফটো উপলব্ধ	210 নাম : আকাশ রজক পিতার নাম: অশোক রজক বাড়ির নং : 13 বয়স : 27 লিঙ্গ : পুরুষ	APH2234359	ফটো উপলব্ধ



211	APH2748861	ফটো উপলব্ধ	212	APH2748754	ফটো উপলব্ধ	213	GYZ2391126	ফটো উপলব্ধ
নাম : অমিত রজক পিতার নাম : অশোক রজক বাড়ির নং : 13 বয়স : 24 লিঙ্গ : পুরুষ			নাম : অনুজ রজক পিতার নাম : অশোক রজক বাড়ির নং : 13 বয়স : 22 লিঙ্গ : পুরুষ			নাম : দিপক সাউ পিতার নাম : রামচন্দ্র সাউ বাড়ির নং : 13 বয়স : 50 লিঙ্গ : পুরুষ		
214	WB/24/163/306104	ফটো উপলব্ধ	215	APH1697119	ফটো উপলব্ধ	216	WB/24/163/306483	ফটো উপলব্ধ
নাম : শিব শঙ্কর সাউ পিতার নাম : মতিলাল সাউ বাড়ির নং : 13 বয়স : 61 লিঙ্গ : পুরুষ			নাম : কানাইলাল সাউ পিতার নাম : বিংরিসাউ সাউ বাড়ির নং : 13 বয়স : 56 লিঙ্গ : পুরুষ			নাম : মুন্না সাউ পিতার নাম : জগন্নাথ সাউ বাড়ির নং : 13 বয়স : 55 লিঙ্গ : পুরুষ		
217	WB/24/163/306110	ফটো উপলব্ধ	218	APH1744861	ফটো উপলব্ধ	219	APH2205102	ফটো উপলব্ধ
নাম : অরুণ সাউ পিতার নাম : জগন্নাথ সাউ বাড়ির নং : 13 বয়স : 50 লিঙ্গ : পুরুষ			নাম : পূর্ণিমা সাউ স্বামীর নাম : মুন্না সাউ বাড়ির নং : 13 বয়স : 48 লিঙ্গ : মহিলা			নাম : পূজা সাউ স্বামীর নাম : দীপক সাউ বাড়ির নং : 13 বয়স : 37 লিঙ্গ : মহিলা		
220	APH1567684	ফটো উপলব্ধ	221	APH1744788	ফটো উপলব্ধ	222	APH2352144	ফটো উপলব্ধ
নাম : রাজ কুমার সাউ পিতার নাম : কানাইলাল সাউ বাড়ির নং : 13 বয়স : 33 লিঙ্গ : পুরুষ			নাম : অমন কুমার সাউ পিতার নাম : শিবশঙ্কর সাউ বাড়ির নং : 13 বয়স : 31 লিঙ্গ : পুরুষ			নাম : পূজা সাউ স্বামীর নাম : বিক্রম কুমার সাউ বাড়ির নং : 13 বয়স : 31 লিঙ্গ : মহিলা		
223	APH2302610	ফটো উপলব্ধ	224	APH2275261	ফটো উপলব্ধ	225	APH2275253	ফটো উপলব্ধ
নাম : স্বামীর নাম : বাড়ির নং : 13 বয়স : 29 লিঙ্গ : মহিলা			নাম : বাবলি কুমারী সাউ পিতার নাম : মুন্না সাউ বাড়ির নং : 13 বয়স : 27 লিঙ্গ : মহিলা			নাম : পুনম সাউ স্বামীর নাম : অরুণ সাউ বাড়ির নং : 13 বয়স : 27 লিঙ্গ : মহিলা		
226	APH2311009	ফটো উপলব্ধ	227	APH2485613	ফটো উপলব্ধ	228	APH2751899	ফটো উপলব্ধ
নাম : কোমল কুমারী সাউ পিতার নাম : মুন্না সাউ বাড়ির নং : 13 বয়স : 26 লিঙ্গ : মহিলা			নাম : রাহুল কুমার সাউ পিতার নাম : মুন্না সাউ বাড়ির নং : 13 বয়স : 24 লিঙ্গ : পুরুষ			নাম : সুমন কুমারী সাউ পিতার নাম : মুন্না সাউ বাড়ির নং : 13 বয়স : 23 লিঙ্গ : মহিলা		
229	APH2205086	ফটো উপলব্ধ	230	WB/24/163/306505	ফটো উপলব্ধ	231	WB/24/163/306227	ফটো উপলব্ধ
নাম : ওম প্রকাশ সাউ পিতার নাম : গোবিন্দা সাউ বাড়ির নং : 13 বয়স : 45 লিঙ্গ : পুরুষ			নাম : কানাই সিং পিতার নাম : ভীকর সিং বাড়ির নং : 13 বয়স : 63 লিঙ্গ : পুরুষ			নাম : ছট্টী সিং স্বামীর নাম : কানাই সিং বাড়ির নং : 13 বয়স : 59 লিঙ্গ : মহিলা		
232	GYZ2342616	ফটো উপলব্ধ	233	GYZ2391118	ফটো উপলব্ধ	234	GYZ2433076	ফটো উপলব্ধ
নাম : শঙ্কর সিং পিতার নাম : হরি কিশোর সিং বাড়ির নং : 13 বয়স : 56 লিঙ্গ : পুরুষ			নাম : সুমন সিং স্বামীর নাম : শঙ্কর সিং বাড়ির নং : 13 বয়স : 52 লিঙ্গ : মহিলা			নাম : বিকাশ সিং পিতার নাম : অর্জুন সিং বাড়ির নং : 13 বয়স : 43 লিঙ্গ : পুরুষ		
235	GYZ2433084	ফটো উপলব্ধ	236	APH1072867	ফটো উপলব্ধ	237	APH1744796	ফটো উপলব্ধ
নাম : প্রকাশ সিং পিতার নাম : অর্জুন সিং বাড়ির নং : 13 বয়স : 40 লিঙ্গ : পুরুষ			নাম : নন্দ কিশোর সিং পিতার নাম : ভগত সিং বাড়ির নং : 13 বয়স : 60 লিঙ্গ : পুরুষ			নাম : রাজ সিং পিতার নাম : ভগত সিং বাড়ির নং : 13 বয়স : 52 লিঙ্গ : পুরুষ		
238	APH1878289	ফটো উপলব্ধ	239	APH1072818	ফটো উপলব্ধ	240	APH1878198	ফটো উপলব্ধ
নাম : পুষ্পা সিং স্বামীর নাম : রাজু সিং বাড়ির নং : 13 বয়স : 51 লিঙ্গ : মহিলা			নাম : রাহুল সিং পিতার নাম : শঙ্কর সিং বাড়ির নং : 13 বয়স : 36 লিঙ্গ : পুরুষ			নাম : বিশাল সিং পিতার নাম : শঙ্কর সিং বাড়ির নং : 13 বয়স : 31 লিঙ্গ : পুরুষ		



বিধানসভা নির্বাচনক্ষেত্রের নং, নাম : 171-হাওড়া মধ্য  
ভাগ নং, নাম : 1-রাজবল্লভ সাহা 2য় বাই লেন (গৃহ নং 1-17)

241	APH2310589	ফটো উপলব্ধ	242	GYZ2192094	ফটো উপলব্ধ	243	APH2379998	ফটো উপলব্ধ
নাম : মনীষা সিং স্বামীর নাম: রাহুল সিং বাড়ির নং : 13 বয়স : 27 লিঙ্গ : মহিলা			নাম : মীনা দেবী যাদব স্বামীর নাম: নরেশ যাদব বাড়ির নং : 13 বয়স : 41 লিঙ্গ : মহিলা			নাম : মনীষ চৌবে পিতার নাম: শম্ভু চৌবে বাড়ির নং : 14 বয়স : 25 লিঙ্গ : পুরুষ		
244	APH2227726	ফটো উপলব্ধ	245	APH2016830	ফটো উপলব্ধ	246	APH2133072	ফটো উপলব্ধ
নাম : অনিশ কুমার চৌবে পিতার নাম: শম্ভু চৌবে বাড়ির নং : 14 বয়স : 27 লিঙ্গ : পুরুষ			নাম : শম্ভু চৌবে পিতার নাম: নন্দু চৌবে বাড়ির নং : 14 বয়স : 57 লিঙ্গ : পুরুষ			নাম : চঞ্চল দেবী চৌবে স্বামীর নাম: শম্ভু চৌবে বাড়ির নং : 14 বয়স : 54 লিঙ্গ : মহিলা		
247	WB/24/163/306166	ফটো উপলব্ধ	248	APH0528117	ফটো উপলব্ধ	249	GYZ2131027	ফটো উপলব্ধ
নাম : তপন দাস পিতার নাম: ধীরাজ দাস বাড়ির নং : 14 বয়স : 51 লিঙ্গ : পুরুষ			নাম : পুষ্পা দাস স্বামীর নাম: তপন দাস বাড়ির নং : 14 বয়স : 45 লিঙ্গ : মহিলা			নাম : নুপুর দাস পিতার নাম: তপন দাস বাড়ির নং : 14 বয়স : 44 লিঙ্গ : মহিলা		
250	WB/24/163/306283	ফটো উপলব্ধ	251	APH2317774	ফটো উপলব্ধ	252	APH2317766	ফটো উপলব্ধ
নাম : অনুপমা গুপ্তা স্বামীর নাম: শ্রীভগবান গুপ্তা বাড়ির নং : 14 বয়স : 71 লিঙ্গ : মহিলা			নাম : অজয় কুমার গুপ্তা পিতার নাম: রাম কুমার গুপ্তা বাড়ির নং : 14 বয়স : 59 লিঙ্গ : পুরুষ			নাম : মধু দেবী গুপ্তা স্বামীর নাম: অজয় কুমার গুপ্তা বাড়ির নং : 14 বয়স : 58 লিঙ্গ : মহিলা		
253	WB/24/163/306285	ফটো উপলব্ধ	254	APH1619931	ফটো উপলব্ধ	255	GYZ2192177	ফটো উপলব্ধ
নাম : অনিলকুমার গুপ্তা পিতার নাম: রামকুমার গুপ্তা বাড়ির নং : 14 বয়স : 56 লিঙ্গ : পুরুষ			নাম : রীতা গুপ্তা স্বামীর নাম: অনিল কুমার গুপ্তা বাড়ির নং : 14 বয়স : 53 লিঙ্গ : মহিলা			নাম : দীপক গুপ্তা পিতার নাম: ভগবান গুপ্তা বাড়ির নং : 14 বয়স : 44 লিঙ্গ : পুরুষ		
256	APH1788355	ফটো উপলব্ধ	257	APH1619956	ফটো উপলব্ধ	258	APH1619949	ফটো উপলব্ধ
নাম : জ্যোতি গুপ্তা স্বামীর নাম: দীপক গুপ্তা বাড়ির নং : 14 বয়স : 41 লিঙ্গ : মহিলা			নাম : অভয় গুপ্তা পিতার নাম: অজয় কুমার গুপ্তা বাড়ির নং : 14 বয়স : 35 লিঙ্গ : পুরুষ			নাম : অঞ্জলী গুপ্তা পিতার নাম: অজয় কুমার গুপ্তা বাড়ির নং : 14 বয়স : 33 লিঙ্গ : মহিলা		
259	APH2317782	ফটো উপলব্ধ	260	APH2030583	ফটো উপলব্ধ	261	APH2147007	ফটো উপলব্ধ
নাম : ময়ান্ধ গুপ্তা পিতার নাম: অজয় কুমার গুপ্তা বাড়ির নং : 14 বয়স : 30 লিঙ্গ : পুরুষ			নাম : গীতাজ্জলী গুপ্তা পিতার নাম: অনিল কুমার গুপ্তা বাড়ির নং : 14 বয়স : 30 লিঙ্গ : মহিলা			নাম : অরুণিমা গুপ্তা পিতার নাম: অনিল কুমার গুপ্তা বাড়ির নং : 14 বয়স : 28 লিঙ্গ : মহিলা		
262	APH2747574	ফটো উপলব্ধ	263	WB/24/163/306628	ফটো উপলব্ধ	264	APH2030609	ফটো উপলব্ধ
নাম : অমন কুমার গুপ্তা পিতার নাম: অনিল কুমার গুপ্তা বাড়ির নং : 14 বয়স : 22 লিঙ্গ : পুরুষ			নাম : সুভাষ কাবড়া পিতার নাম: গিরিধারীলাল কাবড়া বাড়ির নং : 14 বয়স : 55 লিঙ্গ : পুরুষ			নাম : বেলা কাবরা স্বামীর নাম: সুভাষ কাবরা বাড়ির নং : 14 বয়স : 47 লিঙ্গ : মহিলা		
265	APH2736353	ফটো উপলব্ধ	266	GYZ0114777	ফটো উপলব্ধ	267	CHX3312329	ফটো উপলব্ধ
নাম : পুনম কাবরা পিতার নাম: সুভাষ কাবরা বাড়ির নং : 14 বয়স : 22 লিঙ্গ : মহিলা			নাম : রাইনা বাল্লা কোটাল স্বামীর নাম: কমল কোটাল বাড়ির নং : 14 বয়স : 74 লিঙ্গ : মহিলা			নাম : মৌমিতা কোটাল পিতার নাম: কমল কোটাল বাড়ির নং : 14 বয়স : 47 লিঙ্গ : মহিলা		
268	APH2030575	ফটো উপলব্ধ	269	GYZ1020460	ফটো উপলব্ধ	270	GYZ1020452	ফটো উপলব্ধ
নাম : শ্বেতা কুমারী পূর্বে পিতার নাম: পবন কুমার পূর্বে বাড়ির নং : 14 বয়স : 29 লিঙ্গ : মহিলা			নাম : উর্মিলা পূর্বে স্বামীর নাম: বিদেশ্বরী পূর্বে বাড়ির নং : 14 বয়স : 81 লিঙ্গ : মহিলা			নাম : পবনকুমার পূর্বে পিতার নাম: বিদেশ্বরী পূর্বে বাড়ির নং : 14 বয়স : 58 লিঙ্গ : পুরুষ		



বিধানসভা নির্বাচনক্ষেত্রের নং, নাম : 171-হাওড়া মধ্য  
ভাগ নং, নাম : 1-রাজবল্লভ সাহা 2য় বাই লেন (গৃহ নং 1-17)

271	GYZ1740158	ফটো উপলব্ধ	272	APH2317790	ফটো উপলব্ধ	273	GYZ2442457	ফটো উপলব্ধ
নাম : সংগীতা পূর্বে স্বামীর নাম: পবনকুমার পূর্বে বাড়ির নং : 14 বয়স : 45 লিঙ্গ : মহিলা			নাম : নেহা কুমারী পূর্বে পিতার নাম: পবন কুমার পূর্বে বাড়ির নং : 14 বয়স : 25 লিঙ্গ : মহিলা			নাম : রাম চন্দ্র সাউ পিতার নাম: বাবুলাল সাউ বাড়ির নং : 14 বয়স : 69 লিঙ্গ : পুরুষ		
274	GYZ2442432	ফটো উপলব্ধ	275	GYZ2433092	ফটো উপলব্ধ	276	APH2671444	ফটো উপলব্ধ
নাম : কবিতা সাউ স্বামীর নাম: রামচন্দ্র সাউ বাড়ির নং : 14 বয়স : 61 লিঙ্গ : মহিলা			নাম : রোহিত সাউ পিতার নাম: রামচন্দ্র সাউ বাড়ির নং : 14 বয়স : 36 লিঙ্গ : পুরুষ			নাম : পূজা সুর মায়ের নাম: মিতু সুর বাড়ির নং : 18 বয়স : 22 লিঙ্গ : মহিলা		
277	GYZ0567834	ফটো উপলব্ধ	278	WB/24/163/306519	ফটো উপলব্ধ	279	GYZ0567842	ফটো উপলব্ধ
নাম : দুর্গাচরণ তেওয়ারী পিতার নাম: বাবুরাম তেওয়ারী বাড়ির নং : 14 বয়স : 64 লিঙ্গ : পুরুষ			নাম : গোপাল তেওয়ারী পিতার নাম: বাবুরাম তেওয়ারী বাড়ির নং : 14 বয়স : 61 লিঙ্গ : পুরুষ			নাম : অনিতা তেওয়ারী স্বামীর নাম: দুর্গাচরণ তেওয়ারী বাড়ির নং : 14 বয়স : 60 লিঙ্গ : মহিলা		
280	WB/24/163/306372	ফটো উপলব্ধ	281	APH2767713	ফটো উপলব্ধ	282	APH2682680	ফটো উপলব্ধ
নাম : প্রতিমা তেওয়ারী স্বামীর নাম: গোপাল তেওয়ারী বাড়ির নং : 14 বয়স : 54 লিঙ্গ : মহিলা			নাম : টুকাই তেওয়ারী পিতার নাম: বাবুরাম তেওয়ারী বাড়ির নং : 14 বয়স : 55 লিঙ্গ : পুরুষ			নাম : শ্রাবনী তেওয়ারী স্বামীর নাম: টুকাই তেওয়ারী বাড়ির নং : 14 বয়স : 47 লিঙ্গ : মহিলা		
283	APH1646645	ফটো উপলব্ধ	284	APH1788249	ফটো উপলব্ধ	285	APH1788280	ফটো উপলব্ধ
নাম : অমিত কুমার তেওয়ারী পিতার নাম: দুর্গা চরণ তেওয়ারী বাড়ির নং : 14 বয়স : 32 লিঙ্গ : পুরুষ			নাম : অভিজিত তেওয়ারী পিতার নাম: দুর্গা চরণ তেওয়ারী বাড়ির নং : 14 বয়স : 31 লিঙ্গ : পুরুষ			নাম : মুনমুন তেওয়ারী পিতার নাম: টুকাই তেওয়ারী বাড়ির নং : 14 বয়স : 31 লিঙ্গ : মহিলা		
286	APH2691970	ফটো উপলব্ধ	287	APH1493568	ফটো উপলব্ধ	288	APH2147015	ফটো উপলব্ধ
নাম : রাহুল তিওয়ারী পিতার নাম: তুকাই তিওয়ারী বাড়ির নং : 14 বয়স : 22 লিঙ্গ : পুরুষ			নাম : অর্পিতা তেওয়ারী পিতার নাম: দুর্গা চরণ তেওয়ারী বাড়ির নং : 14 বয়স : 34 লিঙ্গ : মহিলা			নাম : বৈশাখী ঠাকুর স্বামীর নাম: সিদ্ধার্থ ঠাকুর বাড়ির নং : 14 বয়স : 41 লিঙ্গ : মহিলা		
289	APH2234375	ফটো উপলব্ধ	290	APH2234367	ফটো উপলব্ধ	291	XOA1491646	ফটো উপলব্ধ
নাম : বলবন্ত রায় বানসোল পিতার নাম: রাম কুমার বানসোল বাড়ির নং : 15 বয়স : 64 লিঙ্গ : পুরুষ			নাম : সরোজ বানসোল স্বামীর নাম: বলবন্ত রায় বানসোল বাড়ির নং : 15 বয়স : 61 লিঙ্গ : মহিলা			নাম : অজয় বানসোল পিতার নাম: বলবন্ত রায় বানসোল বাড়ির নং : 15 বয়স : 39 লিঙ্গ : পুরুষ		
292	APH2234383	ফটো উপলব্ধ	293	MQC4795068	ফটো উপলব্ধ	294	GYZ2342723	ফটো উপলব্ধ
নাম : বিজয় বানসোল পিতার নাম: বলবন্ত রায় বানসোল বাড়ির নং : 15 বয়স : 36 লিঙ্গ : পুরুষ			নাম : সুরচি বানসোল স্বামীর নাম: অজয় বানসোল বাড়ির নং : 15 বয়স : 36 লিঙ্গ : মহিলা			নাম : রাজেশ কুমার চৌবে পিতার নাম: রঘু নাথ চৌবে বাড়ির নং : 15 বয়স : 48 লিঙ্গ : পুরুষ		
295	APH1331925	ফটো উপলব্ধ	296	GYZ0808931	ফটো উপলব্ধ	297	GYZ2391217	ফটো উপলব্ধ
নাম : কিরণ চৌবে স্বামীর নাম: রাজেশ কুমার চৌবে বাড়ির নং : 15 বয়স : 45 লিঙ্গ : মহিলা			নাম : বিমলা দেবী গৌদ স্বামীর নাম: ব্রজলাল গৌদ বাড়ির নং : 15 বয়স : 61 লিঙ্গ : মহিলা			নাম : দেবশীষ গৌদ পিতার নাম: ব্রজলাল গৌদ বাড়ির নং : 15 বয়স : 38 লিঙ্গ : পুরুষ		
298	GYZ2433118	ফটো উপলব্ধ	299	APH1788272	ফটো উপলব্ধ	300	APH1878099	ফটো উপলব্ধ
নাম : আশিষ গণ্ড পিতার নাম: ব্রজলাল গণ্ড বাড়ির নং : 15 বয়স : 37 লিঙ্গ : পুরুষ			নাম : শুভাশীষ গৌদ পিতার নাম: ব্রজলাল গৌদ বাড়ির নং : 15 বয়স : 33 লিঙ্গ : পুরুষ			নাম : উর্মিলা কানকানি স্বামীর নাম: ওম প্রকাশ কানকানি বাড়ির নং : 15 বয়স : 72 লিঙ্গ : মহিলা		



বিধানসভা নির্বাচনক্ষেত্রের নং, নাম : 171-হাওড়া মধ্য  
ভাগ নং, নাম : 1-রাজবল্লভ সাহা 2য় বাই লেন (গৃহ নং 1-17)

301	APH1878081	ফটো উপলব্ধ	302	APH1878230	ফটো উপলব্ধ	303	APH2325611	ফটো উপলব্ধ
নাম : রাম অবতার কানকানি পিতার নাম : ওম প্রকাশ কানকানি বাড়ির নং : 15 বয়স : 48 লিঙ্গ : পুরুষ			নাম : বিজয় খাণ্ডেলওয়াল পিতার নাম : ভগবতী প্রসাদ খাণ্ডেলওয়াল বাড়ির নং : 15 বয়স : 50 লিঙ্গ : পুরুষ			নাম : রাজশ্রী খাণ্ডেলওয়াল স্বামীর নাম : বিজয় খাণ্ডেলওয়াল বাড়ির নং : 15 বয়স : 45 লিঙ্গ : মহিলা		
304	APH2752061	ফটো উপলব্ধ	305	APH0781195	ফটো উপলব্ধ	#2 306	KCL2785178	ফটো উপলব্ধ
নাম : শ্রেয়া খাণ্ডেলওয়াল পিতার নাম : বিজয় খাণ্ডেলওয়াল বাড়ির নং : 15 বয়স : 22 লিঙ্গ : মহিলা			নাম : দালাম চন্দ লোহিয়া পিতার নাম : মদন লাল লোহিয়া বাড়ির নং : 15 বয়স : 58 লিঙ্গ : পুরুষ			নাম : কিরণ দেবী লোহিয়া স্বামীর নাম : দালাম চন্দ লোহিয়া বাড়ির নং : 15 বয়স : 50 লিঙ্গ : মহিলা		
307	APH2485589	ফটো উপলব্ধ	308	APH2593838	ফটো উপলব্ধ	309	APH1070804	ফটো উপলব্ধ
নাম : কুসুম লোহিয়া পিতার নাম : দালাম চাঁদ লোহিয়া বাড়ির নং : 15 বয়স : 28 লিঙ্গ : মহিলা			নাম : প্রীতি লোহিয়া পিতার নাম : দালাম চাঁদ লোহিয়া বাড়ির নং : 15 বয়স : 25 লিঙ্গ : মহিলা			নাম : শিবশঙ্কর পান্ডে পিতার নাম : রামপ্রসাদ পান্ডে বাড়ির নং : 15 বয়স : 48 লিঙ্গ : পুরুষ		
310	APH1788306	ফটো উপলব্ধ	311	APH1788314	ফটো উপলব্ধ	Q 312	GYZ2192003	ফটো উপলব্ধ
নাম : বিনোদ কুমার পুগালিয়া পিতার নাম : মানগি লালজী পুগালিয়া বাড়ির নং : 15 বয়স : 55 লিঙ্গ : পুরুষ			নাম : সুমন দেবী পুগালিয়া স্বামীর নাম : বিনোদ কুমার পুগালিয়া বাড়ির নং : 15 বয়স : 51 লিঙ্গ : মহিলা			নাম : সুভাষ রাউত পিতার নাম : বিরালক্স রাউত বাড়ির নং : 15 বয়স : 58 লিঙ্গ : পুরুষ		
313	GYZ2192011	ফটো উপলব্ধ	314	GYZ2191997	ফটো উপলব্ধ	315	GYZ2391183	ফটো উপলব্ধ
নাম : মীরাদেবী রাউত স্বামীর নাম : সুভাষ রাউত বাড়ির নং : 15 বয়স : 56 লিঙ্গ : মহিলা			নাম : সানি রাউত পিতার নাম : সুভাষ রাউত বাড়ির নং : 15 বয়স : 40 লিঙ্গ : পুরুষ			নাম : শক্তি রাউত পিতার নাম : সুভাষ রাউত বাড়ির নং : 15 বয়স : 38 লিঙ্গ : পুরুষ		
316	APH2030633	ফটো উপলব্ধ	317	MQC2181212	ফটো উপলব্ধ	318	MQC2182038	ফটো উপলব্ধ
নাম : সুরাজ কুমার রাউত পিতার নাম : সুভাষ রাউত বাড়ির নং : 15 বয়স : 29 লিঙ্গ : পুরুষ			নাম : রামদেও সাহ পিতার নাম : লক্ষন সাহ বাড়ির নং : 15 বয়স : 68 লিঙ্গ : পুরুষ			নাম : ফুল সুন্দর সাহ পিতার নাম : রাম ডিও সা বাড়ির নং : 15 বয়স : 59 লিঙ্গ : মহিলা		
319	APH1878248	ফটো উপলব্ধ	320	GYZ2131084	ফটো উপলব্ধ	321	GYZ2391191	ফটো উপলব্ধ
নাম : জগন সাহ পিতার নাম : রামদেও সাহ বাড়ির নং : 15 বয়স : 31 লিঙ্গ : মহিলা			নাম : দয়াশঙ্কর সিং পিতার নাম : রাম কিরত সিং বাড়ির নং : 15 বয়স : 57 লিঙ্গ : পুরুষ			নাম : শ্বেতা সিং পিতার নাম : দয়াশঙ্কর সিং বাড়ির নং : 15 বয়স : 37 লিঙ্গ : মহিলা		
322	GYZ2131092	ফটো উপলব্ধ	323	APH1878313	ফটো উপলব্ধ	324	APH1878321	ফটো উপলব্ধ
নাম : অনিতা সিং স্বামীর নাম : দয়াশঙ্কর সিং বাড়ির নং : 15 বয়স : 56 লিঙ্গ : মহিলা			নাম : শ্রীতী সিং পিতার নাম : দয়া শঙ্কর সিং বাড়ির নং : 15 বয়স : 33 লিঙ্গ : মহিলা			নাম : শুভম সিং পিতার নাম : দয়া শঙ্কর সিং বাড়ির নং : 15 বয়স : 31 লিঙ্গ : পুরুষ		
325	GYZ2342442	ফটো উপলব্ধ	326	APH2325587	ফটো উপলব্ধ	327	WB/24/163/306479	ফটো উপলব্ধ
নাম : পবন সাউ পিতার নাম : রামবিলাস সাউ বাড়ির নং : 16 বয়স : 43 লিঙ্গ : পুরুষ			নাম : পিঙ্কি সাউ স্বামীর নাম : পবন সাউ বাড়ির নং : 16 বয়স : 36 লিঙ্গ : মহিলা			নাম : রামবতী দেবী স্বামীর নাম : রামবিলাস দেবী বাড়ির নং : 16/17 বয়স : 76 লিঙ্গ : মহিলা		
328	GYZ0568014	ফটো উপলব্ধ	329	GYZ2131100	ফটো উপলব্ধ	330	APH2810125	ফটো উপলব্ধ
নাম : বিজয় সাউ পিতার নাম : রামবিলাস সাউ বাড়ির নং : 16/17 বয়স : 53 লিঙ্গ : পুরুষ			নাম : রাধাদেবী সাউ স্বামীর নাম : দীপক সাউ বাড়ির নং : 16/17 বয়স : 52 লিঙ্গ : মহিলা			নাম : অজয় শাউ পিতার নাম : রাম বিলাস শাউ বাড়ির নং : 16/17 বয়স : 45 লিঙ্গ : পুরুষ		



331	GYZ2131134	ফটো উপলব্ধ	332	GYZ2391225	ফটো উপলব্ধ	333	APH1072925	ফটো উপলব্ধ
নাম : পুনম সাউ স্বামীর নাম: বিজয় সাউ বাড়ির নং : 16/17 বয়স : 43 লিঙ্গ : মহিলা			নাম : অভিষেক শাউ পিতার নাম: রামবিলাস সাউ বাড়ির নং : 16/17 বয়স : 39 লিঙ্গ : পুরুষ			নাম : অমন সাউ পিতার নাম: দীপক সাউ বাড়ির নং : 16/17 বয়স : 37 লিঙ্গ : পুরুষ		
334	WB/24/163/306400	ফটো উপলব্ধ	335	APH1878297	ফটো উপলব্ধ	336	APH2325553	ফটো উপলব্ধ
নাম : দীপক সাউ পিতার নাম: রামবিলাস সাউ বাড়ির নং : 17 বয়স : 61 লিঙ্গ : পুরুষ			নাম : অবিনাশ সাউ পিতার নাম: দীপক সাউ বাড়ির নং : 17 বয়স : 30 লিঙ্গ : পুরুষ			নাম : অশ্বিনী সাউ পিতার নাম: দীপক সাউ বাড়ির নং : 17 বয়স : 27 লিঙ্গ : পুরুষ		
337	APH2725745	ফটো উপলব্ধ	338	KCL1065986	ফটো উপলব্ধ	339	NAM1246073	ফটো উপলব্ধ
নাম : গুন্জাদেবী প্রসাদ স্বামীর নাম: চন্দন প্রসাদ বাড়ির নং : 49/বি বয়স : 37 লিঙ্গ : মহিলা			নাম : অনিতা দেবী স্বামীর নাম: মহেশ সাউ বাড়ির নং : 58/1 বয়স : 56 লিঙ্গ : মহিলা			নাম : অনুষ্কা বনসল স্বামীর নাম: বিজয় বনসল বাড়ির নং : 15 বয়স : 37 লিঙ্গ : মহিলা		
340	APH2784627	ফটো উপলব্ধ	341	APH2798346	ফটো উপলব্ধ	342	APH2809572	ফটো উপলব্ধ
নাম : হর্ষ কাবরা পিতার নাম: সুভাষ কাবরা বাড়ির নং : 14 বয়স : 20 লিঙ্গ : পুরুষ			নাম : অভিষেক দত্ত পিতার নাম: পার্থ দত্ত বাড়ির নং : 8 বয়স : 21 লিঙ্গ : পুরুষ			নাম : রীতা শাউ স্বামীর নাম: অজয় শাউ বাড়ির নং : 16/17 বয়স : 36 লিঙ্গ : মহিলা		
343	APH2815892	ফটো উপলব্ধ	#2 344	KCL0115014	ফটো উপলব্ধ	345	APH2854958	ফটো উপলব্ধ
নাম : শ্রীরাম প্রসাদ গোল্ড পিতার নাম: বলিরাম বাড়ির নং : 13 বয়স : 57 লিঙ্গ : পুরুষ			নাম : সঞ্জয় কুমার পাণ্ডে পিতার নাম: মারকণ্ডে পাণ্ডে বাড়ির নং : 1 বয়স : 60 লিঙ্গ : পুরুষ			নাম : অনিকেত শাউ পিতার নাম: অজয় শাউ বাড়ির নং : 13 বয়স : 24 লিঙ্গ : পুরুষ		
346	APH1725282	ফটো উপলব্ধ						
নাম : পিঙ্কি রাউত স্বামীর নাম: শক্তি রাউত বাড়ির নং : 15 বয়স : 33 লিঙ্গ : মহিলা								





347	1	APH2893899	ফটো উপলব্ধ	348	1	APH2894012	ফটো উপলব্ধ	349	1	APH2894251	ফটো উপলব্ধ
নাম : অন্নু কুমারী পিতার নাম: অশোক কুমার সাহ বাড়ির নং : 4নং বয়স : 28 লিঙ্গ : মহিলা				নাম : সানু কুমার শাহ পিতার নাম: অশোক কুমার সাহ বাড়ির নং : 4নং বয়স : 19 লিঙ্গ : পুরুষ				নাম : আশু পুগালিয়া পিতার নাম: বিনোদ কুমার পুগালিয়া বাড়ির নং : 15 বয়স : 25 লিঙ্গ : মহিলা			
350	1	APH2894863	ফটো উপলব্ধ	351	1	APH2907970	ফটো উপলব্ধ	352	1	APH2908622	ফটো উপলব্ধ
নাম : স্বয়ম্ভ পুগালিয়া পিতার নাম: বিনোদ কুমার পুগালিয়া বাড়ির নং : 15 বয়স : 18 লিঙ্গ : পুরুষ				নাম : রৌনক জৈন পিতার নাম: শংকর কুমার জৈন বাড়ির নং : 1 বয়স : 20 লিঙ্গ : পুরুষ				নাম : কৃষ্ণা গনেরিওয়াল পিতার নাম: রমাকান্ত গনেরিওয়াল বাড়ির নং : 1 বয়স : 18 লিঙ্গ : মহিলা			
353	1	APH2916559	ফটো উপলব্ধ	354	1	APH2926665	ফটো উপলব্ধ				
নাম : কৌশল খান্ডেলওয়াল পিতার নাম: বিজয় খান্ডেলওয়াল বাড়ির নং : 15 বয়স : 19 লিঙ্গ : পুরুষ				নাম : রাখী লোহিয়া পিতার নাম: দালাম চাঁদ লোহিয়া বাড়ির নং : 15 রাজ বল্লভ সাহা 2এনডি বাই ল বয়স : 19 লিঙ্গ : মহিলা							

নির্বাচক সংখ্যার সারসংক্ষেপ :

A) নির্বাচকের সংখ্যা :

	নির্বাচক তালিকার প্রকৃতি	নির্বাচক তালিকার পরিচিতি :	নির্বাচকের সংখ্যা :				
			পুরুষ	মহিলা	তৃতীয় লিঙ্গ	মোট	
I	মূল তালিকা	মূল তালিকা	বিশেষ নিবিড় সংশোধন ২০২৬ এর চূড়ান্ত ভোটার তালিকার সহিত 09-04-2026 তারিখ অবধি সংশোধিত নির্বাচক তালিকা	175	171	0	346
II	1- সংযোজন তালিকা	সংযোজনী 1	বিশেষ সংক্ষিপ্ত সংশোধন 2026	0	0	0	0
		সংযোজনী 2	ধারাবাহিক সংশোধন 2026	4	4	0	8
			মোট	4	4	0	8
III	2- বিয়োজন তালিকা	সংযোজনী 1	বিশেষ সংক্ষিপ্ত সংশোধন 2026	1	0	0	1
		সংযোজনী 2	ধারাবাহিক সংশোধন 2026	0	0	0	0
			মোট	1	0	0	1
IV	'লিঙ্গ ক্ষেত্রের' পরিবর্তনের কারণে পার্থক্য			0	0	0	0
V	বিচারপ্রক্রিয়ার অধীনস্থ			0	0	0	0
VI	বিচার বিভাগীয় আধিকারিক কর্তৃক বিচারপূর্বক নিষ্পত্তির পর বিয়োজিত			2	0	0	2
নির্বাচকের মোট সংখ্যা (I+II-III+IV-V-VI)				176	175	0	351

B) ক্রটি সংশোধনের সংখ্যা :

নির্বাচক তালিকার প্রকৃতি	নির্বাচক তালিকার পরিচিতি :	ক্রটি সংশোধনের সংখ্যা :
সংযোজনী 1	বিশেষ সংক্ষিপ্ত সংশোধন 2026	0
সংযোজনী 2	ধারাবাহিক সংশোধন 2026	7
	মোট	7

নির্বাচক নিবন্ধন আধিকারিকের স্বাক্ষর

E-মৃত, S-স্থানান্তরিত, R-একাধিকবার অন্তর্ভুক্ত, M-নিখোঁজ, Q-যোগ্য নহে