

নির্বাচক তালিকা 2026 S25 পশ্চিমবঙ্গ



| | | | | | | | | | | | | | | | | | | | | | |
|--|-----------------------|--|-------|--------------|-----|------------------|----------------------|---------|-------|------|----------|-----------------|---|------|---|--------|--------------|------|----------|-----|----------|
| বিধানসভা নির্বাচনক্ষেত্রের নং, নাম ও সংরক্ষণের স্থিতি : 171 - হাওড়া মধ্য (সাধারণ) | | অংশ নং : 234 | | | | | | | | | | | | | | | | | | | |
| বিধানসভা নির্বাচনক্ষেত্রটি যে লোকসভা নির্বাচনক্ষেত্রের / ক্ষেত্রসমূহের অন্তর্ভুক্ত তার নং, নাম ও সংরক্ষণ স্থিতি : 25 - হাওড়া (সাধারণ) | | | | | | | | | | | | | | | | | | | | | |
| 1. সংশোধনের পূর্ণ বিবরণ | | | | | | | | | | | | | | | | | | | | | |
| সংশোধনের বৎসর : | 2026 | নির্বাচক তালিকার পরিচিতি : | | | | | | | | | | | | | | | | | | | |
| ভিত্তি তারিখ : | 01-01-2026 | বিশেষ নিবিড় সংশোধন ২০২৬ এর চূড়ান্ত ভোটার তালিকার সহিত 09-04-2026 তারিখ অবধি সংশোধিত নির্বাচক তালিকা | | | | | | | | | | | | | | | | | | | |
| সংশোধনের প্রকৃতি : | ধারাবাহিক সংশোধন 2026 | | | | | | | | | | | | | | | | | | | | |
| প্রকাশনার তারিখ : | 09-04-2026 | | | | | | | | | | | | | | | | | | | | |
| 2. অংশ ও নির্বাচনী এলাকার পূর্ণ বিবরণ : | | | | | | | | | | | | | | | | | | | | | |
| অংশের ভাগ নং ও নাম : | | | | | | | | | | | | | | | | | | | | | |
| 1-প্রিয় মায়া বস্তি 2য় বাই লেন (গৃহ নং 21-34) | | <table style="width: 100%; border-collapse: collapse;"> <tr> <td style="width: 50%;">প্রধান শহর/গ্রাম</td> <td style="width: 50%;">: হাওড়া মিউঃ কর্পোঃ</td> </tr> <tr> <td>ওয়ার্ড</td> <td>: 031</td> </tr> <tr> <td>থানা</td> <td>: শিবপুর</td> </tr> <tr> <td>গ্রাম পঞ্চগয়েত</td> <td>:</td> </tr> <tr> <td>ব্লক</td> <td>:</td> </tr> <tr> <td>মহকুমা</td> <td>: হাওড়া সদর</td> </tr> <tr> <td>জেলা</td> <td>: হাওড়া</td> </tr> <tr> <td>পিন</td> <td>: 711102</td> </tr> </table> | | | | প্রধান শহর/গ্রাম | : হাওড়া মিউঃ কর্পোঃ | ওয়ার্ড | : 031 | থানা | : শিবপুর | গ্রাম পঞ্চগয়েত | : | ব্লক | : | মহকুমা | : হাওড়া সদর | জেলা | : হাওড়া | পিন | : 711102 |
| প্রধান শহর/গ্রাম | : হাওড়া মিউঃ কর্পোঃ | | | | | | | | | | | | | | | | | | | | |
| ওয়ার্ড | : 031 | | | | | | | | | | | | | | | | | | | | |
| থানা | : শিবপুর | | | | | | | | | | | | | | | | | | | | |
| গ্রাম পঞ্চগয়েত | : | | | | | | | | | | | | | | | | | | | | |
| ব্লক | : | | | | | | | | | | | | | | | | | | | | |
| মহকুমা | : হাওড়া সদর | | | | | | | | | | | | | | | | | | | | |
| জেলা | : হাওড়া | | | | | | | | | | | | | | | | | | | | |
| পিন | : 711102 | | | | | | | | | | | | | | | | | | | | |
| 3. ভোট গ্রহন কেন্দ্রের পূর্ণ বিবরণ : | | | | | | | | | | | | | | | | | | | | | |
| ভোট গ্রহন কেন্দ্রের নং, নাম : | | ভোট গ্রহন কেন্দ্রের শ্রেণী : | | শহরাঞ্চল | | | | | | | | | | | | | | | | | |
| 234 - সেভেন স্টারস স্পোর্টস ক্লাব | | এই অংশে সহায়ক ভোটগ্রহন কেন্দ্রের সংখ্যা | | 0 | | | | | | | | | | | | | | | | | |
| ভোট গ্রহন কেন্দ্রের ঠিকানা : | | : | | | | | | | | | | | | | | | | | | | |
| সেভেন স্টারস স্পোর্টস ক্লাব, -রুম-1, ৭/১, প্রিয় মায়া বস্তি 3য় বাই লেন | | | | | | | | | | | | | | | | | | | | | |
| 4. নির্বাচকের সংখ্যা : | | | | | | | | | | | | | | | | | | | | | |
| প্রথম ক্রমিক নং | শেষ ক্রমিক নং | মোট সংখ্যা | | | | | | | | | | | | | | | | | | | |
| | | পুরুষ | মহিলা | তৃতীয় লিঙ্গ | মোট | | | | | | | | | | | | | | | | |
| 1 | 872 | 394 | 406 | 0 | 800 | | | | | | | | | | | | | | | | |

নির্বাচক নিবন্ধন আধিকারিকের স্বাক্ষর

Nazri Naksha

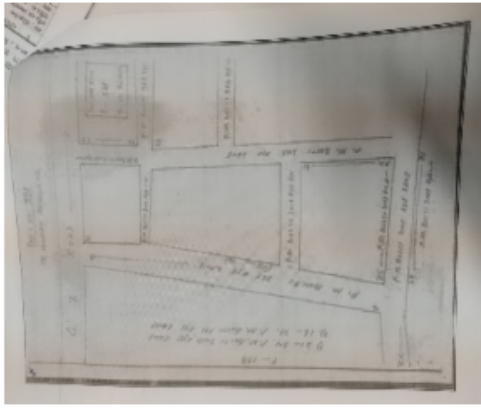

Google Map View

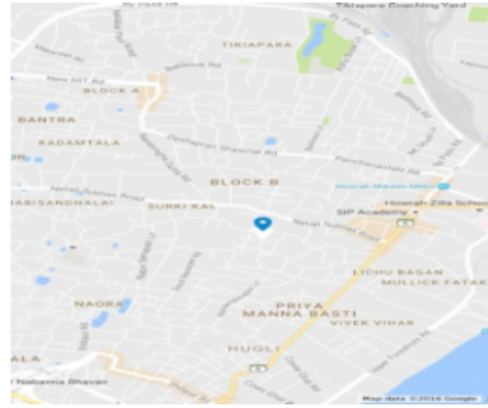

Polling Station Building Front View



Polling Station Front View



Cad View



Key MAP View



| | | | | | |
|---|--------------------------------|---|--------------------------------|---|--------------------------------|
| 1 নাম : আফ্রিদি আলি পিতার নাম: আখতার আলি বাড়ির নং : n0539 বয়স : 26 লিঙ্গ : পুরুষ | APH2684496 ফটো উপলব্ধ | 2 নাম : সামসেদ আলী পিতার নাম: মহঃ আক্বাস বাড়ির নং : 18 বয়স : 41 লিঙ্গ : পুরুষ | APH0778217 ফটো উপলব্ধ | 3 নাম : মহঃ জাকির পিতার নাম: মহঃ কামরুদ্দিন বাড়ির নং : 18 বয়স : 63 লিঙ্গ : পুরুষ | APH0778233 ফটো উপলব্ধ |
| 4 নাম : ওয়াসিম আনোয়ার পিতার নাম: আনোয়ার আলী বাড়ির নং : 18 বয়স : 36 লিঙ্গ : পুরুষ | APH0778209 ফটো উপলব্ধ | 5 নাম : ইয়াসমিন খাতুন স্বামীর নাম: ইমাম উদ্দিন আনসারি বাড়ির নং : 20 বয়স : 34 লিঙ্গ : মহিলা | APH1902501 ফটো উপলব্ধ | 6 নাম : জাভেদ রহমান পিতার নাম: আব্দুল রহমান বাড়ির নং : 20 বয়স : 37 লিঙ্গ : পুরুষ | APH1097047 ফটো উপলব্ধ |
| 7 নাম : শের মহম্মদ পিতার নাম: আলি মহঃ বাড়ির নং : 21 বয়স : 81 লিঙ্গ : পুরুষ | APH1951896 ফটো উপলব্ধ | 8 নাম : খান জহরআলম পিতার নাম: নুরজামা খান বাড়ির নং : 21 বয়স : 76 লিঙ্গ : পুরুষ | KCL0228718 ফটো উপলব্ধ | 9 নাম : ফাতমা খাতুন স্বামীর নাম: আবদুল মাজিদ খান বাড়ির নং : 21 বয়স : 75 লিঙ্গ : মহিলা | GYZ1607712 ফটো উপলব্ধ |
| 10 নাম : মহঃ সুলতান পিতার নাম: মহঃ সোহেব বাড়ির নং : 21 বয়স : 72 লিঙ্গ : পুরুষ | KCL0228924 ফটো উপলব্ধ | 11 নাম : মেহেরুন নেশা স্বামীর নাম: আবদুল গফফর বাড়ির নং : 21 বয়স : 71 লিঙ্গ : মহিলা | WB/24/164/144166 ফটো উপলব্ধ | 12 নাম : জুবেদা খাতুন স্বামীর নাম: ভিখারী বাড়ির নং : 21 বয়স : 71 লিঙ্গ : মহিলা | WB/24/164/144409 ফটো উপলব্ধ |
| 13 নাম : নূর মোহাম্মদ পিতার নাম: গোলাম রসূল বাড়ির নং : 21 বয়স : 70 লিঙ্গ : পুরুষ | APH2481455 ফটো উপলব্ধ | 14 নাম : নাজির আহমদ পিতার নাম: আবদুল হাই বাড়ির নং : 21 বয়স : 69 লিঙ্গ : পুরুষ | KCL0228338 ফটো উপলব্ধ | 15 নাম : মহঃ জাকির পিতার নাম: মহঃ ইলতায়ফ বাড়ির নং : 21 বয়স : 69 লিঙ্গ : পুরুষ | KCL0780841 ফটো উপলব্ধ |
| 16 নাম : সাকিনা বেগম স্বামীর নাম: আবদুল গফফর বাড়ির নং : 21 বয়স : 68 লিঙ্গ : মহিলা | KCL0228262 ফটো উপলব্ধ | 17 নাম : অঞ্জম বিবি স্বামীর নাম: মুমতাজ আলি বাড়ির নং : 21 বয়স : 65 লিঙ্গ : মহিলা | APH1963388 ফটো উপলব্ধ | 18 নাম : এলতায়ফ আলী পিতার নাম: নবীরসূল বাড়ির নং : 21 বয়স : 64 লিঙ্গ : পুরুষ | KCL0228239 ফটো উপলব্ধ |
| 19 নাম : আকবর আলি পিতার নাম: ফুল্ল মোহাম্মদ বাড়ির নং : 21 বয়স : 64 লিঙ্গ : পুরুষ | KCL0228072 ফটো উপলব্ধ | 20 নাম : ওয়ারিসুল পিতার নাম: নবীরসূল বাড়ির নং : 21 বয়স : 63 লিঙ্গ : পুরুষ | KCL0228247 ফটো উপলব্ধ | 21 নাম : মহঃ আফরফি পিতার নাম: নবি রসূল বাড়ির নং : 21 বয়স : 61 লিঙ্গ : পুরুষ | APH2458578 ফটো উপলব্ধ |
| 22 নাম : মহঃ ইলিয়াস পিতার নাম: আবদুল হাই বাড়ির নং : 21 বয়স : 63 লিঙ্গ : পুরুষ | WB/24/164/144255 ফটো উপলব্ধ | 23 নাম : মমতাজুল পিতার নাম: নবীরসূল বাড়ির নং : 21 বয়স : 63 লিঙ্গ : পুরুষ | KCL0228254 ফটো উপলব্ধ | 24 নাম : রমজান আলী পিতার নাম: আলিমুদ্দীন বাড়ির নং : 21 বয়স : 64 লিঙ্গ : পুরুষ | KCL0228429 ফটো উপলব্ধ |
| 25 নাম : নঈম খান পিতার নাম: সুলেমান খান বাড়ির নং : 21 বয়স : 62 লিঙ্গ : পুরুষ | APH2804144 ফটো উপলব্ধ | 26 নাম : মোবীনা খাতুন স্বামীর নাম: মহঃসুলতান বাড়ির নং : 21 বয়স : 61 লিঙ্গ : মহিলা | KCL0228932 ফটো উপলব্ধ | 27 নাম : সোণরা খাতুন পিতার নাম: ইসলাম বাড়ির নং : 21 বয়স : 61 লিঙ্গ : মহিলা | KCL2059897 ফটো উপলব্ধ |
| 28 নাম : গুলফম বেগম স্বামীর নাম: মহঃ জাকির বাড়ির নং : 21 বয়স : 60 লিঙ্গ : মহিলা | KCL0780858 ফটো উপলব্ধ | 29 নাম : মহঃ সাবিবর পিতার নাম: গুলাম রসূল বাড়ির নং : 21 বয়স : 58 লিঙ্গ : পুরুষ | KCL0228692 ফটো উপলব্ধ | 30 নাম : মহঃ কামাল উদ্দিন পিতার নাম: আবদুল আলিম বাড়ির নং : 21 বয়স : 57 লিঙ্গ : পুরুষ | KCL0228213 ফটো উপলব্ধ |



| | | | | | | | | |
|---|------------|------------|---|------------------|------------|---|------------------|------------|
| 31 | APH2165066 | ফটো উপলব্ধ | 32 | KCL0228437 | ফটো উপলব্ধ | 33 | KCL0228478 | ফটো উপলব্ধ |
| নাম : মহঃ আসলাম পিতার নাম : হাসনু মিয়া বাড়ির নং : 21 বয়স : 57 লিঙ্গ : পুরুষ | | | নাম : কলিমুল্লা পিতার নাম : আলী আকবর বাড়ির নং : 21 বয়স : 57 লিঙ্গ : পুরুষ | | | নাম : রসলুন বিবি স্বামীর নাম : আসরফি বাড়ির নং : 21 বয়স : 57 লিঙ্গ : মহিলা | | |
| 34 | KCL0228700 | ফটো উপলব্ধ | 35 | WB/24/164/144340 | ফটো উপলব্ধ | 36 | KCL0228395 | ফটো উপলব্ধ |
| নাম : রুকসান খাতুন স্বামীর নাম : নূর মোহাম্মদ বাড়ির নং : 21 বয়স : 57 লিঙ্গ : মহিলা | | | নাম : মহরম আলী পিতার নাম : ভিখারী বাড়ির নং : 21 বয়স : 56 লিঙ্গ : পুরুষ | | | নাম : আরমান আলী পিতার নাম : মোহাম্মদ সুলেমান বাড়ির নং : 21 বয়স : 58 লিঙ্গ : পুরুষ | | |
| 37 | APH2370930 | ফটো উপলব্ধ | 38 | WB/24/164/144454 | ফটো উপলব্ধ | 39 | APH1096916 | ফটো উপলব্ধ |
| নাম : খাইরুল বাসার পিতার নাম : হাসনু মিয়া বাড়ির নং : 21 বয়স : 56 লিঙ্গ : পুরুষ | | | নাম : আসগারী খাতুন স্বামীর নাম : আব্দুলমজিদ বাড়ির নং : 21 বয়স : 56 লিঙ্গ : মহিলা | | | নাম : নাজমা খাতুন স্বামীর নাম : আব্দুল সাক্বির বাড়ির নং : 21 বয়স : 56 লিঙ্গ : মহিলা | | |
| 40 | KCL0228510 | ফটো উপলব্ধ | 41 | KCL0228312 | ফটো উপলব্ধ | 42 | KCL1072081 | ফটো উপলব্ধ |
| নাম : নেসার আহমেদ পিতার নাম : আহমেদ আলি বাড়ির নং : 21 বয়স : 55 লিঙ্গ : পুরুষ | | | নাম : গুলসান আরা স্বামীর নাম : মহঃ জামিল বাড়ির নং : 21 বয়স : 55 লিঙ্গ : মহিলা | | | নাম : জোহরা খাতুন স্বামীর নাম : নাজির আহমেদ বাড়ির নং : 21 বয়স : 55 লিঙ্গ : মহিলা | | |
| 43 | KCL0228403 | ফটো উপলব্ধ | 44 | KCL0228502 | ফটো উপলব্ধ | 45 | KCL0228445 | ফটো উপলব্ধ |
| নাম : নাসিমা খাতুন পিতার নাম : মহঃ সুলেমান বাড়ির নং : 21 বয়স : 55 লিঙ্গ : মহিলা | | | নাম : সুজাত আলি পিতার নাম : আহমেদ আলী বাড়ির নং : 21 বয়স : 54 লিঙ্গ : পুরুষ | | | নাম : লায়লা বেগম স্বামীর নাম : কলিমউল্লা বাড়ির নং : 21 বয়স : 54 লিঙ্গ : মহিলা | | |
| 46 | KCL0228528 | ফটো উপলব্ধ | 47 | KCL1072974 | ফটো উপলব্ধ | 48 | WB/24/164/144187 | ফটো উপলব্ধ |
| নাম : আফসার জাহান স্বামীর নাম : মহঃ কামালুদ্দিন বাড়ির নং : 21 বয়স : 54 লিঙ্গ : মহিলা | | | নাম : জাহির আববাস পিতার নাম : গুলাম রসুল বাড়ির নং : 21 বয়স : 53 লিঙ্গ : পুরুষ | | | নাম : জুলফিকার আলী পিতার নাম : কুরবান আলী বাড়ির নং : 21 বয়স : 53 লিঙ্গ : পুরুষ | | |
| 49 | KCL0228833 | ফটো উপলব্ধ | 50 | KCL0228544 | ফটো উপলব্ধ | 51 | KCL0228809 | ফটো উপলব্ধ |
| নাম : ওহিদা বেগম স্বামীর নাম : মতিফুল রহমান বাড়ির নং : 21 বয়স : 53 লিঙ্গ : মহিলা | | | নাম : সাইনাজ বিবি স্বামীর নাম : ইসরাইল বাড়ির নং : 21 বয়স : 53 লিঙ্গ : মহিলা | | | নাম : ফরিদা বেগম স্বামীর নাম : মুস্তাক আহমেদ বাড়ির নং : 21 বয়স : 53 লিঙ্গ : মহিলা | | |
| 52 | KCL0228940 | ফটো উপলব্ধ | 53 | APH1902337 | ফটো উপলব্ধ | 54 | KCL1073451 | ফটো উপলব্ধ |
| নাম : ফরজান্না বেগম স্বামীর নাম : রমজান বাড়ির নং : 21 বয়স : 53 লিঙ্গ : মহিলা | | | নাম : মহঃ মুমতাজ পিতার নাম : হানিফ খান বাড়ির নং : 21 বয়স : 50 লিঙ্গ : পুরুষ | | | নাম : মহঃ হাসিম পিতার নাম : মহঃ দুখী বাড়ির নং : 21 বয়স : 51 লিঙ্গ : পুরুষ | | |
| 55 | KCL0228064 | ফটো উপলব্ধ | 56 | KCL2550556 | ফটো উপলব্ধ | 57 | SY1207836 | ফটো উপলব্ধ |
| নাম : মুস্কী আলী পিতার নাম : কুরবান আলী বাড়ির নং : 21 বয়স : 51 লিঙ্গ : পুরুষ | | | নাম : মহঃ জামিল পিতার নাম : মহঃ ইয়াকুব বাড়ির নং : 21 বয়স : 50 লিঙ্গ : পুরুষ | | | নাম : নাজরা বেগম স্বামীর নাম : ওয়াখিল আহমেদ মহম্মদ বাড়ির নং : 21 বয়স : 34 লিঙ্গ : মহিলা | | |
| 58 | KCL0228411 | ফটো উপলব্ধ | 59 | WB/24/164/144220 | ফটো উপলব্ধ | 60 | KCL2059608 | ফটো উপলব্ধ |
| নাম : ফতমা খাতুন স্বামীর নাম : আরমান আলি বাড়ির নং : 21 বয়স : 51 লিঙ্গ : মহিলা | | | নাম : সৌকত আলী পিতার নাম : মহঃ খিলিল বাড়ির নং : 21 বয়স : 50 লিঙ্গ : পুরুষ | | | নাম : মোহেরুন নেসা স্বামীর নাম : শাহাজাদা কওসার বাড়ির নং : 21 বয়স : 50 লিঙ্গ : মহিলা | | |



বিধানসভা নির্বাচনক্ষেত্রের নং, নাম : 171-হাওড়া মধ্য
ভাগ নং, নাম : 1-প্রিয় মাল্লা বস্তি 2য় বাই লেন (গৃহ নং 21-34)

| | | | | | | | | |
|---|------------|------------|--|------------|------------|--|------------------|------------|
| 61 | APH2469112 | ফটো উপলব্ধ | 62 | KCL0228296 | ফটো উপলব্ধ | 63 | KCL2059590 | ফটো উপলব্ধ |
| নাম : ফারজানা খাতুন স্বামীর নাম: নইম খান বাড়ির নং : 21 বয়স : 50 লিঙ্গ : মহিলা | | | নাম : হাসিনা বেগম স্বামীর নাম: ফইআজ আহমেদ বাড়ির নং : 21 বয়স : 49 লিঙ্গ : মহিলা | | | নাম : নসীমা খাতুন স্বামীর নাম: মুখতার আহমেদ আনসারি বাড়ির নং : 21 বয়স : 49 লিঙ্গ : মহিলা | | |
| 64 | KCL1073527 | ফটো উপলব্ধ | 65 | APH2165025 | ফটো উপলব্ধ | 66 | APH2049823 | ফটো উপলব্ধ |
| নাম : মহঃ নাসিম পিতার নাম: মহঃ দুখী বাড়ির নং : 21 বয়স : 48 লিঙ্গ : পুরুষ | | | নাম : মহঃ আকবর আলি পিতার নাম: মহঃ খলিল বাড়ির নং : 21 বয়স : 48 লিঙ্গ : পুরুষ | | | নাম : শবানা খাতুন স্বামীর নাম: খৈরুল বাসার বাড়ির নং : 21 বয়স : 47 লিঙ্গ : মহিলা | | |
| 67 | KCL2510063 | ফটো উপলব্ধ | 68 | APH0778365 | ফটো উপলব্ধ | 69 | WB/24/164/159127 | ফটো উপলব্ধ |
| নাম : ওবাইদুর রহমান পিতার নাম: নূর মহম্মদ বাড়ির নং : 21 বয়স : 46 লিঙ্গ : পুরুষ | | | নাম : মহঃ ইকবাল মায়ের নাম: মোহেরুন নেশা বাড়ির নং : 21 বয়স : 45 লিঙ্গ : পুরুষ | | | নাম : সাবিয়া খাতুন স্বামীর নাম: মুখতার আলি বাড়ির নং : 21 বয়স : 45 লিঙ্গ : মহিলা | | |
| 70 | KCL1070150 | ফটো উপলব্ধ | 71 | KCL2404614 | ফটো উপলব্ধ | 72 | KCL1638097 | ফটো উপলব্ধ |
| নাম : নাজমুন নেসা পিতার নাম: কুরবান আলী বাড়ির নং : 21 বয়স : 45 লিঙ্গ : মহিলা | | | নাম : খুরশীদ আলী পিতার নাম: আব্দুল হাই বাড়ির নং : 21 বয়স : 43 লিঙ্গ : পুরুষ | | | নাম : মুসারত খাতুন স্বামীর নাম: নাসীম আখতার বাড়ির নং : 21 বয়স : 44 লিঙ্গ : মহিলা | | |
| 73 | APH0778407 | ফটো উপলব্ধ | 74 | KCL1933910 | ফটো উপলব্ধ | 75 | APH0778373 | ফটো উপলব্ধ |
| নাম : নূর হাসান পিতার নাম: আব্দুল গফফর বাড়ির নং : 21 বয়স : 43 লিঙ্গ : পুরুষ | | | নাম : রেয়াজ আহমেদ পিতার নাম: নাজির আহমেদ বাড়ির নং : 21 বয়স : 43 লিঙ্গ : পুরুষ | | | নাম : মোহেরুন্নেসা স্বামীর নাম: আবদুল হামিদ বাড়ির নং : 21 বয়স : 43 লিঙ্গ : মহিলা | | |
| 76 | GYZ1607738 | ফটো উপলব্ধ | 77 | KCL2077329 | ফটো উপলব্ধ | 78 | KCL2059582 | ফটো উপলব্ধ |
| নাম : সায়রা খাতুন পিতার নাম: আবদুল সলাম বাড়ির নং : 21 বয়স : 43 লিঙ্গ : মহিলা | | | নাম : গুলশান আরা স্বামীর নাম: জাহির আব্বাস বাড়ির নং : 21 বয়স : 43 লিঙ্গ : মহিলা | | | নাম : নঈমউদ্দিন পিতার নাম: আইনউদ্দিন বাড়ির নং : 21 বয়স : 42 লিঙ্গ : পুরুষ | | |
| 79 | APH1902527 | ফটো উপলব্ধ | 80 | APH1335421 | ফটো উপলব্ধ | 81 | APH2667954 | ফটো উপলব্ধ |
| নাম : রীনা বেগম স্বামীর নাম: মহঃ আকবর আলী বাড়ির নং : 21 বয়স : 42 লিঙ্গ : মহিলা | | | নাম : ইসরাত আফসান পিতার নাম: নূর মহম্মদ বাড়ির নং : 21 বয়স : 42 লিঙ্গ : মহিলা | | | নাম : পাকীজা পবীণ স্বামীর নাম: ইমরান রাজা বাড়ির নং : ২১ বয়স : 41 লিঙ্গ : মহিলা | | |
| 82 | APH1628528 | ফটো উপলব্ধ | 83 | KCL2724516 | ফটো উপলব্ধ | 84 | APH1335454 | ফটো উপলব্ধ |
| নাম : আশিকুর রহমান পিতার নাম: আকবর আলি বাড়ির নং : 21 বয়স : 40 লিঙ্গ : পুরুষ | | | নাম : সীমা শাদাব পিতার নাম: মহঃ ইলিয়াস বাড়ির নং : 21 বয়স : 40 লিঙ্গ : মহিলা | | | নাম : রেহানা পরভীন পিতার নাম: নূর মহম্মদ বাড়ির নং : 21 বয়স : 40 লিঙ্গ : মহিলা | | |
| 85 | APH2164853 | ফটো উপলব্ধ | 86 | APH2164739 | ফটো উপলব্ধ | 87 | KCL2724482 | ফটো উপলব্ধ |
| নাম : মেহতাব আলম পিতার নাম: মনসুর আলম বাড়ির নং : 21 বয়স : 39 লিঙ্গ : পুরুষ | | | নাম : মুক্তার আহমেদ পিতার নাম: কুরবান আলি বাড়ির নং : 21 বয়স : 39 লিঙ্গ : পুরুষ | | | নাম : রোশন তারা স্বামীর নাম: সওকত আলি বাড়ির নং : 21 বয়স : 39 লিঙ্গ : মহিলা | | |
| 88 | APH1389204 | ফটো উপলব্ধ | 89 | KCL2724524 | ফটো উপলব্ধ | 90 | KCL2063840 | ফটো উপলব্ধ |
| নাম : ওয়াসিম আহমেদ পিতার নাম: মহম্মদ ইলিয়াস বাড়ির নং : 21 বয়স : 38 লিঙ্গ : পুরুষ | | | নাম : ইকবাল আহমেদ পিতার নাম: মহঃ ইলিয়াস বাড়ির নং : 21 বয়স : 38 লিঙ্গ : পুরুষ | | | নাম : রেয়াজ আহমেদ পিতার নাম: আব্দুল গফফর বাড়ির নং : 21 বয়স : 38 লিঙ্গ : পুরুষ | | |

| | | | | | |
|---|--------------------------|---|--------------------------|--|--------------------------|
| 91 নাম : সামসুল আনসারি পিতার নাম : নাজির আনসারি বাড়ির নং : 21 বয়স : 38 লিঙ্গ : পুরুষ | APH2565356 ফটো উপলব্ধ | 92 নাম : মহঃ ওয়াকিল আহমাদ পিতার নাম : আব্দুল জব্বার বাড়ির নং : 21 বয়স : 38 লিঙ্গ : পুরুষ | SY1207851 ফটো উপলব্ধ | 93 নাম : মহঃ হুসেন পিতার নাম : আকবর আলি বাড়ির নং : 21 বয়স : 38 লিঙ্গ : পুরুষ | APH1628502 ফটো উপলব্ধ |
| 94 নাম : মহঃ সোহাগ আলসারি পিতার নাম : মহঃ নাজির আনসারি বাড়ির নং : 21 বয়স : 38 লিঙ্গ : পুরুষ | KCL2510055 ফটো উপলব্ধ | 95 নাম : খালসু আহমাদ পিতার নাম : মহঃ সুলতান বাড়ির নং : 21 বয়স : 38 লিঙ্গ : পুরুষ | KCL2724235 ফটো উপলব্ধ | 96 নাম : মহঃ সুলতান পিতার নাম : মহঃ ইসরাইল বাড়ির নং : 21 বয়স : 38 লিঙ্গ : পুরুষ | APH1902543 ফটো উপলব্ধ |
| 97 নাম : ওয়াসিম আক্রম পিতার নাম : মহঃ সাকিবর বাড়ির নং : 21 বয়স : 37 লিঙ্গ : পুরুষ | KCL2785004 ফটো উপলব্ধ | 98 নাম : মহঃ ইসরাফিল পিতার নাম : মহঃ ইসরাইল বাড়ির নং : 21 বয়স : 37 লিঙ্গ : পুরুষ | APH1789726 ফটো উপলব্ধ | 99 নাম : জামিলা খাতুন স্বামীর নাম : মহঃ আসলাম বাড়ির নং : 21 বয়স : 37 লিঙ্গ : মহিলা | APH2165058 ফটো উপলব্ধ |
| 100 নাম : নাসিমা খাতুন স্বামীর নাম : মহঃ সাহেব আলম বাড়ির নং : 21 বয়স : 37 লিঙ্গ : মহিলা | APH2210599 ফটো উপলব্ধ | 101 নাম : মহঃ রশিদ পিতার নাম : মহঃ জাহিদ বাড়ির নং : 21 বয়স : 38 লিঙ্গ : পুরুষ | APH1097062 ফটো উপলব্ধ | 102 নাম : ইয়াসমিন পারভিন স্বামীর নাম : সুজাত আলি বাড়ির নং : 21 বয়স : 36 লিঙ্গ : মহিলা | APH2307676 ফটো উপলব্ধ |
| 103 নাম : আফসানা খাতুন স্বামীর নাম : মহঃ মাদন নয়মুদ্দিন বাড়ির নং : 21 বয়স : 36 লিঙ্গ : মহিলা | APH2242873 ফটো উপলব্ধ | 104 নাম : শাবানা পরভীন স্বামীর নাম : রেয়াজ আহমেদ বাড়ির নং : 21 বয়স : 36 লিঙ্গ : মহিলা | APH1634005 ফটো উপলব্ধ | 105 নাম : মহঃ জোহাঙ্গ পিতার নাম : মহঃ সাহাজাদ কেব্রাপের বাড়ির নং : 21 বয়স : 38 লিঙ্গ : পুরুষ | APH2242816 ফটো উপলব্ধ |
| 106 নাম : তৌসিফ রাজা পিতার নাম : কলিমউল্লা বাড়ির নং : 21 বয়স : 35 লিঙ্গ : পুরুষ | APH1389220 ফটো উপলব্ধ | 107 নাম : ওয়াসিম হুসেন পিতার নাম : মহঃ মুস্তাক বাড়ির নং : 21 বয়স : 38 লিঙ্গ : পুরুষ | APH1389014 ফটো উপলব্ধ | 108 নাম : কিতাবুদ্দিন পিতার নাম : আব্দুল বাড়ির নং : 21 বয়স : 35 লিঙ্গ : পুরুষ | APH1628312 ফটো উপলব্ধ |
| 109 নাম : আফসানা পরভীন পিতার নাম : রমজান আলি বাড়ির নং : 21 বয়স : 35 লিঙ্গ : মহিলা | APH1389089 ফটো উপলব্ধ | 110 নাম : সবেরীন অফ শরা পিতার নাম : নসির আহমেদ বাড়ির নং : 21 বয়স : 35 লিঙ্গ : মহিলা | APH2470953 ফটো উপলব্ধ | 111 নাম : মমিনা খাতুন পিতার নাম : আকবর আলি বাড়ির নং : 21 বয়স : 35 লিঙ্গ : মহিলা | KCL2059616 ফটো উপলব্ধ |
| 112 নাম : হালিমা ফিরদৌস পিতার নাম : নুর মহম্মদ বাড়ির নং : 21 বয়স : 35 লিঙ্গ : মহিলা | APH1389055 ফটো উপলব্ধ | 113 নাম : মহঃ ইসরাফিল পিতার নাম : আকবর আলি বাড়ির নং : 21 বয়স : 38 লিঙ্গ : পুরুষ | APH1902451 ফটো উপলব্ধ | 114 নাম : জাওয়াদ মুস্তাক পিতার নাম : মুস্তাক আহমেদ বাড়ির নং : 21 বয়স : 34 লিঙ্গ : পুরুষ | APH1521434 ফটো উপলব্ধ |
| 115 নাম : নাসরিন আরা স্বামীর নাম : ইকবাল আহমেদ বাড়ির নং : 21 বয়স : 34 লিঙ্গ : মহিলা | APH2164861 ফটো উপলব্ধ | 116 নাম : নুর জাহান পিতার নাম : আহমেদ আলী বাড়ির নং : 21 বয়স : 34 লিঙ্গ : মহিলা | APH2049567 ফটো উপলব্ধ | 117 নাম : ফিরদৌস জালাল স্বামীর নাম : মুর্তজা হুসেন বাড়ির নং : 21 বয়স : 34 লিঙ্গ : মহিলা | APH1902444 ফটো উপলব্ধ |
| 118 নাম : সারবারী বেগম স্বামীর নাম : মহঃ ইকবাল বাড়ির নং : 21 বয়স : 34 লিঙ্গ : মহিলা | APH2362408 ফটো উপলব্ধ | 119 নাম : খশর খাতুন পিতার নাম : আইনুদ্দিন আনসারি বাড়ির নং : 21 বয়স : 33 লিঙ্গ : মহিলা | APH2049872 ফটো উপলব্ধ | 120 নাম : কাইনাৎ আফরিন স্বামীর নাম : মহঃ জোহাব শাহাজাদ বাড়ির নং : 21 বয়স : 33 লিঙ্গ : মহিলা | APH2461374 ফটো উপলব্ধ |

| | | | | | | | | |
|--|------------|------------|---|------------|------------|--|------------|------------|
| 121 | APH2307734 | ফটো উপলব্ধ | 122 | APH2398162 | ফটো উপলব্ধ | 123 | APH1902634 | ফটো উপলব্ধ |
| নাম : ইরফান আহমেদ পিতার নাম: নাসির আহমেদ বাড়ির নং : 21 বয়স : 32 লিঙ্গ : পুরুষ | | | নাম : ইমরানা বেগম স্বামীর নাম: শাহবাজ আলম বাড়ির নং : 21 বয়স : 32 লিঙ্গ : মহিলা | | | নাম : আফতার আলম পিতার নাম: ইলতাজ আলম বাড়ির নং : 21 বয়স : 30 লিঙ্গ : পুরুষ | | |
| 124 | APH2461028 | ফটো উপলব্ধ | 125 | APH2049690 | ফটো উপলব্ধ | 126 | APH1963370 | ফটো উপলব্ধ |
| নাম : শাজিয়া শাহজাদ পিতার নাম: মহঃ শাহজাদ কুরেশী বাড়ির নং : 21 বয়স : 31 লিঙ্গ : মহিলা | | | নাম : গুলাম সরওয়ার পিতার নাম: মহঃ মোসাহেব মনসুরী বাড়ির নং : 21 বয়স : 30 লিঙ্গ : পুরুষ | | | নাম : সৈফ আলি পিতার নাম: আরমান আলি বাড়ির নং : 21 বয়স : 30 লিঙ্গ : পুরুষ | | |
| 127 | APH2165009 | ফটো উপলব্ধ | 128 | APH2461705 | ফটো উপলব্ধ | 129 | APH1902170 | ফটো উপলব্ধ |
| নাম : মহঃ আদিল পিতার নাম: মহঃ জাহিদ বাড়ির নং : 21 বয়স : 30 লিঙ্গ : পুরুষ | | | নাম : ফাহিম আকতার পিতার নাম: শাহিম আকতার বাড়ির নং : 21 বয়স : 30 লিঙ্গ : পুরুষ | | | নাম : সাদেব ফিরদোজ পিতার নাম: মহঃ কামালউদ্দিন বাড়ির নং : 21 বয়স : 30 লিঙ্গ : মহিলা | | |
| 130 | APH1963404 | ফটো উপলব্ধ | 131 | APH1902238 | ফটো উপলব্ধ | 132 | APH2164770 | ফটো উপলব্ধ |
| নাম : অঞ্জুম আরা স্বামীর নাম: নূর আলম বাড়ির নং : 21 বয়স : 30 লিঙ্গ : মহিলা | | | নাম : শাজিয়া পাইকার পিতার নাম: মহঃ কামাল উদ্দিন বাড়ির নং : 21 বয়স : 33 লিঙ্গ : মহিলা | | | নাম : নাহিদ পরভিন পিতার নাম: মুস্তাক আহমেদ বাড়ির নং : 21 বয়স : 30 লিঙ্গ : মহিলা | | |
| 133 | APH2471738 | ফটো উপলব্ধ | 134 | APH2049534 | ফটো উপলব্ধ | 135 | APH2164903 | ফটো উপলব্ধ |
| নাম : শাহনাওয়াজ আহমেদ পিতার নাম: ফৈয়াজ আহমেদ বাড়ির নং : 21 বয়স : 29 লিঙ্গ : পুরুষ | | | নাম : তাহির হুসেন পিতার নাম: নাজির আহমেদ বাড়ির নং : 21 বয়স : 29 লিঙ্গ : পুরুষ | | | নাম : আসিফ রাজা পিতার নাম: কালিমুল্লা বাড়ির নং : 21 বয়স : 29 লিঙ্গ : পুরুষ | | |
| 136 | APH2164895 | ফটো উপলব্ধ | 137 | APH2468536 | ফটো উপলব্ধ | 138 | APH2164879 | ফটো উপলব্ধ |
| নাম : সাহানা রাজা পিতার নাম: শাহিদ রাজা বাড়ির নং : 21 বয়স : 29 লিঙ্গ : মহিলা | | | নাম : বশরা আফরিন পিতার নাম: শামিম আকতার বাড়ির নং : 21 বয়স : 29 লিঙ্গ : মহিলা | | | নাম : ইমরান আনসারি পিতার নাম: নাসীম আখতার আনসারি বাড়ির নং : 21 বয়স : 28 লিঙ্গ : পুরুষ | | |
| 139 | APH2802114 | ফটো উপলব্ধ | 140 | APH2165041 | ফটো উপলব্ধ | 141 | APH2471381 | ফটো উপলব্ধ |
| নাম : আয়েশা খাতুন স্বামীর নাম: ইমরান আনসারি বাড়ির নং : 21 বয়স : 26 লিঙ্গ : মহিলা | | | নাম : জাব্বার খান পিতার নাম: আকবর খান বাড়ির নং : 21 বয়স : 28 লিঙ্গ : পুরুষ | | | নাম : সৈফ আলি আনসারি পিতার নাম: মুমতাজ আলি বাড়ির নং : 21 বয়স : 28 লিঙ্গ : পুরুষ | | |
| 142 | APH1902360 | ফটো উপলব্ধ | 143 | ZTA2413623 | ফটো উপলব্ধ | 144 | APH2324770 | ফটো উপলব্ধ |
| নাম : সৌহিব আকরাম পিতার নাম: মহঃ সাবির বাড়ির নং : 21 বয়স : 28 লিঙ্গ : পুরুষ | | | নাম : রশিদা খাতুন স্বামীর নাম: রেয়াজ আহমেদ বাড়ির নং : 21 বয়স : 28 লিঙ্গ : মহিলা | | | নাম : নেহা পরভিন স্বামীর নাম: শাহনওয়াজ, আলম বাড়ির নং : 21 বয়স : 28 লিঙ্গ : মহিলা | | |
| 145 | APH2362077 | ফটো উপলব্ধ | 146 | APH2242899 | ফটো উপলব্ধ | 147 | APH2307742 | ফটো উপলব্ধ |
| নাম : ফইজান আনসারি পিতার নাম: মুস্তাক আহমেদ আনসারি বাড়ির নং : 21 বয়স : 27 লিঙ্গ : পুরুষ | | | নাম : সেরাজ খান পিতার নাম: মহাম্মাদ মমতাজ বাড়ির নং : 21 বয়স : 27 লিঙ্গ : পুরুষ | | | নাম : মহ জাফর পিতার নাম: আব্দুল মাজিদ বাড়ির নং : 21 বয়স : 27 লিঙ্গ : পুরুষ | | |
| 148 | APH2307759 | ফটো উপলব্ধ | 149 | APH2311025 | ফটো উপলব্ধ | 150 | APH2458230 | ফটো উপলব্ধ |
| নাম : হায়দার আলি পিতার নাম: আব্দুল গফফর বাড়ির নং : 21 বয়স : 27 লিঙ্গ : পুরুষ | | | নাম : পারভিন খাতুন পিতার নাম: আইনুদ্দিন আনসারি বাড়ির নং : 21 বয়স : 27 লিঙ্গ : মহিলা | | | নাম : বশরা আফরিন পিতার নাম: মহঃ জাহিদ বাড়ির নং : 21 বয়স : 29 লিঙ্গ : মহিলা | | |



বিধানসভা নির্বাচনকেন্দ্রের নং, নাম : 171-হাওড়া মধ্য
ভাগ নং, নাম : 1-প্রিয় মাল্লা বস্তি 2য় বাই লেন (গৃহ নং 21-34)

| | | | | | | | | |
|---|------------|------------|---|------------|------------|---|------------|------------|
| 151 | APH2461572 | ফটো উপলব্ধ | 152 | APH2362382 | ফটো উপলব্ধ | 153 | APH2307726 | ফটো উপলব্ধ |
| নাম : ইয়াসমিন খাতুন পিতার নাম: মহঃ ইসরাইল বাড়ির নং : 21 বয়স : 27 লিঙ্গ : মহিলা | | | নাম : মালকা বেগম পিতার নাম: মহম্মাদ সুলতান বাড়ির নং : 21 বয়স : 27 লিঙ্গ : মহিলা | | | নাম : আফরিন জাহান পিতার নাম: নাসির আহমেদ বাড়ির নং : 21 বয়স : 27 লিঙ্গ : মহিলা | | |
| 154 | APH2307783 | ফটো উপলব্ধ | 155 | APH2362002 | ফটো উপলব্ধ | 156 | APH2362440 | ফটো উপলব্ধ |
| নাম : কৈকাসান বানো পিতার নাম: মহঃ মনসুর আলম বাড়ির নং : 21 বয়স : 27 লিঙ্গ : মহিলা | | | নাম : তারেক্বে আলম পিতার নাম: মোহরম আলি বাড়ির নং : 21 বয়স : 26 লিঙ্গ : পুরুষ | | | নাম : বাবর খান পিতার নাম: আকবর আলি বাড়ির নং : 21 বয়স : 26 লিঙ্গ : পুরুষ | | |
| 157 | APH2471639 | ফটো উপলব্ধ | 158 | APH2397784 | ফটো উপলব্ধ | 159 | APH2164754 | ফটো উপলব্ধ |
| নাম : মুখতার আলি পিতার নাম: মুমতাজ আলি বাড়ির নং : 21 বয়স : 26 লিঙ্গ : পুরুষ | | | নাম : গুলস্তা পারভীন স্বামীর নাম: মহঃ শোহরাব আনসারী বাড়ির নং : 21 বয়স : 26 লিঙ্গ : মহিলা | | | নাম : তবাসম খাতুন স্বামীর নাম: মহঃ হুসেন বাড়ির নং : 21 বয়স : 26 লিঙ্গ : মহিলা | | |
| 160 | APH2362424 | ফটো উপলব্ধ | 161 | APH2364156 | ফটো উপলব্ধ | 162 | APH2468569 | ফটো উপলব্ধ |
| নাম : রেশমা খাতুন পিতার নাম: মহম্মাদ আকবর আলি বাড়ির নং : 21 বয়স : 26 লিঙ্গ : মহিলা | | | নাম : তৈবা আমরিন পিতার নাম: হায়দর আলি বাড়ির নং : 21 বয়স : 26 লিঙ্গ : মহিলা | | | নাম : মহঃ ফৈজান পিতার নাম: শামিম আকতার বাড়ির নং : 21 বয়স : 25 লিঙ্গ : পুরুষ | | |
| 163 | APH2397735 | ফটো উপলব্ধ | 164 | APH2458354 | ফটো উপলব্ধ | 165 | APH2469666 | ফটো উপলব্ধ |
| নাম : আফসানা খাতুন পিতার নাম: আকবর আলি বাড়ির নং : 21 বয়স : 25 লিঙ্গ : মহিলা | | | নাম : নিখাত পারভীন পিতার নাম: মহঃ কামালউদ্দিন বাড়ির নং : 21 বয়স : 25 লিঙ্গ : মহিলা | | | নাম : রুখসার খাতুন পিতার নাম: আইনুদ্দিন আনসারি বাড়ির নং : 21 বয়স : 25 লিঙ্গ : মহিলা | | |
| 166 | APH2469625 | ফটো উপলব্ধ | 167 | APH2470599 | ফটো উপলব্ধ | 168 | APH2468965 | ফটো উপলব্ধ |
| নাম : মহঃ সারুখ শাকিল আনসারি পিতার নাম: শাকিল আহমেদ বাড়ির নং : 21 বয়স : 24 লিঙ্গ : পুরুষ | | | নাম : ইরফান আনসারি পিতার নাম: নসিম আখতার বাড়ির নং : 21 বয়স : 24 লিঙ্গ : পুরুষ | | | নাম : জাসমিন খাতুন পিতার নাম: নইম খান বাড়ির নং : 21 বয়স : 24 লিঙ্গ : মহিলা | | |
| 169 | APH2699403 | ফটো উপলব্ধ | 170 | APH2242766 | ফটো উপলব্ধ | 171 | APH1762111 | ফটো উপলব্ধ |
| নাম : তউকীর রোজা পিতার নাম: কলিমুল্লা বাড়ির নং : 21 বয়স : 22 লিঙ্গ : পুরুষ | | | নাম : জারিনা খাতুন স্বামীর নাম: লেশার আহমেদ বাড়ির নং : 21 বয়স : 22 লিঙ্গ : মহিলা | | | নাম : শাহানওয়াজ আহমেদ পিতার নাম: মহম্মাদ ইলিয়াস বাড়ির নং : 21 বয়স : 31 লিঙ্গ : পুরুষ | | |
| 172 | KCL1058783 | ফটো উপলব্ধ | 173 | APH2800498 | ফটো উপলব্ধ | 174 | APH1628510 | ফটো উপলব্ধ |
| নাম : মুখতার আহমেদ আনসারি পিতার নাম: শকুর মিয়া বাড়ির নং : 21 বয়স : 59 লিঙ্গ : পুরুষ | | | নাম : আরিফা আনসারি পিতার নাম: মুখতার আহমেদ আনসারি বাড়ির নং : 21 বয়স : 20 লিঙ্গ : মহিলা | | | নাম : ইসফাক আহমেদ পিতার নাম: আব্দুল হামিদ বাড়ির নং : 21 বয়স : 33 লিঙ্গ : পুরুষ | | |
| 175 | APH1628486 | ফটো উপলব্ধ | 176 | APH1097443 | ফটো উপলব্ধ | 177 | KCL2724243 | ফটো উপলব্ধ |
| নাম : ইজাজ আহমেদ পিতার নাম: আব্দুল হামিদ বাড়ির নং : 21 বয়স : 33 লিঙ্গ : পুরুষ | | | নাম : রিজওয়ান আখতার পিতার নাম: শামিম আকতার বাড়ির নং : 21 বয়স : 44 লিঙ্গ : পুরুষ | | | নাম : মহম্মাদ সাহেব আলম পিতার নাম: মহম্মাদ আসলাম বাড়ির নং : 21 বয়স : 40 লিঙ্গ : পুরুষ | | |
| 178 | APH1628288 | ফটো উপলব্ধ | 179 | APH1643394 | ফটো উপলব্ধ | 180 | APH1628585 | ফটো উপলব্ধ |
| নাম : শাহবাজ আলম পিতার নাম: মফিজুল আলম বাড়ির নং : 21 বয়স : 35 লিঙ্গ : পুরুষ | | | নাম : পারভেজ আলম পিতার নাম: আইনুদ্দিন বাড়ির নং : 21 বয়স : 33 লিঙ্গ : পুরুষ | | | নাম : সাকিব আলি পিতার নাম: আরমান আলি বাড়ির নং : 21 বয়স : 33 লিঙ্গ : পুরুষ | | |



| | | | | | |
|--|--------------------------|---|--------------------------|---|--------------------------|
| 181 নাম : রুস্তম আলি পিতার নাম: আইনুদ্দিন বাড়ির নং : 21 বয়স : 23 লিঙ্গ : পুরুষ | APH2742823 ফটো উপলব্ধ | 182 নাম : হানিফ আনসারী পিতার নাম: আফলাতুন আনসারী বাড়ির নং : 21 বয়স : 51 লিঙ্গ : পুরুষ | KCL1637768 ফটো উপলব্ধ | 183 নাম : গুলাম মহাম্মদ আনসারি পিতার নাম: শের মহাম্মদ আনসারি বাড়ির নং : 21 বয়স : 48 লিঙ্গ : পুরুষ | KCL2507804 ফটো উপলব্ধ |
| 184 নাম : রেজওয়ান আনসারি পিতার নাম: গিয়াসুদ্দিন বাড়ির নং : 21 বয়স : 42 লিঙ্গ : পুরুষ | APH1520394 ফটো উপলব্ধ | 185 নাম : কামরান আনসারি পিতার নাম: গিয়াসুদ্দিন আনসারি বাড়ির নং : 21 বয়স : 40 লিঙ্গ : পুরুষ | KCL2059566 ফটো উপলব্ধ | 186 নাম : শাবানা পারভীন আনসারী স্বামীর নাম: গুলাম মহঃ আনসারী বাড়ির নং : 21 বয়স : 38 লিঙ্গ : মহিলা | APH2049831 ফটো উপলব্ধ |
| 187 নাম : নুরুল বাশার আনসারি মায়ের নাম: শাবানা খাতুন বাড়ির নং : 21 বয়স : 27 লিঙ্গ : পুরুষ | APH2828580 ফটো উপলব্ধ | 188 নাম : শারুখ আনসারি পিতার নাম: মোহাম্মদ জয়নুদ্দিন আনসারি বাড়ির নং : 21 বয়স : 37 লিঙ্গ : পুরুষ | WBE2114338 ফটো উপলব্ধ | 189 নাম : মুশাররফ আলী পিতার নাম: শের মহঃ আনসারি বাড়ির নং : 21 বয়স : 37 লিঙ্গ : মহিলা | APH1097039 ফটো উপলব্ধ |
| 190 নাম : আফজাল আনসারি পিতার নাম: মহঃ সালাউদ্দিন আনসারি বাড়ির নং : 21 বয়স : 33 লিঙ্গ : পুরুষ | APH1628494 ফটো উপলব্ধ | 191 নাম : জিশান আনসারি পিতার নাম: মোহাম্মদ জয়নুদ্দিন আনসারি বাড়ির নং : 21 বয়স : 32 লিঙ্গ : পুরুষ | APH2049963 ফটো উপলব্ধ | 192 নাম : সুলেমান শাকিল আনসারি পিতার নাম: শাকিল আহমেদ বাড়ির নং : 21 বয়স : 22 লিঙ্গ : পুরুষ | APH2684199 ফটো উপলব্ধ |
| 193 নাম : লাড়লী আরা পিতার নাম: আবদুল হামিদ বাড়ির নং : 21 বয়স : 40 লিঙ্গ : মহিলা | APH0778399 ফটো উপলব্ধ | 194 নাম : শাবনাম আরা স্বামীর নাম: মুখতার আহমেদ বাড়ির নং : 21 বয়স : 32 লিঙ্গ : মহিলা | APH1628304 ফটো উপলব্ধ | 195 নাম : জাহিদা বেগম স্বামীর নাম: মহঃ মুমতাজ বাড়ির নং : 21 বয়স : 37 লিঙ্গ : মহিলা | APH1097302 ফটো উপলব্ধ |
| 196 নাম : ফারযানা বেগম পিতার নাম: আব্দুল গফফর বাড়ির নং : 21 বয়স : 38 লিঙ্গ : মহিলা | APH1097294 ফটো উপলব্ধ | 197 নাম : আজমি বেগম পিতার নাম: মহঃ সুলতান বাড়ির নং : 21 বয়স : 33 লিঙ্গ : মহিলা | APH1628262 ফটো উপলব্ধ | 198 নাম : মসআউদ বেগম স্বামীর নাম: শহিদ রাজু বাড়ির নং : 21 বয়স : 37 লিঙ্গ : মহিলা | APH1628445 ফটো উপলব্ধ |
| 199 নাম : আরশিয়া ফাতেমা পিতার নাম: নইম খান বাড়ির নং : 21 বয়স : 22 লিঙ্গ : মহিলা | APH2743110 ফটো উপলব্ধ | 200 নাম : কানিজ ফতমা পিতার নাম: মতিফুল রহমান বাড়ির নং : 21 বয়স : 33 লিঙ্গ : মহিলা | APH1628296 ফটো উপলব্ধ | 201 নাম : মূর্তজা হুসেন পিতার নাম: আকবর আলি বাড়ির নং : 21 বয়স : 41 লিঙ্গ : পুরুষ | APH1628460 ফটো উপলব্ধ |
| 202 নাম : মহঃ আমির ইকবাল পিতার নাম: আব্দুল মাজিদ বাড়ির নং : 21 বয়স : 25 লিঙ্গ : পুরুষ | APH2457000 ফটো উপলব্ধ | 203 নাম : ইসরাত জাহান স্বামীর নাম: গাজী সালাউদ্দিন খান বাড়ির নং : 21 বয়স : 36 লিঙ্গ : মহিলা | APH2049575 ফটো উপলব্ধ | 204 নাম : গাজি সালাউদ্দিন খান পিতার নাম: জহুর আলম খান বাড়ির নং : 21 বয়স : 37 লিঙ্গ : পুরুষ | APH0778654 ফটো উপলব্ধ |
| 205 নাম : নাদিম খান পিতার নাম: নইম খান বাড়ির নং : 21 বয়স : 36 লিঙ্গ : পুরুষ | APH2468882 ফটো উপলব্ধ | 206 নাম : নুরেসা খাতুন স্বামীর নাম: আইনউদ্দীন আনসারি বাড়ির নং : 21 বয়স : 60 লিঙ্গ : মহিলা | KCL0228007 ফটো উপলব্ধ | 207 নাম : রাজিয়া খাতুন স্বামীর নাম: গিয়াসুদ্দিন বাড়ির নং : 21 বয়স : 50 লিঙ্গ : মহিলা | APH1628379 ফটো উপলব্ধ |
| 208 নাম : সালমা খাতুন স্বামীর নাম: মহঃ হাসিম বাড়ির নং : 21 বয়স : 44 লিঙ্গ : মহিলা | APH1335413 ফটো উপলব্ধ | 209 নাম : অনীশা খাতুন স্বামীর নাম: শামসুল আনসারী বাড়ির নং : 21 বয়স : 43 লিঙ্গ : মহিলা | APH2725091 ফটো উপলব্ধ | 210 নাম : সাহাজাহান খাতুন পিতার নাম: আহমেদ আলি বাড়ির নং : 21 বয়স : 32 লিঙ্গ : মহিলা | APH2049559 ফটো উপলব্ধ |



বিধানসভা নির্বাচনকেন্দ্রের নং, নাম : 171-হাওড়া মধ্য
ভাগ নং, নাম : 1-প্রিয় মাল্লা বস্তি 2য় বাই লেন (গৃহ নং 21-34)

| | | | | | | | | |
|--|------------------|------------|---|------------|------------|---|------------|------------|
| 211 | APH2049609 | ফটো উপলব্ধ | 212 | APH2725018 | ফটো উপলব্ধ | 213 | APH2684561 | ফটো উপলব্ধ |
| নাম : ফারহা খাতুন পিতার নাম : আকবর আলী বাড়ির নং : 21 বয়স : 31 লিঙ্গ : মহিলা | | | নাম : সাকিনা খাতুন স্বামীর নাম : সৈফ আলি বাড়ির নং : 21 বয়স : 21 লিঙ্গ : মহিলা | | | নাম : শবনম খাতুন স্বামীর নাম : আফ্রিদি আলি বাড়ির নং : 21 বয়স : 25 লিঙ্গ : মহিলা | | |
| 214 | APH2565299 | ফটো উপলব্ধ | 215 | APH2693844 | ফটো উপলব্ধ | 216 | APH1628437 | ফটো উপলব্ধ |
| নাম : আজহার মুশতাক পিতার নাম : মুশতাক আহমেদ বাড়ির নং : 21 বয়স : 24 লিঙ্গ : পুরুষ | | | নাম : শহীদ রাজা পিতার নাম : তেজফুল বাড়ির নং : 21 বয়স : 33 লিঙ্গ : পুরুষ | | | নাম : ইমরান আলী পিতার নাম : সাহিদ রাজা বাড়ির নং : 21 বয়স : 33 লিঙ্গ : পুরুষ | | |
| 217 | APH1628395 | ফটো উপলব্ধ | 218 | APH2685030 | ফটো উপলব্ধ | 219 | APH2468619 | ফটো উপলব্ধ |
| নাম : শাদার রাজা পিতার নাম : সাহিদ রাজা বাড়ির নং : 21 বয়স : 33 লিঙ্গ : পুরুষ | | | নাম : ইরফান রাজা পিতার নাম : সাহিদ রাজা বাড়ির নং : 21 বয়স : 33 লিঙ্গ : পুরুষ | | | নাম : গাজালা শামিম পিতার নাম : শামিম আকতার বাড়ির নং : 21 বয়স : 37 লিঙ্গ : মহিলা | | |
| 220 | APH1097468 | ফটো উপলব্ধ | 221 | APH1628387 | ফটো উপলব্ধ | 222 | APH2565372 | ফটো উপলব্ধ |
| নাম : রাজিয়া সুলতানা স্বামীর নাম : শামিম আখতার বাড়ির নং : 21 বয়স : 63 লিঙ্গ : মহিলা | | | নাম : নাজিয়া সুলতানা পিতার নাম : মহঃ জাইনুদ্দিন আনসারি বাড়ির নং : 21 বয়স : 36 লিঙ্গ : মহিলা | | | নাম : ফারহান আনসারি পিতার নাম : জয়নুদ্দিন আনসারি বাড়ির নং : 21 প্লা বৃন্দী বয়স : 27 লিঙ্গ : পুরুষ | | |
| 223 | KCL0229088 | ফটো উপলব্ধ | 224 | APH1902402 | ফটো উপলব্ধ | 225 | KCL0780866 | ফটো উপলব্ধ |
| নাম : সাহনাজ খাতুন স্বামীর নাম : আলী হোসেন বাড়ির নং : 22 বয়স : 61 লিঙ্গ : মহিলা | | | নাম : আসরফ আলি পিতার নাম : সামসুল হক বাড়ির নং : 22 বয়স : 30 লিঙ্গ : পুরুষ | | | নাম : মহঃ নাসিরউদ্দিন পিতার নাম : মহঃ মুখতার বাড়ির নং : 22 বয়স : 60 লিঙ্গ : পুরুষ | | |
| 226 | KCL0228981 | ফটো উপলব্ধ | 227 | KCL0229112 | ফটো উপলব্ধ | 228 | KCL2060127 | ফটো উপলব্ধ |
| নাম : মহঃ আজাদ আলি পিতার নাম : মহঃ নিজামউদ্দিন বাড়ির নং : 22 বয়স : 59 লিঙ্গ : পুরুষ | | | নাম : রোসন আলি পিতার নাম : আসরাফ খান বাড়ির নং : 22 বয়স : 39 লিঙ্গ : মহিলা | | | নাম : সোণরা খাতুন স্বামীর নাম : মহঃ ইকবাল বাড়ির নং : 22 বয়স : 58 লিঙ্গ : মহিলা | | |
| 229 | KCL0228999 | ফটো উপলব্ধ | 230 | KCL0229070 | ফটো উপলব্ধ | 231 | APH2049617 | ফটো উপলব্ধ |
| নাম : মহঃ নওসাদ আলী পিতার নাম : মহঃ নিজামউদ্দিন বাড়ির নং : 22 বয়স : 57 লিঙ্গ : পুরুষ | | | নাম : রুকশানা খাতুন স্বামীর নাম : আহমেদ হোসেন বাড়ির নং : 22 বয়স : 37 লিঙ্গ : মহিলা | | | নাম : সেখ সেলিম পিতার নাম : সেখ আইনুল বাড়ির নং : 22 বয়স : 56 লিঙ্গ : পুরুষ | | |
| 232 | WB/24/164/144421 | ফটো উপলব্ধ | 233 | KCL0229005 | ফটো উপলব্ধ | 234 | APH2165074 | ফটো উপলব্ধ |
| নাম : হায়দার আলী পিতার নাম : উল্লায়েত বাড়ির নং : 22 বয়স : 55 লিঙ্গ : পুরুষ | | | নাম : মহঃ আরসাদ আলী পিতার নাম : মহঃ নিজামউদ্দিন বাড়ির নং : 22 বয়স : 55 লিঙ্গ : পুরুষ | | | নাম : সোনিয়া বেগম স্বামীর নাম : লেখ আখতার বাড়ির নং : 22 বয়স : 33 লিঙ্গ : মহিলা | | |
| 235 | KCL0229039 | ফটো উপলব্ধ | S2 236 | APH1097195 | ফটো উপলব্ধ | 237 | KCL0229013 | ফটো উপলব্ধ |
| নাম : আফসানা খাতুন স্বামীর নাম : মহম্মদ আজাদ আলি বাড়ির নং : 22 বয়স : 54 লিঙ্গ : মহিলা | | | নাম : মহ সারফুদ্দিন পিতার নাম : মহ সাদাম বাড়ির নং : 22 বয়স : 53 লিঙ্গ : পুরুষ | | | নাম : মহঃ কামরুল্লাহ পিতার নাম : মহঃ নিজামউদ্দিন বাড়ির নং : 22 বয়স : 32 লিঙ্গ : পুরুষ | | |
| #2 238 | APH1902410 | ফটো উপলব্ধ | 239 | KCL0229021 | ফটো উপলব্ধ | 240 | KCL1173079 | ফটো উপলব্ধ |
| নাম : সাকিনা খাতুন স্বামীর নাম : আসরফ আলি বাড়ির নং : 22 বয়স : 50 লিঙ্গ : মহিলা | | | নাম : মহঃ জামাল আলী পিতার নাম : মহঃ নিজামউদ্দিন বাড়ির নং : 22 বয়স : 51 লিঙ্গ : পুরুষ | | | নাম : মহঃ কামরুদ্দিন পিতার নাম : মহঃ মুক্তার বাড়ির নং : 22 বয়স : 50 লিঙ্গ : পুরুষ | | |



বিধানসভা নির্বাচনক্ষেত্রের নং, নাম : 171-হাওড়া মধ্য
ভাগ নং, নাম : 1-প্রিয় মাল্লা বস্তি 2য় বাই লেন (গৃহ নং 21-34)

| | | | | | |
|---|--------------------------|--|--------------------------|---|--------------------------|
| 241 নাম : মহঃ জৈমুদ্দীন পিতার নাম : মহঃ নাসিরুদ্দিন বাড়ির নং : 22 বয়স : 49 লিঙ্গ : পুরুষ | KCL1113836 ফটো উপলব্ধ | 242 নাম : শাজদা পারভীন স্বামীর নাম : হায়দার আলী বাড়ির নং : 22 বয়স : 49 লিঙ্গ : মহিলা | APH2049682 ফটো উপলব্ধ | 243 নাম : নূরজাহান স্বামীর নাম : মহঃ নাসিরুদ্দিন বাড়ির নং : 22 বয়স : 48 লিঙ্গ : মহিলা | KCL2060200 ফটো উপলব্ধ |
| 244 নাম : আসগারি বেগম স্বামীর নাম : সালেমুদ্দিন বাড়ির নং : 22 বয়স : 48 লিঙ্গ : মহিলা | APH2242881 ফটো উপলব্ধ | 245 নাম : মনজুর আলম পিতার নাম : মহঃ ইসমাইল বাড়ির নং : 22 বয়স : 46 লিঙ্গ : মহিলা | KCL0229195 ফটো উপলব্ধ | 246 নাম : তাবাসুম খান স্বামীর নাম : আনোয়ার খান বাড়ির নং : 22 বয়স : 47 লিঙ্গ : মহিলা | APH2164960 ফটো উপলব্ধ |
| 247 নাম : হজরত আলী পিতার নাম : উলায়েত হোসেন বাড়ির নং : 22 বয়স : 46 লিঙ্গ : পুরুষ | KCL0229153 ফটো উপলব্ধ | 248 নাম : সাজদা পারভীন স্বামীর নাম : আরসাদ আলী বাড়ির নং : 22 বয়স : 46 লিঙ্গ : মহিলা | KCL2785079 ফটো উপলব্ধ | 249 নাম : খেইরুন নেশা পিতার নাম : মহঃ আজিমুল্লা বাড়ির নং : 22 বয়স : 46 লিঙ্গ : মহিলা | APH2049807 ফটো উপলব্ধ |
| 250 নাম : ইয়াসমিন বানু স্বামীর নাম : রমজান আলি বাড়ির নং : 22 বয়স : 44 লিঙ্গ : মহিলা | APH2470227 ফটো উপলব্ধ | 251 নাম : সেহেনাজ পারভীন স্বামীর নাম : শাহাবুদ্দিন বাড়ির নং : 22 বয়স : 44 লিঙ্গ : মহিলা | APH2310407 ফটো উপলব্ধ | 252 নাম : মহঃ সিরাজুদ্দিন পিতার নাম : মহঃ সামুদ্দিন বাড়ির নং : 22 বয়স : 43 লিঙ্গ : পুরুষ | APH1902329 ফটো উপলব্ধ |
| 253 নাম : শবরবী খাতুন স্বামীর নাম : হজরত আলি বাড়ির নং : 22 বয়স : 43 লিঙ্গ : মহিলা | KCL2060085 ফটো উপলব্ধ | 254 নাম : সাহানা জ পারভীন স্বামীর নাম : মহঃ কামাল আলি বাড়ির নং : 22 বয়স : 39 লিঙ্গ : মহিলা | APH1902105 ফটো উপলব্ধ | 255 নাম : তাকির আলম পিতার নাম : আলি হোসেন বাড়ির নং : 22 বয়স : 37 লিঙ্গ : পুরুষ | KCL2724334 ফটো উপলব্ধ |
| 256 নাম : মহঃ আব্দুল হাসান পিতার নাম : মহঃ সরফুদ্দিন বাড়ির নং : 22 বয়স : 37 লিঙ্গ : পুরুষ | APH1902139 ফটো উপলব্ধ | 257 নাম : সোনিয়া খাতুন স্বামীর নাম : তোকির আলম বাড়ির নং : 22 বয়স : 37 লিঙ্গ : মহিলা | APH2258267 ফটো উপলব্ধ | 258 নাম : তানবীর আলম পিতার নাম : আলী হুসেন বাড়ির নং : 22 বয়স : 36 লিঙ্গ : পুরুষ | APH2049526 ফটো উপলব্ধ |
| 259 নাম : শাহিদ হুসেন পিতার নাম : আসরফ আলি বাড়ির নং : 22 বয়স : 36 লিঙ্গ : পুরুষ | APH2457794 ফটো উপলব্ধ | 260 নাম : সাহাবুদ্দিন মায়ের নাম : জুব্বিদা খাতুন বাড়ির নং : 22 বয়স : 35 লিঙ্গ : পুরুষ | APH2164838 ফটো উপলব্ধ | 261 নাম : শবিনা খাতুন পিতার নাম : মোহাম্মদ শমসুদ্দিন বাড়ির নং : 22 বয়স : 32 লিঙ্গ : মহিলা | APH2049864 ফটো উপলব্ধ |
| 262 নাম : গুড্ডু আলম পিতার নাম : মহঃ ইসমাইল বাড়ির নং : 22 বয়স : 31 লিঙ্গ : পুরুষ | APH1902188 ফটো উপলব্ধ | 263 নাম : নাসির হাসান পিতার নাম : আহমেদ হাসান বাড়ির নং : 22 বয়স : 31 লিঙ্গ : পুরুষ | APH1902261 ফটো উপলব্ধ | 264 নাম : নাজিয়া খাতুন পিতার নাম : শামসুদ্দিন বাড়ির নং : 22 বয়স : 31 লিঙ্গ : মহিলা | APH1902055 ফটো উপলব্ধ |
| 265 নাম : রুবি খাতুন পিতার নাম : সিখ আখতার বাড়ির নং : 22 বয়স : 31 লিঙ্গ : মহিলা | APH2165090 ফটো উপলব্ধ | 266 নাম : তাব্বুন খাতুন স্বামীর নাম : মেহবুব আলম বাড়ির নং : 22 বয়স : 31 লিঙ্গ : মহিলা | APH2324812 ফটো উপলব্ধ | 267 নাম : রাজিয়া সুলতানা পিতার নাম : মহম্মদ কাশিম বাড়ির নং : 22 বয়স : 31 লিঙ্গ : মহিলা | APH1902378 ফটো উপলব্ধ |
| 268 নাম : মাকসুদ আলম পিতার নাম : মহঃ ইসমাইল বাড়ির নং : 22 বয়স : 30 লিঙ্গ : পুরুষ | APH2049740 ফটো উপলব্ধ | 269 নাম : মহঃ সাফিউদ্দিন পিতার নাম : মহঃ শামুদ্দিন বাড়ির নং : 22 বয়স : 30 লিঙ্গ : পুরুষ | APH1902097 ফটো উপলব্ধ | 270 নাম : মহম্মদ আদিক পিতার নাম : কামরুল হোদা বাড়ির নং : 22 বয়স : 30 লিঙ্গ : পুরুষ | APH1902048 ফটো উপলব্ধ |



বিধানসভা নির্বাচনক্ষেত্রের নং, নাম : 171-হাওড়া মধ্য
ভাগ নং, নাম : 1-প্রিয় মাল্লা বস্তি 2য় বাই লেন (গৃহ নং 21-34)

| | | | | | | | | |
|---|------------|------------|--|------------|------------|---|------------|------------|
| 271 | APH2165017 | ফটো উপলব্ধ | 272 | APH1902394 | ফটো উপলব্ধ | 273 | APH2165082 | ফটো উপলব্ধ |
| নাম : নাজির হুসেন পিতার নাম: আসরফ আলি বাড়ির নং : 22 বয়স : 30 লিঙ্গ : পুরুষ | | | নাম : হামিদ হুসেন পিতার নাম: মহঃ কাসিম বাড়ির নং : 22 বয়স : 30 লিঙ্গ : পুরুষ | | | নাম : নেহা খাতুন পিতার নাম: সেখ আখতার বাড়ির নং : 22 বয়স : 30 লিঙ্গ : মহিলা | | |
| 274 | APH1902303 | ফটো উপলব্ধ | 275 | APH2164747 | ফটো উপলব্ধ | 276 | APH2307692 | ফটো উপলব্ধ |
| নাম : আনিশা খাতুন পিতার নাম: মহঃ আজাদ আলি বাড়ির নং : 22 বয়স : 30 লিঙ্গ : মহিলা | | | নাম : ইজাজ আহমেদ আনসারি পিতার নাম: হায়দার আলি বাড়ির নং : 22 বয়স : 28 লিঙ্গ : পুরুষ | | | নাম : ইকবাল হোসেন পিতার নাম: আসরফ আলি বাড়ির নং : 22 বয়স : 28 লিঙ্গ : পুরুষ | | |
| 277 | APH2242857 | ফটো উপলব্ধ | 278 | APH2396083 | ফটো উপলব্ধ | 279 | APH2460483 | ফটো উপলব্ধ |
| নাম : রুখসার খাতুন পিতার নাম: মহম্মদ ইসমাইল বাড়ির নং : 22 বয়স : 28 লিঙ্গ : মহিলা | | | নাম : আসিফা খাতুন পিতার নাম: কামরুল হোড়া বাড়ির নং : 22 বয়স : 28 লিঙ্গ : মহিলা | | | নাম : আমিনা খাতুন পিতার নাম: আশরফ আলি বাড়ির নং : 22 বয়স : 26 লিঙ্গ : মহিলা | | |
| 280 | APH2313419 | ফটো উপলব্ধ | 281 | APH2397776 | ফটো উপলব্ধ | 282 | APH2324796 | ফটো উপলব্ধ |
| নাম : অনজুম মায়ের নাম: সাইনাজ খাতুন বাড়ির নং : 22 বয়স : 26 লিঙ্গ : মহিলা | | | নাম : মুকান্দ প্রাকৃতিক পিতার নাম: কামরুল হোড়া বাড়ির নং : 22 বয়স : 28 লিঙ্গ : মহিলা | | | নাম : সমিম খাতুন স্বামীর নাম: রৌফ আলম বাড়ির নং : 22 বয়স : 26 লিঙ্গ : মহিলা | | |
| 283 | APH2397693 | ফটো উপলব্ধ | 284 | APH2385185 | ফটো উপলব্ধ | 285 | APH2469294 | ফটো উপলব্ধ |
| নাম : মহ নজর মেহবুব পিতার নাম: রমজান আলি বাড়ির নং : 22 বয়স : 25 লিঙ্গ : পুরুষ | | | নাম : সেখ মেহতাবুদ্দিন পিতার নাম: সেখ কিতাবুদ্দিন বাড়ির নং : 22 বয়স : 25 লিঙ্গ : পুরুষ | | | নাম : পিন্ধি পিতার নাম: আলি হুসেন বাড়ির নং : 22 বয়স : 25 লিঙ্গ : মহিলা | | |
| 286 | APH2471209 | ফটো উপলব্ধ | 287 | APH2565232 | ফটো উপলব্ধ | 288 | APH2457562 | ফটো উপলব্ধ |
| নাম : ইয়াসমিন খানম পিতার নাম: মহঃ সেলিম খান বাড়ির নং : 22 বয়স : 25 লিঙ্গ : মহিলা | | | নাম : মহম্মদ জামাল আনসারি পিতার নাম: মহম্মদ নাসরুদ্দিন বাড়ির নং : 22 বয়স : 24 লিঙ্গ : পুরুষ | | | নাম : রুখসার পারভীন পিতার নাম: হায়দার আলি বাড়ির নং : 22 বয়স : 24 লিঙ্গ : মহিলা | | |
| S2 289 | APH2468866 | ফটো উপলব্ধ | 290 | APH1628361 | ফটো উপলব্ধ | 291 | APH1628338 | ফটো উপলব্ধ |
| নাম : আশমা পারভীন পিতার নাম: মহঃ শাহরুজুদ্দিন বাড়ির নং : 22 বয়স : 24 লিঙ্গ : মহিলা | | | নাম : মাসুম আকতার পিতার নাম: মোহম্মদ ইকবাল আনসারি বাড়ির নং : 22 বয়স : 38 লিঙ্গ : পুরুষ | | | নাম : মেহেবুব আলম পিতার নাম: মহঃ ইকবাল আনসারি বাড়ির নং : 22 বয়স : 39 লিঙ্গ : পুরুষ | | |
| 292 | APH1628353 | ফটো উপলব্ধ | 293 | KCL1174119 | ফটো উপলব্ধ | 294 | APH2565380 | ফটো উপলব্ধ |
| নাম : রউফ আলম পিতার নাম: মহঃ ইকবাল আনসারি বাড়ির নং : 22 বয়স : 38 লিঙ্গ : পুরুষ | | | নাম : মহঃ আবিদ আলি পিতার নাম: মহঃ নিজামুদ্দিন বাড়ির নং : 22 বয়স : 46 লিঙ্গ : পুরুষ | | | নাম : জিশান আলি পিতার নাম: জলফেকার আলি বাড়ির নং : 22 বয়স : 23 লিঙ্গ : পুরুষ | | |
| 295 | APH2049765 | ফটো উপলব্ধ | 296 | APH2684272 | ফটো উপলব্ধ | 297 | APH2469559 | ফটো উপলব্ধ |
| নাম : সেরাজুল আলম পিতার নাম: মহঃ সত্যন আনসারি বাড়ির নং : 22 বয়স : 22 লিঙ্গ : পুরুষ | | | নাম : মুজাম্মিল আনসারি পিতার নাম: মহঃ আজাদ আলি বাড়ির নং : 22 বয়স : 22 লিঙ্গ : পুরুষ | | | নাম : আফরিন বানো পিতার নাম: মহঃ আজাদ আলী বাড়ির নং : 22 বয়স : 24 লিঙ্গ : মহিলা | | |
| 298 | APH2050078 | ফটো উপলব্ধ | 299 | APH1628346 | ফটো উপলব্ধ | 300 | APH2789212 | ফটো উপলব্ধ |
| নাম : গুলাম হোসেন পিতার নাম: আহমেদ হোসেন বাড়ির নং : 22 বয়স : 30 লিঙ্গ : পুরুষ | | | নাম : আশিক হুসেন পিতার নাম: মহঃ ইকবাল আনসারি বাড়ির নং : 22 বয়স : 40 লিঙ্গ : পুরুষ | | | নাম : গুলাম হুসেন পিতার নাম: আকতার হুসেন বাড়ির নং : 22 বয়স : 20 লিঙ্গ : মহিলা | | |



বিধানসভা নির্বাচনক্ষেত্রের নং, নাম : 171-হাওড়া মধ্য
ভাগ নং, নাম : 1-প্রিয় মাল্লা বস্তি 2য় বাই লেন (গৃহ নং 21-34)

| | | | | | | | | |
|---|------------|------------|---|------------|------------|---|------------|------------|
| 301 | APH2727659 | ফটো উপলব্ধ | 302 | APH2683993 | ফটো উপলব্ধ | 303 | APH2469385 | ফটো উপলব্ধ |
| নাম : মহঃ সহাবু হোসেন পিতার নাম: মহঃ সরফুদ্দিন বাড়ির নং : 22 বয়স : 34 লিঙ্গ : পুরুষ | | | নাম : আমিন খান মায়ের নাম: তাবস্সুম খান বাড়ির নং : 22 বয়স : 24 লিঙ্গ : পুরুষ | | | নাম : মীরহামজা খাতুন স্বামীর নাম: মহঃ কাসিম বাড়ির নং : 22 বয়স : 65 লিঙ্গ : মহিলা | | |
| S2 304 | APH1097187 | ফটো উপলব্ধ | 305 | APH1628254 | ফটো উপলব্ধ | 306 | APH1097377 | ফটো উপলব্ধ |
| নাম : নুরজাহান খাতুন স্বামীর নাম: মহঃ সারফুদ্দিন বাড়ির নং : 22 বয়স : 47 লিঙ্গ : মহিলা | | | নাম : জসিনা খাতুন স্বামীর নাম: জুলফিকার আলি বাড়ির নং : 22 বয়স : 41 লিঙ্গ : মহিলা | | | নাম : নাজ খাতুন পিতার নাম: মহঃ ইকবাল আনসারি বাড়ির নং : 22 বয়স : 35 লিঙ্গ : মহিলা | | |
| 307 | APH2683944 | ফটো উপলব্ধ | 308 | APH2721538 | ফটো উপলব্ধ | 309 | APH2662062 | ফটো উপলব্ধ |
| নাম : রোজী খাতুন পিতার নাম: মহঃ ইসমাইল বাড়ির নং : 22 বয়স : 25 লিঙ্গ : মহিলা | | | নাম : রেশমা খাতুন স্বামীর নাম: নসির হুসেন বাড়ির নং : 22 বয়স : 24 লিঙ্গ : মহিলা | | | নাম : রেহানা খাতুন মায়ের নাম: রেশমা বিবি বাড়ির নং : 22 বয়স : 22 লিঙ্গ : মহিলা | | |
| 310 | APH1097179 | ফটো উপলব্ধ | 311 | KCL2504413 | ফটো উপলব্ধ | 312 | APH2697100 | ফটো উপলব্ধ |
| নাম : জুব্বিদা খাতুন স্বামীর নাম: রেয়াজ উদ্দিন বাড়ির নং : 22 বয়স : 51 লিঙ্গ : মহিলা | | | নাম : সাজদা খাতুন স্বামীর নাম: মোঃ সলিম বাড়ির নং : 22 বয়স : 43 লিঙ্গ : মহিলা | | | নাম : আসমা খাতুন স্বামীর নাম: তানবির আলম বাড়ির নং : 22 বয়স : 35 লিঙ্গ : মহিলা | | |
| 313 | APH2461465 | ফটো উপলব্ধ | 314 | APH2727683 | ফটো উপলব্ধ | 315 | APH1761915 | ফটো উপলব্ধ |
| নাম : সাহানা পারভীন পিতার নাম: মহঃ রিজাউদ্দিন বাড়ির নং : 22 বয়স : 25 লিঙ্গ : মহিলা | | | নাম : চাঁন্দনি পারভীন পিতার নাম: মহঃ মিরাজুদ্দিন আনসারি বাড়ির নং : 22 বয়স : 22 লিঙ্গ : মহিলা | | | নাম : মহম্মদ সেলিম পিতার নাম: মহম্মদ কয়ূম বাড়ির নং : 22 বয়স : 52 লিঙ্গ : পুরুষ | | |
| 316 | KCL0229401 | ফটো উপলব্ধ | 317 | KCL1933928 | ফটো উপলব্ধ | 318 | KCL0229526 | ফটো উপলব্ধ |
| নাম : নেসা খাতুন স্বামীর নাম: মহঃ আলি বাড়ির নং : 23 বয়স : 65 লিঙ্গ : মহিলা | | | নাম : সাহানাজ বেগম স্বামীর নাম: মহম্মদ গজনবি বাড়ির নং : 23 বয়স : 64 লিঙ্গ : মহিলা | | | নাম : নূরনিসা স্বামীর নাম: মকদুম বাড়ির নং : 23 বয়স : 60 লিঙ্গ : মহিলা | | |
| 319 | KCL0229369 | ফটো উপলব্ধ | 320 | KCL0229450 | ফটো উপলব্ধ | 321 | KCL0229468 | ফটো উপলব্ধ |
| নাম : জাহিদ আলি আনসারী পিতার নাম: আকবর আলি আনসারী বাড়ির নং : 23 বয়স : 60 লিঙ্গ : পুরুষ | | | নাম : মহঃ তারিক পিতার নাম: ওলি মহম্মদ বাড়ির নং : 23 বয়স : 59 লিঙ্গ : পুরুষ | | | নাম : সাবানা খাতুন স্বামীর নাম: মহঃ তারিখ বাড়ির নং : 23 বয়স : 56 লিঙ্গ : মহিলা | | |
| 322 | KCL0229385 | ফটো উপলব্ধ | 323 | KCL0229476 | ফটো উপলব্ধ | 324 | KCL0229534 | ফটো উপলব্ধ |
| নাম : আর নেসা স্বামীর নাম: সাহিদ আলি আনসারী বাড়ির নং : 23 বয়স : 56 লিঙ্গ : মহিলা | | | নাম : সুলতানা বেগম স্বামীর নাম: ওয়াহিদ আলী আনসারী বাড়ির নং : 23 বয়স : 55 লিঙ্গ : মহিলা | | | নাম : মহঃ আসলাম পিতার নাম: মকদুম বাড়ির নং : 23 বয়স : 51 লিঙ্গ : পুরুষ | | |
| 325 | KCL2507937 | ফটো উপলব্ধ | 326 | KCL2060234 | ফটো উপলব্ধ | 327 | APH1097153 | ফটো উপলব্ধ |
| নাম : জুলেখা বেগম স্বামীর নাম: জাবেদ আলি আনসারি বাড়ির নং : 23 বয়স : 44 লিঙ্গ : মহিলা | | | নাম : রহনুমা আলি স্বামীর নাম: জাহিদ আলি আনসারি বাড়ির নং : 23 বয়স : 42 লিঙ্গ : মহিলা | | | নাম : মহঃ আক্রম পিতার নাম: মাখদুম বাড়ির নং : 23 বয়স : 41 লিঙ্গ : পুরুষ | | |
| 328 | APH0781385 | ফটো উপলব্ধ | 329 | KCL0229427 | ফটো উপলব্ধ | 330 | KCL2785111 | ফটো উপলব্ধ |
| নাম : সীমা সাহিদ মায়ের নাম: আর নেসা বাড়ির নং : 23 বয়স : 40 লিঙ্গ : মহিলা | | | নাম : লাভলি পিতার নাম: মহঃ আলি বাড়ির নং : 23 বয়স : 39 লিঙ্গ : মহিলা | | | নাম : আনোথা খাতুন মায়ের নাম: নূরসিদা বাড়ির নং : 23 বয়স : 38 লিঙ্গ : মহিলা | | |



বিধানসভা নির্বাচনকেন্দ্রের নং, নাম : 171-হাওড়া মধ্য
ভাগ নং, নাম : 1-প্রিয় মাল্লা বস্তি 2য় বাই লেন (গৃহ নং 21-34)

| | | | | | | | | |
|---|------------|------------|---|------------|------------|---|------------|------------|
| 331 | KCL2785053 | ফটো উপলব্ধ | 332 | APH2667947 | ফটো উপলব্ধ | 333 | APH1099548 | ফটো উপলব্ধ |
| নাম : নিশান আলী পিতার নাম: মেহমুদ গজনবী বাড়ির নং : 23 বয়স : 36 লিঙ্গ : পুরুষ | | | নাম : খুসরু সুলতানা মায়ের নাম: সুলতানা বেগম বাড়ির নং : ২৩ বয়স : 36 লিঙ্গ : মহিলা | | | নাম : শায়েরা পরভীন মায়ের নাম: শাহনাজ বানো বাড়ির নং : 23 বয়স : 36 লিঙ্গ : মহিলা | | |
| 334 | APH1628429 | ফটো উপলব্ধ | 335 | APH1902147 | ফটো উপলব্ধ | 336 | APH1902071 | ফটো উপলব্ধ |
| নাম : শাহার গাজনাভি পিতার নাম: মহঃ গাজনাভি বাড়ির নং : 23 বয়স : 34 লিঙ্গ : মহিলা | | | নাম : কানিজ ফতমা স্বামীর নাম: মহঃ ইরসাদ আনসারি বাড়ির নং : 28 বয়স : 34 লিঙ্গ : মহিলা | | | নাম : মৌসুমী সাহিদ মায়ের নাম: আর নেশা বাড়ির নং : 23 বয়স : 34 লিঙ্গ : মহিলা | | |
| 337 | APH1648039 | ফটো উপলব্ধ | 338 | APH1902154 | ফটো উপলব্ধ | 339 | KCL2060267 | ফটো উপলব্ধ |
| নাম : সাবা পরভিন পিতার নাম: মহঃ তারিক বাড়ির নং : 23 বয়স : 33 লিঙ্গ : মহিলা | | | নাম : পারওয়াজ আলি পিতার নাম: মহঃ আলি বাড়ির নং : 23 বয়স : 32 লিঙ্গ : পুরুষ | | | নাম : আফসানা খাতুন পিতার নাম: মহঃ মাকদুন বাড়ির নং : 23 বয়স : 32 লিঙ্গ : মহিলা | | |
| 340 | APH1903624 | ফটো উপলব্ধ | 341 | APH1902642 | ফটো উপলব্ধ | 342 | APH1902121 | ফটো উপলব্ধ |
| নাম : নাজমা খাতুন স্বামীর নাম: জাওয়াদ আলি বাড়ির নং : 23 বয়স : 31 লিঙ্গ : মহিলা | | | নাম : নাজ পারভিন পিতার নাম: নূর মহম্মদ খান বাড়ির নং : 23 বয়স : 31 লিঙ্গ : মহিলা | | | নাম : মহঃ মেইজ আলি পিতার নাম: জহিদ আলি আনসারি বাড়ির নং : 23 বয়স : 30 লিঙ্গ : পুরুষ | | |
| 343 | APH1902014 | ফটো উপলব্ধ | 344 | WBE1715838 | ফটো উপলব্ধ | 345 | APH2470748 | ফটো উপলব্ধ |
| নাম : মাসুম আনসারি পিতার নাম: ওয়াইদ আলি আনসারি বাড়ির নং : 23 বয়স : 30 লিঙ্গ : পুরুষ | | | নাম : সাওফতা কুরেশি পিতার নাম: মহঃ তাহির বাড়ির নং : 23 বয়স : 30 লিঙ্গ : মহিলা | | | নাম : শাহনাজ পারভিন পিতার নাম: ক. সিমুদীন বাড়ির নং : 23 বয়স : 23 লিঙ্গ : মহিলা | | |
| 346 | APH1097336 | ফটো উপলব্ধ | 347 | APH2049468 | ফটো উপলব্ধ | 348 | APH1628320 | ফটো উপলব্ধ |
| নাম : পারভেজ আহমেদ পিতার নাম: আসফাক আহমেদ বাড়ির নং : 23 বয়স : 46 লিঙ্গ : পুরুষ | | | নাম : রুপ আদি পিতার নাম: মেহমুদ গজনবী বাড়ির নং : 23 বয়স : 31 লিঙ্গ : পুরুষ | | | নাম : জাবেদ আলি পিতার নাম: মহঃ আলি বাড়ির নং : 23 বয়স : 34 লিঙ্গ : পুরুষ | | |
| 349 | APH2242758 | ফটো উপলব্ধ | 350 | KCL2095735 | ফটো উপলব্ধ | 351 | APH2565331 | ফটো উপলব্ধ |
| নাম : ফরজান্দ আলি পিতার নাম: মহঃ তারিক বাড়ির নং : 23 বয়স : 27 লিঙ্গ : পুরুষ | | | নাম : মহঃ সাকিল পিতার নাম: মহঃ জামীল বাড়ির নং : 29 বয়স : 57 লিঙ্গ : পুরুষ | | | নাম : ফৈজল আলি পিতার নাম: মহম্মদ তারিক বাড়ির নং : 23 বয়স : 23 লিঙ্গ : পুরুষ | | |
| 352 | APH2732808 | ফটো উপলব্ধ | 353 | APH2049625 | ফটো উপলব্ধ | 354 | APH2743078 | ফটো উপলব্ধ |
| নাম : নুরী বানো পিতার নাম: মহঃ সাকিল বাড়ির নং : 29 বয়স : 22 লিঙ্গ : মহিলা | | | নাম : মুসকান আনসারী পিতার নাম: যাবেদ আলী আনসারী বাড়ির নং : 23 বয়স : 29 লিঙ্গ : পুরুষ | | | নাম : আনাস আনসারি পিতার নাম: জাওয়াদ আলি আনসারি বাড়ির নং : 23 বয়স : 22 লিঙ্গ : পুরুষ | | |
| 355 | APH2701217 | ফটো উপলব্ধ | 356 | APH1097344 | ফটো উপলব্ধ | 357 | APH1628403 | ফটো উপলব্ধ |
| নাম : মোহাম্মদ রিয়াজুদ্দিন আনসারি পিতার নাম: মোহাম্মদ কায়ামুদ্দিন বাড়ির নং : 23 বয়স : 22 লিঙ্গ : পুরুষ | | | নাম : জিনাত হাসান পিতার নাম: আসরাফুল হাসান বাড়ির নং : 23 বয়স : 40 লিঙ্গ : মহিলা | | | নাম : মহঃ হাসান জাহাঙ্গীর পিতার নাম: মহঃ মাকদুম বাড়ির নং : 23 বয়স : 33 লিঙ্গ : পুরুষ | | |
| 358 | APH1335470 | ফটো উপলব্ধ | 359 | KCL2785129 | ফটো উপলব্ধ | 360 | APH1762103 | ফটো উপলব্ধ |
| নাম : পারভেজ কামাল পিতার নাম: মহম্মদ আলম বাড়ির নং : 25 বয়স : 43 লিঙ্গ : পুরুষ | | | নাম : মহঃ নাসিম খাঁন পিতার নাম: নূর মহম্মদ খাঁন বাড়ির নং : 23 বয়স : 39 লিঙ্গ : পুরুষ | | | নাম : নৌসাদ আলি খান পিতার নাম: নূর মহম্মদ খান বাড়ির নং : 23 বয়স : 32 লিঙ্গ : পুরুষ | | |



বিধানসভা নির্বাচনক্ষেত্রের নং, নাম : 171-হাওড়া মধ্য
ভাগ নং, নাম : 1-প্রিয় মাল্লা বস্তি 2য় বাই লেন (গৃহ নং 21-34)

| | | | | | | | | |
|--|------------------|------------|---|------------|------------|--|------------|------------|
| 361 | APH2765634 | ফটো উপলব্ধ | 362 | APH2565455 | ফটো উপলব্ধ | 363 | APH2565497 | ফটো উপলব্ধ |
| নাম : মহঃ সোহেল পিতার নাম: শেখ . শমিউল্লা বাড়ির নং : 31 বয়স : 65 লিঙ্গ : পুরুষ | | | নাম : মোহাম্মদ সরফরাজ খান পিতার নাম: নুর মোহাম্মদ খান বাড়ির নং : 23 বয়স : 27 লিঙ্গ : পুরুষ | | | নাম : মোহাম্মদ পরবেজ খান পিতার নাম: নুর মোহাম্মদ খান বাড়ির নং : 23 বয়স : 23 লিঙ্গ : পুরুষ | | |
| 364 | APH2565471 | ফটো উপলব্ধ | 365 | APH1097070 | ফটো উপলব্ধ | 366 | APH2468734 | ফটো উপলব্ধ |
| নাম : হাসিনা খাতুন স্বামীর নাম: মোহাম্মদ সমিম বাড়ির নং : 23 বয়স : 42 লিঙ্গ : মহিলা | | | নাম : রুকসানা খাতুন স্বামীর নাম: ক. দ্বিমুদীন বাড়ির নং : 23 বয়স : 48 লিঙ্গ : মহিলা | | | নাম : নাজমা খাতুন পিতার নাম: মহঃ আলি বাড়ির নং : 23 বয়স : 38 লিঙ্গ : মহিলা | | |
| 367 | APH2242741 | ফটো উপলব্ধ | 368 | APH0778829 | ফটো উপলব্ধ | 369 | KCL0229641 | ফটো উপলব্ধ |
| নাম : মহম্মদ সিরাজউদ্দিন পিতার নাম: মহ ইকুউদ্দিন সিরাজউদ্দিন বাড়ির নং : 23 বয়স : 28 লিঙ্গ : পুরুষ | | | নাম : এল পাব্বর্তী স্বামীর নাম: লিঙ্গরাজু বাড়ির নং : 24 বয়স : 71 লিঙ্গ : মহিলা | | | নাম : কালামা পিতার নাম: জিনরসিংহ বাড়ির নং : 24 বয়স : 71 লিঙ্গ : মহিলা | | |
| 370 | KCL2508075 | ফটো উপলব্ধ | 371 | KCL0229690 | ফটো উপলব্ধ | 372 | KCL0229666 | ফটো উপলব্ধ |
| নাম : হাসিনা খাতুন পিতার নাম: লিজামুদ্দিন বাড়ির নং : 24 বয়স : 63 লিঙ্গ : পুরুষ | | | নাম : আনজুম খাতুন স্বামীর নাম: মহঃ মতিন বাড়ির নং : 24 বয়স : 63 লিঙ্গ : মহিলা | | | নাম : মাহফুজ আলম পিতার নাম: মহঃ সদরুদ্দিন বাড়ির নং : 24 বয়স : 63 লিঙ্গ : পুরুষ | | |
| 373 | KCL0230177 | ফটো উপলব্ধ | 374 | KCL2508018 | ফটো উপলব্ধ | 375 | KCL0229625 | ফটো উপলব্ধ |
| নাম : মর্জিনা বেগম স্বামীর নাম: মকবুল আনসারি বাড়ির নং : 24 বয়স : 61 লিঙ্গ : মহিলা | | | নাম : জি মালি পিতার নাম: জি নর সিংহ রাও বাড়ির নং : 24 বয়স : 60 লিঙ্গ : মহিলা | | | নাম : জি. রত্না স্বামীর নাম: জি. নাগেশ্বর বাড়ির নং : 24 বয়স : 56 লিঙ্গ : মহিলা | | |
| 376 | WB/24/164/144102 | ফটো উপলব্ধ | #2 377 | KCL0229591 | ফটো উপলব্ধ | 378 | KCL2225167 | ফটো উপলব্ধ |
| নাম : পি. তারা দেবী স্বামীর নাম: সতারাও বাড়ির নং : 24 বয়স : 56 লিঙ্গ : মহিলা | | | নাম : মোহাম্মদ শফিক আনসারি পিতার নাম: মহঃ সদরুদ্দিন বাড়ির নং : 24 বয়স : 54 লিঙ্গ : পুরুষ | | | নাম : তরল্লাম নাসরিন স্বামীর নাম: গুলাম মুস্তাফা বাড়ির নং : 24 বয়স : 48 লিঙ্গ : মহিলা | | |
| 379 | ZTA1749852 | ফটো উপলব্ধ | 380 | KCL2060465 | ফটো উপলব্ধ | 381 | APH1902667 | ফটো উপলব্ধ |
| নাম : ফিরোজ আলম পিতার নাম: নাসিম আখতার বাড়ির নং : 24 বয়স : 45 লিঙ্গ : পুরুষ | | | নাম : মহঃ মিজান আনসারি পিতার নাম: সদরুদ্দিন আনসারি বাড়ির নং : 24 বয়স : 50 লিঙ্গ : পুরুষ | | | নাম : মহঃ আলিজান আনসারি পিতার নাম: মোহাম্মদ সদরুদ্দিন আনসারি বাড়ির নং : 24 বয়স : 44 লিঙ্গ : পুরুষ | | |
| 382 | APH2165108 | ফটো উপলব্ধ | 383 | APH2460848 | ফটো উপলব্ধ | 384 | ZTA1749860 | ফটো উপলব্ধ |
| নাম : রুকসানা খাতুন পিতার নাম: মহঃ আলিজান আনসারি বাড়ির নং : 24 বয়স : 35 লিঙ্গ : মহিলা | | | নাম : জি জয়া পিতার নাম: জি নাগেশ্বর রাও বাড়ির নং : 24 বয়স : 35 লিঙ্গ : মহিলা | | | নাম : শাহিদা বেগম স্বামীর নাম: ফিরোজ আলম বাড়ির নং : 24 বয়স : 33 লিঙ্গ : মহিলা | | |
| 385 | APH1906163 | ফটো উপলব্ধ | 386 | APH2164952 | ফটো উপলব্ধ | 387 | APH2468650 | ফটো উপলব্ধ |
| নাম : শাম্মা পারভীন স্বামীর নাম: গুলাম সরবর বাড়ির নং : 24 বয়স : 32 লিঙ্গ : মহিলা | | | নাম : মহঃ এসান আনসারি পিতার নাম: হাসরুদ্দিন আনসারি বাড়ির নং : 24 বয়স : 28 লিঙ্গ : পুরুষ | | | নাম : তামান্না খাতুন স্বামীর নাম: মহঃ শাকিবর আনসারী বাড়ির নং : 24 বয়স : 28 লিঙ্গ : মহিলা | | |
| 388 | APH1521418 | ফটো উপলব্ধ | 389 | APH2049591 | ফটো উপলব্ধ | 390 | APH1628270 | ফটো উপলব্ধ |
| নাম : মহঃ শাকিবর আনসারী পিতার নাম: হাসরুদ্দিন আনসারী বাড়ির নং : 24 বয়স : 34 লিঙ্গ : পুরুষ | | | নাম : পাব্বর্তী দেবী স্বামীর নাম: আল্পা রাও বাড়ির নং : 24 বয়স : 43 লিঙ্গ : মহিলা | | | নাম : শমিনা খাতুন পিতার নাম: মকবুল আনসারি বাড়ির নং : 24 বয়স : 34 লিঙ্গ : মহিলা | | |



বিধানসভা নির্বাচনক্ষেত্রের নং, নাম : 171-হাওড়া মধ্য
ভাগ নং, নাম : 1-প্রিয় মাল্লা বস্তি 2য় বাই লেন (গৃহ নং 21-34)

| | | | | | | | | |
|--|------------------|------------|---|------------|------------|--|------------|------------|
| 391 | APH2565406 | ফটো উপলব্ধ | 392 | KCL2060473 | ফটো উপলব্ধ | Q 393 | APH1902063 | ফটো উপলব্ধ |
| নাম : সাণিখান মুস্তাফা পিতার নাম: গুলাম মুস্তাফা বাড়ির নং : 24 বয়স : 23 লিঙ্গ : পুরুষ | | | নাম : জি. নাগেশ্বর রাও পিতার নাম: মহঃ সারাফুদ্দিন খান বাড়ির নং : 24 বয়স : 61 লিঙ্গ : পুরুষ | | | নাম : রাজু রাও পিতার নাম: আশ্রাফ রাও বাড়ির নং : 24 বয়স : 34 লিঙ্গ : পুরুষ | | |
| 394 | APH2049450 | ফটো উপলব্ধ | 395 | APH1902246 | ফটো উপলব্ধ | 396 | APH1097013 | ফটো উপলব্ধ |
| নাম : গান্ধুপিপ্লি হরি রাও পিতার নাম: জি. নাগেশ্বারা রাও বাড়ির নং : 24 বয়স : 33 লিঙ্গ : পুরুষ | | | নাম : ভিকা মদলা ডাইমা রাও পিতার নাম: ভি. সত্য রাও বাড়ির নং : 24 বয়স : 31 লিঙ্গ : পুরুষ | | | নাম : গুলাম সারওয়ার পিতার নাম: মকবুল আনসারি বাড়ির নং : 24 বয়স : 37 লিঙ্গ : পুরুষ | | |
| 397 | KCL0229815 | ফটো উপলব্ধ | 398 | APH2481596 | ফটো উপলব্ধ | 399 | KCL0229823 | ফটো উপলব্ধ |
| নাম : ইসরত সামসী পিতার নাম: মহঃ জান বাড়ির নং : 25 বয়স : 76 লিঙ্গ : পুরুষ | | | নাম : সায়েরা খাতুন স্বামীর নাম: এস এম সলিমুদ্দিন বাড়ির নং : 25 বয়স : 76 লিঙ্গ : মহিলা | | | নাম : ইফতেকার কলিম পিতার নাম: মহঃ জান বাড়ির নং : 25 বয়স : 66 লিঙ্গ : পুরুষ | | |
| 400 | KCL0229906 | ফটো উপলব্ধ | 401 | KCL0230060 | ফটো উপলব্ধ | 402 | KCL0229765 | ফটো উপলব্ধ |
| নাম : ইয়ার মহম্মদ পিতার নাম: মহঃ হাসান বাড়ির নং : 25 বয়স : 65 লিঙ্গ : পুরুষ | | | নাম : সৈয়দ সরফুদ্দিন পিতার নাম: সৈয়দ আমিনউদ্দিন বাড়ির নং : 25 বয়স : 62 লিঙ্গ : পুরুষ | | | নাম : মুনির আলম পিতার নাম: মহঃ সুবহন বাড়ির নং : 25 বয়স : 61 লিঙ্গ : পুরুষ | | |
| 403 | WB/24/164/144293 | ফটো উপলব্ধ | 404 | KCL0230078 | ফটো উপলব্ধ | 405 | KCL2060564 | ফটো উপলব্ধ |
| নাম : ফরিদা খাতুন স্বামীর নাম: আকবর আলি বাড়ির নং : 25 বয়স : 61 লিঙ্গ : মহিলা | | | নাম : মুসারত বেগম স্বামীর নাম: সৈয়দ সারফুদ্দিন বাড়ির নং : 25 বয়স : 61 লিঙ্গ : মহিলা | | | নাম : আলি মহম্মদ পিতার নাম: আব্দুল রহিম বাড়ির নং : 25 বয়স : 59 লিঙ্গ : পুরুষ | | |
| 406 | KCL0229914 | ফটো উপলব্ধ | 407 | KCL0229831 | ফটো উপলব্ধ | 408 | KCL2060499 | ফটো উপলব্ধ |
| নাম : আনোয়ারি বেগম স্বামীর নাম: ইয়ার মহঃ বাড়ির নং : 25 বয়স : 59 লিঙ্গ : মহিলা | | | নাম : হামিদা খাতুন স্বামীর নাম: ইসরত সামসী বাড়ির নং : 25 বয়স : 59 লিঙ্গ : মহিলা | | | নাম : রজিয়া খাতুন স্বামীর নাম: আকবর হোসেন বাড়ির নং : 25 বয়স : 58 লিঙ্গ : মহিলা | | |
| 409 | KCL0229849 | ফটো উপলব্ধ | 410 | KCL0229781 | ফটো উপলব্ধ | 411 | KCL0229955 | ফটো উপলব্ধ |
| নাম : ময়জবিন খাতুন স্বামীর নাম: ইফতেখার কলিম বাড়ির নং : 25 বয়স : 57 লিঙ্গ : মহিলা | | | নাম : নূর আলম পিতার নাম: মহঃ সুবহন বাড়ির নং : 25 বয়স : 56 লিঙ্গ : পুরুষ | | | নাম : তনবির আলম পিতার নাম: এস এম সলিমুদ্দিন বাড়ির নং : 25 বয়স : 55 লিঙ্গ : পুরুষ | | |
| 412 | APH1389246 | ফটো উপলব্ধ | 413 | APH2481604 | ফটো উপলব্ধ | 414 | APH1951888 | ফটো উপলব্ধ |
| নাম : মহঃ শহিদ মালিক পিতার নাম: মহঃ আনোয়ারুল হক বাড়ির নং : 25 বয়স : 53 লিঙ্গ : পুরুষ | | | নাম : শামিম আহমেদ পিতার নাম: এস এম সলিমুদ্দিন বাড়ির নং : 25 বয়স : 53 লিঙ্গ : পুরুষ | | | নাম : খুরসিদা বেগম স্বামীর নাম: মহঃ সামসাদ আলম বাড়ির নং : 25 বয়স : 53 লিঙ্গ : মহিলা | | |
| 415 | KCL0229773 | ফটো উপলব্ধ | 416 | KCL2060572 | ফটো উপলব্ধ | 417 | KCL2060648 | ফটো উপলব্ধ |
| নাম : আফরিন কৌসর স্বামীর নাম: মুনির আলম বাড়ির নং : 25 বয়স : 53 লিঙ্গ : মহিলা | | | নাম : এস এম গজনফারু ইমাম পিতার নাম: এস এম সলিমুদ্দিন বাড়ির নং : 25 বয়স : 52 লিঙ্গ : পুরুষ | | | নাম : আসমা খাতুন স্বামীর নাম: মহঃ আজাদ আলি বাড়ির নং : 25 বয়স : 52 লিঙ্গ : মহিলা | | |
| 418 | KCL0229898 | ফটো উপলব্ধ | 419 | APH2481646 | ফটো উপলব্ধ | 420 | KCL2060549 | ফটো উপলব্ধ |
| নাম : ইবরার হোসেন পিতার নাম: ইব্রাহিম বাড়ির নং : 25 বয়স : 49 লিঙ্গ : পুরুষ | | | নাম : এসএমইকবাল হুসেন মায়ের নাম: এস এম সলিমুদ্দিন বাড়ির নং : 25 বয়স : 48 লিঙ্গ : পুরুষ | | | নাম : আসফাক হোসেন পিতার নাম: মহঃ ইব্রাহিম বাড়ির নং : 25 বয়স : 46 লিঙ্গ : পুরুষ | | |



বিধানসভা নির্বাচনকেন্দ্রের নং, নাম : 171-হাওড়া মধ্য
ভাগ নং, নাম : 1-প্রিয় মাল্লা বস্তি 2য় বাই লেন (গৃহ নং 21-34)

| | | | | | | | | |
|---|------------|------------|---|------------|------------|--|------------|------------|
| 421 | KCL2404689 | ফটো উপলব্ধ | 422 | KCL2404671 | ফটো উপলব্ধ | 423 | APH1902675 | ফটো উপলব্ধ |
| নাম : ইকবাল হোসেন পিতার নাম: মহঃ ইব্রাহিম বাড়ির নং : 25 বয়স : 42 লিঙ্গ : পুরুষ | | | নাম : সুলতান হোসেন পিতার নাম: মহঃ ইব্রাহিম বাড়ির নং : 25 বয়স : 40 লিঙ্গ : পুরুষ | | | নাম : সামসেদ বেগম পিতার নাম: ইয়ার মহঃ বাড়ির নং : 25 বয়স : 40 লিঙ্গ : মহিলা | | |
| 424 | APH1902691 | ফটো উপলব্ধ | 425 | NSR2580769 | ফটো উপলব্ধ | 426 | APH2164929 | ফটো উপলব্ধ |
| নাম : মহঃ আরমান পিতার নাম: ইয়ার মহঃ বাড়ির নং : 25 বয়স : 39 লিঙ্গ : পুরুষ | | | নাম : জয়া পারভীন পিতার নাম: নাইমুদ্দিন সেখ বাড়ির নং : 25 বয়স : 24 লিঙ্গ : মহিলা | | | নাম : মুমতাজ বেগম পিতার নাম: ইয়ার মহম্মদ বাড়ির নং : 25 বয়স : 39 লিঙ্গ : মহিলা | | |
| 427 | KCL2404655 | ফটো উপলব্ধ | 428 | KCL2404663 | ফটো উপলব্ধ | 429 | APH1389105 | ফটো উপলব্ধ |
| নাম : নাসিম আখতার পিতার নাম: আকবর আলী বাড়ির নং : 25 বয়স : 38 লিঙ্গ : পুরুষ | | | নাম : সামিম আনোয়ার পিতার নাম: আকবর আলী বাড়ির নং : 25 বয়স : 38 লিঙ্গ : পুরুষ | | | নাম : বসীম হুসেন পিতার নাম: আকবর হুসেন বাড়ির নং : 25 বয়স : 37 লিঙ্গ : পুরুষ | | |
| 430 | APH2092138 | ফটো উপলব্ধ | 431 | APH2470185 | ফটো উপলব্ধ | 432 | APH2049906 | ফটো উপলব্ধ |
| নাম : সাবা খাতুন মায়ের নাম: রাজিয়া খাতুন বাড়ির নং : 25 বয়স : 33 লিঙ্গ : মহিলা | | | নাম : জয়নুল আবেদিন পিতার নাম: ইফতেখার কলিম বাড়ির নং : 25 বয়স : 31 লিঙ্গ : পুরুষ | | | নাম : মাহরুখ মুনির পিতার নাম: মুনির আলম বাড়ির নং : 25 বয়স : 31 লিঙ্গ : মহিলা | | |
| 433 | APH1902006 | ফটো উপলব্ধ | 434 | APH2049898 | ফটো উপলব্ধ | 435 | APH2164796 | ফটো উপলব্ধ |
| নাম : আরমান আলি পিতার নাম: মহঃ আজাদ বাড়ির নং : 25 বয়স : 30 লিঙ্গ : পুরুষ | | | নাম : শারুখ হুসেন মায়ের নাম: রাজিয়া খাতুন বাড়ির নং : 25 বয়স : 30 লিঙ্গ : পুরুষ | | | নাম : সৈয়দ আমানউদ্দিন পিতার নাম: সৈয়দ সারফুদ্দিন বাড়ির নং : 25 বয়স : 29 লিঙ্গ : পুরুষ | | |
| 436 | APH2469708 | ফটো উপলব্ধ | 437 | APH2050029 | ফটো উপলব্ধ | 438 | WBE1181221 | ফটো উপলব্ধ |
| নাম : এহতেশাম কলিম পিতার নাম: ইফতেখার কলিম বাড়ির নং : 25 বয়স : 29 লিঙ্গ : মহিলা | | | নাম : সানা এহসান পিতার নাম: মোহম্মদ মোজ, হীর মলিক বাড়ির নং : 25 বয়স : 29 লিঙ্গ : মহিলা | | | নাম : তাসমিন জাহান আনসারি পিতার নাম: পির মহম্মদ আনসারি বাড়ির নং : 34 বয়স : 36 লিঙ্গ : মহিলা | | |
| 439 | APH2210557 | ফটো উপলব্ধ | 440 | APH2310936 | ফটো উপলব্ধ | 441 | APH2164812 | ফটো উপলব্ধ |
| নাম : আলি আহমেদ পিতার নাম: আলি মহম্মদ বাড়ির নং : 25 বয়স : 28 লিঙ্গ : পুরুষ | | | নাম : সফি আলি খান পিতার নাম: ইশরত সামসী বাড়ির নং : 25 বয়স : 28 লিঙ্গ : পুরুষ | | | নাম : সৈয়দ শাহাবুদ্দিন পিতার নাম: সৈয়দ সরফুদ্দিন বাড়ির নং : 25 বয়স : 28 লিঙ্গ : পুরুষ | | |
| 442 | APH2307775 | ফটো উপলব্ধ | 443 | APH2470649 | ফটো উপলব্ধ | 444 | APH2397669 | ফটো উপলব্ধ |
| নাম : মহঃ গুলজার মায়ের নাম: আসমা খাতুন বাড়ির নং : 25 বয়স : 26 লিঙ্গ : পুরুষ | | | নাম : ফারহিন কলিম পিতার নাম: ইফতেখার কলিম বাড়ির নং : 25 বয়স : 26 লিঙ্গ : মহিলা | | | নাম : নৌসিন খানম পিতার নাম: নূর আলম বাড়ির নং : 25 বয়স : 26 লিঙ্গ : মহিলা | | |
| 445 | APH2376895 | ফটো উপলব্ধ | 446 | APH2470896 | ফটো উপলব্ধ | 447 | APH2469062 | ফটো উপলব্ধ |
| নাম : মহম্মদ মোব্বশ্বার মল্লিক পিতার নাম: মহম্মদ মোজাহির মল্লিক বাড়ির নং : 25 বয়স : 25 লিঙ্গ : পুরুষ | | | নাম : নেহা আফরিন স্বামীর নাম: আলি আহমেদ বাড়ির নং : 25 বয়স : 25 লিঙ্গ : মহিলা | | | নাম : সাহিদ কলিম পিতার নাম: ইফতেখার কলিম বাড়ির নং : 25 বয়স : 24 লিঙ্গ : পুরুষ | | |
| 448 | APH2471241 | ফটো উপলব্ধ | 449 | APH1761956 | ফটো উপলব্ধ | 450 | APH2385177 | ফটো উপলব্ধ |
| নাম : আরিশা জাবিন পিতার নাম: সৈয়দ সরফুদ্দিন বাড়ির নং : 25 বয়স : 24 লিঙ্গ : মহিলা | | | নাম : ফারহাত এহসান পিতার নাম: মহম্মদ মোজাহির মল্লিক বাড়ির নং : 25 বয়স : 33 লিঙ্গ : মহিলা | | | নাম : সফিকুল আলম পিতার নাম: আলি মহম্মদ বাড়ির নং : 25 বয়স : 25 লিঙ্গ : পুরুষ | | |



বিধানসভা নির্বাচনকেন্দ্রের নং, নাম : 171-হাওড়া মধ্য
ভাগ নং, নাম : 1-প্রিয় মাল্লা বস্তি 2য় বাই লেন (গৃহ নং 21-34)

| | | | | | | | | |
|---|------------|------------|---|------------|------------|---|------------|------------|
| 451 | KCL0229880 | ফটো উপলব্ধ | 452 | APH2742898 | ফটো উপলব্ধ | 453 | APH1520592 | ফটো উপলব্ধ |
| নাম : ইসরাত জাহান স্বামীর নাম: আলি মহম্মদ বাড়ির নং : 25 বয়স : 51 লিঙ্গ : মহিলা | | | নাম : ফারহিন খানম পিতার নাম: নুর আলম বাড়ির নং : 25 বয়স : 21 লিঙ্গ : মহিলা | | | নাম : মহঃ জাহিদ মালিক পিতার নাম: মহঃ আনোয়ারুল হক বাড়ির নং : 25 বয়স : 44 লিঙ্গ : পুরুষ | | |
| 454 | APH2565281 | ফটো উপলব্ধ | 455 | APH1761949 | ফটো উপলব্ধ | 456 | APH1096890 | ফটো উপলব্ধ |
| নাম : মহম্মদ মোদাস্‌সর মনির পিতার নাম: মনির আলম বাড়ির নং : 25 বয়স : 26 লিঙ্গ : পুরুষ | | | নাম : মুসারত জাহান পিতার নাম: মহম্মদ মোজাহির মল্লিক বাড়ির নং : 25 বয়স : 58 লিঙ্গ : মহিলা | | | নাম : মোহেরু নেশা স্বামীর নাম: আনোয়ারুল হক বাড়ির নং : 25 বয়স : 82 লিঙ্গ : মহিলা | | |
| 457 | APH2565265 | ফটো উপলব্ধ | 458 | APH2721595 | ফটো উপলব্ধ | 459 | APH1951870 | ফটো উপলব্ধ |
| নাম : রাহাত খানম স্বামীর নাম: মাসুম আখতার বাড়ির নং : 25 বয়স : 26 লিঙ্গ : মহিলা | | | নাম : শবনম পারভীন স্বামীর নাম: আরমান আলি বাড়ির নং : 25 বয়স : 24 লিঙ্গ : মহিলা | | | নাম : শ্রেষ্ঠা সাহিন পিতার নাম: মহঃ সামসাদ আলম বাড়ির নং : 25 বয়স : 33 লিঙ্গ : মহিলা | | |
| 460 | APH1951862 | ফটো উপলব্ধ | 461 | APH1902287 | ফটো উপলব্ধ | 462 | KCL0230219 | ফটো উপলব্ধ |
| নাম : সাওফতা সাহিন পিতার নাম: মহঃ সামসাদ আলম বাড়ির নং : 25 বয়স : 30 লিঙ্গ : মহিলা | | | নাম : বসুরা সামসী পিতার নাম: ইসরাত সামসী বাড়ির নং : 25 বয়স : 32 লিঙ্গ : মহিলা | | | নাম : মহঃ আলিম পিতার নাম: মহঃ রসুল বাড়ির নং : 26 বয়স : 71 লিঙ্গ : পুরুষ | | |
| 463 | KCL2508166 | ফটো উপলব্ধ | 464 | KCL2508224 | ফটো উপলব্ধ | 465 | KCL0230227 | ফটো উপলব্ধ |
| নাম : সায়রা খাতুন স্বামীর নাম: মুক্তার আহমেদ বাড়ির নং : 26 বয়স : 69 লিঙ্গ : মহিলা | | | নাম : হাজরা বেগম স্বামীর নাম: সাকাত হোসেন বাড়ির নং : 26 বয়স : 63 লিঙ্গ : মহিলা | | | নাম : রুজিদান বিবি স্বামীর নাম: মহঃ আলিম বাড়ির নং : 26 বয়স : 66 লিঙ্গ : মহিলা | | |
| 466 | KCL0230169 | ফটো উপলব্ধ | 467 | KCL0230110 | ফটো উপলব্ধ | 468 | KCL0230094 | ফটো উপলব্ধ |
| নাম : রুকসানা খাতুন স্বামীর নাম: মহঃ ফারুক বাড়ির নং : 26 বয়স : 61 লিঙ্গ : মহিলা | | | নাম : মোহাম্মদ কাইয়ুম আনসারি পিতার নাম: আমিরুল্লা আনসারি বাড়ির নং : 26 বয়স : 57 লিঙ্গ : পুরুষ | | | নাম : আলমগীর আলম পিতার নাম: আবদুল ওয়াহাব বাড়ির নং : 26 বয়স : 53 লিঙ্গ : পুরুষ | | |
| 469 | KCL0230128 | ফটো উপলব্ধ | 470 | KCL2508257 | ফটো উপলব্ধ | 471 | KCL0230102 | ফটো উপলব্ধ |
| নাম : মহঃ মঞ্জুর পিতার নাম: আমিরুল্লা বাড়ির নং : 26 বয়স : 51 লিঙ্গ : পুরুষ | | | নাম : তাজবুন নিশা স্বামীর নাম: মহঃ মঞ্জুর বাড়ির নং : 26 বয়স : 46 লিঙ্গ : মহিলা | | | নাম : জাহাঙ্গীর আলম পিতার নাম: আবদুল ওয়াহাব বাড়ির নং : 26 বয়স : 44 লিঙ্গ : পুরুষ | | |
| 472 | APH1096981 | ফটো উপলব্ধ | 473 | KCL2508174 | ফটো উপলব্ধ | 474 | APH0781443 | ফটো উপলব্ধ |
| নাম : রাজু পিতার নাম: সামিউল্লা বাড়ির নং : 26 বয়স : 44 লিঙ্গ : পুরুষ | | | নাম : মহঃ সাহিদ পিতার নাম: মুক্তার আহমেদ বাড়ির নং : 26 বয়স : 42 লিঙ্গ : পুরুষ | | | নাম : মহঃ সিরাজ পিতার নাম: সামিউল্লা বাড়ির নং : 26 বয়স : 40 লিঙ্গ : পুরুষ | | |
| 475 | APH1389022 | ফটো উপলব্ধ | 476 | APH2049997 | ফটো উপলব্ধ | 477 | APH2242832 | ফটো উপলব্ধ |
| নাম : মহঃ জাহিদ পিতার নাম: মুক্তার আহমেদ বাড়ির নং : 26 বয়স : 39 লিঙ্গ : পুরুষ | | | নাম : শাহজাহাঁ বেগম স্বামীর নাম: আলমগীর আলম বাড়ির নং : 26 বয়স : 38 লিঙ্গ : মহিলা | | | নাম : মহম্মদ সাজিদ পিতার নাম: মুখতার আহমেদ বাড়ির নং : 26 বয়স : 35 লিঙ্গ : পুরুষ | | |
| 478 | APH1902030 | ফটো উপলব্ধ | 479 | APH2242808 | ফটো উপলব্ধ | 480 | APH2242824 | ফটো উপলব্ধ |
| নাম : মহঃ সাদরি আলম পিতার নাম: মহঃ আলিম বাড়ির নং : 26 বয়স : 30 লিঙ্গ : পুরুষ | | | নাম : মহম্মদ ওয়াহিদ পিতার নাম: মুখতার আহমেদ বাড়ির নং : 26 বয়স : 28 লিঙ্গ : পুরুষ | | | নাম : সাওফতা ইয়াসমিন পিতার নাম: মুখতার আহমেদ বাড়ির নং : 26 বয়স : 27 লিঙ্গ : মহিলা | | |



বিধানসভা নির্বাচনক্ষেত্রের নং, নাম : 171-হাওড়া মধ্য
ভাগ নং, নাম : 1-প্রিয় মাল্লা বস্তি 2য় বাই লেন (গৃহ নং 21-34)

| | | | | | | | | |
|---|------------|------------|---|------------------|------------|---|------------------|------------|
| 481 | APH1096924 | ফটো উপলব্ধ | 482 | APH1096932 | ফটো উপলব্ধ | 483 | APH1628536 | ফটো উপলব্ধ |
| নাম : খুরশিদ আলম পিতার নাম: ফারুক বাড়ির নং : 26 বয়স : 42 লিঙ্গ : পুরুষ | | | নাম : পারবেজ আলম পিতার নাম: মহঃ ফারুক বাড়ির নং : 26 বয়স : 37 লিঙ্গ : পুরুষ | | | নাম : সাগির আলম পিতার নাম: আব্দুল ওয়াহাব আনসারি বাড়ির নং : 26 বয়স : 35 লিঙ্গ : পুরুষ | | |
| 484 | APH1761998 | ফটো উপলব্ধ | 485 | APH2565414 | ফটো উপলব্ধ | 486 | APH2565240 | ফটো উপলব্ধ |
| নাম : কোয়াসার আজিজ পিতার নাম: মহম্মাদ সামিউল্লা আনসারি বাড়ির নং : 26 বয়স : 32 লিঙ্গ : পুরুষ | | | নাম : মহঃ ফইম পিতার নাম: মহঃ আলিম বাড়ির নং : 26 বয়স : 23 লিঙ্গ : পুরুষ | | | নাম : আদিল কায়সার পিতার নাম: মহম্মাদ কাইয়ুম আনসারি বাড়ির নং : 26 বয়স : 23 লিঙ্গ : পুরুষ | | |
| 487 | APH1762095 | ফটো উপলব্ধ | 488 | APH2324499 | ফটো উপলব্ধ | 489 | KCL0230441 | ফটো উপলব্ধ |
| নাম : চাঁদ তারা স্বামীর নাম: মহম্মাদ কয়ুম বাড়ির নং : 26 বয়স : 48 লিঙ্গ : মহিলা | | | নাম : ফরিদা ইয়াসমিন পিতার নাম: মুখতার আহমেদ বাড়ির নং : 26 বয়স : 37 লিঙ্গ : মহিলা | | | নাম : সোরাব আনসারি পিতার নাম: মহঃ মহিউদ্দিন আনসারি বাড়ির নং : 27 বয়স : 70 লিঙ্গ : পুরুষ | | |
| 490 | KCL2060861 | ফটো উপলব্ধ | 491 | APH1902576 | ফটো উপলব্ধ | 492 | WB/24/164/144408 | ফটো উপলব্ধ |
| নাম : সালিমান নেশা স্বামীর নাম: সরাব আনসারি বাড়ির নং : 27 বয়স : 73 লিঙ্গ : মহিলা | | | নাম : মহঃ দীন পিতার নাম: মহঃ তাহির বাড়ির নং : 27 বয়স : 72 লিঙ্গ : পুরুষ | | | নাম : মহঃ হামিদউল্লা পিতার নাম: মহঃ সামিউল্লা বাড়ির নং : 27 বয়স : 71 লিঙ্গ : পুরুষ | | |
| 493 | APH2481570 | ফটো উপলব্ধ | 494 | WB/24/164/144183 | ফটো উপলব্ধ | 495 | KCL0230425 | ফটো উপলব্ধ |
| নাম : আব্দুল খালিক আনসারি পিতার নাম: মহঃ সামসুদ্দিন বাড়ির নং : 27 বয়স : 66 লিঙ্গ : পুরুষ | | | নাম : কামরুননেসা স্বামীর নাম: আবদুলসাত্তার বাড়ির নং : 27 বয়স : 66 লিঙ্গ : মহিলা | | | নাম : সাজিদা বেগম স্বামীর নাম: মহঃ হামিদউল্লা বাড়ির নং : 27 বয়স : 66 লিঙ্গ : মহিলা | | |
| 496 | APH2049849 | ফটো উপলব্ধ | 497 | KCL0230276 | ফটো উপলব্ধ | 498 | KCL0230383 | ফটো উপলব্ধ |
| নাম : আশমা খাতুন স্বামীর নাম: মহঃ দীন বাড়ির নং : 27 বয়স : 65 লিঙ্গ : মহিলা | | | নাম : শাকিলা খাতুন স্বামীর নাম: আব্দুল খালিক আনসারি বাড়ির নং : 27 বয়স : 61 লিঙ্গ : মহিলা | | | নাম : মহঃ জয়ীন্দ্দিন পিতার নাম: মহঃরফিক আনসারি বাড়ির নং : 27 বয়স : 55 লিঙ্গ : পুরুষ | | |
| 499 | KCL0230458 | ফটো উপলব্ধ | 500 | KCL0230268 | ফটো উপলব্ধ | 501 | KCL2508299 | ফটো উপলব্ধ |
| নাম : কামরুল হোদা পিতার নাম: আব্দুল লতিফ বাড়ির নং : 27 বয়স : 55 লিঙ্গ : পুরুষ | | | নাম : নূরজাহা স্বামীর নাম: মহঃ কাশিম বাড়ির নং : 27 বয়স : 51 লিঙ্গ : মহিলা | | | নাম : হুসনা খাতুন স্বামীর নাম: লালাবাবু শেখ বাড়ির নং : 27 বয়স : 50 লিঙ্গ : মহিলা | | |
| 502 | KCL0230433 | ফটো উপলব্ধ | 503 | WB/24/164/144028 | ফটো উপলব্ধ | 504 | KCL0230409 | ফটো উপলব্ধ |
| নাম : সয়দা খাতুন পিতার নাম: মহঃ হামিদউল্লা বাড়ির নং : 27 বয়স : 50 লিঙ্গ : মহিলা | | | নাম : মহঃ ইকবাল পিতার নাম: আবদুলসাত্তার বাড়ির নং : 27 বয়স : 48 লিঙ্গ : পুরুষ | | | নাম : মহঃ বদরুদ্দিন পিতার নাম: মহঃ রফিকউক বাড়ির নং : 27 বয়স : 48 লিঙ্গ : পুরুষ | | |
| 505 | APH0779207 | ফটো উপলব্ধ | 506 | KCL1638725 | ফটো উপলব্ধ | 507 | APH0779165 | ফটো উপলব্ধ |
| নাম : মহঃ সাহাবুদ্দিন পিতার নাম: মহঃ দীন বাড়ির নং : 27 বয়স : 47 লিঙ্গ : পুরুষ | | | নাম : মহঃ আরিফ আনসারি পিতার নাম: সোহরব আনসারি বাড়ির নং : 27 বয়স : 46 লিঙ্গ : পুরুষ | | | নাম : ফিরোজ আহমেদ আনসারি পিতার নাম: আব্দুল খালিক আনসারি বাড়ির নং : 27 বয়স : 44 লিঙ্গ : পুরুষ | | |
| 508 | KCL2060903 | ফটো উপলব্ধ | 509 | APH1520626 | ফটো উপলব্ধ | 510 | APH0779223 | ফটো উপলব্ধ |
| নাম : গুলাম মহম্মাদ পিতার নাম: মহঃ হামিদউল্লা বাড়ির নং : 27 বয়স : 42 লিঙ্গ : পুরুষ | | | নাম : রেহানা খাতুন স্বামীর নাম: মহঃ ইকবাল বাড়ির নং : 27 বয়স : 42 লিঙ্গ : মহিলা | | | নাম : খয়রুল ইমাম পিতার নাম: মহঃ হামিদউল্লা বাড়ির নং : 27 বয়স : 39 লিঙ্গ : পুরুষ | | |



| | | | | | |
|--|--------------------------|--|--------------------------|---|--------------------------|
| 511 নাম : জামিরুদ্দিন পিতার নাম: মহঃ দীন বাড়ির নং : 27 বয়স : 38 লিঙ্গ : পুরুষ | APH1097351 ফটো উপলব্ধ | 512 নাম : নুসরত জাবেদ স্বামীর নাম: মহঃ আরিফ আনসারি বাড়ির নং : 27 বয়স : 38 লিঙ্গ : মহিলা | APH2164945 ফটো উপলব্ধ | 513 নাম : শাহনাজ বানো পিতার নাম: মহঃ হামিদউল্লা বাড়ির নং : 27 বয়স : 34 লিঙ্গ : মহিলা | APH1389253 ফটো উপলব্ধ |
| 514 নাম : কে এম সাবানা খাতুন স্বামীর নাম: মহঃ সামসেদ আনসারি বাড়ির নং : 27 বয়স : 33 লিঙ্গ : মহিলা | APH1902584 ফটো উপলব্ধ | 515 নাম : সারফরাজ আহমেদ আনসারি পিতার নাম: আব্দুল খালিক আলসারী বাড়ির নং : 27 বয়স : 32 লিঙ্গ : পুরুষ | APH2397719 ফটো উপলব্ধ | 516 নাম : কাইনাতুল ক্বিল পিতার নাম: মহঃ কামরুদ্দিন বাড়ির নং : 27 বয়স : 31 লিঙ্গ : পুরুষ | APH2458701 ফটো উপলব্ধ |
| 517 নাম : ইয়াসমিন খাতুন পিতার নাম: মহঃ সোহরাব আনসারী বাড়ির নং : 27 বয়স : 31 লিঙ্গ : মহিলা | APH2307668 ফটো উপলব্ধ | 518 নাম : সাবির আনসারী পিতার নাম: মহঃ কাশিম বাড়ির নং : 27 বয়স : 30 লিঙ্গ : পুরুষ | APH2261337 ফটো উপলব্ধ | 519 নাম : শাকিল আনসারী পিতার নাম: মহঃ কাশিম বাড়ির নং : 27 বয়স : 28 লিঙ্গ : পুরুষ | APH2261345 ফটো উপলব্ধ |
| 520 নাম : নাসরিন খাতুন পিতার নাম: মহঃ সোহরাব আনসারি বাড়ির নং : 27 বয়স : 27 লিঙ্গ : মহিলা | APH2307643 ফটো উপলব্ধ | 521 নাম : মহম্মদ ফয়জ আহমেদ পিতার নাম: মহম্মদ হামিদুল্লা বাড়ির নং : 27 বয়স : 32 লিঙ্গ : মহিলা | APH1762053 ফটো উপলব্ধ | 522 নাম : মহঃ সামসাদ আনসারি পিতার নাম: মহঃ সোহরাব আনসারি বাড়ির নং : 27 বয়স : 41 লিঙ্গ : পুরুষ | KCL2060887 ফটো উপলব্ধ |
| 523 নাম : সুলতান আহমেদ আনসারি পিতার নাম: আব্দুল খালেক বাড়ির নং : 27 বয়স : 39 লিঙ্গ : পুরুষ | APH1096940 ফটো উপলব্ধ | 524 নাম : মোহম্মদ ইরফান আনসারি পিতার নাম: সোরাব আনসারি বাড়ির নং : 27 বয়স : 36 লিঙ্গ : পুরুষ | APH1389196 ফটো উপলব্ধ | 525 নাম : এরসাদ আনসারী পিতার নাম: মহঃ সোহরাব আনসারী বাড়ির নং : 27 বয়স : 33 লিঙ্গ : পুরুষ | APH2307650 ফটো উপলব্ধ |
| 526 নাম : ওয়াকিল আনসারি পিতার নাম: মহঃ কাশিম আনসারি বাড়ির নং : 27 বয়স : 24 লিঙ্গ : পুরুষ | APH2565505 ফটো উপলব্ধ | 527 নাম : ফিরোজা খাতুন পিতার নাম: মোহম্মদ কাসিম বাড়ির নং : 27 বয়স : 23 লিঙ্গ : মহিলা | APH2565547 ফটো উপলব্ধ | 528 নাম : জাহিদা নাসরিন স্বামীর নাম: মহঃ বদরুদ্দিন বাড়ির নং : 27 বয়স : 43 লিঙ্গ : মহিলা | GYZ1945617 ফটো উপলব্ধ |
| 529 নাম : কামরুন নিশা স্বামীর নাম: কামরুদ্দিন বাড়ির নং : 27 বয়স : 51 লিঙ্গ : মহিলা | APH2458461 ফটো উপলব্ধ | 530 নাম : সালমা খাতুন স্বামীর নাম: আব্দুল গফফর বাড়ির নং : 28 বয়স : 76 লিঙ্গ : মহিলা | KCL0230474 ফটো উপলব্ধ | 531 নাম : রেহানা খাতুন স্বামীর নাম: মহঃ ওয়াসি আনসারী বাড়ির নং : 28 বয়স : 76 লিঙ্গ : মহিলা | KCL0230508 ফটো উপলব্ধ |
| 532 নাম : সহরব আনসারী পিতার নাম: দিল মহঃ বাড়ির নং : 28 বয়স : 66 লিঙ্গ : পুরুষ | KCL0230540 ফটো উপলব্ধ | 533 নাম : মহঃ সলিমউদ্দিন পিতার নাম: সিরাজউদ্দিন বাড়ির নং : 28 বয়স : 60 লিঙ্গ : পুরুষ | KCL2060952 ফটো উপলব্ধ | 534 নাম : মহঃ শাকিল পিতার নাম: সামসুদ্দিন বাড়ির নং : 28 বয়স : 59 লিঙ্গ : পুরুষ | KCL0230599 ফটো উপলব্ধ |
| 535 নাম : জান বিবি স্বামীর নাম: সৌকত আলি বাড়ির নং : 28 বয়স : 59 লিঙ্গ : মহিলা | KCL0230557 ফটো উপলব্ধ | 536 নাম : গুলনাজ বেগম স্বামীর নাম: মোহম্মদ আলম বাড়ির নং : 28 বয়স : 57 লিঙ্গ : মহিলা | KCL0230623 ফটো উপলব্ধ | 537 নাম : রশিদা খাতুন স্বামীর নাম: সহরব আনসারী বাড়ির নং : 28 বয়স : 56 লিঙ্গ : মহিলা | KCL0230565 ফটো উপলব্ধ |
| 538 নাম : শবনম আরা স্বামীর নাম: মোহম্মদ সলিমুদ্দিন বাড়ির নং : 28 বয়স : 55 লিঙ্গ : মহিলা | APH2471779 ফটো উপলব্ধ | 539 নাম : মহঃ জমিল পিতার নাম: সামসুদ্দিন বাড়ির নং : 28 বয়স : 54 লিঙ্গ : পুরুষ | KCL0230607 ফটো উপলব্ধ | 540 নাম : মহঃ নাসিমআনসারী পিতার নাম: মহঃ ওয়াসি আনসারী বাড়ির নং : 28 বয়স : 53 লিঙ্গ : পুরুষ | KCL2060978 ফটো উপলব্ধ |



| | | | | | | | | | | | |
|-----|------------------|--|------------|-----|------------------|---|------------|-----|------------|--|------------|
| 541 | KCL2724284 | নাম : সুরাইয়া তারানুম স্বামীর নাম: মহঃ ওয়াসিম আনসারি বাড়ির নং : 28 বয়স : 46 লিঙ্গ : মহিলা | ফটো উপলব্ধ | 542 | KCL0230516 | নাম : মহঃ ওয়াশিম আনসারী পিতার নাম: মহঃ ওয়াসি আনসারী বাড়ির নং : 28 বয়স : 45 লিঙ্গ : পুরুষ | ফটো উপলব্ধ | 543 | APH2823300 | নাম : মোহাম্মদ অর্শ আনসারি পিতার নাম: মোহাম্মদ বসীম আনসারি বাড়ির নং : 28 পি এম বসন্তী,সেকেন্ড বাই লেন বয়স : 20 লিঙ্গ : পুরুষ | ফটো উপলব্ধ |
| 544 | APH0781468 | নাম : মহঃ সাহিদ পিতার নাম: মহঃ সামসুদ্দিন বাড়ির নং : 28 বয়স : 40 লিঙ্গ : পুরুষ | ফটো উপলব্ধ | 545 | KCL2784999 | নাম : মুশারফ হুসেন পিতার নাম: আব্দুল গফফর বাড়ির নং : 28 বয়স : 39 লিঙ্গ : মহিলা | ফটো উপলব্ধ | 546 | APH0779256 | নাম : গোলাম মহিউদ্দিন পিতার নাম: মহঃ মেহেমুদ আলম বাড়ির নং : 28 বয়স : 38 লিঙ্গ : পুরুষ | ফটো উপলব্ধ |
| 547 | APH0779264 | নাম : গোলাম জীলাহী পিতার নাম: মেহেমুদ আলম বাড়ির নং : 28 বয়স : 36 লিঙ্গ : পুরুষ | ফটো উপলব্ধ | 548 | APH1902436 | নাম : আসরফঃ আনসারি পিতার নাম: সাকৎ আলি বাড়ির নং : 28 বয়স : 35 লিঙ্গ : পুরুষ | ফটো উপলব্ধ | 549 | APH1902345 | নাম : আসগর আনসারী পিতার নাম: সৌকত আলী আনসারী বাড়ির নং : 28 বয়স : 33 লিঙ্গ : পুরুষ | ফটো উপলব্ধ |
| 550 | APH2164911 | নাম : মহঃ ইরশাদ আনসারি পিতার নাম: সামসুদ্দিন আনসারি বাড়ির নং : 28 বয়স : 31 লিঙ্গ : পুরুষ | ফটো উপলব্ধ | 551 | APH2242865 | নাম : গুলাম রাক্বানী পিতার নাম: মহাম্মদ আলোম বাড়ির নং : 28 বয়স : 30 লিঙ্গ : পুরুষ | ফটো উপলব্ধ | 552 | APH2470797 | নাম : রানু খাতুন স্বামীর নাম: আসগর আনসারি বাড়ির নং : 28 বয়স : 30 লিঙ্গ : মহিলা | ফটো উপলব্ধ |
| 553 | APH2471662 | নাম : সানয়া আনসারি পিতার নাম: মোহাম্মদ সলিমুদ্দিন বাড়ির নং : 28 বয়স : 24 লিঙ্গ : মহিলা | ফটো উপলব্ধ | 554 | APH1628452 | নাম : রুকসানা বানো স্বামীর নাম: মহঃ জমিল বাড়ির নং : 28 বয়স : 35 লিঙ্গ : মহিলা | ফটো উপলব্ধ | 555 | APH1097385 | নাম : নাদারা পরভীন স্বামীর নাম: মহ নাদিম আনসারি বাড়ির নং : 28 বয়স : 44 লিঙ্গ : মহিলা | ফটো উপলব্ধ |
| 556 | APH1902428 | নাম : আকতারি বেগম স্বামীর নাম: মোহাম্মদ সাবির বাড়ির নং : 29 বয়স : 73 লিঙ্গ : মহিলা | ফটো উপলব্ধ | 557 | WB/24/164/144334 | নাম : জুবাইদা খাতুন স্বামীর নাম: মহঃ ইসরাইল বাড়ির নং : 29 বয়স : 71 লিঙ্গ : মহিলা | ফটো উপলব্ধ | 558 | APH0779272 | নাম : মহঃ ফৈয়াজ আহমেদ পিতার নাম: আব্দুল কায়েশ বাড়ির নং : 29 বয়স : 66 লিঙ্গ : পুরুষ | ফটো উপলব্ধ |
| 559 | WB/24/164/162444 | নাম : রোবেদা বিবি স্বামীর নাম: সেখ জাকিরউদ্দিন বাড়ির নং : 29 বয়স : 66 লিঙ্গ : মহিলা | ফটো উপলব্ধ | 560 | APH2766756 | নাম : জুগানি খাতুন পিতার নাম: মহঃ সফিউল্লা বাড়ির নং : 29 বয়স : 65 লিঙ্গ : মহিলা | ফটো উপলব্ধ | 561 | KCL0102699 | নাম : হাজরা খাতুন স্বামীর নাম: শওকত আলি বাড়ির নং : 29 বয়স : 64 লিঙ্গ : মহিলা | ফটো উপলব্ধ |
| 562 | APH2164846 | নাম : প্রিয়া খাতুন পিতার নাম: তাজুদ্দিন বাড়ির নং : 29 বয়স : 62 লিঙ্গ : মহিলা | ফটো উপলব্ধ | 563 | KCL1071380 | নাম : শাহানা জ বানো পিতার নাম: আসগার আলি বাড়ির নং : 29 বয়স : 57 লিঙ্গ : মহিলা | ফটো উপলব্ধ | 564 | APH2049930 | নাম : মহঃ আখতার হুসেন পিতার নাম: ইমামন বাড়ির নং : 29 বয়স : 55 লিঙ্গ : পুরুষ | ফটো উপলব্ধ |
| 565 | KCL0230664 | নাম : একবাল হোসেন পিতার নাম: মহঃ ইসরাইল বাড়ির নং : 29 বয়স : 54 লিঙ্গ : পুরুষ | ফটো উপলব্ধ | 566 | APH1902220 | নাম : মহঃ আলি পিতার নাম: মহঃ বাসিম বাড়ির নং : 29 বয়স : 53 লিঙ্গ : পুরুষ | ফটো উপলব্ধ | 567 | KCL0230755 | নাম : আফতাব আলম পিতার নাম: মহঃ মুস্তাফা বাড়ির নং : 29 বয়স : 52 লিঙ্গ : পুরুষ | ফটো উপলব্ধ |
| 568 | KCL2510139 | নাম : মহঃ বেজুউদ্দিন পিতার নাম: আব্দুল জব্বার বাড়ির নং : 29 বয়স : 52 লিঙ্গ : পুরুষ | ফটো উপলব্ধ | 569 | KCL0230672 | নাম : মহঃ ফিরোজ আলম পিতার নাম: মহাম্মদ ইসরাইল বাড়ির নং : 29 বয়স : 50 লিঙ্গ : পুরুষ | ফটো উপলব্ধ | 570 | KCL2510097 | নাম : নাজির হুসেন পিতার নাম: জাইনুল আবেদিন বাড়ির নং : 29 বয়স : 50 লিঙ্গ : পুরুষ | ফটো উপলব্ধ |



বিধানসভা নির্বাচনকেন্দ্রের নং, নাম : 171-হাওড়া মধ্য
ভাগ নং, নাম : 1-প্রিয় মাল্লা বস্তি 2য় বাই লেন (গৃহ নং 21-34)

| | | | | | |
|--|--------------------------|--|--------------------------|--|--------------------------|
| 571 নাম : সঞ্জিদা বেগম স্বামীর নাম : মহঃ আখতার হুসেইন বাড়ির নং : 29 বয়স : 40 লিঙ্গ : মহিলা | APH2049948 ফটো উপলব্ধ | 572 নাম : মহম্মদ মোয়াজ্জাম পিতার নাম : আজমত আলি বাড়ির নং : 29 বয়স : 49 লিঙ্গ : পুরুষ | APH0472985 ফটো উপলব্ধ | 573 নাম : মহঃ সাহাবুদ্দিন পিতার নাম : মহঃ নিজামউদ্দিন বাড়ির নং : 29 বয়স : 49 লিঙ্গ : পুরুষ | KCL0034249 ফটো উপলব্ধ |
| 574 নাম : নৌসাদ আলম পিতার নাম : মহঃ মুস্তাফা বাড়ির নং : 29 বয়স : 49 লিঙ্গ : পুরুষ | KCL0230771 ফটো উপলব্ধ | 575 নাম : নাসিমা খাতুন স্বামীর নাম : মহঃ রিজাউদ্দিন বাড়ির নং : 29 বয়স : 49 লিঙ্গ : মহিলা | APH1902477 ফটো উপলব্ধ | 576 নাম : ফিরোজ আহমেদ খান পিতার নাম : কাশিম আহমেদ খান বাড়ির নং : 29 বয়স : 47 লিঙ্গ : পুরুষ | APH2482776 ফটো উপলব্ধ |
| 577 নাম : মহম্মদ আব্দুল্লাহ আনিসারি পিতার নাম : ইসলাম আনিসারি বাড়ির নং : 29 বয়স : 49 লিঙ্গ : পুরুষ | APH2362036 ফটো উপলব্ধ | 578 নাম : শাকিলা খাতুন স্বামীর নাম : আফতাব আলম বাড়ির নং : 29 বয়স : 47 লিঙ্গ : মহিলা | APH2470409 ফটো উপলব্ধ | 579 নাম : মহঃ সোহরাব পিতার নাম : মহঃ সেলিম বাড়ির নং : 29 বয়স : 46 লিঙ্গ : পুরুষ | APH2049674 ফটো উপলব্ধ |
| 580 নাম : মহঃ শাহজাদা পিতার নাম : মহঃ ইসরাইল বাড়ির নং : 29 বয়স : 46 লিঙ্গ : পুরুষ | KCL2510121 ফটো উপলব্ধ | 581 নাম : আব্দুল মুহম্মদ স্বামীর নাম : মহঃ খুরশিদ আলম বাড়ির নং : 29 বয়স : 49 লিঙ্গ : মহিলা | APH1971860 ফটো উপলব্ধ | 582 নাম : শবনম আরা স্বামীর নাম : ইকবাল হুসেন বাড়ির নং : 29 বয়স : 46 লিঙ্গ : মহিলা | APH2323202 ফটো উপলব্ধ |
| 583 নাম : মহঃ মোবিন পিতার নাম : সাবির আলি বাড়ির নং : 29 বয়স : 45 লিঙ্গ : পুরুষ | KCL0242420 ফটো উপলব্ধ | 584 নাম : তসলিম কৈশর পিতার নাম : গুলাম রসুল বাড়ির নং : 29 বয়স : 49 লিঙ্গ : পুরুষ | APH2210581 ফটো উপলব্ধ | 585 নাম : আবিদ হুসেন পিতার নাম : জাইনুল আবেদিন বাড়ির নং : 29 বয়স : 44 লিঙ্গ : পুরুষ | KCL1071638 ফটো উপলব্ধ |
| 586 নাম : সায়েরা বানো স্বামীর নাম : তসলিম কৈশর বাড়ির নং : 29 বয়স : 44 লিঙ্গ : মহিলা | APH2210573 ফটো উপলব্ধ | 587 নাম : হাসিনা খাতুন স্বামীর নাম : মহঃ মোবিন বাড়ির নং : 29 বয়স : 44 লিঙ্গ : মহিলা | KCL1652080 ফটো উপলব্ধ | 588 নাম : কৈশের আলি পিতার নাম : মহঃ ফৈয়াজ আহমেদ বাড়ির নং : 29 বয়স : 43 লিঙ্গ : পুরুষ | KCL2060994 ফটো উপলব্ধ |
| 589 নাম : তামান্না হাসমৎ স্বামীর নাম : মহঃ সাহাবুদ্দিন বাড়ির নং : 29 বয়স : 42 লিঙ্গ : মহিলা | APH1902568 ফটো উপলব্ধ | 590 নাম : মহঃ মেহাতাব পিতার নাম : মহঃ ইয়াহা বাড়ির নং : 29 বয়স : 41 লিঙ্গ : পুরুষ | APH2049518 ফটো উপলব্ধ | 591 নাম : মহঃ গুলাব পিতার নাম : মহঃ ইসরাইল বাড়ির নং : 29 বয়স : 41 লিঙ্গ : পুরুষ | KCL2404705 ফটো উপলব্ধ |
| 592 নাম : সাহানাজ বেগম স্বামীর নাম : মহঃ সোরিব আলি বাড়ির নং : 29 বয়স : 41 লিঙ্গ : মহিলা | APH1902089 ফটো উপলব্ধ | 593 নাম : শারওয়ার আজিজ পিতার নাম : মহঃ ফৈয়াজ আহমেদ বাড়ির নং : 29 বয়স : 40 লিঙ্গ : পুরুষ | KCL2404697 ফটো উপলব্ধ | 594 নাম : পারভেজ আলম পিতার নাম : জয়নুল আবেদিন বাড়ির নং : 29 বয়স : 40 লিঙ্গ : পুরুষ | KCL2061059 ফটো উপলব্ধ |
| 595 নাম : কুলসুম পারভীন স্বামীর নাম : মহম্মদ মোজাম বাড়ির নং : 29 বয়স : 40 লিঙ্গ : মহিলা | APH2049484 ফটো উপলব্ধ | 596 নাম : রাবিয়া পরভিন পিতার নাম : মহঃ ফৈয়াজ আহমেদ বাড়ির নং : 29 বয়স : 39 লিঙ্গ : মহিলা | KCL2510113 ফটো উপলব্ধ | 597 নাম : নাজিয়া ফিরোজ খান স্বামীর নাম : ফিরোজ আহমেদ খান বাড়ির নং : 29 বয়স : 39 লিঙ্গ : মহিলা | KCL2404937 ফটো উপলব্ধ |
| 598 নাম : আকবর আলি পিতার নাম : সওকত আলি বাড়ির নং : 29 বয়স : 37 লিঙ্গ : পুরুষ | KCL2515674 ফটো উপলব্ধ | 599 নাম : মহম্মদ কিতাবুদ্দিন পিতার নাম : মহম্মদ নেজামুদ্দিন বাড়ির নং : 29 বয়স : 35 লিঙ্গ : পুরুষ | APH1389147 ফটো উপলব্ধ | 600 নাম : তামান্না পরভীন স্বামীর নাম : কাশের আলী বাড়ির নং : 29 বয়স : 35 লিঙ্গ : মহিলা | APH2049922 ফটো উপলব্ধ |

| | | | | | |
|---|--------------------------------|---|--------------------------|--|--------------------------|
| 601 নাম : আলিশা পারভিন স্বামীর নাম: আকবর আলী বাড়ির নং : 29 বয়স : 35 লিঙ্গ : মহিলা | APH1902493 ফটো উপলব্ধ | 602 নাম : সালমা খাতুন স্বামীর নাম: ইমরান আলি বাড়ির নং : 29 বয়স : 35 লিঙ্গ : মহিলা | APH2164804 ফটো উপলব্ধ | 603 নাম : শাবানা পারভিন স্বামীর নাম: সাহনাজ বানু বাড়ির নং : 29 বয়স : 33 লিঙ্গ : মহিলা | APH1902485 ফটো উপলব্ধ |
| 604 নাম : কামরুন্নাহ পিতার নাম: মহঃ ইসলাম বাড়ির নং : 29 বয়স : 28 লিঙ্গ : মহিলা | APH2049757 ফটো উপলব্ধ | 605 নাম : মহঃ কুদসাহিদ আলম পিতার নাম: রিজা উদ্দিন বাড়ির নং : 29 বয়স : 30 লিঙ্গ : পুরুষ | APH1902196 ফটো উপলব্ধ | 606 নাম : ডলি পারভীন স্বামীর নাম: মহ ফিরোজ আলম বাড়ির নং : 29 বয়স : 29 লিঙ্গ : মহিলা | APH2397701 ফটো উপলব্ধ |
| 607 নাম : মহঃ মুরসিদ আলম পিতার নাম: মহঃ রেয়াজউদ্দিন বাড়ির নং : 29 বয়স : 28 লিঙ্গ : পুরুষ | APH2164994 ফটো উপলব্ধ | 608 নাম : তামান্না খাতুন পিতার নাম: আখতার হুসেন বাড়ির নং : 29 বয়স : 27 লিঙ্গ : মহিলা | APH2397750 ফটো উপলব্ধ | 609 নাম : গুলাম জাফর পিতার নাম: মোহাম্মদ রেজাউদ্দিন বাড়ির নং : 29 বয়স : 26 লিঙ্গ : পুরুষ | APH2471001 ফটো উপলব্ধ |
| 610 নাম : সাইকুন নেসা স্বামীর নাম: সুলতান আহমেদ আনসারী বাড়ির নং : 29 বয়স : 28 লিঙ্গ : মহিলা | APH2310076 ফটো উপলব্ধ | 611 নাম : আফতাব আলম পিতার নাম: তাসলিম কৌসর বাড়ির নং : 29 বয়স : 25 লিঙ্গ : পুরুষ | APH2471423 ফটো উপলব্ধ | 612 নাম : মহঃ মুস্তাকিম পিতার নাম: মহঃ মোবিন বাড়ির নং : 29 বয়স : 24 লিঙ্গ : পুরুষ | APH2469484 ফটো উপলব্ধ |
| 613 নাম : আতিফ জফার পিতার নাম: মোহাম্মদ আলি বাড়ির নং : 29 বয়স : 22 লিঙ্গ : পুরুষ | APH2667939 ফটো উপলব্ধ | 614 নাম : ফারহান আখতার পিতার নাম: মহঃ আখতার হুসেন বাড়ির নং : 29 বয়স : 22 লিঙ্গ : পুরুষ | APH2684397 ফটো উপলব্ধ | 615 নাম : মহম্মদ খুরসিদ আলাম পিতার নাম: আসিক মহম্মদ বাড়ির নং : 29 বয়স : 56 লিঙ্গ : পুরুষ | APH1762129 ফটো উপলব্ধ |
| 616 নাম : মেহতাব আলম পিতার নাম: তাসলিম কৌসর বাড়ির নং : 29 বয়স : 25 লিঙ্গ : পুরুষ | APH2565539 ফটো উপলব্ধ | 617 নাম : ইবরার আলম পিতার নাম: আফতাব আলম বাড়ির নং : 29 বয়স : 23 লিঙ্গ : পুরুষ | APH2565315 ফটো উপলব্ধ | 618 নাম : মাহতাব ফারহান পিতার নাম: খুরশিদ আলম বাড়ির নং : 29 বয়স : 22 লিঙ্গ : পুরুষ | APH2684611 ফটো উপলব্ধ |
| 619 নাম : জীসান আলি পিতার নাম: সওকত আলি বাড়ির নং : 29 বয়স : 33 লিঙ্গ : পুরুষ | APH1762012 ফটো উপলব্ধ | 620 নাম : ওয়াসিম আক্রম আনসারি পিতার নাম: মহম্মদ ফইরাজ আহমেদ আনসারি বাড়ির নং : 29 বয়স : 31 লিঙ্গ : পুরুষ | APH1761972 ফটো উপলব্ধ | 621 নাম : মুসকান বানো পিতার নাম: মহঃ রিয়াজুদ্দিন বাড়ির নং : 29 বয়স : 26 লিঙ্গ : মহিলা | APH2460582 ফটো উপলব্ধ |
| 622 নাম : আর্শিয়া ফিরোজ পিতার নাম: ফিরোজ আহমেদ খান বাড়ির নং : 29 বয়স : 22 লিঙ্গ : মহিলা | APH2667962 ফটো উপলব্ধ | 623 নাম : জোয়া খাতুন স্বামীর নাম: জিশান আলি বাড়ির নং : 29 বয়স : 32 লিঙ্গ : মহিলা | APH2684777 ফটো উপলব্ধ | 624 নাম : নুরজাহান খাতুন পিতার নাম: সৌকত বাড়ির নং : 29 বয়স : 28 লিঙ্গ : মহিলা | APH1762004 ফটো উপলব্ধ |
| 625 নাম : শাহিনা পরবিন স্বামীর নাম: ওয়াসীম আক্রম আনসারি বাড়ির নং : 29 বয়স : 28 লিঙ্গ : মহিলা | APH2565554 ফটো উপলব্ধ | 626 নাম : ইয়াসমিন সুলতানা পিতার নাম: মানোয়ার হোসেন বাড়ির নং : 29 বয়স : 36 লিঙ্গ : মহিলা | APH1521244 ফটো উপলব্ধ | 627 নাম : বেবি স্বামীর নাম: মইনুদ্দিন বাড়ির নং : 30 বয়স : 54 লিঙ্গ : মহিলা | APH1097096 ফটো উপলব্ধ |
| 628 নাম : আখতারিনা খাতুন স্বামীর নাম: আব্দুল সামাদ বাড়ির নং : 31 বয়স : 70 লিঙ্গ : মহিলা | WB/24/164/144474 ফটো উপলব্ধ | 629 নাম : সাকিনা খাতুন স্বামীর নাম: মহঃ ইমামুউদ্দিন বাড়ির নং : 31 বয়স : 70 লিঙ্গ : মহিলা | KCL0231035 ফটো উপলব্ধ | 630 নাম : সাকিরা বিবি স্বামীর নাম: ফুল মহম্মদ বাড়ির নং : 31 বয়স : 69 লিঙ্গ : মহিলা | KCL0230995 ফটো উপলব্ধ |



বিধানসভা নির্বাচনকেন্দ্রের নং, নাম : 171-হাওড়া মধ্য
ভাগ নং, নাম : 1-প্রিয় মাল্লা বস্তি 2য় বাই লেন (গৃহ নং 21-34)

| | | | | | | | | |
|---|------------------|------------|---|------------------|------------|---|------------|------------|
| 631 | APH2470714 | ফটো উপলব্ধ | 632 | WB/24/164/135322 | ফটো উপলব্ধ | 633 | KCL0230920 | ফটো উপলব্ধ |
| নাম : জাহান আরা স্বামীর নাম : মকসুদ আলম বাড়ির নং : 31 বয়স : 65 লিঙ্গ : মহিলা | | | নাম : মহঃ ওয়ারিশ আলি পিতার নাম : আবুল হাসান বাড়ির নং : 31 বয়স : 61 লিঙ্গ : পুরুষ | | | নাম : মহম্মদ মমতাজ পিতার নাম : হুসেন মিয়া বাড়ির নং : 31 বয়স : 61 লিঙ্গ : পুরুষ | | |
| 634 | APH2324705 | ফটো উপলব্ধ | 635 | APH2481307 | ফটো উপলব্ধ | 636 | APH2165116 | ফটো উপলব্ধ |
| নাম : মহঃ ইকবাল আহমেদ পিতার নাম : মহঃ হাসনায়েন বাড়ির নং : 31 বয়স : 59 লিঙ্গ : পুরুষ | | | নাম : মহঃ জাফর আলম পিতার নাম : শেখ ভোলা বাড়ির নং : 31 বয়স : 57 লিঙ্গ : পুরুষ | | | নাম : সালিম খাঁন পিতার নাম : আসগার আলী খাঁন বাড়ির নং : 31 বয়স : 56 লিঙ্গ : পুরুষ | | |
| 637 | KCL0230961 | ফটো উপলব্ধ | 638 | KCL2725257 | ফটো উপলব্ধ | 639 | APH1097534 | ফটো উপলব্ধ |
| নাম : মহঃ আলম পিতার নাম : মহঃ সেলিম বাড়ির নং : 31 বয়স : 55 লিঙ্গ : পুরুষ | | | নাম : গুলসান আরা স্বামীর নাম : ওয়ারিস আলি বাড়ির নং : 31 বয়স : 54 লিঙ্গ : মহিলা | | | নাম : মহঃ মুস্তাকিম পিতার নাম : মহঃ ইয়াসিন বাড়ির নং : 31 বয়স : 53 লিঙ্গ : পুরুষ | | |
| 640 | KCL0231050 | ফটো উপলব্ধ | 641 | APH2397644 | ফটো উপলব্ধ | 642 | APH2210615 | ফটো উপলব্ধ |
| নাম : শাহিদ হোসেন আনসারী পিতার নাম : মহঃ ইমামউদ্দিন বাড়ির নং : 31 বয়স : 53 লিঙ্গ : পুরুষ | | | নাম : রোকেয়া সুলতানা স্বামীর নাম : সহিদ হুসেন আনসারী বাড়ির নং : 31 বয়স : 53 লিঙ্গ : মহিলা | | | নাম : মুস্তাক আহমেদ পিতার নাম : ফুল মহঃ বাড়ির নং : 31 বয়স : 52 লিঙ্গ : পুরুষ | | |
| 643 | WB/24/164/069108 | ফটো উপলব্ধ | 644 | APH2481331 | ফটো উপলব্ধ | 645 | APH2470318 | ফটো উপলব্ধ |
| নাম : করিম খাঁন পিতার নাম : আসগার আলি খাঁন বাড়ির নং : 31 বয়স : 52 লিঙ্গ : পুরুষ | | | নাম : তারা খাতুন স্বামীর নাম : মহঃ জাফর আলম বাড়ির নং : 31 বয়স : 50 লিঙ্গ : মহিলা | | | নাম : রুকসানা বেগম স্বামীর নাম : নিসার আলি বাড়ির নং : 31 বয়স : 49 লিঙ্গ : মহিলা | | |
| 646 | KCL1072388 | ফটো উপলব্ধ | 647 | KCL1073683 | ফটো উপলব্ধ | 648 | KCL1638915 | ফটো উপলব্ধ |
| নাম : মনোয়ার আলম পিতার নাম : মহঃ ইয়াকুব বাড়ির নং : 31 বয়স : 47 লিঙ্গ : পুরুষ | | | নাম : নাসিম আকতার পিতার নাম : মহঃ ইমামুদ্দিন বাড়ির নং : 31 বয়স : 45 লিঙ্গ : পুরুষ | | | নাম : সাবির আলি পিতার নাম : মহঃ সেলিম বাড়ির নং : 31 বয়স : 44 লিঙ্গ : পুরুষ | | |
| 649 | APH2471498 | ফটো উপলব্ধ | 650 | APH2049658 | ফটো উপলব্ধ | 651 | APH2050052 | ফটো উপলব্ধ |
| নাম : মোহাম্মদ মোইনুদ্দিন মায়ের নাম : সকেরা বিবি বাড়ির নং : 31 বয়স : 44 লিঙ্গ : পুরুষ | | | নাম : আকবরী বানু স্বামীর নাম : মহঃ সরোজ বাড়ির নং : 31 বয়স : 43 লিঙ্গ : মহিলা | | | নাম : সোণী বানো স্বামীর নাম : করিম খান বাড়ির নং : 31 বয়স : 43 লিঙ্গ : মহিলা | | |
| 652 | KCL1638865 | ফটো উপলব্ধ | 653 | KCL2508372 | ফটো উপলব্ধ | 654 | KCL2508380 | ফটো উপলব্ধ |
| নাম : মহঃ শাকিল পিতার নাম : আব্দুল সামাদ বাড়ির নং : 31 বয়স : 42 লিঙ্গ : পুরুষ | | | নাম : শাবানা খাতুন পিতার নাম : আব্দুল সামাদ বাড়ির নং : 31 বয়স : 42 লিঙ্গ : মহিলা | | | নাম : মহঃ আসিক পিতার নাম : মহঃ এজাজুল বাড়ির নং : 31 বয়স : 42 লিঙ্গ : মহিলা | | |
| 655 | KCL2510071 | ফটো উপলব্ধ | 656 | KCL2784916 | ফটো উপলব্ধ | 657 | APH1098003 | ফটো উপলব্ধ |
| নাম : নাসিম পিতার নাম : আব্দুল সামাদ বাড়ির নং : 31 বয়স : 41 লিঙ্গ : পুরুষ | | | নাম : হুসনা হেনা স্বামীর নাম : মহঃ সাকীল বাড়ির নং : 31 বয়স : 40 লিঙ্গ : মহিলা | | | নাম : গুলনাজ বেগম স্বামীর নাম : মহঃ মুস্তাকিম বাড়ির নং : 31 বয়স : 40 লিঙ্গ : মহিলা | | |
| 658 | APH0781484 | ফটো উপলব্ধ | 659 | KCL2404713 | ফটো উপলব্ধ | 660 | APH2397768 | ফটো উপলব্ধ |
| নাম : শবনম আরা স্বামীর নাম : মহঃ আলম বাড়ির নং : 31 বয়স : 39 লিঙ্গ : মহিলা | | | নাম : জাইনুল আবেদিন পিতার নাম : ফুল মহম্মদ বাড়ির নং : 31 বয়স : 38 লিঙ্গ : পুরুষ | | | নাম : রুক্ম আলি পিতার নাম : আসগার আলি বাড়ির নং : 31 বয়স : 37 লিঙ্গ : পুরুষ | | |



বিধানসভা নির্বাচনকেন্দ্রের নং, নাম : 171-হাওড়া মধ্য
ভাগ নং, নাম : 1-প্রিয় মালা বস্তি 2য় বাই লেন (গৃহ নং 21-34)

| | | | | | |
|--|--------------------------|--|--------------------------|--|--------------------------|
| 661 নাম : সইদা খাতুন পিতার নাম: আসগর আলি খান বাড়ির নং : 31 বয়স : 37 লিঙ্গ : মহিলা | APH2050045 ফটো উপলব্ধ | 662 নাম : গুলাম গহস আনসারি পিতার নাম: ফুল মহঃ বাড়ির নং : 31 বয়স : 34 লিঙ্গ : পুরুষ | APH1902550 ফটো উপলব্ধ | 663 নাম : রুকিয়া খাতুন স্বামীর নাম: মহঃ ফিরোজ বাড়ির নং : 31 বয়স : 34 লিঙ্গ : মহিলা | APH2050003 ফটো উপলব্ধ |
| 664 নাম : রাকিয়া নাজ পিতার নাম: জাভেদ ইকবাল বাড়ির নং : 31 বয়স : 32 লিঙ্গ : মহিলা | APH2049989 ফটো উপলব্ধ | 665 নাম : আফসানা খাতুন স্বামীর নাম: শামিম খান বাড়ির নং : 31 বয়স : 32 লিঙ্গ : মহিলা | APH2050060 ফটো উপলব্ধ | 666 নাম : শামিমা খাতুন স্বামীর নাম: মহম্মাদ নাসিম বাড়ির নং : 31 বয়স : 32 লিঙ্গ : মহিলা | APH2471852 ফটো উপলব্ধ |
| 667 নাম : সাম্মা পারভিন স্বামীর নাম: মনোয়ার আলম বাড়ির নং : 31 বয়স : 31 লিঙ্গ : মহিলা | APH1902386 ফটো উপলব্ধ | 668 নাম : জাফর আলী পিতার নাম: আলী আহমেদ বাড়ির নং : 31 বয়স : 30 লিঙ্গ : পুরুষ | APH2242907 ফটো উপলব্ধ | 669 নাম : সাবরিন খাতুন স্বামীর নাম: রুস্তম আলী বাড়ির নং : 31 বয়স : 29 লিঙ্গ : মহিলা | APH2242915 ফটো উপলব্ধ |
| 670 নাম : সানা ইকবাল পিতার নাম: মহ ইকবাল আহমেদ বাড়ির নং : 31 বয়স : 29 লিঙ্গ : মহিলা | APH2242774 ফটো উপলব্ধ | 671 নাম : সরফরাজ আলি পিতার নাম: আলি আহমেদ বাড়ির নং : 31 বয়স : 28 লিঙ্গ : পুরুষ | APH2278554 ফটো উপলব্ধ | 672 নাম : আসিফ ইকবাল পিতার নাম: মহ ইকবাল আহমেদ বাড়ির নং : 31 বয়স : 27 লিঙ্গ : পুরুষ | APH2242790 ফটো উপলব্ধ |
| 673 নাম : মহ শাদব আলম পিতার নাম: মহ জাফর আলম বাড়ির নং : 31 বয়স : 26 লিঙ্গ : পুরুষ | APH2307684 ফটো উপলব্ধ | 674 নাম : হেনা পরভীন পিতার নাম: শাহিদ হুসেন আনসারী বাড়ির নং : 31 বয়স : 26 লিঙ্গ : মহিলা | APH2307627 ফটো উপলব্ধ | 675 নাম : নাজনীন খাতুন পিতার নাম: মহ ওয়ারিস আলি বাড়ির নং : 31 বয়স : 26 লিঙ্গ : মহিলা | APH2397727 ফটো উপলব্ধ |
| 676 নাম : মোহম্মাদ আমির পিতার নাম: মোহম্মাদ মুস্তাকিম বাড়ির নং : 31 বয়স : 24 লিঙ্গ : পুরুষ | APH2471290 ফটো উপলব্ধ | 677 নাম : গুলাম কাদির পিতার নাম: আনোয়ার আলি বাড়ির নং : 31 বয়স : 24 লিঙ্গ : মহিলা | APH2471050 ফটো উপলব্ধ | 678 নাম : নাজ খাতুন পিতার নাম: মোহম্মাদ আশিক বাড়ির নং : 31 বয়স : 24 লিঙ্গ : মহিলা | APH2471829 ফটো উপলব্ধ |
| 679 নাম : মোহম্মাদ বেলাল পিতার নাম: মোহম্মাদ সিরাজ বাড়ির নং : 31 বয়স : 21 লিঙ্গ : পুরুষ | APH2716629 ফটো উপলব্ধ | 680 নাম : মমতাজ বেগম স্বামীর নাম: আনোয়ার আলি বাড়ির নং : 31 বয়স : 53 লিঙ্গ : মহিলা | APH1335504 ফটো উপলব্ধ | 681 নাম : আফরিন আহমেদি পিতার নাম: আনোয়ার আলি বাড়ির নং : 31 বয়স : 21 লিঙ্গ : মহিলা | APH2824191 ফটো উপলব্ধ |
| 682 নাম : নুজহাত ফাতমা পিতার নাম: নিসার আলি বাড়ির নং : 31 বয়স : 23 লিঙ্গ : মহিলা | APH2727550 ফটো উপলব্ধ | 683 নাম : নাজির হুসেন পিতার নাম: নিসার আলি বাড়ির নং : 31 বয়স : 26 লিঙ্গ : পুরুষ | APH2700961 ফটো উপলব্ধ | 684 নাম : শামিম খান পিতার নাম: আসগার আলী খান বাড়ির নং : 31 বয়স : 44 লিঙ্গ : পুরুষ | KCL2744837 ফটো উপলব্ধ |
| 685 নাম : উমতী নিসা স্বামীর নাম: মহঃ সেলিম বাড়ির নং : 31 বয়স : 76 লিঙ্গ : মহিলা | KCL0230953 ফটো উপলব্ধ | 686 নাম : নখাত পারভীন স্বামীর নাম: নাসীম আকতার বাড়ির নং : 31 বয়স : 38 লিঙ্গ : মহিলা | APH1629179 ফটো উপলব্ধ | 687 নাম : নসরিন পরভিন পিতার নাম: মোহম্মাদ ওয়ারিশ আলি বাড়ির নং : 31 বয়স : 24 লিঙ্গ : মহিলা | APH2724961 ফটো উপলব্ধ |
| 688 নাম : মহজবীন পরভীন পিতার নাম: শহিদ হুসেন আনসারি বাড়ির নং : 31 বয়স : 23 লিঙ্গ : মহিলা | APH2565323 ফটো উপলব্ধ | 689 নাম : আহমেদ রেজা পিতার নাম: মহম্মাদ ইকবাল আহমেদ বাড়ির নং : 31 বয়স : 32 লিঙ্গ : পুরুষ | APH1761907 ফটো উপলব্ধ | 690 নাম : মহঃ সমির পিতার নাম: সোহেল আখতার বাড়ির নং : 31 বয়স : 44 লিঙ্গ : পুরুষ | APH2684116 ফটো উপলব্ধ |



বিধানসভা নির্বাচনকেন্দ্রের নং, নাম : 171-হাওড়া মধ্য
ভাগ নং, নাম : 1-প্রিয় মাল্লা বস্তি 2য় বাই লেন (গৃহ নং 21-34)

| | | | | | | | | |
|--|------------------|------------|--|------------|------------|--|------------------|------------|
| 691 | APH2760361 | ফটো উপলব্ধ | 692 | KCL0231100 | ফটো উপলব্ধ | 693 | KCL0231118 | ফটো উপলব্ধ |
| নাম : ফারহিন নাজ পিতার নাম: আলি আহমেদ বাড়ির নং : 31 প্ল বস্তি 2নং বো লেন বয়স : 25 লিঙ্গ : মহিলা | | | নাম : মাজারুল হক পিতার নাম: গোলাম রসুল বাড়ির নং : 32 বয়স : 83 লিঙ্গ : পুরুষ | | | নাম : আবদুন নেশা স্বামীর নাম: মাজারুল হক বাড়ির নং : 32 বয়স : 73 লিঙ্গ : মহিলা | | |
| 694 | KCL0231167 | ফটো উপলব্ধ | 695 | APH2699320 | ফটো উপলব্ধ | 696 | WB/24/164/144181 | ফটো উপলব্ধ |
| নাম : আবদুল করিম পিতার নাম: আব্দুল রহিম বাড়ির নং : 32 বয়স : 67 লিঙ্গ : পুরুষ | | | নাম : ফাতমা পিতার নাম: মোহাম্মদ আজিম বাড়ির নং : 32 বয়স : 60 লিঙ্গ : মহিলা | | | নাম : সালমা খাতুন স্বামীর নাম: আব্দুল করিম বাড়ির নং : 32 বয়স : 59 লিঙ্গ : মহিলা | | |
| 697 | KCL0231126 | ফটো উপলব্ধ | 698 | KCL0231191 | ফটো উপলব্ধ | 699 | KCL0231134 | ফটো উপলব্ধ |
| নাম : খালিদ মহমুদ পিতার নাম: মাজারুল হক বাড়ির নং : 32 বয়স : 57 লিঙ্গ : পুরুষ | | | নাম : মহঃ আরিফ পিতার নাম: সরাফত হুসেন বাড়ির নং : 32 বয়স : 56 লিঙ্গ : পুরুষ | | | নাম : নেশার আহমেদ পিতার নাম: মাজারুল হক বাড়ির নং : 32 বয়স : 55 লিঙ্গ : পুরুষ | | |
| 700 | APH2307619 | ফটো উপলব্ধ | 701 | KCL1638949 | ফটো উপলব্ধ | 702 | KCL0231217 | ফটো উপলব্ধ |
| নাম : হাসনাজ পারভীন স্বামীর নাম: নিসার আহমেদ বাড়ির নং : 32 বয়স : 52 লিঙ্গ : মহিলা | | | নাম : নাজমা খাতুন স্বামীর নাম: নাসিম আখতার বাড়ির নং : 32 বয়স : 51 লিঙ্গ : মহিলা | | | নাম : মহঃ পারভেজ আলম পিতার নাম: সরাফত হুসেন বাড়ির নং : 32 বয়স : 47 লিঙ্গ : পুরুষ | | |
| 703 | APH1773852 | ফটো উপলব্ধ | 704 | APH0781492 | ফটো উপলব্ধ | 705 | APH1389048 | ফটো উপলব্ধ |
| নাম : রোশান পরভীন পিতার নাম: আইনুল হাসান বাড়ির নং : 32 বয়স : 47 লিঙ্গ : মহিলা | | | নাম : মহঃ সিদ্দিক পিতার নাম: আব্দুল করিম বাড়ির নং : 32 বয়স : 36 লিঙ্গ : পুরুষ | | | নাম : মোহাম্মদ শামিম পিতার নাম: আব্দুল করিম বাড়ির নং : 32 বয়স : 35 লিঙ্গ : পুরুষ | | |
| 706 | APH2049880 | ফটো উপলব্ধ | 707 | APH2049799 | ফটো উপলব্ধ | 708 | APH2362051 | ফটো উপলব্ধ |
| নাম : মহঃ সাহিদ আনসারী পিতার নাম: আব্দুল করিম বাড়ির নং : 32 বয়স : 30 লিঙ্গ : পুরুষ | | | নাম : শাওফতা শাহীন পিতার নাম: আব্দুল করিম বাড়ির নং : 32 বয়স : 30 লিঙ্গ : মহিলা | | | নাম : আদনান খালিদ পিতার নাম: খালিদ মহমুদ বাড়ির নং : 32 বয়স : 26 লিঙ্গ : পুরুষ | | |
| 709 | APH2324473 | ফটো উপলব্ধ | 710 | APH2324481 | ফটো উপলব্ধ | 711 | KCL0231209 | ফটো উপলব্ধ |
| নাম : উজমা আখতার মায়ের নাম: নসিম আখতার বাড়ির নং : 32 বয়স : 26 লিঙ্গ : মহিলা | | | নাম : দরশা আখতার পিতার নাম: নসিম আখতার বাড়ির নং : 32 বয়স : 25 লিঙ্গ : মহিলা | | | নাম : মহঃ একবাল হুসেন পিতার নাম: সরাফত হুসেন বাড়ির নং : 32 বয়স : 53 লিঙ্গ : পুরুষ | | |
| 712 | APH1097484 | ফটো উপলব্ধ | 713 | APH2307601 | ফটো উপলব্ধ | 714 | APH1762087 | ফটো উপলব্ধ |
| নাম : রেশমা খাতুন স্বামীর নাম: মহ আরিফ বাড়ির নং : 32 বয়স : 41 লিঙ্গ : মহিলা | | | নাম : সাব্বী নিসার পিতার নাম: নিসার আহমেদ বাড়ির নং : 32 বয়স : 27 লিঙ্গ : মহিলা | | | নাম : শবনম সাহিন পিতার নাম: আব্দুল করিম বাড়ির নং : 32 বয়স : 31 লিঙ্গ : মহিলা | | |
| 715 | KCL0231241 | ফটো উপলব্ধ | 716 | KCL0231365 | ফটো উপলব্ধ | 717 | KCL0231373 | ফটো উপলব্ধ |
| নাম : নাজমা খাতুন স্বামীর নাম: মোহাম্মদ নাজিবুল্লা বাড়ির নং : 33 বয়স : 77 লিঙ্গ : মহিলা | | | নাম : আবদুল সাত্তার পিতার নাম: মহঃ হুসেন বাড়ির নং : 33 বয়স : 72 লিঙ্গ : পুরুষ | | | নাম : জামিলা খাতুন স্বামীর নাম: আব্দুল সাত্তার বাড়ির নং : 33 বয়স : 67 লিঙ্গ : মহিলা | | |
| 718 | WB/24/164/144211 | ফটো উপলব্ধ | 719 | KCL0231316 | ফটো উপলব্ধ | 720 | APH1097146 | ফটো উপলব্ধ |
| নাম : মুমতাজ আলী পিতার নাম: শা মহম্মদ বাড়ির নং : 33 বয়স : 64 লিঙ্গ : পুরুষ | | | নাম : আনোয়ারুল হক পিতার নাম: আব্দুল রসিদ বাড়ির নং : 33 বয়স : 58 লিঙ্গ : পুরুষ | | | নাম : মেহবুব আলম পিতার নাম: আমিরুদ্দিন বাড়ির নং : 33 বয়স : 56 লিঙ্গ : পুরুষ | | |



বিধানসভা নির্বাচনকেন্দ্রের নং, নাম : 171-হাওড়া মধ্য
ভাগ নং, নাম : 1-প্রিয় মালা বস্তি 2য় বাই লেন (গৃহ নং 21-34)

| | | | | | |
|--|--------------------------|---|--------------------------|---|--------------------------------|
| #2 721 নাম : মোহাম্মদ ইসরার পিতার নাম: মোহাম্মদ নাজিবুল্লা বাড়ির নং : 33 বয়স : 55 লিঙ্গ : পুরুষ | KCL0030874 ফটো উপলব্ধ | 722 নাম : সৈয়দ হুসেন পিতার নাম: আব্দুল গনি বাড়ির নং : 33 বয়স : 55 লিঙ্গ : পুরুষ | KCL2061307 ফটো উপলব্ধ | 723 নাম : নাসিম আহমদ পিতার নাম: মুহিনুদ্দিন বাড়ির নং : 33 বয়স : 55 লিঙ্গ : পুরুষ | KCL0231613 ফটো উপলব্ধ |
| 724 নাম : মোহাম্মদ হুসৈন পিতার নাম: মোহাম্মদ ময়নুদ্দিন বাড়ির নং : 33 বয়স : 53 লিঙ্গ : পুরুষ | KCL0231621 ফটো উপলব্ধ | 725 নাম : আজহারুল হক পিতার নাম: আব্দুল রসিদ বাড়ির নং : 33 বয়স : 53 লিঙ্গ : পুরুষ | APH2481653 ফটো উপলব্ধ | 726 নাম : মহঃ আলমগির পিতার নাম: জাহিরুদ্দিন বাড়ির নং : 33 বয়স : 52 লিঙ্গ : পুরুষ | APH2164978 ফটো উপলব্ধ |
| 727 নাম : সৌকত আলি পিতার নাম: আবদুল জাব্বার বাড়ির নং : 33 পিএম বুসটি 2এনডি বাই লেন বয়স : 50 লিঙ্গ : পুরুষ | KCL2508471 ফটো উপলব্ধ | 728 নাম : জামিল আখতার পিতার নাম: দস্ত মহম্মদ বাড়ির নং : 33 বয়স : 51 লিঙ্গ : পুরুষ | KCL2508505 ফটো উপলব্ধ | 729 নাম : নাসরীন ফতমা স্বামীর নাম: মেহবুব আলম বাড়ির নং : 33 বয়স : 51 লিঙ্গ : মহিলা | APH1389139 ফটো উপলব্ধ |
| 730 নাম : সাহাজাদা সেলিম পিতার নাম: আবদুল জাব্বার বাড়ির নং : 33 বয়স : 48 লিঙ্গ : পুরুষ | KCL2508463 ফটো উপলব্ধ | 731 নাম : মৈমুননিসা স্বামীর নাম: জামিল আকতার বাড়ির নং : 33 বয়স : 48 লিঙ্গ : মহিলা | APH0779678 ফটো উপলব্ধ | 732 নাম : নৌশাবা পারভীন স্বামীর নাম: শামিম আহমেদ বাড়ির নং : 33 বয়স : 47 লিঙ্গ : মহিলা | APH2049773 ফটো উপলব্ধ |
| 733 নাম : নুরজাহান খাতুন স্বামীর নাম: সৈয়দ হুসেন বাড়ির নং : 33 বয়স : 47 লিঙ্গ : মহিলা | KCL1639350 ফটো উপলব্ধ | 734 নাম : শাহিনা বেগম স্বামীর নাম: শাকিল আহমেদ বাড়ির নং : 33 বয়স : 46 লিঙ্গ : মহিলা | APH0779611 ফটো উপলব্ধ | 735 নাম : ফরজানা বেগম স্বামীর নাম: মুমতাজ আলী বাড়ির নং : 33 বয়স : 46 লিঙ্গ : মহিলা | WB/24/164/144104 ফটো উপলব্ধ |
| 736 নাম : সামসাদ আহমেদ পিতার নাম: মোহাম্মদ নাজিবুল্লা বাড়ির নং : 33 বয়স : 44 লিঙ্গ : পুরুষ | KCL0231266 ফটো উপলব্ধ | 737 নাম : গুলনার বেগম স্বামীর নাম: মহঃ রহিস আনসারী বাড়ির নং : 33 বয়স : 44 লিঙ্গ : মহিলা | APH2049641 ফটো উপলব্ধ | 738 নাম : নেশার আহম্মদ পিতার নাম: আব্দুল সাত্তার বাড়ির নং : 33 বয়স : 41 লিঙ্গ : মহিলা | KCL2061232 ফটো উপলব্ধ |
| 739 নাম : শওফতা আফরোজ স্বামীর নাম: মহঃ ইসরার বাড়ির নং : 33 বয়স : 43 লিঙ্গ : মহিলা | APH1389154 ফটো উপলব্ধ | 740 নাম : সুফিয়া তবাসুম পিতার নাম: কামরুল হক বাড়ির নং : 33 বয়স : 42 লিঙ্গ : মহিলা | KCL2228526 ফটো উপলব্ধ | 741 নাম : ইমতাজ আহমেদ পিতার নাম: আব্দুল রশিদ বাড়ির নং : 33 বয়স : 41 লিঙ্গ : পুরুষ | APH1902113 ফটো উপলব্ধ |
| 742 নাম : তারান্নম ইয়াসমিন স্বামীর নাম: মহঃ আলমগির বাড়ির নং : 33 বয়স : 40 লিঙ্গ : মহিলা | APH2164986 ফটো উপলব্ধ | 743 নাম : সাহাজাহান পিতার নাম: আব্দুল সাত্তার বাড়ির নং : 33 বয়স : 40 লিঙ্গ : মহিলা | APH2460723 ফটো উপলব্ধ | 744 নাম : শাবানা পরভীন স্বামীর নাম: আজহারুল হক বাড়ির নং : 33 বয়স : 39 লিঙ্গ : মহিলা | APH2049971 ফটো উপলব্ধ |
| 745 নাম : নজরুন নেশা স্বামীর নাম: শৌকত আলী বাড়ির নং : 33 বয়স : 38 লিঙ্গ : মহিলা | APH1521517 ফটো উপলব্ধ | 746 নাম : শবনম নেশা স্বামীর নাম: শাহজাদা সেলিম বাড়ির নং : 33 বয়স : 38 লিঙ্গ : মহিলা | APH1521525 ফটো উপলব্ধ | 747 নাম : মোহাম্মদ মুখতার পিতার নাম: মোহাম্মদ আমিরুদ্দিন বাড়ির নং : 33 বয়স : 36 লিঙ্গ : পুরুষ | APH1097112 ফটো উপলব্ধ |
| 748 নাম : মহঃ জাবেদ পিতার নাম: আব্দুল সাত্তার বাড়ির নং : 33 বয়স : 35 লিঙ্গ : পুরুষ | APH1902162 ফটো উপলব্ধ | 749 নাম : ওয়াহিদা খাতুন স্বামীর নাম: মহঃ আসলাম বাড়ির নং : 33 বয়স : 35 লিঙ্গ : মহিলা | APH1389162 ফটো উপলব্ধ | 750 নাম : মুসারাত খাতুন স্বামীর নাম: নিসার আহমেদ বাড়ির নং : 33 বয়স : 35 লিঙ্গ : মহিলা | APH1826189 ফটো উপলব্ধ |



বিধানসভা নির্বাচনকেন্দ্রের নং, নাম : 171-হাওড়া মধ্য
ভাগ নং, নাম : 1-প্রিয় মাল্লা বস্তি 2য় বাই লেন (গৃহ নং 21-34)

| | | | | | |
|--|--------------------------|--|--------------------------|---|--------------------------|
| 751 নাম : গুলনাজ বেগম পিতার নাম: মহঃ নবি হাসান বাড়ির নং : 33 বয়স : 34 লিঙ্গ : মহিলা | APH2468825 ফটো উপলব্ধ | 752 নাম : মহম্মদ ইমান পিতার নাম: মুমতাজ আলি বাড়ির নং : 33 বয়স : 33 লিঙ্গ : পুরুষ | APH2242733 ফটো উপলব্ধ | 753 নাম : নাগমা জামিল পিতার নাম: জামিল আকতার বাড়ির নং : 33 বয়স : 31 লিঙ্গ : মহিলা | APH1902519 ফটো উপলব্ধ |
| 754 নাম : সোহেল আহমেদ পিতার নাম: মহঃ নবি হাসান বাড়ির নং : 33 বয়স : 30 লিঙ্গ : পুরুষ | APH1963396 ফটো উপলব্ধ | 755 নাম : মহ ফিরোজ পিতার নাম: মুমতাজ আলি বাড়ির নং : 33 বয়স : 29 লিঙ্গ : পুরুষ | APH2397743 ফটো উপলব্ধ | 756 নাম : সাইমা নাসিম পিতার নাম: নাসিম আহমদ বাড়ির নং : 33 বয়স : 29 লিঙ্গ : মহিলা | APH2049732 ফটো উপলব্ধ |
| 757 নাম : সেক জিয়াউল হক পিতার নাম: সেক নবি হাসান বাড়ির নং : 33 বয়স : 27 লিঙ্গ : পুরুষ | APH2307700 ফটো উপলব্ধ | 758 নাম : সাবাহাত আনুয়ার পিতার নাম: আনারুল হক বাড়ির নং : 33 বয়স : 27 লিঙ্গ : মহিলা | APH2242840 ফটো উপলব্ধ | 759 নাম : মোহাম্মদ মোবশশীর বেলাল পিতার নাম: মোহাম্মদ মুজাহিদ হুসেন বাড়ির নং : 33 বয়স : 25 লিঙ্গ : পুরুষ | APH2471340 ফটো উপলব্ধ |
| 760 নাম : নেহা পারভীন পিতার নাম: আব্দুল সত্তর বাড়ির নং : 33 বয়স : 25 লিঙ্গ : মহিলা | APH2397636 ফটো উপলব্ধ | 761 নাম : নাজনী পিতার নাম: শাহজাদা সলিম বাড়ির নং : 33 বয়স : 24 লিঙ্গ : মহিলা | APH2470847 ফটো উপলব্ধ | 762 নাম : নর্গিস পরবিন পিতার নাম: সাওকাত আলি বাড়ির নং : 33 বয়স : 24 লিঙ্গ : মহিলা | APH2471100 ফটো উপলব্ধ |
| 763 নাম : মহঃ সমির পিতার নাম: জামিল আখতার বাড়ির নং : ৩৩ বয়স : 23 লিঙ্গ : পুরুষ | APH2667749 ফটো উপলব্ধ | 764 নাম : মোহাম্মদ মোজম্মীল আফনান পিতার নাম: মোহাম্মদ মুজাহিদ হুসেন বাড়ির নং : ৩৩ বয়স : 23 লিঙ্গ : পুরুষ | APH2565430 ফটো উপলব্ধ | 765 নাম : তহরীম ফাতমা পিতার নাম: মোহাম্মদ মুজাহিদ হুসেন বাড়ির নং : ৩৩ বয়স : 22 লিঙ্গ : মহিলা | APH2697381 ফটো উপলব্ধ |
| 766 নাম : শাকিল আহমেদ পিতার নাম: দোস্ত মহম্মদ বাড়ির নং : 33 বয়স : 51 লিঙ্গ : পুরুষ | APH1097229 ফটো উপলব্ধ | 767 নাম : কাইফ আহমদ পিতার নাম: নাসিম আহমদ বাড়ির নং : 33 বয়স : 23 লিঙ্গ : পুরুষ | APH2684744 ফটো উপলব্ধ | 768 নাম : মহঃ রহিম আহসান পিতার নাম: জাহুরুদ্দিন আনসারী বাড়ির নং : 33 বয়স : 22 লিঙ্গ : পুরুষ | APH2049633 ফটো উপলব্ধ |
| 769 নাম : বাসিরুল করিম স্বামীর নাম: আমিরউদ্দিন বাড়ির নং : 33 বয়স : 39 লিঙ্গ : মহিলা | APH1097138 ফটো উপলব্ধ | 770 নাম : জবেদা খাতুন পিতার নাম: শাকিল আহমদ বাড়ির নং : 33 বয়স : 24 লিঙ্গ : মহিলা | APH2565398 ফটো উপলব্ধ | 771 নাম : নাসরীন পরভীন স্বামীর নাম: মহম্মদ মুখতার বাড়ির নং : 33 বয়স : 33 লিঙ্গ : মহিলা | APH1637180 ফটো উপলব্ধ |
| 772 নাম : নসরিন পরবিন স্বামীর নাম: মহঃ ইমরান বাড়ির নং : 33 বয়স : 25 লিঙ্গ : মহিলা | APH2565489 ফটো উপলব্ধ | 773 নাম : অফসানা পরবিন পিতার নাম: মুমতাজ আলি বাড়ির নং : 33 বয়স : 25 লিঙ্গ : মহিলা | APH2565513 ফটো উপলব্ধ | 774 নাম : খুশবু পারভিন পিতার নাম: শাহজাদা সেলিম বাড়ির নং : 33 বয়স : 21 লিঙ্গ : মহিলা | APH2742922 ফটো উপলব্ধ |
| 775 নাম : সিমরান পরভীন পিতার নাম: সৌকত আলি বাড়ির নং : 3 বয়স : 21 লিঙ্গ : মহিলা | APH2811461 ফটো উপলব্ধ | 776 নাম : মোহাম্মদ সমির পিতার নাম: মুমতাজ আলি বাড়ির নং : 33 বয়স : 23 লিঙ্গ : পুরুষ | APH2565521 ফটো উপলব্ধ | 777 নাম : রাখসান্দা শামিম পিতার নাম: শামিম আহমেদ বাড়ির নং : 33 বয়স : 23 লিঙ্গ : মহিলা | APH2684686 ফটো উপলব্ধ |
| 778 নাম : নোশীন সৈয়েদ পিতার নাম: সৈয়েদ হুসেন বাড়ির নং : 33 বয়স : 23 লিঙ্গ : মহিলা | APH2565273 ফটো উপলব্ধ | 779 নাম : জয়নুল হক পিতার নাম: আইনুল হক বাড়ির নং : 34 বয়স : 77 লিঙ্গ : পুরুষ | KCL0231746 ফটো উপলব্ধ | 780 নাম : সাহাজাহান বেগম স্বামীর নাম: জয়নুল হক বাড়ির নং : 34 বয়স : 62 লিঙ্গ : মহিলা | KCL0231753 ফটো উপলব্ধ |



বিধানসভা নির্বাচনকেন্দ্রের নং, নাম : 171-হাওড়া মধ্য
ভাগ নং, নাম : 1-প্রিয় মাল্লা বস্তি 2য় বাই লেন (গৃহ নং 21-34)

| | | | | | |
|--|--------------------------|--|--------------------------|---|--------------------------|
| 781 নাম : মহঃ মুসলিম পিতার নাম: আবদুর রহমান বাড়ির নং : 34 বয়স : 61 লিঙ্গ : পুরুষ | KCL0231688 ফটো উপলব্ধ | 782 নাম : জানারা খাতুন স্বামীর নাম: মহঃ মুসলিম বাড়ির নং : 34 বয়স : 55 লিঙ্গ : মহিলা | APH2766764 ফটো উপলব্ধ | 783 নাম : মহম্মদ ইকবাল পিতার নাম: মহঃ ইদ্রিস বাড়ির নং : 34 বয়স : 53 লিঙ্গ : পুরুষ | APH2481547 ফটো উপলব্ধ |
| 784 নাম : মহম্মদ ইসরার পিতার নাম: মহঃ ইদ্রিস বাড়ির নং : 34 বয়স : 53 লিঙ্গ : পুরুষ | APH2481513 ফটো উপলব্ধ | 785 নাম : মহম্মদ জাভেদ অন্যান্য: নূর মহম্মাদ বাড়ির নং : 34 বয়স : 52 লিঙ্গ : পুরুষ | XKT0055228 ফটো উপলব্ধ | 786 নাম : সোহেল আখতার পিতার নাম: জয়নুল হক বাড়ির নং : 34 বয়স : 49 লিঙ্গ : পুরুষ | KCL1639137 ফটো উপলব্ধ |
| 787 নাম : সামিমা বানু পিতার নাম: মহঃ ইদ্রিস বাড়ির নং : 34 বয়স : 46 লিঙ্গ : মহিলা | KCL0231829 ফটো উপলব্ধ | 788 নাম : মহঃ নাজমুস সাকেব পিতার নাম: আবদুস সালাম বাড়ির নং : 34 বয়স : 43 লিঙ্গ : পুরুষ | KCL1653310 ফটো উপলব্ধ | 789 নাম : নাসরিন বানু স্বামীর নাম: মহঃ একবাল বাড়ির নং : 34 বয়স : 42 লিঙ্গ : মহিলা | APH1902600 ফটো উপলব্ধ |
| 790 নাম : পারভিন জাহান আরা স্বামীর নাম: মহঃ নাজমুস সাকেব বাড়ির নং : 34 বয়স : 39 লিঙ্গ : মহিলা | KCL2726693 ফটো উপলব্ধ | 791 নাম : সাবানা বানু স্বামীর নাম: মহঃ ইসরার বাড়ির নং : 34 বয়স : 36 লিঙ্গ : মহিলা | APH1902592 ফটো উপলব্ধ | 792 নাম : মহম্মদ মোনজি র ইসলাম পিতার নাম: মহঃ মুসলিম বাড়ির নং : 34 বয়স : 31 লিঙ্গ : পুরুষ | APH1902022 ফটো উপলব্ধ |
| 793 নাম : মহঃ সাবির আলি পিতার নাম: মহঃ মুসলিম বাড়ির নং : 34 বয়স : 30 লিঙ্গ : পুরুষ | APH2164937 ফটো উপলব্ধ | 794 নাম : আজরা নৌশীন পিতার নাম: মোহম্মদ মুসলিম বাড়ির নং : 34 বয়স : 26 লিঙ্গ : মহিলা | APH2470938 ফটো উপলব্ধ | 795 নাম : নাজিস পারভীন পিতার নাম: জাইনুল হক বাড়ির নং : 34 বয়স : 35 লিঙ্গ : মহিলা | APH1628569 ফটো উপলব্ধ |
| 796 নাম : মোহম্মদ শাজাদা কায়সার পিতার নাম: আব্দুল রসিদ বাড়ির নং : সী 46 ওকল রসিদ বয়স : 63 লিঙ্গ : পুরুষ | KCL1073253 ফটো উপলব্ধ | 797 নাম : রুবি বেগম স্বামীর নাম: মোহম্মদ জাভেদ বাড়ির নং : 34 বয়স : 39 লিঙ্গ : মহিলা | IUA1995984 ফটো উপলব্ধ | 798 নাম : মহম্মদ ইরফান আনসারি পিতার নাম: মহম্মদ হাসরুদ্দিন বাড়ির নং : 24 বয়স : 25 লিঙ্গ : পুরুষ | APH2772291 ফটো উপলব্ধ |
| 799 নাম : বৃশরা আফরিন পিতার নাম: মোহম্মদ ওয়ারিশ আলি বাড়ির নং : 31 বয়স : 20 লিঙ্গ : মহিলা | APH2781995 ফটো উপলব্ধ | 800 নাম : আফতাব আলম পিতার নাম: মোহরম আলম বাড়ির নং : 21 বয়স : 22 লিঙ্গ : পুরুষ | APH2782001 ফটো উপলব্ধ | 801 নাম : হরিষ আহমেদ পিতার নাম: নিসার আহমেদ বাড়ির নং : 32 বয়স : 20 লিঙ্গ : পুরুষ | APH2782019 ফটো উপলব্ধ |
| 802 নাম : মোহম্মদ তৌসিফ আনসারি পিতার নাম: মোহম্মদ জামিল আনসারি বাড়ির নং : 21 বয়স : 20 লিঙ্গ : পুরুষ | APH2782027 ফটো উপলব্ধ | 803 নাম : ফিরদৌস পারভীন পিতার নাম: মোহম্মদ আলিম বাড়ির নং : 26 বয়স : 21 লিঙ্গ : মহিলা | APH2782373 ফটো উপলব্ধ | 804 নাম : তামিম ফাতমা পিতার নাম: মোহম্মদ মুজাহিদ হুসেন বাড়ির নং : 33 বয়স : 21 লিঙ্গ : মহিলা | APH2782381 ফটো উপলব্ধ |
| 805 নাম : সাহিদ রাজা পিতার নাম: সৈকত আলি বাড়ির নং : 21 বয়স : 20 লিঙ্গ : পুরুষ | APH2794931 ফটো উপলব্ধ | 806 নাম : আহমেদ রাজা পিতার নাম: সৈকত আলি বাড়ির নং : 21 বয়স : 22 লিঙ্গ : পুরুষ | APH2794907 ফটো উপলব্ধ | 807 নাম : শাইস্তা জেবা পিতার নাম: হজরত আলি বাড়ির নং : 22 বয়স : 21 লিঙ্গ : মহিলা | APH2794873 ফটো উপলব্ধ |
| 808 নাম : আফসানা পারভীন পিতার নাম: মুমতাজ আলি বাড়ির নং : 21 বয়স : 22 লিঙ্গ : মহিলা | APH2792174 ফটো উপলব্ধ | 809 নাম : মোহম্মদ আলি পিতার নাম: আশরফ আলি বাড়ির নং : 22 বয়স : 21 লিঙ্গ : পুরুষ | APH2792182 ফটো উপলব্ধ | 810 নাম : মোহম্মদ জাওয়েদ আনসারি পিতার নাম: মোহম্মদ জামিল বাড়ির নং : 21 বয়স : 22 লিঙ্গ : পুরুষ | APH2792190 ফটো উপলব্ধ |



বিধানসভা নির্বাচনকেন্দ্রের নং, নাম : 171-হাওড়া মধ্য
ভাগ নং, নাম : 1-প্রিয় মাল্লা বস্তি 2য় বাই লেন (গৃহ নং 21-34)

| | | | | | | | | |
|--|------------|------------|---|------------|------------|---|------------|------------|
| 811 | APH2801835 | ফটো উপলব্ধ | 812 | APH2801827 | ফটো উপলব্ধ | 813 | APH2810844 | ফটো উপলব্ধ |
| নাম : সায়রা বানু পিতার নাম: মোহাম্মদ রেজাউদ্দিন বাড়ির নং : 29 বয়স : 24 লিঙ্গ : মহিলা | | | নাম : মোহাম্মদ ইমরান পিতার নাম: মোহাম্মদ রেজাউদ্দিন বাড়ির নং : 29 বয়স : 22 লিঙ্গ : পুরুষ | | | নাম : ইমরান আলম পিতার নাম: মাকাবুল আলম বাড়ির নং : 21 বয়স : 22 লিঙ্গ : পুরুষ | | |
| 814 | APH2816189 | ফটো উপলব্ধ | 815 | LTY8552937 | ফটো উপলব্ধ | 816 | TET1400050 | ফটো উপলব্ধ |
| নাম : সবরা খাতুন স্বামীর নাম: ইমরান আলম বাড়ির নং : 21 বয়স : 23 লিঙ্গ : মহিলা | | | নাম : পিতার নাম: বাড়ির নং : 26 বয়স : 28 লিঙ্গ : মহিলা | | | নাম : স্বামীর নাম: বাড়ির নং : 31 বয়স : 21 লিঙ্গ : মহিলা | | |
| 817 | APH2579720 | ফটো উপলব্ধ | 818 | APH2581239 | ফটো উপলব্ধ | 819 | APH2837854 | ফটো উপলব্ধ |
| নাম : শাহিনাজ বানো পিতার নাম: মহম্মদ শাকিল বাড়ির নং : 29.পি এম বস্তি বয়স : 25 লিঙ্গ : মহিলা | | | নাম : সাহিনা বেগম স্বামীর নাম: জাহাঙ্গির আলম বাড়ির নং : 26 বয়স : 33 লিঙ্গ : মহিলা | | | নাম : রেশমা বানো পিতার নাম: মহম্মদ ইসরায়েল বাড়ির নং : 29 বয়স : 23 লিঙ্গ : মহিলা | | |
| 820 | APH2837862 | ফটো উপলব্ধ | 821 | APH2837896 | ফটো উপলব্ধ | 822 | APH2837904 | ফটো উপলব্ধ |
| নাম : মহম্মদ আলিম পিতার নাম: মহম্মদ মোবিন বাড়ির নং : 29 বয়স : 20 লিঙ্গ : পুরুষ | | | নাম : অফীফা জব্বীন পিতার নাম: মহম্মদ রইস আনসারি বাড়ির নং : 33 বয়স : 21 লিঙ্গ : মহিলা | | | নাম : আমন আনসারি পিতার নাম: মহম্মদ কাযুম আনসারি বাড়ির নং : 26 বয়স : 22 লিঙ্গ : পুরুষ | | |
| 823 | APH2837938 | ফটো উপলব্ধ | 824 | APH2833978 | ফটো উপলব্ধ | 825 | APH2834026 | ফটো উপলব্ধ |
| নাম : আফজল আনসারি পিতার নাম: মহম্মদ কাযুম আনসারি বাড়ির নং : 26 বয়স : 20 লিঙ্গ : পুরুষ | | | নাম : সাজিয়া খাতুন পিতার নাম: মহম্মদ আরশাদ আলি বাড়ির নং : 22 বয়স : 19 লিঙ্গ : মহিলা | | | নাম : সদফ পারভীন পিতার নাম: মহম্মদ মোজ্জাম বাড়ির নং : 29 বয়স : 20 লিঙ্গ : মহিলা | | |
| 826 | APH2834075 | ফটো উপলব্ধ | 827 | APH2847028 | ফটো উপলব্ধ | 828 | APH2847093 | ফটো উপলব্ধ |
| নাম : মহম্মদ বিসমিল্লা খান পিতার নাম: মহম্মদ সেলিম খান বাড়ির নং : 22 বয়স : 20 লিঙ্গ : পুরুষ | | | নাম : সানা নাসিম আখতার পিতার নাম: নাসিম আখতার বাড়ির নং : 22 বয়স : 20 লিঙ্গ : মহিলা | | | নাম : রিজওয়ান আনসারি পিতার নাম: নাসিম আখতার বাড়ির নং : 22 বয়স : 22 লিঙ্গ : পুরুষ | | |
| 829 | APH2847127 | ফটো উপলব্ধ | 830 | APH2847143 | ফটো উপলব্ধ | 831 | APH2847184 | ফটো উপলব্ধ |
| নাম : কাইফ আলম পিতার নাম: তনবীর আলম বাড়ির নং : 25 বয়স : 20 লিঙ্গ : পুরুষ | | | নাম : গাজিয়া আলম পিতার নাম: তানবীর আলম বাড়ির নং : 25 বয়স : 22 লিঙ্গ : মহিলা | | | নাম : ফাইজ আলম পিতার নাম: তনবীর আলম বাড়ির নং : 25 বয়স : 20 লিঙ্গ : পুরুষ | | |
| 832 | APH2843241 | ফটো উপলব্ধ | 833 | APH2843324 | ফটো উপলব্ধ | 834 | APH2843332 | ফটো উপলব্ধ |
| নাম : আসিয়া আব্বাস পিতার নাম: জাহির আব্বাস বাড়ির নং : 21 বয়স : 19 লিঙ্গ : মহিলা | | | নাম : নিখত পরভীন পিতার নাম: কামরুল হোদা বাড়ির নং : 22 বয়স : 22 লিঙ্গ : মহিলা | | | নাম : যৌসিয়া আব্বাস পিতার নাম: জাহির আব্বাস বাড়ির নং : 21 বয়স : 20 লিঙ্গ : মহিলা | | |
| 835 | APH2860997 | ফটো উপলব্ধ | 836 | APH2866044 | ফটো উপলব্ধ | 837 | APH2871325 | ফটো উপলব্ধ |
| নাম : মালাকা জাহা পিতার নাম: মহম্মদ শামসুদ্দিন বাড়ির নং : 22 বয়স : 35 লিঙ্গ : মহিলা | | | নাম : গুলনাজ শহিন পিতার নাম: হায়দর আলি বাড়ির নং : 22 বয়স : 21 লিঙ্গ : মহিলা | | | নাম : ফ. রহান সৈয়দ পিতার নাম: সৈয়দ হুসেন বাড়ির নং : 33 বয়স : 19 লিঙ্গ : পুরুষ | | |
| 838 | FZH2924728 | ফটো উপলব্ধ | 839 | APH2874816 | ফটো উপলব্ধ | 840 | APH2057016 | ফটো উপলব্ধ |
| নাম : পিতার নাম: মহম্মদ আলম বাড়ির নং : 24 বয়স : 41 লিঙ্গ : পুরুষ | | | নাম : সীমা রহমান স্বামীর নাম: দিলশাদ আলম বাড়ির নং : 33 বয়স : 34 লিঙ্গ : মহিলা | | | নাম : সাবরা খাতুন স্বামীর নাম: মহঃ শাকিল বাড়ির নং : 29 বয়স : 41 লিঙ্গ : মহিলা | | |



| | |
|--|------------|
| 841 | APH2880458 |
| নাম : মোহাম্মদ সমীর পিতার নাম: মোহাম্মদ সলিম বাড়ির নং : 22 বয়স : 23 লিঙ্গ : পুরুষ | ফটো উপলব্ধ |

| | |
|---|------------|
| 842 | APH2882520 |
| নাম : জিনাত পুরস্কা স্বামীর নাম: উলাম জাহেদ বাড়ির নং : 29 বয়স : 25 লিঙ্গ : মহিলা | ফটো উপলব্ধ |

| | |
|---|------------|
| 843 | APH2882538 |
| নাম : রজিয়া খাতুন পিতার নাম: মোহাম্মদ রেজাউদ্দিন বাড়ির নং : 29 বয়স : 20 লিঙ্গ : মহিলা | ফটো উপলব্ধ |



| | | | | | | | | | | | |
|---|---|------------|------------|---|---|------------|------------|---|---|------------|------------|
| 844 | 1 | ATR1571249 | ফটো উপলব্ধ | 845 | 1 | APH2889509 | ফটো উপলব্ধ | 846 | 1 | APH2895753 | ফটো উপলব্ধ |
| নাম : তানবীর শহিদ পিতার নাম: মহঃ শাহিদ আলি বাড়ির নং : 23 বয়স : 43 লিঙ্গ : পুরুষ | | | | নাম : গুলশন আরা স্বামীর নাম: মোহম্মদ জ.সীনুদদীন বাড়ির নং : 27 বয়স : 48 লিঙ্গ : মহিলা | | | | নাম : রমজান আলি পিতার নাম: ভিখারি বাড়ির নং : 21 বয়স : 49 লিঙ্গ : পুরুষ | | | |
| 847 | 1 | APH2898005 | ফটো উপলব্ধ | 848 | 1 | APH2898096 | ফটো উপলব্ধ | 849 | 1 | APH2904407 | ফটো উপলব্ধ |
| নাম : রুকসর পরভীন পিতার নাম: সাইকার আলি বাড়ির নং : 33 পিএম বস্তি 2এনডি লেন বয়স : 19 লিঙ্গ : মহিলা | | | | নাম : শারিকা খানম পিতার নাম: করিম খান বাড়ির নং : 31 বয়স : 19 লিঙ্গ : মহিলা | | | | নাম : মুজিবুর রহমান পিতার নাম: নাজির হুসেন বাড়ির নং : 25 বয়স : 45 লিঙ্গ : পুরুষ | | | |
| 850 | 1 | APH2904449 | ফটো উপলব্ধ | 851 | 1 | APH2904571 | ফটো উপলব্ধ | 852 | 1 | APH2907640 | ফটো উপলব্ধ |
| নাম : উনৈজা বানু পিতার নাম: মোহম্মদ মুস্তাকিম বাড়ির নং : 31 বয়স : 18 লিঙ্গ : মহিলা | | | | নাম : মোহম্মদ নেহল পিতার নাম: তসলিম কে.সর বাড়ির নং : 29 বয়স : 18 লিঙ্গ : পুরুষ | | | | নাম : তাবস্পুম বাটুল পিতার নাম: মোহম্মদ কলিমুল্লাহ বাড়ির নং : 21 বয়স : 28 লিঙ্গ : মহিলা | | | |
| 853 | 1 | APH2908135 | ফটো উপলব্ধ | 854 | 1 | APH2914638 | ফটো উপলব্ধ | 855 | 1 | APH2914687 | ফটো উপলব্ধ |
| নাম : নাজিয়া পরভীন মায়ের নাম: ফরিদা বেগম বাড়ির নং : 21 পিএম বস্তি 2এনডি বাই লেন বয়স : 20 লিঙ্গ : মহিলা | | | | নাম : রোশনি খাতুন স্বামীর নাম: এজাজ আহমেদ বাড়ির নং : এন0021 বয়স : 27 লিঙ্গ : মহিলা | | | | নাম : তানবীর আলম পিতার নাম: মোহম্মদ জামিল বাড়ির নং : 21 বয়স : 18 লিঙ্গ : পুরুষ | | | |
| 856 | 1 | APH2914711 | ফটো উপলব্ধ | 857 | 1 | APH2914810 | ফটো উপলব্ধ | 858 | 1 | APH2914836 | ফটো উপলব্ধ |
| নাম : রোজী খাতুন পিতার নাম: মনজুর আলম আনসারি বাড়ির নং : 26 বয়স : 21 লিঙ্গ : মহিলা | | | | নাম : মন্তাশা আখতার পিতার নাম: নসিম আখতার বাড়ির নং : 32 বয়স : 21 লিঙ্গ : মহিলা | | | | নাম : হুরিয়া ফিরদৌস পিতার নাম: নসিম আখতার বাড়ির নং : 32 পিএম বস্তি 2এনডি বাই লেন বয়স : 19 লিঙ্গ : মহিলা | | | |
| 859 | 1 | APH2916393 | ফটো উপলব্ধ | 860 | 1 | APH2919389 | ফটো উপলব্ধ | 861 | 1 | APH2919447 | ফটো উপলব্ধ |
| নাম : কাইশার পরভীন পিতার নাম: মোহম্মদ মোবিন বাড়ির নং : 29 পিএম বস্তি 2এনডি বাই লেন বয়স : 19 লিঙ্গ : মহিলা | | | | নাম : ইমাম হুসেন পিতার নাম: মোহম্মদ মনজুর বাড়ির নং : 26 বয়স : 19 লিঙ্গ : পুরুষ | | | | নাম : অলাফি. যা কশাফ পিতার নাম: মোহম্মদ বদরুদ্দিন বাড়ির নং : 27 বয়স : 19 লিঙ্গ : মহিলা | | | |
| 862 | 1 | APH2925477 | ফটো উপলব্ধ | 863 | 1 | APH2925642 | ফটো উপলব্ধ | 864 | 1 | APH2925931 | ফটো উপলব্ধ |
| নাম : মোহম্মদ আরিফ পিতার নাম: শাহজাদা সলিম বাড়ির নং : 33 পিএম বসটি 2এনডি লেন বয়স : 20 লিঙ্গ : পুরুষ | | | | নাম : রুবি খাতুন পিতার নাম: আফতাব আলম বাড়ির নং : 29 পিএম বস্তি 2এনডি বাই লেন বয়স : 22 লিঙ্গ : মহিলা | | | | নাম : সাইমা ফিরদৌস পিতার নাম: মোহম্মদ শাকিল বাড়ির নং : 29 পিএম বস্তি 2এনডি বাই লেন বয়স : 21 লিঙ্গ : মহিলা | | | |
| 865 | 1 | APH2927861 | ফটো উপলব্ধ | 866 | 1 | KCH1719921 | ফটো উপলব্ধ | 867 | 1 | APH2943140 | ফটো উপলব্ধ |
| নাম : নারগিস নূর পিতার নাম: নূর আলম বাড়ির নং : 21 বয়স : 28 লিঙ্গ : মহিলা | | | | নাম : মোহম্মদ মুজাহিদ হুসেন পিতার নাম: বাড়ির নং : 33 বয়স : 48 লিঙ্গ : পুরুষ | | | | নাম : মোহম্মদ ফইজান আনসারি মায়ের নাম: নাদ্রা পরভীন বাড়ির নং : 28 পিএম বসতী বয়স : 20 লিঙ্গ : পুরুষ | | | |
| 868 | 1 | APH2944031 | ফটো উপলব্ধ | 869 | 1 | APH2944700 | ফটো উপলব্ধ | 870 | 1 | APH2944718 | ফটো উপলব্ধ |
| নাম : শবনম খাতুন স্বামীর নাম: কিতাবুদ্দীন বাড়ির নং : 21 পিএম বস্তি 2এনডি বাই লেন বয়স : 31 লিঙ্গ : মহিলা | | | | নাম : আতুফা বানু পিতার নাম: মোহম্মদ মুস্তাকিম বাড়ির নং : 31 বয়স : 23 লিঙ্গ : মহিলা | | | | নাম : উনৈজা বানু পিতার নাম: মোহম্মদ মুস্তাকিম বাড়ির নং : 31 বয়স : 18 লিঙ্গ : মহিলা | | | |
| 871 | 1 | APH2944809 | ফটো উপলব্ধ | 872 | 1 | APH2946234 | ফটো উপলব্ধ | | | | |
| নাম : মদিনা খাতুন পিতার নাম: মোহম্মদ সিরাজ বাড়ির নং : 26 বয়স : 29 লিঙ্গ : মহিলা | | | | নাম : সইফ আহমদ পিতার নাম: শামিম আহমদ বাড়ির নং : 33 বয়স : 20 লিঙ্গ : পুরুষ | | | | | | | |

নির্বাচক সংখ্যার সারসংক্ষেপ :

A) নির্বাচকের সংখ্যা :

| | নির্বাচক তালিকার প্রকৃতি | নির্বাচক তালিকার পরিচিতি : | নির্বাচকের সংখ্যা : | | | | |
|--|---|----------------------------|---|-------|--------------|-----|-----|
| | | | পুরুষ | মহিলা | তৃতীয় লিঙ্গ | মোট | |
| I | মূল তালিকা | মূল তালিকা | বিশেষ নিবিড় সংশোধন ২০২৬ এর চূড়ান্ত ভোটার তালিকার সহিত 09-04-2026 তারিখ অবধি সংশোধিত নির্বাচক তালিকা | 423 | 420 | 0 | 843 |
| II | 1- সংযোজন তালিকা | সংযোজনী 1 | বিশেষ সংক্ষিপ্ত সংশোধন 2026 | 0 | 0 | 0 | 0 |
| | | সংযোজনী 2 | ধারাবাহিক সংশোধন 2026 | 10 | 19 | 0 | 29 |
| | | মোট | | 10 | 19 | 0 | 29 |
| III | 2- বিয়োজন তালিকা | সংযোজনী 1 | বিশেষ সংক্ষিপ্ত সংশোধন 2026 | 1 | 0 | 0 | 1 |
| | | সংযোজনী 2 | ধারাবাহিক সংশোধন 2026 | 1 | 2 | 0 | 3 |
| | | মোট | | 2 | 2 | 0 | 4 |
| IV | 'লিঙ্গ ক্ষেত্রের' পরিবর্তনের কারণে পার্থক্য | | | 0 | 0 | 0 | 0 |
| V | বিচারপ্রক্রিয়ার অধীনস্থ | | | 0 | 0 | 0 | 0 |
| VI | বিচার বিভাগীয় আধিকারিক কর্তৃক বিচারপূর্বক নিষ্পত্তির পর বিয়োজিত | | | 37 | 31 | 0 | 68 |
| নির্বাচকের মোট সংখ্যা (I+II-III+IV-V-VI) | | | | 394 | 406 | 0 | 800 |

B) ক্রটি সংশোধনের সংখ্যা :

| নির্বাচক তালিকার প্রকৃতি | নির্বাচক তালিকার পরিচিতি : | ক্রটি সংশোধনের সংখ্যা : |
|--------------------------|-----------------------------|-------------------------|
| সংযোজনী 1 | বিশেষ সংক্ষিপ্ত সংশোধন 2026 | 0 |
| সংযোজনী 2 | ধারাবাহিক সংশোধন 2026 | 3 |
| | মোট | 3 |

নির্বাচক নিবন্ধন আধিকারিকের স্বাক্ষর

E-মৃত, S-স্থানান্তরিত, R-একাধিকবার অন্তর্ভুক্ত, M-নিখোঁজ, Q-যোগ্য নহে