

নির্বাচক তালিকা 2026 S25 পশ্চিমবঙ্গ



| | | | | | | | | | | | | | | | | | | | | | |
|--|-----------------------|--|-------|--------------|-----|------------------|----------------------|---------|-------|------|----------|-----------------|---|------|---|--------|--------------|------|----------|-----|----------|
| বিধানসভা নির্বাচনক্ষেত্রের নং, নাম ও সংরক্ষণের স্থিতি : 171 - হাওড়া মধ্য (সাধারণ) | | অংশ নং : 309 | | | | | | | | | | | | | | | | | | | |
| বিধানসভা নির্বাচনক্ষেত্রটি যে লোকসভা নির্বাচনক্ষেত্রের / ক্ষেত্রসমূহের অন্তর্ভুক্ত তার নং, নাম ও সংরক্ষণ স্থিতি : 25 - হাওড়া (সাধারণ) | | | | | | | | | | | | | | | | | | | | | |
| 1. সংশোধনের পূর্ণ বিবরণ | | | | | | | | | | | | | | | | | | | | | |
| সংশোধনের বৎসর : | 2026 | নির্বাচক তালিকার পরিচিতি : | | | | | | | | | | | | | | | | | | | |
| ভিত্তি তারিখ : | 01-01-2026 | বিশেষ নিবিড় সংশোধন ২০২৬ এর চূড়ান্ত ভোটার তালিকার সহিত 09-04-2026 তারিখ অবধি সংশোধিত নির্বাচক তালিকা | | | | | | | | | | | | | | | | | | | |
| সংশোধনের প্রকৃতি : | ধারাবাহিক সংশোধন 2026 | | | | | | | | | | | | | | | | | | | | |
| প্রকাশনার তারিখ : | 09-04-2026 | | | | | | | | | | | | | | | | | | | | |
| 2. অংশ ও নির্বাচনী এলাকার পূর্ণ বিবরণ : | | | | | | | | | | | | | | | | | | | | | |
| অংশের ভাগ নং ও নাম : | | | | | | | | | | | | | | | | | | | | | |
| 1-আনন্দ কুমার রায়চৌধুরী লেন (গৃহ নং 12-1-36) | | <table style="width: 100%; border-collapse: collapse;"> <tr> <td style="width: 50%;">প্রধান শহর/গ্রাম</td> <td style="width: 50%;">: হাওড়া মিউঃ কর্পোঃ</td> </tr> <tr> <td>ওয়ার্ড</td> <td>: 037</td> </tr> <tr> <td>থানা</td> <td>: শিবপুর</td> </tr> <tr> <td>গ্রাম পঞ্চগয়েত</td> <td>:</td> </tr> <tr> <td>ব্লক</td> <td>:</td> </tr> <tr> <td>মহকুমা</td> <td>: হাওড়া সদর</td> </tr> <tr> <td>জেলা</td> <td>: হাওড়া</td> </tr> <tr> <td>পিন</td> <td>: 711102</td> </tr> </table> | | | | প্রধান শহর/গ্রাম | : হাওড়া মিউঃ কর্পোঃ | ওয়ার্ড | : 037 | থানা | : শিবপুর | গ্রাম পঞ্চগয়েত | : | ব্লক | : | মহকুমা | : হাওড়া সদর | জেলা | : হাওড়া | পিন | : 711102 |
| প্রধান শহর/গ্রাম | : হাওড়া মিউঃ কর্পোঃ | | | | | | | | | | | | | | | | | | | | |
| ওয়ার্ড | : 037 | | | | | | | | | | | | | | | | | | | | |
| থানা | : শিবপুর | | | | | | | | | | | | | | | | | | | | |
| গ্রাম পঞ্চগয়েত | : | | | | | | | | | | | | | | | | | | | | |
| ব্লক | : | | | | | | | | | | | | | | | | | | | | |
| মহকুমা | : হাওড়া সদর | | | | | | | | | | | | | | | | | | | | |
| জেলা | : হাওড়া | | | | | | | | | | | | | | | | | | | | |
| পিন | : 711102 | | | | | | | | | | | | | | | | | | | | |
| 3. ভোট গ্রহন কেন্দ্রের পূর্ণ বিবরণ : | | | | | | | | | | | | | | | | | | | | | |
| ভোট গ্রহন কেন্দ্রের নং, নাম : | | ভোট গ্রহন কেন্দ্রের শ্রেণী : | | শহরাঞ্চল | | | | | | | | | | | | | | | | | |
| 309 - রামকৃষ্ণ বিদ্যালয় | | এই অংশে সহায়ক ভোটগ্রহন কেন্দ্রের সংখ্যা | | 0 | | | | | | | | | | | | | | | | | |
| ভোট গ্রহন কেন্দ্রের ঠিকানা : | | : | | | | | | | | | | | | | | | | | | | |
| রামকৃষ্ণ বিদ্যালয়, -রুম-1, 92, ক্ষেত্র ব্যানার্জী লেন | | | | | | | | | | | | | | | | | | | | | |
| 4. নির্বাচকের সংখ্যা : | | | | | | | | | | | | | | | | | | | | | |
| প্রথম ক্রমিক নং | শেষ ক্রমিক নং | মোট সংখ্যা | | | | | | | | | | | | | | | | | | | |
| | | পুরুষ | মহিলা | তৃতীয় লিঙ্গ | মোট | | | | | | | | | | | | | | | | |
| 1 | 885 | 423 | 421 | 0 | 844 | | | | | | | | | | | | | | | | |

নির্বাচক নিবন্ধন আধিকারিকের স্বাক্ষর

Nazri Naksha

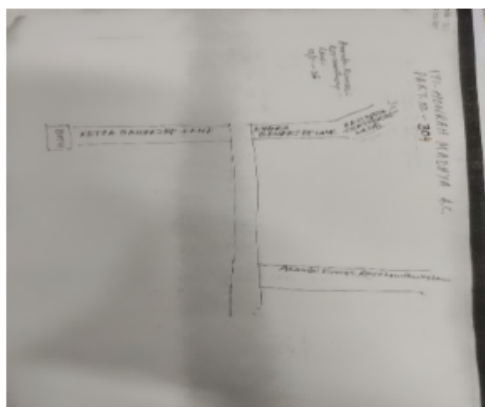

Google Map View

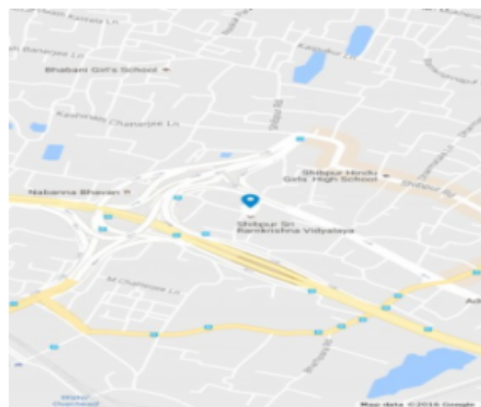

Polling Station Building Front View



Polling Station Front View



Cad View

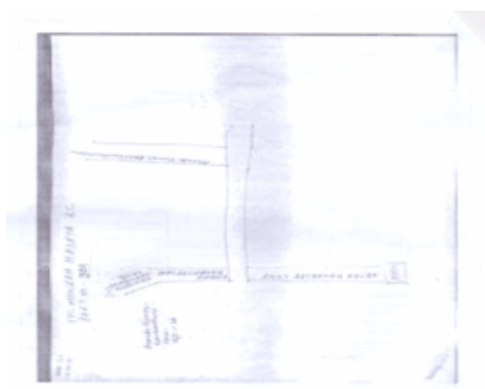

Key MAP View

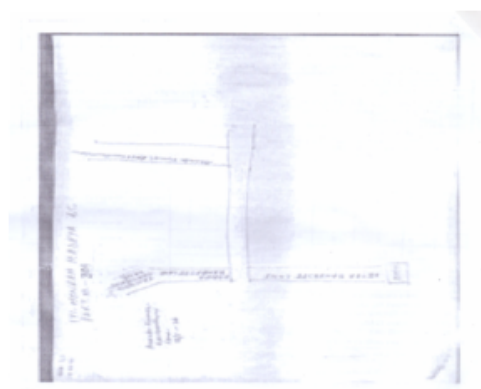



বিধানসভা নির্বাচনক্ষেত্রের নং, নাম : 171-হাওড়া মধ্য
ভাগ নং, নাম : 1-আনন্দ কুমার রায়চৌধুরী লেন (গৃহ নং 12-1-36)

| | | | | | | | | |
|--|------------------|------------|--|------------------|------------|---|------------------|------------|
| 1 | APH2269223 | ফটো উপলব্ধ | 2 | APH0974873 | ফটো উপলব্ধ | 3 | APH2080869 | ফটো উপলব্ধ |
| নাম : নিলাঞ্জন চৌধুরী পিতার নাম: শিবপ্রসাদ চৌধুরী বাড়ির নং : n0291 বয়স : 27 লিঙ্গ : পুরুষ | | | নাম : অক্ষয় রায় পিতার নাম: অশোক কুমার রায় বাড়ির নং : n0004 বয়স : 37 লিঙ্গ : পুরুষ | | | নাম : প্রতিমা মণ্ডল স্বামীর নাম: স্বপন মণ্ডল বাড়ির নং : বয়স : 42 লিঙ্গ : মহিলা | | |
| 4 | APH2615508 | ফটো উপলব্ধ | 5 | WB/24/164/306337 | ফটো উপলব্ধ | 6 | KCL2751923 | ফটো উপলব্ধ |
| নাম : সরবরি খাতুন পিতার নাম: কালামুদ্দিন আনসারী বাড়ির নং : 2বী বয়স : 25 লিঙ্গ : মহিলা | | | নাম : সুমিতা ঘোষ স্বামীর নাম: সুনীল ঘোষ বাড়ির নং : 12/1 বয়স : 61 লিঙ্গ : মহিলা | | | নাম : মদন মোহন ঘোষ পিতার নাম: সুনীল ঘোষ বাড়ির নং : 12/1 বয়স : 38 লিঙ্গ : পুরুষ | | |
| 7 | APH2537777 | ফটো উপলব্ধ | 8 | APH2537801 | ফটো উপলব্ধ | 9 | APH1954163 | ফটো উপলব্ধ |
| নাম : রামজীবন প্রসাদ পিতার নাম: বিশ্বনাথ প্রসাদ বাড়ির নং : 12/1 বয়স : 60 লিঙ্গ : পুরুষ | | | নাম : কমলা প্রসাদ স্বামীর নাম: রামজীবন প্রসাদ বাড়ির নং : 12/1 বয়স : 54 লিঙ্গ : মহিলা | | | নাম : প্রিয়াঙ্কা প্রসাদ পিতার নাম: রামজীবন প্রসাদ বাড়ির নং : 12/1 বয়স : 34 লিঙ্গ : মহিলা | | |
| 10 | APH2274314 | ফটো উপলব্ধ | 11 | WB/24/164/306049 | ফটো উপলব্ধ | #2 12 | APH2887040 | ফটো উপলব্ধ |
| নাম : রিয়াংকা প্রসাদ পিতার নাম: রামজীবন প্রসাদ বাড়ির নং : 12/1 বয়স : 27 লিঙ্গ : মহিলা | | | নাম : শর্বানী চৌধুরী পিতার নাম: জটাধারী চৌধুরী বাড়ির নং : 13 বয়স : 63 লিঙ্গ : মহিলা | | | নাম : দেবীপ্রসাদ চৌধুরী পিতার নাম: জটাধারী চৌধুরী বাড়ির নং : 13 বয়স : 61 লিঙ্গ : পুরুষ | | |
| 13 | WB/24/164/306404 | ফটো উপলব্ধ | Q 14 | WB/24/164/255777 | ফটো উপলব্ধ | 15 | KCL0515338 | ফটো উপলব্ধ |
| নাম : অর্চনা চৌধুরী স্বামীর নাম: দেবীপ্রসাদ চৌধুরী বাড়ির নং : 13 বয়স : 57 লিঙ্গ : মহিলা | | | নাম : চিনু চৌধুরী স্বামীর নাম: শিবপ্রসাদ চৌধুরী বাড়ির নং : 13 বয়স : 56 লিঙ্গ : মহিলা | | | নাম : দেবাঞ্জন চৌধুরী পিতার নাম: জটাধারী চৌধুরী বাড়ির নং : 13 বয়স : 58 লিঙ্গ : পুরুষ | | |
| 16 | KCL2753457 | ফটো উপলব্ধ | 17 | KCL1758341 | ফটো উপলব্ধ | 18 | WB/24/164/318727 | ফটো উপলব্ধ |
| নাম : পাপিয়া চৌধুরী স্বামীর নাম: দেবাঞ্জন চৌধুরী বাড়ির নং : 13 বয়স : 52 লিঙ্গ : মহিলা | | | নাম : শিবপ্রসাদ চৌধুরী পিতার নাম: জটাধারী চৌধুরী বাড়ির নং : 13 বয়স : 44 লিঙ্গ : পুরুষ | | | নাম : তপন মজুমদার পিতার নাম: হরেন্দ্র মজুমদার বাড়ির নং : 13 বয়স : 80 লিঙ্গ : পুরুষ | | |
| 19 | KCL1766393 | ফটো উপলব্ধ | 20 | APH2816890 | ফটো উপলব্ধ | #2 21 | APH2886018 | ফটো উপলব্ধ |
| নাম : তনুশ্যাম মজুমদার পিতার নাম: তপন মজুমদার বাড়ির নং : 13 বয়স : 44 লিঙ্গ : পুরুষ | | | নাম : যোগেশ খান্ডেলওয়াল পিতার নাম: গোবিন্দ খান্ডেলওয়াল বাড়ির নং : 14 বয়স : 64 লিঙ্গ : পুরুষ | | | নাম : শকুন্তলা খান্ডেলওয়াল স্বামীর নাম: যোগেশ খান্ডেলওয়াল বাড়ির নং : 14 বয়স : 61 লিঙ্গ : মহিলা | | |
| 22 | WB/24/164/306314 | ফটো উপলব্ধ | 23 | APH1572551 | ফটো উপলব্ধ | 24 | APH2615524 | ফটো উপলব্ধ |
| নাম : কমল কিশোর খান্ডেলওয়াল পিতার নাম: গোবিন্দ খান্ডেলওয়াল বাড়ির নং : 14 বয়স : 51 লিঙ্গ : পুরুষ | | | নাম : সঙ্গীতা খান্ডেলওয়াল স্বামীর নাম: কমল কিশোর খান্ডেলওয়াল বাড়ির নং : 14 বয়স : 51 লিঙ্গ : মহিলা | | | নাম : দুষ্টি খান্ডেলওয়াল পিতার নাম: কমল কিশোর খান্ডেলওয়াল বাড়ির নং : 14 বয়স : 23 লিঙ্গ : মহিলা | | |
| 25 | WB/24/164/306071 | ফটো উপলব্ধ | 26 | KCL2712362 | ফটো উপলব্ধ | 27 | APH2746287 | ফটো উপলব্ধ |
| নাম : সঞ্জয় কোঠারী পিতার নাম: চেনরূপ কোঠারী বাড়ির নং : 14 বয়স : 51 লিঙ্গ : পুরুষ | | | নাম : বিন্দু কোঠারী স্বামীর নাম: সঞ্জয় কোঠারী বাড়ির নং : 14 বয়স : 48 লিঙ্গ : মহিলা | | | নাম : প্রবীণ কোঠারী পিতার নাম: সঞ্জয় কোঠারী বাড়ির নং : 14 বয়স : 22 লিঙ্গ : পুরুষ | | |
| 28 | APH2525517 | ফটো উপলব্ধ | 29 | KCL1093640 | ফটো উপলব্ধ | 30 | WB/24/164/306332 | ফটো উপলব্ধ |
| নাম : সৌরভ মন্ডল পিতার নাম: গোপাল চন্দ্র মন্ডল বাড়ির নং : 15/1 বয়স : 25 লিঙ্গ : পুরুষ | | | নাম : শুক্লা মণ্ডল স্বামীর নাম: গোপালচন্দ্র মণ্ডল বাড়ির নং : 15/1 বয়স : 51 লিঙ্গ : মহিলা | | | নাম : নারায়ণ চন্দ্র মণ্ডল পিতার নাম: মদন মোহন মণ্ডল বাড়ির নং : 15/1 বয়স : 62 লিঙ্গ : পুরুষ | | |



বিধানসভা নির্বাচনক্ষেত্রের নং, নাম : 171-হাওড়া মধ্য
ভাগ নং, নাম : 1-আনন্দ কুমার রায়চৌধুরী লেন (গৃহ নং 12-1-36)

| | | | | | | | | | | | |
|----|------------------|--|------------|----|------------------|--|------------|----|------------------|---|------------|
| 31 | APH1939404 | নাম : পৌরব মণ্ডল পিতার নাম: গোপাল চন্দ্র মণ্ডল বাড়ির নং : 15/1 বয়স : 31 লিঙ্গ : পুরুষ | ফটো উপলব্ধ | 32 | APH2527000 | নাম : বিধি দেবনাথ পিতার নাম: তরুণ দেবনাথ বাড়ির নং : 15/2 বয়স : 24 লিঙ্গ : মহিলা | ফটো উপলব্ধ | 33 | APH2823979 | নাম : মালা বেজ স্বামীর নাম: কাশি বেজ বাড়ির নং : 15/1 বয়স : 51 লিঙ্গ : মহিলা | ফটো উপলব্ধ |
| 34 | KCL2261881 | নাম : মঞ্জু দাস পিতার নাম: মনুখ দাস বাড়ির নং : 15/2 বয়স : 61 লিঙ্গ : মহিলা | ফটো উপলব্ধ | 35 | KCL2261899 | নাম : ব্রজু দাস পিতার নাম: মনুখ দাস বাড়ির নং : 15/2 বয়স : 56 লিঙ্গ : মহিলা | ফটো উপলব্ধ | 36 | APH1939313 | নাম : তরুণ দেবনাথ পিতার নাম: গোপাল দেবনাথ বাড়ির নং : 15/2 বয়স : 63 লিঙ্গ : পুরুষ | ফটো উপলব্ধ |
| 37 | APH2081370 | নাম : ডলি দেবনাথ স্বামীর নাম: তরুণ দেবনাথ বাড়ির নং : 15/2 বয়স : 56 লিঙ্গ : মহিলা | ফটো উপলব্ধ | 38 | WB/24/164/306095 | নাম : মায়ী বেজ স্বামীর নাম: বর্দিনাথ বেজ বাড়ির নং : 15/2/1 বয়স : 66 লিঙ্গ : মহিলা | ফটো উপলব্ধ | 39 | KCL2261923 | নাম : ডলি বেজ পিতার নাম: বর্দিনাথ বেজ বাড়ির নং : 15/2/1 বয়স : 44 লিঙ্গ : মহিলা | ফটো উপলব্ধ |
| 40 | KCL2261931 | নাম : সুদীপ বেজ মায়ের নাম: মায়ী বেজ বাড়ির নং : 15/2/1 বয়স : 41 লিঙ্গ : পুরুষ | ফটো উপলব্ধ | 41 | KCL2261915 | নাম : সমর বেজ পিতার নাম: বর্দিনাথ বেজ বাড়ির নং : 15/2/1 বয়স : 40 লিঙ্গ : পুরুষ | ফটো উপলব্ধ | 42 | WB/24/164/306002 | নাম : মনু বাজ পিতার নাম: কার্তিক বাজ বাড়ির নং : 15/2/2 বয়স : 71 লিঙ্গ : পুরুষ | ফটো উপলব্ধ |
| 43 | WB/24/164/306544 | নাম : চন্দী বাজ স্বামীর নাম: মনু বাজ বাড়ির নং : 15/2/2 বয়স : 61 লিঙ্গ : মহিলা | ফটো উপলব্ধ | 44 | WB/24/164/306300 | নাম : প্রদীপকুমার বাজ পিতার নাম: মনুচন্দ্র বাজ বাড়ির নং : 15/2/2 বয়স : 51 লিঙ্গ : পুরুষ | ফটো উপলব্ধ | 45 | KCL2626976 | নাম : দিলীপ বেজ পিতার নাম: গণেশ বেজ বাড়ির নং : 15/2/2 বয়স : 52 লিঙ্গ : পুরুষ | ফটো উপলব্ধ |
| 46 | KCL2626984 | নাম : সান্ত্বনা বেজ স্বামীর নাম: দিলীপ বেজ বাড়ির নং : 15/2/2 বয়স : 51 লিঙ্গ : মহিলা | ফটো উপলব্ধ | 47 | APH1404326 | নাম : সুখেন বেজ পিতার নাম: দিলীপ বেজ বাড়ির নং : 15/2/2 বয়স : 35 লিঙ্গ : পুরুষ | ফটো উপলব্ধ | 48 | APH2281178 | নাম : বৈশাখী বেজ স্বামীর নাম: সুখেন বেজ বাড়ির নং : 15/2/2 বয়স : 30 লিঙ্গ : মহিলা | ফটো উপলব্ধ |
| 49 | APH2404721 | নাম : সুনীলা সাউ পিতার নাম: রামাশঙ্কর সাউ বাড়ির নং : 15/16 বয়স : 57 লিঙ্গ : মহিলা | ফটো উপলব্ধ | 50 | WB/24/164/306382 | নাম : সুরেশ সাউ পিতার নাম: রামাশঙ্কর সাউ বাড়ির নং : 15/16 বয়স : 53 লিঙ্গ : পুরুষ | ফটো উপলব্ধ | 51 | APH1968023 | নাম : সুপর্ণা দত্ত মায়ের নাম: অর্চনা দত্ত বাড়ির নং : 15/16/1 বয়স : 32 লিঙ্গ : মহিলা | ফটো উপলব্ধ |
| 52 | KCL2261980 | নাম : মায়ারানী সাউ স্বামীর নাম: রাজবলী সাউ বাড়ির নং : 15/16/1 বয়স : 76 লিঙ্গ : মহিলা | ফটো উপলব্ধ | 53 | KCL1093400 | নাম : প্রেম কুমার সাউ পিতার নাম: রাজবলী সাউ বাড়ির নং : 15/16/1 বয়স : 48 লিঙ্গ : পুরুষ | ফটো উপলব্ধ | 54 | KCL2262004 | নাম : রীনা কুমারী সাউ পিতার নাম: রাজবলী সাউ বাড়ির নং : 15/16/1 বয়স : 44 লিঙ্গ : মহিলা | ফটো উপলব্ধ |
| 55 | KCL2262012 | নাম : সুনীল সাউ পিতার নাম: রাজবলী সাউ বাড়ির নং : 15/16/1 বয়স : 43 লিঙ্গ : পুরুষ | ফটো উপলব্ধ | 56 | APH2749786 | নাম : সাবিত্রী সাউ স্বামীর নাম: প্রেম কুমার সাউ বাড়ির নং : 15/16/1 বয়স : 51 লিঙ্গ : মহিলা | ফটো উপলব্ধ | 57 | APH2749752 | নাম : আদিত্তি সাউ পিতার নাম: প্রেম কুমার সাউ বাড়ির নং : 15/16/1 বয়স : 22 লিঙ্গ : মহিলা | ফটো উপলব্ধ |
| 58 | KCL2834430 | নাম : অচিন্ত্য দাস পিতার নাম: জয়দেব দাস বাড়ির নং : 17 বয়স : 53 লিঙ্গ : পুরুষ | ফটো উপলব্ধ | 59 | KCL2753473 | নাম : আশা দাস স্বামীর নাম: অচিন্ত্য দাস বাড়ির নং : 17 বয়স : 42 লিঙ্গ : মহিলা | ফটো উপলব্ধ | 60 | APH2712495 | নাম : সঞ্জিতা দাস পিতার নাম: অচিন্ত্য দাস বাড়ির নং : 17 বয়স : 22 লিঙ্গ : মহিলা | ফটো উপলব্ধ |



| | | | | | |
|--|------------------|--|------------------|--|------------------|
| 61 নাম : সন্ধ্যা দে পিতার নাম: বিমল দে বাড়ির নং : 17 বয়স : 61 লিঙ্গ : মহিলা | WB/24/164/306710 | 62 নাম : বিশ্বজিত দে পিতার নাম: বিমল দে বাড়ির নং : 17 বয়স : 38 লিঙ্গ : পুরুষ | KCL2753150 | 63 নাম : কাবেরী কুণ্ডু স্বামীর নাম: বুদ্ধদেব কুণ্ডু বাড়ির নং : 17 বয়স : 58 লিঙ্গ : মহিলা | KCL2627024 |
| 64 নাম : শুভ্রা কুণ্ডু মায়ের নাম: কাবেরী কুণ্ডু বাড়ির নং : 17 বয়স : 37 লিঙ্গ : মহিলা | APH1639962 | 65 নাম : সৌরভ কুন্ডু পিতার নাম: বুদ্ধদেব কুন্ডু বাড়ির নং : 17 বয়স : 36 লিঙ্গ : পুরুষ | APH1404359 | 66 নাম : উমা মল্লিক পিতার নাম: বিশ্ব মল্লিক বাড়ির নং : 17 বয়স : 59 লিঙ্গ : পুরুষ | WB/24/164/306668 |
| 67 নাম : বলাই মল্লিক পিতার নাম: একাদশী মল্লিক বাড়ির নং : 17 বয়স : 54 লিঙ্গ : পুরুষ | WB/24/164/306682 | 68 নাম : শম্ভু মল্লিক পিতার নাম: একাদশী মল্লিক বাড়ির নং : 17 বয়স : 51 লিঙ্গ : পুরুষ | WB/24/164/306656 | 69 নাম : সমির মল্লিক পিতার নাম: বিশ্ব মল্লিক বাড়ির নং : 17 বয়স : 41 লিঙ্গ : পুরুষ | APH1572577 |
| 70 নাম : শ্যামল বেজ পিতার নাম: নরেনচন্দ্র বেজ বাড়ির নং : 17/1 বয়স : 61 লিঙ্গ : পুরুষ | KCL1098664 | 71 নাম : প্রভাত বেজ পিতার নাম: নরেনচন্দ্র বেজ বাড়ির নং : 17/1 বয়স : 60 লিঙ্গ : পুরুষ | KCL1093418 | 72 নাম : কাকলী বেজ পিতার নাম: নরেনচন্দ্র বেজ বাড়ির নং : 17/1 বয়স : 50 লিঙ্গ : মহিলা | KCL1098888 |
| 73 নাম : রুপা বেজ স্বামীর নাম: প্রশান্ত বেজ বাড়ির নং : 17/1 বয়স : 48 লিঙ্গ : মহিলা | KCL2262103 | 74 নাম : মৌমিতা বেজ পিতার নাম: শ্যামল বেজ বাড়ির নং : 17/1 বয়স : 34 লিঙ্গ : মহিলা | APH1782382 | 75 নাম : সৌভিক বেজ পিতার নাম: প্রশান্ত বেজ বাড়ির নং : 17/1 বয়স : 25 লিঙ্গ : পুরুষ | APH2615458 |
| 76 নাম : রাহুল বেজ অন্যান্য: তারক বেজ বাড়ির নং : 17/1 বয়স : 25 লিঙ্গ : পুরুষ | APH2676021 | 77 নাম : মধুমিতা বেজ পিতার নাম: শ্যামল বেজ বাড়ির নং : 17/1 বয়স : 23 লিঙ্গ : মহিলা | APH2615045 | 78 নাম : গদাই বাগ পিতার নাম: সুফল চন্দ্র বাগ বাড়ির নং : 17/1/1 বয়স : 52 লিঙ্গ : পুরুষ | APH0969881 |
| 79 নাম : দিপালী বাগ স্বামীর নাম: গদাই বাগ বাড়ির নং : 17/1/1 বয়স : 44 লিঙ্গ : মহিলা | APH0969899 | 80 নাম : চাঁপা বেজ স্বামীর নাম: কমলকান্ত বেজ বাড়ির নং : 17/1/1 বয়স : 41 লিঙ্গ : মহিলা | WB/24/164/306722 | 81 নাম : মাধবী বেজ পিতার নাম: কমলকান্ত বেজ বাড়ির নং : 17/1/1 বয়স : 61 লিঙ্গ : মহিলা | KCL0778597 |
| 82 নাম : দেবু বেজ পিতার নাম: কমলকান্ত বেজ বাড়ির নং : 17/1/1 বয়স : 53 লিঙ্গ : পুরুষ | APH2427839 | 83 নাম : বৃন্দা পাখিরা পিতার নাম: অক্ষয় পাখিরা বাড়ির নং : 17/1/1 বয়স : 67 লিঙ্গ : পুরুষ | APH2571305 | 84 নাম : পূর্ণিমা পাখিরা স্বামীর নাম: বৃন্দা পাখিরা বাড়ির নং : 17/1/1 বয়স : 61 লিঙ্গ : মহিলা | APH2571347 |
| 85 নাম : তনয় পাখীরা পিতার নাম: বৃন্দা পাখীরা বাড়ির নং : 17/1/1 বয়স : 34 লিঙ্গ : পুরুষ | APH1404375 | 86 নাম : কৌশিক পাখীরা পিতার নাম: বৃন্দা পাখীরা বাড়ির নং : 17/1/1 বয়স : 31 লিঙ্গ : পুরুষ | APH1791268 | 87 নাম : রেনু মল্লিক অন্যান্য: মিঠু মল্লিক বাড়ির নং : 18 বয়স : 89 লিঙ্গ : মহিলা | APH2281061 |
| 88 নাম : বাসন্তী মল্লিক পিতার নাম: সজনী মল্লিক বাড়ির নং : 18 বয়স : 53 লিঙ্গ : মহিলা | WB/24/164/306417 | 89 নাম : মিঠু মল্লিক পিতার নাম: সজনী মল্লিক বাড়ির নং : 18 বয়স : 50 লিঙ্গ : মহিলা | WB/24/164/306534 | 90 নাম : অলকা দাস স্বামীর নাম: কালীপদ দাস বাড়ির নং : 18/19 বয়স : 66 লিঙ্গ : মহিলা | APH2555167 |



বিধানসভা নির্বাচনকেন্দ্রের নং, নাম : 171-হাওড়া মধ্য
ভাগ নং, নাম : 1-আনন্দ কুমার রায়চৌধুরী লেন (গৃহ নং 12-1-36)

| | | | | | |
|---|------------------|--|------------------|--|------------------|
| 91 | KCL2262145 | 92 | APH2555159 | 93 | WB/24/164/321574 |
| নাম : সন্টু দাস পিতার নাম: কালীপদ দাস বাড়ির নং : 18/19 বয়স : 43 লিঙ্গ : পুরুষ | ফটো উপলব্ধ | নাম : সন্ধ্যা খাড়া স্বামীর নাম: শম্ভু খাড়া বাড়ির নং : 18/19 বয়স : 66 লিঙ্গ : মহিলা | ফটো উপলব্ধ | নাম : অজয় পাল পিতার নাম: বলরাম পাল বাড়ির নং : 18/19A বয়স : 64 লিঙ্গ : পুরুষ | ফটো উপলব্ধ |
| 94 | KCL2834448 | 95 | KCL2259901 | 96 | KCL2259919 |
| নাম : দীপালী পাল স্বামীর নাম: অজয় পাল বাড়ির নং : 18/19A বয়স : 54 লিঙ্গ : মহিলা | ফটো উপলব্ধ | নাম : অভয় পাল পিতার নাম: বলরাম পাল বাড়ির নং : 18/19A বয়স : 61 লিঙ্গ : পুরুষ | ফটো উপলব্ধ | নাম : কেয়া পাল স্বামীর নাম: অভয় পাল বাড়ির নং : 18/19A বয়স : 53 লিঙ্গ : মহিলা | ফটো উপলব্ধ |
| 97 | APH2372712 | 98 | APH2357333 | 99 | APH1640093 |
| নাম : অয়ন পাল পিতার নাম: অভয় পাল বাড়ির নং : 18/19/A বয়স : 26 লিঙ্গ : পুরুষ | ফটো উপলব্ধ | নাম : সমান্তি পাল পিতার নাম: অজয় কুমার পাল বাড়ির নং : 18/19/এ বয়স : 25 লিঙ্গ : মহিলা | ফটো উপলব্ধ | নাম : অদিতি পাল পিতার নাম: অজয় কুমার পাল বাড়ির নং : 18/19/A বয়স : 33 লিঙ্গ : মহিলা | ফটো উপলব্ধ |
| 100 | KCL2751766 | 101 | APH1640143 | 102 | APH2413706 |
| নাম : সুদীপ খাড়া পিতার নাম: শম্ভু খাড়া বাড়ির নং : 18/19B বয়স : 38 লিঙ্গ : পুরুষ | ফটো উপলব্ধ | নাম : পূজা দাস স্বামীর নাম: সন্টু দাস বাড়ির নং : 18/19/B/1 বয়স : 33 লিঙ্গ : মহিলা | ফটো উপলব্ধ | নাম : দেবশীষ চ্যাটার্জী পিতার নাম: প্রশান্ত চ্যাটার্জী বাড়ির নং : 21 বয়স : 56 লিঙ্গ : পুরুষ | ফটো উপলব্ধ |
| 103 | WB/24/164/306177 | #2 104 | APH2616357 | 105 | KCL1773373 |
| নাম : সুভাশীষ চ্যাটার্জী পিতার নাম: প্রশান্ত চ্যাটার্জী বাড়ির নং : 21 বয়স : 54 লিঙ্গ : পুরুষ | ফটো উপলব্ধ | নাম : অ্যালেক্স বোস পিতার নাম: সঞ্জয় বোস বাড়ির নং : 26/6 বয়স : 24 লিঙ্গ : পুরুষ | ফটো উপলব্ধ | নাম : মনসা দলুই স্বামীর নাম: প্রতাপ দলুই বাড়ির নং : 21/2 বয়স : 42 লিঙ্গ : মহিলা | ফটো উপলব্ধ |
| 106 | WB/24/164/306230 | 107 | WB/24/164/306075 | 108 | WB/24/164/306452 |
| নাম : মন্টুরানী সুরাই পিতার নাম: অনাথ সুরাই বাড়ির নং : 21/2 বয়স : 71 লিঙ্গ : মহিলা | ফটো উপলব্ধ | নাম : ভোলানাথ সুরাই পিতার নাম: অনাথ সুরাই বাড়ির নং : 21/2 বয়স : 69 লিঙ্গ : পুরুষ | ফটো উপলব্ধ | নাম : অভিজিত সুরাই পিতার নাম: অনাথ সুরাই বাড়ির নং : 21/2 বয়স : 63 লিঙ্গ : পুরুষ | ফটো উপলব্ধ |
| 109 | WB/24/164/306206 | 110 | WB/24/164/306123 | 111 | KCL1089903 |
| নাম : রুন্ন সুরাই স্বামীর নাম: গোবিন্দ সুরাই বাড়ির নং : 21/2 বয়স : 63 লিঙ্গ : মহিলা | ফটো উপলব্ধ | নাম : তপন সুরাই পিতার নাম: অনাথ সুরাই বাড়ির নং : 21/2 বয়স : 53 লিঙ্গ : পুরুষ | ফটো উপলব্ধ | নাম : টুম্পা সুরাই স্বামীর নাম: অভিজিত সুরাই বাড়ির নং : 21/2 বয়স : 47 লিঙ্গ : মহিলা | ফটো উপলব্ধ |
| 112 | KCL2262194 | 113 | APH1791284 | 114 | APH2189835 |
| নাম : তন্ময় সুরাই পিতার নাম: ভোলানাথ সুরাই বাড়ির নং : 21/2 বয়স : 45 লিঙ্গ : পুরুষ | ফটো উপলব্ধ | নাম : চৈতালী সুরাই স্বামীর নাম: তন্ময় সুরাই বাড়ির নং : 21/2 বয়স : 41 লিঙ্গ : মহিলা | ফটো উপলব্ধ | নাম : মৃন্ময় সুরাই পিতার নাম: গোবিন্দ সুরাই বাড়ির নং : 21/2 বয়স : 39 লিঙ্গ : পুরুষ | ফটো উপলব্ধ |
| 115 | WEU1439140 | 116 | APH2391324 | 117 | APH2255396 |
| নাম : রিক্তি সুরাই স্বামীর নাম: মৃন্ময় সুরাই বাড়ির নং : 21/2 বয়স : 33 লিঙ্গ : মহিলা | ফটো উপলব্ধ | নাম : প্রীতম সুরাই মায়ের নাম: ইন্দ্রানী সুরাই বাড়ির নং : 21/3 বয়স : 25 লিঙ্গ : পুরুষ | ফটো উপলব্ধ | নাম : সুদীপ কুমার দাস পিতার নাম: সন্তোষ কুমার দাস বাড়ির নং : 21/3 বয়স : 47 লিঙ্গ : পুরুষ | ফটো উপলব্ধ |
| 118 | WB/24/164/306091 | 119 | WB/24/164/306054 | 120 | WB/24/164/306301 |
| নাম : দিলীপ চক্রবর্তী পিতার নাম: অমল চক্রবর্তী বাড়ির নং : 21/4 বয়স : 58 লিঙ্গ : মহিলা | ফটো উপলব্ধ | নাম : পুরুষোত্তম রায় পিতার নাম: নরেশ রায় বাড়ির নং : 21/4 বয়স : 62 লিঙ্গ : পুরুষ | ফটো উপলব্ধ | নাম : কুমকুম রায় স্বামীর নাম: পুরুষোত্তম রায় বাড়ির নং : 21/4 বয়স : 56 লিঙ্গ : মহিলা | ফটো উপলব্ধ |



| | | | | | |
|---|------------------|--|------------|--|------------------|
| 121 | WB/24/164/306218 | 122 | KCL2628808 | 123 | APH0970244 |
| নাম : পৌতম রায় স্বামীর নাম: তাপস রায় বাড়ির নং : 21/4 বয়স : 56 লিঙ্গ : মহিলা | ফটো উপলব্ধ | নাম : শ্রাবনী রায় স্বামীর নাম: পৌতম রায় বাড়ির নং : 21/4 বয়স : 51 লিঙ্গ : মহিলা | ফটো উপলব্ধ | নাম : কৃষ্ণেন্দু রায় পিতার নাম: পুরুষোত্তম রায় বাড়ির নং : 21/4 বয়স : 43 লিঙ্গ : পুরুষ | ফটো উপলব্ধ |
| 124 | WB/24/164/306636 | 125 | APH1972520 | 126 | KCL2262277 |
| নাম : শ্যামল কুমার বসু পিতার নাম: সুকুমার বসু বাড়ির নং : 21/4/1 বয়স : 72 লিঙ্গ : পুরুষ | ফটো উপলব্ধ | নাম : ফুল চাঁদ মণ্ডল পিতার নাম: সুবোল চন্দ্র মণ্ডল বাড়ির নং : 21/5 বয়স : 60 লিঙ্গ : পুরুষ | ফটো উপলব্ধ | নাম : সোমা মন্ডল স্বামীর নাম: ফুল চাঁদ মন্ডল বাড়ির নং : 21/5 বয়স : 45 লিঙ্গ : মহিলা | ফটো উপলব্ধ |
| 127 | APH2081180 | 128 | APH2525012 | 129 | KCL2627248 |
| নাম : সৌম্যদীপ মণ্ডল পিতার নাম: ফুলচাঁদ মণ্ডল বাড়ির নং : 21/5 বয়স : 29 লিঙ্গ : পুরুষ | ফটো উপলব্ধ | নাম : মুণাল পাল পিতার নাম: মধুসূদন পাল বাড়ির নং : 21/6 বয়স : 24 লিঙ্গ : পুরুষ | ফটো উপলব্ধ | নাম : মধুসূদন পাল পিতার নাম: বলাইচন্দ্র পাল বাড়ির নং : 21/6 বয়স : 62 লিঙ্গ : পুরুষ | ফটো উপলব্ধ |
| 130 | KCL1186816 | 131 | KCL2556462 | 132 | APH2269231 |
| নাম : সুজাতা পাল স্বামীর নাম: মধুসূদন পাল বাড়ির নং : 21/6 বয়স : 54 লিঙ্গ : মহিলা | ফটো উপলব্ধ | নাম : রঞ্জিত চন্দ্র পিতার নাম: রাসবিহারী চন্দ্র বাড়ির নং : 21/7 বয়স : 63 লিঙ্গ : পুরুষ | ফটো উপলব্ধ | নাম : মালা চন্দ্র স্বামীর নাম: রঞ্জিত চন্দ্র বাড়ির নং : 21/7 বয়স : 46 লিঙ্গ : মহিলা | ফটো উপলব্ধ |
| 133 | APH2081479 | 134 | APH2828606 | 135 | APH2255412 |
| নাম : পার্থ চন্দ্র পিতার নাম: রঞ্জিত চন্দ্র বাড়ির নং : 21/7 বয়স : 29 লিঙ্গ : পুরুষ | ফটো উপলব্ধ | নাম : প্রিয়াসা চন্দ্র পিতার নাম: রঞ্জিত চন্দ্র বাড়ির নং : 21/7 বয়স : 23 লিঙ্গ : মহিলা | ফটো উপলব্ধ | নাম : অরিন্দম দাস পিতার নাম: সত্যনারায়ন দাস বাড়ির নং : 21/7 বয়স : 32 লিঙ্গ : পুরুষ | ফটো উপলব্ধ |
| 136 | APH0969543 | 137 | APH2281111 | 138 | MQC3025046 |
| নাম : রাজেশ কুমার ঠাকুর পিতার নাম: পরমানন্দ ঠাকুর বাড়ির নং : 21/7 বয়স : 43 লিঙ্গ : পুরুষ | ফটো উপলব্ধ | নাম : পুতুল ঠাকুর স্বামীর নাম: রাজেশ কুমার ঠাকুর বাড়ির নং : 21/7 বয়স : 35 লিঙ্গ : মহিলা | ফটো উপলব্ধ | নাম : সুনীল দে পিতার নাম: সারদা প্রসাদ দে বাড়ির নং : 21/8 বয়স : 63 লিঙ্গ : পুরুষ | ফটো উপলব্ধ |
| 139 | KCL2770352 | 140 | APH2081214 | 141 | WB/24/164/333530 |
| নাম : সুরাজীত দে পিতার নাম: সুনীল দে বাড়ির নং : 21/8 বয়স : 38 লিঙ্গ : পুরুষ | ফটো উপলব্ধ | নাম : প্রসুন দে পিতার নাম: স্বপন দে বাড়ির নং : 21/8 বয়স : 35 লিঙ্গ : পুরুষ | ফটো উপলব্ধ | নাম : প্রবীর গুঁই পিতার নাম: মানিকলাল গুঁই বাড়ির নং : 21/8 বয়স : 71 লিঙ্গ : পুরুষ | ফটো উপলব্ধ |
| 142 | WB/24/164/333531 | 143 | APH2531291 | 144 | KCL2628758 |
| নাম : অমিতা গুঁই স্বামীর নাম: প্রবীর গুঁই বাড়ির নং : 21/8 বয়স : 68 লিঙ্গ : মহিলা | ফটো উপলব্ধ | নাম : শঙ্কর মণ্ডল পিতার নাম: সীতারাম মন্ডল বাড়ির নং : 21/8 বয়স : 49 লিঙ্গ : পুরুষ | ফটো উপলব্ধ | নাম : সঙ্গীতা মন্ডল স্বামীর নাম: শঙ্কর মন্ডল বাড়ির নং : 21/8 বয়স : 44 লিঙ্গ : মহিলা | ফটো উপলব্ধ |
| 145 | APH2308633 | 146 | APH2716637 | 147 | APH2081495 |
| নাম : পূজা মণ্ডল পিতার নাম: শঙ্কর মণ্ডল বাড়ির নং : 21/8 বয়স : 26 লিঙ্গ : মহিলা | ফটো উপলব্ধ | নাম : বিশাল মন্ডল পিতার নাম: শঙ্কর মন্ডল বাড়ির নং : 21/8 বয়স : 21 লিঙ্গ : পুরুষ | ফটো উপলব্ধ | নাম : সমীর রায়চৌধুরী পিতার নাম: মাখন লাল রায়চৌধুরী বাড়ির নং : 21/8 বয়স : 60 লিঙ্গ : পুরুষ | ফটো উপলব্ধ |
| Q 148 | APH2081503 | 149 | APH2081222 | 150 | WB/24/164/321700 |
| নাম : মঞ্জু রায়চৌধুরী স্বামীর নাম: সমীর রায়চৌধুরী বাড়ির নং : 21/8 বয়স : 59 লিঙ্গ : মহিলা | ফটো উপলব্ধ | নাম : জয়িতা শীল পিতার নাম: জয়দেব শীল বাড়ির নং : 21/8 বয়স : 29 লিঙ্গ : মহিলা | ফটো উপলব্ধ | নাম : জয়দেব শীল পিতার নাম: শৈলেন্দ্রনাথ শীল বাড়ির নং : 21/8 বয়স : 57 লিঙ্গ : পুরুষ | ফটো উপলব্ধ |



বিধানসভা নির্বাচনক্ষেত্রের নং, নাম : 171-হাওড়া মধ্য
ভাগ নং, নাম : 1-আনন্দ কুমার রায়চৌধুরী লেন (গৃহ নং 12-1-36)

| | | | | | | | | |
|--|------------------|------------|---|------------------|------------|---|------------------|------------|
| 151 | WB/24/164/321339 | ফটো উপলব্ধ | 152 | APH2408664 | ফটো উপলব্ধ | 153 | KCL2627271 | ফটো উপলব্ধ |
| নাম : জয়ন্তী শীল স্বামীর নাম: জয়দেব শীল বাড়ির নং : 21/8 বয়স : 52 লিঙ্গ : মহিলা | | | নাম : বার্না রায় স্বামীর নাম: গৌরীশঙ্কর রায় বাড়ির নং : 21A বয়স : 85 লিঙ্গ : মহিলা | | | নাম : কল্যান রায় পিতার নাম: গৌরীশঙ্কর রায় বাড়ির নং : 21A বয়স : 65 লিঙ্গ : পুরুষ | | |
| 154 | APH2830719 | ফটো উপলব্ধ | 155 | KCL2812154 | ফটো উপলব্ধ | 156 | APH2420867 | ফটো উপলব্ধ |
| নাম : স্নেহাশীষ রায় পিতার নাম: গৌরীশঙ্কর রায় বাড়ির নং : 21/এ বয়স : 57 লিঙ্গ : পুরুষ | | | নাম : রোচনা রায় স্বামীর নাম: স্নেহাশীষ রায় বাড়ির নং : 21A বয়স : 49 লিঙ্গ : মহিলা | | | নাম : দেবাশিষ রায় পিতার নাম: গৌরী শংকর রায় বাড়ির নং : 21/এ বয়স : 61 লিঙ্গ : পুরুষ | | |
| 157 | APH2675791 | ফটো উপলব্ধ | 158 | WB/24/164/306539 | ফটো উপলব্ধ | 159 | WB/24/164/306567 | ফটো উপলব্ধ |
| নাম : ঐশ্বর্য রায় পিতার নাম: স্নেহাশীষ রায় বাড়ির নং : 21/এ বয়স : 22 লিঙ্গ : মহিলা | | | নাম : প্রসুন বন্দ্যোপাধ্যায় পিতার নাম: প্রদোষ কুমার বন্দ্যোপাধ্যায় বাড়ির নং : 22 বয়স : 58 লিঙ্গ : পুরুষ | | | নাম : সুপর্ণা বন্দ্যোপাধ্যায় স্বামীর নাম: প্রসুন বন্দ্যোপাধ্যায় বাড়ির নং : 22 বয়স : 57 লিঙ্গ : মহিলা | | |
| 160 | APH1782390 | ফটো উপলব্ধ | 161 | APH2081271 | ফটো উপলব্ধ | 162 | APH2081339 | ফটো উপলব্ধ |
| নাম : পার্শ্ব প্রসন্ন বানার্জী পিতার নাম: প্রসন্ন বানার্জী বাড়ির নং : 22/1 বয়স : 31 লিঙ্গ : পুরুষ | | | নাম : তপন সরকার পিতার নাম: নারায়ণ সরকার বাড়ির নং : 22/1 বয়স : 60 লিঙ্গ : পুরুষ | | | নাম : প্রতিমা সরকার স্বামীর নাম: তপন সরকার বাড়ির নং : 22/1 বয়স : 51 লিঙ্গ : মহিলা | | |
| 163 | APH2525434 | ফটো উপলব্ধ | 164 | WB/24/164/306721 | ফটো উপলব্ধ | 165 | WB/24/164/306653 | ফটো উপলব্ধ |
| নাম : শুভদ্রী মিত্র পিতার নাম: বকুল মিত্র বাড়ির নং : 23/1 বয়স : 27 লিঙ্গ : মহিলা | | | নাম : বকুলকুমার মিত্র পিতার নাম: রঞ্জলাল মিত্র বাড়ির নং : 23/1 বয়স : 65 লিঙ্গ : পুরুষ | | | নাম : পলি মিত্র স্বামীর নাম: বকুল কুমার মিত্র বাড়ির নং : 23/1 বয়স : 59 লিঙ্গ : মহিলা | | |
| 166 | APH1640036 | ফটো উপলব্ধ | 167 | APH2381655 | ফটো উপলব্ধ | 168 | APH2515591 | ফটো উপলব্ধ |
| নাম : শুভঙ্কর মিত্র পিতার নাম: বকুল মিত্র বাড়ির নং : 23/1 বয়স : 38 লিঙ্গ : পুরুষ | | | নাম : বীণা প্রামাণিক স্বামীর নাম: গোপাল প্রামাণিক বাড়ির নং : 23/2 বয়স : 60 লিঙ্গ : মহিলা | | | নাম : অর্পিতা ধাড়া পিতার নাম: নবীন ধাড়া বাড়ির নং : 23/2 বয়স : 24 লিঙ্গ : মহিলা | | |
| 169 | APH1129139 | ফটো উপলব্ধ | 170 | KCL2428860 | ফটো উপলব্ধ | 171 | WB/24/164/306611 | ফটো উপলব্ধ |
| নাম : নাপেশ চক্রবর্তী পিতার নাম: নিহার চন্দ্র চক্রবর্তী বাড়ির নং : 23/2 বয়স : 47 লিঙ্গ : পুরুষ | | | নাম : পিউ চক্রবর্তী স্বামীর নাম: নাপেশ চক্রবর্তী বাড়ির নং : 23/2 বয়স : 39 লিঙ্গ : মহিলা | | | নাম : তারক ধাড়া পিতার নাম: সুকুমার ধাড়া বাড়ির নং : 23/2 বয়স : 66 লিঙ্গ : পুরুষ | | |
| 172 | WB/24/164/306148 | ফটো উপলব্ধ | 173 | WB/24/164/306189 | ফটো উপলব্ধ | 174 | WB/24/164/306428 | ফটো উপলব্ধ |
| নাম : অশোক ধাড়া পিতার নাম: রতন ধাড়া বাড়ির নং : 23/2 বয়স : 62 লিঙ্গ : পুরুষ | | | নাম : কাকলী ধাড়া স্বামীর নাম: তারক ধাড়া বাড়ির নং : 23/2 বয়স : 61 লিঙ্গ : মহিলা | | | নাম : ছবি ধাড়া স্বামীর নাম: অশোক ধাড়া বাড়ির নং : 23/2 বয়স : 56 লিঙ্গ : মহিলা | | |
| 175 | WB/24/164/306490 | ফটো উপলব্ধ | 176 | WB/24/164/306211 | ফটো উপলব্ধ | 177 | KCL1096189 | ফটো উপলব্ধ |
| নাম : রেবা ধাড়া স্বামীর নাম: প্রভাস ধাড়া বাড়ির নং : 23/2 বয়স : 54 লিঙ্গ : মহিলা | | | নাম : নবীন ধাড়া পিতার নাম: নিমাই ধাড়া বাড়ির নং : 23/2 বয়স : 49 লিঙ্গ : পুরুষ | | | নাম : ছায়া ধাড়া স্বামীর নাম: ভূতনাথ ধাড়া বাড়ির নং : 23/2 বয়স : 49 লিঙ্গ : মহিলা | | |
| 178 | KCL1096171 | ফটো উপলব্ধ | 179 | KCL1096445 | ফটো উপলব্ধ | 180 | KCL2812386 | ফটো উপলব্ধ |
| নাম : লক্ষী ধাড়া স্বামীর নাম: সোমনাথ ধাড়া বাড়ির নং : 23/2 বয়স : 49 লিঙ্গ : মহিলা | | | নাম : মিঠু ধাড়া স্বামীর নাম: নবু ধাড়া বাড়ির নং : 23/2 বয়স : 49 লিঙ্গ : মহিলা | | | নাম : লক্ষন ধাড়া পিতার নাম: অশোক ধাড়া বাড়ির নং : 23/2 বয়স : 41 লিঙ্গ : পুরুষ | | |



বিধানসভা নির্বাচনকেন্দ্রের নং, নাম : 171-হাওড়া মধ্য
ভাগ নং, নাম : 1-আনন্দ কুমার রায়চৌধুরী লেন (গৃহ নং 12-1-36)

| | | | | | |
|---|--------------------------------|--|--------------------------------|---|--------------------------------|
| 181 নাম : রাকেশ ধাড়া পিতার নাম : অশোক ধাড়া বাড়ির নং : 23/2 বয়স : 37 লিঙ্গ : পুরুষ | KCL2812337 ফটো উপলব্ধ | 182 নাম : সম্পা ধাড়া স্বামীর নাম : লক্ষন ধাড়া বাড়ির নং : 23/2 বয়স : 31 লিঙ্গ : মহিলা | APH2281129 ফটো উপলব্ধ | 183 নাম : সঞ্জীব ধাড়া পিতার নাম : ভুতনাথ ধাড়া বাড়ির নং : 23/2 বয়স : 29 লিঙ্গ : পুরুষ | APH2081354 ফটো উপলব্ধ |
| 184 নাম : রিয়া ধাড়া স্বামীর নাম : রাকেশ ধাড়া বাড়ির নং : 23/2 বয়স : 29 লিঙ্গ : মহিলা | APH2616282 ফটো উপলব্ধ | Q 185 নাম : খোকন মাঝি পিতার নাম : জয়দেব মাঝি বাড়ির নং : 23/2 বয়স : 46 লিঙ্গ : পুরুষ | APH2281103 ফটো উপলব্ধ | 186 নাম : সোনালী মাঝি স্বামীর নাম : খোকন মাঝি বাড়ির নং : 23/2 বয়স : 34 লিঙ্গ : মহিলা | APH2281095 ফটো উপলব্ধ |
| 187 নাম : শুভ মাঝি পিতার নাম : খোকন মাঝি বাড়ির নং : 23/2 বয়স : 21 লিঙ্গ : পুরুষ | APH2716645 ফটো উপলব্ধ | 188 নাম : বাবলা রায়চৌধুরী পিতার নাম : রবীন্দ্রনাথ রায়চৌধুরী বাড়ির নং : 23/2 বয়স : 41 লিঙ্গ : পুরুষ | APH2751485 ফটো উপলব্ধ | 189 নাম : কাশী সর্দার পিতার নাম : হারু সর্দার বাড়ির নং : 23/2 বয়স : 66 লিঙ্গ : পুরুষ | WB/24/164/306226 ফটো উপলব্ধ |
| 190 নাম : মীরা সর্দার স্বামীর নাম : কাশী সর্দার বাড়ির নং : 23/2 বয়স : 61 লিঙ্গ : মহিলা | WB/24/164/306392 ফটো উপলব্ধ | 191 নাম : সঞ্জয় সেনাপতি পিতার নাম : নীরাপদ সেনাপতি বাড়ির নং : 23/2 বয়স : 39 লিঙ্গ : পুরুষ | APH2039089 ফটো উপলব্ধ | 192 নাম : শ্রাবনী সেনাপতি মায়ের নাম : ছায়া ধাড়া বাড়ির নং : 23/2 বয়স : 33 লিঙ্গ : মহিলা | APH1639996 ফটো উপলব্ধ |
| 193 নাম : ঋষভ ধাড়া পিতার নাম : অমর ধাড়া বাড়ির নং : 23/3 বয়স : 25 লিঙ্গ : পুরুষ | APH2391183 ফটো উপলব্ধ | 194 নাম : প্রিয়াঙ্কা ধাড়া পিতার নাম : সমর ধাড়া বাড়ির নং : ২৩/৩ বয়স : 25 লিঙ্গ : মহিলা | APH2369197 ফটো উপলব্ধ | 195 নাম : দেবশীষ বেরা পিতার নাম : সৌরমোহন বেরা বাড়ির নং : 23/3 বয়স : 47 লিঙ্গ : পুরুষ | KCL2627313 ফটো উপলব্ধ |
| 196 নাম : রত্না বেরা স্বামীর নাম : দেবশীষ বেরা বাড়ির নং : 23/3 বয়স : 38 লিঙ্গ : মহিলা | APH2749919 ফটো উপলব্ধ | 197 নাম : প্রজ্ঞা বোরা পিতার নাম : লক্ষীপত বোরা বাড়ির নং : 23/3 বয়স : 32 লিঙ্গ : পুরুষ | WBE1844604 ফটো উপলব্ধ | 198 নাম : মৌসুমী দাস পিতার নাম : গোপাল চন্দ্র দাস বাড়ির নং : 23/3 বয়স : 34 লিঙ্গ : মহিলা | WUE1364751 ফটো উপলব্ধ |
| 199 নাম : মীরা ধাড়া স্বামীর নাম : বিশ্বনাথ ধাড়া বাড়ির নং : 23/3 বয়স : 66 লিঙ্গ : মহিলা | WB/24/164/306605 ফটো উপলব্ধ | 200 নাম : সন্দ্যা ধাড়া স্বামীর নাম : জয়দেব ধাড়া বাড়ির নং : 23/3 বয়স : 66 লিঙ্গ : মহিলা | KCL1093442 ফটো উপলব্ধ | 201 নাম : পুনীমা ধাড়া স্বামীর নাম : হাবু ধাড়া বাড়ির নং : 23/3 বয়স : 62 লিঙ্গ : মহিলা | WB/24/164/306170 ফটো উপলব্ধ |
| 202 নাম : মাল্লা ধাড়া স্বামীর নাম : শ্রীকান্ত ধাড়া বাড়ির নং : 23/3 বয়স : 59 লিঙ্গ : মহিলা | KCL2812378 ফটো উপলব্ধ | 203 নাম : অজু ধাড়া পিতার নাম : পাঁচুগোপাল ধাড়া বাড়ির নং : 23/3 বয়স : 56 লিঙ্গ : পুরুষ | WB/24/164/306125 ফটো উপলব্ধ | 204 নাম : হাবু ধাড়া পিতার নাম : পাঁচুগোপাল ধাড়া বাড়ির নং : 23/3 বয়স : 55 লিঙ্গ : পুরুষ | WB/24/164/306374 ফটো উপলব্ধ |
| 205 নাম : অষ্ট ধাড়া পিতার নাম : পাঁচুগোপাল ধাড়া বাড়ির নং : 23/3 বয়স : 53 লিঙ্গ : পুরুষ | WB/24/164/306324 ফটো উপলব্ধ | 206 নাম : অমর ধাড়া পিতার নাম : বিশ্বনাথ ধাড়া বাড়ির নং : 23/3 বয়স : 49 লিঙ্গ : পুরুষ | WB/24/164/306145 ফটো উপলব্ধ | 207 নাম : পুষ্প ধাড়া স্বামীর নাম : অষ্ট ধাড়া বাড়ির নং : 23/3 বয়স : 47 লিঙ্গ : মহিলা | KCL2262392 ফটো উপলব্ধ |
| 208 নাম : কাকলী ধাড়া স্বামীর নাম : অমর ধাড়া বাড়ির নং : 23/3 বয়স : 46 লিঙ্গ : মহিলা | WB/22/156/225378 ফটো উপলব্ধ | 209 নাম : তাপস ধাড়া পিতার নাম : হাবু ধাড়া বাড়ির নং : 23/3 বয়স : 45 লিঙ্গ : পুরুষ | KCL1092964 ফটো উপলব্ধ | 210 নাম : কাকলী ধাড়া স্বামীর নাম : সমর ধাড়া বাড়ির নং : 23/3 বয়স : 45 লিঙ্গ : মহিলা | APH1572478 ফটো উপলব্ধ |



বিধানসভা নির্বাচনক্ষেত্রের নং, নাম : 171-হাওড়া মধ্য
ভাগ নং, নাম : 1-আনন্দ কুমার রায়চৌধুরী লেন (গৃহ নং 12-1-36)

| | | | | | |
|---|--------------------------------|--|--------------------------|--|--------------------------------|
| 211 নাম : বাবুসোনা ধাড়া পিতার নাম: বিশ্বনাথ ধাড়া বাড়ির নং : 23/3 বয়স : 42 লিঙ্গ : পুরুষ | KCL2262418 ফটো উপলব্ধ | 212 নাম : ফাল্গুনি ধাড়া স্বামীর নাম: দিলীপ ধাড়া বাড়ির নং : 23/3 বয়স : 42 লিঙ্গ : মহিলা | APH1404144 ফটো উপলব্ধ | 213 নাম : চিরঞ্জিত ধাড়া পিতার নাম: বলরাম ধাড়া বাড়ির নং : 23/3 বয়স : 41 লিঙ্গ : পুরুষ | KCL2812527 ফটো উপলব্ধ |
| 214 নাম : চাঁদু ধাড়া পিতার নাম: শ্রীকান্ত ধাড়া বাড়ির নং : 23/3 বয়স : 39 লিঙ্গ : পুরুষ | KCL2812352 ফটো উপলব্ধ | Q 215 নাম : সোমা ধাড়া অন্যান্য: মীরা ধাড়া বাড়ির নং : 23/3 বয়স : 39 লিঙ্গ : মহিলা | APH2281186 ফটো উপলব্ধ | 216 নাম : সূর্য ধাড়া পিতার নাম: শ্রীকান্ত ধাড়া বাড়ির নং : 23/3 বয়স : 38 লিঙ্গ : পুরুষ | KCL2812360 ফটো উপলব্ধ |
| 217 নাম : সাগর ধাড়া পিতার নাম: শ্রীকান্ত ধাড়া বাড়ির নং : 23/3 বয়স : 38 লিঙ্গ : পুরুষ | APH0971028 ফটো উপলব্ধ | 218 নাম : তারা ধারা স্বামীর নাম: সূর্য ধারা বাড়ির নং : 23/3 বয়স : 33 লিঙ্গ : মহিলা | APH2081420 ফটো উপলব্ধ | 219 নাম : অমিত ধাড় পিতার নাম: সমর ধাড়া বাড়ির নং : 23/3 বয়স : 32 লিঙ্গ : পুরুষ | APH2616308 ফটো উপলব্ধ |
| 220 নাম : মীনা ধাড়া স্বামীর নাম: তাপস ধাড়া বাড়ির নং : 23/3 বয়স : 31 লিঙ্গ : মহিলা | APH1972546 ফটো উপলব্ধ | 221 নাম : সোনা ধাড়া অন্যান্য: মীরা ধাড়া বাড়ির নং : 23/3 বয়স : 28 লিঙ্গ : পুরুষ | APH2272375 ফটো উপলব্ধ | 222 নাম : কবি ধাড়া পিতার নাম: অষ্ট ধাড়া বাড়ির নং : 23/3 বয়স : 31 লিঙ্গ : মহিলা | APH2357341 ফটো উপলব্ধ |
| 223 নাম : দেবাশিস ধাড়া পিতার নাম: অষ্ট ধাড়া বাড়ির নং : 23/3 বয়স : 24 লিঙ্গ : পুরুষ | APH2616332 ফটো উপলব্ধ | 224 নাম : কম্পনা মণ্ডল স্বামীর নাম: রবীন মণ্ডল বাড়ির নং : 23/3 বয়স : 68 লিঙ্গ : মহিলা | KCL2812584 ফটো উপলব্ধ | 225 নাম : সমীর মণ্ডল পিতার নাম: রবীন মণ্ডল বাড়ির নং : 23/3 বয়স : 45 লিঙ্গ : পুরুষ | KCL2812105 ফটো উপলব্ধ |
| 226 নাম : ছোট মণ্ডল পিতার নাম: রবীন মণ্ডল বাড়ির নং : 23/3 বয়স : 43 লিঙ্গ : পুরুষ | KCL2812097 ফটো উপলব্ধ | 227 নাম : রুমা মণ্ডল স্বামীর নাম: সমীর মণ্ডল বাড়ির নং : 23/3 বয়স : 39 লিঙ্গ : মহিলা | KCL2812113 ফটো উপলব্ধ | 228 নাম : পিঙ্কি মণ্ডল স্বামীর নাম: ছোট মণ্ডল বাড়ির নং : 23/3 বয়স : 37 লিঙ্গ : মহিলা | KCL2812212 ফটো উপলব্ধ |
| 229 নাম : কাকলি মন্ডল স্বামীর নাম: জয়দেব মন্ডল বাড়ির নং : 23/3 বয়স : 44 লিঙ্গ : মহিলা | APH1129147 ফটো উপলব্ধ | 230 নাম : রিকি মন্ডল পিতার নাম: জয়দেব মন্ডল বাড়ির নং : 23/3 বয়স : 27 লিঙ্গ : মহিলা | APH2314011 ফটো উপলব্ধ | 231 নাম : জয়া পাত্র স্বামীর নাম: বাসুদেব পাত্র বাড়ির নং : 23/3 বয়স : 61 লিঙ্গ : মহিলা | KCL1093657 ফটো উপলব্ধ |
| 232 নাম : পিয়ালী পাত্র পিতার নাম: বাসুদেব পাত্র বাড়ির নং : 23/3 বয়স : 39 লিঙ্গ : মহিলা | KCL2428852 ফটো উপলব্ধ | 233 নাম : সমরেন্দ্র পাঁজা পিতার নাম: হরিপদ পাঁজা বাড়ির নং : 23/4 বয়স : 69 লিঙ্গ : পুরুষ | APH2496792 ফটো উপলব্ধ | 234 নাম : মঞ্জুরী পাঁজা স্বামীর নাম: সমরেন্দ্র পাঁজা বাড়ির নং : 23/4 বয়স : 56 লিঙ্গ : মহিলা | APH2496776 ফটো উপলব্ধ |
| 235 নাম : শান্তনু পাঁজা পিতার নাম: সমরেন্দ্র পাঁজা বাড়ির নং : 23/4 বয়স : 31 লিঙ্গ : পুরুষ | APH2496610 ফটো উপলব্ধ | 236 নাম : প্রতাপ দলুই পিতার নাম: বাবুল দলুই বাড়ির নং : 23/4 বয়স : 42 লিঙ্গ : পুরুষ | KCL1773381 ফটো উপলব্ধ | 237 নাম : বাসুদেব দাস পিতার নাম: শক্তিপদ দাস বাড়ির নং : 23/4 বয়স : 63 লিঙ্গ : পুরুষ | WB/24/164/306076 ফটো উপলব্ধ |
| 238 নাম : কবিতারানী দাস স্বামীর নাম: বাসুদেব দাস বাড়ির নং : 23/4 বয়স : 54 লিঙ্গ : মহিলা | WB/24/164/306396 ফটো উপলব্ধ | 239 নাম : সুচরিতা দাস পিতার নাম: বাসুদেব দাস বাড়ির নং : 23/4 বয়স : 36 লিঙ্গ : মহিলা | APH1404292 ফটো উপলব্ধ | 240 নাম : সুতিকনা গোরাই স্বামীর নাম: সরোজ কুমার মাইতি বাড়ির নং : 23/4 বয়স : 36 লিঙ্গ : মহিলা | APH2615813 ফটো উপলব্ধ |



বিধানসভা নির্বাচনকেন্দ্রের নং, নাম : 171-হাওড়া মধ্য
ভাগ নং, নাম : 1-আনন্দ কুমার রায়চৌধুরী লেন (গৃহ নং 12-1-36)

| | | | | | | | | |
|--|------------------|------------|---|------------------|------------|--|------------------|------------|
| 241 | APH2615797 | ফটো উপলব্ধ | 242 | APH1933217 | ফটো উপলব্ধ | 243 | KCL0291013 | ফটো উপলব্ধ |
| নাম : সরোজ কুমার মাইতি পিতার নাম: হরিপদ মাইতি বাড়ির নং : 23/4 বয়স : 35 লিঙ্গ : পুরুষ | | | নাম : পূর্ণিমা মল্লিক স্বামীর নাম: লক্ষ্মণ মল্লিক বাড়ির নং : 23/4 বয়স : 35 লিঙ্গ : মহিলা | | | নাম : কম্পনা মল্লিক স্বামীর নাম: বাবলু মল্লিক বাড়ির নং : 23/4 বয়স : 63 লিঙ্গ : মহিলা | | |
| 244 | KCL1095157 | ফটো উপলব্ধ | 245 | APH1939529 | ফটো উপলব্ধ | 246 | WB/24/164/306497 | ফটো উপলব্ধ |
| নাম : লক্ষণ মল্লিক পিতার নাম: বাবলু মল্লিক বাড়ির নং : 23/4 বয়স : 46 লিঙ্গ : পুরুষ | | | নাম : কুমার রায়চৌধুরী স্বামীর নাম: বাবলা রায়চৌধুরী বাড়ির নং : 23/4 বয়স : 32 লিঙ্গ : মহিলা | | | নাম : অনুপকুমার চ্যাটার্জী পিতার নাম: অনিল চ্যাটার্জী বাড়ির নং : 23/5 বয়স : 65 লিঙ্গ : পুরুষ | | |
| 247 | WB/24/164/306346 | ফটো উপলব্ধ | 248 | WB/24/164/306184 | ফটো উপলব্ধ | 249 | KCL1094259 | ফটো উপলব্ধ |
| নাম : অঞ্জনকুমার চ্যাটার্জী পিতার নাম: অনিল চ্যাটার্জী বাড়ির নং : 23/5 বয়স : 61 লিঙ্গ : পুরুষ | | | নাম : ভোলানাথ চ্যাটার্জী পিতার নাম: অনিল চ্যাটার্জী বাড়ির নং : 23/5 বয়স : 58 লিঙ্গ : পুরুষ | | | নাম : সুমিতা চ্যাটার্জী স্বামীর নাম: অনুপ চ্যাটার্জী বাড়ির নং : 23/5 বয়স : 56 লিঙ্গ : মহিলা | | |
| 250 | WB/24/164/306590 | ফটো উপলব্ধ | 251 | WB/24/164/306250 | ফটো উপলব্ধ | 252 | APH1561414 | ফটো উপলব্ধ |
| নাম : তনিমা চ্যাটার্জী স্বামীর নাম: অঞ্জন চ্যাটার্জী বাড়ির নং : 23/5 বয়স : 56 লিঙ্গ : মহিলা | | | নাম : অমলকুমার চ্যাটার্জী পিতার নাম: অনিল চ্যাটার্জী বাড়ির নং : 23/5 বয়স : 53 লিঙ্গ : পুরুষ | | | নাম : সংঘমিত্রা চ্যাটার্জী স্বামীর নাম: অমল কুমার চ্যাটার্জী বাড়ির নং : 23/5 বয়স : 40 লিঙ্গ : মহিলা | | |
| 253 | APH1639913 | ফটো উপলব্ধ | 254 | APH1791292 | ফটো উপলব্ধ | 255 | APH2269199 | ফটো উপলব্ধ |
| নাম : অনীশ চ্যাটার্জী পিতার নাম: অনুপ চ্যাটার্জী বাড়ির নং : 23/5 বয়স : 33 লিঙ্গ : পুরুষ | | | নাম : অমিত চ্যাটার্জী পিতার নাম: অঞ্জন কুমার চ্যাটার্জী বাড়ির নং : 23/5 বয়স : 32 লিঙ্গ : পুরুষ | | | নাম : ইশানী চ্যাটার্জী পিতার নাম: অঞ্জন চ্যাটার্জী বাড়ির নং : 23/5 বয়স : 30 লিঙ্গ : মহিলা | | |
| 256 | WB/24/164/306316 | ফটো উপলব্ধ | 257 | WB/24/164/306121 | ফটো উপলব্ধ | 258 | APH2517514 | ফটো উপলব্ধ |
| নাম : জয়ন্তলাল মুখার্জী পিতার নাম: প্রিয়লাল মুখার্জী বাড়ির নং : 23/5 বয়স : 61 লিঙ্গ : পুরুষ | | | নাম : মাইতিগী তারানী স্বামীর নাম: খগেন্দ্রনাথ মাইতি বাড়ির নং : 24 বয়স : 61 লিঙ্গ : মহিলা | | | নাম : তন্ময় ঘোষ পিতার নাম: তপন ঘোষ বাড়ির নং : 24 বয়স : 35 লিঙ্গ : পুরুষ | | |
| 259 | APH2525061 | ফটো উপলব্ধ | 260 | APH2517456 | ফটো উপলব্ধ | 261 | KCL1094051 | ফটো উপলব্ধ |
| নাম : রাশী মাইতি স্বামীর নাম: গীতা রানী মাইতি বাড়ির নং : 24 বয়স : 34 লিঙ্গ : মহিলা | | | নাম : বিশুজিৎ ঘোষ পিতার নাম: তপন ঘোষ বাড়ির নং : 24 বয়স : 31 লিঙ্গ : পুরুষ | | | নাম : বাবলু ব্যানার্জী পিতার নাম: কৃষ্ণ ব্যানার্জী বাড়ির নং : 24 বয়স : 54 লিঙ্গ : পুরুষ | | |
| 262 | WB/24/164/306120 | ফটো উপলব্ধ | 263 | WB/24/164/306328 | ফটো উপলব্ধ | 264 | KCL2751915 | ফটো উপলব্ধ |
| নাম : কাজল বারিক স্বামীর নাম: গনেশ বারিক বাড়ির নং : 24 বয়স : 51 লিঙ্গ : মহিলা | | | নাম : মানা বারিক স্বামীর নাম: বাপী বারিক বাড়ির নং : 24 বয়স : 49 লিঙ্গ : মহিলা | | | নাম : প্রসেনজিত বারিক পিতার নাম: বাপী বারিক বাড়ির নং : 24 বয়স : 38 লিঙ্গ : পুরুষ | | |
| 265 | WB/24/164/306576 | ফটো উপলব্ধ | 266 | WB/24/164/306629 | ফটো উপলব্ধ | 267 | KCL1093186 | ফটো উপলব্ধ |
| নাম : গঙ্গাময়ী ধাড়া স্বামীর নাম: রামচন্দ্র ধাড়া বাড়ির নং : 24 বয়স : 76 লিঙ্গ : মহিলা | | | নাম : বিশুজিত ধাড়া পিতার নাম: রামচন্দ্র ধাড়া বাড়ির নং : 24 বয়স : 56 লিঙ্গ : পুরুষ | | | নাম : কল্যাণী ধাড়া স্বামীর নাম: বিশুজিত ধাড়া বাড়ির নং : 24 বয়স : 56 লিঙ্গ : মহিলা | | |
| 268 | WB/24/164/306578 | ফটো উপলব্ধ | 269 | WB/24/164/306577 | ফটো উপলব্ধ | 270 | APH1939487 | ফটো উপলব্ধ |
| নাম : রঞ্জিত ধাড়া পিতার নাম: রামচন্দ্র ধাড়া বাড়ির নং : 24 বয়স : 51 লিঙ্গ : পুরুষ | | | নাম : কৃষ্ণা ধাড়া স্বামীর নাম: রঞ্জিত ধাড়া বাড়ির নং : 24 বয়স : 49 লিঙ্গ : মহিলা | | | নাম : পিণ্টু ধাড়া পিতার নাম: রঞ্জিত ধাড়া বাড়ির নং : 24 বয়স : 36 লিঙ্গ : পুরুষ | | |



বিধানসভা নির্বাচনক্ষেত্রের নং, নাম : 171-হাওড়া মধ্য
ভাগ নং, নাম : 1-আনন্দ কুমার রায়চৌধুরী লেন (গৃহ নং 12-1-36)

| | | | | | | | | |
|---|------------------|------------|--|------------------|------------|--|------------------|------------|
| 271 | APH2189785 | ফটো উপলব্ধ | 272 | APH2189769 | ফটো উপলব্ধ | 273 | APH2189751 | ফটো উপলব্ধ |
| নাম : পৌরী ধাড়া স্বামীর নাম: পিন্টু ধাড়া বাড়ির নং : 24 বয়স : 30 লিঙ্গ : মহিলা | | | নাম : রাজেশ দোলুই পিতার নাম: মানিক দোলুই বাড়ির নং : 24 বয়স : 34 লিঙ্গ : পুরুষ | | | নাম : শুরা দোলুই স্বামীর নাম: রাজেশ দোলুই বাড়ির নং : 24 বয়স : 32 লিঙ্গ : মহিলা | | |
| 274 | APH2253276 | ফটো উপলব্ধ | 275 | KCL1093178 | ফটো উপলব্ধ | 276 | KCL1093426 | ফটো উপলব্ধ |
| নাম : স্বপ্না ঘোষ স্বামীর নাম: তপন ঘোষ বাড়ির নং : 24 বয়স : 57 লিঙ্গ : মহিলা | | | নাম : বিনোদিনী হাজরা স্বামীর নাম: সনাতন হাজরা বাড়ির নং : 24 বয়স : 66 লিঙ্গ : মহিলা | | | নাম : সনকা হাজরা স্বামীর নাম: বিশ্বনাথ হাজরা বাড়ির নং : 24 বয়স : 53 লিঙ্গ : মহিলা | | |
| 277 | APH0970954 | ফটো উপলব্ধ | 278 | APH2616258 | ফটো উপলব্ধ | 279 | APH1939511 | ফটো উপলব্ধ |
| নাম : বিশ্বনাথ হাজরা পিতার নাম: সবেল হাজরা বাড়ির নং : 24 বয়স : 56 লিঙ্গ : পুরুষ | | | নাম : সঞ্জয় হাজরা মায়ের নাম: বীনোদিনী হাজরা বাড়ির নং : 24 বয়স : 50 লিঙ্গ : পুরুষ | | | নাম : মঙ্গল হাজরা পিতার নাম: সনাতন হাজরা বাড়ির নং : 24 বয়স : 40 লিঙ্গ : পুরুষ | | |
| 280 | APH1968205 | ফটো উপলব্ধ | 281 | APH1640010 | ফটো উপলব্ধ | 282 | WB/24/164/306003 | ফটো উপলব্ধ |
| নাম : বৈশাখী হাজরা স্বামীর নাম: মঙ্গল হাজরা বাড়ির নং : 24 বয়স : 32 লিঙ্গ : মহিলা | | | নাম : সুমিত্রা খাঁ স্বামীর নাম: পুর্নেন্দু খাঁ বাড়ির নং : 24 বয়স : 39 লিঙ্গ : মহিলা | | | নাম : পঞ্চ মণ্ডল পিতার নাম: তুষ্ট মণ্ডল বাড়ির নং : 24 বয়স : 66 লিঙ্গ : পুরুষ | | |
| 283 | WB/24/164/306193 | ফটো উপলব্ধ | 284 | KCL2753135 | ফটো উপলব্ধ | 285 | KCL1093558 | ফটো উপলব্ধ |
| নাম : মেনকা মণ্ডল স্বামীর নাম: পঞ্চ মণ্ডল বাড়ির নং : 24 বয়স : 51 লিঙ্গ : মহিলা | | | নাম : দিলীপ মাল্লা পিতার নাম: মহাদেব মাল্লা বাড়ির নং : 24 বয়স : 59 লিঙ্গ : পুরুষ | | | নাম : প্রদীপ মাল্লা পিতার নাম: মহাদেব মাল্লা বাড়ির নং : 24 বয়স : 54 লিঙ্গ : পুরুষ | | |
| 286 | KCL1093566 | ফটো উপলব্ধ | 287 | APH2095149 | ফটো উপলব্ধ | 288 | KCL2628733 | ফটো উপলব্ধ |
| নাম : রনু মাল্লা স্বামীর নাম: প্রদীপ মাল্লা বাড়ির নং : 24 বয়স : 49 লিঙ্গ : মহিলা | | | নাম : লক্ষী মাল্লা পিতার নাম: স্বপন কুমার মাল্লা বাড়ির নং : 24 বয়স : 42 লিঙ্গ : মহিলা | | | নাম : সঞ্জয় মাল্লা পিতার নাম: স্বপন মাল্লা বাড়ির নং : 24 বয়স : 38 লিঙ্গ : পুরুষ | | |
| 289 | APH0970913 | ফটো উপলব্ধ | 290 | APH2615029 | ফটো উপলব্ধ | 291 | APH2751394 | ফটো উপলব্ধ |
| নাম : সঞ্জিব মাল্লা পিতার নাম: স্বপন মাল্লা বাড়ির নং : 24 বয়স : 37 লিঙ্গ : পুরুষ | | | নাম : সুমন্ত মাল্লা পিতার নাম: প্রদীপ মাল্লা বাড়ির নং : 24 বয়স : 24 লিঙ্গ : পুরুষ | | | নাম : সুরত মাল্লা পিতার নাম: প্রদীপ মাল্লা বাড়ির নং : 24 বয়স : 22 লিঙ্গ : পুরুষ | | |
| 292 | APH2080851 | ফটো উপলব্ধ | 293 | APH1782374 | ফটো উপলব্ধ | 294 | APH2189660 | ফটো উপলব্ধ |
| নাম : স্বপন মণ্ডল পিতার নাম: সুকুমার মণ্ডল বাড়ির নং : 24 বয়স : 49 লিঙ্গ : পুরুষ | | | নাম : অভিজিৎ মন্ডল পিতার নাম: পঞ্চ মন্ডল বাড়ির নং : 24 বয়স : 31 লিঙ্গ : পুরুষ | | | নাম : রঞ্জিত মন্ডল পিতার নাম: স্বপন মন্ডল বাড়ির নং : 24 বয়স : 28 লিঙ্গ : পুরুষ | | |
| 295 | APH2281038 | ফটো উপলব্ধ | 296 | APH1640119 | ফটো উপলব্ধ | 297 | APH2496693 | ফটো উপলব্ধ |
| নাম : সুরজিৎ মণ্ডল পিতার নাম: পঞ্চ মণ্ডল বাড়ির নং : 24 বয়স : 26 লিঙ্গ : পুরুষ | | | নাম : টুঙ্গা রায় স্বামীর নাম: রামদেব রায় বাড়ির নং : 24 বয়স : 44 লিঙ্গ : মহিলা | | | নাম : অনন্যা ধাড়া পিতার নাম: অনুকুল ধাড়া বাড়ির নং : 24/1 বয়স : 28 লিঙ্গ : মহিলা | | |
| #2 298 | KCL1093392 | ফটো উপলব্ধ | 299 | WB/24/164/306318 | ফটো উপলব্ধ | 300 | WB/24/164/306468 | ফটো উপলব্ধ |
| নাম : বিধান বোস পিতার নাম: তপন বোস বাড়ির নং : 24/1 বয়স : 47 লিঙ্গ : পুরুষ | | | নাম : অশ্রুকনা বোস স্বামীর নাম: অজিত বোস বাড়ির নং : 24/1 বয়স : 86 লিঙ্গ : মহিলা | | | নাম : মমতা বোস স্বামীর নাম: তপন বোস বাড়ির নং : 24/1 বয়স : 68 লিঙ্গ : মহিলা | | |



| | | | | | | | | | | | |
|-----|------------------|--|------------|-----|------------------|--|------------|-----|------------|---|------------|
| 301 | WB/24/164/306469 | নাম : সুজয় বোস পিতার নাম: তপন বোস বাড়ির নং : 24/1 বয়স : 50 লিঙ্গ : পুরুষ | ফটো উপলব্ধ | 302 | KCL1096080 | নাম : চাপা খাড়া স্বামীর নাম: সুরেন্দ্রনাথ খাড়া বাড়ির নং : 24/1 বয়স : 68 লিঙ্গ : মহিলা | ফটো উপলব্ধ | 303 | KCL0516682 | নাম : অনুকূল খাড়া পিতার নাম: গনেশ খাড়া বাড়ির নং : 24/1 বয়স : 64 লিঙ্গ : পুরুষ | ফটো উপলব্ধ |
| 304 | WB/24/164/306134 | নাম : শ্রীকান্ত খাড়া পিতার নাম: সুরেন্দ্রনাথ খাড়া বাড়ির নং : 24/1 বয়স : 57 লিঙ্গ : পুরুষ | ফটো উপলব্ধ | 305 | WB/24/164/306135 | নাম : ছবি খাড়া স্বামীর নাম: শ্রীকান্ত খাড়া বাড়ির নং : 24/1 বয়স : 55 লিঙ্গ : মহিলা | ফটো উপলব্ধ | 306 | KCL1096072 | নাম : কনিকা খাড়া পিতার নাম: সুরেন্দ্রনাথ খাড়া বাড়ির নং : 24/1 বয়স : 47 লিঙ্গ : মহিলা | ফটো উপলব্ধ |
| 307 | KCL1099308 | নাম : রুবী খাড়া স্বামীর নাম: অনুকূল খাড়া বাড়ির নং : 24/1 বয়স : 45 লিঙ্গ : মহিলা | ফটো উপলব্ধ | 308 | APH0970996 | নাম : সোমা খাড়া স্বামীর নাম: কানাই খাড়া বাড়ির নং : 24/1 বয়স : 45 লিঙ্গ : মহিলা | ফটো উপলব্ধ | 309 | APH1404383 | নাম : সুশান্ত খাড়া পিতার নাম: শ্রীকান্ত খাড়া বাড়ির নং : 24/1 বয়স : 36 লিঙ্গ : পুরুষ | ফটো উপলব্ধ |
| 310 | APH2676070 | নাম : রৌনক খাড়া পিতার নাম: অনুকূল খাড়া বাড়ির নং : 24/1 বয়স : 23 লিঙ্গ : পুরুষ | ফটো উপলব্ধ | 311 | WB/24/164/306412 | নাম : মালতী পাত্র স্বামীর নাম: রবীন পাত্র বাড়ির নং : 24/1 বয়স : 55 লিঙ্গ : মহিলা | ফটো উপলব্ধ | 312 | APH1640135 | নাম : মল্লিকা পাত্র পিতার নাম: রবীন পাত্র বাড়ির নং : 24/1 বয়স : 34 লিঙ্গ : মহিলা | ফটো উপলব্ধ |
| 313 | APH2081511 | নাম : যুথিকা পাত্র পিতার নাম: রবীন পাত্র বাড়ির নং : 24/1 বয়স : 30 লিঙ্গ : মহিলা | ফটো উপলব্ধ | 314 | KCL1099407 | নাম : আরতি সরকার স্বামীর নাম: নারায়ণ সরকার বাড়ির নং : 24/1 বয়স : 76 লিঙ্গ : মহিলা | ফটো উপলব্ধ | 315 | APH2357309 | নাম : জেমস বন্ড পিতার নাম: আরদাল বণ্ড বাড়ির নং : 26 বয়স : 32 লিঙ্গ : পুরুষ | ফটো উপলব্ধ |
| 316 | APH2357283 | নাম : জেনিফা বন্ড পিতার নাম: আরদাল বণ্ড বাড়ির নং : 26 বয়স : 31 লিঙ্গ : মহিলা | ফটো উপলব্ধ | 317 | WB/24/164/306704 | নাম : নকুলেশ্বর বোস পিতার নাম: শক্তিপদ বোস বাড়ির নং : 26 বয়স : 57 লিঙ্গ : পুরুষ | ফটো উপলব্ধ | 318 | KCL0516815 | নাম : শুভ্রা বোস স্বামীর নাম: নকুলেশ্বর বোস বাড়ির নং : 26 বয়স : 56 লিঙ্গ : মহিলা | ফটো উপলব্ধ |
| 319 | WB/24/164/249412 | নাম : সুশীল দত্ত পিতার নাম: অনাথ বন্ধু দত্ত বাড়ির নং : 26/1/1 বয়স : 66 লিঙ্গ : পুরুষ | ফটো উপলব্ধ | 320 | WB/24/164/249446 | নাম : জয়া দত্ত পিতার নাম: সুশীল দত্ত বাড়ির নং : 26/1/1 বয়স : 56 লিঙ্গ : মহিলা | ফটো উপলব্ধ | 321 | APH1968213 | নাম : ঋতুপর্ণা দত্ত পিতার নাম: সুশীল দত্ত বাড়ির নং : 26/1/1 বয়স : 31 লিঙ্গ : মহিলা | ফটো উপলব্ধ |
| 322 | MQC3056199 | নাম : তপন তালুকদার পিতার নাম: বিমল কান্তি তালুকদার বাড়ির নং : 26/2 বয়স : 66 লিঙ্গ : পুরুষ | ফটো উপলব্ধ | 323 | MQC3056207 | নাম : কেতকী তালুকদার স্বামীর নাম: তপন তালুকদার বাড়ির নং : 26/2 বয়স : 56 লিঙ্গ : মহিলা | ফটো উপলব্ধ | 324 | APH1560713 | নাম : তমাল তালুকদার পিতার নাম: তপন তালুকদার বাড়ির নং : 26/2 বয়স : 35 লিঙ্গ : পুরুষ | ফটো উপলব্ধ |
| 325 | XXR1283258 | নাম : শান্তি ভট্টাচার্য্য পিতার নাম: পৌতম ভট্টাচার্য্য বাড়ির নং : 26/3 বয়স : 35 লিঙ্গ : পুরুষ | ফটো উপলব্ধ | 326 | KCL2751774 | নাম : বিজয় দেবনাথ পিতার নাম: শম্ভু দেবনাথ বাড়ির নং : 26/3 বয়স : 40 লিঙ্গ : পুরুষ | ফটো উপলব্ধ | 327 | APH2537702 | নাম : নেপাল ধর পিতার নাম: শচীন ধর বাড়ির নং : 26/3 বয়স : 78 লিঙ্গ : পুরুষ | ফটো উপলব্ধ |
| 328 | KCL2262590 | নাম : প্রিয়া ধর পিতার নাম: নেপাল ধর বাড়ির নং : 26/3 বয়স : 44 লিঙ্গ : মহিলা | ফটো উপলব্ধ | 329 | WB/24/164/306572 | নাম : কাজল মাম্মা স্বামীর নাম: গোপাল মাম্মা বাড়ির নং : 26/4 বয়স : 61 লিঙ্গ : মহিলা | ফটো উপলব্ধ | 330 | KCL2262616 | নাম : কার্তিক মাম্মা পিতার নাম: গোপাল মাম্মা বাড়ির নং : 26/4 বয়স : 43 লিঙ্গ : পুরুষ | ফটো উপলব্ধ |

| | | | | | |
|---|------------------|--|------------------|---|------------------|
| 331 | APH1782416 | 332 | KCL2753622 | 333 | WB/24/164/306203 |
| নাম : জ্যোৎস্না মাল্লা স্বামীর নাম : কার্তিক মাল্লা বাড়ির নং : 26/4 বয়স : 39 লিঙ্গ : মহিলা | ফটো উপলব্ধ | নাম : কুমারেশ মাল্লা পিতার নাম : গোপাল মাল্লা বাড়ির নং : 26/4 বয়স : 38 লিঙ্গ : পুরুষ | ফটো উপলব্ধ | নাম : শক্ত দেবনাথ পিতার নাম : ক্ষুদিরাম দেবনাথ বাড়ির নং : 26/5 বয়স : 63 লিঙ্গ : পুরুষ | ফটো উপলব্ধ |
| 334 | APH2537744 | 335 | APH2691426 | 336 | KCL1940337 |
| নাম : সন্ধ্যা ধর স্বামীর নাম : নেপাল ধর বাড়ির নং : 26/5 বয়স : 61 লিঙ্গ : মহিলা | ফটো উপলব্ধ | নাম : সঞ্জয় বোস পিতার নাম : তপন বোস বাড়ির নং : 26/6 বয়স : 53 লিঙ্গ : পুরুষ | ফটো উপলব্ধ | নাম : মৌ বোস স্বামীর নাম : সঞ্জয় বোস বাড়ির নং : 26/6 বয়স : 45 লিঙ্গ : মহিলা | ফটো উপলব্ধ |
| 337 | WB/24/164/306542 | 338 | APH2255370 | 339 | APH2255362 |
| নাম : অসীমা বাগ স্বামীর নাম : বিশ্বনাথ বাগ বাড়ির নং : 27/1 বয়স : 56 লিঙ্গ : মহিলা | ফটো উপলব্ধ | নাম : পৌতম বাগ পিতার নাম : বিশ্বনাথ বাগ বাড়ির নং : 27/1 বয়স : 47 লিঙ্গ : পুরুষ | ফটো উপলব্ধ | নাম : প্রীতম বাগ পিতার নাম : বিশ্বনাথ বাগ বাড়ির নং : 27/1 বয়স : 44 লিঙ্গ : পুরুষ | ফটো উপলব্ধ |
| 340 | KCL2753572 | 341 | KCL1093632 | 342 | APH2615482 |
| নাম : রাখী বাগ স্বামীর নাম : পৌতম বাগ বাড়ির নং : 27/1 বয়স : 39 লিঙ্গ : মহিলা | ফটো উপলব্ধ | নাম : কবিতা বেজ স্বামীর নাম : প্রভাত বেজ বাড়ির নং : 27/1 বয়স : 52 লিঙ্গ : মহিলা | ফটো উপলব্ধ | নাম : সুজয় বেজ পিতার নাম : প্রভাত বেজ বাড়ির নং : 27/1 বয়স : 23 লিঙ্গ : পুরুষ | ফটো উপলব্ধ |
| 343 | APH1954114 | 344 | APH2255453 | 345 | WB/24/164/306543 |
| নাম : সুভদ্রা দাস স্বামীর নাম : সত্যনারায়ন দাস বাড়ির নং : 27/1 বয়স : 55 লিঙ্গ : মহিলা | ফটো উপলব্ধ | নাম : মান্নি দোলুই স্বামীর নাম : শিবু দোলুই বাড়ির নং : 27/1 বয়স : 27 লিঙ্গ : মহিলা | ফটো উপলব্ধ | নাম : অনিতা কর্মকার পিতার নাম : কমলকৃষ্ণ সাঁতরা বাড়ির নং : 27/1 বয়স : 51 লিঙ্গ : মহিলা | ফটো উপলব্ধ |
| 346 | APH2373140 | 347 | APH2357226 | 348 | APH2357358 |
| নাম : তনয় কর্মকার পিতার নাম : তরন কর্মকার বাড়ির নং : 27/1 বয়স : 25 লিঙ্গ : পুরুষ | ফটো উপলব্ধ | নাম : পুনম কুমারী পাসওয়ান পিতার নাম : ধীরাজ কুমার সিং বাড়ির নং : 27/1 বয়স : 28 লিঙ্গ : মহিলা | ফটো উপলব্ধ | নাম : রাজা প্রমাণিক পিতার নাম : কালীপদ প্রমাণিক বাড়ির নং : 27/1 বয়স : 25 লিঙ্গ : পুরুষ | ফটো উপলব্ধ |
| 349 | WB/24/164/306495 | 350 | WB/24/164/306494 | 351 | APH1404151 |
| নাম : সুনীল সাঁতরা পিতার নাম : রাজেন সাঁতরা বাড়ির নং : 27/1 বয়স : 61 লিঙ্গ : পুরুষ | ফটো উপলব্ধ | নাম : মায়ী সাঁতরা স্বামীর নাম : সুনীল সাঁতরা বাড়ির নং : 27/1 বয়স : 57 লিঙ্গ : মহিলা | ফটো উপলব্ধ | নাম : সঞ্জয় সাঁতরা পিতার নাম : সুনীল সাঁতরা বাড়ির নং : 27/1 বয়স : 40 লিঙ্গ : পুরুষ | ফটো উপলব্ধ |
| 352 | APH2702702 | 353 | APH2357242 | 354 | APH2357259 |
| নাম : গোবিন্দ শাহ পিতার নাম : সুরেন্দ্র শাহ বাড়ির নং : 27/1 বয়স : 22 লিঙ্গ : পুরুষ | ফটো উপলব্ধ | নাম : বিপিন কুমার সিং পিতার নাম : রামানন্দ সিং বাড়ির নং : 27/1 বয়স : 56 লিঙ্গ : পুরুষ | ফটো উপলব্ধ | নাম : প্রিয়াঙ্কা সিং পিতার নাম : বিপিন সিং বাড়ির নং : 27/1 বয়স : 29 লিঙ্গ : মহিলা | ফটো উপলব্ধ |
| 355 | APH2357234 | 356 | APH2293884 | 357 | APH2704765 |
| নাম : ধীরাজ কুমার সিং পিতার নাম : বিপিন কুমার সিং বাড়ির নং : 27/1 বয়স : 26 লিঙ্গ : পুরুষ | ফটো উপলব্ধ | নাম : জবা ঢালী পিতার নাম : উত্তম ঢালী বাড়ির নং : 27/2 বয়স : 28 লিঙ্গ : মহিলা | ফটো উপলব্ধ | নাম : সুকুমার হাজরা পিতার নাম : মুক্ত হাজরা বাড়ির নং : 27/2 বয়স : 51 লিঙ্গ : পুরুষ | ফটো উপলব্ধ |
| 358 | APH2255420 | 359 | APH2615839 | 360 | APH2308807 |
| নাম : সুজাতা দাঁ পিতার নাম : মুকুন্দ দাঁ বাড়ির নং : 27/2/1 বয়স : 28 লিঙ্গ : মহিলা | ফটো উপলব্ধ | নাম : পূর্ণ রানি হাজরা স্বামীর নাম : সুকুমার হাজরা বাড়ির নং : 27/2/1 বয়স : 44 লিঙ্গ : মহিলা | ফটো উপলব্ধ | নাম : কাকুলি হাজরা স্বামীর নাম : তপন হাজরা বাড়ির নং : 27/2/1 বয়স : 37 লিঙ্গ : মহিলা | ফটো উপলব্ধ |



বিধানসভা নির্বাচনকেন্দ্রের নং, নাম : 171-হাওড়া মধ্য
ভাগ নং, নাম : 1-আনন্দ কুমার রায়চৌধুরী লেন (গৃহ নং 12-1-36)

| | | | | | |
|---|--------------------------------|---|--------------------------------|---|--------------------------------|
| 361 নাম : শুভঙ্কর হাজরা পিতার নাম: সুকুমার হাজরা বাড়ির নং : 27/02/1 বয়স : 25 লিঙ্গ : পুরুষ | APH2615565 ফটো উপলব্ধ | 362 নাম : শিবানী হাজরা পিতার নাম: সুকুমার হাজরা বাড়ির নং : 27/2/1 বয়স : 23 লিঙ্গ : মহিলা | APH2615540 ফটো উপলব্ধ | 363 নাম : শঙ্করী বারিক পিতার নাম: বনমালী বারিক বাড়ির নং : 27/3 বয়স : 61 লিঙ্গ : মহিলা | APH2189736 ফটো উপলব্ধ |
| 364 নাম : মৌসুমী দলুই স্বামীর নাম: রঘু দলুই বাড়ির নং : 27/3 বয়স : 44 লিঙ্গ : মহিলা | APH2373538 ফটো উপলব্ধ | 365 নাম : রাজ সিংহ পিতার নাম: কৈলাশ সিং বাড়ির নং : 27/3 বয়স : 40 লিঙ্গ : পুরুষ | APH2527125 ফটো উপলব্ধ | 366 নাম : জোস্টনা সিংহ স্বামীর নাম: রাজ সিংহ বাড়ির নং : 27/3 বয়স : 35 লিঙ্গ : মহিলা | APH2527083 ফটো উপলব্ধ |
| 367 নাম : রুপা দলুই স্বামীর নাম: সৌভিক দলুই বাড়ির নং : 27/3 বয়স : 27 লিঙ্গ : মহিলা | APH2373520 ফটো উপলব্ধ | 368 নাম : বাসন্তী বারিক স্বামীর নাম: বিনোদ বারিক বাড়ির নং : 27/3 বয়স : 65 লিঙ্গ : মহিলা | WB/24/164/306592 ফটো উপলব্ধ | 369 নাম : খুকুমণি বারিক পিতার নাম: বিনোদ বারিক বাড়ির নং : 27/3 বয়স : 50 লিঙ্গ : মহিলা | KCL1759083 ফটো উপলব্ধ |
| 370 নাম : ষষ্ঠীকুমার বারিক পিতার নাম: বিনোদ বারিক বাড়ির নং : 27/3 বয়স : 48 লিঙ্গ : পুরুষ | KCL1207406 ফটো উপলব্ধ | 371 নাম : তপন বারিক পিতার নাম: বনমালি বারিক বাড়ির নং : 27/3 বয়স : 47 লিঙ্গ : পুরুষ | APH2189728 ফটো উপলব্ধ | 372 নাম : রাখী বারিক স্বামীর নাম: তপন বারিক বাড়ির নং : 27/3 বয়স : 42 লিঙ্গ : মহিলা | APH2081453 ফটো উপলব্ধ |
| 373 নাম : জয় বারিক পিতার নাম: বাবু বারিক বাড়ির নং : 27/3 বয়স : 34 লিঙ্গ : পুরুষ | APH1782473 ফটো উপলব্ধ | 374 নাম : পম্পা বারিক স্বামীর নাম: জয় বারিক বাড়ির নং : 27/3 বয়স : 32 লিঙ্গ : মহিলা | APH2616399 ফটো উপলব্ধ | 375 নাম : রঞ্জিত বারিক পিতার নাম: বাবু বারিক বাড়ির নং : 27/3 বয়স : 31 লিঙ্গ : পুরুষ | APH1782481 ফটো উপলব্ধ |
| 376 নাম : কৃষ্ণা বারিক স্বামীর নাম: ষষ্ঠী কুমার বারিক বাড়ির নং : 27/3 বয়স : 31 লিঙ্গ : মহিলা | APH2081412 ফটো উপলব্ধ | 377 নাম : ফাল্গুনী বারিক স্বামীর নাম: রঞ্জিত বারিক বাড়ির নং : 27/3 বয়স : 30 লিঙ্গ : মহিলা | APH2281137 ফটো উপলব্ধ | 378 নাম : চুমকী বারিক পিতার নাম: তপন বারিক বাড়ির নং : 27/3 বয়স : 25 লিঙ্গ : মহিলা | APH2373363 ফটো উপলব্ধ |
| 379 নাম : পম্পা বারিক ঘোড়াই স্বামীর নাম: রাজকুমার বারিক বাড়ির নং : 27/3 বয়স : 42 লিঙ্গ : মহিলা | KCL2812238 ফটো উপলব্ধ | 380 নাম : গীতা দলুই স্বামীর নাম: সন্ন্যাসী দলুই বাড়ির নং : 27/3 বয়স : 76 লিঙ্গ : মহিলা | WB/24/164/306519 ফটো উপলব্ধ | 381 নাম : পদ্মা দলুই স্বামীর নাম: নিমাই দলুই বাড়ির নং : 27/3 বয়স : 76 লিঙ্গ : মহিলা | WB/24/164/306435 ফটো উপলব্ধ |
| 382 নাম : রঘু দলুই পিতার নাম: নিমাই দলুই বাড়ির নং : 27/3 বয়স : 53 লিঙ্গ : পুরুষ | WB/24/164/306391 ফটো উপলব্ধ | 383 নাম : আল্পনা দলুই স্বামীর নাম: ভুতনাথ দলুই বাড়ির নং : 27/3 বয়স : 53 লিঙ্গ : মহিলা | KCL1758986 ফটো উপলব্ধ | 384 নাম : রাজু দলুই পিতার নাম: দুলা দলুই বাড়ির নং : 27/3 বয়স : 52 লিঙ্গ : পুরুষ | APH2768604 ফটো উপলব্ধ |
| 385 নাম : শিবানী দলুই স্বামীর নাম: তারক দলুই বাড়ির নং : 27/3 বয়স : 51 লিঙ্গ : মহিলা | KCL1759000 ফটো উপলব্ধ | 386 নাম : কম্পনা দালুই স্বামীর নাম: বাপ্পা দালুই বাড়ির নং : 27/3 বয়স : 48 লিঙ্গ : মহিলা | KCL2265155 ফটো উপলব্ধ | 387 নাম : দিপু দলুই পিতার নাম: ভুতনাথ দলুই বাড়ির নং : 27/3 বয়স : 33 লিঙ্গ : পুরুষ | APH1782408 ফটো উপলব্ধ |
| 388 নাম : রতন দলুই পিতার নাম: রাজু দলুই বাড়ির নং : 27/3 বয়স : 29 লিঙ্গ : পুরুষ | APH2189744 ফটো উপলব্ধ | 389 নাম : দেবযানী দলুই স্বামীর নাম: রতন দলুই বাড়ির নং : 27/3 বয়স : 26 লিঙ্গ : মহিলা | APH2373355 ফটো উপলব্ধ | 390 নাম : বিমলা দাস স্বামীর নাম: গুইরাম দাস বাড়ির নং : 27/3 বয়স : 81 লিঙ্গ : মহিলা | WB/24/164/306276 ফটো উপলব্ধ |



বিধানসভা নির্বাচনক্ষেত্রের নং, নাম : 171-হাওড়া মধ্য
ভাগ নং, নাম : 1-আনন্দ কুমার রায়চৌধুরী লেন (গৃহ নং 12-1-36)

| | | | | | | | | |
|--|------------------|------------|---|------------------|------------|--|------------------|------------|
| 391 | APH2281046 | ফটো উপলব্ধ | 392 | APH1649383 | ফটো উপলব্ধ | 393 | APH1129188 | ফটো উপলব্ধ |
| নাম : অনিতা দাস স্বামীর নাম: কমল দাস বাড়ির নং : 27/3 বয়স : 46 লিঙ্গ : মহিলা | | | নাম : খোকন দাস মায়ের নাম: বিলা দাস বাড়ির নং : 27/3 বয়স : 42 লিঙ্গ : পুরুষ | | | নাম : নিমাই দাস পিতার নাম: জহর দাস বাড়ির নং : 27/3 বয়স : 41 লিঙ্গ : পুরুষ | | |
| 394 | APH2281145 | ফটো উপলব্ধ | 395 | APH2189777 | ফটো উপলব্ধ | 396 | APH2081438 | ফটো উপলব্ধ |
| নাম : কনিকা দাস স্বামীর নাম: গোবিন্দ দাস বাড়ির নং : 27/3 বয়স : 41 লিঙ্গ : মহিলা | | | নাম : সঙ্গীতা দাস স্বামীর নাম: নিমাই দাস বাড়ির নং : 27/3 বয়স : 37 লিঙ্গ : মহিলা | | | নাম : পম্পা দাস স্বামীর নাম: খোকন দাস বাড়ির নং : 27/3 বয়স : 36 লিঙ্গ : মহিলা | | |
| 397 | APH2367852 | ফটো উপলব্ধ | 398 | APH1939479 | ফটো উপলব্ধ | 399 | XZP1719541 | ফটো উপলব্ধ |
| নাম : দীপ দাস পিতার নাম: কমল দাস বাড়ির নং : 27/3 বয়স : 29 লিঙ্গ : পুরুষ | | | নাম : ফুদি দলুই স্বামীর নাম: রাজু দলুই বাড়ির নং : 27/3 বয়স : 44 লিঙ্গ : মহিলা | | | নাম : মোমি দোলুই পিতার নাম: তারক দোলুই বাড়ির নং : ২৭/৩ বয়স : 32 লিঙ্গ : মহিলা | | |
| 400 | APH2189678 | ফটো উপলব্ধ | 401 | APH2615060 | ফটো উপলব্ধ | 402 | KCL1758952 | ফটো উপলব্ধ |
| নাম : সৌভিক দোলুই পিতার নাম: তারক দোলুই বাড়ির নং : 27/3 বয়স : 29 লিঙ্গ : পুরুষ | | | নাম : সাগর দোলুই মায়ের নাম: রুমা দোলুই বাড়ির নং : 27/3 বয়স : 26 লিঙ্গ : পুরুষ | | | নাম : লক্ষী দত্ত স্বামীর নাম: গুপি দত্ত বাড়ির নং : 27/3 বয়স : 60 লিঙ্গ : মহিলা | | |
| 403 | KCL2753564 | ফটো উপলব্ধ | 404 | KCL2753382 | ফটো উপলব্ধ | 405 | APH1404235 | ফটো উপলব্ধ |
| নাম : অঞ্জলী মাঝি স্বামীর নাম: সঞ্জয় মাঝি বাড়ির নং : 27/3 বয়স : 46 লিঙ্গ : মহিলা | | | নাম : বাবু মাল্লা পিতার নাম: ভোলা মাল্লা বাড়ির নং : 27/3 বয়স : 41 লিঙ্গ : পুরুষ | | | নাম : সম্পা মাল্লা স্বামীর নাম: বাবু মাল্লা বাড়ির নং : 27/3 বয়স : 39 লিঙ্গ : মহিলা | | |
| 406 | APH1782341 | ফটো উপলব্ধ | 407 | WB/24/164/306623 | ফটো উপলব্ধ | 408 | WB/24/164/306397 | ফটো উপলব্ধ |
| নাম : কার্তিক মাল্লা পিতার নাম: বিষ্ণুপদ মাল্লা বাড়ির নং : 27/3 বয়স : 35 লিঙ্গ : পুরুষ | | | নাম : জগাইচন্দ্র দলুই পিতার নাম: ব্রজেন্দ্রনাথ দলুই বাড়ির নং : 27/3/1 বয়স : 69 লিঙ্গ : পুরুষ | | | নাম : সন্ধ্যা দলুই স্বামীর নাম: জগাই দলুই বাড়ির নং : 27/3/1 বয়স : 59 লিঙ্গ : মহিলা | | |
| 409 | KCL2751758 | ফটো উপলব্ধ | 410 | KCL2627503 | ফটো উপলব্ধ | 411 | APH2408870 | ফটো উপলব্ধ |
| নাম : গোবিন্দ চন্দ্র দলুই পিতার নাম: জগাইচন্দ্র দলুই বাড়ির নং : 27/3/1 বয়স : 41 লিঙ্গ : পুরুষ | | | নাম : গোপাল দলুই পিতার নাম: জগাই চন্দ্র দলুই বাড়ির নং : 27/3/1 বয়স : 41 লিঙ্গ : পুরুষ | | | নাম : অশোক কুমার দলুই পিতার নাম: ব্রজেন্দ্রনাথ দলুই বাড়ির নং : 27/3/1 বয়স : 66 লিঙ্গ : পুরুষ | | |
| 412 | WB/24/164/306266 | ফটো উপলব্ধ | 413 | KCL1207422 | ফটো উপলব্ধ | 414 | KCL1209741 | ফটো উপলব্ধ |
| নাম : অনিমা রাণী দলুই স্বামীর নাম: নিমাই চন্দ্র দলুই বাড়ির নং : 27/3/1 বয়স : 60 লিঙ্গ : মহিলা | | | নাম : তাপস দলুই পিতার নাম: নিমাই চন্দ্র দলুই বাড়ির নং : 27/3/1 বয়স : 45 লিঙ্গ : পুরুষ | | | নাম : দেবানীষ চন্দ্র দলুই পিতার নাম: জগাইচন্দ্র দলুই বাড়ির নং : 27/3/1 বয়স : 45 লিঙ্গ : পুরুষ | | |
| 415 | APH0971440 | ফটো উপলব্ধ | 416 | APH2081578 | ফটো উপলব্ধ | 417 | KCL2753200 | ফটো উপলব্ধ |
| নাম : অঞ্জলী দলুই স্বামীর নাম: দেবানীষ চন্দ্র দলুই বাড়ির নং : 27/3/1 বয়স : 36 লিঙ্গ : মহিলা | | | নাম : মেঘাশ্রী দলুই স্বামীর নাম: তাপস দলুই বাড়ির নং : 27/3/1 বয়স : 30 লিঙ্গ : মহিলা | | | নাম : সিমলা খান স্বামীর নাম: মুস্তাক খান বাড়ির নং : 27/3/2 বয়স : 32 লিঙ্গ : মহিলা | | |
| 418 | KCL2262756 | ফটো উপলব্ধ | 419 | APH2614998 | ফটো উপলব্ধ | 420 | APH2615532 | ফটো উপলব্ধ |
| নাম : ফিরোজ আলি আনসারী পিতার নাম: মুক্তার আহমেদ বাড়ির নং : 27/3/2 বয়স : 45 লিঙ্গ : পুরুষ | | | নাম : খুরশিদ আহমদ পিতার নাম: আনোয়ার আলি বাড়ির নং : 27/3/2 বয়স : 24 লিঙ্গ : পুরুষ | | | নাম : আনোয়ার আলি পিতার নাম: মুখতার আহমেদ বাড়ির নং : 27/3/2 বয়স : 49 লিঙ্গ : পুরুষ | | |

Deleted After
Verification by
Judicial Officers



বিধানসভা নির্বাচনক্ষেত্রের নং, নাম : 171-হাওড়া মধ্য
ভাগ নং, নাম : 1-আনন্দ কুমার রায়চৌধুরী লেন (গৃহ নং 12-1-36)

| | | | | | | | | |
|---|------------------|------------|---|------------------|------------|--|------------|------------|
| 421 | APH1560762 | ফটো উপলব্ধ | 422 | APH2298362 | ফটো উপলব্ধ | 423 | APH2616365 | ফটো উপলব্ধ |
| নাম : মনোয়ার আলি আনসারী পিতার নাম: মুক্তার আহমেদ বাড়ির নং : 27/3/2 বয়স : 46 লিঙ্গ : পুরুষ | | | নাম : হামিদা খাতুন আনসারী স্বামীর নাম: মনোয়ার আলি আনসারী বাড়ির নং : 27/3/2 বয়স : 49 লিঙ্গ : মহিলা | | | নাম : তাবসুম বেগম স্বামীর নাম: ফিরোজ আলি আনসারী বাড়ির নং : 27/3/2 বয়স : 38 লিঙ্গ : মহিলা | | |
| 424 | APH2081404 | ফটো উপলব্ধ | 425 | APH2189801 | ফটো উপলব্ধ | 426 | APH2369189 | ফটো উপলব্ধ |
| নাম : শাহবাজ খান পিতার নাম: মহঃ মুস্তাক খান বাড়ির নং : 27/3/2 বয়স : 30 লিঙ্গ : পুরুষ | | | নাম : মুবারক আলি মোল্লা পিতার নাম: মুক্তার আহমেদ মোল্লা বাড়ির নং : 27/3/2 বয়স : 46 লিঙ্গ : পুরুষ | | | নাম : প্রকাশ চাঁদক পিতার নাম: কানাই লাল চাঁদক বাড়ির নং : ২৭/৩/৩ বয়স : 37 লিঙ্গ : পুরুষ | | |
| 427 | APH0971549 | ফটো উপলব্ধ | 428 | APH0971564 | ফটো উপলব্ধ | 429 | APH2081206 | ফটো উপলব্ধ |
| নাম : গনেশ দলুই পিতার নাম: নিমাই দলুই বাড়ির নং : 27/3/3 বয়স : 47 লিঙ্গ : পুরুষ | | | নাম : রুমা দোলুই স্বামীর নাম: ভোলা দোলুই বাড়ির নং : 27/3/3 বয়স : 54 লিঙ্গ : মহিলা | | | নাম : বাবুসোনা মাঝি মায়ের নাম: প্রতিমা মাঝি বাড়ির নং : 27/3/3 বয়স : 30 লিঙ্গ : পুরুষ | | |
| 430 | KCL2812220 | ফটো উপলব্ধ | 431 | WB/24/164/330411 | ফটো উপলব্ধ | #2 432 | KCL1774025 | ফটো উপলব্ধ |
| নাম : চন্দনা মারিক স্বামীর নাম: বাপি মারিক বাড়ির নং : 27/3/3 বয়স : 38 লিঙ্গ : মহিলা | | | নাম : রাজকুমার সাউ পিতার নাম: সাহ সাউ বাড়ির নং : 27/3/3 বয়স : 55 লিঙ্গ : পুরুষ | | | নাম : গুডিদ দেবী শাউ স্বামীর নাম: রাজকুমার সাউ বাড়ির নং : 27/3/3 বয়স : 44 লিঙ্গ : মহিলা | | |
| 433 | APH2080174 | ফটো উপলব্ধ | 434 | APH2189710 | ফটো উপলব্ধ | 435 | KCL1095272 | ফটো উপলব্ধ |
| নাম : সুরজ সাউ পিতার নাম: রাজ কুমার সাউ বাড়ির নং : 27/9/1 বয়স : 33 লিঙ্গ : পুরুষ | | | নাম : শিবু দলুই পিতার নাম: কাশী দলুই বাড়ির নং : 27/3/3 বয়স : 29 লিঙ্গ : পুরুষ | | | নাম : পাঁচু দাস পিতার নাম: বলাইচন্দ্র দাস বাড়ির নং : 27/4 বয়স : 59 লিঙ্গ : পুরুষ | | |
| 436 | WB/24/164/306700 | ফটো উপলব্ধ | 437 | KCL2627511 | ফটো উপলব্ধ | 438 | KCL1095579 | ফটো উপলব্ধ |
| নাম : অনিতা দাস স্বামীর নাম: স্বপন দাস বাড়ির নং : 27/4 বয়স : 59 লিঙ্গ : মহিলা | | | নাম : বিশ্বনাথ দাস পিতার নাম: কানাইলাল দাস বাড়ির নং : 27/4 বয়স : 56 লিঙ্গ : পুরুষ | | | নাম : পূর্ণিমা দাস স্বামীর নাম: পাঁচু দাস বাড়ির নং : 27/4 বয়স : 54 লিঙ্গ : মহিলা | | |
| 439 | WB/24/164/306166 | ফটো উপলব্ধ | 440 | WB/24/164/306547 | ফটো উপলব্ধ | 441 | KCL1093004 | ফটো উপলব্ধ |
| নাম : সন্তোন দাস পিতার নাম: কালীপদ দাস বাড়ির নং : 27/4 বয়স : 53 লিঙ্গ : পুরুষ | | | নাম : বিজলী দাস স্বামীর নাম: বিশ্বনাথ দাস বাড়ির নং : 27/4 বয়স : 53 লিঙ্গ : মহিলা | | | নাম : বাবলু দাস পিতার নাম: কানাইলাল দাস বাড়ির নং : 27/4 বয়স : 50 লিঙ্গ : পুরুষ | | |
| 442 | APH2373348 | ফটো উপলব্ধ | 443 | APH1129220 | ফটো উপলব্ধ | 444 | APH1404300 | ফটো উপলব্ধ |
| নাম : লক্ষ্মী দাস স্বামীর নাম: বাবলু দাস বাড়ির নং : 27/4 বয়স : 45 লিঙ্গ : মহিলা | | | নাম : সোমনাথ দাস পিতার নাম: পাঁচু দাস বাড়ির নং : 27/4 বয়স : 37 লিঙ্গ : পুরুষ | | | নাম : সঞ্জীব দাস পিতার নাম: বিশ্বনাথ দাস বাড়ির নং : 27/4 বয়স : 35 লিঙ্গ : পুরুষ | | |
| 445 | APH1939305 | ফটো উপলব্ধ | 446 | APH2255388 | ফটো উপলব্ধ | Q 447 | APH1782366 | ফটো উপলব্ধ |
| নাম : অভিজিৎ দাস পিতার নাম: পাঁচু দাস বাড়ির নং : 27/4 বয়স : 31 লিঙ্গ : পুরুষ | | | নাম : বিভাস দাস পিতার নাম: বিশ্বনাথ দাস বাড়ির নং : 27/4 বয়স : 28 লিঙ্গ : পুরুষ | | | নাম : সুচিত্রা ঘোড়াই স্বামীর নাম: বিশ্বনাথ ঘোড়াই বাড়ির নং : 27/4 বয়স : 56 লিঙ্গ : মহিলা | | |
| Q 448 | KCL1760776 | ফটো উপলব্ধ | 449 | WB/24/164/306733 | ফটো উপলব্ধ | 450 | APH1404367 | ফটো উপলব্ধ |
| নাম : চঞ্জী মাল্লা পিতার নাম: কমল মাল্লা বাড়ির নং : 27/4 বয়স : 51 লিঙ্গ : মহিলা | | | নাম : বুল্লা মাল্লা স্বামীর নাম: রবীন মাল্লা বাড়ির নং : 27/4 বয়স : 51 লিঙ্গ : মহিলা | | | নাম : বিজয় মাল্লা পিতার নাম: রবী মাল্লা বাড়ির নং : 27/4 বয়স : 35 লিঙ্গ : পুরুষ | | |



বিধানসভা নির্বাচনক্ষেত্রের নং, নাম : 171-হাওড়া মধ্য
ভাগ নং, নাম : 1-আনন্দ কুমার রায়চৌধুরী লেন (গৃহ নং 12-1-36)

| | | | | | |
|---|------------------|--|------------------|--|------------------|
| 451 | APH1939321 | 452 | WB/24/164/306665 | 453 | WB/24/164/306731 |
| নাম : তাপস মাল্লা পিতার নাম: রবীন মাল্লা বাড়ির নং : 27/4 বয়স : 30 লিঙ্গ : পুরুষ | ফটো উপলব্ধ | নাম : প্রদীপ মন্ডল পিতার নাম: বিষ্ণুপদ মন্ডল বাড়ির নং : 27/4 বয়স : 59 লিঙ্গ : পুরুষ | ফটো উপলব্ধ | নাম : মলীনা মন্ডল স্বামীর নাম: প্রদীপ মন্ডল বাড়ির নং : 27/4 বয়স : 53 লিঙ্গ : মহিলা | ফটো উপলব্ধ |
| 454 | KCL1097039 | 455 | APH1129212 | 456 | WB/24/164/306274 |
| নাম : সুকুমার সরকার পিতার নাম: ধীরেন সরকার বাড়ির নং : 21/2 বয়স : 58 লিঙ্গ : পুরুষ | ফটো উপলব্ধ | নাম : অপর্ণা মন্ডল স্বামীর নাম: শতনাথ মন্ডল বাড়ির নং : 27/4 বয়স : 49 লিঙ্গ : মহিলা | ফটো উপলব্ধ | নাম : নাজমিন নিষা পিতার নাম: আবদুল সেখ বাড়ির নং : 27/5 বয়স : 54 লিঙ্গ : মহিলা | ফটো উপলব্ধ |
| 457 | APH2571669 | 458 | KCL2751980 | 459 | KCL1760784 |
| নাম : মহঃ মোয়াজ্জম পিতার নাম: আবদুল আজিজ বাড়ির নং : 27/5 বয়স : 50 লিঙ্গ : পুরুষ | ফটো উপলব্ধ | নাম : ওমার সৈয়দী পিতার নাম: আবদুল আজিজ বাড়ির নং : 27/5 বয়স : 39 লিঙ্গ : পুরুষ | ফটো উপলব্ধ | নাম : খালিক আল জামাল পিতার নাম: আবদুল আজিজ হুসেন বাড়ির নং : 27/5 বয়স : 45 লিঙ্গ : পুরুষ | ফটো উপলব্ধ |
| 460 | APH1640101 | 461 | WB/24/164/306065 | 462 | KCL1759216 |
| নাম : ইমতিয়াজ খাতুন স্বামীর নাম: মহঃ মোয়াজ্জম বাড়ির নং : 27/5 বয়স : 41 লিঙ্গ : মহিলা | ফটো উপলব্ধ | নাম : মহঃনাজার পিতার নাম: বিলায়েত বাড়ির নং : 27/8 বয়স : 75 লিঙ্গ : পুরুষ | ফটো উপলব্ধ | নাম : মহঃ শাহনবাজ পিতার নাম: মহঃ ময়িন বাড়ির নং : 27/8 বয়স : 69 লিঙ্গ : পুরুষ | ফটো উপলব্ধ |
| 463 | WB/24/164/306082 | 464 | CHX3160678 | 465 | APH2095131 |
| নাম : জাহেদাখাতুন স্বামীর নাম: আলিমুলহক মল্লিক বাড়ির নং : 27/8 বয়স : 69 লিঙ্গ : মহিলা | ফটো উপলব্ধ | নাম : মহঃ হাসান পিতার নাম: আবদুল আজিজ বাড়ির নং : 27/8 বয়স : 64 লিঙ্গ : পুরুষ | ফটো উপলব্ধ | নাম : ফতেমা বিবি স্বামীর নাম: শেখ শাহা বুদ্ধিন বাড়ির নং : 27/8 বয়স : 58 লিঙ্গ : মহিলা | ফটো উপলব্ধ |
| 466 | KCL1092154 | 467 | KCL1092162 | 468 | WB/24/164/306016 |
| নাম : রিজাউদ্দিন পিতার নাম: মহঃসমান সেখ বাড়ির নং : 27/8 বয়স : 57 লিঙ্গ : পুরুষ | ফটো উপলব্ধ | নাম : নহমদাবেগম স্বামীর নাম: রিজাউদ্দিন সেখ বাড়ির নং : 27/8 বয়স : 53 লিঙ্গ : মহিলা | ফটো উপলব্ধ | নাম : সেখ নুরউদ্দিন পিতার নাম: সেখ কামালউদ্দিন বাড়ির নং : 27/8 বয়স : 51 লিঙ্গ : পুরুষ | ফটো উপলব্ধ |
| 469 | WB/24/164/306083 | 470 | KCL2812246 | 471 | APH1561489 |
| নাম : নার্সিসবেগম পিতার নাম: আলিমুলহক মল্লিক বাড়ির নং : 27/8 বয়স : 50 লিঙ্গ : মহিলা | ফটো উপলব্ধ | নাম : শর্বরী বেগম স্বামীর নাম: নাইদ মন্ডল বাড়ির নং : 27/8 বয়স : 49 লিঙ্গ : মহিলা | ফটো উপলব্ধ | নাম : জামিল আহমেদ আনসারি পিতার নাম: আলিমুল হক আনসারি বাড়ির নং : 27/8 বয়স : 47 লিঙ্গ : পুরুষ | ফটো উপলব্ধ |
| 472 | KCL1759208 | 473 | KCL2753606 | 474 | WBE1826155 |
| নাম : আজহার হাসান পিতার নাম: মহঃ নাজার বাড়ির নং : 27/8 বয়স : 47 লিঙ্গ : পুরুষ | ফটো উপলব্ধ | নাম : হালিমা বেগম স্বামীর নাম: শেখ নুরুদ্দিন বাড়ির নং : 27/8 বয়স : 43 লিঙ্গ : মহিলা | ফটো উপলব্ধ | নাম : আফসানা বেগম স্বামীর নাম: মহঃ হাসান বাড়ির নং : 27/8 বয়স : 43 লিঙ্গ : মহিলা | ফটো উপলব্ধ |
| 475 | KCL2627537 | 476 | KCL2262814 | 477 | KCL2812253 |
| নাম : মাজহার হাসান পিতার নাম: মহঃ নাজার বাড়ির নং : 27/8 বয়স : 40 লিঙ্গ : পুরুষ | ফটো উপলব্ধ | নাম : আসিফ ইকবাল পিতার নাম: আলিমুল হক বাড়ির নং : 27/8 বয়স : 40 লিঙ্গ : পুরুষ | ফটো উপলব্ধ | নাম : মুস্তারী খাতুন পিতার নাম: সেখ কামালউদ্দিন বাড়ির নং : 27/8 বয়স : 38 লিঙ্গ : মহিলা | ফটো উপলব্ধ |
| 478 | APH1404227 | 479 | APH1972561 | 480 | APH1404219 |
| নাম : পারবিন খাতুন পিতার নাম: রিয়াজউদ্দিন বাড়ির নং : 27/8 বয়স : 37 লিঙ্গ : মহিলা | ফটো উপলব্ধ | নাম : শেখ আলাউদ্দিন পিতার নাম: শেখ শাহাবুদ্দিন বাড়ির নং : 27/8 বয়স : 36 লিঙ্গ : পুরুষ | ফটো উপলব্ধ | নাম : আসমিন খাতুন পিতার নাম: রিয়াজউদ্দিন বাড়ির নং : 27/8 বয়স : 36 লিঙ্গ : মহিলা | ফটো উপলব্ধ |



বিধানসভা নির্বাচনকেন্দ্রের নং, নাম : 171-হাওড়া মধ্য
ভাগ নং, নাম : 1-আনন্দ কুমার রায়চৌধুরী লেন (গৃহ নং 12-1-36)

| | | | | | |
|--|--------------------------------|---|--------------------------------|---|--------------------------------|
| 481 নাম : মহম্মদ পাশা পিতার নাম : মোহাম্মদ গুলশান বাড়ির নং : 27/8 বয়স : পুরুষ | APH2281053 ফটো উপলব্ধ | 482 নাম : শেখ সিরাজ উদ্দিন পিতার নাম : শেখ শাহাবুদ্দিন বাড়ির নং : 27/8 বয়স : 32 লিঙ্গ : পুরুষ | APH1972579 ফটো উপলব্ধ | 483 নাম : সেখ রাজা আলি পিতার নাম : রিয়াজুদ্দিন বাড়ির নং : 27/8 বয়স : 32 লিঙ্গ : পুরুষ | APH1939586 ফটো উপলব্ধ |
| 484 নাম : হাসনা সিরাজ স্বামীর নাম : শেখ সিরাজ আনোয়ার বাড়ির নং : 27/8 বয়স : 30 লিঙ্গ : মহিলা | MQC4729893 ফটো উপলব্ধ | 485 নাম : রীজওয়ানা পারভীন স্বামীর নাম : মোহঃ মোবশীর হাসান আনসারি বাড়ির নং : 27/8 বয়স : 30 লিঙ্গ : মহিলা | APH2062438 ফটো উপলব্ধ | 486 নাম : শবনম পারভীন স্বামীর নাম : মজাহার হাসান বাড়ির নং : 27/8 বয়স : 30 লিঙ্গ : মহিলা | APH2308815 ফটো উপলব্ধ |
| 487 নাম : সেখ রিয়াজুদ্দিন পিতার নাম : সেখ নুরউদ্দিন বাড়ির নং : 27/8 বয়স : 22 লিঙ্গ : পুরুষ | APH2716546 ফটো উপলব্ধ | 488 নাম : সেখ সৈয়দ আলি পিতার নাম : সেখ রিয়াজুদ্দিন বাড়ির নং : 27/8 বয়স : 26 লিঙ্গ : পুরুষ | APH2497709 ফটো উপলব্ধ | 489 নাম : শাহাইত্তা আঞ্জুম স্বামীর নাম : শাকিল আহমেদ বাড়ির নং : 27/8 বয়স : 46 লিঙ্গ : মহিলা | KCL2812188 ফটো উপলব্ধ |
| 490 নাম : সরফরাজ আহমেদ আনসারী পিতার নাম : আলি মুল হক আনসারী বাড়ির নং : 27/8 বয়স : 45 লিঙ্গ : পুরুষ | KCL2812170 ফটো উপলব্ধ | 491 নাম : মহঃ মবাসির হাসান আনসারী পিতার নাম : মহঃ নজর হাসান আনসারী বাড়ির নং : 27/8 বয়স : 42 লিঙ্গ : পুরুষ | KCL2812261 ফটো উপলব্ধ | 492 নাম : শেখ সিরাজ আনোয়ার পিতার নাম : শেখ আব্দুল হানন বাড়ির নং : 27/8 বয়স : 47 লিঙ্গ : পুরুষ | MQC4305363 ফটো উপলব্ধ |
| 493 নাম : আনোয়ারী বেগম স্বামীর নাম : নাজার বাড়ির নং : 27/8 বয়স : 66 লিঙ্গ : মহিলা | APH2678548 ফটো উপলব্ধ | 494 নাম : অজি মুল হক আনসারি পিতার নাম : শাকিল আহমেদ বাড়ির নং : 27/8 বয়স : 21 লিঙ্গ : পুরুষ | APH2751451 ফটো উপলব্ধ | 495 নাম : মাহজাবীন খাতুন পিতার নাম : মোহাম্মদ শাহনাওয়াজ বাড়ির নং : 27/8 বয়স : 28 লিঙ্গ : মহিলা | APH2651602 ফটো উপলব্ধ |
| 496 নাম : আসিফ নওয়াজ পিতার নাম : মহঃ শাহনওয়াজ বাড়ির নং : 27/8 বয়স : 32 লিঙ্গ : পুরুষ | APH1791276 ফটো উপলব্ধ | 497 নাম : উজমা শাকিল পিতার নাম : শাকিল আহমেদ আনসারী বাড়ির নং : 27/8 বয়স : 23 লিঙ্গ : মহিলা | APH2615870 ফটো উপলব্ধ | 498 নাম : শাহিন তরলুম পিতার নাম : মহঃ শাহনওয়াজ তরলুম বাড়ির নং : 27/8 বয়স : 34 লিঙ্গ : মহিলা | APH1791250 ফটো উপলব্ধ |
| 499 নাম : হাজরাখাতুন স্বামীর নাম : আবদুল সেখ বাড়ির নং : 27/9 বয়স : 96 লিঙ্গ : মহিলা | KCL1097633 ফটো উপলব্ধ | 500 নাম : মহঃ হুসেন পিতার নাম : গোলাম মহম্মদ বাড়ির নং : 27/9 বয়স : 71 লিঙ্গ : পুরুষ | WB/24/164/306127 ফটো উপলব্ধ | 501 নাম : আসগারীবেগম স্বামীর নাম : মহঃ হুসেন বাড়ির নং : 27/9 বয়স : 66 লিঙ্গ : মহিলা | WB/24/164/306128 ফটো উপলব্ধ |
| 502 নাম : তাহেরাবেগম স্বামীর নাম : আলিহসেন বাড়ির নং : 27/9 বয়স : 66 লিঙ্গ : মহিলা | WB/24/164/306143 ফটো উপলব্ধ | 503 নাম : ইয়াসমিন বেগম অন্যান্য : মহসামিম সেখ বাড়ির নং : 27/9 বয়স : 56 লিঙ্গ : মহিলা | KCL1097625 ফটো উপলব্ধ | 504 নাম : মহঃনাসিম পিতার নাম : আবদুল সেখ বাড়ির নং : 27/9 বয়স : 53 লিঙ্গ : পুরুষ | KCL1097641 ফটো উপলব্ধ |
| 505 নাম : মহঃহালিম পিতার নাম : আবদুল সেখ বাড়ির নং : 27/9 বয়স : 49 লিঙ্গ : পুরুষ | WB/24/164/306400 ফটো উপলব্ধ | 506 নাম : জাকির হোসেন পিতার নাম : মহঃ হোসেন বাড়ির নং : 27/9 বয়স : 45 লিঙ্গ : পুরুষ | KCL2262848 ফটো উপলব্ধ | 507 নাম : মহঃ ইসমাইল পিতার নাম : মহঃ হোসেন বাড়ির নং : 27/9 বয়স : 43 লিঙ্গ : পুরুষ | KCL2812428 ফটো উপলব্ধ |
| 508 নাম : আকবর হোসেন পিতার নাম : মহঃ হোসেন বাড়ির নং : 27/9 বয়স : 43 লিঙ্গ : পুরুষ | KCL2262871 ফটো উপলব্ধ | 509 নাম : আকবরী খাতুন পিতার নাম : মহঃ হোসেন বাড়ির নং : 27/9 বয়স : 41 লিঙ্গ : মহিলা | KCL2812410 ফটো উপলব্ধ | 510 নাম : রিজওয়ানা খাতুন পিতার নাম : আলি হুসেন বাড়ির নং : 27/9 বয়স : 37 লিঙ্গ : মহিলা | KCL2812469 ফটো উপলব্ধ |



বিধানসভা নির্বাচনকেন্দ্রের নং, নাম : 171-হাওড়া মধ্য
ভাগ নং, নাম : 1-আনন্দ কুমার রায়চৌধুরী লেন (গৃহ নং 12-1-36)

| | | | | | |
|---|--------------------------------|---|--------------------------------|--|--------------------------------|
| 511 নাম : ফারজানা খাতুন পিতার নাম: আলী হুসেন বাড়ির নং : 27/9 বয়স : 28 লিঙ্গ : মহিলা | APH2189694 ফটো উপলব্ধ | 512 নাম : সরস্বতী দলুই পিতার নাম: রামচন্দ্র দাস বাড়ির নং : 27/9 বয়স : 49 লিঙ্গ : মহিলা | KCL1759257 ফটো উপলব্ধ | 513 নাম : পার্বতী দেবী স্বামীর নাম: রামচন্দ্র দাস বাড়ির নং : 27/9 বয়স : 76 লিঙ্গ : মহিলা | APH2571636 ফটো উপলব্ধ |
| 514 নাম : আলি হুসেন পিতার নাম: গোলামহুসেন আলি বাড়ির নং : 27/9 বয়স : 71 লিঙ্গ : পুরুষ | WB/24/164/306141 ফটো উপলব্ধ | 515 নাম : সুষমা মন্ডল স্বামীর নাম: বাপী মন্ডল বাড়ির নং : জিআর এফআর ফ্ল্যাট জি4 বয়স : 37 লিঙ্গ : মহিলা | APH1128388 ফটো উপলব্ধ | 516 নাম : ইকবাল হোসেন পিতার নাম: মহঃ হোসেন বাড়ির নং : 27/9 বয়স : 36 লিঙ্গ : পুরুষ | APH1404185 ফটো উপলব্ধ |
| 517 নাম : শাহিনা পারভিন স্বামীর নাম: জাকির হোসেন বাড়ির নং : 27/9/1 বয়স : 36 লিঙ্গ : মহিলা | APH2524981 ফটো উপলব্ধ | 518 নাম : মানো দেবী স্বামীর নাম: কার্তিক দাস বাড়ির নং : 27/9/1 বয়স : 34 লিঙ্গ : মহিলা | APH2525251 ফটো উপলব্ধ | 519 নাম : জাভেদ আনসারি পিতার নাম: মোহাম্মদ সামিম বাড়ির নং : 27/9/1 বয়স : 32 লিঙ্গ : পুরুষ | APH2524536 ফটো উপলব্ধ |
| 520 নাম : মহঃ নৌসদ পিতার নাম: আলি হুসেন বাড়ির নং : 27/9/1 বয়স : 31 লিঙ্গ : পুরুষ | APH1939503 ফটো উপলব্ধ | 521 নাম : মোহাম্মদ নাঈম পিতার নাম: মোহাম্মদ শামিম বাড়ির নং : 27/9/1 বয়স : 19 লিঙ্গ : পুরুষ | APH2524957 ফটো উপলব্ধ | 522 নাম : গঙ্গা দাস পিতার নাম: রাম চন্দ্র দাস বাড়ির নং : 27/9/1 বয়স : 42 লিঙ্গ : পুরুষ | APH1939552 ফটো উপলব্ধ |
| 523 নাম : কার্তিক দাস পিতার নাম: রাম চন্দ্র দাস বাড়ির নং : 27/9/1 বয়স : 36 লিঙ্গ : পুরুষ | APH1939545 ফটো উপলব্ধ | 524 নাম : প্রকাশ সাউ পিতার নাম: রাজকুমার সাউ বাড়ির নং : 27/9/1 বয়স : 24 লিঙ্গ : পুরুষ | APH2497733 ফটো উপলব্ধ | Q 525 নাম : কাঞ্চন দেবী সাউ স্বামীর নাম: সুরজ সাউ বাড়ির নং : 27/9/9 বয়স : 27 লিঙ্গ : মহিলা | APH2373330 ফটো উপলব্ধ |
| 526 নাম : লক্ষীদেবী স্বামীর নাম: কিসান সাউ বাড়ির নং : 27/10 বয়স : 82 লিঙ্গ : মহিলা | WB/24/164/306486 ফটো উপলব্ধ | 527 নাম : অন্নপূর্ণা দেবী স্বামীর নাম: রামারাও বাড়ির নং : 27/10 বয়স : 66 লিঙ্গ : মহিলা | KCL2627586 ফটো উপলব্ধ | Q 528 নাম : বেলি সাউ স্বামীর নাম: রবি সাউ বাড়ির নং : 27/10 বয়স : 38 লিঙ্গ : মহিলা | APH2525228 ফটো উপলব্ধ |
| 529 নাম : বেবী দাস পিতার নাম: সনাত দাস বাড়ির নং : 27/10 বয়স : 51 লিঙ্গ : মহিলা | WB/24/164/306569 ফটো উপলব্ধ | 530 নাম : রবীন্দ্র কুমার সাউ পিতার নাম: হরিহর রবিদাস বাড়ির নং : 27/10 বয়স : 31 লিঙ্গ : পুরুষ | APH2714368 ফটো উপলব্ধ | 531 নাম : অনিতা সাউ স্বামীর নাম: শিবনাথ সাউ বাড়ির নং : 27/10 বয়স : 61 লিঙ্গ : মহিলা | WB/24/164/306604 ফটো উপলব্ধ |
| 532 নাম : সুনয়না সাউ স্বামীর নাম: দিলীপ সাউ বাড়ির নং : 27/10 বয়স : 61 লিঙ্গ : মহিলা | KCL1093962 ফটো উপলব্ধ | 533 নাম : শিবনাথ সাউ পিতার নাম: বিষ্ণু সাউ বাড়ির নং : 27/10 বয়স : 67 লিঙ্গ : পুরুষ | WB/24/164/306602 ফটো উপলব্ধ | 534 নাম : মীনা সাউ স্বামীর নাম: নরেশ সাউ বাড়ির নং : 27/10 বয়স : 54 লিঙ্গ : মহিলা | APH1129246 ফটো উপলব্ধ |
| 535 নাম : রবি শাহ পিতার নাম: শিবনাথ সাউ বাড়ির নং : 27/10 বয়স : 46 লিঙ্গ : পুরুষ | KCL2262905 ফটো উপলব্ধ | 536 নাম : শম্ভু সাউ পিতার নাম: দিলীপ সাউ বাড়ির নং : 27/10 বয়স : 39 লিঙ্গ : পুরুষ | APH1129238 ফটো উপলব্ধ | 537 নাম : রাজকুমার সাউ পিতার নাম: শিবনাথ সাউ বাড়ির নং : 27/10 বয়স : 38 লিঙ্গ : পুরুষ | APH0972018 ফটো উপলব্ধ |
| 538 নাম : অভিমান কুমার সাউ পিতার নাম: শিবনাথ সাউ বাড়ির নং : 27/10 বয়স : 33 লিঙ্গ : পুরুষ | APH1404128 ফটো উপলব্ধ | 539 নাম : অনিল কুমার সাউ পিতার নাম: শিবনাথ সাউ বাড়ির নং : 27/10 বয়স : 34 লিঙ্গ : পুরুষ | APH1640176 ফটো উপলব্ধ | 540 নাম : প্রিয়াঙ্কা সাউ স্বামীর নাম: রাজ কুমার সাউ বাড়ির নং : 27/10 বয়স : 33 লিঙ্গ : মহিলা | APH2081446 ফটো উপলব্ধ |



বিধানসভা নির্বাচনক্ষেত্রের নং, নাম : 171-হাওড়া মধ্য
ভাগ নং, নাম : 1-আনন্দ কুমার রায়চৌধুরী লেন (গৃহ নং 12-1-36)

| | | | | | |
|--|--------------------------------|--|--------------------------------|--|--------------------------------|
| 541 নাম : দীপু সাউ পিতার নাম: দীলিপ সাউ বাড়ির নং : 27/10 বয়স : 28 লিঙ্গ : পুরুষ | APH2269215 ফটো উপলব্ধ | 542 নাম : গুড়িয়া সাউ পিতার নাম: কিরন সাউ বাড়ির নং : 27/10 বয়স : 28 লিঙ্গ : মহিলা | ZTA2421584 ফটো উপলব্ধ | 543 নাম : প্রীতি সাউ স্বামীর নাম: অনিল কুমার সাউ বাড়ির নং : 27/10 বয়স : 26 লিঙ্গ : মহিলা | APH2615102 ফটো উপলব্ধ |
| 544 নাম : প্রিয়ঙ্কা শাহ স্বামীর নাম: শক্ত শাহ বাড়ির নং : 27/10 বয়স : 22 লিঙ্গ : মহিলা | ZTA3031689 ফটো উপলব্ধ | Q 545 নাম : টি মোহিনী স্বামীর নাম: টি চিন্মা রাও বাড়ির নং : 27/11 বয়স : 58 লিঙ্গ : মহিলা | APH2189819 ফটো উপলব্ধ | 546 নাম : প্রমিলা ব্যানার্জী স্বামীর নাম: রতন ব্যানার্জী বাড়ির নং : 27/11 বয়স : 66 লিঙ্গ : মহিলা | KCL1096494 ফটো উপলব্ধ |
| 547 নাম : লাল্টু ব্যানার্জী পিতার নাম: রতন ব্যানার্জী বাড়ির নং : 27/11 বয়স : 45 লিঙ্গ : পুরুষ | KCL2753390 ফটো উপলব্ধ | 548 নাম : দিপীকা ব্যানার্জী স্বামীর নাম: লাল্টু ব্যানার্জী বাড়ির নং : 27/11 বয়স : 44 লিঙ্গ : মহিলা | KCL2812162 ফটো উপলব্ধ | 549 নাম : প্রিয়ঙ্কা ব্যানার্জী মায়ের নাম: মামনী ব্যানার্জী বাড়ির নং : 27/11 বয়স : 33 লিঙ্গ : মহিলা | APH1681907 ফটো উপলব্ধ |
| 550 নাম : স্নেহাশ্রী ব্যানার্জী পিতার নাম: লাল্টু ব্যানার্জী বাড়ির নং : 27/11 বয়স : 23 লিঙ্গ : মহিলা | APH2615466 ফটো উপলব্ধ | 551 নাম : তপস্বী হালদার স্বামীর নাম: প্রীতম হালদার বাড়ির নং : 11/1 বয়স : 26 লিঙ্গ : মহিলা | APH2616407 ফটো উপলব্ধ | 552 নাম : শুভজিৎ যোগ শর্মা পিতার নাম: মৃত্যুঞ্জয় যোগ শর্মা বাড়ির নং : 27/11 বয়স : 24 লিঙ্গ : পুরুষ | APH2616415 ফটো উপলব্ধ |
| #2 553 নাম : স্বপন যোগশর্মা পিতার নাম: সুনীল যোগশর্মা বাড়ির নং : 27/11 বয়স : 60 লিঙ্গ : পুরুষ | APH2883437 ফটো উপলব্ধ | 554 নাম : দুলালী মাল্লা স্বামীর নাম: সুদর্শন মাল্লা বাড়ির নং : 27/11 বয়স : 66 লিঙ্গ : মহিলা | WB/24/164/306138 ফটো উপলব্ধ | 555 নাম : ছবি মাল্লা স্বামীর নাম: সুকুমার মাল্লা বাড়ির নং : 27/11 বয়স : 61 লিঙ্গ : মহিলা | KCL2262954 ফটো উপলব্ধ |
| 556 নাম : রাজ মাল্লা পিতার নাম: সুকুমার মাল্লা বাড়ির নং : 27/11 বয়স : 28 লিঙ্গ : পুরুষ | APH2189702 ফটো উপলব্ধ | 557 নাম : টি তারকেশ্বর রাও পিতার নাম: টি চিন্মা রাও বাড়ির নং : 27/11 বয়স : 42 লিঙ্গ : পুরুষ | APH2255479 ফটো উপলব্ধ | 558 নাম : টি শঙ্কর রাও পিতার নাম: টি চিন্মা রাও বাড়ির নং : 27/11 বয়স : 40 লিঙ্গ : পুরুষ | APH2189827 ফটো উপলব্ধ |
| 559 নাম : বিজয় জগশর্মা পিতার নাম: অনিল যোগশর্মা বাড়ির নং : 27/11 বয়স : 71 লিঙ্গ : পুরুষ | APH2806370 ফটো উপলব্ধ | 560 নাম : অজয় যোগশর্মা পিতার নাম: অনিল যোগশর্মা বাড়ির নং : 27/11 বয়স : 64 লিঙ্গ : পুরুষ | WB/24/164/306164 ফটো উপলব্ধ | 561 নাম : মৃত্যুঞ্জয় যোগশর্মা পিতার নাম: অনিল যোগশর্মা বাড়ির নং : 27/11 বয়স : 62 লিঙ্গ : পুরুষ | WB/24/164/306151 ফটো উপলব্ধ |
| 562 নাম : গীতা যোগশর্মা স্বামীর নাম: মৃত্যুঞ্জয় যোগশর্মা বাড়ির নং : 27/11 বয়স : 50 লিঙ্গ : মহিলা | KCL2753408 ফটো উপলব্ধ | E2 563 নাম : সুবল দাস পিতার নাম: ভৃষন দাস বাড়ির নং : 27/12 বয়স : 86 লিঙ্গ : পুরুষ | WB/24/164/306499 ফটো উপলব্ধ | 564 নাম : হারাধন দাস পিতার নাম: সুবল চন্দ্র দাস বাড়ির নং : 27/12 বয়স : 63 লিঙ্গ : পুরুষ | KCL2627610 ফটো উপলব্ধ |
| 565 নাম : প্রতিমা দাস স্বামীর নাম: হারাধন দাস বাড়ির নং : 27/12 বয়স : 57 লিঙ্গ : মহিলা | WB/24/164/306413 ফটো উপলব্ধ | 566 নাম : কেট্ট দাস পিতার নাম: সুবল দাস বাড়ির নং : 27/12 বয়স : 50 লিঙ্গ : পুরুষ | APH2571404 ফটো উপলব্ধ | Q 567 নাম : সুমিত্রা দাস স্বামীর নাম: কেট্ট চন্দ্র দাস বাড়ির নং : 27/12 বয়স : 43 লিঙ্গ : মহিলা | APH0972265 ফটো উপলব্ধ |
| 568 নাম : বুদ্ধ দাস পিতার নাম: সুবল দাস বাড়ির নং : 27/12 বয়স : 42 লিঙ্গ : পুরুষ | KCL1759349 ফটো উপলব্ধ | 569 নাম : রুমা দাস স্বামীর নাম: বুদ্ধ দাস বাড়ির নং : 27/12 বয়স : 40 লিঙ্গ : মহিলা | APH0972273 ফটো উপলব্ধ | 570 নাম : সুরজিৎ দাস পিতার নাম: কেট্ট দাস বাড়ির নং : 27/12 বয়স : 26 লিঙ্গ : পুরুষ | APH2281079 ফটো উপলব্ধ |



বিধানসভা নির্বাচনক্ষেত্রের নং, নাম : 171-হাওড়া মধ্য
ভাগ নং, নাম : 1-আনন্দ কুমার রায়চৌধুরী লেন (গৃহ নং 12-1-36)

| | | | | | |
|--|--------------------------------|---|--------------------------------|--|--------------------------|
| 571 নাম : অভিজিৎ মাজি পিতার নাম: নকুল মাজি বাড়ির নং : 27/12 বয়স : 32 লিঙ্গ : পুরুষ | APH1640168 ফটো উপলব্ধ | 572 নাম : উমা মণ্ডল স্বামীর নাম: খোকন মণ্ডল বাড়ির নং : 27/12 বয়স : 56 লিঙ্গ : মহিলা | WB/24/164/306570 ফটো উপলব্ধ | 573 নাম : বুমা হাবর স্বামীর নাম: ভোঁদর হাবর বাড়ির নং : 27/13 বয়স : 38 লিঙ্গ : মহিলা | APH2380749 ফটো উপলব্ধ |
| 574 নাম : পারুল দলুই স্বামীর নাম: গোপাল দলুই বাড়ির নং : 27/13 বয়স : 76 লিঙ্গ : মহিলা | WB/24/164/306724 ফটো উপলব্ধ | 575 নাম : খোকন দলুই পিতার নাম: গোপাল দলুই বাড়ির নং : 27/13 বয়স : 55 লিঙ্গ : পুরুষ | WB/24/164/306715 ফটো উপলব্ধ | 576 নাম : গীতা দাস স্বামীর নাম: শীতল দাস বাড়ির নং : 27/13 বয়স : 43 লিঙ্গ : মহিলা | APH2749687 ফটো উপলব্ধ |
| 577 নাম : অমর হাবড় পিতার নাম: দেবু হাবড় বাড়ির নং : 27/13 বয়স : 66 লিঙ্গ : পুরুষ | KCL1759364 ফটো উপলব্ধ | 578 নাম : ভোঁদর হাবড় পিতার নাম: অমর হাবড় বাড়ির নং : 27/13 বয়স : 46 লিঙ্গ : পুরুষ | KCL2262996 ফটো উপলব্ধ | 579 নাম : শিখা হাবড় পিতার নাম: অমর হাবড় বাড়ির নং : 27/13 বয়স : 40 লিঙ্গ : মহিলা | APH1129253 ফটো উপলব্ধ |
| 580 নাম : বিণ্ডু হাবড় পিতার নাম: অমর হাবড় বাড়ির নং : 27/13 বয়স : 39 লিঙ্গ : পুরুষ | APH1129261 ফটো উপলব্ধ | 581 নাম : সমীর মাম্মা মায়ের নাম: পৌরা মাম্মা বাড়ির নং : 27/13 বয়স : 49 লিঙ্গ : পুরুষ | KCL2751584 ফটো উপলব্ধ | 582 নাম : শক্ত মাম্মা পিতার নাম: বিষ্ণুপদ মাম্মা বাড়ির নং : 27/13 বয়স : 45 লিঙ্গ : পুরুষ | APH1129279 ফটো উপলব্ধ |
| 583 নাম : পলি মাম্মা স্বামীর নাম: সমীর মাম্মা বাড়ির নং : 27/13 বয়স : 42 লিঙ্গ : মহিলা | KCL2753085 ফটো উপলব্ধ | 584 নাম : বনশ্রী মাম্মা স্বামীর নাম: শক্ত মাম্মা বাড়ির নং : 27/13 বয়স : 40 লিঙ্গ : মহিলা | YAF1126945 ফটো উপলব্ধ | 585 নাম : ব্রিজনন্দন প্রসাদ শাহ পিতার নাম: কমান্দ প্রসাদ শাহ বাড়ির নং : 27/14 বয়স : 66 লিঙ্গ : পুরুষ | APH2699304 ফটো উপলব্ধ |
| 586 নাম : মিনু মালিক স্বামীর নাম: পঞ্চ মালিক বাড়ির নং : 27/14 বয়স : 54 লিঙ্গ : মহিলা | APH2517951 ফটো উপলব্ধ | 587 নাম : সুপ্রিয়া পুরকাইত স্বামীর নাম: দেবশীষ পুরকাইত বাড়ির নং : 27/14 বয়স : 32 লিঙ্গ : মহিলা | APH2525038 ফটো উপলব্ধ | 588 নাম : অপু মালিক পিতার নাম: পঞ্চ মালিক বাড়ির নং : 27/14 বয়স : 31 লিঙ্গ : পুরুষ | APH2516771 ফটো উপলব্ধ |
| 589 নাম : যশোদা বারিক স্বামীর নাম: বিমল বারিক বাড়ির নং : 27/14 বয়স : 71 লিঙ্গ : মহিলা | KCL1094101 ফটো উপলব্ধ | 590 নাম : কালিপদ বারিক মায়ের নাম: অঞ্জলী বারিক বাড়ির নং : 27/14 বয়স : 44 লিঙ্গ : পুরুষ | KCL2628766 ফটো উপলব্ধ | 591 নাম : শুভু বারিক পিতার নাম: কমল বারিক বাড়ির নং : 27/14 বয়স : 36 লিঙ্গ : পুরুষ | KCL2812576 ফটো উপলব্ধ |
| 592 নাম : মীনা গোস্বামী স্বামীর নাম: প্রমোদ গোস্বামী বাড়ির নং : 27/14 বয়স : 51 লিঙ্গ : মহিলা | APH2676039 ফটো উপলব্ধ | 593 নাম : প্রভাত গোস্বামী পিতার নাম: প্রমোদ গোস্বামী বাড়ির নং : 27/14 বয়স : 31 লিঙ্গ : পুরুষ | APH2676054 ফটো উপলব্ধ | 594 নাম : সুস্মিতা পুরকাইত স্বামীর নাম: রঞ্জন পুরকাইত বাড়ির নং : 27/14 বয়স : 32 লিঙ্গ : মহিলা | APH2214906 ফটো উপলব্ধ |
| 595 নাম : মালতী পুরকাইত স্বামীর নাম: স্বপন পুরকাইত বাড়ির নং : 27/14 বয়স : 56 লিঙ্গ : মহিলা | WB/24/164/306288 ফটো উপলব্ধ | 596 নাম : দেবশীষ পুরকাইত পিতার নাম: স্বপন পুরকাইত বাড়ির নং : 27/14 বয়স : 43 লিঙ্গ : পুরুষ | KCL2263028 ফটো উপলব্ধ | 597 নাম : রঞ্জন পুরকাইত পিতার নাম: স্বপন পুরকাইত বাড়ির নং : 27/14 বয়স : 40 লিঙ্গ : পুরুষ | KCL2753374 ফটো উপলব্ধ |
| 598 নাম : কৃষ্ণা বারিক স্বামীর নাম: কালিপদ বারিক বাড়ির নং : 27/15 বয়স : 36 লিঙ্গ : মহিলা | APH1782440 ফটো উপলব্ধ | 599 নাম : সবিতা দেবনাথ স্বামীর নাম: শক্ত দেবনাথ বাড়ির নং : 27/15 বয়স : 52 লিঙ্গ : মহিলা | WB/24/164/306679 ফটো উপলব্ধ | 600 নাম : সুরজিৎ দেবনাথ পিতার নাম: শক্ত দেবনাথ বাড়ির নং : 27/15 বয়স : 34 লিঙ্গ : পুরুষ | APH1639939 ফটো উপলব্ধ |



বিধানসভা নির্বাচনকেন্দ্রের নং, নাম : 171-হাওড়া মধ্য
ভাগ নং, নাম : 1-আনন্দ কুমার রায়চৌধুরী লেন (গৃহ নং 12-1-36)

| | | | | | |
|---|--------------------------------|--|--------------------------------|---|--------------------------------|
| 601 নাম : সৈলি হাবড় স্বামীর নাম: সমর হাবড় বাড়ির নং : 27/15 বয়স : 61 লিঙ্গ : মহিলা | WB/24/164/306707 ফটো উপলব্ধ | 602 নাম : নমিতা হাবড় স্বামীর নাম: সনু হাবড় বাড়ির নং : 27/15 বয়স : 56 লিঙ্গ : মহিলা | KCL1759455 ফটো উপলব্ধ | 603 নাম : সমর হাবড় পিতার নাম: দেবু হাবড় বাড়ির নং : 27/15 বয়স : 69 লিঙ্গ : পুরুষ | APH0972513 ফটো উপলব্ধ |
| 604 নাম : অঞ্জন হাবর পিতার নাম: সনু হাবর বাড়ির নং : 27/15 বয়স : 38 লিঙ্গ : পুরুষ | KCL2812402 ফটো উপলব্ধ | 605 নাম : রানা হাবড় পিতার নাম: সমর হাবড় বাড়ির নং : 27/15 বয়স : 32 লিঙ্গ : পুরুষ | APH1782432 ফটো উপলব্ধ | 606 নাম : বিলিক হাবড় স্বামীর নাম: অঞ্জন হাবড় বাড়ির নং : 27/15 বয়স : 32 লিঙ্গ : মহিলা | APH2214914 ফটো উপলব্ধ |
| 607 নাম : সৌমেন হাবড় মায়ের নাম: নমিতা হাবড় বাড়ির নং : 27/15 বয়স : 31 লিঙ্গ : পুরুষ | APH2373322 ফটো উপলব্ধ | 608 নাম : মুক্ত হাজরা পিতার নাম: মনুথ হাজরা বাড়ির নং : 27/15 বয়স : 71 লিঙ্গ : পুরুষ | WB/24/164/306309 ফটো উপলব্ধ | 609 নাম : লক্ষী হাজরা স্বামীর নাম: মুক্ত হাজরা বাড়ির নং : 27/15 বয়স : 66 লিঙ্গ : মহিলা | WB/24/164/306158 ফটো উপলব্ধ |
| 610 নাম : তপন হাজরা পিতার নাম: মুক্তা হাজরা বাড়ির নং : 27/2/1 বয়স : 49 লিঙ্গ : পুরুষ | APH2874444 ফটো উপলব্ধ | 611 নাম : অনীতা হাজরা স্বামীর নাম: কালীপদ হাজরা বাড়ির নং : 35 বয়স : 48 লিঙ্গ : মহিলা | APH2805034 ফটো উপলব্ধ | 612 নাম : ধনঞ্জয় মল্লিক পিতার নাম: একাদশী মল্লিক বাড়ির নং : 27/15 বয়স : 69 লিঙ্গ : পুরুষ | WB/24/164/306705 ফটো উপলব্ধ |
| 613 নাম : বেলা মল্লিক স্বামীর নাম: ধনঞ্জয় মল্লিক বাড়ির নং : 27/15 বয়স : 63 লিঙ্গ : মহিলা | WB/24/164/306694 ফটো উপলব্ধ | 614 নাম : কাজল মল্লিক স্বামীর নাম: রাজু মল্লিক বাড়ির নং : 27/15 বয়স : 41 লিঙ্গ : মহিলা | KCL2812139 ফটো উপলব্ধ | 615 নাম : বেজো মল্লিক পিতার নাম: ধনঞ্জয় মল্লিক বাড়ির নং : 27/15 বয়স : 39 লিঙ্গ : পুরুষ | KCL2812311 ফটো উপলব্ধ |
| 616 নাম : নন্দা সেনগুপ্ত স্বামীর নাম: সত্যরত সেনগুপ্ত বাড়ির নং : 27/15 বয়স : 66 লিঙ্গ : মহিলা | WB/24/164/306681 ফটো উপলব্ধ | 617 নাম : বুদ্ধদেব সেনগুপ্ত পিতার নাম: সত্যরত সেনগুপ্ত বাড়ির নং : 27/15 বয়স : 54 লিঙ্গ : পুরুষ | WB/24/164/306188 ফটো উপলব্ধ | 618 নাম : নমিতা সেনগুপ্ত স্বামীর নাম: বুদ্ধদেব সেনগুপ্ত বাড়ির নং : 27/15 বয়স : 50 লিঙ্গ : মহিলা | WB/24/164/306531 ফটো উপলব্ধ |
| 619 নাম : পুতুল সেনগুপ্ত পিতার নাম: নিতু সেনগুপ্ত বাড়ির নং : 27/15 বয়স : 41 লিঙ্গ : মহিলা | KCL2812295 ফটো উপলব্ধ | 620 নাম : অভিজিৎ সেনগুপ্ত পিতার নাম: বুদ্ধদেব সেনগুপ্ত বাড়ির নং : 27/15 বয়স : 31 লিঙ্গ : পুরুষ | APH1939594 ফটো উপলব্ধ | 621 নাম : সোনা পারভিন স্বামীর নাম: আকবর হুসেন বাড়ির নং : 27/901 বয়স : 34 লিঙ্গ : মহিলা | APH2525186 ফটো উপলব্ধ |
| 622 নাম : রেহানা বেগম স্বামীর নাম: নুর হাসান খান বাড়ির নং : 28 বয়স : 84 লিঙ্গ : মহিলা | KCL1759521 ফটো উপলব্ধ | 623 নাম : আমিনা বিবি স্বামীর নাম: মখান এমখনি বাড়ির নং : 28 বয়স : 83 লিঙ্গ : মহিলা | WB/24/164/306192 ফটো উপলব্ধ | 624 নাম : আসমা বিবি স্বামীর নাম: আবদুলরসিদ বাড়ির নং : 28 বয়স : 83 লিঙ্গ : মহিলা | KCL2627644 ফটো উপলব্ধ |
| 625 নাম : আবদুল হকিম পিতার নাম: আলি মহম্মদ বাড়ির নং : 28 বয়স : 53 লিঙ্গ : পুরুষ | APH2849669 ফটো উপলব্ধ | 626 নাম : সাহানাজ বেগম স্বামীর নাম: আকবর বাড়ির নং : 28 বয়স : 54 লিঙ্গ : মহিলা | KCL1759497 ফটো উপলব্ধ | 627 নাম : নাইম পিতার নাম: দীলমহমদ খান বাড়ির নং : 28 বয়স : 52 লিঙ্গ : পুরুষ | WB/24/164/306053 ফটো উপলব্ধ |
| #2 628 নাম : শাহিদা বেগম স্বামীর নাম: আসিম খান বাড়ির নং : 28 বয়স : 53 লিঙ্গ : মহিলা | APH1939339 ফটো উপলব্ধ | 629 নাম : শ্যামলা লিলা স্বামীর নাম: আনোয়ার খান বাড়ির নং : 28 বয়স : 53 লিঙ্গ : মহিলা | APH2525392 ফটো উপলব্ধ | 630 নাম : আফতাবী বেগম স্বামীর নাম: মসমীন বাড়ির নং : 28 বয়স : 50 লিঙ্গ : মহিলা | WB/24/164/306195 ফটো উপলব্ধ |



বিধানসভা নির্বাচনকেন্দ্রের নং, নাম : 171-হাওড়া মধ্য
ভাগ নং, নাম : 1-আনন্দ কুমার রায়চৌধুরী লেন (গৃহ নং 12-1-36)

| | | | | | |
|--|--------------------------|---|--------------------------------|---|--------------------------|
| 631 নাম : সুফিয়াবিবি স্বামীর নাম: মুস্তাফা বাড়ির নং : 28 বয়স : 49 লিঙ্গ : মহিলা | KCL1092048 ফটো উপলব্ধ | 632 নাম : আদুরাবিবি স্বামীর নাম: আকতার বাড়ির নং : 28 বয়স : 49 লিঙ্গ : মহিলা | WB/24/164/306194 ফটো উপলব্ধ | 633 নাম : নাসিমা খাতুন স্বামীর নাম: সালিম খাঁন বাড়ির নং : 28 বয়স : 47 লিঙ্গ : মহিলা | KCL2753275 ফটো উপলব্ধ |
| 634 নাম : জামিলা বিবি স্বামীর নাম: আমজাদ খান বাড়ির নং : 28 বয়স : 46 লিঙ্গ : মহিলা | APH1129295 ফটো উপলব্ধ | 635 নাম : রুখসার বেগম স্বামীর নাম: মহঃ গুলজার বাড়ির নং : 28 বয়স : 42 লিঙ্গ : মহিলা | APH2517522 ফটো উপলব্ধ | #2 636 নাম : রশিদা বিবি স্বামীর নাম: আমজাদ খান বাড়ির নং : 28 বয়স : 37 লিঙ্গ : মহিলা | APH2527166 ফটো উপলব্ধ |
| 637 নাম : সেখ আইআজ পিতার নাম: মহঃ সামিম বাড়ির নং : 28 বয়স : 39 লিঙ্গ : পুরুষ | APH1129394 ফটো উপলব্ধ | 638 নাম : নুজরত বেগম স্বামীর নাম: সাহেব খান বাড়ির নং : 28 বয়স : 39 লিঙ্গ : মহিলা | APH2527216 ফটো উপলব্ধ | 639 নাম : সাহিন পরভীন স্বামীর নাম: কালিম খান বাড়ির নং : 28 বয়স : 39 লিঙ্গ : মহিলা | KCL2753630 ফটো উপলব্ধ |
| 640 নাম : মুস্তাক খান পিতার নাম: মুস্তাফা খান বাড়ির নং : 28 বয়স : 38 লিঙ্গ : পুরুষ | APH1129378 ফটো উপলব্ধ | 641 নাম : মুসলিম আহমেদ পিতার নাম: সামিম আহমেদ বাড়ির নং : 28 বয়স : 38 লিঙ্গ : পুরুষ | APH1129345 ফটো উপলব্ধ | 642 নাম : নাসীমা খাতুন পিতার নাম: সামিম আহমেদ বাড়ির নং : 28 বয়স : 35 লিঙ্গ : মহিলা | APH1129337 ফটো উপলব্ধ |
| 643 নাম : মহম্মদ সাকিল পিতার নাম: আব্দুল রফিক বাড়ির নং : 28 বয়স : 34 লিঙ্গ : পুরুষ | APH1939453 ফটো উপলব্ধ | 644 নাম : মহঃ সাহিদ পিতার নাম: আব্দুল রফিক বাড়ির নং : 28 বয়স : 33 লিঙ্গ : পুরুষ | APH1939461 ফটো উপলব্ধ | 645 নাম : রজিনা বেগম স্বামীর নাম: হালিম খান বাড়ির নং : 28 বয়স : 33 লিঙ্গ : মহিলা | APH2081313 ফটো উপলব্ধ |
| 646 নাম : আফসা নাজ স্বামীর নাম: শাকিল খান বাড়ির নং : 28 বয়স : 33 লিঙ্গ : মহিলা | APH2081321 ফটো উপলব্ধ | 647 নাম : আশিক খান পিতার নাম: আকতার খান বাড়ির নং : 28 বয়স : 32 লিঙ্গ : পুরুষ | APH1782499 ফটো উপলব্ধ | 648 নাম : আফতাব খান পিতার নাম: অসিম খান বাড়ির নং : 28 বয়স : 31 লিঙ্গ : পুরুষ | APH1939347 ফটো উপলব্ধ |
| 649 নাম : নূর জাহান স্বামীর নাম: সেখ আয়াজ বাড়ির নং : 28 বয়স : 31 লিঙ্গ : মহিলা | APH2525350 ফটো উপলব্ধ | 650 নাম : সবিনা ইয়াসমিন পিতার নাম: আব্দুল রফিক বাড়ির নং : 28 বয়স : 29 লিঙ্গ : মহিলা | APH2527026 ফটো উপলব্ধ | 651 নাম : কৌসর আনসারী পিতার নাম: কালাম উল্লা আনসারী বাড়ির নং : 28 বয়স : 27 লিঙ্গ : পুরুষ | APH2300168 ফটো উপলব্ধ |
| 652 নাম : রেশমা খাতুন পিতার নাম: সলিম খান বাড়ির নং : 28 বয়স : 25 লিঙ্গ : মহিলা | APH2525293 ফটো উপলব্ধ | 653 নাম : কলা মুন্নাহ আনসারী পিতার নাম: আব্দুল গফুর আনসারী বাড়ির নং : 28 বয়স : 54 লিঙ্গ : পুরুষ | APH2615631 ফটো উপলব্ধ | 654 নাম : সরফরাজ আনসারি পিতার নাম: কালামুন্না আনসারি বাড়ির নং : 28 বয়স : 22 লিঙ্গ : পুরুষ | APH2743474 ফটো উপলব্ধ |
| 655 নাম : মুন্নি বেগম স্বামীর নাম: চাঁদ খান বাড়ির নং : 28 বয়স : 56 লিঙ্গ : মহিলা | APH1129287 ফটো উপলব্ধ | 656 নাম : মুন্নি বিবি স্বামীর নাম: মহঃ সামসাদ বাড়ির নং : 28 বয়স : 33 লিঙ্গ : মহিলা | APH2674851 ফটো উপলব্ধ | 657 নাম : আমিন হাসান পিতার নাম: নূর হাসান বাড়ির নং : 28 বয়স : 38 লিঙ্গ : পুরুষ | APH1129303 ফটো উপলব্ধ |
| 658 নাম : নাজির হোসেন পিতার নাম: আব্দুলরসিদ হোসেন বাড়ির নং : 28 বয়স : 60 লিঙ্গ : পুরুষ | KCL2627651 ফটো উপলব্ধ | 659 নাম : সৈয়দ সুনজার ইসাম পিতার নাম: সৈয়দ আসগার ইসাম বাড়ির নং : 28 বয়স : 39 লিঙ্গ : পুরুষ | APH1129444 ফটো উপলব্ধ | 660 নাম : আকবর খান পিতার নাম: জববরখান খান বাড়ির নং : 28 বয়স : 59 লিঙ্গ : পুরুষ | KCL1759489 ফটো উপলব্ধ |



বিধানসভা নির্বাচনকেন্দ্রের নং, নাম : 171-হাওড়া মধ্য
ভাগ নং, নাম : 1-আনন্দ কুমার রায়চৌধুরী লেন (গৃহ নং 12-1-36)

| | | | | | |
|---|--------------------------|--|--------------------------------|--|--------------------------------|
| 661 নাম : অসীম খান পিতার নাম: নসিম খান বাড়ির নং : 28 বয়স : 56 লিঙ্গ : পুরুষ | KCL2627719 ফটো উপলব্ধ | 662 নাম : সালিম খান পিতার নাম: নসিম খান বাড়ির নং : 28 বয়স : 54 লিঙ্গ : পুরুষ | WB/24/164/306112 ফটো উপলব্ধ | 663 নাম : আনোয়ার খান পিতার নাম: জব্বার খান বাড়ির নং : 28 বয়স : 50 লিঙ্গ : পুরুষ | KCL1759505 ফটো উপলব্ধ |
| 664 নাম : কালামী খান পিতার নাম: নসিম খান বাড়ির নং : 28 বয়স : 49 লিঙ্গ : পুরুষ | KCL2627735 ফটো উপলব্ধ | 665 নাম : আমজাদ খান পিতার নাম: মখান খান বাড়ির নং : 28 বয়স : 49 লিঙ্গ : পুরুষ | WB/24/164/306113 ফটো উপলব্ধ | 666 নাম : হালিম খাঁন পিতার নাম: নসিম খাঁন বাড়ির নং : 28 বয়স : 45 লিঙ্গ : পুরুষ | KCL2263200 ফটো উপলব্ধ |
| 667 নাম : সমিম খাঁন পিতার নাম: নসিম খাঁন বাড়ির নং : 28 বয়স : 44 লিঙ্গ : পুরুষ | KCL2263218 ফটো উপলব্ধ | 668 নাম : মহঃ সাকিল খান পিতার নাম: নসিম খাঁন বাড়ির নং : 28 বয়স : 42 লিঙ্গ : পুরুষ | KCL2263226 ফটো উপলব্ধ | 669 নাম : আমজাদ খান পিতার নাম: চাঁদ খান বাড়ির নং : 28 বয়স : 40 লিঙ্গ : পুরুষ | APH1939354 ফটো উপলব্ধ |
| 670 নাম : অফসর খান পিতার নাম: আকতার খান বাড়ির নং : 28 বয়স : 39 লিঙ্গ : পুরুষ | APH1129386 ফটো উপলব্ধ | 671 নাম : সাহেব খান পিতার নাম: আকবর খান বাড়ির নং : 28 বয়স : 38 লিঙ্গ : পুরুষ | APH1129311 ফটো উপলব্ধ | 672 নাম : নাসির খান পিতার নাম: আখতার খান বাড়ির নং : 28 বয়স : 30 লিঙ্গ : পুরুষ | APH2081305 ফটো উপলব্ধ |
| 673 নাম : অমর খান পিতার নাম: আমজাদ খান বাড়ির নং : 28 বয়স : 25 লিঙ্গ : পুরুষ | APH2743359 ফটো উপলব্ধ | 674 নাম : মহঃ জাহিদ রাজ্জা খান পিতার নাম: সালিম খান বাড়ির নং : 28 বয়স : 21 লিঙ্গ : পুরুষ | APH2716561 ফটো উপলব্ধ | 675 নাম : মহঃ সাহিদ রাজ্জা খান পিতার নাম: সালিম খান বাড়ির নং : 28 বয়স : 21 লিঙ্গ : পুরুষ | APH2716587 ফটো উপলব্ধ |
| 676 নাম : হাজরা খাতুন স্বামীর নাম: মহম্মদ সামিম বাড়ির নং : 28 বয়স : 58 লিঙ্গ : মহিলা | APH2615847 ফটো উপলব্ধ | 677 নাম : সাবরা খাতুন স্বামীর নাম: কালাম উল্লাহ আনসারী বাড়ির নং : 28 বয়স : 49 লিঙ্গ : মহিলা | APH2616449 ফটো উপলব্ধ | 678 নাম : তানজানিয়া খাতুন পিতার নাম: কালাম উল্লাহ আনসারী বাড়ির নং : 28 বয়স : 29 লিঙ্গ : মহিলা | APH2371136 ফটো উপলব্ধ |
| 679 নাম : সাবানা খাতুন পিতার নাম: কালাম উল্লাহ আনসারী বাড়ির নং : 28 বয়স : 24 লিঙ্গ : মহিলা | APH2748853 ফটো উপলব্ধ | Q 680 নাম : বাপি মন্ডল মায়ের নাম: শান্তি মন্ডল বাড়ির নং : ক্রিস্টান এফআর এফএল জি4, বয়স : 39 লিঙ্গ : পুরুষ | APH1403567 ফটো উপলব্ধ | 681 নাম : অফসানা খাতুন পিতার নাম: আমজাদ খান বাড়ির নং : 28 বয়স : 24 লিঙ্গ : মহিলা | APH2743391 ফটো উপলব্ধ |
| 682 নাম : মহম্মদ সাহাবুদ্দীন পিতার নাম: ইমদাদ সামসুদ্দিন বাড়ির নং : 28 বয়স : 40 লিঙ্গ : পুরুষ | APH2615680 ফটো উপলব্ধ | 683 নাম : বেবী তাবাসুম স্বামীর নাম: শামিম খান বাড়ির নং : 28 বয়স : 34 লিঙ্গ : মহিলা | APH1782465 ফটো উপলব্ধ | 684 নাম : সেলিম আলতাফ পিতার নাম: গোলাম হোসেন বাড়ির নং : 28/1 বয়স : 52 লিঙ্গ : পুরুষ | WB/24/164/306106 ফটো উপলব্ধ |
| 685 নাম : জাহির আব্বাস পিতার নাম: গোলাম হুসেন বাড়ির নং : 28/1 বয়স : 51 লিঙ্গ : পুরুষ | APH1939438 ফটো উপলব্ধ | 686 নাম : আসরাফ হুসেন পিতার নাম: আহমদ হুসেন স্ক বাড়ির নং : 28/1 বয়স : 49 লিঙ্গ : পুরুষ | KCL1759687 ফটো উপলব্ধ | 687 নাম : আয়েশা খাতুন স্বামীর নাম: সেলিম আলতাফ বাড়ির নং : 28/1 বয়স : 48 লিঙ্গ : মহিলা | APH1939362 ফটো উপলব্ধ |
| 688 নাম : সারফারাজ হুসেন পিতার নাম: আহমেদ হুসেন সেখ বাড়ির নং : 28/1 বয়স : 46 লিঙ্গ : পুরুষ | KCL1759695 ফটো উপলব্ধ | 689 নাম : সানওয়ার হোসেন পিতার নাম: আহম্মাদ হোসেন বাড়ির নং : 28/1 বয়স : 43 লিঙ্গ : পুরুষ | KCL2263275 ফটো উপলব্ধ | 690 নাম : ইমরান জাবেদ পিতার নাম: আকবর হুসেন বাড়ির নং : 28/1 বয়স : 41 লিঙ্গ : পুরুষ | KCL2263259 ফটো উপলব্ধ |

| | | | | | |
|---|--------------------------------|---|--------------------------------|---|--------------------------------|
| 691 নাম : সারিনা খাতুন স্বামীর নাম: আসরাফ হুসেন বাড়ির নং : 28/1 বয়স : 41 লিঙ্গ : মহিলা | APH1129410 ফটো উপলব্ধ | 692 নাম : শাহজাদি খাতুন স্বামীর নাম: ইমরান জাবেদ বাড়ির নং : 28/1 বয়স : 34 লিঙ্গ : মহিলা | APH1954155 ফটো উপলব্ধ | 693 নাম : অতিক আকবর পিতার নাম: আকবর হুসেন বাড়ির নং : 28/1 বয়স : 28 লিঙ্গ : পুরুষ | APH2526986 ফটো উপলব্ধ |
| 694 নাম : সারাক্ত হোসেন পিতার নাম: আহম্মেদ সেখ হোসেন বাড়ির নং : 28/1 বয়স : 50 লিঙ্গ : পুরুষ | WB/24/164/306103 ফটো উপলব্ধ | 695 নাম : জাকির হুসেন পিতার নাম: গোলাম হুসেন বাড়ির নং : 28/1 বয়স : 56 লিঙ্গ : পুরুষ | KCL0518399 ফটো উপলব্ধ | 696 নাম : সুলতানা হুসেন স্বামীর নাম: জাকির হুসেন বাড়ির নং : 28/1 বয়স : 45 লিঙ্গ : মহিলা | APH1782457 ফটো উপলব্ধ |
| 697 নাম : তাহেরা খাতুন স্বামীর নাম: আসরাফ হোসেন বাড়ির নং : 28/1 বয়স : 61 লিঙ্গ : মহিলা | WB/24/164/306101 ফটো উপলব্ধ | 698 নাম : আসমাখাতুন স্বামীর নাম: আব্বাস বাড়ির নং : 28/2 বয়স : 66 লিঙ্গ : মহিলা | WB/24/164/306186 ফটো উপলব্ধ | 699 নাম : নুরজাহান বেগম স্বামীর নাম: মহঃইব্রাহিম খান বাড়ির নং : 28/2 বয়স : 66 লিঙ্গ : মহিলা | WB/24/164/306371 ফটো উপলব্ধ |
| 700 নাম : সালমা বেগম স্বামীর নাম: ইসলাম খান বাড়ির নং : 28/2 বয়স : 66 লিঙ্গ : মহিলা | KCL1759711 ফটো উপলব্ধ | 701 নাম : আয়েশা খাতুন স্বামীর নাম: আনয়ার হুসেন বাড়ির নং : 28/2 বয়স : 61 লিঙ্গ : মহিলা | KCL1759745 ফটো উপলব্ধ | 702 নাম : আসগারী বেগম স্বামীর নাম: কামাল বাড়ির নং : 28/2 বয়স : 57 লিঙ্গ : মহিলা | WB/24/164/306196 ফটো উপলব্ধ |
| 703 নাম : বেবী মায়ের নাম: সালমা বেগম বাড়ির নং : 28/2 বয়স : 57 লিঙ্গ : মহিলা | APH2616423 ফটো উপলব্ধ | 704 নাম : ইলিয়াস পিতার নাম: আব্বাস বাড়ির নং : 28/2 বয়স : 56 লিঙ্গ : পুরুষ | WB/24/164/306157 ফটো উপলব্ধ | 705 নাম : নাজমা বেগম স্বামীর নাম: আসগার ইমাম সৈয়দ বাড়ির নং : 28/2 বয়স : 39 লিঙ্গ : মহিলা | WB/24/164/306100 ফটো উপলব্ধ |
| 706 নাম : গুলজান খাতুন স্বামীর নাম: সৈয়দ আফসার ইমাম বাড়ির নং : 28/2 বয়স : 52 লিঙ্গ : মহিলা | APH1561448 ফটো উপলব্ধ | 707 নাম : মহঃ ইসরাইল পিতার নাম: মহঃ আক্বাস বাড়ির নং : 28/2 বয়স : 49 লিঙ্গ : পুরুষ | APH1002526 ফটো উপলব্ধ | 708 নাম : সামশের আলম পিতার নাম: মেহবুব বাড়ির নং : 28/2 বয়স : 49 লিঙ্গ : পুরুষ | APH0972869 ফটো উপলব্ধ |
| 709 নাম : মহঃ মনির পিতার নাম: মহঃ ইসলাম বাড়ির নং : 28/2 বয়স : 42 লিঙ্গ : পুরুষ | KCL2263283 ফটো উপলব্ধ | 710 নাম : সাখিল আহমেদ পিতার নাম: মহঃ আক্বাস বাড়ির নং : 28/2 বয়স : 41 লিঙ্গ : পুরুষ | KCL2812147 ফটো উপলব্ধ | 711 নাম : মহঃ সাগির পিতার নাম: মহঃ ইসলাম বাড়ির নং : 28/2 বয়স : 41 লিঙ্গ : পুরুষ | KCL2628741 ফটো উপলব্ধ |
| 712 নাম : মহঃ রাজা পিতার নাম: মহঃ মুস্তাফা বাড়ির নং : 28/2 বয়স : 40 লিঙ্গ : পুরুষ | APH2081198 ফটো উপলব্ধ | 713 নাম : মহঃ সাক্বির পিতার নাম: মহঃ আক্বাস বাড়ির নং : 28/2 বয়স : 40 লিঙ্গ : পুরুষ | APH1972538 ফটো উপলব্ধ | 714 নাম : মহঃ ইসমাইল পিতার নাম: মহঃ কামালউদ্দিন বাড়ির নং : 28/2 বয়স : 38 লিঙ্গ : পুরুষ | APH2081388 ফটো উপলব্ধ |
| 715 নাম : সৈয়দ তৈয়ব ইমাম পিতার নাম: আসগর ইমাম বাড়ির নং : 28/2 বয়স : 38 লিঙ্গ : পুরুষ | APH1129428 ফটো উপলব্ধ | 716 নাম : গুড়িয়া পিতার নাম: মহঃ ইসলাম বাড়ির নং : 28/2 বয়স : 38 লিঙ্গ : মহিলা | APH1939560 ফটো উপলব্ধ | 717 নাম : সৈয়দ যশন ইমাম পিতার নাম: সৈয়দ আসগর ইমাম বাড়ির নং : 28/2 বয়স : 36 লিঙ্গ : পুরুষ | APH1939495 ফটো উপলব্ধ |
| 718 নাম : রুবি বেগম স্বামীর নাম: মহম্মদ রাজা বাড়ির নং : 28/2 বয়স : 36 লিঙ্গ : মহিলা | APH2189793 ফটো উপলব্ধ | 719 নাম : ফরজান বেগম স্বামীর নাম: মহঃ ইসলাম বাড়ির নং : 28/2 বয়স : 33 লিঙ্গ : মহিলা | APH1954106 ফটো উপলব্ধ | 720 নাম : আফরোজ জাহান স্বামীর নাম: শাকিল আহমেদ বাড়ির নং : 28/2 বয়স : 33 লিঙ্গ : মহিলা | APH1954098 ফটো উপলব্ধ |



বিধানসভা নির্বাচনক্ষেত্রের নং, নাম : 171-হাওড়া মধ্য
ভাগ নং, নাম : 1-আনন্দ কুমার রায়চৌধুরী লেন (গৃহ নং 12-1-36)

| | | | | | | | | |
|--|------------------|------------|---|------------------|------------|--|------------------|------------|
| 721 | APH1939578 | ফটো উপলব্ধ | 722 | APH2081529 | ফটো উপলব্ধ | 723 | APH1939297 | ফটো উপলব্ধ |
| নাম : মহঃ নাজির পিতার নাম: মহঃ ইসলাম বাড়ির নং : 28/2 বয়স : 32 লিঙ্গ : পুরুষ | | | নাম : ইয়াসমিন খাতুন পিতার নাম: মহঃ কামালউদ্দিন বাড়ির নং : 28/2 বয়স : 32 লিঙ্গ : মহিলা | | | নাম : সৈয়দ হাসমত ইমাম পিতার নাম: সৈয়দ আফসার ইমাম বাড়ির নং : 28/2 বয়স : 30 লিঙ্গ : পুরুষ | | |
| 724 | APH2081362 | ফটো উপলব্ধ | 725 | APH2615367 | ফটো উপলব্ধ | 726 | APH2281152 | ফটো উপলব্ধ |
| নাম : পারভীন খাতুন পিতার নাম: মহঃ কামাল উদ্দিন বাড়ির নং : 28/2 বয়স : 29 লিঙ্গ : মহিলা | | | নাম : রুকসানা পারভীন স্বামীর নাম: মহম্মদ সাকিবর বাড়ির নং : 28/2 বয়স : 24 লিঙ্গ : মহিলা | | | নাম : জামসের আলম মায়ের নাম: সায়দা মুম্বি আলম বাড়ির নং : 28/2 বয়স : 38 লিঙ্গ : পুরুষ | | |
| 727 | WB/24/164/306108 | ফটো উপলব্ধ | 728 | APH2615128 | ফটো উপলব্ধ | 729 | APH2357374 | ফটো উপলব্ধ |
| নাম : মহঃ ইসমাইল আলি পিতার নাম: আববাস আলি বাড়ির নং : 28/2 বয়স : 49 লিঙ্গ : পুরুষ | | | নাম : মোহম্মদ ইব্রাহিম আনসারি পিতার নাম: মোহম্মদ ইসমাইল আলি বাড়ির নং : 28/2 বয়স : 23 লিঙ্গ : পুরুষ | | | নাম : জারিনা বেগম স্বামীর নাম: সৈয়দ সেলিম বাড়ির নং : 28/2 বয়স : 39 লিঙ্গ : মহিলা | | |
| 730 | APH2616316 | ফটো উপলব্ধ | 731 | APH2357382 | ফটো উপলব্ধ | 732 | APH1129436 | ফটো উপলব্ধ |
| নাম : ইশরত বেগম স্বামীর নাম: সৈয়দ সারওয়ার ইসলাম বাড়ির নং : 28/2 বয়স : 41 লিঙ্গ : মহিলা | | | নাম : মোহম্মদ ইব্রাহিম পিতার নাম: মহম্মদ সেলিম বাড়ির নং : 28/2 বয়স : 27 লিঙ্গ : পুরুষ | | | নাম : সৈয়দ আফসার ইমাম পিতার নাম: সৈয়দ আলী ইমাম বাড়ির নং : 28/2 বয়স : 53 লিঙ্গ : পুরুষ | | |
| 733 | APH2081396 | ফটো উপলব্ধ | 734 | APH2497675 | ফটো উপলব্ধ | 735 | APH2615151 | ফটো উপলব্ধ |
| নাম : সৈয়দ আবুগার ইমাম পিতার নাম: সৈয়দ আসগর ইমাম বাড়ির নং : 28/2 বয়স : 31 লিঙ্গ : পুরুষ | | | নাম : ফিরোজা বেগম স্বামীর নাম: মহম্মদ মুনির বাড়ির নং : 28/2 বয়স : 37 লিঙ্গ : মহিলা | | | নাম : রোজি পারবিন মায়ের নাম: সায়দা মুম্বি বাড়ির নং : 28/2 বয়স : 33 লিঙ্গ : মহিলা | | |
| 736 | APH2616381 | ফটো উপলব্ধ | 737 | WB/24/164/306648 | ফটো উপলব্ধ | 738 | WB/24/164/306200 | ফটো উপলব্ধ |
| নাম : সানা পারভীন স্বামীর নাম: মহম্মদ নাজির বাড়ির নং : 28/2 বয়স : 26 লিঙ্গ : মহিলা | | | নাম : মুম্বী সায়দা স্বামীর নাম: মেহেবুবআলম সায়দা বাড়ির নং : 28/2 বয়স : 66 লিঙ্গ : মহিলা | | | নাম : কামাল উদ্দিন পিতার নাম: ফতেআলি উদ্দিন বাড়ির নং : 28/2 বয়স : 66 লিঙ্গ : পুরুষ | | |
| 739 | KCL2263341 | ফটো উপলব্ধ | 740 | APH2614949 | ফটো উপলব্ধ | 741 | WB/24/165/921404 | ফটো উপলব্ধ |
| নাম : জলিসুলকাদের পিতার নাম: আব্দুল হাকিম বাড়ির নং : 30 বয়স : 54 লিঙ্গ : পুরুষ | | | নাম : নাজিমা খাতুন স্বামীর নাম: সেখ আমিনুল ইসলাম বাড়ির নং : 30 বয়স : 51 লিঙ্গ : মহিলা | | | নাম : হাসিনা বেগম স্বামীর নাম: সেখ জলিসুল কাদের বাড়ির নং : 30 বয়স : 50 লিঙ্গ : মহিলা | | |
| 742 | APH2746410 | ফটো উপলব্ধ | 743 | KCL1187376 | ফটো উপলব্ধ | 744 | KCL2263374 | ফটো উপলব্ধ |
| নাম : নুরল সৈয়দ পিতার নাম: সেখ আমিনুল ইসলাম বাড়ির নং : 30 বয়স : 22 লিঙ্গ : পুরুষ | | | নাম : মিনারা বেগম স্বামীর নাম: রকিবুল ইসলাম সেখ বাড়ির নং : 30 বয়স : 44 লিঙ্গ : মহিলা | | | নাম : রকিবুলইসলাম সেখ পিতার নাম: আবদুল হাকিম সেখ বাড়ির নং : 30 বয়স : 51 লিঙ্গ : পুরুষ | | |
| 745 | KCL2263333 | ফটো উপলব্ধ | 746 | APH2571578 | ফটো উপলব্ধ | 747 | APH2571594 | ফটো উপলব্ধ |
| নাম : আমিনুলইসলাম শেখ পিতার নাম: আব্দুল হাকিম বাড়ির নং : 30 বয়স : 57 লিঙ্গ : পুরুষ | | | নাম : শেখ মোফফাজেল হোসেন পিতার নাম: সেখ আব্দুল রুদ্দুস বাড়ির নং : 30/1 বয়স : 71 লিঙ্গ : পুরুষ | | | নাম : সাকিনা খাতুন স্বামীর নাম: সেখ মোফাজ্জল হোসেন বাড়ির নং : 30/1 বয়স : 67 লিঙ্গ : মহিলা | | |
| 748 | WB/24/164/306340 | ফটো উপলব্ধ | 749 | KCL2628709 | ফটো উপলব্ধ | 750 | APH1640028 | ফটো উপলব্ধ |
| নাম : মারুফা খাতুন স্বামীর নাম: শেখ তাসান্দাক বাড়ির নং : 30/1 বয়স : 61 লিঙ্গ : মহিলা | | | নাম : সেখ ওয়াসিম আক্রম পিতার নাম: তাসান্দাক হোসেন বাড়ির নং : 30/1 বয়স : 39 লিঙ্গ : পুরুষ | | | নাম : সোহেল মাহমুদ পিতার নাম: শেখ মোফাজ্জল হোসেন বাড়ির নং : 30/1 বয়স : 32 লিঙ্গ : পুরুষ | | |



বিধানসভা নির্বাচনক্ষেত্রের নং, নাম : 171-হাওড়া মধ্য
ভাগ নং, নাম : 1-আনন্দ কুমার রায়চৌধুরী লেন (গৃহ নং 12-1-36)

| | | | | | | | | |
|---|------------------|------------|---|------------------|------------|---|------------------|------------|
| 751 | APH2214898 | ফটো উপলব্ধ | 752 | KCL0518647 | ফটো উপলব্ধ | 753 | APH1129451 | ফটো উপলব্ধ |
| নাম : আরিফ আনওয়ার শেখ পিতার নাম: তাসাদ্দাক হোসেন শেখ বাড়ির নং : 30/1 বয়স : 28 লিঙ্গ : পুরুষ | | | নাম : শেখ তাসাদ্দাকহোসেন শেখ পিতার নাম: আব্দুল কদুস শেখ বাড়ির নং : 30/1 বয়স : 67 লিঙ্গ : পুরুষ | | | নাম : ওয়াজ আহমেদ সেখ পিতার নাম: তাসাদ্দাক সেখ বাড়ির নং : 30/1 বয়স : 38 লিঙ্গ : পুরুষ | | |
| 754 | KCL2263416 | ফটো উপলব্ধ | 755 | APH1339977 | ফটো উপলব্ধ | 756 | APH1129469 | ফটো উপলব্ধ |
| নাম : শেখ আলতাফহোসেন পিতার নাম: শেখ আব্দুল অদুদ বাড়ির নং : 30/2 বয়স : 61 লিঙ্গ : পুরুষ | | | নাম : মিঠু খাতুন স্বামীর নাম: শেখ আনোয়ার আলি বাড়ির নং : 30/2 বয়স : 51 লিঙ্গ : মহিলা | | | নাম : সামিরন বেগম স্বামীর নাম: আমিরুল হোসেন বাড়ির নং : 30/2 বয়স : 49 লিঙ্গ : মহিলা | | |
| 757 | APH1939412 | ফটো উপলব্ধ | 758 | APH2524551 | ফটো উপলব্ধ | 759 | APH2752079 | ফটো উপলব্ধ |
| নাম : শেখ সাদ্দাপ হোসেন পিতার নাম: শেখ মোসাদ্দেক হোসেন বাড়ির নং : 30/2 বয়স : 32 লিঙ্গ : পুরুষ | | | নাম : শেখ শামিম পিতার নাম: শেখ আনোয়ার বাড়ির নং : 30/2 বয়স : 25 লিঙ্গ : পুরুষ | | | নাম : শেখ আলিশা পিতার নাম: শেখ আমিরুল হুসেন বাড়ির নং : 30/2 বয়স : 22 লিঙ্গ : মহিলা | | |
| 760 | APH2536704 | ফটো উপলব্ধ | 761 | KCL2263408 | ফটো উপলব্ধ | 762 | APH2538122 | ফটো উপলব্ধ |
| নাম : অঞ্জুমান বেগম স্বামীর নাম: শেখ মোসাদ্দেক হোসেন বাড়ির নং : 30/2 বয়স : 65 লিঙ্গ : মহিলা | | | নাম : শেখ আমিরুল হোসেন পিতার নাম: অদুদ শেখ বাড়ির নং : 30/2 বয়স : 52 লিঙ্গ : পুরুষ | | | নাম : ফতেমা বেগম কানিজ স্বামীর নাম: শেখ আলতাভ হোসেন বাড়ির নং : 30/2 বয়স : 56 লিঙ্গ : মহিলা | | |
| 763 | KCL2263382 | ফটো উপলব্ধ | 764 | APH2537918 | ফটো উপলব্ধ | 765 | APH2408813 | ফটো উপলব্ধ |
| নাম : শেখ মোসাদ্দেক হোসেন ত্রিশেখ পিতার নাম: শেখ আব্দুল বাড়ির নং : 30/2 বয়স : 59 লিঙ্গ : পুরুষ | | | নাম : সুজাহান নেসা স্বামীর নাম: শেখ শেখ আব্দুল হালিম বাড়ির নং : 30/3 বয়স : 86 লিঙ্গ : মহিলা | | | নাম : শেখ সোরাব উদ্দিন পিতার নাম: শেখ আব্দুল বাড়ির নং : 30/3 বয়স : 68 লিঙ্গ : পুরুষ | | |
| 766 | APH2571750 | ফটো উপলব্ধ | 767 | APH2537637 | ফটো উপলব্ধ | 768 | APH2081487 | ফটো উপলব্ধ |
| নাম : শেখ লিয়াকত আলি পিতার নাম: শেখ আব্দুল হালিম বাড়ির নং : 30/3 বয়স : 62 লিঙ্গ : পুরুষ | | | নাম : আখতারি বেগম স্বামীর নাম: শেখ লিয়াকত আলি বাড়ির নং : 30/3 বয়স : 55 লিঙ্গ : মহিলা | | | নাম : শেখ ইকরাম আলি পিতার নাম: শেখ লিয়াকত আলি বাড়ির নং : 30/3 বয়স : 29 লিঙ্গ : পুরুষ | | |
| 769 | APH2391167 | ফটো উপলব্ধ | 770 | APH2615888 | ফটো উপলব্ধ | 771 | APH2408847 | ফটো উপলব্ধ |
| নাম : শেখ সাহির পিতার নাম: শেখ মনিরউদ্দিন বাড়ির নং : 30/3 বয়স : 25 লিঙ্গ : পুরুষ | | | নাম : শেহেনাজ আফরিন স্বামীর নাম: শেখ বাসিরুল ইসলাম বাড়ির নং : 30/3 বয়স : 24 লিঙ্গ : মহিলা | | | নাম : লায়ালি বেগম স্বামীর নাম: শেখ সোরাব উদ্দিন বাড়ির নং : 30/3 বয়স : 59 লিঙ্গ : মহিলা | | |
| 772 | APH1129477 | ফটো উপলব্ধ | 773 | KCL2812501 | ফটো উপলব্ধ | 774 | KCL1098250 | ফটো উপলব্ধ |
| নাম : সাহারা বেগম স্বামীর নাম: শেখ মণিরউদ্দিন বাড়ির নং : 30/3 বয়স : 48 লিঙ্গ : মহিলা | | | নাম : শেখ বাসিরুল ইসলাম পিতার নাম: শেখ সোরাবউদ্দিন বাড়ির নং : 30/3 বয়স : 36 লিঙ্গ : পুরুষ | | | নাম : শেখ মনিরুদ্দিন পিতার নাম: শেখ আব্দুল হালিম বাড়ির নং : 30/3 বয়স : 54 লিঙ্গ : পুরুষ | | |
| 775 | APH2707651 | ফটো উপলব্ধ | 776 | APH2538148 | ফটো উপলব্ধ | 777 | WB/24/164/306502 | ফটো উপলব্ধ |
| নাম : গোলে আজ্ঞান বিবি স্বামীর নাম: আপসরআলি বাড়ির নং : 32 বয়স : 66 লিঙ্গ : মহিলা | | | নাম : রহমতুনেশা স্বামীর নাম: আসগার আলি বাড়ির নং : 32 বয়স : 63 লিঙ্গ : মহিলা | | | নাম : মমতাজবেগম স্বামীর নাম: মনিরুদ্দিন বাড়ির নং : 32 বয়স : 56 লিঙ্গ : মহিলা | | |
| 778 | WB/24/164/306559 | ফটো উপলব্ধ | 779 | WB/24/164/306222 | ফটো উপলব্ধ | 780 | WB/24/164/306558 | ফটো উপলব্ধ |
| নাম : রহিমা বেগম স্বামীর নাম: বরকত আলি বাড়ির নং : 32 বয়স : 56 লিঙ্গ : মহিলা | | | নাম : আজিজুল রহমান মল্লিক পিতার নাম: মুজিবররহমান বাড়ির নং : 32 বয়স : 55 লিঙ্গ : পুরুষ | | | নাম : কামরুনেশা স্বামীর নাম: রেহেমত বাড়ির নং : 32 বয়স : 55 লিঙ্গ : মহিলা | | |



| | | | | | |
|---|------------------|--|------------------|--|------------------|
| 781 নাম : মালিক কুরবান আলি পিতার নাম: আপসরআলি বাড়ির নং : 32 বয়স : 51 লিঙ্গ : পুরুষ ফটো উপলব্ধ | WB/24/164/306441 | 782 নাম : ইসমোতারা বেগম স্বামীর নাম: মেহেমুদ আলি মল্লিক বাড়ির নং : 32 বয়স : 45 লিঙ্গ : মহিলা ফটো উপলব্ধ | APH2614972 | 783 নাম : রেহেনা সুলতানা পিতার নাম: আসগার বাড়ির নং : 32 বয়স : 44 লিঙ্গ : মহিলা ফটো উপলব্ধ | KCL2627826 |
| 784 নাম : আফসানা বেগম পিতার নাম: আপসার আলি মল্লিক বাড়ির নং : 32 বয়স : 39 লিঙ্গ : মহিলা ফটো উপলব্ধ | APH0973180 | 785 নাম : সুন্দরী খাতুন স্বামীর নাম: আজিজুল রহমান মল্লিক বাড়ির নং : 32 বয়স : 39 লিঙ্গ : মহিলা ফটো উপলব্ধ | APH2373132 | 786 নাম : ফতেমা বেগম স্বামীর নাম: আনিসুর রহমান মল্লিক বাড়ির নং : 32 বয়স : 36 লিঙ্গ : মহিলা ফটো উপলব্ধ | APH2373124 |
| 787 নাম : রুকসার আলতাফ রিয়া স্বামীর নাম: আবির উদ্দিন মল্লিক বাড়ির নং : 32 বয়স : 34 লিঙ্গ : মহিলা ফটো উপলব্ধ | APH2517969 | 788 নাম : সোনিয়া খাতুন পিতার নাম: মহিনুদ্দিন মল্লিক বাড়ির নং : 32 বয়স : 26 লিঙ্গ : মহিলা ফটো উপলব্ধ | APH2081255 | 789 নাম : রিকি খাতুন পিতার নাম: রহমত আলি মল্লিক বাড়ির নং : 32 বয়স : 22 লিঙ্গ : মহিলা ফটো উপলব্ধ | APH2716538 |
| 790 নাম : বরকতআলি মল্লিক পিতার নাম: মুজিবররহমান মল্লিক বাড়ির নং : 32 বয়স : 61 লিঙ্গ : পুরুষ ফটো উপলব্ধ | WB/24/164/306560 | 791 নাম : আজহার আলি মল্লিক পিতার নাম: আজগার আলি মল্লিক বাড়ির নং : 32 বয়স : 38 লিঙ্গ : পুরুষ ফটো উপলব্ধ | APH0973222 | 792 নাম : মানিক মল্লিক পিতার নাম: রহমত আলী মল্লিক বাড়ির নং : 32 বয়স : 37 লিঙ্গ : পুরুষ ফটো উপলব্ধ | APH1129493 |
| 793 নাম : খুশবু রানী মল্লিক পিতার নাম: আফসার আলি মল্লিক বাড়ির নং : 32 বয়স : 36 লিঙ্গ : মহিলা ফটো উপলব্ধ | APH2081297 | 794 নাম : ইন্দিয়া আলি মল্লিক পিতার নাম: আফসার আলি মল্লিক বাড়ির নং : 32 বয়স : 34 লিঙ্গ : পুরুষ ফটো উপলব্ধ | APH2081289 | 795 নাম : ইমরান আলি মল্লিক পিতার নাম: আফসার আলি মল্লিক বাড়ির নং : 32 বয়স : 29 লিঙ্গ : পুরুষ ফটো উপলব্ধ | APH2081347 |
| 796 নাম : আফ্রিদা মল্লিক পিতার নাম: মহিনুদ্দিন মল্লিক বাড়ির নং : 32 বয়স : 27 লিঙ্গ : পুরুষ ফটো উপলব্ধ | APH2616431 | 797 নাম : মহিনুদ্দিন মল্লিক পিতার নাম: স্যামসুল বাড়ির নং : 32 বয়স : 61 লিঙ্গ : পুরুষ ফটো উপলব্ধ | WB/24/164/306455 | 798 নাম : রহমতআলী মল্লিক পিতার নাম: মুজিবররহমান মল্লিক বাড়ির নং : 32 বয়স : 59 লিঙ্গ : পুরুষ ফটো উপলব্ধ | WB/24/164/306557 |
| 799 নাম : অনিসুর রহমান মল্লিক পিতার নাম: মুজিবর রহমান মল্লিক বাড়ির নং : 32 বয়স : 58 লিঙ্গ : পুরুষ ফটো উপলব্ধ | KCL2753283 | 800 নাম : মেহেমুদ আলী মল্লিক পিতার নাম: মুজিবর রহমান মল্লিক বাড়ির নং : 32 বয়স : 57 লিঙ্গ : পুরুষ ফটো উপলব্ধ | KCL2627842 | 801 নাম : সাবির উদ্দিন মল্লিক পিতার নাম: মহিউদ্দিন মল্লিক বাড়ির নং : 32 বয়স : 41 লিঙ্গ : পুরুষ ফটো উপলব্ধ | KCL2812394 |
| 802 নাম : রুকসানারা খাতুন মোল্লা পিতার নাম: রমজান আলি মোল্লা বাড়ির নং : 32 বয়স : 37 লিঙ্গ : মহিলা ফটো উপলব্ধ | KCL2752459 | 803 নাম : আশিফ ইকবাল মল্লিক পিতার নাম: আসগার আলি মল্লিক বাড়ির নং : 32 বয়স : 35 লিঙ্গ : পুরুষ ফটো উপলব্ধ | APH1404243 | 804 নাম : বাবর আলি মল্লিক পিতার নাম: বরকত আলি মল্লিক বাড়ির নং : 32 বয়স : 33 লিঙ্গ : পুরুষ ফটো উপলব্ধ | APH2081230 |
| 805 নাম : পুতুল মল্লিক পিতার নাম: রহমত আলি মল্লিক বাড়ির নং : 32 বয়স : 33 লিঙ্গ : মহিলা ফটো উপলব্ধ | APH2081248 | 806 নাম : ইয়াসমিনা মল্লিক পিতার নাম: মহিনুদ্দিন মল্লিক বাড়ির নং : 32 বয়স : 32 লিঙ্গ : মহিলা ফটো উপলব্ধ | APH2081263 | 807 নাম : সীমা পারভিন পিতার নাম: মহিউদ্দিন মল্লিক বাড়ির নং : 32 বয়স : 29 লিঙ্গ : মহিলা ফটো উপলব্ধ | APH2255446 |
| 808 নাম : রেশমা বেগম স্বামীর নাম: হায়দার আলি বাড়ির নং : 33/1 বয়স : 51 লিঙ্গ : মহিলা ফটো উপলব্ধ | APH2536753 | 809 নাম : হায়দার আলি পিতার নাম: মহঃ রফিক বাড়ির নং : 33/1 বয়স : 62 লিঙ্গ : পুরুষ ফটো উপলব্ধ | KCL2750834 | 810 নাম : সাগুফা আলি পিতার নাম: হায়দার আলি বাড়ির নং : 33/1 বয়স : 33 লিঙ্গ : মহিলা ফটো উপলব্ধ | APH1639616 |



| | | | | | |
|---|--------------------------------|--|--------------------------------|--|--------------------------|
| 811 নাম : শাহানা আলি পিতার নাম: হায়দার আলি বাড়ির নং : 33/1 বয়স : 29 লিঙ্গ : মহিলা | APH2079911 ফটো উপলব্ধ | 812 নাম : সিমরান আলি পিতার নাম: হায়দার আলি বাড়ির নং : 33/1 বয়স : 27 লিঙ্গ : মহিলা | APH2372654 ফটো উপলব্ধ | 813 নাম : আনোয়ার আলী পিতার নাম: জামিল আকতার বাড়ির নং : 33/2 বয়স : 70 লিঙ্গ : পুরুষ | APH1572528 ফটো উপলব্ধ |
| 814 নাম : তনবীর ফাতমা স্বামীর নাম: আনোয়ার আলি বাড়ির নং : 33/2 বয়স : 67 লিঙ্গ : মহিলা | APH1640192 ফটো উপলব্ধ | 815 নাম : পারভেজ আলি পিতার নাম: আনোয়ার আলি বাড়ির নং : 33/2 বয়স : 45 লিঙ্গ : পুরুষ | APH1954148 ফটো উপলব্ধ | 816 নাম : হেনা আজিম স্বামীর নাম: পারভেজ আলি বাড়ির নং : 33/2 বয়স : 39 লিঙ্গ : মহিলা | APH1640184 ফটো উপলব্ধ |
| 817 নাম : জাভেদ আলি সিদ্দিকি পিতার নাম: আনওয়ার আলী সিদ্দিকি বাড়ির নং : 33/2 বয়স : 43 লিঙ্গ : পুরুষ | APH1572510 ফটো উপলব্ধ | 818 নাম : রেহন আলি সিদ্দিকী পিতার নাম: জাভেদ আলি সিদ্দিকী বাড়ির নং : 33/2 বয়স : 20 লিঙ্গ : পুরুষ | APH2816098 ফটো উপলব্ধ | 819 নাম : চাঁদনী সিদ্দিক স্বামীর নাম: জাভেদ আলি সিদ্দিক বাড়ির নং : 33/2 বয়স : 42 লিঙ্গ : মহিলা | APH1954130 ফটো উপলব্ধ |
| 820 নাম : সবনম পারবীন সিদ্দিকি স্বামীর নাম: বাড়ির নং : 33/2 বয়স : 39 লিঙ্গ : মহিলা | APH2255404 ফটো উপলব্ধ | 821 নাম : নুরসাকাবেগম স্বামীর নাম: নাজীরআহম্মদ সেখ বাড়ির নং : 36 বয়স : 50 লিঙ্গ : মহিলা | WB/24/164/306020 ফটো উপলব্ধ | Q 822 নাম : সীমা দেবী স্বামীর নাম: সুনীল সাউ বাড়ির নং : 36 বয়স : 49 লিঙ্গ : মহিলা | APH2527042 ফটো উপলব্ধ |
| 823 নাম : নাজীর আহম্মদ পিতার নাম: স্বামীউল্লাহ সেখ আহম্মদ বাড়ির নং : 36 বয়স : 57 লিঙ্গ : পুরুষ | WB/24/164/306004 ফটো উপলব্ধ | 824 নাম : রানা পারভিন পিতার নাম: নাজির আহমেদ বাড়ির নং : 36 বয়স : 35 লিঙ্গ : মহিলা | APH2255495 ফটো উপলব্ধ | 825 নাম : রাহুল কুমার সাউ পিতার নাম: সুনীল সাউ বাড়ির নং : 37 বয়স : 27 লিঙ্গ : পুরুষ | APH2269207 ফটো উপলব্ধ |
| 826 নাম : সোনি কুমারী সাউ পিতার নাম: সুনীল সাউ বাড়ির নং : 37 বয়স : 24 লিঙ্গ : মহিলা | APH2615581 ফটো উপলব্ধ | 827 নাম : তরুন কর্মকার পিতার নাম: হুমিকেশ কর্মকার বাড়ির নং : 39/1 বয়স : 53 লিঙ্গ : পুরুষ | GYZ2424919 ফটো উপলব্ধ | 828 নাম : ডালিয়া বেজ স্বামীর নাম: ডালিয়া বেজ বাড়ির নং : 15/2/1 বয়স : 40 লিঙ্গ : মহিলা | KCL2797256 ফটো উপলব্ধ |
| #2 829 নাম : সাবিনা ইয়াসমিন স্বামীর নাম: নাসির আহমেদ মোল্লা বাড়ির নং : 94 বয়স : 40 লিঙ্গ : মহিলা | APH1129485 ফটো উপলব্ধ | 830 নাম : বিলিক বারিক স্বামীর নাম: গুড্ডু বারিক বাড়ির নং : 27/14 বয়স : 32 লিঙ্গ : মহিলা | APH2515625 ফটো উপলব্ধ | 831 নাম : শম্পা ভট্টাচার্য্য স্বামীর নাম: প্রদীপ ভট্টাচার্য্য বাড়ির নং : 23/3 বয়স : 41 লিঙ্গ : মহিলা | KCL2812535 ফটো উপলব্ধ |
| #2 832 নাম : সুস্মিতা বসু পিতার নাম: নরেন বিশ্বাস বাড়ির নং : 24 বয়স : 34 লিঙ্গ : মহিলা | APH1125574 ফটো উপলব্ধ | 833 নাম : রাহুল সাউ পিতার নাম: রবি সাউ বাড়ির নং : 27/10 বয়স : 21 লিঙ্গ : পুরুষ | APH2772770 ফটো উপলব্ধ | 834 নাম : অরিজিৎ দাস পিতার নাম: কেষ্ট দাস বাড়ির নং : 27/2 বয়স : 22 লিঙ্গ : পুরুষ | APH2772788 ফটো উপলব্ধ |
| 835 নাম : ঐশ্বিতা চৌধুরী পিতার নাম: দেবাজ্ঞন চৌধুরী বাড়ির নং : 13 বয়স : 20 লিঙ্গ : মহিলা | APH2781391 ফটো উপলব্ধ | 836 নাম : দোলন মাল্লা পিতার নাম: বাবু মাল্লা বাড়ির নং : 27/3 বয়স : 22 লিঙ্গ : মহিলা | APH2781573 ফটো উপলব্ধ | 837 নাম : সঞ্জয় মাল্লা পিতার নাম: বাবু মাল্লা বাড়ির নং : 27/3 বয়স : 21 লিঙ্গ : পুরুষ | APH2781581 ফটো উপলব্ধ |
| 838 নাম : শবনম আলি পিতার নাম: মাও হাশিম আনসারি বাড়ির নং : 27/8 বয়স : 39 লিঙ্গ : মহিলা | APH2810695 ফটো উপলব্ধ | 839 নাম : দিলীপ অধিকারী পিতার নাম: অশোক অধিকারী বাড়ির নং : 44/1/1 বয়স : 39 লিঙ্গ : পুরুষ | APH2812881 ফটো উপলব্ধ | 840 নাম : রুকসানা খাতুন স্বামীর নাম: ইমরান আলি মল্লিক বাড়ির নং : 32 বয়স : 26 লিঙ্গ : মহিলা | APH2835478 ফটো উপলব্ধ |



| | | | | | |
|---|--------------------------|--|--------------------------|--|--------------------------|
| 841 নাম : বট কৃষ্ণ সরকার পিতার নাম: তপন সরকার বাড়ির নং : 22/1 বয়স : 20 লিঙ্গ : পুরুষ | APH2839942 ফটো উপলব্ধ | 842 নাম : তামান্না খাতুন স্বামীর নাম: বাবর আলি মল্লিক বাড়ির নং : 32 বয়স : 23 লিঙ্গ : মহিলা | APH2841278 ফটো উপলব্ধ | 843 নাম : টুকটুকি বেগম স্বামীর নাম: ইদ্রিশ আলি মল্লিক বাড়ির নং : 32 বয়স : 32 লিঙ্গ : মহিলা | APH2841849 ফটো উপলব্ধ |
| 844 নাম : জেবা ফারিয়া পিতার নাম: জলিসল কাদের বাড়ির নং : 30 বয়স : 20 লিঙ্গ : মহিলা | APH2843704 ফটো উপলব্ধ | 845 নাম : জাইদ হুসেন পিতার নাম: জাকির হুসেন বাড়ির নং : ২৮/১ বয়স : 20 লিঙ্গ : পুরুষ | APH2844678 ফটো উপলব্ধ | 846 নাম : রেশম খান পিতার নাম: আমজাদ খান বাড়ির নং : 28 বয়স : 19 লিঙ্গ : মহিলা | APH2869519 ফটো উপলব্ধ |
| 847 নাম : সাওগা নাজ পিতার নাম: সলিম খান বাড়ির নং : 28 বয়স : 19 লিঙ্গ : মহিলা | APH2869527 ফটো উপলব্ধ | 848 নাম : শান শফিক অন্যান্য: জাহির আক্বাস বাড়ির নং : 28/1 বয়স : 23 লিঙ্গ : মহিলা | APH2872232 ফটো উপলব্ধ | #2 849 নাম : মহঃ একুলুল্লাহ রহমান পিতার নাম: মহঃ মুজিবুর রহমান বাড়ির নং : 2-এনডি প্রেকার, ফ্ল্যাট-2/বি, 27/3/ বয়স : 27 লিঙ্গ : পুরুষ | WKJ2863322 ফটো উপলব্ধ |
| 850 নাম : মারুখ আক্বাস পিতার নাম: মহঃ মুজিবুর রহমান বাড়ির নং : 27/3/2 বয়স : 32 লিঙ্গ : মহিলা | WKJ2224491 ফটো উপলব্ধ | 851 নাম : আবেদা বেগম স্বামীর নাম: মহঃ মুজিবুর রহমান বাড়ির নং : 27/3/2 বয়স : 32 লিঙ্গ : মহিলা | WKJ1476605 ফটো উপলব্ধ | 852 নাম : নাইব তাবাসুম পিতার নাম: মহঃ মুজিবুর রহমান বাড়ির নং : 27/3/2 বয়স : 29 লিঙ্গ : মহিলা | WKJ2591444 ফটো উপলব্ধ |
| 853 নাম : মহঃ মুজিবুর রহমান পিতার নাম: মহঃ আব্দুল গফফর বাড়ির নং : 27/3/2 বয়স : 59 লিঙ্গ : পুরুষ | WKJ1476613 ফটো উপলব্ধ | 854 নাম : মুনৌওর অনীশ পিতার নাম: মহঃ অনিস বাড়ির নং : 27/3/2 বয়স : 42 লিঙ্গ : পুরুষ | JNV2315901 ফটো উপলব্ধ | 855 নাম : শাকা তাবাসুম পিতার নাম: মহঃ মুজিবুর রহমান বাড়ির নং : 27/3/2 বয়স : 31 লিঙ্গ : মহিলা | WKJ2224509 ফটো উপলব্ধ |
| 856 নাম : শিজান হায়দর পিতার নাম: হায়দর আলি বাড়ির নং : 33/1 বয়স : 20 লিঙ্গ : পুরুষ | APH2879930 ফটো উপলব্ধ | | | | |



| | | | | | | | | | | | | | | |
|-----|---|------------|------------|--|-----|---|------------|------------|---|-----|---|------------|------------|--|
| 857 | 1 | APH2902633 | ফটো উপলব্ধ | নাম : প্রদীপ অধিকারী পিতার নাম: অশোক অধিকারী বাড়ির নং : 44/1/1 বয়স : 36 লিঙ্গ : পুরুষ | 858 | 1 | APH2903367 | ফটো উপলব্ধ | নাম : বুদ্ধদেব কুন্ডু পিতার নাম: সুনীল কুন্ডু বাড়ির নং : 17 বয়স : 61 লিঙ্গ : পুরুষ | 859 | 1 | APH2904662 | ফটো উপলব্ধ | নাম : সুব্রত সিংহ অন্যান্য: রীনা কুমারী সাউ বাড়ির নং : 15/16/1 বয়স : 53 লিঙ্গ : পুরুষ |
| 860 | 1 | APH2905735 | ফটো উপলব্ধ | নাম : সৌমেন বারিক অন্যান্য: যশোদা বারিক বাড়ির নং : 27/14 বয়স : 26 লিঙ্গ : পুরুষ | 861 | 1 | APH2906196 | ফটো উপলব্ধ | নাম : রোনী মারিক পিতার নাম: বাপি মারিক বাড়ির নং : 27/15 বয়স : 18 লিঙ্গ : পুরুষ | 862 | 1 | APH2906451 | ফটো উপলব্ধ | নাম : সাবরানা খানাম স্বামীর নাম: মোহাম্মদ নাসির খান বাড়ির নং : 28 বয়স : 25 লিঙ্গ : মহিলা |
| 863 | 1 | APH2906782 | ফটো উপলব্ধ | নাম : রুপা পান্ডে পিতার নাম: অশোক পাণ্ডে বাড়ির নং : 23/3, বয়স : 21 লিঙ্গ : মহিলা | 864 | 1 | APH2908358 | ফটো উপলব্ধ | নাম : মাধবী অধিকারী স্বামীর নাম: অশোক অধিকারী বাড়ির নং : 44/1/1 বয়স : 53 লিঙ্গ : মহিলা | 865 | 1 | APH2908804 | ফটো উপলব্ধ | নাম : মেঘা মন্ডল পিতার নাম: সমীর মন্ডল বাড়ির নং : 23/3 বয়স : 23 লিঙ্গ : মহিলা |
| 866 | 1 | APH2910669 | ফটো উপলব্ধ | নাম : গোলাপশা খাতুন পিতার নাম: রিয়াজুদ্দিন শেখ বাড়ির নং : 27/8 বয়স : 20 লিঙ্গ : মহিলা | 867 | 1 | APH2910693 | ফটো উপলব্ধ | নাম : সাহিন খাতুন পিতার নাম: রিয়াজুদ্দিন শেখ বাড়ির নং : 27/8 বয়স : 19 লিঙ্গ : মহিলা | 868 | 1 | APH2912418 | ফটো উপলব্ধ | নাম : পূর্বাশা চক্রবর্তী মায়ের নাম: পিউ চক্রবর্তী বাড়ির নং : 23/2 বয়স : 18 লিঙ্গ : মহিলা |
| 869 | 1 | APH2914885 | ফটো উপলব্ধ | নাম : মোহাম্মদ, ইসমাইল মায়ের নাম: জারিনা বেগম বাড়ির নং : 28/2 বয়স : 23 লিঙ্গ : পুরুষ | 870 | 1 | APH2914919 | ফটো উপলব্ধ | নাম : রানি খাতুন মায়ের নাম: জারিনা বেগম বাড়ির নং : 28/2 বয়স : 21 লিঙ্গ : মহিলা | 871 | 1 | APH2915528 | ফটো উপলব্ধ | নাম : কৃষ্ণা দলুই পিতার নাম: রঘু দলুই বাড়ির নং : 27/3/3 বয়স : 21 লিঙ্গ : মহিলা |
| 872 | 1 | APH2915635 | ফটো উপলব্ধ | নাম : রঞ্জনা বারিক পিতার নাম: রঘু দলুই বাড়ির নং : 27/14 বয়স : 24 লিঙ্গ : মহিলা | 873 | 1 | APH2917060 | ফটো উপলব্ধ | নাম : পিঙ্কি দেবী স্বামীর নাম: পঙ্কজ সিং বাড়ির নং : 23/4 বয়স : 30 লিঙ্গ : মহিলা | 874 | 1 | APH2921229 | ফটো উপলব্ধ | নাম : বিদ্যুৎ ঘোষাল অন্যান্য: মনিকা ঘোষাল বাড়ির নং : 54 বয়স : 74 লিঙ্গ : পুরুষ |
| 875 | 1 | APH2922342 | ফটো উপলব্ধ | নাম : শৈল দেবী স্বামীর নাম: ব্রিজেন্দ্রনন্দন প্রসাদ শাউ বাড়ির নং : 27/14 বয়স : 56 লিঙ্গ : মহিলা | 876 | 1 | APH2922367 | ফটো উপলব্ধ | নাম : দোলন সাঁতরা স্বামীর নাম: সঞ্জয় সাঁতরা বাড়ির নং : 27/1 বয়স : 36 লিঙ্গ : মহিলা | 877 | 1 | APH2927424 | ফটো উপলব্ধ | নাম : সাগর মন্ডল পিতার নাম: সমীর মন্ডল বাড়ির নং : 23/3 বয়স : 18 লিঙ্গ : পুরুষ |
| 878 | 1 | APH2928091 | ফটো উপলব্ধ | নাম : কৃতিকা খান্ডেলওয়াল পিতার নাম: যোগেশ খান্ডেলওয়াল বাড়ির নং : 14 বয়স : 24 লিঙ্গ : মহিলা | 879 | 1 | APH2929263 | ফটো উপলব্ধ | নাম : সোনালী সাউ স্বামীর নাম: প্রকাশ সাউ বাড়ির নং : 27/9/1, বয়স : 19 লিঙ্গ : মহিলা | 880 | 1 | APH2934065 | ফটো উপলব্ধ | নাম : মলয় রানা পিতার নাম: মোহন রানা বাড়ির নং : 44/1/1 বয়স : 57 লিঙ্গ : পুরুষ |
| 881 | 1 | APH2936938 | ফটো উপলব্ধ | নাম : নিলুফা ইয়াসমিন পিতার নাম: শেখ আজিজুল বাড়ির নং : 40 বয়স : 19 লিঙ্গ : মহিলা | 882 | 1 | APH2937548 | ফটো উপলব্ধ | নাম : সায়েন দত্ত পিতার নাম: সুশীল দত্ত বাড়ির নং : 26/1/1 বয়স : 24 লিঙ্গ : পুরুষ | 883 | 1 | APH2938108 | ফটো উপলব্ধ | নাম : আলি আসগর পিতার নাম: আবদুল জব্বার বাড়ির নং : 27/8 বয়স : 47 লিঙ্গ : পুরুষ |
| 884 | 1 | APH2938157 | ফটো উপলব্ধ | নাম : সেখ সাহিল পিতার নাম: সেখ সালাউদ্দিন বাড়ির নং : 40 বয়স : 20 লিঙ্গ : পুরুষ | 885 | 1 | WZR0617357 | ফটো উপলব্ধ | নাম : আশা দেবী স্বামীর নাম: বাড়ির নং : 23/3, বয়স : 40 লিঙ্গ : মহিলা | | | | | |

নির্বাচক সংখ্যার সারসংক্ষেপ :

A) নির্বাচকের সংখ্যা :

| | নির্বাচক তালিকার প্রকৃতি | নির্বাচক তালিকার পরিচিতি : | নির্বাচকের সংখ্যা : | | | | |
|--|---|----------------------------|---|-------|--------------|-----|-----|
| | | | পুরুষ | মহিলা | তৃতীয় লিঙ্গ | মোট | |
| I | মূল তালিকা | মূল তালিকা | বিশেষ নিবিড় সংশোধন ২০২৬ এর চূড়ান্ত ভোটার তালিকার সহিত 09-04-2026 তারিখ অবধি সংশোধিত নির্বাচক তালিকা | 425 | 431 | 0 | 856 |
| II | 1- সংযোজন তালিকা | সংযোজনী 1 | বিশেষ সংক্ষিপ্ত সংশোধন 2026 | 0 | 0 | 0 | 0 |
| | | সংযোজনী 2 | ধারাবাহিক সংশোধন 2026 | 12 | 17 | 0 | 29 |
| | | মোট | | 12 | 17 | 0 | 29 |
| III | 2- বিয়োজন তালিকা | সংযোজনী 1 | বিশেষ সংক্ষিপ্ত সংশোধন 2026 | 2 | 10 | 0 | 12 |
| | | সংযোজনী 2 | ধারাবাহিক সংশোধন 2026 | 1 | 0 | 0 | 1 |
| | | মোট | | 3 | 10 | 0 | 13 |
| IV | 'লিঙ্গ ক্ষেত্রের' পরিবর্তনের কারণে পার্থক্য | | | 0 | 0 | 0 | 0 |
| V | বিচারপ্রক্রিয়ার অধীনস্থ | | | 0 | 0 | 0 | 0 |
| VI | বিচার বিভাগীয় আধিকারিক কর্তৃক বিচারপূর্বক নিষ্পত্তির পর বিয়োজিত | | | 11 | 17 | 0 | 28 |
| নির্বাচকের মোট সংখ্যা (I+II-III+IV-V-VI) | | | | 423 | 421 | 0 | 844 |

B) ক্রটি সংশোধনের সংখ্যা :

| নির্বাচক তালিকার প্রকৃতি | নির্বাচক তালিকার পরিচিতি : | ক্রটি সংশোধনের সংখ্যা : |
|--------------------------|-----------------------------|-------------------------|
| সংযোজনী 1 | বিশেষ সংক্ষিপ্ত সংশোধন 2026 | 0 |
| সংযোজনী 2 | ধারাবাহিক সংশোধন 2026 | 11 |
| | মোট | 11 |

নির্বাচক নিবন্ধন আধিকারিকের স্বাক্ষর

E-মৃত, S-স্থানান্তরিত, R-একাধিকবার অন্তর্ভুক্ত, M-নিখোঁজ, Q-যোগ্য নহে