

নির্বাচক তালিকা 2026 S25 পশ্চিমবঙ্গ



| | | | | | | | | | | | | | | | | | | | | | |
|--|-----------------------|--|-------|--------------|-----|------------------|----------------------|---------|-------|------|----------|-----------------|---|------|---|--------|--------------|------|----------|-----|----------|
| বিধানসভা নির্বাচনক্ষেত্রের নং, নাম ও সংরক্ষণের স্থিতি : 171 - হাওড়া মধ্য (সাধারণ) | | অংশ নং : 313 | | | | | | | | | | | | | | | | | | | |
| বিধানসভা নির্বাচনক্ষেত্রটি যে লোকসভা নির্বাচনক্ষেত্রের / ক্ষেত্রসমূহের অন্তর্ভুক্ত তার নং, নাম ও সংরক্ষণ স্থিতি : 25 - হাওড়া (সাধারণ) | | | | | | | | | | | | | | | | | | | | | |
| 1. সংশোধনের পূর্ণ বিবরণ | | | | | | | | | | | | | | | | | | | | | |
| সংশোধনের বৎসর : | 2026 | নির্বাচক তালিকার পরিচিতি : | | | | | | | | | | | | | | | | | | | |
| ভিত্তি তারিখ : | 01-01-2026 | বিশেষ নিবিড় সংশোধন ২০২৬ এর চূড়ান্ত ভোটার তালিকার সহিত 09-04-2026 তারিখ অবধি সংশোধিত নির্বাচক তালিকা | | | | | | | | | | | | | | | | | | | |
| সংশোধনের প্রকৃতি : | ধারাবাহিক সংশোধন 2026 | | | | | | | | | | | | | | | | | | | | |
| প্রকাশনার তারিখ : | 09-04-2026 | | | | | | | | | | | | | | | | | | | | |
| 2. অংশ ও নির্বাচনী এলাকার পূর্ণ বিবরণ : | | | | | | | | | | | | | | | | | | | | | |
| অংশের ভাগ নং ও নাম : | | | | | | | | | | | | | | | | | | | | | |
| 1-আনন্দকুমার রায়চৌধুরী লেন (গৃহ নং 1-12) | | <table style="width: 100%; border-collapse: collapse;"> <tr> <td style="width: 50%;">প্রধান শহর/গ্রাম</td> <td style="width: 50%;">: হাওড়া মিউঃ কর্পোঃ</td> </tr> <tr> <td>ওয়ার্ড</td> <td>: 037</td> </tr> <tr> <td>থানা</td> <td>: শিবপুর</td> </tr> <tr> <td>গ্রাম পঞ্চগয়েত</td> <td>:</td> </tr> <tr> <td>ব্লক</td> <td>:</td> </tr> <tr> <td>মহকুমা</td> <td>: হাওড়া সদর</td> </tr> <tr> <td>জেলা</td> <td>: হাওড়া</td> </tr> <tr> <td>পিন</td> <td>: 711102</td> </tr> </table> | | | | প্রধান শহর/গ্রাম | : হাওড়া মিউঃ কর্পোঃ | ওয়ার্ড | : 037 | থানা | : শিবপুর | গ্রাম পঞ্চগয়েত | : | ব্লক | : | মহকুমা | : হাওড়া সদর | জেলা | : হাওড়া | পিন | : 711102 |
| প্রধান শহর/গ্রাম | : হাওড়া মিউঃ কর্পোঃ | | | | | | | | | | | | | | | | | | | | |
| ওয়ার্ড | : 037 | | | | | | | | | | | | | | | | | | | | |
| থানা | : শিবপুর | | | | | | | | | | | | | | | | | | | | |
| গ্রাম পঞ্চগয়েত | : | | | | | | | | | | | | | | | | | | | | |
| ব্লক | : | | | | | | | | | | | | | | | | | | | | |
| মহকুমা | : হাওড়া সদর | | | | | | | | | | | | | | | | | | | | |
| জেলা | : হাওড়া | | | | | | | | | | | | | | | | | | | | |
| পিন | : 711102 | | | | | | | | | | | | | | | | | | | | |
| 2-শ্যামাচরন মুখার্জী লেন (গৃহ নং 1-4/37) | | | | | | | | | | | | | | | | | | | | | |
| 3. ভোট গ্রহন কেন্দ্রের পূর্ণ বিবরণ : | | | | | | | | | | | | | | | | | | | | | |
| ভোট গ্রহন কেন্দ্রের নং, নাম : | | ভোট গ্রহন কেন্দ্রের শ্রেণী : | | শহরাঞ্চল | | | | | | | | | | | | | | | | | |
| 313 - রামকৃষ্ণ বিদ্যালয় | | এই অংশে সহায়ক ভোটগ্রহন কেন্দ্রের সংখ্যা | | 0 | | | | | | | | | | | | | | | | | |
| ভোট গ্রহন কেন্দ্রের ঠিকানা : | | : | | | | | | | | | | | | | | | | | | | |
| রামকৃষ্ণ বিদ্যালয়, -রুম-5, 92, ক্ষেত্র ব্যানার্জী লেন | | | | | | | | | | | | | | | | | | | | | |
| 4. নির্বাচকের সংখ্যা : | | | | | | | | | | | | | | | | | | | | | |
| প্রথম ক্রমিক নং | শেষ ক্রমিক নং | মোট সংখ্যা | | | | | | | | | | | | | | | | | | | |
| | | পুরুষ | মহিলা | তৃতীয় লিঙ্গ | মোট | | | | | | | | | | | | | | | | |
| 1 | 282 | 130 | 127 | 0 | 257 | | | | | | | | | | | | | | | | |

নির্বাচক নিবন্ধন আধিকারিকের স্বাক্ষর



Nazri Naksha

Google Map View

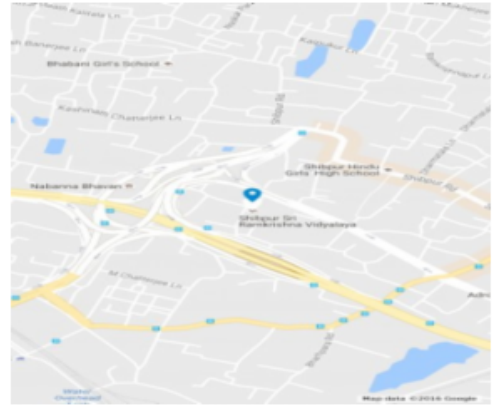
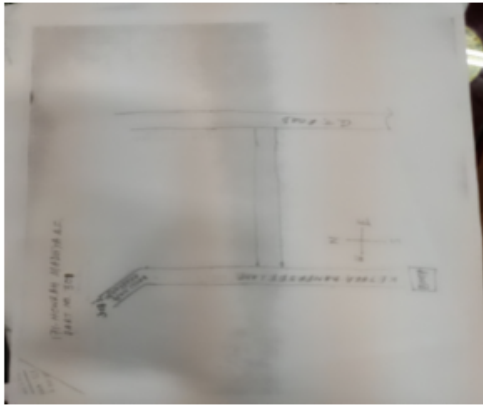

Polling Station Building Front View

Polling Station Front View



Cad View

Key MAP View

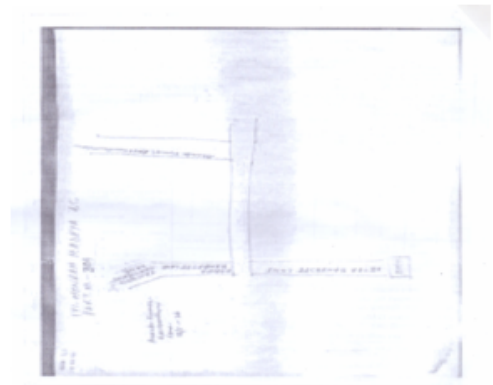
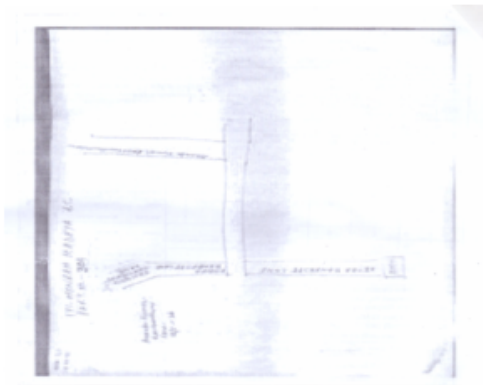



| | | | | | | | | | |
|---|------------------|------------|--|--|------------|---|--|------------|------------|
| #2 | 1 | APH1563238 | ফটো উপলব্ধ | 2 | APH0976274 | ফটো উপলব্ধ | 3 | APH2308666 | ফটো উপলব্ধ |
| নাম : অভিষেক মিত্র মায়ের নাম: কাবেরী মিত্র বাড়ির নং : 1 বয়স : 40 লিঙ্গ : পুরুষ | | | | নাম : বৈশাখী সরকার স্বামীর নাম: ত্রিদিপ সরকার বাড়ির নং : 1/1 বয়স : 45 লিঙ্গ : মহিলা | | | নাম : তাপসী দত্ত স্বামীর নাম: রঞ্জিত কুমার দত্ত বাড়ির নং : 2 বয়স : 57 লিঙ্গ : মহিলা | | |
| 4 | APH2618270 | ফটো উপলব্ধ | 5 | WB/24/164/300037 | ফটো উপলব্ধ | 6 | WB/24/164/300039 | ফটো উপলব্ধ | |
| নাম : প্রিয়দর্শিনী বাগ পিতার নাম: সুজয় বাগ বাড়ির নং : 2 বয়স : 24 লিঙ্গ : মহিলা | | | নাম : সাথী মুখার্জি পিতার নাম: শম্ভুনাথ মুখার্জি বাড়ির নং : 2 বয়স : 70 লিঙ্গ : মহিলা | | | নাম : কাবেরী মুখার্জি পিতার নাম: শম্ভুনাথ মুখার্জি বাড়ির নং : 2 বয়স : 64 লিঙ্গ : মহিলা | | | |
| 7 | WB/24/164/300197 | ফটো উপলব্ধ | 8 | WB/24/164/300036 | ফটো উপলব্ধ | 9 | WB/24/164/300229 | ফটো উপলব্ধ | |
| নাম : রাজীব মুখার্জি পিতার নাম: শম্ভুনাথ মুখার্জি বাড়ির নং : 2 বয়স : 60 লিঙ্গ : পুরুষ | | | নাম : প্রতিমা মুখার্জি স্বামীর নাম: রাজীব মুখার্জি বাড়ির নং : 2 বয়স : 59 লিঙ্গ : মহিলা | | | নাম : লিপিকা মুখার্জি স্বামীর নাম: সব্যসাচী মুখার্জি বাড়ির নং : 2 বয়স : 49 লিঙ্গ : মহিলা | | | |
| 10 | APH1940501 | ফটো উপলব্ধ | 11 | WB/24/164/300662 | ফটো উপলব্ধ | 12 | KCL1095967 | ফটো উপলব্ধ | |
| নাম : রোহন মুখার্জি পিতার নাম: রাজীব মুখার্জি বাড়ির নং : 2 বয়স : 31 লিঙ্গ : পুরুষ | | | নাম : সমর কুমার পাত্র পিতার নাম: কালীপদ পাত্র বাড়ির নং : 2 বয়স : 70 লিঙ্গ : পুরুষ | | | নাম : শ্যামলকুমার পাত্র পিতার নাম: শ্যামাপদ পাত্র বাড়ির নং : 2 বয়স : 53 লিঙ্গ : পুরুষ | | | |
| 13 | WB/24/164/300341 | ফটো উপলব্ধ | 14 | APH2652212 | ফটো উপলব্ধ | 15 | APH0994608 | ফটো উপলব্ধ | |
| নাম : বিশ্বজিত ব্যানার্জি পিতার নাম: অরবিন্দ ব্যানার্জি বাড়ির নং : 3 বয়স : 56 লিঙ্গ : পুরুষ | | | নাম : ইন্দ্রজিৎ ব্যানার্জি পিতার নাম: অরবিন্দ ব্যানার্জি বাড়ির নং : 3 বয়স : 51 লিঙ্গ : পুরুষ | | | নাম : পারমিতা ব্যানার্জি স্বামীর নাম: ইন্দ্রজিৎ ব্যানার্জি বাড়ির নং : 3 বয়স : 40 লিঙ্গ : মহিলা | | | |
| 16 | WB/24/164/300303 | ফটো উপলব্ধ | 17 | WB/24/164/300339 | ফটো উপলব্ধ | 18 | WB/24/164/300016 | ফটো উপলব্ধ | |
| নাম : ভজহরি দত্ত পিতার নাম: বিজয়কৃষ্ণ দত্ত বাড়ির নং : 3/1 বয়স : 69 লিঙ্গ : পুরুষ | | | নাম : সন্ধ্যা দত্ত স্বামীর নাম: ভজহরি দত্ত বাড়ির নং : 3/1 বয়স : 66 লিঙ্গ : মহিলা | | | নাম : বিশ্ববন্ধু রায়চৌধুরী পিতার নাম: কানাই রায়চৌধুরী বাড়ির নং : 3/2 বয়স : 63 লিঙ্গ : পুরুষ | | | |
| 19 | WB/24/164/300015 | ফটো উপলব্ধ | 20 | APH1405083 | ফটো উপলব্ধ | 21 | WB/24/164/300024 | ফটো উপলব্ধ | |
| নাম : শেলী রায়চৌধুরী স্বামীর নাম: বিশ্ববন্ধু রায়চৌধুরী বাড়ির নং : 3/2 বয়স : 58 লিঙ্গ : মহিলা | | | নাম : জ্যোতির্ময় রায়চৌধুরী পিতার নাম: বিশ্ববন্ধু রায়চৌধুরী বাড়ির নং : 3/2 বয়স : 35 লিঙ্গ : পুরুষ | | | নাম : কল্যান কুমার রায়চৌধুরী পিতার নাম: দেবীপ্রসাদ রায়চৌধুরী বাড়ির নং : 3/2/1 বয়স : 69 লিঙ্গ : পুরুষ | | | |
| 22 | APH2573236 | ফটো উপলব্ধ | 23 | WB/24/164/300352 | ফটো উপলব্ধ | 24 | APH1405026 | ফটো উপলব্ধ | |
| নাম : অশোক রায়চৌধুরী পিতার নাম: দেবীপ্রসাদ রায়চৌধুরী বাড়ির নং : 3/2/1 বয়স : 56 লিঙ্গ : পুরুষ | | | নাম : কৃষ্ণা রায়চৌধুরী স্বামীর নাম: কল্যান রায়চৌধুরী বাড়ির নং : 3/2/1 বয়স : 56 লিঙ্গ : মহিলা | | | নাম : প্রীতম রায়চৌধুরী পিতার নাম: কল্যান কুমার রায়চৌধুরী বাড়ির নং : 3/2/1 বয়স : 31 লিঙ্গ : পুরুষ | | | |
| 25 | KCL0511410 | ফটো উপলব্ধ | 26 | KCL0511428 | ফটো উপলব্ধ | 27 | APH1640671 | ফটো উপলব্ধ | |
| নাম : সজল পাল পিতার নাম: শম্ভুনাথ পাল বাড়ির নং : 3/3 বয়স : 56 লিঙ্গ : পুরুষ | | | নাম : মৌসুমী পাল স্বামীর নাম: সজল পাল বাড়ির নং : 3/3 বয়স : 52 লিঙ্গ : মহিলা | | | নাম : মোনালিসা পাল পিতার নাম: সজল পাল বাড়ির নং : 3/3 বয়স : 33 লিঙ্গ : মহিলা | | | |
| 28 | KCL0511394 | ফটো উপলব্ধ | 29 | KCL2734580 | ফটো উপলব্ধ | 30 | MQC3794369 | ফটো উপলব্ধ | |
| নাম : শম্ভুনাথ পাল পিতার নাম: বঙ্কিমচন্দ্র পাল বাড়ির নং : 3/3 বয়স : 83 লিঙ্গ : পুরুষ | | | নাম : সোমনাথ নন্দর পিতার নাম: প্রতাপ চন্দ্র নন্দর বাড়ির নং : 4 বয়স : 46 লিঙ্গ : পুরুষ | | | নাম : নবমিতা সরদার স্বামীর নাম: সোমনাথ নন্দর বাড়ির নং : 4 বয়স : 43 লিঙ্গ : মহিলা | | | |



| | | | | | | | | | | | |
|----|------------------|---|------------|----|------------------|---|------------|----|------------------|---|------------|
| 31 | WB/24/164/300162 | নাম : সুনিভকুমার ঘোষ পিতার নাম: লালবিহারী ঘোষ বাড়ির নং : 4/1 বয়স : 76 লিঙ্গ : পুরুষ | ফটো উপলব্ধ | 32 | WB/24/164/300789 | নাম : মমতা ঘোষ স্বামীর নাম: সুনিভ ঘোষ বাড়ির নং : 4/1 বয়স : 72 লিঙ্গ : মহিলা | ফটো উপলব্ধ | 33 | KCL2270403 | নাম : রনিতা ঘোষ পিতার নাম: সুনীত কুমার ঘোষ বাড়ির নং : 4/1 বয়স : 42 লিঙ্গ : মহিলা | ফটো উপলব্ধ |
| 34 | APH1340124 | নাম : সুমিতা ঘোষাল স্বামীর নাম: সুকান্ত ঘোষাল বাড়ির নং : 5 বয়স : 49 লিঙ্গ : মহিলা | ফটো উপলব্ধ | 35 | WB/24/164/300160 | নাম : আরতী ঘোষাল স্বামীর নাম: পশুপতি ঘোষাল বাড়ির নং : 5 বয়স : 83 লিঙ্গ : মহিলা | ফটো উপলব্ধ | 36 | WB/24/164/300295 | নাম : কৃষ্ণা ঘোষাল স্বামীর নাম: পরিমল ঘোষাল বাড়ির নং : 5 বয়স : 81 লিঙ্গ : মহিলা | ফটো উপলব্ধ |
| 37 | WB/24/164/300376 | নাম : সুব্রত ঘোষাল পিতার নাম: ভোলানাথ ঘোষাল বাড়ির নং : 5 বয়স : 68 লিঙ্গ : পুরুষ | ফটো উপলব্ধ | 38 | WB/24/164/300123 | নাম : সুপ্রিয় ঘোষাল পিতার নাম: ভোলানাথ ঘোষাল বাড়ির নং : 5 বয়স : 65 লিঙ্গ : পুরুষ | ফটো উপলব্ধ | 39 | WB/24/164/300127 | নাম : কেয়া ঘোষাল স্বামীর নাম: সুব্রত ঘোষাল বাড়ির নং : 5 বয়স : 58 লিঙ্গ : মহিলা | ফটো উপলব্ধ |
| 40 | WB/24/164/300657 | নাম : সোমনাথ ঘোষাল পিতার নাম: পরিমল ঘোষাল বাড়ির নং : 5 বয়স : 56 লিঙ্গ : পুরুষ | ফটো উপলব্ধ | 41 | WB/24/164/300124 | নাম : সমিতা ঘোষাল স্বামীর নাম: সুপ্রিয় ঘোষাল বাড়ির নং : 5 বয়স : 56 লিঙ্গ : মহিলা | ফটো উপলব্ধ | 42 | WB/24/164/300120 | নাম : সুকান্ত ঘোষাল পিতার নাম: পশুপতি ঘোষাল বাড়ির নং : 5 বয়স : 53 লিঙ্গ : পুরুষ | ফটো উপলব্ধ |
| 43 | WB/24/164/300656 | নাম : সীমা ঘোষাল স্বামীর নাম: সোমনাথ ঘোষাল বাড়ির নং : 5 বয়স : 53 লিঙ্গ : মহিলা | ফটো উপলব্ধ | 44 | WB/24/164/300306 | নাম : সুশান্ত ঘোষাল পিতার নাম: কেশব ঘোষাল বাড়ির নং : 5 বয়স : 52 লিঙ্গ : পুরুষ | ফটো উপলব্ধ | 45 | WB/24/164/300122 | নাম : সুশোভন ঘোষাল পিতার নাম: কেশব ঘোষাল বাড়ির নং : 5 বয়স : 49 লিঙ্গ : পুরুষ | ফটো উপলব্ধ |
| 46 | KCL1095637 | নাম : সুদীপ্ত ঘোষাল পিতার নাম: পশুপতি ঘোষাল বাড়ির নং : 5 বয়স : 48 লিঙ্গ : পুরুষ | ফটো উপলব্ধ | 47 | APH1563246 | নাম : সৌরদীপ ঘোষাল পিতার নাম: সুপ্রিয় ঘোষাল বাড়ির নং : 5 বয়স : 34 লিঙ্গ : পুরুষ | ফটো উপলব্ধ | 48 | APH1940543 | নাম : সহেলী ঘোষাল পিতার নাম: সোমনাথ ঘোষাল বাড়ির নং : 5 বয়স : 32 লিঙ্গ : মহিলা | ফটো উপলব্ধ |
| 49 | AHY2603132 | নাম : শ্রাবন্তী ঘোষাল স্বামীর নাম: সৌরদীপ ঘোষাল বাড়ির নং : 5 বয়স : 24 লিঙ্গ : মহিলা | ফটো উপলব্ধ | 50 | KHN0403568 | নাম : সূতপা ঘোষাল পিতার নাম: পরিমল ঘোষাল বাড়ির নং : 5/3 বয়স : 60 লিঙ্গ : মহিলা | ফটো উপলব্ধ | 51 | APH2748705 | নাম : অনির্বান মুখার্জী পিতার নাম: রবীন্দ্রনাথ কালী বাড়ির নং : 5/3 বয়স : 41 লিঙ্গ : পুরুষ | ফটো উপলব্ধ |
| 52 | APH2748739 | নাম : সিদ্ধেশ্বর মুখার্জী পিতার নাম: সিদ্ধেশ্বর মুখার্জী বাড়ির নং : 5/3 বয়স : 42 লিঙ্গ : পুরুষ | ফটো উপলব্ধ | 53 | UVL1789312 | নাম : মোমোইরো মুখার্জী মায়ের নাম: সূতপা ঘোষাল বাড়ির নং : 5/3 বয়স : 33 লিঙ্গ : মহিলা | ফটো উপলব্ধ | 54 | KCL1184357 | নাম : সবিতা মুখার্জী স্বামীর নাম: ভোলানাথ মুখার্জী বাড়ির নং : 6 বয়স : 67 লিঙ্গ : মহিলা | ফটো উপলব্ধ |
| 55 | KCL1756931 | নাম : শম্ভুনাথ মুখার্জী পিতার নাম: ভোলানাথ মুখার্জী বাড়ির নং : 6 বয়স : 48 লিঙ্গ : পুরুষ | ফটো উপলব্ধ | 56 | KCL2813996 | নাম : রিঙ্কু মুখার্জী স্বামীর নাম: দেবজীত মুখার্জী বাড়ির নং : 6/1 বয়স : 52 লিঙ্গ : মহিলা | ফটো উপলব্ধ | 57 | KCL1095959 | নাম : অভিজিত মুখার্জী পিতার নাম: সনত মুখার্জী বাড়ির নং : 6/1 বয়স : 51 লিঙ্গ : পুরুষ | ফটো উপলব্ধ |
| 58 | KCL2814002 | নাম : প্রিয়াঙ্কা মুখার্জী স্বামীর নাম: অভিজিত মুখার্জী বাড়ির নং : 6/1 বয়স : 39 লিঙ্গ : মহিলা | ফটো উপলব্ধ | 59 | APH2741429 | নাম : অঙ্কিতা মুখার্জী মায়ের নাম: রিঙ্কু মুখার্জী বাড়ির নং : 6/1 বয়স : 25 লিঙ্গ : মহিলা | ফটো উপলব্ধ | 60 | WB/24/164/300424 | নাম : সোমনাথ চ্যাটার্জী পিতার নাম: প্রফুল্ল চ্যাটার্জী বাড়ির নং : 6/1/1 বয়স : 66 লিঙ্গ : পুরুষ | ফটো উপলব্ধ |



বিধানসভা নির্বাচনকেন্দ্রের নং, নাম : 171-হাওড়া মধ্য
ভাগ নং, নাম : 1-আনন্দকুমার রায়চৌধুরী লেন (গৃহ নং 1-12)

| | | | | | | | | |
|--|------------------|------------|--|------------------|------------|--|------------------|------------|
| 61 | APH0995167 | ফটো উপলব্ধ | 62 | WB/24/164/300441 | ফটো উপলব্ধ | 63 | APH2262079 | ফটো উপলব্ধ |
| নাম : মালতী চ্যাটার্জি স্বামীর নাম: সোমনাথ চ্যাটার্জি বাড়ির নং : 6/1/1 বয়স : 60 লিঙ্গ : মহিলা | | | নাম : ভারতী চ্যাটার্জি পিতার নাম: প্রফুল্ল চ্যাটার্জি বাড়ির নং : 6/1/1 বয়স : 56 লিঙ্গ : মহিলা | | | নাম : অর্পিতা চ্যাটার্জী পিতার নাম: সোমনাথ চ্যাটার্জী বাড়ির নং : 6/1/1 বয়স : 35 লিঙ্গ : মহিলা | | |
| 64 | WB/24/164/306491 | ফটো উপলব্ধ | 65 | WB/24/164/300749 | ফটো উপলব্ধ | 66 | APH2274082 | ফটো উপলব্ধ |
| নাম : রানু দাস স্বামীর নাম: শক্তিপদ দাস বাড়ির নং : 6/1/1 বয়স : 55 লিঙ্গ : মহিলা | | | নাম : ভাস্কর দাসবত্ৰী পিতার নাম: হরিহর দাসবত্ৰী বাড়ির নং : 6/1/1 বয়স : 61 লিঙ্গ : পুরুষ | | | নাম : শৌভিক দাস বস্তু পিতার নাম: ভাস্কর দাস বস্তু বাড়ির নং : 6/1/1 বয়স : 26 লিঙ্গ : পুরুষ | | |
| 67 | KCL2632263 | ফটো উপলব্ধ | 68 | APH2190403 | ফটো উপলব্ধ | 69 | APH2308674 | ফটো উপলব্ধ |
| নাম : যমুনা নস্কর স্বামীর নাম: হেমন্ত নস্কর বাড়ির নং : 6/1/1 বয়স : 73 লিঙ্গ : মহিলা | | | নাম : রবীন নস্কর পিতার নাম: হেমন্ত নস্কর বাড়ির নং : 6/1/1 বয়স : 50 লিঙ্গ : পুরুষ | | | নাম : বর্না নস্কর স্বামীর নাম: রবীন নস্কর বাড়ির নং : 6/1/1 বয়স : 44 লিঙ্গ : মহিলা | | |
| 70 | KCL1757277 | ফটো উপলব্ধ | 71 | KCL1092071 | ফটো উপলব্ধ | 72 | KCL1092063 | ফটো উপলব্ধ |
| নাম : তরুণ পাল পিতার নাম: সুনীল কুমার পাল বাড়ির নং : 6/1/1 বয়স : 51 লিঙ্গ : পুরুষ | | | নাম : প্রত্যাষ বসু পিতার নাম: প্রভাত কুমার বসু বাড়ির নং : 6/2 বয়স : 65 লিঙ্গ : পুরুষ | | | নাম : গীতা বসু স্বামীর নাম: প্রত্যাষ বসু বাড়ির নং : 6/2 বয়স : 62 লিঙ্গ : মহিলা | | |
| 73 | APH1405075 | ফটো উপলব্ধ | 74 | APH1934439 | ফটো উপলব্ধ | 75 | KCL1097534 | ফটো উপলব্ধ |
| নাম : প্রীতম বোস পিতার নাম: প্রত্যাষ বোস বাড়ির নং : 6/2 বয়স : 34 লিঙ্গ : পুরুষ | | | নাম : অক্ষয় বোস স্বামীর নাম: প্রীতম বোস বাড়ির নং : 6/2 বয়স : 32 লিঙ্গ : মহিলা | | | নাম : সুচরীতা লাহা পিতার নাম: জগবন্ধু লাহা বাড়ির নং : 7 বয়স : 46 লিঙ্গ : মহিলা | | |
| 76 | WB/24/164/300263 | ফটো উপলব্ধ | 77 | WB/24/164/300344 | ফটো উপলব্ধ | 78 | APH1405034 | ফটো উপলব্ধ |
| নাম : তপন লাহা পিতার নাম: গোপাল লাহা বাড়ির নং : 7/1 বয়স : 78 লিঙ্গ : পুরুষ | | | নাম : রাশী লাহা স্বামীর নাম: তপন লাহা বাড়ির নং : 7/1 বয়স : 73 লিঙ্গ : মহিলা | | | নাম : স্বাগত লাহা পিতার নাম: তপন কুমার লাহা বাড়ির নং : 7/1 বয়স : 35 লিঙ্গ : পুরুষ | | |
| 79 | WB/24/164/300040 | ফটো উপলব্ধ | 80 | WB/24/164/300041 | ফটো উপলব্ধ | 81 | WB/24/164/300717 | ফটো উপলব্ধ |
| নাম : করুণা লাহা স্বামীর নাম: রবীন্দ্রনাথ লাহা বাড়ির নং : 7/2 বয়স : 68 লিঙ্গ : মহিলা | | | নাম : সঞ্জয় লাহা পিতার নাম: রবীন্দ্র লাহা বাড়ির নং : 7/2 বয়স : 49 লিঙ্গ : পুরুষ | | | নাম : অভিজিৎ মান্না পিতার নাম: কমল মান্না বাড়ির নং : 8 বয়স : 60 লিঙ্গ : পুরুষ | | |
| 82 | WB/24/164/300718 | ফটো উপলব্ধ | 83 | APH1783083 | ফটো উপলব্ধ | 84 | KCL0512046 | ফটো উপলব্ধ |
| নাম : ইন্দুমতী মান্না স্বামীর নাম: অভিজিৎ মান্না বাড়ির নং : 8 বয়স : 58 লিঙ্গ : মহিলা | | | নাম : অভিনন্দা মান্না পিতার নাম: অভিজিৎ মান্না বাড়ির নং : 8 বয়স : 33 লিঙ্গ : মহিলা | | | নাম : সন্ধ্যা পাল স্বামীর নাম: শশাঙ্ক কুমার পাল বাড়ির নং : 8 বয়স : 78 লিঙ্গ : মহিলা | | |
| 85 | APH2743979 | ফটো উপলব্ধ | 86 | APH2757268 | ফটো উপলব্ধ | 87 | KCL1940188 | ফটো উপলব্ধ |
| নাম : সত্যনাথ সাউ পিতার নাম: মিথি লাল সাউ বাড়ির নং : 8 বয়স : 53 লিঙ্গ : পুরুষ | | | নাম : শীলা মান্না স্বামীর নাম: আভতোষ মান্না বাড়ির নং : 9 বয়স : 74 লিঙ্গ : মহিলা | | | নাম : সত্যজিৎ মান্না স্বামীর নাম: শীলা মান্না বাড়ির নং : 9 বয়স : 48 লিঙ্গ : পুরুষ | | |
| 88 | APH1405042 | ফটো উপলব্ধ | 89 | APH2524858 | ফটো উপলব্ধ | 90 | WB/24/164/300671 | ফটো উপলব্ধ |
| নাম : প্রতিমা মান্না স্বামীর নাম: সত্যজিৎ মান্না বাড়ির নং : 9 বয়স : 38 লিঙ্গ : মহিলা | | | নাম : মিঠু ঘোষ স্বামীর নাম: অমিত ঘোষ বাড়ির নং : 10 বয়স : 44 লিঙ্গ : মহিলা | | | নাম : বিশ্বনাথ বারিক পিতার নাম: নিমাই বারিক বাড়ির নং : 10 বয়স : 59 লিঙ্গ : পুরুষ | | |



| | | | | | | | | | | | |
|-----|------------------|--|------------|-----|------------------|--|------------|-----|------------------|---|------------|
| 91 | KCL2632305 | নাম : কাশীনাথ বারিক পিতার নাম: নিমাই বারিক বাড়ির নং : 10 বয়স : 57 লিঙ্গ : পুরুষ | ফটো উপলব্ধ | 92 | KCL2270973 | নাম : শ্যামলী বারিক স্বামীর নাম: বিশ্বনাথ বারিক বাড়ির নং : 10 বয়স : 48 লিঙ্গ : মহিলা | ফটো উপলব্ধ | 93 | APH2744001 | নাম : পায়েল বারিক পিতার নাম: বিশ্বনাথ বারিক বাড়ির নং : 10 বয়স : 21 লিঙ্গ : মহিলা | ফটো উপলব্ধ |
| 94 | WB/24/165/603031 | নাম : রীনা বসু মায়ের নাম: প্রমীলা বসু বাড়ির নং : 10 বয়স : 66 লিঙ্গ : মহিলা | ফটো উপলব্ধ | 95 | KCL2632271 | নাম : অসিত কুমার ঘোষ পিতার নাম: শম্ভুনাথ ঘোষ বাড়ির নং : 10 বয়স : 54 লিঙ্গ : পুরুষ | ফটো উপলব্ধ | 96 | APH2374023 | নাম : সৌমেন ঘোষ পিতার নাম: অমিত ঘোষ বাড়ির নং : 10 বয়স : 25 লিঙ্গ : পুরুষ | ফটো উপলব্ধ |
| 97 | APH2618262 | নাম : মোনালিসা ঘোষ পিতার নাম: অমিত ঘোষ বাড়ির নং : 10 বয়স : 23 লিঙ্গ : মহিলা | ফটো উপলব্ধ | 98 | WB/24/164/318343 | নাম : দিলীপ লাহা পিতার নাম: গুপীনাথ লাহা বাড়ির নং : 10 বয়স : 56 লিঙ্গ : পুরুষ | ফটো উপলব্ধ | 99 | APH1783059 | নাম : লক্ষী মুখার্জী স্বামীর নাম: প্রনবেশ্বর মুখার্জী বাড়ির নং : 10 বয়স : 75 লিঙ্গ : মহিলা | ফটো উপলব্ধ |
| 100 | KCL2628410 | নাম : বিমল কুমার নস্কর পিতার নাম: শৈলেন্দ্রনাথ নস্কর বাড়ির নং : 10 বয়স : 62 লিঙ্গ : পুরুষ | ফটো উপলব্ধ | 101 | WB/24/164/318536 | নাম : মিনা নস্কর স্বামীর নাম: বিমল কুমার নস্কর বাড়ির নং : 10 বয়স : 59 লিঙ্গ : মহিলা | ফটো উপলব্ধ | 102 | WB/24/164/300289 | নাম : নেপাল পণ্ডিত পিতার নাম: রাধাকান্ত পণ্ডিত বাড়ির নং : 10 বয়স : 66 লিঙ্গ : পুরুষ | ফটো উপলব্ধ |
| 103 | WB/24/164/300236 | নাম : রমা পণ্ডিত স্বামীর নাম: নেপাল পণ্ডিত বাড়ির নং : 10 বয়স : 61 লিঙ্গ : মহিলা | ফটো উপলব্ধ | 104 | KCL2754612 | নাম : বাবাই পন্ডিত পিতার নাম: নেপাল পন্ডিত বাড়ির নং : 10 বয়স : 40 লিঙ্গ : পুরুষ | ফটো উপলব্ধ | 105 | APH2308658 | নাম : সীমা পন্ডিত স্বামীর নাম: বাবাই পন্ডিত বাড়ির নং : 10 বয়স : 39 লিঙ্গ : মহিলা | ফটো উপলব্ধ |
| 106 | KCL2632297 | নাম : অশোক প্রামানিক পিতার নাম: সুবল প্রামানিক বাড়ির নং : 10 বয়স : 59 লিঙ্গ : পুরুষ | ফটো উপলব্ধ | 107 | APH2573368 | নাম : বিজলি প্রামানিক স্বামীর নাম: অশোক প্রামানিক বাড়ির নং : 10 বয়স : 54 লিঙ্গ : মহিলা | ফটো উপলব্ধ | 108 | KCL1095801 | নাম : শ্রেয়সী প্রামানিক স্বামীর নাম: ভোলা প্রামানিক বাড়ির নং : 10 বয়স : 51 লিঙ্গ : মহিলা | ফটো উপলব্ধ |
| 109 | KCL2754638 | নাম : ভোলা প্রামানিক পিতার নাম: অশোক প্রামানিক বাড়ির নং : 10 বয়স : 43 লিঙ্গ : পুরুষ | ফটো উপলব্ধ | 110 | KCL2754646 | নাম : পাপন প্রামানিক পিতার নাম: অশোক প্রামানিক বাড়ির নং : 10 বয়স : 38 লিঙ্গ : পুরুষ | ফটো উপলব্ধ | 111 | KCL1096361 | নাম : উষা সাউ স্বামীর নাম: গরীব সাউ বাড়ির নং : 10 বয়স : 65 লিঙ্গ : মহিলা | ফটো উপলব্ধ |
| 112 | KCL2270585 | নাম : চন্দন সাউ পিতার নাম: গরীব সাউ বাড়ির নং : 10 বয়স : 42 লিঙ্গ : পুরুষ | ফটো উপলব্ধ | 113 | APH1130723 | নাম : বিনোদ সাউ পিতার নাম: গরীব সাউ বাড়ির নং : 10 বয়স : 50 লিঙ্গ : পুরুষ | ফটো উপলব্ধ | 114 | APH1130731 | নাম : সনজ সাউ পিতার নাম: গরীব সাউ বাড়ির নং : 10 বয়স : 48 লিঙ্গ : পুরুষ | ফটো উপলব্ধ |
| 115 | APH1130590 | নাম : শঙ্কর সাউ পিতার নাম: গরীব সাউ বাড়ির নং : 10 বয়স : 42 লিঙ্গ : পুরুষ | ফটো উপলব্ধ | 116 | APH1940576 | নাম : শতরূপা সাউ স্বামীর নাম: চন্দন সাউ বাড়ির নং : 10 বয়স : 36 লিঙ্গ : মহিলা | ফটো উপলব্ধ | 117 | APH1940568 | নাম : রানী কুমারী সাউ পিতার নাম: গরীব সাউ বাড়ির নং : 10 বয়স : 30 লিঙ্গ : মহিলা | ফটো উপলব্ধ |
| 118 | APH2255883 | নাম : মনোজ সাউ পিতার নাম: গরীব সাউ বাড়ির নং : 10 বয়স : 28 লিঙ্গ : পুরুষ | ফটো উপলব্ধ | 119 | APH1940618 | নাম : গৌতম ব্যানার্জী পিতার নাম: বিশ্বনাথ ব্যানার্জী বাড়ির নং : 11/1 বয়স : 69 লিঙ্গ : পুরুষ | ফটো উপলব্ধ | 120 | APH1409051 | নাম : কবিতা ব্যানার্জী স্বামীর নাম: গৌতম ব্যানার্জী বাড়ির নং : 11/1 বয়স : 58 লিঙ্গ : মহিলা | ফটো উপলব্ধ |



| | | | | | | | | |
|---|------------------|------------|--|------------------|------------|--|------------------|------------|
| 121 | APH1783075 | ফটো উপলব্ধ | 122 | APH1130715 | ফটো উপলব্ধ | 123 | KCL2270593 | ফটো উপলব্ধ |
| নাম : শুভরূপ ব্যানার্জী পিতার নাম: গৌতম ব্যানার্জী বাড়ির নং : 11/1 বয়স : 31 লিঙ্গ : পুরুষ | | | নাম : সায়ন্তন চৌধুরী মায়ের নাম: বেবী চৌধুরী বাড়ির নং : ১১/১ বয়স : 35 লিঙ্গ : পুরুষ | | | নাম : মিনতি দাসগুপ্ত স্বামীর নাম: অশোক কুমার দাসগুপ্ত বাড়ির নং : 11/1 বয়স : 77 লিঙ্গ : মহিলা | | |
| 124 | WEU2376606 | ফটো উপলব্ধ | 125 | WB/24/164/306223 | ফটো উপলব্ধ | 126 | KCL2752038 | ফটো উপলব্ধ |
| নাম : কাকদী গুপ্ত সেনগুপ্ত স্বামীর নাম: চন্দন সেনগুপ্ত বাড়ির নং : 11/1 বয়স : 58 লিঙ্গ : মহিলা | | | নাম : মালবিকা হালদার স্বামীর নাম: কল্লোল হালদার বাড়ির নং : 11/1 বয়স : 58 লিঙ্গ : মহিলা | | | নাম : প্রতীপ হালদার পিতার নাম: কল্লোল হালদার বাড়ির নং : 11/1 বয়স : 40 লিঙ্গ : পুরুষ | | |
| 127 | KCL2752020 | ফটো উপলব্ধ | 128 | KCL2632313 | ফটো উপলব্ধ | 129 | KCL0280875 | ফটো উপলব্ধ |
| নাম : প্রীতম হালদার পিতার নাম: কল্লোল হালদার বাড়ির নং : 11/1 বয়স : 38 লিঙ্গ : পুরুষ | | | নাম : বেবী জানা চৌধুরী স্বামীর নাম: গঙ্গাধর চৌধুরী বাড়ির নং : ১১/১ বয়স : 66 লিঙ্গ : মহিলা | | | নাম : সুকুমার নাথ পিতার নাম: বিজন কুমার নাথ বাড়ির নং : 11/1 বয়স : 61 লিঙ্গ : পুরুষ | | |
| 130 | KCL0280883 | ফটো উপলব্ধ | 131 | APH1940535 | ফটো উপলব্ধ | 132 | WB/24/164/306057 | ফটো উপলব্ধ |
| নাম : চৈতালী নাথ স্বামীর নাম: সুকুমার নাথ বাড়ির নং : 11/1 বয়স : 55 লিঙ্গ : মহিলা | | | নাম : অর্ঘ্যদীপ নাথ পিতার নাম: সুকুমার নাথ বাড়ির নং : 11/1 বয়স : 30 লিঙ্গ : পুরুষ | | | নাম : প্রশান্ত কুমার পাঁজা পিতার নাম: প্রমোদ কুমার পাঁজা বাড়ির নং : 11/1 বয়স : 73 লিঙ্গ : পুরুষ | | |
| 133 | WB/24/164/306058 | ফটো উপলব্ধ | 134 | APH1405067 | ফটো উপলব্ধ | 135 | FTF2865707 | ফটো উপলব্ধ |
| নাম : প্রণতি পাঁজা স্বামীর নাম: প্রশান্ত পাঁজা বাড়ির নং : 11/1 বয়স : 68 লিঙ্গ : মহিলা | | | নাম : বারিষা পাঁজা পিতার নাম: প্রসান্ত কুমার পাঁজা বাড়ির নং : 11/1 বয়স : 36 লিঙ্গ : মহিলা | | | নাম : চন্দন সেনগুপ্ত পিতার নাম: কানাইলাল সেনগুপ্ত বাড়ির নং : 11/1 বয়স : 66 লিঙ্গ : পুরুষ | | |
| 136 | WB/24/164/300686 | ফটো উপলব্ধ | 137 | WB/24/164/300555 | ফটো উপলব্ধ | 138 | WB/24/164/300554 | ফটো উপলব্ধ |
| নাম : শিখালা দেবনাথ স্বামীর নাম: কালীপদ দেবনাথ বাড়ির নং : 11/1/5 বয়স : 73 লিঙ্গ : মহিলা | | | নাম : সুভাষ দেবনাথ পিতার নাম: কালীপদ দেবনাথ বাড়ির নং : 11/1/5 বয়স : 55 লিঙ্গ : পুরুষ | | | নাম : ব্লান দেবনাথ স্বামীর নাম: সুভাষ দেবনাথ বাড়ির নং : 11/1/5 বয়স : 51 লিঙ্গ : মহিলা | | |
| 139 | WB/24/164/300265 | ফটো উপলব্ধ | 140 | APH1563220 | ফটো উপলব্ধ | 141 | KCL2632347 | ফটো উপলব্ধ |
| নাম : রতন দেবনাথ পিতার নাম: কালীপদ দেবনাথ বাড়ির নং : 11/1/5 বয়স : 50 লিঙ্গ : পুরুষ | | | নাম : তনয় দেবনাথ পিতার নাম: সুভাষ দেবনাথ বাড়ির নং : 11/1/5 বয়স : 34 লিঙ্গ : পুরুষ | | | নাম : দিলীপকুমার রায়চৌধুরী পিতার নাম: প্রনব রায়চৌধুরী বাড়ির নং : 11/2 বয়স : 78 লিঙ্গ : পুরুষ | | |
| 142 | KCL2632354 | ফটো উপলব্ধ | 143 | KCL2814028 | ফটো উপলব্ধ | 144 | APH1940584 | ফটো উপলব্ধ |
| নাম : মহাশ্বেতা রায়চৌধুরী স্বামীর নাম: দিলীপকুমার রায়চৌধুরী বাড়ির নং : 11/2 বয়স : 77 লিঙ্গ : মহিলা | | | নাম : রঞ্জিত সেন পিতার নাম: কালীপদ সেন বাড়ির নং : 11/3 বয়স : 69 লিঙ্গ : পুরুষ | | | নাম : সুশান্ত সেন পিতার নাম: কালীপদ সেন বাড়ির নং : 11/3 বয়স : 64 লিঙ্গ : পুরুষ | | |
| 145 | APH0995522 | ফটো উপলব্ধ | 146 | APH1940592 | ফটো উপলব্ধ | 147 | KCL1096577 | ফটো উপলব্ধ |
| নাম : প্রশান্ত সেন পিতার নাম: কালীপদ সেন বাড়ির নং : 11/3 বয়স : 63 লিঙ্গ : পুরুষ | | | নাম : রত্না সেন স্বামীর নাম: সুশান্ত সেন বাড়ির নং : 11/3 বয়স : 59 লিঙ্গ : মহিলা | | | নাম : সুখময় সেন পিতার নাম: কালীপদ সেন বাড়ির নং : 11/3 বয়স : 58 লিঙ্গ : পুরুষ | | |
| 148 | KCL0512400 | ফটো উপলব্ধ | 149 | KCL2834505 | ফটো উপলব্ধ | 150 | APH1783067 | ফটো উপলব্ধ |
| নাম : শুভেন্দু সেন পিতার নাম: কালীপদ সেন বাড়ির নং : 11/3 বয়স : 58 লিঙ্গ : পুরুষ | | | নাম : অঞ্জলী সেন স্বামীর নাম: প্রশান্ত সেন বাড়ির নং : 11/3 বয়স : 53 লিঙ্গ : মহিলা | | | নাম : অনিমা সেন স্বামীর নাম: শুভেন্দু সেন বাড়ির নং : 11/3 বয়স : 49 লিঙ্গ : মহিলা | | |



| | | | | | | | | | | | |
|-----|------------------|---|------------|-----|------------------|--|------------|-----|------------|---|------------|
| 151 | WB/24/164/300358 | নাম : গীতা দেবনাথ পিতার নাম : শচীন্দ্র দেবনাথ বাড়ির নং : 11/4 বয়স : 81 লিঙ্গ : মহিলা | ফটো উপলব্ধ | 152 | WB/24/164/300485 | নাম : স্বপন দেবনাথ পিতার নাম : শচীন্দ্র দেবনাথ বাড়ির নং : 11/4 বয়স : 61 লিঙ্গ : পুরুষ | ফটো উপলব্ধ | 153 | KCL2754604 | নাম : চঞ্চলা দেবনাথ স্বামীর নাম : স্বপন দেবনাথ বাড়ির নং : 11/4 বয়স : 45 লিঙ্গ : মহিলা | ফটো উপলব্ধ |
| 154 | APH2747053 | নাম : শুভায়ন দেবনাথ পিতার নাম : স্বপন দেবনাথ বাড়ির নং : 11/4 বয়স : 21 লিঙ্গ : পুরুষ | ফটো উপলব্ধ | 155 | APH2190429 | নাম : সন্দ্যাবতী দেবনাথ স্বামীর নাম : কানাই লাল দেবনাথ বাড়ির নং : 11/5 বয়স : 43 লিঙ্গ : মহিলা | ফটো উপলব্ধ | 156 | KCL2754596 | নাম : আল্পনা দেবনাথ স্বামীর নাম : রতন দেবনাথ বাড়ির নং : 11/5 বয়স : 44 লিঙ্গ : মহিলা | ফটো উপলব্ধ |
| 157 | KCL2754588 | নাম : কল্যাণী দেবনাথ স্বামীর নাম : জয়নাথ প্রসাদ বাড়ির নং : 11/7 বয়স : 43 লিঙ্গ : মহিলা | ফটো উপলব্ধ | 158 | APH2618247 | নাম : শিল্পী গুপ্তা স্বামীর নাম : বিজয় কুমার প্রসাদ বাড়ির নং : 11/7 বয়স : 45 লিঙ্গ : মহিলা | ফটো উপলব্ধ | 159 | APH2524882 | নাম : আশীষ কুমার প্রসাদ পিতার নাম : সঞ্জয় কুমার প্রসাদ বাড়ির নং : 11/7 বয়স : 43 লিঙ্গ : পুরুষ | ফটো উপলব্ধ |
| 160 | APH2743763 | নাম : আয়ুষ প্রসাদ পিতার নাম : সঞ্জয় কুমার প্রসাদ বাড়ির নং : 11/7 বয়স : 43 লিঙ্গ : পুরুষ | ফটো উপলব্ধ | 161 | KCL2754570 | নাম : সঞ্জয় কুমার প্রসাদ পিতার নাম : জয়নাথ প্রসাদ বাড়ির নং : 11/7 বয়স : 43 লিঙ্গ : পুরুষ | ফটো উপলব্ধ | 162 | APH1130749 | নাম : রাজীব কুমার প্রসাদ পিতার নাম : জয়নাথ প্রসাদ বাড়ির নং : 11/7 বয়স : 48 লিঙ্গ : পুরুষ | ফটো উপলব্ধ |
| 163 | KCL2753168 | নাম : মৃগেশ কুমার প্রসাদ পিতার নাম : জয়নাথ প্রসাদ বাড়ির নং : 11/7 বয়স : 43 লিঙ্গ : পুরুষ | ফটো উপলব্ধ | 164 | KCL2754562 | নাম : বিজয় কুমার প্রসাদ পিতার নাম : জয়নাথ প্রসাদ বাড়ির নং : 11/7 বয়স : 43 লিঙ্গ : পুরুষ | ফটো উপলব্ধ | 165 | APH1130558 | নাম : পুষ্পা প্রসাদ স্বামীর নাম : সঞ্জয় কুমার প্রসাদ বাড়ির নং : 11/7 বয়স : 46 লিঙ্গ : মহিলা | ফটো উপলব্ধ |
| 166 | APH2190437 | নাম : পুনম প্রসাদ স্বামীর নাম : রাজীব কুমার প্রসাদ বাড়ির নং : 11/7 বয়স : 41 লিঙ্গ : মহিলা | ফটো উপলব্ধ | 167 | KCL2754554 | নাম : অজয় কুমার প্রসাদ পিতার নাম : জয়নাথ প্রসাদ বাড়ির নং : 11/7 বয়স : 43 লিঙ্গ : পুরুষ | ফটো উপলব্ধ | 168 | APH1640689 | নাম : উত্তম ঘোষ পিতার নাম : অনিল ঘোষ বাড়ির নং : 11/9 বয়স : 51 লিঙ্গ : পুরুষ | ফটো উপলব্ধ |
| 169 | APH2748770 | নাম : দীপালি ভানজা অন্যান্য : অরুণ কুমার ভানজা বাড়ির নং : 12 বয়স : 54 লিঙ্গ : মহিলা | ফটো উপলব্ধ | 170 | APH2082550 | নাম : অরুণ কুমার ভঞ্জ পিতার নাম : জ্যোতিপ্রকাশ ভঞ্জ বাড়ির নং : 12 বয়স : 31 লিঙ্গ : পুরুষ | ফটো উপলব্ধ | 171 | APH2748804 | নাম : আলো ঘরাই পিতার নাম : সুবল ঘরাই বাড়ির নং : 12 বয়স : 32 লিঙ্গ : মহিলা | ফটো উপলব্ধ |
| 172 | WB/24/164/300833 | নাম : ভোলা কুমার মন্ডল পিতার নাম : সীতারাম মন্ডল বাড়ির নং : 21/8 বয়স : 54 লিঙ্গ : পুরুষ | ফটো উপলব্ধ | 173 | APH1563212 | নাম : সানি পাসওয়ান পিতার নাম : লক্ষী কিশোর পাসওয়ান বাড়ির নং : 21/8 বয়স : 43 লিঙ্গ : পুরুষ | ফটো উপলব্ধ | 174 | APH2772853 | নাম : শুভজিৎ কুমার পিতার নাম : উত্তেদু সেন বাড়ির নং : 21/8 বয়স : 43 লিঙ্গ : পুরুষ | ফটো উপলব্ধ |
| 175 | APH2772861 | নাম : ভ্রামোন দাসবস্ত্রী পিতার নাম : ভাস্কর দাসবস্ত্রী বাড়ির নং : 6/1/1 বয়স : 21 লিঙ্গ : পুরুষ | ফটো উপলব্ধ | 176 | APH2515963 | নাম : মিত্রা লাহা স্বামীর নাম : তরুণ কুমার লাহা বাড়ির নং : 7/1 বয়স : 58 লিঙ্গ : মহিলা | ফটো উপলব্ধ | 177 | APH2516003 | নাম : তরুণ কুমার লাহা পিতার নাম : গোপাল চন্দ্র লাহা বাড়ির নং : 7/1 বয়স : 66 লিঙ্গ : পুরুষ | ফটো উপলব্ধ |
| 178 | APH2498251 | নাম : সোনালী লাহা স্বামীর নাম : সঞ্জয় লাহা বাড়ির নং : 7/2 বয়স : 32 লিঙ্গ : মহিলা | ফটো উপলব্ধ | 179 | APH2516029 | নাম : পুন্নি বারিক স্বামীর নাম : কাশীনাথ বারিক বাড়ির নং : 10 বয়স : 44 লিঙ্গ : মহিলা | ফটো উপলব্ধ | 180 | APH1130574 | নাম : স্বপন কুমার ঘোষ পিতার নাম : দেবী প্রসাদ ঘোষ বাড়ির নং : 2 বয়স : 71 লিঙ্গ : পুরুষ | ফটো উপলব্ধ |



বিধানসভা নির্বাচনক্ষেত্রের নং, নাম : 171-হাওড়া মধ্য
ভাগ নং, নাম : 1-আনন্দকুমার রায়চৌধুরী লেন (গৃহ নং 1-12)

| | |
|---|------------|
| 181 | APH1130566 |
| নাম : ভবানী ঘোষ স্বামীর নাম: স্বপন কুমার ঘোষ বাড়ির নং : 2 বয়স : 58 লিঙ্গ : মহিলা | ফটো উপলব্ধ |

| | |
|---|------------|
| 182 | APH2515880 |
| নাম : ত্রিদীপ সরকার পিতার নাম: দিলীপ সরকার বাড়ির নং : 1/1 বয়স : 56 লিঙ্গ : পুরুষ | ফটো উপলব্ধ |

| | |
|--|------------|
| 183 | APH2664878 |
| নাম : সুমিতা ঘোষাই স্বামীর নাম: অসিত কুমার ঘোষাই বাড়ির নং : 10 বয়স : 50 লিঙ্গ : মহিলা | ফটো উপলব্ধ |

| | |
|--|------------|
| 184 | APH2832277 |
| নাম : তিতলী দেবনাথ পিতার নাম: রতন দেবনাথ বাড়ির নং : 11/5 বয়স : 20 লিঙ্গ : মহিলা | ফটো উপলব্ধ |

| | |
|--|------------|
| 185 | APH2843639 |
| নাম : শান্তনু লাহা পিতার নাম: তরুণ কুমার লাহা বাড়ির নং : 7/1 বয়স : 27 লিঙ্গ : পুরুষ | ফটো উপলব্ধ |

| | |
|--|------------|
| 186 | APH2876290 |
| নাম : সৌভিক ব্যানার্জী মায়ের নাম: পারমিতা ব্যানার্জী বাড়ির নং : ৩ বয়স : 19 লিঙ্গ : পুরুষ | ফটো উপলব্ধ |

| | |
|--|------------|
| 187 | TIQ2268811 |
| নাম : সম্পূর্ণা রায়চৌধুরী পিতার নাম: বীর চন্দ্রবর্তী বাড়ির নং : 3/3 বয়স : 23 লিঙ্গ : মহিলা | ফটো উপলব্ধ |



বিধানসভা নির্বাচনকেন্দ্রের নং, নাম : 171-হাওড়া মধ্য
ভাগ নং, নাম : 2-শ্যামাচরন মুখার্জী লেন (গৃহ নং 1-4/37)

| | | |
|---|------------------|--|
| 188 | WB/24/164/303116 | |
| নাম : পার্বতী দেবী স্বামীর নাম: ভরত প্রসাদ সাউ বাড়ির নং : 1 বয়স : 66 লিঙ্গ : মহিলা | ফটো উপলব্ধ | |

| | | |
|---|------------|--|
| 189 | KCL1089051 | |
| নাম : মিলু দেবী স্বামীর নাম: সীতা দেবী বাড়ির নং : 1 বয়স : 76 লিঙ্গ : মহিলা | ফটো উপলব্ধ | |

| | | |
|--|------------|--|
| 190 | KCL2795466 | |
| নাম : শকুন্তলা দেবী স্বামীর নাম: রাম ভরোসা রাউথ বাড়ির নং : 1 বয়স : 56 লিঙ্গ : মহিলা | ফটো উপলব্ধ | |

| | | |
|--|------------|--|
| 191 | APH1940691 | |
| নাম : অনিতা জয়সোয়াল স্বামীর নাম: সঞ্জিত জয়সোয়াল বাড়ির নং : 1 বয়স : 54 লিঙ্গ : মহিলা | ফটো উপলব্ধ | |

| | | |
|---|------------|--|
| 192 | APH2190445 | |
| নাম : স্বেতা জয়সোয়াল পিতার নাম: সঞ্জিত জয়সোয়াল বাড়ির নং : 1 বয়স : 28 লিঙ্গ : মহিলা | ফটো উপলব্ধ | |

| | | |
|--|------------------|--|
| 193 | WB/24/164/303303 | |
| নাম : সঞ্জীত জয়সোয়াল পিতার নাম: শিব শঙ্কর জয়সোয়াল বাড়ির নং : 1 বয়স : 57 লিঙ্গ : পুরুষ | ফটো উপলব্ধ | |

| | | |
|---|------------|--|
| 194 | KCL2625333 | |
| নাম : রামজিত রাউত পিতার নাম: ধনেশ রাউত বাড়ির নং : 1 বয়স : 63 লিঙ্গ : পুরুষ | ফটো উপলব্ধ | |

| | | |
|--|------------|--|
| 195 | KCL2795458 | |
| নাম : কানাইয়া রাউত পিতার নাম: রাম ভরোসা রাউত বাড়ির নং : 1 বয়স : 63 লিঙ্গ : পুরুষ | ফটো উপলব্ধ | |

| | | |
|--|------------|--|
| 196 | APH1400860 | |
| নাম : সোনু রাউত পিতার নাম: রাম ভরোসা রাউত বাড়ির নং : 1 বয়স : 63 লিঙ্গ : পুরুষ | ফটো উপলব্ধ | |

| | | |
|--|------------|--|
| 197 | KCL2270692 | |
| নাম : সত্যপ্রকাশ শর্মা পিতার নাম: রাজারাম শর্মা বাড়ির নং : 1 বয়স : 69 লিঙ্গ : পুরুষ | ফটো উপলব্ধ | |

| | | |
|--|------------|--|
| 198 | KCL2270700 | |
| নাম : মীনাঙ্কী শর্মা স্বামীর নাম: সত্য প্রকাশ শর্মা বাড়ির নং : 1 বয়স : 64 লিঙ্গ : মহিলা | ফটো উপলব্ধ | |

| | | |
|---|------------------|--|
| 199 | WB/24/164/303110 | |
| নাম : সুশীলা সাউ স্বামীর নাম: ভোলা সাউ বাড়ির নং : 1 বয়স : 66 লিঙ্গ : মহিলা | ফটো উপলব্ধ | |

| | | |
|---|------------------|--|
| 200 | WB/24/164/303115 | |
| নাম : ভগবান সাউ পিতার নাম: গৌরীশঙ্কর সাউ বাড়ির নং : 1 বয়স : 63 লিঙ্গ : পুরুষ | ফটো উপলব্ধ | |

| | | |
|--|------------------|--|
| 201 | WB/24/164/303352 | |
| নাম : রামজী সাউ পিতার নাম: ব্রজমোহন সাউ বাড়ির নং : 1 বয়স : 61 লিঙ্গ : পুরুষ | ফটো উপলব্ধ | |

| | | |
|---|------------------|--|
| 202 | WB/24/164/303112 | |
| নাম : উষা সাউ স্বামীর নাম: ভগবান সাউ বাড়ির নং : 1 বয়স : 56 লিঙ্গ : মহিলা | ফটো উপলব্ধ | |

| | | |
|--|------------------|--|
| 203 | WB/24/164/303111 | |
| নাম : শকুন্তলা সাউ স্বামীর নাম: রামজী সাউ বাড়ির নং : 1 বয়স : 54 লিঙ্গ : মহিলা | ফটো উপলব্ধ | |

| | | |
|--|------------------|--|
| 204 | WB/24/164/303118 | |
| নাম : মনিশ প্রসাদ সাউ পিতার নাম: ভরত প্রসাদ সাউ বাড়ির নং : 1 বয়স : 48 লিঙ্গ : পুরুষ | ফটো উপলব্ধ | |

| | | |
|---|------------|--|
| 205 | KCL2270742 | |
| নাম : সুনীল প্রসাদ সাউ পিতার নাম: ভরত প্রসাদ সাউ বাড়ির নং : 1 বয়স : 47 লিঙ্গ : পুরুষ | ফটো উপলব্ধ | |

| | | |
|---|------------|--|
| 206 | KCL2270759 | |
| নাম : তারক সাউ পিতার নাম: ভোলা সাউ বাড়ির নং : 1 বয়স : 43 লিঙ্গ : পুরুষ | ফটো উপলব্ধ | |

| | | |
|---|------------|--|
| 207 | KCL2270767 | |
| নাম : গনেশ সাউ পিতার নাম: দীননাথ সাউ বাড়ির নং : 1 বয়স : 43 লিঙ্গ : পুরুষ | ফটো উপলব্ধ | |

| | | |
|---|------------|--|
| 208 | APH1130756 | |
| নাম : জয় চাঁদ সাউ পিতার নাম: দীননাথ সাউ বাড়ির নং : 1 বয়স : 43 লিঙ্গ : পুরুষ | ফটো উপলব্ধ | |

| | | |
|--|------------|--|
| 209 | APH1972645 | |
| নাম : আরতি সাউ স্বামীর নাম: মনীশ প্রসাদ সাউ বাড়ির নং : 1 বয়স : 42 লিঙ্গ : মহিলা | ফটো উপলব্ধ | |

| | | |
|---|------------|--|
| 210 | KCL2429587 | |
| নাম : সন্দীপ কুমার সাউ পিতার নাম: ভরত প্রসাদ সাউ বাড়ির নং : 1 বয়স : 40 লিঙ্গ : পুরুষ | ফটো উপলব্ধ | |

| | | |
|---|------------|--|
| 211 | APH1940675 | |
| নাম : পুনম সাউ স্বামীর নাম: তারক সাউ বাড়ির নং : 1 বয়স : 39 লিঙ্গ : মহিলা | ফটো উপলব্ধ | |

| | | |
|---|------------|--|
| 212 | APH1940659 | |
| নাম : রীনা সাউ স্বামীর নাম: গনেশ সাউ বাড়ির নং : 1 বয়স : 36 লিঙ্গ : মহিলা | ফটো উপলব্ধ | |

| | | |
|--|------------|--|
| 213 | APH1940667 | |
| নাম : পিঙ্কী সাউ স্বামীর নাম: জয়চাঁদ সাউ বাড়ির নং : 1 বয়স : 35 লিঙ্গ : মহিলা | ফটো উপলব্ধ | |

| | | |
|--|------------|--|
| 214 | APH1563048 | |
| নাম : কিরণ সাউ পিতার নাম: রামজী সাউ বাড়ির নং : 1 বয়স : 34 লিঙ্গ : মহিলা | ফটো উপলব্ধ | |

| | | |
|--|------------|--|
| 215 | APH2082584 | |
| নাম : লালচাঁদ সাউ পিতার নাম: দীননাথ সাউ বাড়ির নং : 1 বয়স : 33 লিঙ্গ : পুরুষ | ফটো উপলব্ধ | |

| | | |
|--|------------|--|
| 216 | APH1783109 | |
| নাম : মুরারী সাউ পিতার নাম: রামজী সাউ বাড়ির নং : 1 বয়স : 33 লিঙ্গ : পুরুষ | ফটো উপলব্ধ | |

| | | |
|--|------------|--|
| 217 | APH1940709 | |
| নাম : লক্ষী রানী সাউ পিতার নাম: ভগবান সাউ বাড়ির নং : 1 বয়স : 33 লিঙ্গ : মহিলা | ফটো উপলব্ধ | |



বিধানসভা নির্বাচনক্ষেত্রের নং, নাম : 171-হাওড়া মধ্য
ভাগ নং, নাম : 2-শ্যামাচরন মুখার্জী লেন (গৃহ নং 1-4/37)

| | | | | | | | | |
|---|------------------|------------|--|------------|------------|--|------------------|------------|
| 218 | APH2082576 | ফটো উপলব্ধ | 219 | APH1940683 | ফটো উপলব্ধ | 220 | KCL2712479 | ফটো উপলব্ধ |
| নাম : গোপাল শাউ পিতার নাম: ভগবান সাউ বাড়ির নং : 1 বয়স : 29 লিঙ্গ : পুরুষ | | | নাম : সরিতা দেবী সিং স্বামীর নাম: সেকেন্দার সিং বাড়ির নং : 1 বয়স : 56 লিঙ্গ : মহিলা | | | নাম : দীনেশ কুমার সিং পিতার নাম: অগ্নি দিও সিং বাড়ির নং : 1 Flat-4 বয়স : 41 লিঙ্গ : পুরুষ | | |
| 221 | APH2190478 | ফটো উপলব্ধ | 222 | APH1747898 | ফটো উপলব্ধ | 223 | APH2660827 | ফটো উপলব্ধ |
| নাম : অনিতা দেবী স্বামীর নাম: হীরা সিনহা বাড়ির নং : 2 বয়স : 48 লিঙ্গ : মহিলা | | | নাম : অভিষেক বানিয়া পিতার নাম: উত্তম কুমার বানিয়া বাড়ির নং : 2 বয়স : 31 লিঙ্গ : পুরুষ | | | নাম : পুঙ্কর দাস পিতার নাম: অজয় দাস বাড়ির নং : 2 বয়স : 22 লিঙ্গ : পুরুষ | | |
| 224 | APH2668382 | ফটো উপলব্ধ | 225 | KCL1095868 | ফটো উপলব্ধ | 226 | KCL1095876 | ফটো উপলব্ধ |
| নাম : সুনীতা দেবী স্বামীর নাম: জীতেন্দ্র সাহ বাড়ির নং : 2 বয়স : 32 লিঙ্গ : মহিলা | | | নাম : অনিরুদ্ধ নন্দী পিতার নাম: নারায়ন নন্দী বাড়ির নং : 2 বয়স : 63 লিঙ্গ : পুরুষ | | | নাম : পৌরী নন্দী স্বামীর নাম: অনিরুদ্ধ নন্দী বাড়ির নং : 2 বয়স : 56 লিঙ্গ : মহিলা | | |
| 227 | APH2190494 | ফটো উপলব্ধ | 228 | APH2668408 | ফটো উপলব্ধ | 229 | KCL2632669 | ফটো উপলব্ধ |
| নাম : সায়ন্তনী নন্দী পিতার নাম: অনিরুদ্ধ নন্দী বাড়ির নং : 2 বয়স : 29 লিঙ্গ : মহিলা | | | নাম : আশুতোষ সাহ পিতার নাম: জয়রাম সাহ বাড়ির নং : 2 বয়স : 22 লিঙ্গ : পুরুষ | | | নাম : শম্ভুনাথ সিং পিতার নাম: চাঁদ শেখর সিং বাড়ির নং : 2 বয়স : 56 লিঙ্গ : পুরুষ | | |
| 230 | KCL2632651 | ফটো উপলব্ধ | 231 | APH1783117 | ফটো উপলব্ধ | 232 | APH2190460 | ফটো উপলব্ধ |
| নাম : বিদ্যাবতী সিং স্বামীর নাম: শম্ভুনাথ সিং বাড়ির নং : 2 বয়স : 55 লিঙ্গ : মহিলা | | | নাম : অশ্বিনী কুমার সিংহ পিতার নাম: শম্ভুনাথ সিং বাড়ির নং : 2 বয়স : 28 লিঙ্গ : পুরুষ | | | নাম : গুড়িয়া কুমারী সিং পিতার নাম: শম্ভুনাথ সিং বাড়ির নং : 2 বয়স : 28 লিঙ্গ : মহিলা | | |
| 233 | APH2190486 | ফটো উপলব্ধ | 234 | APH2190452 | ফটো উপলব্ধ | 235 | APH1940642 | ফটো উপলব্ধ |
| নাম : হীরা সিনহা পিতার নাম: সরজু সিনহা বাড়ির নং : 2 বয়স : 57 লিঙ্গ : পুরুষ | | | নাম : দীপক কুমার সিনহা পিতার নাম: হীরা সিনহা বাড়ির নং : 2 বয়স : 30 লিঙ্গ : পুরুষ | | | নাম : ইন্দা দেবী স্বামীর নাম: মহেন্দ্র সিং বাড়ির নং : 3 বয়স : 60 লিঙ্গ : মহিলা | | |
| Q 236 | KCL2814036 | ফটো উপলব্ধ | 237 | APH1940725 | ফটো উপলব্ধ | 238 | APH2525590 | ফটো উপলব্ধ |
| নাম : ফুল কুমারী দেবী স্বামীর নাম: রবীন্দ্র চৌরাসিয়া বাড়ির নং : 3 বয়স : 49 লিঙ্গ : মহিলা | | | নাম : পূজা কুমারী পিতার নাম: সেকেন্দার প্রসাদ বাড়ির নং : 3 বয়স : 31 লিঙ্গ : মহিলা | | | নাম : রিঙ্কি জয়সোয়াল পিতার নাম: ভুবন জয়সোয়াল বাড়ির নং : 3 বয়স : 29 লিঙ্গ : মহিলা | | |
| 239 | APH2391258 | ফটো উপলব্ধ | 240 | APH2391076 | ফটো উপলব্ধ | 241 | APH2525483 | ফটো উপলব্ধ |
| নাম : নেহা প্রসাদ পিতার নাম: সিকান্দর প্রসাদ বাড়ির নং : 3 বয়স : 26 লিঙ্গ : মহিলা | | | নাম : রাহুল প্রসাদ পিতার নাম: সিকান্দর প্রসাদ বাড়ির নং : 3 বয়স : 25 লিঙ্গ : পুরুষ | | | নাম : অনীশা জয়সোয়াল পিতার নাম: ভুবন জয়সোয়াল বাড়ির নং : 3 বয়স : 29 লিঙ্গ : মহিলা | | |
| 242 | WB/24/164/303299 | ফটো উপলব্ধ | 243 | APH2744035 | ফটো উপলব্ধ | 244 | WB/24/164/303263 | ফটো উপলব্ধ |
| নাম : রবীন্দ্র চৌরাসিয়া পিতার নাম: রামলক্ষন চৌরাসিয়া বাড়ির নং : 3 বয়স : 49 লিঙ্গ : পুরুষ | | | নাম : রবি কুমার চৌরাসিয়া পিতার নাম: রবীন্দ্র চৌরাসিয়া বাড়ির নং : 3 বয়স : 21 লিঙ্গ : পুরুষ | | | নাম : শীলা দেবী স্বামীর নাম: রাজকুমার দেবী বাড়ির নং : 3 বয়স : 62 লিঙ্গ : মহিলা | | |
| 245 | APH2644532 | ফটো উপলব্ধ | 246 | APH1940717 | ফটো উপলব্ধ | 247 | KCL0515148 | ফটো উপলব্ধ |
| নাম : ভুবন জয়সোয়াল পিতার নাম: হেদি লাল জয়সোয়াল বাড়ির নং : 3 বয়স : 63 লিঙ্গ : পুরুষ | | | নাম : পিঙ্কী জয়সোয়াল পিতার নাম: ভুবন জয়সোয়াল বাড়ির নং : 3 বয়স : 30 লিঙ্গ : মহিলা | | | নাম : বিজয়কুমার সাউ পিতার নাম: রামজী সাউ বাড়ির নং : 3 বয়স : 58 লিঙ্গ : পুরুষ | | |



| | | | | | |
|---|--------------------------------|--|--------------------------|--|--------------------------|
| 248 নাম : বিন্দু দেবী সাউ স্বামীর নাম: বিজয়কুমার সাউ বাড়ির নং : 3 বয়স : 54 লিঙ্গ : মহিলা | KCL0515155 ফটো উপলব্ধ | 249 নাম : অজয় কুমার সাউ পিতার নাম: রামজী সাউ বাড়ির নং : 3 বয়স : 54 লিঙ্গ : পুরুষ | KCL0515163 ফটো উপলব্ধ | 250 নাম : রাজন কুমার সাউ পিতার নাম: রামজী সাউ বাড়ির নং : 3 বয়স : 50 লিঙ্গ : পুরুষ | APH2573376 ফটো উপলব্ধ |
| 251 নাম : রাকেশ কুমার সাউ পিতার নাম: রামজী সাউ বাড়ির নং : 3 বয়স : 48 লিঙ্গ : পুরুষ | KCL1097807 ফটো উপলব্ধ | 252 নাম : দীনেশ কুমার সাউ পিতার নাম: রামজী সাউ বাড়ির নং : 3 বয়স : 45 লিঙ্গ : পুরুষ | KCL1182385 ফটো উপলব্ধ | 253 নাম : সুনিতা সাউ স্বামীর নাম: অজয় কুমার সাউ বাড়ির নং : 3 বয়স : 45 লিঙ্গ : মহিলা | KCL2270825 ফটো উপলব্ধ |
| 254 নাম : গীতা সাউ স্বামীর নাম: রাজন কুমার সাউ বাড়ির নং : 3 বয়স : 39 লিঙ্গ : মহিলা | APH1783091 ফটো উপলব্ধ | 255 নাম : বিকাশ সাউ পিতার নাম: বিজয়কুমার সাউ বাড়ির নং : 3 বয়স : 36 লিঙ্গ : পুরুষ | APH0995829 ফটো উপলব্ধ | 256 নাম : রেখা সাউ স্বামীর নাম: রাকেশ কুমার সাউ বাড়ির নং : 3 বয়স : 33 লিঙ্গ : মহিলা | APH2498798 ফটো উপলব্ধ |
| 257 নাম : বিশাল সাউ পিতার নাম: বিজয় কুমার সাউ বাড়ির নং : 3 বয়স : 32 লিঙ্গ : পুরুষ | APH1640697 ফটো উপলব্ধ | 258 নাম : পল্লভি শাউ স্বামীর নাম: বিশাল শাউ বাড়ির নং : 3 বয়স : 24 লিঙ্গ : মহিলা | APH2663003 ফটো উপলব্ধ | 259 নাম : অঞ্জলী সাউ পিতার নাম: অজয় কুমার সাউ বাড়ির নং : 3 বয়স : 22 লিঙ্গ : মহিলা | APH2660595 ফটো উপলব্ধ |
| 260 নাম : রাজকুমার সিং পিতার নাম: রামযতন সিং বাড়ির নং : 3 বয়স : 69 লিঙ্গ : পুরুষ | WB/24/164/303264 ফটো উপলব্ধ | 261 নাম : সন্তোষ সিং পিতার নাম: রাজকুমার সিং বাড়ির নং : 3 বয়স : 42 লিঙ্গ : পুরুষ | KCL2270841 ফটো উপলব্ধ | 262 নাম : মহেন্দ্র সিং পিতার নাম: শ্রীনাথ সিং বাড়ির নং : 3 বয়স : 66 লিঙ্গ : পুরুষ | APH1940634 ফটো উপলব্ধ |
| 263 নাম : কাজল বিশ্বাস পিতার নাম: গোপাল বিশ্বাস বাড়ির নং : 4 বয়স : 61 লিঙ্গ : পুরুষ | KCL1099316 ফটো উপলব্ধ | 264 নাম : উজ্জল বিশ্বাস পিতার নাম: গোপাল বিশ্বাস বাড়ির নং : 4 বয়স : 59 লিঙ্গ : পুরুষ | KCL1099290 ফটো উপলব্ধ | 265 নাম : সুনিতা বিশ্বাস স্বামীর নাম: কাজল বিশ্বাস বাড়ির নং : 4 বয়স : 51 লিঙ্গ : মহিলা | KCL1099514 ফটো উপলব্ধ |
| 266 নাম : লীনা বিশ্বাস স্বামীর নাম: সজল বিশ্বাস বাড়ির নং : 4 বয়স : 48 লিঙ্গ : মহিলা | KCL1098565 ফটো উপলব্ধ | 267 নাম : সুমন বিশ্বাস পিতার নাম: কাজল বিশ্বাস বাড়ির নং : 4 বয়স : 30 লিঙ্গ : পুরুষ | APH1968254 ফটো উপলব্ধ | 268 নাম : সায়ন্তন বিশ্বাস পিতার নাম: সজল বিশ্বাস বাড়ির নং : 4 বয়স : 29 লিঙ্গ : পুরুষ | APH2082568 ফটো উপলব্ধ |
| 269 নাম : সুদীপ বিশ্বাস পিতার নাম: উজ্জল বিশ্বাস বাড়ির নং : 4 বয়স : 23 লিঙ্গ : পুরুষ | APH2618296 ফটো উপলব্ধ | 270 নাম : কীর্তিকা বিশ্বাস মায়ের নাম: লীনা বিশ্বাস বাড়ির নং : 4 বয়স : 24 লিঙ্গ : মহিলা | APH2618312 ফটো উপলব্ধ | 271 নাম : প্রতিমা বানিয়া স্বামীর নাম: উত্তম কুমার বানিয়া বাড়ির নং : 4/2 বয়স : 58 লিঙ্গ : মহিলা | APH1747922 ফটো উপলব্ধ |
| 272 নাম : রুপা সাউ স্বামীর নাম: সুনীল প্রসাদ শাহ বাড়ির নং : 1 বয়স : 34 লিঙ্গ : মহিলা | APH2368074 ফটো উপলব্ধ | 273 নাম : কানাইয়া কুমার সিং পিতার নাম: সিকান্দর কুমার সিং বাড়ির নং : 1 বয়স : 26 লিঙ্গ : পুরুষ | APH2368108 ফটো উপলব্ধ | 274 নাম : লোচন বন্দোড়ি পিতার নাম: সত্য প্রকাশ শর্মা বাড়ির নং : 1 বয়স : 38 লিঙ্গ : পুরুষ | APH2871036 ফটো উপলব্ধ |





| | | |
|---|---|------------|
| 275 | 2 | APH2907822 |
| নাম : অক্ষিত সাউ পিতার নাম: অজয় কুমার সাউ বাড়ির নং : 3 বয়স : 20 লিঙ্গ : পুরুষ | | |
| ফটো উপলব্ধ | | |

| | | |
|---|---|------------|
| 276 | 2 | APH2911238 |
| নাম : প্রিন্স কুমার সিং পিতার নাম: সিকান্দার কুমার সিং বাড়ির নং : 1 বয়স : 18 লিঙ্গ : পুরুষ | | |
| ফটো উপলব্ধ | | |

| | | |
|--|---|------------|
| 277 | 1 | APH2912012 |
| নাম : শিবম প্রামাণিক পিতার নাম: ভোলা প্রামাণিক বাড়ির নং : 10 বয়স : 18 লিঙ্গ : পুরুষ | | |
| ফটো উপলব্ধ | | |

| | | |
|---|---|------------|
| 278 | 1 | APH2913994 |
| নাম : প্রয়াগী প্রসাদ পিতার নাম: রাজীব কুমার প্রসাদ বাড়ির নং : 11/7 বয়স : 18 লিঙ্গ : মহিলা | | |
| ফটো উপলব্ধ | | |

| | | |
|---|---|------------|
| 279 | 1 | APH2916005 |
| নাম : অভিপ্রিয়া মুখার্জি পিতার নাম: অভিজিৎ মুখার্জি বাড়ির নং : 6/1 বয়স : 18 লিঙ্গ : মহিলা | | |
| ফটো উপলব্ধ | | |

| | | |
|--|---|------------|
| 280 | 2 | APH2917318 |
| নাম : তুষার প্রকাশ বলোডি পিতার নাম: সত্য প্রকাশ শর্মা বাড়ির নং : 1 বয়স : 33 লিঙ্গ : পুরুষ | | |
| ফটো উপলব্ধ | | |

| | | |
|---|---|------------|
| 281 | 1 | APH2931012 |
| নাম : অশ্বিত প্রসাদ পিতার নাম: বিজয় কুমার প্রসাদ বাড়ির নং : 11/7 বয়স : 19 লিঙ্গ : পুরুষ | | |
| ফটো উপলব্ধ | | |

| | | |
|---|---|------------|
| 282 | 2 | APH2932481 |
| নাম : কাজল রাউত স্বামীর নাম: সোনু রাউত বাড়ির নং : 1 বয়স : 31 লিঙ্গ : মহিলা | | |
| ফটো উপলব্ধ | | |

নির্বাচক সংখ্যার সারসংক্ষেপ :

A) নির্বাচকের সংখ্যা :

| | নির্বাচক তালিকার প্রকৃতি | নির্বাচক তালিকার পরিচিতি : | নির্বাচকের সংখ্যা : | | | | |
|--|---|----------------------------|---|-------|--------------|-----|-----|
| | | | পুরুষ | মহিলা | তৃতীয় লিঙ্গ | মোট | |
| I | মূল তালিকা | মূল তালিকা | বিশেষ নিবিড় সংশোধন ২০২৬ এর চূড়ান্ত ভোটার তালিকার সহিত 09-04-2026 তারিখ অবধি সংশোধিত নির্বাচক তালিকা | 142 | 132 | 0 | 274 |
| II | 1- সংযোজন তালিকা | সংযোজনী 1 | বিশেষ সংক্ষিপ্ত সংশোধন 2026 | 0 | 0 | 0 | 0 |
| | | সংযোজনী 2 | ধারাবাহিক সংশোধন 2026 | 5 | 3 | 0 | 8 |
| | | মোট | | 5 | 3 | 0 | 8 |
| III | 2- বিয়োজন তালিকা | সংযোজনী 1 | বিশেষ সংক্ষিপ্ত সংশোধন 2026 | 0 | 2 | 0 | 2 |
| | | সংযোজনী 2 | ধারাবাহিক সংশোধন 2026 | 0 | 0 | 0 | 0 |
| | | মোট | | 0 | 2 | 0 | 2 |
| IV | 'লিঙ্গ ক্ষেত্রের' পরিবর্তনের কারণে পার্থক্য | | | 0 | 0 | 0 | 0 |
| V | বিচারপ্রক্রিয়ার অধীনস্থ | | | 0 | 0 | 0 | 0 |
| VI | বিচার বিভাগীয় আধিকারিক কর্তৃক বিচারপূর্বক নিষ্পত্তির পর বিয়োজিত | | | 17 | 6 | 0 | 23 |
| নির্বাচকের মোট সংখ্যা (I+II-III+IV-V-VI) | | | | 130 | 127 | 0 | 257 |

B) ক্রটি সংশোধনের সংখ্যা :

| নির্বাচক তালিকার প্রকৃতি | নির্বাচক তালিকার পরিচিতি : | ক্রটি সংশোধনের সংখ্যা : |
|--------------------------|-----------------------------|-------------------------|
| সংযোজনী 1 | বিশেষ সংক্ষিপ্ত সংশোধন 2026 | 0 |
| সংযোজনী 2 | ধারাবাহিক সংশোধন 2026 | 1 |
| | মোট | 1 |

নির্বাচক নিবন্ধন আধিকারিকের স্বাক্ষর

E-মৃত, S-স্থানান্তরিত, R-একাধিকবার অন্তর্ভুক্ত, M-নিখোঁজ, Q-যোগ্য নহে