

নির্বাচক তালিকা 2026 S25 পশ্চিমবঙ্গ



বিধানসভা নির্বাচনক্ষেত্রের নং, নাম ও সংরক্ষণের স্থিতি : 171 - হাওড়া মধ্য (সাধারণ)		অংশ নং : 314																			
বিধানসভা নির্বাচনক্ষেত্রটি যে লোকসভা নির্বাচনক্ষেত্রের / ক্ষেত্রসমূহের অন্তর্ভুক্ত তার নং, নাম ও সংরক্ষণ স্থিতি : 25 - হাওড়া (সাধারণ)																					
1. সংশোধনের পূর্ণ বিবরণ																					
সংশোধনের বৎসর :	2026	নির্বাচক তালিকার পরিচিতি :																			
ভিত্তি তারিখ :	01-01-2026	বিশেষ নিবিড় সংশোধন ২০২৬ এর চূড়ান্ত ভোটার তালিকার সহিত 09-04-2026 তারিখ অবধি সংশোধিত নির্বাচক তালিকা																			
সংশোধনের প্রকৃতি :	ধারাবাহিক সংশোধন 2026																				
প্রকাশনার তারিখ :	09-04-2026																				
2. অংশ ও নির্বাচনী এলাকার পূর্ণ বিবরণ :																					
অংশের ভাগ নং ও নাম :																					
1-যাদব দাস লেন (গৃহ নং 1-51/4)		<table style="width: 100%; border-collapse: collapse;"> <tr> <td style="width: 50%;">প্রধান শহর/গ্রাম</td> <td style="width: 50%;">: হাওড়া মিউঃ কর্পোঃ</td> </tr> <tr> <td>ওয়ার্ড</td> <td>: 037</td> </tr> <tr> <td>থানা</td> <td>: শিবপুর</td> </tr> <tr> <td>গ্রাম পঞ্চগয়েত</td> <td>:</td> </tr> <tr> <td>ব্লক</td> <td>:</td> </tr> <tr> <td>মহকুমা</td> <td>: হাওড়া সদর</td> </tr> <tr> <td>জেলা</td> <td>: হাওড়া</td> </tr> <tr> <td>পিন</td> <td>: 711102</td> </tr> </table>				প্রধান শহর/গ্রাম	: হাওড়া মিউঃ কর্পোঃ	ওয়ার্ড	: 037	থানা	: শিবপুর	গ্রাম পঞ্চগয়েত	:	ব্লক	:	মহকুমা	: হাওড়া সদর	জেলা	: হাওড়া	পিন	: 711102
প্রধান শহর/গ্রাম	: হাওড়া মিউঃ কর্পোঃ																				
ওয়ার্ড	: 037																				
থানা	: শিবপুর																				
গ্রাম পঞ্চগয়েত	:																				
ব্লক	:																				
মহকুমা	: হাওড়া সদর																				
জেলা	: হাওড়া																				
পিন	: 711102																				
3. ভোট গ্রহন কেন্দ্রের পূর্ণ বিবরণ :																					
ভোট গ্রহন কেন্দ্রের নং, নাম :		ভোট গ্রহন কেন্দ্রের শ্রেণী :		শহরাঞ্চল																	
314 - রামকৃষ্ণ বিদ্যালয়		এই অংশে সহায়ক ভোটগ্রহন কেন্দ্রের সংখ্যা		0																	
ভোট গ্রহন কেন্দ্রের ঠিকানা :		:																			
রামকৃষ্ণ বিদ্যালয়, -রুম-6, 92, ক্ষেত্র ব্যানাজ্জী লেন																					
4. নির্বাচকের সংখ্যা :																					
প্রথম ক্রমিক নং	শেষ ক্রমিক নং	মোট সংখ্যা																			
		পুরুষ	মহিলা	তৃতীয় লিঙ্গ	মোট																
1	629	278	334	0	612																

নির্বাচক নিবন্ধন আধিকারিকের স্বাক্ষর



Nazri Naksha



Google Map View

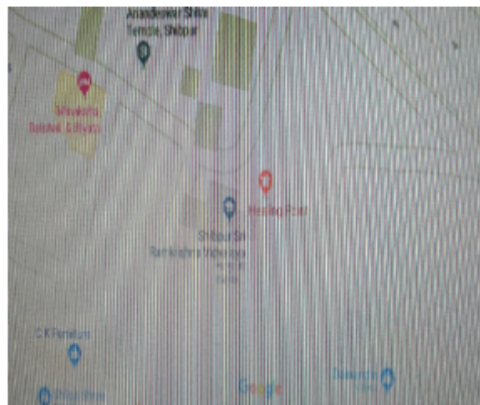

Polling Station Building Front View



Polling Station Front View



Cad View

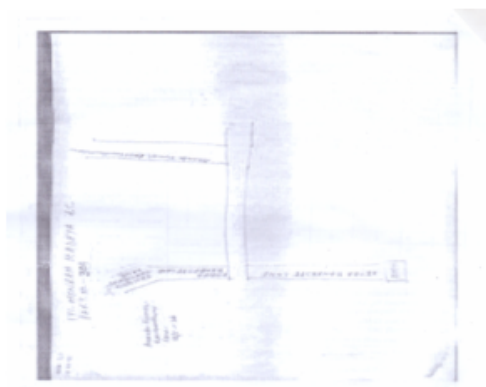

Key MAP View

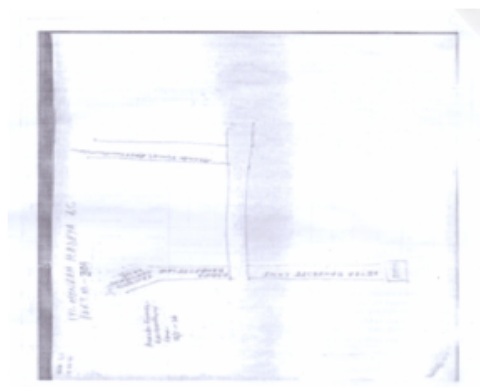



1 নাম : লক্ষ্মী মাকাল স্বামীর নাম: বিশ্বনাথ মাকাল বাড়ির নং : 1 বয়স : 70 লিঙ্গ : মহিলা	WB/24/164/333322	2 নাম : রবিন মাখাল পিতার নাম: বিশ্বনাথ মাখাল বাড়ির নং : 1 বয়স : 47 লিঙ্গ : পুরুষ	KCL2813905	3 নাম : অশ্বিনী কুমার ঘোষ পিতার নাম: যুগোল কিশোর ঘোষ বাড়ির নং : 2 বয়স : 71 লিঙ্গ : পুরুষ	KCL2813970
4 নাম : অশ্রুঙ্কনা ঘোষ স্বামীর নাম: অশ্বিনী ঘোষ বাড়ির নং : 2 বয়স : 59 লিঙ্গ : মহিলা	WB/24/164/300051	5 নাম : প্রশান্ত কুমার ঘোষ পিতার নাম: অশ্বিনী ঘোষ বাড়ির নং : 2 বয়স : 45 লিঙ্গ : পুরুষ	KCL1184738	6 নাম : রীতা ঘোষ স্বামীর নাম: প্রশান্ত কুমার ঘোষ বাড়ির নং : 2 বয়স : 35 লিঙ্গ : মহিলা	APH1649425
#2 7 নাম : ববিতা বা স্বামীর নাম: কৃষ্ণ কান্ত বা বাড়ির নং : 33 বয়স : 46 লিঙ্গ : মহিলা	KCL2200038	#2 8 নাম : বর্ষা কুমারী বা পিতার নাম: কৃষ্ণ কান্ত বা বাড়ির নং : 33 বয়স : 28 লিঙ্গ : মহিলা	ZTA2452951	#2 9 নাম : কৃষ্ণ কান্ত বা পিতার নাম: রাজেন্দ্র বা বাড়ির নং : 33 বয়স : 50 লিঙ্গ : পুরুষ	KCL2586758
10 নাম : সুজয় বাগ পিতার নাম: ভোলানাথ বাগ বাড়ির নং : 2 নং এ.কে.আর.সী লেন বয়স : 58 লিঙ্গ : পুরুষ	APH2403699	11 নাম : গৌতম মাঝী পিতার নাম: হরধান মাঝী বাড়ির নং : 4 বয়স : 50 লিঙ্গ : পুরুষ	KCL1095074	12 নাম : সুমিত্রা বোস স্বামীর নাম: সুবির বোস বাড়ির নং : 4 বয়স : 29 লিঙ্গ : মহিলা	APH2381317
13 নাম : সুপর্ণা বোস স্বামীর নাম: রবি বোস বাড়ির নং : 4 বয়স : 27 লিঙ্গ : মহিলা	APH2385540	14 নাম : প্রদীপ বসু পিতার নাম: লক্ষীকান্ত বসু বাড়ির নং : 4 বয়স : 71 লিঙ্গ : পুরুষ	WB/24/164/300501	15 নাম : রমা বসু স্বামীর নাম: প্রদীপ বসু বাড়ির নং : 4 বয়স : 66 লিঙ্গ : মহিলা	WB/24/164/300096
16 নাম : সোনা বসু পিতার নাম: জগদীশ চন্দ্র বসু বাড়ির নং : 4 বয়স : 58 লিঙ্গ : পুরুষ	WB/24/164/300315	17 নাম : দিলীপ বসু পিতার নাম: জগদীশ চন্দ্র বসু বাড়ির নং : 4 বয়স : 51 লিঙ্গ : পুরুষ	WB/24/164/300361	18 নাম : শিখা বসু পিতার নাম: জগদীশ চন্দ্র বসু বাড়ির নং : 4 বয়স : 49 লিঙ্গ : মহিলা	WB/24/164/300184
19 নাম : সিদ্ধার্থ বসু পিতার নাম: প্রদীপ বসু বাড়ির নং : 4 বয়স : 44 লিঙ্গ : পুরুষ	KCL1755156	20 নাম : মেঘনাথ বোস পিতার নাম: হরিহর বোস বাড়ির নং : 4 বয়স : 69 লিঙ্গ : পুরুষ	APH2650927	21 নাম : প্রফুল্ল বোস পিতার নাম: হরিহর বোস বাড়ির নং : 4 বয়স : 71 লিঙ্গ : পুরুষ	APH2867380
22 নাম : কনকরানী বোস স্বামীর নাম: রামকৃষ্ণ বোস বাড়ির নং : 4 বয়স : 61 লিঙ্গ : মহিলা	WB/24/164/300242	23 নাম : রীনা বোস স্বামীর নাম: প্রফুল্ল বোস বাড়ির নং : 4 বয়স : 63 লিঙ্গ : মহিলা	KCL1099035	24 নাম : শরতচন্দ্র বোস পিতার নাম: হরিহর বোস বাড়ির নং : 4 বয়স : 62 লিঙ্গ : পুরুষ	APH2867406
25 নাম : পদ্মলোচন বোস পিতার নাম: বিশ্বনাথ বোস বাড়ির নং : 4 বয়স : 56 লিঙ্গ : পুরুষ	WB/24/164/300782	26 নাম : মনোরমা বোস স্বামীর নাম: ঋষীকান্ত বোস বাড়ির নং : 4 বয়স : 56 লিঙ্গ : মহিলা	KCL1099068	27 নাম : তারারানী বোস স্বামীর নাম: চন্দ্রনাথ বোস বাড়ির নং : 4 বয়স : 55 লিঙ্গ : মহিলা	KCL1099027
28 নাম : চন্দ্রাণী বোস স্বামীর নাম: মেঘনাথ বোস বাড়ির নং : 4 বয়স : 54 লিঙ্গ : মহিলা	KCL1755164	29 নাম : অর্চনা বোস স্বামীর নাম: শরতচন্দ্র বোস বাড়ির নং : 4 বয়স : 52 লিঙ্গ : মহিলা	APH2867398	30 নাম : নিমাইচন্দ্র বোস পিতার নাম: হরিহর বোস বাড়ির নং : 4 বয়স : 53 লিঙ্গ : পুরুষ	KCL1099043



31	WB/24/164/300448	নাম : গোরান্দী বোস পিতার নাম: বিশ্বনাথ বোস বাড়ির নং : 4 বয়স : 51 লিঙ্গ : পুরুষ	ফটো উপলব্ধ	32	APH2082725	নাম : সুপ্রিয়া বোস স্বামীর নাম: নিমাই চন্দ্র বোস বাড়ির নং : 4 বয়স : 48 লিঙ্গ : মহিলা	ফটো উপলব্ধ	33	KCL2753093	নাম : সুবীর বোস পিতার নাম: রামকৃষ্ণ বোস বাড়ির নং : 4 বয়স : 44 লিঙ্গ : পুরুষ	ফটো উপলব্ধ
34	KCL2632578	নাম : রবি বোস পিতার নাম: প্রফুল্ল বোস বাড়ির নং : 4 বয়স : 41 লিঙ্গ : পুরুষ	ফটো উপলব্ধ	35	APH2190601	নাম : শুভ বোস পিতার নাম: ঋষিকান্ত বোস বাড়ির নং : 4 বয়স : 31 লিঙ্গ : পুরুষ	ফটো উপলব্ধ	36	APH2095271	নাম : মুনমুন বসু স্বামীর নাম: সিদ্ধার্থ বসু বাড়ির নং : 4 বয়স : 30 লিঙ্গ : মহিলা	ফটো উপলব্ধ
37	APH2082675	নাম : শান্তনু বোস পিতার নাম: মেঘনাথ বোস বাড়ির নং : 4 বয়স : 29 লিঙ্গ : পুরুষ	ফটো উপলব্ধ	38	APH2190593	নাম : তাপাই বোস পিতার নাম: ঋষিকান্ত বোস বাড়ির নং : 4 বয়স : 28 লিঙ্গ : পুরুষ	ফটো উপলব্ধ	39	APH2255917	নাম : অতনু বোস পিতার নাম: চন্দ্র নাথ বোস বাড়ির নং : 4 বয়স : 27 লিঙ্গ : পুরুষ	ফটো উপলব্ধ
40	APH2255909	নাম : শ্বেতা বোস পিতার নাম: নিমাই চন্দ্র বোস বাড়ির নং : 4 বয়স : 27 লিঙ্গ : মহিলা	ফটো উপলব্ধ	41	WB/24/164/300093	নাম : লীলা দাস স্বামীর নাম: বিশ্বনাথ দাস বাড়ির নং : 4 বয়স : 76 লিঙ্গ : মহিলা	ফটো উপলব্ধ	42	WB/24/164/300396	নাম : বিজয় কুমার দাস পিতার নাম: মুরারীমোহন দাস বাড়ির নং : 4 বয়স : 59 লিঙ্গ : পুরুষ	ফটো উপলব্ধ
43	APH2830974	নাম : বাবু দাস পিতার নাম: বিশ্বনাথ দাস বাড়ির নং : 4 বয়স : 55 লিঙ্গ : পুরুষ	ফটো উপলব্ধ	44	WB/24/164/300094	নাম : সরস্বতী দাস স্বামীর নাম: বিজয় কুমার দাস বাড়ির নং : 4 বয়স : 52 লিঙ্গ : মহিলা	ফটো উপলব্ধ	45	WB/24/164/300098	নাম : সন্ধ্যা দাস পিতার নাম: মুরারীমোহন দাস বাড়ির নং : 4 বয়স : 52 লিঙ্গ : মহিলা	ফটো উপলব্ধ
46	WB/24/164/300130	নাম : বাপী দাস পিতার নাম: বিশ্বনাথ দাস বাড়ির নং : 4 বয়স : 51 লিঙ্গ : পুরুষ	ফটো উপলব্ধ	47	KCL2632594	নাম : সুজাতা দাস স্বামীর নাম: বাবু দাস বাড়ির নং : 4 বয়স : 48 লিঙ্গ : মহিলা	ফটো উপলব্ধ	48	KCL2388965	নাম : সীমা দাস স্বামীর নাম: বাপী দাস বাড়ির নং : 4 বয়স : 43 লিঙ্গ : মহিলা	ফটো উপলব্ধ
49	KCL2632628	নাম : অভিজিত দাস পিতার নাম: বিজয় কুমার দাস বাড়ির নং : 4 বয়স : 39 লিঙ্গ : পুরুষ	ফটো উপলব্ধ	50	APH1404979	নাম : সঞ্জীব দাস পিতার নাম: বিজয় কুমার দাস বাড়ির নং : 4 বয়স : 35 লিঙ্গ : পুরুষ	ফটো উপলব্ধ	51	APH2082667	নাম : জয়ী দাস স্বামীর নাম: অভিজিত দাস বাড়ির নং : 4 বয়স : 34 লিঙ্গ : মহিলা	ফটো উপলব্ধ
52	APH2190585	নাম : অভ্যেক কুমার দাস পিতার নাম: বাবু দাস বাড়ির নং : 4 বয়স : 28 লিঙ্গ : পুরুষ	ফটো উপলব্ধ	53	APH2618676	নাম : অপর্ণিতা দাস পিতার নাম: বাবু দাস বাড়ির নং : 4 বয়স : 23 লিঙ্গ : মহিলা	ফটো উপলব্ধ	54	KCL1755198	নাম : শুক্লা মাঝি স্বামীর নাম: দিলীপ মাঝি বাড়ির নং : 4 বয়স : 50 লিঙ্গ : মহিলা	ফটো উপলব্ধ
55	KCL1095546	নাম : সুকুমার মাঝি পিতার নাম: হারাধন মাঝি বাড়ির নং : 4 বয়স : 46 লিঙ্গ : পুরুষ	ফটো উপলব্ধ	56	KCL2429520	নাম : সমীর মাঝি পিতার নাম: হারাধন মাঝি বাড়ির নং : 4 বয়স : 38 লিঙ্গ : পুরুষ	ফটো উপলব্ধ	57	APH2190635	নাম : গুণাশীষ মাঝি পিতার নাম: দিলীপ মাঝি বাড়ির নং : 4 বয়স : 30 লিঙ্গ : পুরুষ	ফটো উপলব্ধ
58	KCL2268662	নাম : সুভাষ সাঁতরা পিতার নাম: কিশোরী সাঁতরা বাড়ির নং : 4 বয়স : 51 লিঙ্গ : পুরুষ	ফটো উপলব্ধ	59	KCL2632610	নাম : অর্চনা সাঁতরা স্বামীর নাম: সুভাষ সাঁতরা বাড়ির নং : 4 বয়স : 46 লিঙ্গ : মহিলা	ফটো উপলব্ধ	60	APH2383594	নাম : শান্তনু সাঁতরা পিতার নাম: সুভাষ সাঁতরা বাড়ির নং : 4 বয়স : 25 লিঙ্গ : পুরুষ	ফটো উপলব্ধ

61 নাম : রোহিত সাউ পিতার নাম : শিতল সাউ বাড়ির নং : 10 বয়স : 23 লিঙ্গ : পুরুষ	APH2618544 ফটো উপলব্ধ	62 নাম : প্রদীপ কুমার দাশগুপ্ত পিতার নাম : চিত্তরঞ্জন দাশগুপ্ত বাড়ির নং : 10 বয়স : 72 লিঙ্গ : পুরুষ	WB/24/164/300191 ফটো উপলব্ধ	63 নাম : দীপক দাসগুপ্ত পিতার নাম : চিত্তরঞ্জন দাসগুপ্ত বাড়ির নং : 10 বয়স : 69 লিঙ্গ : পুরুষ	APH2864726 ফটো উপলব্ধ
64 নাম : আশীষ দাশগুপ্ত পিতার নাম : চিত্তরঞ্জন দাশগুপ্ত বাড়ির নং : 10 বয়স : 65 লিঙ্গ : পুরুষ	WB/24/164/300792 ফটো উপলব্ধ	65 নাম : তাপস দাশগুপ্ত পিতার নাম : চিত্তরঞ্জন দাশগুপ্ত বাড়ির নং : 10 বয়স : 63 লিঙ্গ : পুরুষ	WB/24/164/300115 ফটো উপলব্ধ	66 নাম : সমীর দাশগুপ্ত পিতার নাম : চিত্তরঞ্জন দাশগুপ্ত বাড়ির নং : 10 বয়স : 59 লিঙ্গ : পুরুষ	WB/24/164/300355 ফটো উপলব্ধ
67 নাম : মুনমুন দাশগুপ্ত স্বামীর নাম : দীপক দাশগুপ্ত বাড়ির নং : 10 বয়স : 56 লিঙ্গ : মহিলা	APH2830909 ফটো উপলব্ধ	68 নাম : সুমিতা দাসগুপ্ত স্বামীর নাম : তাপস দাসগুপ্ত বাড়ির নং : 10 বয়স : 55 লিঙ্গ : মহিলা	WB/24/164/300426 ফটো উপলব্ধ	69 নাম : শান্তা দাশগুপ্ত স্বামীর নাম : আশীষ দাশগুপ্ত বাড়ির নং : 10 বয়স : 53 লিঙ্গ : মহিলা	WB/24/164/300791 ফটো উপলব্ধ
70 নাম : কোয়েল দাসগুপ্ত পিতার নাম : প্রদীপ কুমার দাসগুপ্ত বাড়ির নং : 10 বয়স : 41 লিঙ্গ : মহিলা	KCL2268688 ফটো উপলব্ধ	71 নাম : অভিজিত দাশগুপ্ত পিতার নাম : দীপক দাশগুপ্ত বাড়ির নং : 10 বয়স : 37 লিঙ্গ : পুরুষ	KCL2429397 ফটো উপলব্ধ	72 নাম : রাহুল দাসগুপ্ত পিতার নাম : তাপস দাসগুপ্ত বাড়ির নং : 10 বয়স : 33 লিঙ্গ : পুরুষ	APH1563170 ফটো উপলব্ধ
73 নাম : সসিতা দাশগুপ্ত স্বামীর নাম : অভিজিত দাশগুপ্ত বাড়ির নং : 10 বয়স : 39 লিঙ্গ : মহিলা	APH1782564 ফটো উপলব্ধ	74 নাম : সন্ধ্যামিতা ভট্টাচার্জী শাউ স্বামীর নাম : সোমনাথ শাউ বাড়ির নং : 28/3 বয়স : 36 লিঙ্গ : মহিলা	CHX3687779 ফটো উপলব্ধ	75 নাম : রুদ্রজিত দাসগুপ্ত পিতার নাম : দীপক দাসগুপ্ত বাড়ির নং : 10 বয়স : 29 লিঙ্গ : পুরুষ	APH2095297 ফটো উপলব্ধ
76 নাম : তুষা দাশগুপ্ত পিতার নাম : আশীষ দাশগুপ্ত বাড়ির নং : 10 বয়স : 26 লিঙ্গ : মহিলা	APH2273977 ফটো উপলব্ধ	77 নাম : শিতল সাউ পিতার নাম : জয়নারায়ণ সাহা বাড়ির নং : 10 বয়স : 57 লিঙ্গ : পুরুষ	APH2530848 ফটো উপলব্ধ	78 নাম : লক্ষ্মী সাউ স্বামীর নাম : শিতল সাউ বাড়ির নং : 10 বয়স : 49 লিঙ্গ : মহিলা	APH2530806 ফটো উপলব্ধ
79 নাম : পিঙ্কী সাউ পিতার নাম : শিতল সাউ বাড়ির নং : 10 বয়স : 32 লিঙ্গ : মহিলা	APH1783158 ফটো উপলব্ধ	80 নাম : বুনু হাজরা স্বামীর নাম : অরুণ হাজরা বাড়ির নং : 10/1 বয়স : 66 লিঙ্গ : মহিলা	WB/24/164/300033 ফটো উপলব্ধ	81 নাম : রামেন্দ্র নাথ হাজরা পিতার নাম : সুশীল হাজরা বাড়ির নং : 10/1 বয়স : 64 লিঙ্গ : পুরুষ	APH2415198 ফটো উপলব্ধ
82 নাম : শিপ্রা হাজরা স্বামীর নাম : রমেন্দ্রনাথ হাজরা বাড়ির নং : 10/1 বয়স : 61 লিঙ্গ : মহিলা	APH2415156 ফটো উপলব্ধ	83 নাম : প্রতিমা হাজরা স্বামীর নাম : নব কুমার হাজরা বাড়ির নং : 10/1 বয়স : 55 লিঙ্গ : মহিলা	WB/24/164/300203 ফটো উপলব্ধ	84 নাম : বুনু হাজরা স্বামীর নাম : অমর হাজরা বাড়ির নং : 10/1 বয়স : 55 লিঙ্গ : মহিলা	WB/24/164/300427 ফটো উপলব্ধ
85 নাম : মনিদীপা হাজরা পিতার নাম : অমর হাজরা বাড়ির নং : 10/1 বয়স : 35 লিঙ্গ : মহিলা	APH1681998 ফটো উপলব্ধ	86 নাম : শ্রমণা হাজরা পিতার নাম : রমেন্দ্র নাথ হাজরা বাড়ির নং : 10/1 বয়স : 31 লিঙ্গ : মহিলা	APH1940840 ফটো উপলব্ধ	87 নাম : মনিময় হাজরা পিতার নাম : নবকুমার হাজরা বাড়ির নং : 10/1 বয়স : 30 লিঙ্গ : পুরুষ	APH1940923 ফটো উপলব্ধ
88 নাম : চিন্তন হাজরা মায়ের নাম : শিপ্রা হাজরা বাড়ির নং : 10/1 বয়স : 26 লিঙ্গ : পুরুষ	APH2308682 ফটো উপলব্ধ	89 নাম : প্রনবেন্দ্র নাথ ঘোষ পিতার নাম : বীরেন্দ্র নাথ ঘোষ বাড়ির নং : 11 বয়স : 77 লিঙ্গ : পুরুষ	APH2525467 ফটো উপলব্ধ	90 নাম : অর্পণ ঘোষ পিতার নাম : কল্যাণ ঘোষ বাড়ির নং : 11 বয়স : 25 লিঙ্গ : পুরুষ	APH2526689 ফটো উপলব্ধ



91	WB/24/164/300373	নাম : পৌতম ঘোষ পিতার নাম: বীরেন্দ্রনাথ ঘোষ বাড়ির নং : 11 বয়স : 70 লিঙ্গ : পুরুষ	ফটো উপলব্ধ	92	WB/24/164/300323	নাম : কল্যান ঘোষ পিতার নাম: বীরেন্দ্রনাথ ঘোষ বাড়ির নং : 11 বয়স : 66 লিঙ্গ : পুরুষ	ফটো উপলব্ধ	93	APH2526655	নাম : রুমা মাকী মায়ের নাম: লক্ষ্মী সিং বাড়ির নং : 12 বয়স : 40 লিঙ্গ : মহিলা	ফটো উপলব্ধ
94	APH2527513	নাম : ইন্দ্রানী দাস পিতার নাম: আলোক দাস বাড়ির নং : 12 বয়স : 24 লিঙ্গ : মহিলা	ফটো উপলব্ধ	95	WB/24/164/300048	নাম : শেফালী দাস পিতার নাম: পরানচন্দ্র দাস বাড়ির নং : 12 বয়স : 66 লিঙ্গ : মহিলা	ফটো উপলব্ধ	96	WB/24/164/300480	নাম : বেবী দাস স্বামীর নাম: অলক দাস বাড়ির নং : 12 বয়স : 54 লিঙ্গ : মহিলা	ফটো উপলব্ধ
97	APH1640630	নাম : শুভজিৎ দাস পিতার নাম: অলোক কুমার দাস বাড়ির নং : 12 বয়স : 32 লিঙ্গ : পুরুষ	ফটো উপলব্ধ	98	APH0990614	নাম : বিকাশ সাহা পিতার নাম: মনিন্দ্রচন্দ্র সাহা বাড়ির নং : 12 বয়স : 62 লিঙ্গ : পুরুষ	ফটো উপলব্ধ	99	APH1340108	নাম : মানবী সাহা স্বামীর নাম: বিকাশ সাহা বাড়ির নং : 12 বয়স : 57 লিঙ্গ : মহিলা	ফটো উপলব্ধ
100	APH2372738	নাম : রাজদীপ সাহা পিতার নাম: বিকাশ সাহা বাড়ির নং : 12 বয়স : 26 লিঙ্গ : পুরুষ	ফটো উপলব্ধ	101	WB/24/164/300421	নাম : রঞ্জনা ব্যানার্জি স্বামীর নাম: সুশান্ত ব্যানার্জি বাড়ির নং : 13 বয়স : 66 লিঙ্গ : মহিলা	ফটো উপলব্ধ	102	WB/24/164/300178	নাম : শ্রীকুমার ব্যানার্জি পিতার নাম: অমরেন্দ্র ব্যানার্জি বাড়ির নং : 13 বয়স : 63 লিঙ্গ : পুরুষ	ফটো উপলব্ধ
103	WB/24/164/300179	নাম : অর্চনা ব্যানার্জি স্বামীর নাম: শ্রীকুমার ব্যানার্জি বাড়ির নং : 13 বয়স : 56 লিঙ্গ : মহিলা	ফটো উপলব্ধ	104	KCL1094366	নাম : সৌম্য ব্যানার্জী পিতার নাম: সুশান্ত ব্যানার্জী বাড়ির নং : 13 বয়স : 46 লিঙ্গ : পুরুষ	ফটো উপলব্ধ	105	APH1940964	নাম : আঁখি ব্যানার্জী স্বামীর নাম: সৌম্য ব্যানার্জী বাড়ির নং : 13 বয়স : 37 লিঙ্গ : মহিলা	ফটো উপলব্ধ
106	APH0990648	নাম : অগ্নিশ্রী ব্যানার্জী পিতার নাম: শ্রীকুমার ব্যানার্জী বাড়ির নং : 13 বয়স : 37 লিঙ্গ : মহিলা	ফটো উপলব্ধ	107	APH1940758	নাম : রিয়া ব্যানার্জী পিতার নাম: বাবুয়া ব্যানার্জী বাড়ির নং : 13 বয়স : 30 লিঙ্গ : মহিলা	ফটো উপলব্ধ	108	WB/24/164/300336	নাম : রমা ব্যানার্জি স্বামীর নাম: বাবুয়া ব্যানার্জি বাড়ির নং : 13/1 বয়স : 56 লিঙ্গ : মহিলা	ফটো উপলব্ধ
109	WB/24/164/300589	নাম : বাবুয়া ব্যানার্জি পিতার নাম: বীরেন্দ্রনাথ ব্যানার্জি বাড়ির নং : 13/1 বয়স : 65 লিঙ্গ : পুরুষ	ফটো উপলব্ধ	110	KCL2429371	নাম : অয়ন কুমার ব্যানার্জী পিতার নাম: বাবুয়া ব্যানার্জী বাড়ির নং : 13/1 বয়স : 38 লিঙ্গ : পুরুষ	ফটো উপলব্ধ	111	KCL1096858	নাম : মালতি দাস স্বামীর নাম: দুলাল দাস বাড়ির নং : 14 বয়স : 69 লিঙ্গ : মহিলা	ফটো উপলব্ধ
112	KCL1096395	নাম : সনত দাস পিতার নাম: দুলাল দাস বাড়ির নং : 14 বয়স : 51 লিঙ্গ : পুরুষ	ফটো উপলব্ধ	113	KCL2632545	নাম : রীনা দাস স্বামীর নাম: সনত দাস বাড়ির নং : 14 বয়স : 43 লিঙ্গ : মহিলা	ফটো উপলব্ধ	114	APH2675205	নাম : সৌরভী দাস পিতার নাম: সনৎ দাস বাড়ির নং : 18 বয়স : 22 লিঙ্গ : মহিলা	ফটো উপলব্ধ
115	KCL2268860	নাম : মিন খাড়া স্বামীর নাম: ভাগ্য খাড়া বাড়ির নং : 14 বয়স : 66 লিঙ্গ : মহিলা	ফটো উপলব্ধ	116	KCL1099555	নাম : মহারানী খাড়া স্বামীর নাম: মদনমোহন খাড়া বাড়ির নং : 14 বয়স : 66 লিঙ্গ : মহিলা	ফটো উপলব্ধ	117	KCL2270890	নাম : বিধান চন্দ্র খাড়া পিতার নাম: মদন মোহন খাড়া বাড়ির নং : 14 বয়স : 46 লিঙ্গ : পুরুষ	ফটো উপলব্ধ
118	APH1940766	নাম : পলাশ খাড়া পিতার নাম: ভাগ্য খাড়া বাড়ির নং : 14 বয়স : 43 লিঙ্গ : পুরুষ	ফটো উপলব্ধ	119	ZTA2258473	নাম : মধুমিতা খাড়া স্বামীর নাম: পলাশ খাড়া বাড়ির নং : 14 বয়স : 33 লিঙ্গ : মহিলা	ফটো উপলব্ধ	120	APH2308724	নাম : করবী খাড়া স্বামীর নাম: বিধান চন্দ্র খাড়া বাড়ির নং : 14 বয়স : 28 লিঙ্গ : মহিলা	ফটো উপলব্ধ



বিধানসভা নির্বাচনকেন্দ্রের নং, নাম : 171-হাওড়া মধ্য
ভাগ নং, নাম : 1-যাদব দাস লেন (গৃহ নং 1-51/4)

121	WB/24/164/300318	ফটো উপলব্ধ	122	KCL2268878	ফটো উপলব্ধ	123	APH1780485	ফটো উপলব্ধ
নাম : হারু মণ্ডল পিতার নাম: গোবর্ধন মণ্ডল বাড়ির নং : 14 বয়স : 71 লিঙ্গ : পুরুষ			নাম : কাজল মণ্ডল স্বামীর নাম: হারাধন মণ্ডল বাড়ির নং : 14 বয়স : 58 লিঙ্গ : মহিলা			নাম : রবিন মিশ্র পিতার নাম: প্রকাশ মিশ্র বাড়ির নং : 14 বয়স : 31 লিঙ্গ : পুরুষ		
124	APH1130475	ফটো উপলব্ধ	125	APH2618684	ফটো উপলব্ধ	126	KCL2270916	ফটো উপলব্ধ
নাম : প্রসেনজিৎ মন্ডল পিতার নাম: হারু মন্ডল বাড়ির নং : 14 বয়স : 40 লিঙ্গ : পুরুষ			নাম : সহেলী মন্ডল স্বামীর নাম: প্রোসেনজিৎ মন্ডল বাড়ির নং : 14 বয়স : 28 লিঙ্গ : মহিলা			নাম : সায়ন বন্দোপাধ্যায় পিতার নাম: সঞ্জীব বন্দোপাধ্যায় বাড়ির নং : 14/1 বয়স : 41 লিঙ্গ : পুরুষ		
127	KCL1092287	ফটো উপলব্ধ	128	KCL1092360	ফটো উপলব্ধ	129	APH2255891	ফটো উপলব্ধ
নাম : সঞ্জীব ব্যানার্জী পিতার নাম: বেচারাম ব্যানার্জী বাড়ির নং : 14/1 বয়স : 71 লিঙ্গ : পুরুষ			নাম : বানী ব্যানার্জী স্বামীর নাম: সঞ্জীব ব্যানার্জী বাড়ির নং : 14/1 বয়স : 65 লিঙ্গ : মহিলা			নাম : অসিতা সাহা স্বামীর নাম: সায়ন বন্দোপাধ্যায় বাড়ির নং : 14/1 বয়স : 34 লিঙ্গ : মহিলা		
130	KCL2834463	ফটো উপলব্ধ	131	KCL2834471	ফটো উপলব্ধ	132	KCL0778787	ফটো উপলব্ধ
নাম : অশোক দত্ত পিতার নাম: বিবাসু দত্ত বাড়ির নং : 14/2 বয়স : 66 লিঙ্গ : পুরুষ			নাম : প্রতিমা দত্ত স্বামীর নাম: বিপ্লব দত্ত বাড়ির নং : 14/2 বয়স : 60 লিঙ্গ : মহিলা			নাম : অনিতা দত্ত স্বামীর নাম: অশোক দত্ত বাড়ির নং : 14/2 বয়স : 53 লিঙ্গ : মহিলা		
S2 133	KCL2813889	ফটো উপলব্ধ	134	APH2374031	ফটো উপলব্ধ	135	WB/24/164/249157	ফটো উপলব্ধ
নাম : বৈশাখী দত্ত পিতার নাম: বিপ্লব দত্ত বাড়ির নং : 14/2 বয়স : 39 লিঙ্গ : মহিলা			নাম : অনুশ্রী দত্ত পিতার নাম: অশোক দত্ত বাড়ির নং : 14/2 বয়স : 26 লিঙ্গ : মহিলা			নাম : চিত্তরঞ্জন সাধুখা পিতার নাম: পরেশ চন্দ্র সাধুখা বাড়ির নং : 15 বয়স : 75 লিঙ্গ : পুরুষ		
136	KCL2429447	ফটো উপলব্ধ	137	KCL2753127	ফটো উপলব্ধ	138	WB/24/164/300282	ফটো উপলব্ধ
নাম : ঋত দত্ত সাধুখা পিতার নাম: চিত্তরঞ্জন সাধুখা বাড়ির নং : 15 বয়স : 42 লিঙ্গ : পুরুষ			নাম : ঋতবনী সাধুখা পিতার নাম: চিত্তরঞ্জন সাধুখা বাড়ির নং : 15 বয়স : 38 লিঙ্গ : মহিলা			নাম : কৌশিক সাধুখা পিতার নাম: জ্যোতিময় সাধুখা বাড়ির নং : 15/1 বয়স : 58 লিঙ্গ : পুরুষ		
139	KCL2268902	ফটো উপলব্ধ	140	APH2618585	ফটো উপলব্ধ	141	APH2662161	ফটো উপলব্ধ
নাম : অঞ্জলী সাধুখা স্বামীর নাম: কৌশিক সাধুখা বাড়ির নং : 15/1 বয়স : 47 লিঙ্গ : মহিলা			নাম : অমতা সাধুখা পিতার নাম: কৌশিক সাধুখা বাড়ির নং : 15/1 বয়স : 23 লিঙ্গ : মহিলা			নাম : মৌবনী সাধুখান পিতার নাম: কৌশিক সাধুখান বাড়ির নং : 15/1 বয়স : 22 লিঙ্গ : মহিলা		
142	APH2082717	ফটো উপলব্ধ	143	WB/24/164/300483	ফটো উপলব্ধ	144	WB/24/164/300646	ফটো উপলব্ধ
নাম : পরমজিৎ কউর (সাধুখা) স্বামীর নাম: চন্দন সাধুখা বাড়ির নং : 15/1/1 বয়স : 40 লিঙ্গ : মহিলা			নাম : চিন্ময় সাধুখা পিতার নাম: সন্যাসী সাধুখা বাড়ির নং : 15/1/1 বয়স : 79 লিঙ্গ : পুরুষ			নাম : শুক্লা সাধুখা স্বামীর নাম: চিন্ময় সাধুখা বাড়ির নং : 15/1/1 বয়স : 68 লিঙ্গ : মহিলা		
145	KCL1185743	ফটো উপলব্ধ	146	APH2082766	ফটো উপলব্ধ	147	WB/24/164/300503	ফটো উপলব্ধ
নাম : চন্দন সাধুখা পিতার নাম: চিন্ময় সাধুখা বাড়ির নং : 15/1/1 বয়স : 43 লিঙ্গ : পুরুষ			নাম : ছবিরানী দলুই স্বামীর নাম: শ্যামল দলুই বাড়ির নং : 15/1/2 বয়স : 61 লিঙ্গ : মহিলা			নাম : স্বপন দাস পিতার নাম: জগদীশ চন্দ্র দাস বাড়ির নং : 15/1/2 বয়স : 61 লিঙ্গ : পুরুষ		
148	WB/24/164/300719	ফটো উপলব্ধ	149	APH2082774	ফটো উপলব্ধ	150	APH2618627	ফটো উপলব্ধ
নাম : বাবলু দাস পিতার নাম: জগদীশ চন্দ্র দাস বাড়ির নং : 15/1/2 বয়স : 55 লিঙ্গ : পুরুষ			নাম : ডলি দাস স্বামীর নাম: স্বপন দাস বাড়ির নং : 15/1/2 বয়স : 55 লিঙ্গ : মহিলা			নাম : দিয়াশা দাস পিতার নাম: স্বপন দাস বাড়ির নং : 15/1/2 বয়স : 24 লিঙ্গ : মহিলা		

বিধানসভা নির্বাচনকেন্দ্রের নং, নাম : 171-হাওড়া মধ্য
ভাগ নং, নাম : 1-যাদব দাস লেন (গৃহ নং 1-51/4)

151 নাম : সুস্মিতা পৌল পিতার নাম: সুবির পাল বাড়ির নং : 15/2 বয়স : 27 লিঙ্গ : মহিলা	APH2527224 ফটো উপলব্ধ	152 নাম : প্রীতিকনা পাল স্বামীর নাম: সুবির পাল বাড়ির নং : 15/2 বয়স : 57 লিঙ্গ : মহিলা	WB/24/164/300570 ফটো উপলব্ধ	153 নাম : সুবীর পাল পিতার নাম: রাম চন্দ্র পাল বাড়ির নং : 15/2 বয়স : 56 লিঙ্গ : পুরুষ	APH1572643 ফটো উপলব্ধ
154 নাম : সৌমিত পাল পিতার নাম: প্রবীর পাল বাড়ির নং : 15/2 বয়স : 38 লিঙ্গ : পুরুষ	KCL2754448 ফটো উপলব্ধ	155 নাম : ঈশ্বরিনা পাল পিতার নাম: সুবির পাল বাড়ির নং : 15/2 বয়স : 34 লিঙ্গ : মহিলা	APH1563162 ফটো উপলব্ধ	156 নাম : নারায়ন চন্দ্র নাগ পিতার নাম: কার্তিক নাগ বাড়ির নং : 16 বয়স : 74 লিঙ্গ : পুরুষ	WB/24/164/300466 ফটো উপলব্ধ
157 নাম : উলী নাগ স্বামীর নাম: নারায়ন চন্দ্র নাগ বাড়ির নং : 16 বয়স : 66 লিঙ্গ : মহিলা	WB/24/164/300144 ফটো উপলব্ধ	158 নাম : সৌরভ নাগ পিতার নাম: নারায়ন চন্দ্র নাগ বাড়ির নং : 16 বয়স : 31 লিঙ্গ : পুরুষ	APH1783125 ফটো উপলব্ধ	159 নাম : বিজন কুমার চ্যাটার্জী পিতার নাম: কালীপদ চ্যাটার্জী বাড়ির নং : 17 বয়স : 86 লিঙ্গ : পুরুষ	APH2654135 ফটো উপলব্ধ
160 নাম : সুজিত চ্যাটার্জী পিতার নাম: বিজন চ্যাটার্জী বাড়ির নং : 17 বয়স : 52 লিঙ্গ : পুরুষ	WB/24/164/300528 ফটো উপলব্ধ	161 নাম : সুরোজীত চ্যাটার্জী পিতার নাম: বিজন কুমার চ্যাটার্জী বাড়ির নং : 17 বয়স : 48 লিঙ্গ : পুরুষ	KCL1095322 ফটো উপলব্ধ	162 নাম : সুমিত চ্যাটার্জী মায়ের নাম: চন্দ্রা চ্যাটার্জী বাড়ির নং : 17 বয়স : 46 লিঙ্গ : পুরুষ	KCL1094382 ফটো উপলব্ধ
163 নাম : সুমনা চ্যাটার্জী স্বামীর নাম: সুজিত চ্যাটার্জী বাড়ির নং : 17 বয়স : 43 লিঙ্গ : মহিলা	APH1563139 ফটো উপলব্ধ	164 নাম : পুণিমা চ্যাটার্জী স্বামীর নাম: সুজন চ্যাটার্জী বাড়ির নং : 17/1 বয়স : 76 লিঙ্গ : মহিলা	WB/24/164/300521 ফটো উপলব্ধ	165 নাম : শুভেন চ্যাটার্জী পিতার নাম: সুজন চ্যাটার্জী বাড়ির নং : 17/1 বয়স : 49 লিঙ্গ : পুরুষ	WB/24/164/300286 ফটো উপলব্ধ
166 নাম : কুমার চট্টোপাধ্যায় স্বামীর নাম: শুভেন চট্টোপাধ্যায় বাড়ির নং : 17/1 বয়স : 46 লিঙ্গ : মহিলা	APH2190577 ফটো উপলব্ধ	167 নাম : পল্লব ঘোষাল পিতার নাম: পরেশ ঘোষাল বাড়ির নং : 17/2 বয়স : 71 লিঙ্গ : পুরুষ	KCL1094176 ফটো উপলব্ধ	168 নাম : মধুমিতা ঘোষাল পিতার নাম: পল্লব ঘোষাল বাড়ির নং : 17/2 বয়স : 61 লিঙ্গ : মহিলা	KCL1094390 ফটো উপলব্ধ
169 নাম : মৈনাক ঘোষাল পিতার নাম: পল্লব ঘোষাল বাড়ির নং : 17/2 বয়স : 35 লিঙ্গ : পুরুষ	APH1130442 ফটো উপলব্ধ	170 নাম : বিকাশ পাল পিতার নাম: রঞ্জন কুমার পাল বাড়ির নং : 18/1 বয়স : 50 লিঙ্গ : পুরুষ	APH1340116 ফটো উপলব্ধ	171 নাম : সুভাষ পাল পিতার নাম: রঞ্জন পাল বাড়ির নং : 18/1 বয়স : 46 লিঙ্গ : পুরুষ	APH1563188 ফটো উপলব্ধ
172 নাম : পিয়ালি দে পিতার নাম: তপন দে বাড়ির নং : 18/1/1 বয়স : 40 লিঙ্গ : মহিলা	APH2531069 ফটো উপলব্ধ	173 নাম : তপন দে পিতার নাম: মদন দে বাড়ির নং : 18/1/1 বয়স : 73 লিঙ্গ : পুরুষ	WB/24/164/300579 ফটো উপলব্ধ	174 নাম : রেবা দে স্বামীর নাম: তপন দে বাড়ির নং : 18/1/1 বয়স : 67 লিঙ্গ : মহিলা	WB/24/164/300573 ফটো উপলব্ধ
175 নাম : অভিজিৎ কুমার দে পিতার নাম: তপন কুমার দে বাড়ির নং : 18/1/1 বয়স : 31 লিঙ্গ : পুরুষ	APH2082592 ফটো উপলব্ধ	176 নাম : পঞ্চ মায়া পিতার নাম: দুলাল মায়া বাড়ির নং : 18/1/2 বয়স : 65 লিঙ্গ : পুরুষ	WB/24/164/300087 ফটো উপলব্ধ	177 নাম : প্রতিমা মায়া স্বামীর নাম: পঞ্চ মায়া বাড়ির নং : 18/1/2 বয়স : 59 লিঙ্গ : মহিলা	WB/24/164/300126 ফটো উপলব্ধ
178 নাম : নমিতা মায়া পিতার নাম: দুলাল মায়া বাড়ির নং : 18/1/2 বয়স : 55 লিঙ্গ : মহিলা	WB/24/164/300125 ফটো উপলব্ধ	179 নাম : অসিত মায়া পিতার নাম: দুলাল মায়া বাড়ির নং : 18/1/2 বয়স : 54 লিঙ্গ : পুরুষ	WB/24/164/300216 ফটো উপলব্ধ	180 নাম : প্রতাপ মায়া পিতার নাম: নলিন মায়া বাড়ির নং : 18/1/2 বয়স : 53 লিঙ্গ : পুরুষ	WB/24/164/300068 ফটো উপলব্ধ



181	KCL1096213	নাম : হেমন্ত কুমার দাস পিতার নাম: কানাই লাল দাস বাড়ির নং : 18/1/3 বয়স : 69 লিঙ্গ : পুরুষ	ফটো উপলব্ধ	182	KCL1096346	নাম : রজনীগন্ধা দাস স্বামীর নাম: হেমন্ত কুমার দাস বাড়ির নং : 18/1/3 বয়স : 65 লিঙ্গ : মহিলা	ফটো উপলব্ধ	183	KCL2554947	নাম : অজয় চক্রবর্তী পিতার নাম: সমর নাথ চক্রবর্তী বাড়ির নং : 18/1/4 বয়স : 62 লিঙ্গ : পুরুষ	ফটো উপলব্ধ
184	KCL2554954	নাম : ছবি চক্রবর্তী স্বামীর নাম: অজয় চক্রবর্তী বাড়ির নং : 18/1/4 বয়স : 56 লিঙ্গ : মহিলা	ফটো উপলব্ধ	185	APH2190544	নাম : অর্নব চক্রবর্তী পিতার নাম: অজয় চক্রবর্তী বাড়ির নং : 18/1/4 বয়স : 28 লিঙ্গ : পুরুষ	ফটো উপলব্ধ	186	APH1563204	নাম : অনিবার্ন চক্রবর্তী পিতার নাম: অজয় চক্রবর্তী বাড়ির নং : 18/1/4 বয়স : 34 লিঙ্গ : পুরুষ	ফটো উপলব্ধ
187	WB/24/164/300798	নাম : প্রতাপ চন্দ্র পিতার নাম: মুরারীমোহন চন্দ্র বাড়ির নং : 18/2 বয়স : 69 লিঙ্গ : পুরুষ	ফটো উপলব্ধ	188	WB/24/164/300773	নাম : অশোক চন্দ্র পিতার নাম: মুরারীমোহন চন্দ্র বাড়ির নং : 18/2 বয়স : 67 লিঙ্গ : পুরুষ	ফটো উপলব্ধ	189	WB/24/164/300632	নাম : তাপস চন্দ্র পিতার নাম: মুরারীমোহন চন্দ্র বাড়ির নং : 18/2 বয়স : 66 লিঙ্গ : পুরুষ	ফটো উপলব্ধ
190	APH2678571	নাম : সুস্মিতা চন্দ্র স্বামীর নাম: অশোক চন্দ্র বাড়ির নং : 18/2 বয়স : 53 লিঙ্গ : মহিলা	ফটো উপলব্ধ	191	APH1783166	নাম : শুভ চন্দ্র পিতার নাম: প্রতাপ চন্দ্র বাড়ির নং : 18/2 বয়স : 32 লিঙ্গ : পুরুষ	ফটো উপলব্ধ	192	KCL2631430	নাম : অসীমা ঘোষ স্বামীর নাম: প্রভাতচন্দ্র ঘোষ বাড়ির নং : 18/3 বয়স : 70 লিঙ্গ : মহিলা	ফটো উপলব্ধ
193	APH2741502	নাম : মিনতি ঘোষ স্বামীর নাম: মন্টু ঘোষ বাড়ির নং : 18/3 বয়স : 61 লিঙ্গ : মহিলা	ফটো উপলব্ধ	194	KCL2631489	নাম : রাজু ঘোষ পিতার নাম: প্রভাত চন্দ্র ঘোষ বাড়ির নং : 18/3 বয়স : 48 লিঙ্গ : পুরুষ	ফটো উপলব্ধ	195	APH2741536	নাম : মনোজ ঘোষ মায়ের নাম: মিনতি ঘোষ বাড়ির নং : 18/3 বয়স : 43 লিঙ্গ : পুরুষ	ফটো উপলব্ধ
196	APH2741569	নাম : সোমা ঘোষ স্বামীর নাম: মনোজ কুমার ঘোষ বাড়ির নং : 18/3 বয়স : 40 লিঙ্গ : মহিলা	ফটো উপলব্ধ	197	WB/24/164/300238	নাম : সনত গোলুই পিতার নাম: উত্থান গোলুই বাড়ির নং : 18/4 বয়স : 67 লিঙ্গ : পুরুষ	ফটো উপলব্ধ	198	WB/24/164/300240	নাম : কম্পনা গোলুই স্বামীর নাম: সনত গোলুই বাড়ির নং : 18/4 বয়স : 58 লিঙ্গ : মহিলা	ফটো উপলব্ধ
199	APH1640606	নাম : ইন্দ্রানী গোলুই পিতার নাম: সনৎ গোলুই বাড়ির নং : 18/4 বয়স : 33 লিঙ্গ : মহিলা	ফটো উপলব্ধ	200	APH2710184	নাম : রাইমা পাত্র পিতার নাম: সনৎ পাত্র বাড়ির নং : 47/1 বয়স : 22 লিঙ্গ : মহিলা	ফটো উপলব্ধ	201	KCL2632511	নাম : জয়দেব বর পিতার নাম: যুগল চন্দ্র বর বাড়ির নং : 21 বয়স : 72 লিঙ্গ : পুরুষ	ফটো উপলব্ধ
202	APH1779339	নাম : জয়ন্তী বর স্বামীর নাম: জয়দেব বর বাড়ির নং : 21 বয়স : 63 লিঙ্গ : মহিলা	ফটো উপলব্ধ	203	KCL0507772	নাম : শোভারানী নাথ স্বামীর নাম: শঙ্কর নাথ বাড়ির নং : 21 বয়স : 71 লিঙ্গ : মহিলা	ফটো উপলব্ধ	204	KCL1096791	নাম : কম্পনা নাথ পিতার নাম: দেবেন্দ্রনাথ নাথ বাড়ির নং : 21 বয়স : 67 লিঙ্গ : মহিলা	ফটো উপলব্ধ
205	WB/24/164/300787	নাম : শেফালী নাথ স্বামীর নাম: গোপাল নাথ বাড়ির নং : 21 বয়স : 61 লিঙ্গ : মহিলা	ফটো উপলব্ধ	206	WB/24/164/300581	নাম : মনরঞ্জন নাথ পিতার নাম: শঙ্করনাথ নাথ বাড়ির নং : 21 বয়স : 49 লিঙ্গ : পুরুষ	ফটো উপলব্ধ	207	APH1640655	নাম : নন্দিতা নাথ স্বামীর নাম: মনরঞ্জন নাথ বাড়ির নং : 21 বয়স : 33 লিঙ্গ : মহিলা	ফটো উপলব্ধ
208	APH1640580	নাম : সুনীতা শেঠ স্বামীর নাম: সুমিত শেঠ বাড়ির নং : 21 বয়স : 32 লিঙ্গ : মহিলা	ফটো উপলব্ধ	209	WB/24/164/300320	নাম : দীপ্তি দেবনাথ স্বামীর নাম: ভল্লু দেবনাথ বাড়ির নং : 22 বয়স : 60 লিঙ্গ : মহিলা	ফটো উপলব্ধ	210	APH1404920	নাম : লীনা দেবনাথ পিতার নাম: ভল্লু দেবনাথ বাড়ির নং : 22 বয়স : 38 লিঙ্গ : মহিলা	ফটো উপলব্ধ



211 নাম : সুশান্ত বর পিতার নাম: বাসুদেব বর বাড়ির নং : 23 বয়স : 57 লিঙ্গ : পুরুষ	APH1783232 ফটো উপলব্ধ	212 নাম : শর্মিলা বর স্বামীর নাম: সঞ্জয় বর বাড়ির নং : 23 বয়স : 43 লিঙ্গ : মহিলা	APH2082782 ফটো উপলব্ধ	213 নাম : দেবলীনা বর পিতার নাম: সুশান্ত বর বাড়ির নং : 23 বয়স : 31 লিঙ্গ : মহিলা	APH1783208 ফটো উপলব্ধ
214 নাম : আরতী বর স্বামীর নাম: বাসুদেব বর বাড়ির নং : 23 বয়স : 76 লিঙ্গ : মহিলা	WB/24/164/300670 ফটো উপলব্ধ	215 নাম : সঞ্জয় বর পিতার নাম: বাসুদেব বর বাড়ির নং : 23 বয়স : 52 লিঙ্গ : পুরুষ	WB/24/164/300365 ফটো উপলব্ধ	216 নাম : পলি বর স্বামীর নাম: সুশান্ত বর বাড়ির নং : 23 বয়স : 50 লিঙ্গ : মহিলা	APH0991281 ফটো উপলব্ধ
217 নাম : সন্ধ্যা হাজরা পিতার নাম: নিরঞ্জন হাজরা বাড়ির নং : 23 বয়স : 59 লিঙ্গ : মহিলা	WB/24/164/300781 ফটো উপলব্ধ	218 নাম : শম্ভু নাথ হাজরা পিতার নাম: নিরঞ্জন হাজরা বাড়ির নং : 23 বয়স : 57 লিঙ্গ : পুরুষ	WB/24/164/300254 ফটো উপলব্ধ	219 নাম : বুমা হাজরা স্বামীর নাম: শম্ভুনাথ হাজরা বাড়ির নং : 23 বয়স : 41 লিঙ্গ : মহিলা	APH2082733 ফটো উপলব্ধ
220 নাম : সৌমালি হাজরা পিতার নাম: শম্ভু নাথ হাজরা বাড়ির নং : 23 বয়স : 22 লিঙ্গ : মহিলা	APH2741601 ফটো উপলব্ধ	221 নাম : রবি মালিক পিতার নাম: বাসুদেব মালিক বাড়ির নং : 23 বয়স : 59 লিঙ্গ : মহিলা	KCL2631513 ফটো উপলব্ধ	222 নাম : সুনীতি মাল্লা স্বামীর নাম: নুপেন্দ্রনাথ মাল্লা বাড়ির নং : 23 বয়স : 59 লিঙ্গ : মহিলা	WB/24/164/300736 ফটো উপলব্ধ
223 নাম : সিদ্ধার্থ মাল্লা পিতার নাম: নুপেন্দ্রনাথ মাল্লা বাড়ির নং : 23 বয়স : 41 লিঙ্গ : পুরুষ	KCL2269090 ফটো উপলব্ধ	224 নাম : মোনালিসা মাল্লা পিতার নাম: নুপেন্দ্র নাথ মাল্লা বাড়ির নং : 23 বয়স : 35 লিঙ্গ : মহিলা	APH1563147 ফটো উপলব্ধ	225 নাম : ললিতা অধিকারি স্বামীর নাম: নিমাই অধিকারি বাড়ির নং : 23/1 বয়স : 76 লিঙ্গ : মহিলা	WB/24/164/300497 ফটো উপলব্ধ
226 নাম : লক্ষিকান্ত অধিকারি পিতার নাম: নিমাই অধিকারি বাড়ির নং : 23/1 বয়স : 59 লিঙ্গ : পুরুষ	WB/24/164/300174 ফটো উপলব্ধ	227 নাম : পিন্ধি অধিকারী স্বামীর নাম: লক্ষীকান্ত অধিকারী বাড়ির নং : 23/1 বয়স : 46 লিঙ্গ : মহিলা	KCL2632586 ফটো উপলব্ধ	228 নাম : ব্লুন অধিকারি পিতার নাম: নিমাই অধিকারি বাড়ির নং : 23/1 বয়স : 56 লিঙ্গ : পুরুষ	APH2573681 ফটো উপলব্ধ
229 নাম : স্বপ্না অধিকারী স্বামীর নাম: ব্লুন অধিকারী বাড়ির নং : 23/1 বয়স : 45 লিঙ্গ : মহিলা	APH1572650 ফটো উপলব্ধ	230 নাম : অপর্ণা কর্মকার স্বামীর নাম: প্রশান্ত কর্মকার বাড়ির নং : 24 বয়স : 49 লিঙ্গ : মহিলা	KCL1096155 ফটো উপলব্ধ	231 নাম : সুরত কর্মকার পিতার নাম: সন্তোষ কর্মকার বাড়ির নং : 24 বয়স : 48 লিঙ্গ : পুরুষ	KCL1096163 ফটো উপলব্ধ
232 নাম : মিতালী কর্মকার স্বামীর নাম: সুরত কর্মকার বাড়ির নং : 24 বয়স : 34 লিঙ্গ : মহিলা	APH1940816 ফটো উপলব্ধ	233 নাম : অর্ঘ্য কর্মকার পিতার নাম: প্রশান্ত কুমার কর্মকার বাড়ির নং : 24 বয়স : 25 লিঙ্গ : পুরুষ	APH2372068 ফটো উপলব্ধ	234 নাম : অরুণ কুমার পাত্র পিতার নাম: হারাধন পাত্র বাড়ির নং : 24/1 বয়স : 68 লিঙ্গ : পুরুষ	APH2431120 ফটো উপলব্ধ
235 নাম : নমিতা পাত্র স্বামীর নাম: অরুণ পাত্র বাড়ির নং : 24/1 বয়স : 59 লিঙ্গ : মহিলা	APH2830388 ফটো উপলব্ধ	236 নাম : বিউটি পাত্র পিতার নাম: অরুণ পাত্র বাড়ির নং : 24/1 বয়স : 38 লিঙ্গ : মহিলা	KCL2754422 ফটো উপলব্ধ	237 নাম : সুকন্যা পাত্র পিতার নাম: অরুণ কুমার পাত্র বাড়ির নং : 24/1 বয়স : 35 লিঙ্গ : মহিলা	APH1404938 ফটো উপলব্ধ
238 নাম : শীলা চৌধুরী স্বামীর নাম: রবীন্দ্রনাথ চৌধুরী বাড়ির নং : 25 বয়স : 71 লিঙ্গ : মহিলা	APH1783141 ফটো উপলব্ধ	239 নাম : রবীন্দ্র নাথ চৌধুরী পিতার নাম: সন্তোষ কুমার চৌধুরী বাড়ির নং : 25 বয়স : 78 লিঙ্গ : পুরুষ	APH1404953 ফটো উপলব্ধ	240 নাম : সৌমিক চৌধুরী পিতার নাম: রবীন্দ্র নাথ চৌধুরী বাড়ির নং : 25 বয়স : 35 লিঙ্গ : পুরুষ	APH1404946 ফটো উপলব্ধ



241 নাম : মদন বেরা পিতার নাম: সহদেব বেরা বাড়ির নং : 25/1 বয়স : 71 লিঙ্গ : পুরুষ	WB/24/164/300696	ফটো উপলব্ধ	242 নাম : গীতা বেরা স্বামীর নাম: মদন বেরা বাড়ির নং : 25/1 বয়স : 68 লিঙ্গ : মহিলা	WB/24/164/300697	ফটো উপলব্ধ	#2 243 নাম : তনুশ্রী বেরা পিতার নাম: মদন বেরা বাড়ির নং : 25/1 বয়স : 46 লিঙ্গ : মহিলা	KCL1094333	ফটো উপলব্ধ
244 নাম : পিয়ালী বেরা পিতার নাম: মদন বেরা বাড়ির নং : 25/1 বয়স : 41 লিঙ্গ : মহিলা	KCL2429470	ফটো উপলব্ধ	245 নাম : বিজয় কুমার বাগ পিতার নাম: পাঁচ গোপাল বাগ বাড়ির নং : 26/2 বয়স : 75 লিঙ্গ : পুরুষ	KCL2632537	ফটো উপলব্ধ	246 নাম : মানসী বাগ স্বামীর নাম: বিজয় বাগ বাড়ির নং : 26/2 বয়স : 67 লিঙ্গ : মহিলা	KCL2269173	ফটো উপলব্ধ
247 নাম : মোপ্রিয়া বাগ পিতার নাম: বিজয় বাগ বাড়ির নং : 26/2 বয়স : 33 লিঙ্গ : মহিলা	APH1940733	ফটো উপলব্ধ	248 নাম : শান্তি বাগ পিতার নাম: দুলাল বাগ বাড়ির নং : 26/2/1 বয়স : 71 লিঙ্গ : পুরুষ	WB/24/164/300620	ফটো উপলব্ধ	249 নাম : অশ্রু কণা বাগ স্বামীর নাম: শান্তি কুমার বাগ বাড়ির নং : 26/2/1 বয়স : 66 লিঙ্গ : মহিলা	WB/24/164/300386	ফটো উপলব্ধ
250 নাম : খোকন বাগ পিতার নাম: ভোলানাথ বাগ বাড়ির নং : 26/2/1 বয়স : 61 লিঙ্গ : পুরুষ	WB/24/164/300462	ফটো উপলব্ধ	251 নাম : নিমাই বাগ পিতার নাম: ভোলানাথ বাগ বাড়ির নং : 26/2/1 বয়স : 56 লিঙ্গ : পুরুষ	WB/24/164/300660	ফটো উপলব্ধ	252 নাম : রবি বাগ পিতার নাম: ভোলানাথ বাগ বাড়ির নং : 26/2/1 বয়স : 51 লিঙ্গ : পুরুষ	WB/24/164/300366	ফটো উপলব্ধ
#2 253 নাম : তনুশ্রী বাগ স্বামীর নাম: সুজয় বাগ বাড়ির নং : 26/2/1 বয়স : 46 লিঙ্গ : মহিলা	KCL2632560	ফটো উপলব্ধ	254 নাম : রিমা বাগ স্বামীর নাম: নিমাই বাগ বাড়ির নং : 26/2/1 বয়স : 42 লিঙ্গ : মহিলা	APH2082600	ফটো উপলব্ধ	255 নাম : মমতা বাগ পিতার নাম: শান্তি বাগ বাড়ির নং : 26/2/1 বয়স : 41 লিঙ্গ : মহিলা	KCL2632495	ফটো উপলব্ধ
256 নাম : রুবি বাগ পিতার নাম: শান্তি বাগ বাড়ির নং : 26/2/1 বয়স : 32 লিঙ্গ : মহিলা	APH1972652	ফটো উপলব্ধ	257 নাম : আশা ঘোষ পিতার নাম: ভোলানাথ বাগ বাড়ির নং : 26/2/1 বয়স : 53 লিঙ্গ : মহিলা	APH2573889	ফটো উপলব্ধ	258 নাম : শান্তনু কুমার দত্ত পিতার নাম: প্রসান্ত দত্ত বাড়ির নং : 28 বয়স : 67 লিঙ্গ : পুরুষ	KCL1099423	ফটো উপলব্ধ
259 নাম : নীপা দত্ত স্বামীর নাম: সান্তনু দত্ত বাড়ির নং : 28 বয়স : 63 লিঙ্গ : মহিলা	WB/24/164/300246	ফটো উপলব্ধ	260 নাম : সিধন দত্ত পিতার নাম: শান্তনু দত্ত বাড়ির নং : 28 বয়স : 34 লিঙ্গ : পুরুষ	APH1404987	ফটো উপলব্ধ	261 নাম : দেবশ্রী দত্ত স্বামীর নাম: সিধন দত্ত বাড়ির নং : 28 বয়স : 33 লিঙ্গ : মহিলা	APH2215051	ফটো উপলব্ধ
262 নাম : তনুজা দাস স্বামীর নাম: গোপাল দাস বাড়ির নং : 28/1 বয়স : 57 লিঙ্গ : মহিলা	WB/24/164/300797	ফটো উপলব্ধ	263 নাম : প্রীতম দাস পিতার নাম: গোপাল চন্দ্র দাস বাড়ির নং : 28/1 বয়স : 31 লিঙ্গ : পুরুষ	APH1783133	ফটো উপলব্ধ	264 নাম : সমির পাখিরা পিতার নাম: দুলাল পাখিরা বাড়ির নং : 28/1 বয়স : 53 লিঙ্গ : পুরুষ	WB/24/164/300733	ফটো উপলব্ধ
265 নাম : বিশ্বজিত বেরা পিতার নাম: মোহন বেরা বাড়ির নং : 28/1/1 বয়স : 38 লিঙ্গ : পুরুষ	KCL2754430	ফটো উপলব্ধ	266 নাম : সন্দীপ দাস পিতার নাম: দেবীপ্রসাদ দাস বাড়ির নং : 28/1/1 বয়স : 55 লিঙ্গ : পুরুষ	WB/24/164/315700	ফটো উপলব্ধ	267 নাম : গোপা দাস স্বামীর নাম: সুকান্ত দাস বাড়ির নং : 28/1/1/2 বয়স : 55 লিঙ্গ : মহিলা	KCL1185511	ফটো উপলব্ধ
268 নাম : নুপুর দাস স্বামীর নাম: সন্দীপ দাস বাড়ির নং : 28/1/1 বয়স : 48 লিঙ্গ : মহিলা	KCL1755743	ফটো উপলব্ধ	269 নাম : সৌম্যদীপ দাস পিতার নাম: সন্দীপ দাস বাড়ির নং : 28/1/1 বয়স : 25 লিঙ্গ : পুরুষ	APH2357564	ফটো উপলব্ধ	270 নাম : সঞ্জীব কুমার চ্যাটার্জী পিতার নাম: নারায়নচন্দ্র চ্যাটার্জী বাড়ির নং : 28/1/1/2 বয়স : 73 লিঙ্গ : পুরুষ	KCL2269264	ফটো উপলব্ধ



271	KCL2269256	নাম : জয়শ্রী চ্যাটার্জী স্বামীর নাম: সঞ্জীব কুমার চ্যাটার্জী বাড়ির নং : 28/1/1/2 বয়স : 72 লিঙ্গ : মহিলা	ফটো উপলব্ধ	272	APH2618742	নাম : বন্দনা সরকার অন্যান্য: সৌরভ সরকার বাড়ির নং : 28/1/1/2 বয়স : 72 লিঙ্গ : মহিলা	ফটো উপলব্ধ	273	KCL1098151	নাম : সৌরীশ সরকার পিতার নাম: স্বপনকুমার সরকার বাড়ির নং : 28/1/1/2 বয়স : 46 লিঙ্গ : পুরুষ	ফটো উপলব্ধ
274	WB/24/164/300393	নাম : ছবি বেরা স্বামীর নাম: মোহন বেরা বাড়ির নং : 28/1/1/2/1 বয়স : 61 লিঙ্গ : মহিলা	ফটো উপলব্ধ	275	WB/24/164/300751	নাম : সোমনাথ বেরা পিতার নাম: মোহন চন্দ্র বেরা বাড়ির নং : 28/1/1/2/1 বয়স : 45 লিঙ্গ : পুরুষ	ফটো উপলব্ধ	276	KCL2144814	নাম : রাখী বেরা স্বামীর নাম: সোমনাথ বেরা বাড়ির নং : 28/1/1/2/1 বয়স : 43 লিঙ্গ : মহিলা	ফটো উপলব্ধ
277	APH2531093	নাম : সৌমিতা দাস পিতার নাম: সৌমেন দাস বাড়ির নং : 28/1/1/2/2 বয়স : 26 লিঙ্গ : মহিলা	ফটো উপলব্ধ	278	APH1130657	নাম : সৌমেন দাস পিতার নাম: কার্তিক দাস বাড়ির নং : 28/1/1/2/2 বয়স : 59 লিঙ্গ : পুরুষ	ফটো উপলব্ধ	279	APH2190627	নাম : ফাল্গুনী দাস স্বামীর নাম: সৌমেন দাস বাড়ির নং : 28/1/1/2/2 বয়স : 52 লিঙ্গ : মহিলা	ফটো উপলব্ধ
280	APH2357580	নাম : সোহিনী দাস মায়ের নাম: গোপা দাস বাড়ির নং : 28/1/1/4 বয়স : 25 লিঙ্গ : মহিলা	ফটো উপলব্ধ	281	KCL1104033	নাম : গৌতম পাল পিতার নাম: রামচন্দ্র পাল বাড়ির নং : 28/1/3 বয়স : 63 লিঙ্গ : পুরুষ	ফটো উপলব্ধ	282	KCL1104025	নাম : নন্দিতা পাল স্বামীর নাম: গৌতম পাল বাড়ির নং : 28/1/3 বয়স : 62 লিঙ্গ : মহিলা	ফটো উপলব্ধ
283	KCL2793966	নাম : সৌমিতা পাল পিতার নাম: গৌতম পাল বাড়ির নং : 28/1/3 বয়স : 37 লিঙ্গ : মহিলা	ফটো উপলব্ধ	284	APH2190700	নাম : জয়িতা পাল পিতার নাম: গৌতম পাল বাড়ির নং : 28/1/3 বয়স : 29 লিঙ্গ : মহিলা	ফটো উপলব্ধ	285	WB/24/164/300443	নাম : অমিত দত্ত পিতার নাম: রবীন্দ্রনাথ দত্ত বাড়ির নং : 28/1A বয়স : 52 লিঙ্গ : পুরুষ	ফটো উপলব্ধ
286	WB/24/164/300141	নাম : অরুণ দত্ত পিতার নাম: রবীন্দ্রনাথ দত্ত বাড়ির নং : 28/1A বয়স : 50 লিঙ্গ : পুরুষ	ফটো উপলব্ধ	287	KCL2269421	নাম : মনিকা দত্ত স্বামীর নাম: অমিত দত্ত বাড়ির নং : 28/1A বয়স : 44 লিঙ্গ : মহিলা	ফটো উপলব্ধ	288	KCL1695162	নাম : সুখমা দত্ত স্বামীর নাম: অরুণ দত্ত বাড়ির নং : 28/1A বয়স : 53 লিঙ্গ : মহিলা	ফটো উপলব্ধ
289	APH2525533	নাম : দীপা সাউ স্বামীর নাম: রবীন সাউ বাড়ির নং : 28/3 বয়স : 33 লিঙ্গ : মহিলা	ফটো উপলব্ধ	290	APH1682012	নাম : সুধন কুমার চন্দ্র পিতার নাম: অমর নাথ চন্দ্র বাড়ির নং : 28/3 বয়স : 75 লিঙ্গ : পুরুষ	ফটো উপলব্ধ	291	APH1682004	নাম : মধুছন্দা চন্দ্র স্বামীর নাম: সুধন কুমার চন্দ্র বাড়ির নং : 28/3 বয়স : 60 লিঙ্গ : মহিলা	ফটো উপলব্ধ
292	WB/24/164/300167	নাম : অমিতাভ চ্যাটার্জী পিতার নাম: কানাই লাল চ্যাটার্জী বাড়ির নং : 28/3 বয়স : 67 লিঙ্গ : পুরুষ	ফটো উপলব্ধ	293	WB/24/164/300647	নাম : শুভা চ্যাটার্জী পিতার নাম: কানাইলাল চ্যাটার্জী বাড়ির নং : 28/3 বয়স : 64 লিঙ্গ : মহিলা	ফটো উপলব্ধ	294	WB/24/164/300276	নাম : নরেন দাস পিতার নাম: জগদীশ চন্দ্র দাস বাড়ির নং : 28/3 বয়স : 53 লিঙ্গ : পুরুষ	ফটো উপলব্ধ
295	KCL2268670	নাম : মুনমুন দাস স্বামীর নাম: নরেন দাস বাড়ির নং : 28/3 বয়স : 48 লিঙ্গ : মহিলা	ফটো উপলব্ধ	296	APH2357549	নাম : মোনালিসা দাস পিতার নাম: নরেন দাস বাড়ির নং : 28/3 বয়স : 26 লিঙ্গ : মহিলা	ফটো উপলব্ধ	297	APH1972660	নাম : কাকলী দে স্বামীর নাম: অমর নাথ দে বাড়ির নং : 28/3 বয়স : 50 লিঙ্গ : মহিলা	ফটো উপলব্ধ
298	APH2664027	নাম : অর্ক দে মায়ের নাম: কাকলী দে বাড়ির নং : 2৮/৩ বয়স : 22 লিঙ্গ : পুরুষ	ফটো উপলব্ধ	299	APH1940774	নাম : পরমাত্মানন্দ দুবে পিতার নাম: গজানন দুবে বাড়ির নং : 28/3 বয়স : 65 লিঙ্গ : পুরুষ	ফটো উপলব্ধ	300	APH1940782	নাম : শোভা দুবে স্বামীর নাম: পরমাত্মানন্দ দুবে বাড়ির নং : 28/3 বয়স : 58 লিঙ্গ : মহিলা	ফটো উপলব্ধ



301 নাম : দীপক দুবে পিতার নাম: পরমাত্মানন্দ দুবে বাড়ির নং : 28/3 বয়স : 32 লিঙ্গ : পুরুষ	APH1940790 ফটো উপলব্ধ	302 নাম : বীরাজ কুমার দুবে পিতার নাম: পরমাত্মা দুবে বাড়ির নং : ২৮/৩ বয়স : 22 লিঙ্গ : পুরুষ	APH2662120 ফটো উপলব্ধ	303 নাম : রিয়া দুবে পিতার নাম: পরমাত্মা নন্দ দুবে বাড়ির নং : 28/3 বয়স : 21 লিঙ্গ : মহিলা	APH2741767 ফটো উপলব্ধ
304 নাম : মনীষ কেজরিওয়াল পিতার নাম: রাধেশ্যাম কেজরিওয়াল বাড়ির নং : 28/3 বয়স : 53 লিঙ্গ : পুরুষ	APH1940881 ফটো উপলব্ধ	305 নাম : লাখি কেজরিওয়াল স্বামীর নাম: মনীশ কেজরিওয়াল বাড়ির নং : 28/3 বয়স : 50 লিঙ্গ : মহিলা	APH1940899 ফটো উপলব্ধ	#2 306 নাম : মুকেশ কুমার পাণ্ডে পিতার নাম: কেদারনাথ পাণ্ডে বাড়ির নং : 28/3 বয়স : 47 লিঙ্গ : পুরুষ	KCL1193176 ফটো উপলব্ধ
307 নাম : মঞ্জু সাউ স্বামীর নাম: রতন সাউ বাড়ির নং : 28/3 বয়স : 67 লিঙ্গ : মহিলা	WB/24/164/300293 ফটো উপলব্ধ	308 নাম : রবীন সাউ পিতার নাম: রতন সাউ বাড়ির নং : 28/3 বয়স : 46 লিঙ্গ : পুরুষ	KCL1097245 ফটো উপলব্ধ	309 নাম : সোমনাথ সাউ পিতার নাম: রতন সাউ বাড়ির নং : 28/3 বয়স : 45 লিঙ্গ : পুরুষ	KCL1096460 ফটো উপলব্ধ
310 নাম : সৌমী সরদার স্বামীর নাম: দেবাশিস বাড়ির নং : 283 সৃষ্টি অ্যাপার্টমেন্ট বয়স : 39 লিঙ্গ : মহিলা	JLK3922085 ফটো উপলব্ধ	311 নাম : রবীন্দ্রনাথ পাল পিতার নাম: যতিন্দ্র পাল বাড়ির নং : 28/4/1 বয়স : 83 লিঙ্গ : পুরুষ	KCL2631737 ফটো উপলব্ধ	312 নাম : সরস্বতী পাল স্বামীর নাম: রবীন্দ্রনাথ পাল বাড়ির নং : 28/4/1 বয়স : 71 লিঙ্গ : মহিলা	KCL2631745 ফটো উপলব্ধ
313 নাম : ইতি পাল স্বামীর নাম: প্রদীপ পাল বাড়ির নং : 28/4/1 বয়স : 52 লিঙ্গ : মহিলা	KCL1094705 ফটো উপলব্ধ	314 নাম : বিশ্বনাথ পাল পিতার নাম: রবীন্দ্রনাথ পাল বাড়ির নং : 28/4/1 বয়স : 42 লিঙ্গ : পুরুষ	KCL2269488 ফটো উপলব্ধ	315 নাম : প্রদীপ কুমার পাল পিতার নাম: যতিন্দ্র পাল বাড়ির নং : 28/4/1 বয়স : 61 লিঙ্গ : পুরুষ	APH2573582 ফটো উপলব্ধ
316 নাম : অশোক কুমার পাল পিতার নাম: রবীন্দ্রনাথ পাল বাড়ির নং : 28/4/1 বয়স : 42 লিঙ্গ : পুরুষ	KCL2269231 ফটো উপলব্ধ	317 নাম : সুনীতা পাল পিতার নাম: প্রদীপ কুমার পাল বাড়ির নং : 28/4/1 বয়স : 26 লিঙ্গ : মহিলা	APH2357531 ফটো উপলব্ধ	318 নাম : সুসমা খটিক পিতার নাম: রামকিশুণ খটিক বাড়ির নং : 29 বয়স : 40 লিঙ্গ : মহিলা	KCL2429439 ফটো উপলব্ধ
319 নাম : সন্দীপ ভট্টাচার্য্য পিতার নাম: বিশ্বনাথ ভট্টাচার্য্য বাড়ির নং : 29 বয়স : 34 লিঙ্গ : পুরুষ	APH1640549 ফটো উপলব্ধ	320 নাম : বিশ্বনাথ ভট্টাচার্য্য পিতার নাম: ক্ষিরোদ চন্দ্র ভট্টাচার্য্য বাড়ির নং : 29 বয়স : 68 লিঙ্গ : পুরুষ	APH0992156 ফটো উপলব্ধ	321 নাম : সন্ধ্যা ভট্টাচার্য্য স্বামীর নাম: বিশ্বনাথ ভট্টাচার্য্য বাড়ির নং : 29 বয়স : 59 লিঙ্গ : মহিলা	WB/24/164/300168 ফটো উপলব্ধ
322 নাম : বীনা বর পিতার নাম: যুগোল বর বাড়ির নং : 29 বয়স : 71 লিঙ্গ : মহিলা	WB/24/164/300003 ফটো উপলব্ধ	323 নাম : দুর্গা বর পিতার নাম: যুগোল বর বাড়ির নং : 29 বয়স : 69 লিঙ্গ : মহিলা	WB/24/164/300585 ফটো উপলব্ধ	324 নাম : অভিজিৎ গোলুই পিতার নাম: শঙ্কর কুমার গোলুই বাড়ির নং : 29 বয়স : 36 লিঙ্গ : পুরুষ	KCL2813806 ফটো উপলব্ধ
325 নাম : রামকিশুণ খটিক পিতার নাম: মোহনলাল খটিক বাড়ির নং : 29 বয়স : 61 লিঙ্গ : পুরুষ	WB/24/164/300748 ফটো উপলব্ধ	326 নাম : রাজেন্দ্র কুমার খটিক পিতার নাম: রাম কিশুণ খটিক বাড়ির নং : 29 বয়স : 40 লিঙ্গ : পুরুষ	KCL2754455 ফটো উপলব্ধ	327 নাম : মায়্যা সরকার স্বামীর নাম: বীরেন সরকার বাড়ির নং : 29 বয়স : 71 লিঙ্গ : মহিলা	WB/24/164/300063 ফটো উপলব্ধ
328 নাম : রীনা সরকার স্বামীর নাম: সুকুমার সরকার বাড়ির নং : 29 বয়স : 44 লিঙ্গ : মহিলা	APH1783224 ফটো উপলব্ধ	329 নাম : সরোজ ঠাকুর পিতার নাম: লালদেও ঠাকুর বাড়ির নং : 29 বয়স : 49 লিঙ্গ : পুরুষ	KCL2269504 ফটো উপলব্ধ	330 নাম : সুনয়না ঠাকুর স্বামীর নাম: সরজ ঠাকুর বাড়ির নং : 29 বয়স : 40 লিঙ্গ : মহিলা	APH1640622 ফটো উপলব্ধ

331	KCL1093350	নাম : আড়ুরবালা পাত্র স্বামীর নাম: বিশ্বনাথ পাত্র বাড়ির নং : 29/1 বয়স : 77 লিঙ্গ : মহিলা	ফটো উপলব্ধ	332	KCL1093582	নাম : উৎপল পাত্র পিতার নাম: বিশ্বনাথ পাত্র বাড়ির নং : 29/1 বয়স : 60 লিঙ্গ : পুরুষ	ফটো উপলব্ধ	333	KCL1094515	নাম : অসিত পাত্র পিতার নাম: বিশ্বনাথ পাত্র বাড়ির নং : 29/1 বয়স : 57 লিঙ্গ : পুরুষ	ফটো উপলব্ধ
334	KCL1095108	নাম : সুরত পাত্র পিতার নাম: বিশ্বনাথ পাত্র বাড়ির নং : 29/1 বয়স : 54 লিঙ্গ : পুরুষ	ফটো উপলব্ধ	335	APH0992214	নাম : রীতা পাত্র স্বামীর নাম: অসিত পাত্র বাড়ির নং : 29/1 বয়স : 50 লিঙ্গ : মহিলা	ফটো উপলব্ধ	336	KCL2813798	নাম : লিপিকা পাত্র স্বামীর নাম: সুরত পাত্র বাড়ির নং : 29/1 বয়স : 46 লিঙ্গ : মহিলা	ফটো উপলব্ধ
337	KCL2269561	নাম : অমিত পাত্র পিতার নাম: বিশ্বনাথ পাত্র বাড়ির নং : 29/1 বয়স : 45 লিঙ্গ : পুরুষ	ফটো উপলব্ধ	338	APH2095289	নাম : দিপাল্লিতা সাধুখাঁ পিতার নাম: দিলীপ কুমার সাধুখাঁ বাড়ির নং : 29/2 বয়স : 33 লিঙ্গ : মহিলা	ফটো উপলব্ধ	339	APH2573749	নাম : রেখা সাহা পিতার নাম: হরিপদ সাহা বাড়ির নং : 29/2 বয়স : 65 লিঙ্গ : মহিলা	ফটো উপলব্ধ
340	WB/24/164/300436	নাম : অঞ্জু সাহা পিতার নাম: হরিপদ সাহা বাড়ির নং : 29/2 বয়স : 59 লিঙ্গ : মহিলা	ফটো উপলব্ধ	341	KCL1096767	নাম : দিলীপ কুমার সাধুখাঁ পিতার নাম: পরেশ চন্দ্র সাধুখাঁ বাড়ির নং : 29/2 বয়স : 66 লিঙ্গ : পুরুষ	ফটো উপলব্ধ	342	KCL1099183	নাম : লক্ষী সাধুখাঁ স্বামীর নাম: দিলীপ কুমার সাধুখাঁ বাড়ির নং : 29/2 বয়স : 56 লিঙ্গ : মহিলা	ফটো উপলব্ধ
343	APH2573715	নাম : পার্থ সাহা পিতার নাম: ভুবন মোহন সাহা বাড়ির নং : 29/2/1 বয়স : 55 লিঙ্গ : পুরুষ	ফটো উপলব্ধ	344	KCL0116384	নাম : নিভা সাহা স্বামীর নাম: পার্থ সাহা বাড়ির নং : 29/2/1 বয়স : 45 লিঙ্গ : মহিলা	ফটো উপলব্ধ	345	APH2662088	নাম : নীপা সাহা পিতার নাম: পার্থ সাহা বাড়ির নং : 29/2/1 বয়স : 22 লিঙ্গ : মহিলা	ফটো উপলব্ধ
346	WB/24/164/300253	নাম : গোপালচন্দ্র ধর পিতার নাম: শচীন ধর বাড়ির নং : 29/3 বয়স : 81 লিঙ্গ : পুরুষ	ফটো উপলব্ধ	347	WB/24/164/300536	নাম : শিবানী ধর স্বামীর নাম: গোপাল ধর বাড়ির নং : 29/3 বয়স : 71 লিঙ্গ : মহিলা	ফটো উপলব্ধ	348	APH2573780	নাম : ব্যোমকেশ ধর পিতার নাম: গোপাল চন্দ্র ধর বাড়ির নং : 29/3 বয়স : 56 লিঙ্গ : পুরুষ	ফটো উপলব্ধ
349	KCL2813822	নাম : নীলিমা ধর স্বামীর নাম: ব্যোমকেশ ধর বাড়ির নং : 29/3 বয়স : 53 লিঙ্গ : মহিলা	ফটো উপলব্ধ	#2 350	APH2887388	নাম : ঋষিকেশ ধর পিতার নাম: গোপাল চন্দ্র ধর বাড়ির নং : 29/3 বয়স : 58 লিঙ্গ : পুরুষ	ফটো উপলব্ধ	351	APH2190668	নাম : মুনমুন ধর স্বামীর নাম: ঋষিকেশ ধর বাড়ির নং : 29/3 বয়স : 39 লিঙ্গ : মহিলা	ফটো উপলব্ধ
352	APH2759421	নাম : নিবেদিতা ধর পিতার নাম: ব্যোমকেশ ধর বাড়ির নং : 29/3 বয়স : 20 লিঙ্গ : মহিলা	ফটো উপলব্ধ	353	WB/24/164/300543	নাম : শঙ্কর কুমার গোলুই পিতার নাম: সন্তোষ গোলুই বাড়ির নং : 29/3 বয়স : 61 লিঙ্গ : পুরুষ	ফটো উপলব্ধ	Q 354	WB/24/164/300615	নাম : লক্ষী দাস স্বামীর নাম: গোপাল দাস বাড়ির নং : 29/4 বয়স : 66 লিঙ্গ : মহিলা	ফটো উপলব্ধ
355	WB/24/164/300349	নাম : ভীষ্মদেব দাস পিতার নাম: রামচন্দ্র দাস বাড়ির নং : 29/4 বয়স : 58 লিঙ্গ : পুরুষ	ফটো উপলব্ধ	#2 356	APH2887487	নাম : প্রতিমা দাস পিতার নাম: রামচন্দ্র দাস বাড়ির নং : 29/4 বয়স : 54 লিঙ্গ : মহিলা	ফটো উপলব্ধ	357	WB/24/164/300619	নাম : বাসকী দাস পিতার নাম: রামচন্দ্র দাস বাড়ির নং : 29/4 বয়স : 50 লিঙ্গ : মহিলা	ফটো উপলব্ধ
358	APH2262095	নাম : কুমা দাস স্বামীর নাম: ভাষ্ক দেব দাস বাড়ির নং : 29/4 বয়স : 46 লিঙ্গ : মহিলা	ফটো উপলব্ধ	E2 359	APH2404234	নাম : জয়দেব চন্দ্র সাহা পিতার নাম: যাদব সাহা বাড়ির নং : 29/5/1 বয়স : 68 লিঙ্গ : পুরুষ	ফটো উপলব্ধ	360	KCL2753689	নাম : পলি সাহা স্বামীর নাম: জয়দেব সাহা বাড়ির নং : 29/5/1 বয়স : 61 লিঙ্গ : মহিলা	ফটো উপলব্ধ



361 নাম : পামেলা সাহা পিতার নাম: জয়দেব সাহা বাড়ির নং : 29/5/1 বয়স : 38 লিঙ্গ : মহিলা	KCL0539692 ফটো উপলব্ধ	362 নাম : নেহদীপ সাহা পিতার নাম: জয়দেব সাহা বাড়ির নং : 29/5/1 বয়স : 29 লিঙ্গ : পুরুষ	APH2081677 ফটো উপলব্ধ	363 নাম : মমতা সেন অন্যান্য: রেবা সার্বর বাড়ির নং : 30 বয়স : 60 লিঙ্গ : মহিলা	APH2527398 ফটো উপলব্ধ
364 নাম : রাখী গোস্বামী স্বামীর নাম: প্রনব গোস্বামী বাড়ির নং : 30 বয়স : 41 লিঙ্গ : মহিলা	APH2430700 ফটো উপলব্ধ	365 নাম : আভারানী ঘোষ স্বামীর নাম: হরেন্দ্র ঘোষ বাড়ির নং : 30 বয়স : 89 লিঙ্গ : মহিলা	WB/24/164/300181 ফটো উপলব্ধ	366 নাম : অসিত বরণ ঘোষ পিতার নাম: হরেন্দ্র নাথ ঘোষ বাড়ির নং : 30 বয়স : 70 লিঙ্গ : পুরুষ	APH2766681 ফটো উপলব্ধ
367 নাম : প্রদীপ কুমার গোস্বামী পিতার নাম: গৌর গোপাল গোস্বামী বাড়ির নং : 30 বয়স : 67 লিঙ্গ : পুরুষ	KCL1094135 ফটো উপলব্ধ	368 নাম : দীপক গোস্বামী মায়ের নাম: গৌরী রানী গোস্বামী বাড়ির নং : 30 বয়স : 58 লিঙ্গ : পুরুষ	KCL1097054 ফটো উপলব্ধ	369 নাম : তাপসী গোস্বামী স্বামীর নাম: প্রদীপ কুমার গোস্বামী বাড়ির নং : 30 বয়স : 57 লিঙ্গ : মহিলা	KCL1096726 ফটো উপলব্ধ
370 নাম : শাশ্বতী গোস্বামী স্বামীর নাম: দীপক গোস্বামী বাড়ির নং : 30 বয়স : 54 লিঙ্গ : মহিলা	KCL1096734 ফটো উপলব্ধ	371 নাম : প্রনব গোস্বামী পিতার নাম: গৌর গোপাল গোস্বামী বাড়ির নং : 30 বয়স : 52 লিঙ্গ : পুরুষ	KCL1097138 ফটো উপলব্ধ	372 নাম : অর্কিত গোস্বামী পিতার নাম: প্রদীপ কুমার গোস্বামী বাড়ির নং : 30 বয়স : 34 লিঙ্গ : পুরুষ	APH1563196 ফটো উপলব্ধ
373 নাম : অভিরূপ গোস্বামী পিতার নাম: দীপক গোস্বামী বাড়ির নং : 30 বয়স : 28 লিঙ্গ : পুরুষ	APH2190510 ফটো উপলব্ধ	374 নাম : তাপস সরকার পিতার নাম: রঞ্জিত সরকার বাড়ির নং : 30 বয়স : 58 লিঙ্গ : পুরুষ	KCL0509125 ফটো উপলব্ধ	375 নাম : বাবলী সরকার স্বামীর নাম: তাপস সরকার বাড়ির নং : 30 বয়স : 51 লিঙ্গ : মহিলা	WB/24/164/300516 ফটো উপলব্ধ
376 নাম : সীমা চ্যাটার্জী স্বামীর নাম: রমেন চ্যাটার্জী বাড়ির নং : 31 বয়স : 31 লিঙ্গ : মহিলা	APH2525368 ফটো উপলব্ধ	377 নাম : অর্পণ চ্যাটার্জী পিতার নাম: অঞ্জন চ্যাটার্জী বাড়ির নং : 31 বয়স : 25 লিঙ্গ : পুরুষ	APH2382174 ফটো উপলব্ধ	378 নাম : শুভজীৎ চক্রবর্তী পিতার নাম: রতন চক্রবর্তী বাড়ির নং : 31 বয়স : 39 লিঙ্গ : পুরুষ	KCL2270932 ফটো উপলব্ধ
379 নাম : রমা চ্যাটার্জী স্বামীর নাম: বুদ্ধদেব চ্যাটার্জী বাড়ির নং : 31 বয়স : 71 লিঙ্গ : মহিলা	WB/24/164/300678 ফটো উপলব্ধ	380 নাম : তনুশ্রী চ্যাটার্জী স্বামীর নাম: কুনাল চ্যাটার্জী বাড়ির নং : 31 বয়স : 65 লিঙ্গ : মহিলা	KCL2631794 ফটো উপলব্ধ	381 নাম : কুনাল চ্যাটার্জী পিতার নাম: জয়দেব চ্যাটার্জী বাড়ির নং : 31 বয়স : 64 লিঙ্গ : পুরুষ	WB/24/164/300762 ফটো উপলব্ধ
382 নাম : অঞ্জন চ্যাটার্জী পিতার নাম: জয়দেব চ্যাটার্জী বাড়ির নং : 31 বয়স : 63 লিঙ্গ : পুরুষ	WB/24/164/300145 ফটো উপলব্ধ	383 নাম : মহুয়া চ্যাটার্জী স্বামীর নাম: অঞ্জন চ্যাটার্জী বাড়ির নং : 31 বয়স : 58 লিঙ্গ : মহিলা	KCL2269678 ফটো উপলব্ধ	384 নাম : রমেন চ্যাটার্জী পিতার নাম: বুদ্ধদেব চ্যাটার্জী বাড়ির নং : 31 বয়স : 56 লিঙ্গ : পুরুষ	WB/24/164/300017 ফটো উপলব্ধ
385 নাম : কাজল চ্যাটার্জী পিতার নাম: কুনাল চ্যাটার্জী বাড়ির নং : 31 বয়স : 30 লিঙ্গ : পুরুষ	APH1940741 ফটো উপলব্ধ	386 নাম : সায়ন চ্যাটার্জী পিতার নাম: কুনাল চ্যাটার্জী বাড়ির নং : 31 বয়স : 32 লিঙ্গ : পুরুষ	APH2255925 ফটো উপলব্ধ	387 নাম : ইন্দ্রানী মুখার্জী স্বামীর নাম: মদন মুখার্জী বাড়ির নং : 32 বয়স : 71 লিঙ্গ : মহিলা	KCL1092600 ফটো উপলব্ধ
388 নাম : রুপা মুখার্জী স্বামীর নাম: পিয়ারী মুখার্জী বাড়ির নং : 32 বয়স : 58 লিঙ্গ : মহিলা	WB/24/164/300642 ফটো উপলব্ধ	389 নাম : জয়ন্তী মুখার্জী মায়ের নাম: গোপা মুখার্জী বাড়ির নং : 32 বয়স : 49 লিঙ্গ : মহিলা	KCL1092733 ফটো উপলব্ধ	390 নাম : শ্রাবনী মুখার্জী মায়ের নাম: গোপা মুখার্জী বাড়ির নং : 32 বয়স : 48 লিঙ্গ : মহিলা	KCL1092725 ফটো উপলব্ধ



391 নাম : সুবীর মুখার্জী পিতার নাম: মদন মুখার্জী বাড়ির নং : 32 বয়স : 40 লিঙ্গ : পুরুষ	APH1783190 ফটো উপলব্ধ	392 নাম : পাপিয়া মুখার্জী স্বামীর নাম: সুবীর মুখার্জী বাড়ির নং : 32 বয়স : 37 লিঙ্গ : মহিলা	KCL2813988 ফটো উপলব্ধ	393 নাম : সঙ্কত মুখার্জী পিতার নাম: পিয়ারী মোহন মুখার্জী বাড়ির নং : 32 বয়স : 33 লিঙ্গ : পুরুষ	APH1640598 ফটো উপলব্ধ
394 নাম : কনক মুখার্জী স্বামীর নাম: লাল মোহন মুখার্জী বাড়ির নং : 32 বয়স : 73 লিঙ্গ : মহিলা	WB/24/164/300537 ফটো উপলব্ধ	395 নাম : সৌভিক মুখার্জী পিতার নাম: লাল মোহন মুখার্জী বাড়ির নং : 32 বয়স : 33 লিঙ্গ : পুরুষ	APH1563113 ফটো উপলব্ধ	396 নাম : বলাই অধিকারি পিতার নাম: হরিপদ অধিকারি বাড়ির নং : 33 বয়স : 73 লিঙ্গ : পুরুষ	WB/24/164/300044 ফটো উপলব্ধ
397 নাম : রতন অধিকারি পিতার নাম: রসরাজ অধিকারি বাড়ির নং : 33 বয়স : 57 লিঙ্গ : পুরুষ	WB/24/164/300644 ফটো উপলব্ধ	398 নাম : সঞ্জয় অধিকারি পিতার নাম: রসরাজ অধিকারি বাড়ির নং : 33 বয়স : 52 লিঙ্গ : পুরুষ	WB/24/164/300217 ফটো উপলব্ধ	399 নাম : সুব্রত অধিকারী পিতার নাম: বলাই অধিকারী বাড়ির নং : 33 বয়স : 50 লিঙ্গ : পুরুষ	KCL1097278 ফটো উপলব্ধ
400 নাম : মালতী অধিকারী স্বামীর নাম: সুব্রত অধিকারী বাড়ির নং : ৩৩ বয়স : 43 লিঙ্গ : মহিলা	APH2675189 ফটো উপলব্ধ	401 নাম : রাজ অধিকারী পিতার নাম: রতন অধিকারী বাড়ির নং : 33 বয়স : 43 লিঙ্গ : পুরুষ	APH0992933 ফটো উপলব্ধ	402 নাম : নেপাল দাস পিতার নাম: সূর্যকান্ত দাস বাড়ির নং : 33 বয়স : 62 লিঙ্গ : পুরুষ	APH1405000 ফটো উপলব্ধ
403 নাম : আলপনা দাস স্বামীর নাম: রমেন দাস বাড়ির নং : 33 বয়স : 56 লিঙ্গ : মহিলা	WB/24/164/318354 ফটো উপলব্ধ	404 নাম : আলপনা দাস স্বামীর নাম: নেপাল দাস বাড়ির নং : 33 বয়স : 55 লিঙ্গ : মহিলা	APH1405018 ফটো উপলব্ধ	405 নাম : পূজা দাস পিতার নাম: নেপাল দাস বাড়ির নং : 33 বয়স : 34 লিঙ্গ : মহিলা	APH1572627 ফটো উপলব্ধ
406 নাম : শর্মিষ্ঠা দাস পিতার নাম: রমেন দাস বাড়ির নং : 33 বয়স : 34 লিঙ্গ : মহিলা	APH1561539 ফটো উপলব্ধ	407 নাম : প্রদীপকুমার দেবনাথ পিতার নাম: বাসু দেবনাথ বাড়ির নং : 33 বয়স : 51 লিঙ্গ : পুরুষ	KCL1096031 ফটো উপলব্ধ	408 নাম : ডলি দেবনাথ পিতার নাম: বাসু দেবনাথ বাড়ির নং : 33 বয়স : 48 লিঙ্গ : মহিলা	KCL1096783 ফটো উপলব্ধ
409 নাম : অঞ্জনা দেবনাথ স্বামীর নাম: প্রদীপ কুমার দেবনাথ বাড়ির নং : 33 বয়স : 44 লিঙ্গ : মহিলা	APH2190619 ফটো উপলব্ধ	410 নাম : রীনা দে স্বামীর নাম: সুভাষ দে বাড়ির নং : ৩৩ বয়স : 64 লিঙ্গ : মহিলা	APH2663995 ফটো উপলব্ধ	411 নাম : দেবযানী দে মায়ের নাম: রীনা দে বাড়ির নং : ৩৩ বয়স : 33 লিঙ্গ : মহিলা	APH2663979 ফটো উপলব্ধ
412 নাম : বাবলু প্রামানিক পিতার নাম: নিতাই প্রামানিক বাড়ির নং : 33 বয়স : 49 লিঙ্গ : পুরুষ	KCL1098854 ফটো উপলব্ধ	413 নাম : সায়ন রায় পিতার নাম: স্বপন রায় বাড়ির নং : 33 বয়স : 31 লিঙ্গ : পুরুষ	APH1783174 ফটো উপলব্ধ	414 নাম : অয়ন রায় পিতার নাম: স্বপন রায় বাড়ির নং : 33 বয়স : 28 লিঙ্গ : পুরুষ	APH2190536 ফটো উপলব্ধ
415 নাম : মিতালী সিংহ রায় স্বামীর নাম: স্বপন সিংহ রায় বাড়ির নং : 33 বয়স : 53 লিঙ্গ : মহিলা	KCL2269827 ফটো উপলব্ধ	416 নাম : কবিতা সিংহ রায় স্বামীর নাম: চঞ্চল সিংহ রায় বাড়ির নং : 33 বয়স : 48 লিঙ্গ : মহিলা	KCL2813962 ফটো উপলব্ধ	417 নাম : শ্রেয়া সিংহ রায় পিতার নাম: চঞ্চল সিংহ রায় বাড়ির নং : 33 বয়স : 21 লিঙ্গ : মহিলা	APH2748689 ফটো উপলব্ধ
418 নাম : পাপিয়া সিংহরায় স্বামীর নাম: তপন সিংহরায় বাড়ির নং : 33 বয়স : 58 লিঙ্গ : মহিলা	KCL2269819 ফটো উপলব্ধ	419 নাম : চঞ্চল সিংহরায় পিতার নাম: পরিতোষ সিংহরায় বাড়ির নং : 33 বয়স : 57 লিঙ্গ : পুরুষ	KCL1094507 ফটো উপলব্ধ	420 নাম : গুরুপ্রসাদ সিংহ মহাপাত্র পিতার নাম: রাসবিহারী সিংহ মহাপাত্র বাড়ির নং : 34 বয়স : 78 লিঙ্গ : পুরুষ	KCL0509687 ফটো উপলব্ধ



বিধানসভা নির্বাচনক্ষেত্রের নং, নাম : 171-হাওড়া মধ্য
ভাগ নং, নাম : 1-যাদব দাস লেন (গৃহ নং 1-51/4)

421	KCL1094572	নাম : বিদেশরঞ্জন সিংহ মহাপাত্র পিতার নাম: গুরুপ্রসাদ সিংহ মহাপাত্র বাড়ির নং : 34 বয়স : 48 লিঙ্গ : পুরুষ	ফটো উপলব্ধ	422	KCL2631844	নাম : শীলা সিংহ মহাপাত্র স্বামীর নাম: মনোরঞ্জন সিংহ মহাপাত্র বাড়ির নং : 34 বয়স : 50 লিঙ্গ : মহিলা	ফটো উপলব্ধ	423	APH1130467	নাম : বুমা সিংহ মহাপাত্র স্বামীর নাম: বিদেশ রঞ্জন সিংহ মহাপাত্র বাড়ির নং : 34 বয়স : 41 লিঙ্গ : মহিলা	ফটো উপলব্ধ
424	WB/24/164/300369	নাম : দেবপ্রসাদ সিংহমহাপাত্র পিতার নাম: রাসবিহারী সিংহমহাপাত্র বাড়ির নং : 34 বয়স : 71 লিঙ্গ : পুরুষ	ফটো উপলব্ধ	425	WB/24/164/300598	নাম : ছায়া সিংহমহাপাত্র স্বামীর নাম: গুরুপ্রসাদ সিংহমহাপাত্র বাড়ির নং : 34 বয়স : 69 লিঙ্গ : মহিলা	ফটো উপলব্ধ	426	WB/24/164/300368	নাম : রানু সিংহমহাপাত্র স্বামীর নাম: দেবপ্রসাদ সিংহমহাপাত্র বাড়ির নং : 34 বয়স : 61 লিঙ্গ : মহিলা	ফটো উপলব্ধ
427	KCL1098904	নাম : মনোরঞ্জন সিংহমহাপাত্র পিতার নাম: গুরু প্রসাদ সিংহমহাপাত্র বাড়ির নং : 34 বয়স : 55 লিঙ্গ : পুরুষ	ফটো উপলব্ধ	428	APH2815702	নাম : তানিয়া সিংহ মহাপাত্র মায়ের নাম: শীলা সিংহ মহাপাত্র বাড়ির নং : 34 বয়স : 20 লিঙ্গ : মহিলা	ফটো উপলব্ধ	429	KCL0512566	নাম : শ্যামসুন্দর গুপ্ত পিতার নাম: সনতকুমার গুপ্ত বাড়ির নং : 34/1 বয়স : 83 লিঙ্গ : পুরুষ	ফটো উপলব্ধ
430	KCL0512574	নাম : শীলা গুপ্ত স্বামীর নাম: শ্যামসুন্দর গুপ্ত বাড়ির নং : 34/1 বয়স : 69 লিঙ্গ : মহিলা	ফটো উপলব্ধ	431	APH2463768	নাম : বানেশ্বর শর্মা পিতার নাম: নাথ শর্মা বাড়ির নং : 33 বয়স : 62 লিঙ্গ : পুরুষ	ফটো উপলব্ধ	432	WB/24/164/300559	নাম : চন্দন চক্রবর্তী পিতার নাম: সুকুমার চক্রবর্তী বাড়ির নং : 34/1/1 বয়স : 52 লিঙ্গ : পুরুষ	ফটো উপলব্ধ
433	WB/24/164/300643	নাম : শেফালী চক্রবর্তী স্বামীর নাম: সুকুমার চক্রবর্তী বাড়ির নং : 34/1/1 বয়স : 71 লিঙ্গ : মহিলা	ফটো উপলব্ধ	434	KCL2269850	নাম : দেবরাজ চক্রবর্তী মায়ের নাম: শেফালী চক্রবর্তী বাড়ির নং : 34/1/1 বয়স : 46 লিঙ্গ : পুরুষ	ফটো উপলব্ধ	435	KCL2813954	নাম : রুমা চক্রবর্তী স্বামীর নাম: চন্দন চক্রবর্তী বাড়ির নং : 34/1/1 বয়স : 43 লিঙ্গ : মহিলা	ফটো উপলব্ধ
436	APH2357572	নাম : উপাসনা চক্রবর্তী পিতার নাম: চন্দন চক্রবর্তী বাড়ির নং : 34/1/1 বয়স : 25 লিঙ্গ : মহিলা	ফটো উপলব্ধ	437	APH2707602	নাম : সোমনাথ চন্দ্র পিতার নাম: বিশ্বনাথ চন্দ্র বাড়ির নং : 35 বয়স : 71 লিঙ্গ : পুরুষ	ফটো উপলব্ধ	438	WB/24/164/300247	নাম : মীনা রানী চন্দ্র স্বামীর নাম: সোমনাথ চন্দ্র বাড়ির নং : 35 বয়স : 67 লিঙ্গ : মহিলা	ফটো উপলব্ধ
439	WB/24/164/300249	নাম : শুভা(রানু) চন্দ্র স্বামীর নাম: অলোক চন্দ্র বাড়ির নং : 35 বয়স : 61 লিঙ্গ : মহিলা	ফটো উপলব্ধ	440	WB/24/164/300729	নাম : স্বপনকুমার চন্দ্র পিতার নাম: বিশ্বনাথ চন্দ্র বাড়ির নং : 35 বয়স : 58 লিঙ্গ : পুরুষ	ফটো উপলব্ধ	441	APH2757672	নাম : কুমকুম চন্দ্র পিতার নাম: বিশ্বনাথ চন্দ্র বাড়ির নং : 35 বয়স : 56 লিঙ্গ : মহিলা	ফটো উপলব্ধ
442	KCL2813939	নাম : মমতা চন্দ্র স্বামীর নাম: পুলক কুমার চন্দ্র বাড়ির নং : 35 বয়স : 49 লিঙ্গ : মহিলা	ফটো উপলব্ধ	443	APH1649433	নাম : সুরজিৎ কুমার চন্দ্র পিতার নাম: সোমনাথ চন্দ্র বাড়ির নং : 35 বয়স : 32 লিঙ্গ : পুরুষ	ফটো উপলব্ধ	444	ZTJ2044972	নাম : প্রিয়াঙ্কা চন্দ্র স্বামীর নাম: সুরজিৎ চন্দ্র বাড়ির নং : 35 বয়স : 28 লিঙ্গ : মহিলা	ফটো উপলব্ধ
445	APH2374049	নাম : অর্পিতা চন্দ্র পিতার নাম: পুলক কুমার চন্দ্র বাড়ির নং : 35 বয়স : 26 লিঙ্গ : মহিলা	ফটো উপলব্ধ	446	WB/24/164/300438	নাম : তারকনাথ চন্দ্র পিতার নাম: বলাইচন্দ্র চন্দ্র বাড়ির নং : 35/1 বয়স : 50 লিঙ্গ : পুরুষ	ফটো উপলব্ধ	447	APH1130541	নাম : জয়শ্রী চন্দ্র স্বামীর নাম: তারক নাথ চন্দ্র বাড়ির নং : 35/1 বয়স : 45 লিঙ্গ : মহিলা	ফটো উপলব্ধ
448	KCL2631877	নাম : কিরণ শঙ্কর রায় পিতার নাম: লতিকা মোহন রায় বাড়ির নং : 36 বয়স : 79 লিঙ্গ : পুরুষ	ফটো উপলব্ধ	449	KCL2631885	নাম : আল্পনা রায় স্বামীর নাম: কিরণশঙ্কর রায় বাড়ির নং : 36 বয়স : 67 লিঙ্গ : মহিলা	ফটো উপলব্ধ	450	KCL2631893	নাম : সাযন্তন রায় পিতার নাম: কিরণ শঙ্কর রায় বাড়ির নং : 36 বয়স : 45 লিঙ্গ : পুরুষ	ফটো উপলব্ধ



বিধানসভা নির্বাচনক্ষেত্রের নং, নাম : 171-হাওড়া মধ্য
ভাগ নং, নাম : 1-যাদব দাস লেন (গৃহ নং 1-51/4)

451 নাম : প্রনতী নাগ স্বামীর নাম: নিতাই চাঁদ নাগ বাড়ির নং : 37 বয়স : 76 লিঙ্গ : মহিলা	WB/24/164/300612	452 নাম : প্রসেনজিৎ নাগ পিতার নাম: নিতাই চাঁদ নাগ বাড়ির নং : 37 বয়স : 55 লিঙ্গ : পুরুষ	APH1640556	453 নাম : ইন্দ্রজীৎ নাগ পিতার নাম: নিতাই চাঁদ নাগ বাড়ির নং : 37 বয়স : 50 লিঙ্গ : পুরুষ	WB/24/164/300138
454 নাম : সুলেখা নাগ পিতার নাম: নিতাই চাঁদ নাগ বাড়ির নং : 37/2 বয়স : 51 লিঙ্গ : মহিলা	APH2255958	455 নাম : সন্দীপ নাগ পিতার নাম: সমর নাগ বাড়ির নং : 37/3 বয়স : 49 লিঙ্গ : পুরুষ	WB/24/164/300437	456 নাম : লীলা নাগ স্বামীর নাম: সন্দীপ নাগ বাড়ির নং : 37/3 বয়স : 43 লিঙ্গ : মহিলা	APH1563121
457 নাম : গোপাল নাগ পিতার নাম: কার্তিক নাগ বাড়ির নং : 38 বয়স : 75 লিঙ্গ : পুরুষ	WB/24/164/300564	458 নাম : শিখা নাগ স্বামীর নাম: অমর নাগ বাড়ির নং : 38 বয়স : 71 লিঙ্গ : মহিলা	WB/24/164/300187	459 নাম : সায়ন্তন নাগ পিতার নাম: গোপাল চন্দ্র নাগ বাড়ির নং : 38 বয়স : 34 লিঙ্গ : পুরুষ	APH1640564
460 নাম : আরতি পুরকাইত পিতার নাম: অনিল পুরকাইত বাড়ির নং : 39 বয়স : 55 লিঙ্গ : মহিলা	WB/24/164/300740	461 নাম : কার্কেলি পুরকাইত পিতার নাম: অনিল পুরকাইত বাড়ির নং : 39 বয়স : 53 লিঙ্গ : মহিলা	WB/24/164/300739	462 নাম : পার্থ পুরকাইত পিতার নাম: অনিল পুরকাইত বাড়ির নং : 39 বয়স : 52 লিঙ্গ : পুরুষ	WB/24/164/300738
463 নাম : দেবাশিষ দত্ত পিতার নাম: প্রণব দত্ত বাড়ির নং : 40/41 বয়স : 71 লিঙ্গ : পুরুষ	WB/24/164/300382	464 নাম : ফালগুনী দত্ত পিতার নাম: প্রণব দত্ত বাড়ির নং : 40/41 বয়স : 69 লিঙ্গ : মহিলা	WB/24/164/300273	465 নাম : আশারানী দত্ত স্বামীর নাম: দেবাশিষ দত্ত বাড়ির নং : 40/41 বয়স : 61 লিঙ্গ : মহিলা	WB/24/164/300381
466 নাম : রজন দত্ত পিতার নাম: দেবাশীষ দত্ত বাড়ির নং : 40/41 বয়স : 45 লিঙ্গ : পুরুষ	KCL1756410	467 নাম : ওসিরঞ্জন দত্ত পিতার নাম: দেবাশীষ দত্ত বাড়ির নং : 40/41 বয়স : 42 লিঙ্গ : পুরুষ	KCL1756428	468 নাম : রচিত্রা দত্ত স্বামীর নাম: রজন কুমার দত্ত বাড়ির নং : 41 বয়স : 44 লিঙ্গ : মহিলা	KCL1624543
469 নাম : সোফালী রাউথ স্বামীর নাম: সুরেশ রাউথ বাড়ির নং : 43 বয়স : 44 লিঙ্গ : মহিলা	KCL2811107	470 নাম : সোমা ঘোষাল স্বামীর নাম: দেবাশিষ ঘোষাল বাড়ির নং : 8৩ বয়স : 50 লিঙ্গ : মহিলা	APH2675221	471 নাম : দেবাশিষ ঘোষাল পিতার নাম: রবীন্দ্র নাথ ঘোষাল বাড়ির নং : 43 বয়স : 52 লিঙ্গ : পুরুষ	APH2273985
472 নাম : সুরেশ রাউত মায়ের নাম: লাচিমা রাউত বাড়ির নং : 43 বয়স : 48 লিঙ্গ : পুরুষ	APH2618700	473 নাম : রেখা দেবী স্বামীর নাম: সুভাষ গুপ্তা বাড়ির নং : 43/1 বয়স : 37 লিঙ্গ : মহিলা	APH2518322	474 নাম : যৌমিত্যা দেবী স্বামীর নাম: কাপ্তান মামা বাড়ির নং : 43/1 বয়স : 30 লিঙ্গ : মহিলা	APH2527141
475 নাম : গুড়িয়া কুমারী পিতার নাম: ভরত প্রসাদ বাড়ির নং : 43/1 বয়স : 29 লিঙ্গ : মহিলা	APH2082709	476 নাম : কাজল কুমারী পিতার নাম: ভরত প্রসাদ বাড়ির নং : 43/1 বয়স : 26 লিঙ্গ : মহিলা	APH2618601	477 নাম : সুরজ কুমার ধুরি পিতার নাম: শ্যামবালি ধুরি বাড়ির নং : 43/1 বয়স : 42 লিঙ্গ : পুরুষ	KCL2753036
478 নাম : সুমিত্রা ধুরিয়া পিতার নাম: শাহালি ধুরিয়া বাড়ির নং : 43/1 বয়স : 53 লিঙ্গ : মহিলা	WB/24/164/300185	479 নাম : নীলরতন ধুরিয়া পিতার নাম: শাহালি ধুরিয়া বাড়ির নং : 43/1 বয়স : 49 লিঙ্গ : পুরুষ	WB/24/164/300587	480 নাম : ডলি কুমারী ঘাউর পিতার নাম: রাজু কাহার বাড়ির নং : 43/1 বয়স : 33 লিঙ্গ : মহিলা	APH1783182



481 নাম : মনীষ কুমার গৌড় পিতার নাম : রাজু গৌড় বাড়ির নং : 43/1 বয়স : 33 লিঙ্গ : পুরুষ	APH2372050 ফটো উপলব্ধ	482 নাম : সুভাষ গুপ্তা পিতার নাম : শঙ্কর গুপ্তা বাড়ির নং : 43/1 বয়স : 49 লিঙ্গ : পুরুষ	APH2190718 ফটো উপলব্ধ	483 নাম : রাজু কাহার পিতার নাম : রামকল কাহার বাড়ির নং : 43/1 বয়স : 62 লিঙ্গ : পুরুষ	KCL2631943 ফটো উপলব্ধ
484 নাম : মঞ্জু কাহার স্বামীর নাম : রাজু কাহার বাড়ির নং : 43/1 বয়স : 54 লিঙ্গ : মহিলা	APH1940873 ফটো উপলব্ধ	485 নাম : নেহা কুমারী পিতার নাম : রাজু কাহার বাড়ির নং : 43/1 বয়স : 30 লিঙ্গ : মহিলা	APH1940824 ফটো উপলব্ধ	486 নাম : যশোদা মাল্লা স্বামীর নাম : যতীন্দ্রনাথ মাল্লা বাড়ির নং : 43/1 বয়স : 76 লিঙ্গ : মহিলা	KCL2631984 ফটো উপলব্ধ
487 নাম : দেবনাথ মাল্লা পিতার নাম : যতীন্দ্রনাথ মাল্লা বাড়ির নং : 43/1 বয়স : 53 লিঙ্গ : পুরুষ	KCL2631992 ফটো উপলব্ধ	488 নাম : বাপী মাল্লা মায়ের নাম : যশোদা মাল্লা বাড়ির নং : 43 বয়স : 46 লিঙ্গ : পুরুষ	KCL1096270 ফটো উপলব্ধ	489 নাম : অশোক মন্ডল পিতার নাম : বিজয় মন্ডল বাড়ির নং : 43/1 বয়স : 56 লিঙ্গ : পুরুষ	APH2255933 ফটো উপলব্ধ
490 নাম : আস্থা সরকার পিতার নাম : তাপস সরকার বাড়ির নং : ৩০ বয়স : 21 লিঙ্গ : মহিলা	APH2810919 ফটো উপলব্ধ	491 নাম : পম্পা মন্ডল স্বামীর নাম : অশোক মন্ডল বাড়ির নং : 43/1 বয়স : 40 লিঙ্গ : মহিলা	KCL2754489 ফটো উপলব্ধ	492 নাম : উরত প্রসাদ পিতার নাম : হীরলাল প্রসাদ বাড়ির নং : 43/1 বয়স : 59 লিঙ্গ : পুরুষ	APH2880201 ফটো উপলব্ধ
493 নাম : কমলাবতী দেবী স্বামীর নাম : উরত প্রসাদ বাড়ির নং : 43/1 বয়স : 55 লিঙ্গ : মহিলা	APH2850006 ফটো উপলব্ধ	494 নাম : মৃত্যঞ্জয় প্রসাদ পিতার নাম : ভারত প্রসাদ বাড়ির নং : 43/1 বয়স : 30 লিঙ্গ : পুরুষ	APH1940832 ফটো উপলব্ধ	495 নাম : শংকর সিং পিতার নাম : আনন্দ সিং বাড়ির নং : 43/1 বয়স : 62 লিঙ্গ : পুরুষ	APH2419455 ফটো উপলব্ধ
496 নাম : তারক সিং পিতার নাম : আনন্দ সিং বাড়ির নং : 43/1 বয়স : 62 লিঙ্গ : পুরুষ	APH1640648 ফটো উপলব্ধ	497 নাম : অমর সিং পিতার নাম : আনন্দ সিং বাড়ির নং : 43/1 বয়স : 51 লিঙ্গ : পুরুষ	APH2573509 ফটো উপলব্ধ	498 নাম : মঞ্জু সিং স্বামীর নাম : শঙ্কর সিং বাড়ির নং : 43/1 বয়স : 49 লিঙ্গ : মহিলা	KCL1098672 ফটো উপলব্ধ
499 নাম : কুসুম সিংহ পিতার নাম : আনন্দ সিং বাড়ির নং : 43/1 বয়স : 43 লিঙ্গ : মহিলা	APH2652139 ফটো উপলব্ধ	500 নাম : দীনা সিং স্বামীর নাম : অমর সিং বাড়ির নং : 43/1 বয়স : 41 লিঙ্গ : মহিলা	APH2215077 ফটো উপলব্ধ	501 নাম : সন্দীপ সিং পিতার নাম : শিব বাহাদুর সিং বাড়ির নং : 43/1 বয়স : 38 লিঙ্গ : পুরুষ	KCL2429462 ফটো উপলব্ধ
502 নাম : কিরণ সিং পিতার নাম : শঙ্কর সিং বাড়ির নং : 43/1 বয়স : 31 লিঙ্গ : মহিলা	APH2082683 ফটো উপলব্ধ	503 নাম : অঞ্জু সিং পিতার নাম : শঙ্কর সিং বাড়ির নং : 43/1 বয়স : 29 লিঙ্গ : মহিলা	APH2082691 ফটো উপলব্ধ	504 নাম : প্রেমা সিংহ স্বামীর নাম : সন্দীপ সিংহ বাড়ির নং : 43/1 বয়স : 33 লিঙ্গ : মহিলা	APH2816437 ফটো উপলব্ধ
505 নাম : সিমরন সিং পিতার নাম : শংকর সিং বাড়ির নং : 43/1 বয়স : 21 লিঙ্গ : মহিলা	APH2760536 ফটো উপলব্ধ	506 নাম : শান্তি সিং স্বামীর নাম : বিশ্বনাথ সিং বাড়ির নং : 43/2/1 বয়স : 76 লিঙ্গ : মহিলা	WB/24/164/300666 ফটো উপলব্ধ	507 নাম : অঞ্জু সিং পিতার নাম : বিশ্বনাথ সিং বাড়ির নং : 43/2/1 বয়স : 59 লিঙ্গ : পুরুষ	WB/24/164/300159 ফটো উপলব্ধ
508 নাম : রাধা সিং স্বামীর নাম : বর্মা সিং বাড়ির নং : 43/2/1 বয়স : 56 লিঙ্গ : মহিলা	WB/24/164/300576 ফটো উপলব্ধ	509 নাম : সরস্বতী সিং পিতার নাম : বিশ্বনাথ সিং বাড়ির নং : 43/2/1 বয়স : 55 লিঙ্গ : মহিলা	WB/24/164/300667 ফটো উপলব্ধ	510 নাম : রাজকুমার সিং পিতার নাম : বিশ্বনাথ সিং বাড়ির নং : 43/2/1 বয়স : 51 লিঙ্গ : পুরুষ	WB/24/164/300165 ফটো উপলব্ধ



511 নাম : প্রতিমা সিং স্বামীর নাম: রাজ কুমার সিং বাড়ির নং : 43/2/1 বয়স : 46 লিঙ্গ : মহিলা	KCL2632552 ফটো উপলব্ধ	512 নাম : শোভা সিং স্বামীর নাম: অজ্ঞেধা সিং বাড়ির নং : 43/2/1 বয়স : 55 লিঙ্গ : মহিলা	APH0993865 ফটো উপলব্ধ	513 নাম : ধর্ম মালিক পিতার নাম: যোগল মালিক বাড়ির নং : 43/2/2 বয়স : 61 লিঙ্গ : পুরুষ	WB/24/164/300074 ফটো উপলব্ধ
514 নাম : তপতী মালিক স্বামীর নাম: ধর্ম মালিক বাড়ির নং : 43/2/2 বয়স : 56 লিঙ্গ : মহিলা	WB/24/164/300493 ফটো উপলব্ধ	515 নাম : তনয়ী মালিক পিতার নাম: ধর্ম মালিক বাড়ির নং : 43/2/2 বয়স : 42 লিঙ্গ : পুরুষ	KCL1756550 ফটো উপলব্ধ	516 নাম : তনয়ী মালিক পিতার নাম: ধর্ম মালিক বাড়ির নং : 43/2/2 বয়স : 33 লিঙ্গ : মহিলা	APH1563154 ফটো উপলব্ধ
517 নাম : শ্রাবনী মালিক স্বামীর নাম: তনয় মালিক বাড়ির নং : 43/2/2 বয়স : 35 লিঙ্গ : মহিলা	APH1572635 ফটো উপলব্ধ	518 নাম : রুপল সিং পিতার নাম: রাজকুমার সিং বাড়ির নং : 43/2/3 বয়স : 26 লিঙ্গ : মহিলা	APH2308708 ফটো উপলব্ধ	519 নাম : সৈকত সিং পিতার নাম: রাজ কুমার সিং বাড়ির নং : 43/2/3 বয়স : 23 লিঙ্গ : পুরুষ	APH2618569 ফটো উপলব্ধ
520 নাম : শ্যামল কুমার পণ্ডিত পিতার নাম: শংকর পণ্ডিত বাড়ির নং : 43/3 বয়স : 53 লিঙ্গ : পুরুষ	APH2741684 ফটো উপলব্ধ	521 নাম : সঞ্জয় দাস পিতার নাম: কানাইলাল দাস বাড়ির নং : 44 বয়স : 56 লিঙ্গ : পুরুষ	APH2573830 ফটো উপলব্ধ	522 নাম : রঞ্জন দাস পিতার নাম: কানাইলাল দাস বাড়ির নং : 44 বয়স : 55 লিঙ্গ : পুরুষ	WB/24/164/300212 ফটো উপলব্ধ
523 নাম : সুনিলা দাস পিতার নাম: কানাইলাল দাস বাড়ির নং : 44 বয়স : 52 লিঙ্গ : পুরুষ	WB/24/164/300081 ফটো উপলব্ধ	524 নাম : শর্মিষ্ঠা দাস পিতার নাম: বেচু দাস বাড়ির নং : 44 বয়স : 49 লিঙ্গ : মহিলা	WB/24/164/300664 ফটো উপলব্ধ	525 নাম : শ্যামলী দাস স্বামীর নাম: সুনীল দাস বাড়ির নং : 44 বয়স : 47 লিঙ্গ : মহিলা	KCL1686930 ফটো উপলব্ধ
526 নাম : অরুণ দাস পিতার নাম: রবি দাস বাড়ির নং : 44 বয়স : 43 লিঙ্গ : পুরুষ	KCL1940162 ফটো উপলব্ধ	527 নাম : তিথি দাস স্বামীর নাম: অরুণ দাস বাড়ির নং : 44 বয়স : 41 লিঙ্গ : মহিলা	APH1130673 ফটো উপলব্ধ	528 নাম : সৌরমিতা দাশ পিতার নাম: রবি দাশ বাড়ির নং : 44 বয়স : 38 লিঙ্গ : মহিলা	APH2082741 ফটো উপলব্ধ
529 নাম : ইতু দাস পিতার নাম: সঞ্জয় দাস বাড়ির নং : 44 বয়স : 26 লিঙ্গ : মহিলা	APH2308716 ফটো উপলব্ধ	530 নাম : তারামতি সিং স্বামীর নাম: দীনা সিং বাড়ির নং : 45 বয়স : 42 লিঙ্গ : মহিলা	APH2518256 ফটো উপলব্ধ	531 নাম : নিধি সিং পিতার নাম: দীনা সিং বাড়ির নং : 45 বয়স : 25 লিঙ্গ : মহিলা	APH2518124 ফটো উপলব্ধ
532 নাম : দীনা সিং পিতার নাম: শরদা সিং বাড়ির নং : 45 বয়স : 47 লিঙ্গ : পুরুষ	APH2357556 ফটো উপলব্ধ	533 নাম : শতু সিং পিতার নাম: শরদা সিং বাড়ির নং : 45 বয়স : 40 লিঙ্গ : পুরুষ	APH2618643 ফটো উপলব্ধ	534 নাম : অস্তিমা সিং স্বামীর নাম: শতু সিং বাড়ির নং : 45 বয়স : 37 লিঙ্গ : মহিলা	APH2618650 ফটো উপলব্ধ
535 নাম : নিতাই দাস পিতার নাম: প্রাণকৃষ্ণ দাস বাড়ির নং : 47 বয়স : 68 লিঙ্গ : পুরুষ	WB/24/164/300070 ফটো উপলব্ধ	536 নাম : অর্পনা দাস স্বামীর নাম: নিতাই দাস বাড়ির নং : 47 বয়স : 55 লিঙ্গ : মহিলা	WB/24/164/300112 ফটো উপলব্ধ	537 নাম : অলোক দাস পিতার নাম: নিতাই দাস বাড়ির নং : 47 বয়স : 43 লিঙ্গ : পুরুষ	KCL2429405 ফটো উপলব্ধ
538 নাম : সমরেশ দাস পিতার নাম: নিতাই দাস বাড়ির নং : 47 বয়স : 38 লিঙ্গ : পুরুষ	KCL2429413 ফটো উপলব্ধ	539 নাম : পূর্নিমা মঞ্জুদার স্বামীর নাম: নিমাই মঞ্জুদার বাড়ির নং : 47 বয়স : 59 লিঙ্গ : মহিলা	WB/24/164/300478 ফটো উপলব্ধ	540 নাম : রেনুকা পাল স্বামীর নাম: প্রবীর পাল বাড়ির নং : 47 বয়স : 59 লিঙ্গ : মহিলা	WB/24/164/300520 ফটো উপলব্ধ



বিধানসভা নির্বাচনক্ষেত্রের নং, নাম : 171-হাওড়া মধ্য
ভাগ নং, নাম : 1-যাদব দাস লেন (গৃহ নং 1-51/4)

541 নাম : নবনীতা পাল পিতার নাম: প্রবীর পাল বাড়ির নং : 47 বয়স : 42 লিঙ্গ : পুরুষ	KCL1756584 ফটো উপলব্ধ	542 নাম : সবিতা পাত্র স্বামীর নাম: কমল পাত্র বাড়ির নং : 47 বয়স : 68 লিঙ্গ : মহিলা	WB/24/164/300245 ফটো উপলব্ধ	543 নাম : জয়া পাএ পিতার নাম: রমেন পাএ বাড়ির নং : 47 বয়স : 32 লিঙ্গ : মহিলা	APH2255941 ফটো উপলব্ধ
544 নাম : সঞ্জিতা পাত্র পিতার নাম: কর্তিক কোনপার বাড়ির নং : 47/1 বয়স : 40 লিঙ্গ : মহিলা	APH2262087 ফটো উপলব্ধ	545 নাম : অনিমা শাসমল স্বামীর নাম: সুরজিত শাসমল বাড়ির নং : 48 বয়স : 44 লিঙ্গ : মহিলা	KCL2270114 ফটো উপলব্ধ	546 নাম : সোমা শাসমল স্বামীর নাম: বিশুজিত শাসমল বাড়ির নং : 48 বয়স : 33 লিঙ্গ : মহিলা	APH2082758 ফটো উপলব্ধ
547 নাম : অরিন্জিত শাসমল পিতার নাম: সুরজিত শাসমল বাড়ির নং : 48 বয়স : 23 লিঙ্গ : পুরুষ	APH2719110 ফটো উপলব্ধ	548 নাম : গীতা রানী শাসমল স্বামীর নাম: তপন কুমার শাসমল বাড়ির নং : 48/49/ বয়স : 64 লিঙ্গ : মহিলা	KCL2632065 ফটো উপলব্ধ	549 নাম : সুরজিত শাসমল পিতার নাম: ভজহরি শাসমল বাড়ির নং : 48/49/50 বয়স : 56 লিঙ্গ : পুরুষ	WB/24/164/300630 ফটো উপলব্ধ
550 নাম : বিশুজিত শাসমল পিতার নাম: ভজহরি শাসমল বাড়ির নং : 48/49/50 বয়স : 52 লিঙ্গ : পুরুষ	KCL2270270 ফটো উপলব্ধ	551 নাম : ছন্দা শাসমল পিতার নাম: দেহিপদ শাসমল বাড়ির নং : 48/49/50 বয়স : 45 লিঙ্গ : মহিলা	KCL2270155 ফটো উপলব্ধ	552 নাম : দেবশীষ শাসমল পিতার নাম: তপন কুমার শাসমল বাড়ির নং : 48/49/50 বয়স : 45 লিঙ্গ : পুরুষ	KCL2270189 ফটো উপলব্ধ
553 নাম : দেহিপদ শাসমল পিতার নাম: নারায়ণ শাসমল বাড়ির নং : 49/50/1 বয়স : 76 লিঙ্গ : পুরুষ	KCL2632032 ফটো উপলব্ধ	554 নাম : পারুল শাসমল স্বামীর নাম: দেহিপদ শাসমল বাড়ির নং : 49/50/1 বয়স : 72 লিঙ্গ : মহিলা	KCL2632040 ফটো উপলব্ধ	555 নাম : সমিতা শাসমল স্বামীর নাম: স্বপন কুমার শাসমল বাড়ির নং : 49/50/1 বয়স : 56 লিঙ্গ : মহিলা	KCL2632073 ফটো উপলব্ধ
556 নাম : সুমনা শাসমল স্বামীর নাম: দেবশীষ শাসমল বাড়ির নং : 49/50/1 বয়স : 39 লিঙ্গ : মহিলা	KCL2261766 ফটো উপলব্ধ	557 নাম : স্মৃতি শাসমল পিতার নাম: স্বপন কুমার শাসমল বাড়ির নং : 49/50/1 বয়স : 36 লিঙ্গ : মহিলা	APH1130491 ফটো উপলব্ধ	558 নাম : বৈকুণ্ঠ পান্ডা পিতার নাম: জ্যোতি পান্ডা বাড়ির নং : 49/50/2 বয়স : 38 লিঙ্গ : পুরুষ	KCL0788166 ফটো উপলব্ধ
559 নাম : হরমণি পান্ডা স্বামীর নাম: বৈকুণ্ঠ পান্ডা বাড়ির নং : 49/50/2 বয়স : 68 লিঙ্গ : মহিলা	KCL0788174 ফটো উপলব্ধ	560 নাম : রশ্মিকান্ত পান্ডা পিতার নাম: বৈকুণ্ঠ পান্ডা বাড়ির নং : 49/50/2 বয়স : 68 লিঙ্গ : পুরুষ	KCL2388973 ফটো উপলব্ধ	561 নাম : শশী ভূষণ পান্ডা পিতার নাম: বৈকুণ্ঠ পান্ডা বাড়ির নং : 49/50/2 বয়স : 38 লিঙ্গ : পুরুষ	KCL2754539 ফটো উপলব্ধ
562 নাম : স্নেহলতা পান্ডা স্বামীর নাম: রশ্মিকান্ত পান্ডা বাড়ির নং : 49/50/2 বয়স : 35 লিঙ্গ : মহিলা	APH2190692 ফটো উপলব্ধ	563 নাম : সুস্মিতা পাণ্ডা স্বামীর নাম: শশী ভূষণ পাণ্ডা বাড়ির নং : 49/50/2 বয়স : 29 লিঙ্গ : মহিলা	APH2269249 ফটো উপলব্ধ	564 নাম : নিতাই দাস পিতার নাম: দুর্ঘোধন দাস বাড়ির নং : 51 বয়স : 58 লিঙ্গ : পুরুষ	KCL1756816 ফটো উপলব্ধ
565 নাম : নিমাই দাস পিতার নাম: দুর্ঘোধন দাস বাড়ির নং : 51 বয়স : 53 লিঙ্গ : পুরুষ	KCL1756824 ফটো উপলব্ধ	566 নাম : মঞ্জু দাস পিতার নাম: দুর্ঘোধন দাস বাড়ির নং : 51 বয়স : 53 লিঙ্গ : মহিলা	KCL1756832 ফটো উপলব্ধ	567 নাম : অপর্ণা দাস স্বামীর নাম: রবীন দাস বাড়ির নং : 51 বয়স : 51 লিঙ্গ : মহিলা	KCL1206713 ফটো উপলব্ধ
568 নাম : মৌসুমী দাস মায়ের নাম: অপর্ণা দাস বাড়ির নং : 51 বয়স : 22 লিঙ্গ : মহিলা	APH2719169 ফটো উপলব্ধ	569 নাম : দিলীপ কুমার ঘোষ পিতার নাম: হারাধন ঘোষ বাড়ির নং : 51 বয়স : 65 লিঙ্গ : পুরুষ	WB/24/164/300742 ফটো উপলব্ধ	570 নাম : ভুলু ঘোষ পিতার নাম: হারাধন ঘোষ বাড়ির নং : 51 বয়স : 61 লিঙ্গ : পুরুষ	WB/24/164/300186 ফটো উপলব্ধ



571 নাম : সুকুতী ঘোষ স্বামীর নাম: দিলীপ ঘোষ বাড়ির নং : 51 বয়স : 56 লিঙ্গ : মহিলা	WB/24/164/300727	ফটো উপলব্ধ	572 নাম : শ্রাবনী ঘোষ স্বামীর নাম: ভুলু ঘোষ বাড়ির নং : 51 বয়স : 50 লিঙ্গ : মহিলা	WB/24/169/366533	ফটো উপলব্ধ	573 নাম : প্রিয়ঙ্কা ঘোষ পিতার নাম: দিলীপ কুমার ঘোষ বাড়ির নং : 51 বয়স : 36 লিঙ্গ : মহিলা	APH1640572	ফটো উপলব্ধ
574 নাম : অপূর্ব ঘোষ পিতার নাম: দিলীপ কুমার ঘোষ বাড়ির নং : 51 বয়স : 29 লিঙ্গ : পুরুষ	APH2190502	ফটো উপলব্ধ	575 নাম : লাবনী নাগ পিতার নাম: সৌরভ নাগ বাড়ির নং : 16 বয়স : 29 লিঙ্গ : মহিলা	NAM1419605	ফটো উপলব্ধ	576 নাম : আকাশ ঘোষ পিতার নাম: ভুলু ঘোষ বাড়ির নং : 51 বয়স : 27 লিঙ্গ : পুরুষ	APH2372746	ফটো উপলব্ধ
577 নাম : বিকাশ নাগ পিতার নাম: বেণীমাধব নাগ বাড়ির নং : 51/1 বয়স : 59 লিঙ্গ : পুরুষ	WB/24/164/300507	ফটো উপলব্ধ	578 নাম : শিবানী নাগ পিতার নাম: বেণীমাধব নাগ বাড়ির নং : 51/1 বয়স : 57 লিঙ্গ : মহিলা	KCL2270320	ফটো উপলব্ধ	579 নাম : বিশ্বজিত নাগ পিতার নাম: বেণীমাধব নাগ বাড়ির নং : 51/1 বয়স : 55 লিঙ্গ : পুরুষ	WB/24/164/300454	ফটো উপলব্ধ
580 নাম : অনামিকা নাগ স্বামীর নাম: বিশ্বজিত নাগ বাড়ির নং : 51/1 বয়স : 52 লিঙ্গ : মহিলা	KCL0510883	ফটো উপলব্ধ	581 নাম : নমিতা নাগ স্বামীর নাম: কাজল নাগ বাড়ির নং : 51/1 বয়স : 45 লিঙ্গ : মহিলা	KCL2270338	ফটো উপলব্ধ	582 নাম : দেবজীৎ নাগ পিতার নাম: বিশ্বজিত নাগ বাড়ির নং : 51/1 বয়স : 25 লিঙ্গ : পুরুষ	APH2368140	ফটো উপলব্ধ
583 নাম : ঝর্ণা দাস স্বামীর নাম: মোহন লাল দাস বাড়ির নং : 51/2 বয়স : 70 লিঙ্গ : মহিলা	WB/24/164/300408	ফটো উপলব্ধ	584 নাম : অমিত কুমার দাস পিতার নাম: মোহন লাল দাস বাড়ির নং : 51/2 বয়স : 53 লিঙ্গ : পুরুষ	WB/24/164/300407	ফটো উপলব্ধ	585 নাম : শতাব্দী দাস স্বামীর নাম: অমিত কুমার দাস বাড়ির নং : 51/2 বয়স : 40 লিঙ্গ : মহিলা	APH1404995	ফটো উপলব্ধ
586 নাম : নারায়ণচন্দ্র দাস পিতার নাম: জলধর দাস বাড়ির নং : 51/2/1 বয়স : 69 লিঙ্গ : পুরুষ	KCL0033084	ফটো উপলব্ধ	587 নাম : কম্পনা দাস স্বামীর নাম: নারায়ণচন্দ্র দাস বাড়ির নং : 51/2/1 বয়স : 59 লিঙ্গ : মহিলা	APH2530731	ফটো উপলব্ধ	588 নাম : দিলীপ দাস পিতার নাম: জলধর দাস বাড়ির নং : 51/2/2 বয়স : 62 লিঙ্গ : পুরুষ	WB/24/164/300641	ফটো উপলব্ধ
589 নাম : সোমা দাস স্বামীর নাম: দিলীপ দাস বাড়ির নং : 51/2/2 বয়স : 56 লিঙ্গ : মহিলা	WB/24/164/300406	ফটো উপলব্ধ	590 নাম : মহাদেব সাধুখাঁ পিতার নাম: গণেশ চন্দ্র সাধুখাঁ বাড়ির নং : 51/3 বয়স : 51 লিঙ্গ : পুরুষ	WB/24/164/300139	ফটো উপলব্ধ	591 নাম : রঘুনাথ সাধুখাঁ পিতার নাম: জয়দেব সাধুখাঁ বাড়ির নং : 51/4 বয়স : 61 লিঙ্গ : পুরুষ	KCL2632164	ফটো উপলব্ধ
592 নাম : কাশীনাথ সাধুখাঁ পিতার নাম: জয়দেব সাধুখাঁ বাড়ির নং : 51/4 বয়স : 57 লিঙ্গ : পুরুষ	WB/24/164/300082	ফটো উপলব্ধ	593 নাম : বুলু সাধুখাঁ স্বামীর নাম: রঘুনাথ সাধুখাঁ বাড়ির নং : 51/4 বয়স : 55 লিঙ্গ : মহিলা	WB/24/164/300601	ফটো উপলব্ধ	594 নাম : অনিমা সাধুখাঁ স্বামীর নাম: কাশীনাথ সাধুখাঁ বাড়ির নং : 51/4 বয়স : 42 লিঙ্গ : মহিলা	APH1130459	ফটো উপলব্ধ
595 নাম : লক্ষী সাধুখাঁ পিতার নাম: কাশীনাথ সাধুখাঁ বাড়ির নং : 51/4 বয়স : 27 লিঙ্গ : মহিলা	APH2310217	ফটো উপলব্ধ	596 নাম : জয় সাধুখাঁ পিতার নাম: রঘুনাথ সাধুখাঁ বাড়ির নং : 51/4 বয়স : 26 লিঙ্গ : পুরুষ	APH2383602	ফটো উপলব্ধ	597 নাম : প্রকাশচন্দ্র ঘোষ পিতার নাম: বীরেন্দ্রনাথ ঘোষ বাড়ির নং : 61/5 মোল্লা পাতা লেন বয়স : 77 লিঙ্গ : পুরুষ	KCL2631331	ফটো উপলব্ধ
598 নাম : পিয়াশা দলুই মায়ের নাম: ছবি বানি দলুই বাড়ির নং : 15/1/2 বয়স : 20 লিঙ্গ : মহিলা	APH2797835	ফটো উপলব্ধ	599 নাম : চন্দ্রানী দাস মায়ের নাম: ছবি দাস বাড়ির নং : 23 বয়স : 33 লিঙ্গ : মহিলা	APH2811644	ফটো উপলব্ধ	600 নাম : রুমা খোটেল স্বামীর নাম: সানু খোটেল বাড়ির নং : 23 বয়স : 31 লিঙ্গ : মহিলা	APH2811651	ফটো উপলব্ধ



601 নাম : সানু খোটেল পিতার নাম: কানাই খোটেল বাড়ির নং : 23 বয়স : 38 লিঙ্গ : পুরুষ	APH2816353 ফটো উপলব্ধ	602 নাম : অংশিকা কুমার সায়াল পিতার নাম: রাজেশ কুমার জয়সায়াল বাড়ির নং : 7/1 কিলোমিটার রোড হাওড়া 711 বয়স : 20 লিঙ্গ : মহিলা	APH2821429 ফটো উপলব্ধ	603 নাম : শ্রেয়া দাস পিতার নাম: টিকু দাস বাড়ির নং : 14 বয়স : 21 লিঙ্গ : মহিলা	APH2822187 ফটো উপলব্ধ
604 নাম : স্বতূপর্ণা বিশ্বাস স্বামীর নাম: প্রদীপ পাঠক বাড়ির নং : 33 বয়স : 29 লিঙ্গ : মহিলা	APH2833259 ফটো উপলব্ধ	605 নাম : মনীষা কুমারী স্বামীর নাম: কৃত্যঞ্জয় প্রসাদ বাড়ির নং : 43/1 বয়স : 28 লিঙ্গ : মহিলা	APH2841310 ফটো উপলব্ধ	606 নাম : মেহা গুপ্তা পিতার নাম: সুভাষ গুপ্তা বাড়ির নং : 43/1 বয়স : 21 লিঙ্গ : মহিলা	APH2842722 ফটো উপলব্ধ
607 নাম : গুনগুন গুপ্তা পিতার নাম: সুভাষ গুপ্তা বাড়ির নং : 43/1 বয়স : 20 লিঙ্গ : মহিলা	APH2842862 ফটো উপলব্ধ	608 নাম : সোনি মিশ্র স্বামীর নাম: রবীন মিশ্র বাড়ির নং : 14 বয়স : 28 লিঙ্গ : মহিলা	APH2843597 ফটো উপলব্ধ	609 নাম : ঋত্বিক সিংহ রায় মায়ের নাম: পাপিয়া সিংঘরায় বাড়ির নং : 33, বয়স : 21 লিঙ্গ : পুরুষ	APH2869873 ফটো উপলব্ধ
610 নাম : অশোক কুমার দাস পিতার নাম: জিতেন্দ্র নাথ দাস বাড়ির নং : 43/3 বয়স : 76 লিঙ্গ : পুরুষ	APH2464022 ফটো উপলব্ধ	611 নাম : ইন্দ্রজিৎ দাস পিতার নাম: অশোক কুমার দাস বাড়ির নং : 43/3 বয়স : 44 লিঙ্গ : পুরুষ	APH2464154 ফটো উপলব্ধ	612 নাম : শিপ্রা দাস স্বামীর নাম: অশোক কুমার দাস বাড়ির নং : 43/3 বয়স : 68 লিঙ্গ : মহিলা	APH2464097 ফটো উপলব্ধ





613	1	APH2909117	ফটো উপলব্ধ	নাম : তেজস সিং পিতার নাম: তারক সিং বাড়ির নং : 43/1 বয়স : 20 লিঙ্গ : পুরুষ	614	1	APH2911436	ফটো উপলব্ধ	নাম : মৌ দাস পিতার নাম: সঞ্জয় দাস বাড়ির নং : 44 বয়স : 18 লিঙ্গ : মহিলা	615	1	APH2911691	ফটো উপলব্ধ	নাম : অশ্বেষা দত্ত পিতার নাম: অরুণ দত্ত বাড়ির নং : 30 বয়স : 18 লিঙ্গ : মহিলা
616	1	APH2913879	ফটো উপলব্ধ	নাম : চম্পা বিশ্বাস স্বামীর নাম: দিলীপ বিশ্বাস বাড়ির নং : 24 বয়স : 56 লিঙ্গ : মহিলা	617	1	APH2914026	ফটো উপলব্ধ	নাম : রুমকি বিশ্বাস মায়ের নাম: চম্পা বিশ্বাস বাড়ির নং : 24 বয়স : 42 লিঙ্গ : মহিলা	618	1	APH2914034	ফটো উপলব্ধ	নাম : সোনামণি বিশ্বাস মায়ের নাম: চম্পা বিশ্বাস বাড়ির নং : 24 বয়স : 35 লিঙ্গ : মহিলা
619	1	APH2914521	ফটো উপলব্ধ	নাম : রেন্কাী সিং পিতার নাম: ডিনা সিং বাড়ির নং : 45 বয়স : 22 লিঙ্গ : মহিলা	620	1	APH2918373	ফটো উপলব্ধ	নাম : বনশ্রী দত্ত পিতার নাম: অমিত দত্ত বাড়ির নং : 28/1/এ বয়স : 21 লিঙ্গ : মহিলা	621	1	APH2918589	ফটো উপলব্ধ	নাম : পূর্ণিমা দে স্বামীর নাম: সাধন দে বাড়ির নং : 33 বয়স : 72 লিঙ্গ : মহিলা
622	1	APH2919678	ফটো উপলব্ধ	নাম : শুভঙ্কর বিশ্বাস মায়ের নাম: চম্পা বিশ্বাস বাড়ির নং : 24 বয়স : 39 লিঙ্গ : পুরুষ	623	1	APH2920551	ফটো উপলব্ধ	নাম : রিক্কু সিং পিতার নাম: ডিনা সিং বাড়ির নং : 45 বয়স : 20 লিঙ্গ : পুরুষ	624	1	APH2920759	ফটো উপলব্ধ	নাম : সৌমিতা অধিকারী স্বামীর নাম: শান্তনু বোস বাড়ির নং : 4 যাদব দাস লেন বয়স : 30 লিঙ্গ : মহিলা
625	1	APH2922979	ফটো উপলব্ধ	নাম : শারদা কেজরিওয়াল মায়ের নাম: লাখি কেজরিওয়াল বাড়ির নং : 28/3 যাদব দাস লেন বয়স : 21 লিঙ্গ : মহিলা	626	1	APH2930204	ফটো উপলব্ধ	নাম : সম্পূর্ণা পণ্ডিত পিতার নাম: শ্যামল কুমার পণ্ডিত বাড়ির নং : 43/3 বয়স : 18 লিঙ্গ : মহিলা	627	1	APH2936276	ফটো উপলব্ধ	নাম : সোহম গোস্বামী পিতার নাম: প্রণব গোস্বামী বাড়ির নং : 30 বয়স : 20 লিঙ্গ : পুরুষ
628	1	APH2938934	ফটো উপলব্ধ	নাম : রিক্কু সিংহ পিতার নাম: ডিনা সিংহ বাড়ির নং : 45 বয়স : 20 লিঙ্গ : পুরুষ	629	1	APH2947364	ফটো উপলব্ধ	নাম : সোহান্তিকা নাগ মায়ের নাম: নমিতা নাগ বাড়ির নং : 51/1 বয়স : 22 লিঙ্গ : মহিলা					

নির্বাচক সংখ্যার সারসংক্ষেপ :

A) নির্বাচকের সংখ্যা :

	নির্বাচক তালিকার প্রকৃতি	নির্বাচক তালিকার পরিচিতি :	নির্বাচকের সংখ্যা :				
			পুরুষ	মহিলা	তৃতীয় লিঙ্গ	মোট	
I	মূল তালিকা	মূল তালিকা	বিশেষ নিবিড় সংশোধন ২০২৬ এর চূড়ান্ত ভোটার তালিকার সহিত 09-04-2026 তারিখ অবধি সংশোধিত নির্বাচক তালিকা	281	331	0	612
II	1- সংযোজন তালিকা	সংযোজনী 1	বিশেষ সংক্ষিপ্ত সংশোধন 2026	0	0	0	0
		সংযোজনী 2	ধারাবাহিক সংশোধন 2026	5	12	0	17
			মোট	5	12	0	17
III	2- বিয়োজন তালিকা	সংযোজনী 1	বিশেষ সংক্ষিপ্ত সংশোধন 2026	0	1	0	1
		সংযোজনী 2	ধারাবাহিক সংশোধন 2026	1	1	0	2
			মোট	1	2	0	3
IV	'লিঙ্গ ক্ষেত্রের' পরিবর্তনের কারণে পার্থক্য			0	0	0	0
V	বিচারপ্রক্রিয়ার অধীনস্থ			0	0	0	0
VI	বিচার বিভাগীয় আধিকারিক কর্তৃক বিচারপূর্বক নিষ্পত্তির পর বিয়োজিত			7	7	0	14
নির্বাচকের মোট সংখ্যা (I+II-III+IV-V-VI)				278	334	0	612

B) ক্রটি সংশোধনের সংখ্যা :

নির্বাচক তালিকার প্রকৃতি	নির্বাচক তালিকার পরিচিতি :	ক্রটি সংশোধনের সংখ্যা :
সংযোজনী 1	বিশেষ সংক্ষিপ্ত সংশোধন 2026	0
সংযোজনী 2	ধারাবাহিক সংশোধন 2026	8
	মোট	8

নির্বাচক নিবন্ধন আধিকারিকের স্বাক্ষর

E-মৃত, S-স্থানান্তরিত, R-একাধিকবার অন্তর্ভুক্ত, M-নিখোঁজ, Q-যোগ্য নহে