

নির্বাচক তালিকা 2026 S25 পশ্চিমবঙ্গ



বিধানসভা নির্বাচনক্ষেত্রের নং, নাম ও সংরক্ষণের স্থিতি : 171 - হাওড়া মধ্য (সাধারণ)		অংশ নং : 55																			
বিধানসভা নির্বাচনক্ষেত্রটি যে লোকসভা নির্বাচনক্ষেত্রের / ক্ষেত্রসমূহের অন্তর্ভুক্ত তার নং, নাম ও সংরক্ষণ স্থিতি : 25 - হাওড়া (সাধারণ)																					
1. সংশোধনের পূর্ণ বিবরণ																					
সংশোধনের বৎসর :	2026	নির্বাচক তালিকার পরিচিতি :																			
ভিত্তি তারিখ :	01-01-2026	বিশেষ নিবিড় সংশোধন ২০২৬ এর চূড়ান্ত ভোটার তালিকার সহিত 09-04-2026 তারিখ অবধি সংশোধিত নির্বাচক তালিকা																			
সংশোধনের প্রকৃতি :	ধারাবাহিক সংশোধন 2026																				
প্রকাশনার তারিখ :	09-04-2026																				
2. অংশ ও নির্বাচনী এলাকার পূর্ণ বিবরণ :																					
অংশের ভাগ নং ও নাম :																					
1-জি.টি.রোড (গৃহ নং 4/1-22)		<table style="width: 100%; border-collapse: collapse;"> <tr> <td style="width: 50%;">প্রধান শহর/গ্রাম</td> <td style="width: 50%;">: হাওড়া মিউঃ কর্পোঃ</td> </tr> <tr> <td>ওয়ার্ড</td> <td>: 017</td> </tr> <tr> <td>থানা</td> <td>: হাওড়া</td> </tr> <tr> <td>গ্রাম পঞ্চগয়েত</td> <td>:</td> </tr> <tr> <td>ব্লক</td> <td>:</td> </tr> <tr> <td>মহকুমা</td> <td>: হাওড়া সদর</td> </tr> <tr> <td>জেলা</td> <td>: হাওড়া</td> </tr> <tr> <td>পিন</td> <td>: 711101</td> </tr> </table>				প্রধান শহর/গ্রাম	: হাওড়া মিউঃ কর্পোঃ	ওয়ার্ড	: 017	থানা	: হাওড়া	গ্রাম পঞ্চগয়েত	:	ব্লক	:	মহকুমা	: হাওড়া সদর	জেলা	: হাওড়া	পিন	: 711101
প্রধান শহর/গ্রাম	: হাওড়া মিউঃ কর্পোঃ																				
ওয়ার্ড	: 017																				
থানা	: হাওড়া																				
গ্রাম পঞ্চগয়েত	:																				
ব্লক	:																				
মহকুমা	: হাওড়া সদর																				
জেলা	: হাওড়া																				
পিন	: 711101																				
2-দেবনাথ ব্যানার্জী লেন (গৃহ নং 9-15)																					
3-আইনুদ্দিন ঘাট মাঝি লেন (গৃহ নং 11-25)																					
3. ভোট গ্রহন কেন্দ্রের পূর্ণ বিবরণ :																					
ভোট গ্রহন কেন্দ্রের নং, নাম :		ভোট গ্রহন কেন্দ্রের শ্রেণী :		শহরাঞ্চল																	
55 - হাওড়া যোগেশ চন্দ্র গার্লস স্কুল		এই অংশে সহায়ক ভোটগ্রহন কেন্দ্রের সংখ্যা		0																	
ভোট গ্রহন কেন্দ্রের ঠিকানা :		:																			
হাওড়া যোগেশ চন্দ্র গার্লস স্কুল, - রুম-1, 20, জি. টি. রোড																					
4. নির্বাচকের সংখ্যা :																					
প্রথম ক্রমিক নং	শেষ ক্রমিক নং	মোট সংখ্যা																			
		পুরুষ	মহিলা	তৃতীয় লিঙ্গ	মোট																
1	539	256	266	0	522																

নির্বাচক নিবন্ধন আধিকারিকের স্বাক্ষর

Nazri Naksha

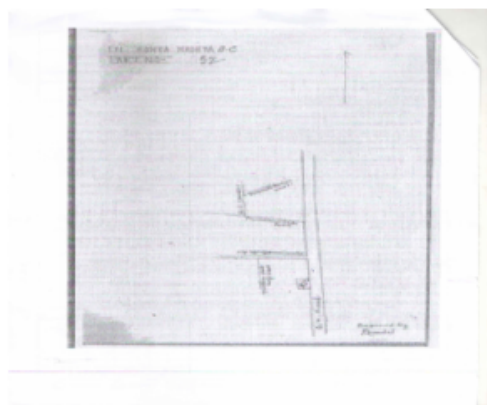

Google Map View



Polling Station Building Front View



Polling Station Front View



Cad View

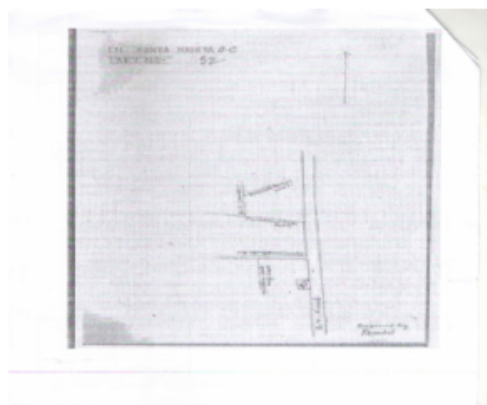

Key MAP View

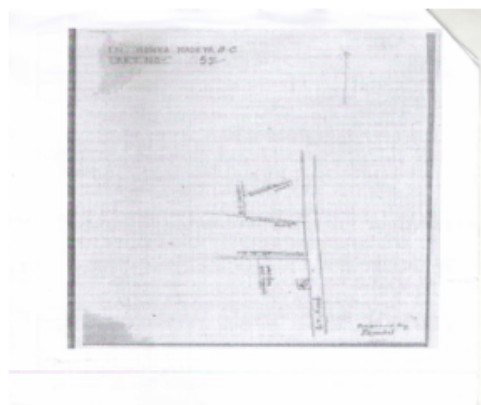



1	APH2696086	ফটো উপলব্ধ	নাম : কুমকুম বাগরি পিতার নাম: মনোজ কুমার বাগরি বাড়ির নং : 1 বয়স : 22 লিঙ্গ : মহিলা	2	APH2654192	ফটো উপলব্ধ	নাম : রাজেশ্বরী দেবী স্বামীর নাম: শিউ কুমার শর্মা বাড়ির নং : 2.3.4/2 বয়স : 52 লিঙ্গ : মহিলা	3	APH2805406	ফটো উপলব্ধ	নাম : মনীষা শর্মা মায়ের নাম: রাজেশ্বরী দেবী বাড়ির নং : 2.3.4/2 বয়স : 30 লিঙ্গ : মহিলা
4	KCL1037456	ফটো উপলব্ধ	নাম : মেঘরাজ বেহাতি পিতার নাম: শ্রীনিচোরী বেহাতি বাড়ির নং : 3 বয়স : 74 লিঙ্গ : পুরুষ	5	KCL1037449	ফটো উপলব্ধ	নাম : পুষ্পাদেবী বেহাতি স্বামীর নাম: মেঘরাজ বেহাতি বাড়ির নং : 3 বয়স : 70 লিঙ্গ : মহিলা	6	APH2697134	ফটো উপলব্ধ	নাম : যশ বহেতি পিতার নাম: অশোক বহেতি বাড়ির নং : 3 বয়স : 26 লিঙ্গ : পুরুষ
7	APH2694255	ফটো উপলব্ধ	নাম : মাখন লাল জয়সোয়াল অন্যান্য: প্রীতি জয়সোয়াল বাড়ির নং : 4/1 বয়স : 49 লিঙ্গ : পুরুষ	8	GYZ1975911	ফটো উপলব্ধ	নাম : প্রীতি জয়সোয়াল স্বামীর নাম: মাখনলাল জয়সোয়াল বাড়ির নং : 4/1 বয়স : 48 লিঙ্গ : মহিলা	9	GYZ2362119	ফটো উপলব্ধ	নাম : প্রকাশ জয়সোয়াল পিতার নাম: অমর নাথ জয়সোয়াল বাড়ির নং : 4/1 বয়স : 38 লিঙ্গ : পুরুষ
10	APH1944164	ফটো উপলব্ধ	নাম : রাখী জয়সোয়াল স্বামীর নাম: প্রকাশ জয়সোয়াল বাড়ির নং : 4/1 বয়স : 35 লিঙ্গ : মহিলা	11	APH2694248	ফটো উপলব্ধ	নাম : স্বাতি জয়সোয়াল মায়ের নাম: প্রীতি জয়সোয়াল বাড়ির নং : 4/1 বয়স : 23 লিঙ্গ : মহিলা	12	APH2736627	ফটো উপলব্ধ	নাম : অংশ জয়সোয়াল পিতার নাম: মাখন লাল জয়সোয়াল বাড়ির নং : 4/1 বয়স : 21 লিঙ্গ : পুরুষ
13	WB/24/163/213529	ফটো উপলব্ধ	নাম : ভারতী দাস স্বামীর নাম: কার্তিক চন্দ্র দাস বাড়ির নং : 4/2 বয়স : 79 লিঙ্গ : মহিলা	14	APH2393593	ফটো উপলব্ধ	নাম : আস্থা মেহরা পিতার নাম: সঞ্জীব মেহরা বাড়ির নং : 4/4 বয়স : 26 লিঙ্গ : মহিলা	15	APH2393585	ফটো উপলব্ধ	নাম : সুইটি পাঠক পিতার নাম: কমলেশ কুমার পাঠক বাড়ির নং : 4/4 বয়স : 25 লিঙ্গ : মহিলা
16	WB/24/163/213321	ফটো উপলব্ধ	নাম : দীনেশ খান্না পিতার নাম: রামলুভায়া খান্না বাড়ির নং : 4/4 বয়স : 63 লিঙ্গ : পুরুষ	#2 17	APH2883627	ফটো উপলব্ধ	নাম : ববিতা খান্না স্বামীর নাম: দীনেশ খান্না বাড়ির নং : 4/4 বয়স : 59 লিঙ্গ : মহিলা	18	GYZ0397570	ফটো উপলব্ধ	নাম : সঞ্জীব মেহরা পিতার নাম: ধরমপাল মেহরা বাড়ির নং : 4/4 বয়স : 61 লিঙ্গ : পুরুষ
19	GYZ1846336	ফটো উপলব্ধ	নাম : সোনিয়া মেহরা স্বামীর নাম: সঞ্জীব মেহরা বাড়ির নং : 4/4 বয়স : 52 লিঙ্গ : মহিলা	20	APH1721026	ফটো উপলব্ধ	নাম : কমলেশ কুমার পাঠক পিতার নাম: যোগেন্দ্র নাথ পাঠক বাড়ির নং : 4/4 বয়স : 55 লিঙ্গ : পুরুষ	21	APH2315265	ফটো উপলব্ধ	নাম : আমন কুমার পাঠক পিতার নাম: কমলেশ কুমার পাঠক বাড়ির নং : 4/4 বয়স : 27 লিঙ্গ : পুরুষ
22	APH2492163	ফটো উপলব্ধ	নাম : ন্যানসি জয়সোয়াল অন্যান্য: উত্তম জয়সোয়াল বাড়ির নং : 4/5 বয়স : 24 লিঙ্গ : মহিলা	23	APH2315273	ফটো উপলব্ধ	নাম : আয়ুষী জয়সোয়াল মায়ের নাম: গীতা জয়সোয়াল বাড়ির নং : 4/5 বয়স : 26 লিঙ্গ : মহিলা	24	WB/24/163/213532	ফটো উপলব্ধ	নাম : প্রদীপ মেহতা পিতার নাম: অমকসিং মেহতা বাড়ির নং : 4/6 বয়স : 63 লিঙ্গ : পুরুষ
25	WB/24/163/213621	ফটো উপলব্ধ	নাম : ধর্মেন্দ্র মেহতা পিতার নাম: প্রীতিপাল মেহতা বাড়ির নং : 4/6 বয়স : 58 লিঙ্গ : পুরুষ	26	WB/24/163/213678	ফটো উপলব্ধ	নাম : গুরমীত মেহতা স্বামীর নাম: প্রদীপ মেহতা বাড়ির নং : 4/6 বয়স : 55 লিঙ্গ : মহিলা	27	GYZ1672344	ফটো উপলব্ধ	নাম : মিন মেহতা স্বামীর নাম: ধর্মেন্দ্র মেহতা বাড়ির নং : 4/6 বয়স : 52 লিঙ্গ : মহিলা
28	APH1832666	ফটো উপলব্ধ	নাম : করন মেহেতা পিতার নাম: ধর্মেন্দ্র মেহেতা বাড়ির নং : 4/6 বয়স : 30 লিঙ্গ : পুরুষ	29	APH2220846	ফটো উপলব্ধ	নাম : নয়না মেহেতা পিতার নাম: ধর্মেন্দ্র মেহেতা বাড়ির নং : 4/6 বয়স : 28 লিঙ্গ : মহিলা	30	WB/24/163/213527	ফটো উপলব্ধ	নাম : হরিদেয়ার প্রসাদ জয়সোয়াল পিতার নাম: কামতা জয়সোয়াল বাড়ির নং : 4/10 বয়স : 59 লিঙ্গ : পুরুষ



31	WB/24/163/213355	নাম : উর্মিলা জয়সোয়াল স্বামীর নাম: হরিদেয়ার প্রসাদ জয়সোয়াল বাড়ির নং : 4/10 বয়স : 56 লিঙ্গ : মহিলা	ফটো উপলব্ধ	32	APH2220838	নাম : নীতু জয়সোয়াল স্বামীর নাম: হারিকা প্রসাদ জয়সোয়াল বাড়ির নং : 4/10 বয়স : 41 লিঙ্গ : মহিলা	ফটো উপলব্ধ	33	GYZ2362960	নাম : রাকেশ জয়সোয়াল পিতার নাম: হরিদেয়ার প্রসাদ জয়সোয়াল বাড়ির নং : 4/10 বয়স : 40 লিঙ্গ : পুরুষ	ফটো উপলব্ধ
34	GYZ2362945	নাম : অমিত জয়সোয়াল পিতার নাম: হারিকা প্রসাদ জয়সোয়াল বাড়ির নং : 4/10 বয়স : 39 লিঙ্গ : পুরুষ	ফটো উপলব্ধ	35	GYZ2362952	নাম : বিনিত জয়সোয়াল পিতার নাম: হারিকা প্রসাদ জয়সোয়াল বাড়ির নং : 4/10 বয়স : 37 লিঙ্গ : পুরুষ	ফটো উপলব্ধ	36	APH1355643	নাম : প্রিয়া জয়সোয়াল পিতার নাম: হরিদেয়ার প্রসাদ জয়সোয়াল বাড়ির নং : 4/10 বয়স : 34 লিঙ্গ : মহিলা	ফটো উপলব্ধ
37	APH2220911	নাম : বিবেক জয়সোয়াল পিতার নাম: বিনোদ প্রসাদ জয়সোয়াল বাড়ির নং : 4/10 বয়স : 30 লিঙ্গ : পুরুষ	ফটো উপলব্ধ	38	APH2220929	নাম : অঞ্জলী জয়সোয়াল স্বামীর নাম: রাকেশ জয়সোয়াল বাড়ির নং : 4/10 বয়স : 30 লিঙ্গ : মহিলা	ফটো উপলব্ধ	39	WB/24/163/213080	নাম : হারিকা প্রসাদ জয়সোয়াল পিতার নাম: কামতা প্রসাদ জয়সোয়াল বাড়ির নং : 4/10/1 বয়স : 61 লিঙ্গ : পুরুষ	ফটো উপলব্ধ
40	WB/24/163/213354	নাম : আশা জয়সোয়াল স্বামীর নাম: দোয়ারিকা জয়সোয়াল বাড়ির নং : 4/10/1 বয়স : 56 লিঙ্গ : মহিলা	ফটো উপলব্ধ	41	WB/24/163/213265	নাম : বিনোদপ্রসাদ জয়সোয়াল পিতার নাম: কামতাপ্রসাদ জয়সোয়াল বাড়ির নং : 4/10/1 বয়স : 53 লিঙ্গ : পুরুষ	ফটো উপলব্ধ	42	GYZ1846435	নাম : কাঞ্চন জয়সোয়াল স্বামীর নাম: বিনোদ জয়সোয়াল বাড়ির নং : 4/10/1 বয়স : 50 লিঙ্গ : মহিলা	ফটো উপলব্ধ
43	GYZ2362986	নাম : স্নেহা জয়সোয়াল পিতার নাম: হরিদেয়ার প্রসাদ জয়সোয়াল বাড়ির নং : 4/10/1 বয়স : 38 লিঙ্গ : মহিলা	ফটো উপলব্ধ	44	WB/24/163/213571	নাম : গঙ্গা সাহা স্বামীর নাম: সরজেন্দু সাহা বাড়ির নং : 4/10/1 বয়স : 73 লিঙ্গ : মহিলা	ফটো উপলব্ধ	45	WB/24/163/213381	নাম : মহেন্দ্র প্রসাদ সাউ পিতার নাম: সুরোজ প্রসাদ সাউ বাড়ির নং : 4/11 বয়স : 68 লিঙ্গ : পুরুষ	ফটো উপলব্ধ
46	WB/24/163/213102	নাম : মঞ্জু সাউ স্বামীর নাম: মহেন্দ্র প্রসাদ সাউ বাড়ির নং : 4/11 বয়স : 65 লিঙ্গ : মহিলা	ফটো উপলব্ধ	47	GYZ1846468	নাম : প্রীতম জয়সোয়াল পিতার নাম: মহেন্দ্র প্রসাদ জয়সোয়াল বাড়ির নং : 4/11 বয়স : 46 লিঙ্গ : পুরুষ	ফটো উপলব্ধ	48	BGN2210763	নাম : রজনী জয়সোয়াল পিতার নাম: শিউ ক্র জয়সোয়াল বাড়ির নং : 4/11 বয়স : 39 লিঙ্গ : মহিলা	ফটো উপলব্ধ
49	APH1832682	নাম : সালোনী জয়সোয়াল পিতার নাম: সুরেন্দ্র প্রসাদ জয়সোয়াল বাড়ির নং : 4/11 বয়স : 36 লিঙ্গ : মহিলা	ফটো উপলব্ধ	50	APH1832674	নাম : রিষব জয়সোয়াল পিতার নাম: সুরেন্দ্র প্রসাদ জয়সোয়াল বাড়ির নং : 4/11 বয়স : 34 লিঙ্গ : পুরুষ	ফটো উপলব্ধ	51	WB/24/163/213035	নাম : প্রেম খান্না পিতার নাম: ধরমচাঁদ খান্না বাড়ির নং : 4/11 বয়স : 84 লিঙ্গ : পুরুষ	ফটো উপলব্ধ
52	WB/24/163/213036	নাম : সঞ্জয় খান্না পিতার নাম: প্রেমনাথ খান্না বাড়ির নং : 4/11 বয়স : 62 লিঙ্গ : পুরুষ	ফটো উপলব্ধ	53	WB/24/163/213207	নাম : অজয় খান্না পিতার নাম: প্রেমনাথ খান্না বাড়ির নং : 4/11 বয়স : 55 লিঙ্গ : পুরুষ	ফটো উপলব্ধ	54	GYZ1672401	নাম : অনু খান্না স্বামীর নাম: অজয় খান্না বাড়ির নং : 4/11 বয়স : 50 লিঙ্গ : মহিলা	ফটো উপলব্ধ
55	GYZ1672419	নাম : উমেশকুমার খান্না পিতার নাম: রমেশচন্দ্র খান্না বাড়ির নং : 4/11 বয়স : 49 লিঙ্গ : পুরুষ	ফটো উপলব্ধ	56	LPS1651439	নাম : পায়েল খান্না স্বামীর নাম: উমেশ কুমার খান্না বাড়ির নং : 4/11 বয়স : 47 লিঙ্গ : মহিলা	ফটো উপলব্ধ	57	APH1644376	নাম : করন খান্না পিতার নাম: সঞ্জয় খান্না বাড়ির নং : 4/11 বয়স : 34 লিঙ্গ : পুরুষ	ফটো উপলব্ধ
58	APH2686699	নাম : অমন খান্না পিতার নাম: অজয় খান্না বাড়ির নং : 4/11 বয়স : 28 লিঙ্গ : পুরুষ	ফটো উপলব্ধ	59	APH2686632	নাম : অকৃতি খান্না পিতার নাম: অজয় খান্না বাড়ির নং : 4/11 বয়স : 26 লিঙ্গ : মহিলা	ফটো উপলব্ধ	60	WB/24/163/213065	নাম : দুর্গা দেবী সাউ স্বামীর নাম: সুরোজপ্রসাদ সাউ বাড়ির নং : 4/11 বয়স : 90 লিঙ্গ : মহিলা	ফটো উপলব্ধ



61 নাম : অভিষেক কুমার সাউ পিতার নাম: মহেন্দ্র প্রসাদ সাউ বাড়ির নং : 4/11 বয়স : 42 লিঙ্গ : পুরুষ	GYZ1846450 ফটো উপলব্ধ	62 নাম : প্রনবকুমার দে পিতার নাম: ভবানীচরণ দে বাড়ির নং : 4/12 বয়স : 67 লিঙ্গ : পুরুষ	WB/24/163/213067 ফটো উপলব্ধ	63 নাম : রানী জয়সোয়াল পিতার নাম: আচ্ছাইলাল জয়সোয়াল বাড়ির নং : 4/13 বয়স : 42 লিঙ্গ : পুরুষ	GYZ1846484 ফটো উপলব্ধ
64 নাম : গৌতম কুমার পিতার নাম: বিমল কুমার বাড়ির নং : 4/14 বয়স : 67 লিঙ্গ : পুরুষ	WB/24/163/213569 ফটো উপলব্ধ	65 নাম : কেকা কুমার স্বামীর নাম: রমা কুমার বাড়ির নং : 4/14 বয়স : 58 লিঙ্গ : মহিলা	WB/24/163/213659 ফটো উপলব্ধ	66 নাম : উপাসনা কুমার পিতার নাম: গৌতম কুমার বাড়ির নং : 4/14 বয়স : 37 লিঙ্গ : মহিলা	GYZ2362994 ফটো উপলব্ধ
67 নাম : শ্রমনা কুমার পিতার নাম: গৌতম কুমার বাড়ির নং : 4/14 বয়স : 30 লিঙ্গ : মহিলা	APH1832757 ফটো উপলব্ধ	68 নাম : লীলা দেবী বাহেতী স্বামীর নাম: শিব নারায়ন বাহেতী বাড়ির নং : 4/15 বয়স : 62 লিঙ্গ : মহিলা	APH1564129 ফটো উপলব্ধ	69 নাম : রাধেশ্যাম বাহেতী পিতার নাম: লক্ষীনারায়ন বাহেতী বাড়ির নং : 4/15 বয়স : 56 লিঙ্গ : পুরুষ	APH1720945 ফটো উপলব্ধ
70 নাম : দুর্গা দেবী বাহেতী স্বামীর নাম: সত্যনারায়ন বাহেতী বাড়ির নং : 4/15 বয়স : 53 লিঙ্গ : মহিলা	APH1832773 ফটো উপলব্ধ	71 নাম : যোগেশ বাহেতী পিতার নাম: শিবনারায়ন বাহেতী বাড়ির নং : 4/15 বয়স : 37 লিঙ্গ : পুরুষ	APH1955525 ফটো উপলব্ধ	72 নাম : প্রিতী বাহেতী পিতার নাম: সত্যনারায়ন বাহেতী বাড়ির নং : 4/15 বয়স : 32 লিঙ্গ : মহিলা	APH1720952 ফটো উপলব্ধ
73 নাম : উজ্জ্বল বাহেতী পিতার নাম: সত্যনারায়ন বাহেতী বাড়ির নং : 4/15 বয়স : 30 লিঙ্গ : পুরুষ	APH1832740 ফটো উপলব্ধ	74 নাম : গজানন্দ বাহেতী পিতার নাম: রাধেশ্যাম বাহেতী বাড়ির নং : 4/15 বয়স : 24 লিঙ্গ : পুরুষ	APH2634962 ফটো উপলব্ধ	75 নাম : রাজ কুমার কোঠারী পিতার নাম: রাধা কিশন কোঠারী বাড়ির নং : 4/15 বয়স : 50 লিঙ্গ : পুরুষ	GZG2074813 ফটো উপলব্ধ
76 নাম : হর্ষিত কোঠারী পিতার নাম: রাজ কুমার কোঠারী বাড়ির নং : 4/15 বয়স : 23 লিঙ্গ : পুরুষ	APH2753614 ফটো উপলব্ধ	77 নাম : রমেশ কুমার রাঠী পিতার নাম: রাম গোপাল রাঠী বাড়ির নং : 4/15 বয়স : 59 লিঙ্গ : পুরুষ	APH1441310 ফটো উপলব্ধ	78 নাম : ববিতা দেবী রাঠী স্বামীর নাম: রমেশ কুমার রাঠী বাড়ির নং : 4/15 বয়স : 55 লিঙ্গ : মহিলা	APH1441302 ফটো উপলব্ধ
79 নাম : জয়শ্রী চ্যাটার্জী পিতার নাম: কালী প্রসন্ন চ্যাটার্জী বাড়ির নং : 4/16 বয়স : 75 লিঙ্গ : মহিলা	WB/24/163/213021 ফটো উপলব্ধ	80 নাম : কুশীপ্রসন্ন চ্যাটার্জী পিতার নাম: কালীপ্রসন্ন চ্যাটার্জী বাড়ির নং : 4/16 বয়স : 66 লিঙ্গ : পুরুষ	WB/24/163/213104 ফটো উপলব্ধ	81 নাম : কমলপ্রসন্ন চ্যাটার্জী পিতার নাম: কালীপ্রসন্ন চ্যাটার্জী বাড়ির নং : 4/16 বয়স : 65 লিঙ্গ : পুরুষ	WB/24/163/213681 ফটো উপলব্ধ
82 নাম : মুকুল চ্যাটার্জী স্বামীর নাম: কনকপ্রসন্ন চ্যাটার্জী বাড়ির নং : 4/16 বয়স : 63 লিঙ্গ : মহিলা	WB/24/163/213033 ফটো উপলব্ধ	83 নাম : অনুরাধা চ্যাটার্জী স্বামীর নাম: কুশীপ্রসন্ন চ্যাটার্জী বাড়ির নং : 4/16 বয়স : 57 লিঙ্গ : মহিলা	WB/24/163/213087 ফটো উপলব্ধ	84 নাম : দীপাঙ্জন চ্যাটার্জী পিতার নাম: কুশী প্রসন্ন চ্যাটার্জী বাড়ির নং : 4/16 বয়স : 30 লিঙ্গ : পুরুষ	APH1832690 ফটো উপলব্ধ
85 নাম : দেবসিতা চ্যাটার্জী পিতার নাম: কমল প্রসন্ন চ্যাটার্জী বাড়ির নং : 4/16 বয়স : 29 লিঙ্গ : মহিলা	APH2003382 ফটো উপলব্ধ	86 নাম : সুমনা চ্যাটার্জী (ভঞ্জ চৌধুরী) স্বামীর নাম: কমল প্রসন্ন চ্যাটার্জী বাড়ির নং : 4/16 বয়স : 57 লিঙ্গ : মহিলা	WB/24/163/213150 ফটো উপলব্ধ	87 নাম : গৌতম চৌধুরী পিতার নাম: নির্মলেন্দু চৌধুরী বাড়ির নং : 4/17 বয়স : 66 লিঙ্গ : পুরুষ	GYZ1672534 ফটো উপলব্ধ
88 নাম : সৃজিতা চৌধুরী পিতার নাম: গৌতম চৌধুরী বাড়ির নং : 4/17 বয়স : 29 লিঙ্গ : মহিলা	APH2686806 ফটো উপলব্ধ	89 নাম : সুমনা চৌধুরী স্বামীর নাম: গৌতম চৌধুরী বাড়ির নং : 4/17 বয়স : 56 লিঙ্গ : মহিলা	APH2401701 ফটো উপলব্ধ	90 নাম : জয়দীপ দাস পিতার নাম: কার্তিক চন্দ্র দাস বাড়ির নং : 4/17 বয়স : 47 লিঙ্গ : পুরুষ	GYZ1037092 ফটো উপলব্ধ



91	WB/24/163/108136	নাম : সোমনাথ ঘোষ পিতার নাম: গৌর হরি ঘোষ বাড়ির নং : 4/17 বয়স : 63 লিঙ্গ : পুরুষ	ফটো উপলব্ধ	92	APH2220853	নাম : অক্ষিতা ঘোষ পিতার নাম: সোমনাথ ঘোষ বাড়ির নং : 4/17 বয়স : 28 লিঙ্গ : মহিলা	ফটো উপলব্ধ	93	WB/24/163/213591	নাম : অনুসূয়া ঘোষ স্বামীর নাম: সোমনাথ ঘোষ বাড়ির নং : 4/17 বয়স : 55 লিঙ্গ : মহিলা	ফটো উপলব্ধ
94	WB/24/163/213031	নাম : সুনীলকর শেঠী স্বামীর নাম: ইন্দ্রজিত শেঠী বাড়ির নং : 4/18 বয়স : 81 লিঙ্গ : মহিলা	ফটো উপলব্ধ	95	GYZ1038538	নাম : ইন্দরপ্রীত শেঠী স্বামীর নাম: কুলবীর শেঠী বাড়ির নং : 4/18 বয়স : 60 লিঙ্গ : মহিলা	ফটো উপলব্ধ	96	WB/24/163/213322	নাম : কুলবীর সিং শেঠী পিতার নাম: ইন্দ্রজিত সিং শেঠী বাড়ির নং : 4/18 বয়স : 61 লিঙ্গ : পুরুষ	ফটো উপলব্ধ
97	GYZ2398808	নাম : প্রভজিত সিং শেঠী পিতার নাম: কুলবীর সিং শেঠী বাড়ির নং : 4/18 বয়স : 37 লিঙ্গ : পুরুষ	ফটো উপলব্ধ	98	WB/24/163/213254	নাম : স্বপ্না বসু স্বামীর নাম: কেশবচন্দ্র বসু বাড়ির নং : 4/19 বয়স : 83 লিঙ্গ : মহিলা	ফটো উপলব্ধ	99	GYZ2204824	নাম : জয়শ্রী বসু স্বামীর নাম: প্রশান্তকুমার বসু বাড়ির নং : 4/19 বয়স : 80 লিঙ্গ : মহিলা	ফটো উপলব্ধ
100	APH2399590	নাম : কৌশিক বসু পিতার নাম: নিতাই বসু বাড়ির নং : 4/19 বয়স : 59 লিঙ্গ : পুরুষ	ফটো উপলব্ধ	101	APH1720879	নাম : অর্চনা বসু স্বামীর নাম: কৌশিক বসু বাড়ির নং : 4/19 বয়স : 56 লিঙ্গ : মহিলা	ফটো উপলব্ধ	102	WB/24/163/213184	নাম : সীমা বসু স্বামীর নাম: দেব কুমার বসু বাড়ির নং : 4/19 বয়স : 73 লিঙ্গ : মহিলা	ফটো উপলব্ধ
103	APH2399673	নাম : কল্যাণ বোস পিতার নাম: নিতাই বসু বাড়ির নং : 4/19 বয়স : 62 লিঙ্গ : পুরুষ	ফটো উপলব্ধ	104	APH1720853	নাম : অরিপদম বোস পিতার নাম: প্রশান্ত বোস বাড়ির নং : 4/19 বয়স : 44 লিঙ্গ : পুরুষ	ফটো উপলব্ধ	105	APH1720861	নাম : সৌমিতা বোস স্বামীর নাম: অরিপদম বোস বাড়ির নং : 4/19 বয়স : 41 লিঙ্গ : মহিলা	ফটো উপলব্ধ
106	APH1324102	নাম : সৌম্যদীপ বোস পিতার নাম: দেব কুমার বোস বাড়ির নং : 4/19 বয়স : 37 লিঙ্গ : পুরুষ	ফটো উপলব্ধ	107	APH1324110	নাম : দেবসিতা চৌধুরী স্বামীর নাম: প্রীতম চৌধুরী বাড়ির নং : 84বি বয়স : 36 লিঙ্গ : মহিলা	ফটো উপলব্ধ	108	WB/24/163/213343	নাম : সমীর লাহা পিতার নাম: সত্যকিঙ্কর লাহা বাড়ির নং : 4/20 বয়স : 70 লিঙ্গ : পুরুষ	ফটো উপলব্ধ
109	WB/24/163/213408	নাম : দীপক লাহা পিতার নাম: সত্যকিঙ্কর লাহা বাড়ির নং : 4/20 বয়স : 68 লিঙ্গ : পুরুষ	ফটো উপলব্ধ	110	WB/24/163/213516	নাম : নন্দিতা লাহা স্বামীর নাম: সমীর লাহা বাড়ির নং : 4/20 বয়স : 63 লিঙ্গ : মহিলা	ফটো উপলব্ধ	111	GYZ2204832	নাম : বিশ্বজিত লাহা পিতার নাম: সমীর লাহা বাড়ির নং : 4/20 বয়স : 47 লিঙ্গ : পুরুষ	ফটো উপলব্ধ
112	APH2652543	নাম : জ্যোতি কুমার গোস্ব পিতার নাম: লাতিয়ে শিব প্রসাদ গোস্ব বাড়ির নং : 4/21 বয়স : 23 লিঙ্গ : পুরুষ	ফটো উপলব্ধ	113	APH1832641	নাম : মাস্তা দেবী সাউ স্বামীর নাম: শিউ প্রসাদ সাউ বাড়ির নং : 4/21 বয়স : 63 লিঙ্গ : মহিলা	ফটো উপলব্ধ	114	APH1018670	নাম : অখিলেশ্বর সিং পিতার নাম: রামদয়াল সিং বাড়ির নং : 4/21 বয়স : 77 লিঙ্গ : পুরুষ	ফটো উপলব্ধ
115	APH1018688	নাম : শশী কুমার সিং পিতার নাম: অখিলেশ্বর সিং বাড়ির নং : 4/21 বয়স : 50 লিঙ্গ : পুরুষ	ফটো উপলব্ধ	116	APH2118446	নাম : সঞ্জু সিং স্বামীর নাম: শশী কুমার সিং বাড়ির নং : 4/21 বয়স : 49 লিঙ্গ : মহিলা	ফটো উপলব্ধ	117	KYZ1456557	নাম : ইন্দ্র কুমার সিং পিতার নাম: অখিলেশ্বর সিং বাড়ির নং : 4/21 বয়স : 44 লিঙ্গ : পুরুষ	ফটো উপলব্ধ
118	APH2118438	নাম : রাহুল সিং পিতার নাম: শশী কুমার সিং বাড়ির নং : 4/21 বয়স : 28 লিঙ্গ : পুরুষ	ফটো উপলব্ধ	119	APH2306892	নাম : প্রিয়াংকা সিং পিতার নাম: শশী কুমার সিং বাড়ির নং : 4/21 বয়স : 27 লিঙ্গ : মহিলা	ফটো উপলব্ধ	120	WB/24/163/213462	নাম : অরুণকুমার দে পিতার নাম: অমরেন্দ্র দে বাড়ির নং : 4/22 বয়স : 77 লিঙ্গ : পুরুষ	ফটো উপলব্ধ

121 নাম : বন্দনা দে স্বামীর নাম: দিলীপ দে বাড়ির নং : 4/22 বয়স : 76 লিঙ্গ : মহিলা ফটো উপলব্ধ	WB/24/163/213546	122 নাম : গোপাল দে পিতার নাম: অমরেন্দ্র দে বাড়ির নং : 4/22 বয়স : 75 লিঙ্গ : পুরুষ ফটো উপলব্ধ	WB/24/163/213279	123 নাম : বিজলী দে স্বামীর নাম: অরুণ কুমার দে বাড়ির নং : 4/22 বয়স : 71 লিঙ্গ : মহিলা ফটো উপলব্ধ	WB/24/163/213428
124 নাম : চন্দন দে পিতার নাম: দিলীপ দে বাড়ির নং : 4/22 বয়স : 59 লিঙ্গ : পুরুষ ফটো উপলব্ধ	WB/24/163/213620	125 নাম : সোনালী দে স্বামীর নাম: চন্দন দে বাড়ির নং : 4/22 বয়স : 49 লিঙ্গ : মহিলা ফটো উপলব্ধ	GYZ1087105	126 নাম : সৌরভ দে পিতার নাম: অরুণ কুমার দে বাড়ির নং : 4/22 বয়স : 44 লিঙ্গ : পুরুষ ফটো উপলব্ধ	GYZ1846666
127 নাম : রিয়া দে স্বামীর নাম: সৌরভ দে বাড়ির নং : 4/22 বয়স : 42 লিঙ্গ : মহিলা ফটো উপলব্ধ	APH1408129	128 নাম : সুরজ নারায়ণ বাগরি পিতার নাম: সোহন লাল বাগরি বাড়ির নং : 4/25 বয়স : 53 লিঙ্গ : পুরুষ ফটো উপলব্ধ	CHX3468519	129 নাম : কনক বাগরি স্বামীর নাম: সুরজ নারায়ণ বাগরি বাড়ির নং : 4/25 বয়স : 52 লিঙ্গ : মহিলা ফটো উপলব্ধ	CHX3468527
130 নাম : সঙ্গীতা বাগরি স্বামীর নাম: মনোজ বাগরি বাড়ির নং : 4/25 বয়স : 47 লিঙ্গ : মহিলা ফটো উপলব্ধ	YMQ2482529	131 নাম : কবিতা বাগরি স্বামীর নাম: হনুমান বাগরি বাড়ির নং : 4/25 বয়স : 40 লিঙ্গ : মহিলা ফটো উপলব্ধ	WBE1613744	132 নাম : হনুমান বাগরি পিতার নাম: সুরজ নারায়ণ বাগরি বাড়ির নং : 4/25 বয়স : 53 লিঙ্গ : পুরুষ ফটো উপলব্ধ	CHX3714748
133 নাম : রোহন সোমানী পিতার নাম: রাজেশ সোমানী বাড়ির নং : 4/25 বয়স : 34 লিঙ্গ : পুরুষ ফটো উপলব্ধ	IIX1433804	134 নাম : গিরিশ বাগরি পিতার নাম: সুরজ নারায়ণ বাগরি বাড়ির নং : 4/25 বয়স : 33 লিঙ্গ : পুরুষ ফটো উপলব্ধ	WBE1613736	135 নাম : শ্রীকান্ত বাগরি পিতার নাম: সুরজ নারায়ণ বাগরি বাড়ির নং : 4/25 বয়স : 23 লিঙ্গ : মহিলা ফটো উপলব্ধ	APH2698280
136 নাম : অশোককুমার বেহাতী পিতার নাম: মেঘরাজ বেহাতী বাড়ির নং : 4/25 বয়স : 49 লিঙ্গ : পুরুষ ফটো উপলব্ধ	KCL1037688	137 নাম : হিতেশ বহেতি পিতার নাম: অশোক কুমার বহেতি বাড়ির নং : সাঁবরিয়া নিবাস 3রোড ফ্লোর বয়স : 21 লিঙ্গ : পুরুষ ফটো উপলব্ধ	APH2775542	138 নাম : কবিতা বেহাতী স্বামীর নাম: অশোক বেহাতী বাড়ির নং : 4/25 বয়স : 48 লিঙ্গ : মহিলা ফটো উপলব্ধ	KCL1522325
139 নাম : রবি বাহেতী পিতার নাম: গোপী কিষণ বাহেতী বাড়ির নং : 4/25 বয়স : 38 লিঙ্গ : পুরুষ ফটো উপলব্ধ	HCH2014298	140 নাম : প্রিয়াঙ্কা বাহেতী স্বামীর নাম: রবি বাহেতী বাড়ির নং : 4/25 বয়স : 34 লিঙ্গ : মহিলা ফটো উপলব্ধ	APH2753705	141 নাম : কান্তা দেবী স্বামীর নাম: গোপী কিষণ বাহেতী বাড়ির নং : 4/25 বয়স : 62 লিঙ্গ : মহিলা ফটো উপলব্ধ	APH2753739
142 নাম : রিক্তি সোমানি স্বামীর নাম: রোহন সোমানি বাড়ির নং : 4/25 বয়স : 33 লিঙ্গ : মহিলা ফটো উপলব্ধ	APH2698272	143 নাম : মনোজ কুমার বাগরি পিতার নাম: বালকিষণ বাগরি বাড়ির নং : 4/25, গ্ট রোড বয়স : 52 লিঙ্গ : পুরুষ ফটো উপলব্ধ	APH2696102	144 নাম : করিশ্মা বাগরি বাগরি পিতার নাম: মনোজ বাগরি বাড়ির নং : 4/25, গ্ট রোড বয়স : 22 লিঙ্গ : পুরুষ ফটো উপলব্ধ	APH2696094
145 নাম : রমেশ কুমার জয়সোয়াল পিতার নাম: হীরালাল জয়সোয়াল বাড়ির নং : 4/32 বয়স : 63 লিঙ্গ : পুরুষ ফটো উপলব্ধ	WB/24/163/015079	146 নাম : সঞ্জয় কুমার জয়সোয়াল পিতার নাম: হীরালাল জয়সোয়াল বাড়ির নং : 4/32 বয়স : 60 লিঙ্গ : পুরুষ ফটো উপলব্ধ	GYZ1672740	147 নাম : রীতা জয়সোয়াল স্বামীর নাম: রমেশ কুমার জয়সোয়াল বাড়ির নং : 4/32 বয়স : 58 লিঙ্গ : মহিলা ফটো উপলব্ধ	APH2509297
148 নাম : সংযুক্তা জয়সোয়াল স্বামীর নাম: সঞ্জয় কুমার জয়সোয়াল বাড়ির নং : 4/32 বয়স : 55 লিঙ্গ : মহিলা ফটো উপলব্ধ	GYZ1514546	149 নাম : দীপক কুমার জয়সোয়াল পিতার নাম: হীরালাল জয়সোয়াল বাড়ির নং : 4/32 বয়স : 52 লিঙ্গ : পুরুষ ফটো উপলব্ধ	GYZ2195824	150 নাম : রেশমী জয়সোয়াল স্বামীর নাম: সুনীল জয়সোয়াল বাড়ির নং : 4/32 বয়স : 49 লিঙ্গ : মহিলা ফটো উপলব্ধ	APH1018654



151	GYZ1810530	ফটো উপলব্ধ	152	APH2220861	ফটো উপলব্ধ	153	APH1610492	ফটো উপলব্ধ
নাম : শেতা জয়সোয়াল স্বামীর নাম: দীপক কুমার জয়সোয়াল বাড়ির নং : 4/32 বয়স : 48 লিঙ্গ : মহিলা			নাম : প্রিয়াংকা জয়সোয়াল পিতার নাম: রমেশ কুমার জয়সোয়াল বাড়ির নং : 4/32 বয়স : 38 লিঙ্গ : মহিলা			নাম : সুরভী জয়সোয়াল পিতার নাম: রাজেন্দ্র কুমার জয়সোয়াল বাড়ির নং : 4/32 বয়স : 34 লিঙ্গ : মহিলা		
154	APH1832799	ফটো উপলব্ধ	155	APH1832781	ফটো উপলব্ধ	156	APH1832815	ফটো উপলব্ধ
নাম : কিষান জয়সোয়াল পিতার নাম: রমেশ কুমার জয়সোয়াল বাড়ির নং : 4/32 বয়স : 33 লিঙ্গ : পুরুষ			নাম : সিদ্ধান্ত জয়সোয়াল পিতার নাম: সঞ্জয় জয়সোয়াল বাড়ির নং : 4/32 বয়স : 31 লিঙ্গ : পুরুষ			নাম : সত্যম জয়সোয়াল পিতার নাম: রাজেন্দ্র কুমার জয়সোয়াল বাড়ির নং : 4/32 বয়স : 31 লিঙ্গ : পুরুষ		
157	APH2220895	ফটো উপলব্ধ	158	APH2736510	ফটো উপলব্ধ	159	WB/24/163/015238	ফটো উপলব্ধ
নাম : নীলেশ জয়সোয়াল পিতার নাম: সুনীল জয়সোয়াল বাড়ির নং : 4/32 বয়স : 27 লিঙ্গ : পুরুষ			নাম : শ্রুতি জয়সোয়াল পিতার নাম: দীপক জয়সোয়াল বাড়ির নং : 4/32 বয়স : 23 লিঙ্গ : মহিলা			নাম : সাবিত্রীদেবী জয়সোয়াল স্বামীর নাম: হীরালাল জয়সোয়াল বাড়ির নং : 4/32 বয়স : 70 লিঙ্গ : মহিলা		
160	GYZ2204949	ফটো উপলব্ধ	161	GYZ1818574	ফটো উপলব্ধ	162	CHX3170388	ফটো উপলব্ধ
নাম : মীরা জয়সোয়াল স্বামীর নাম: রাজেন্দ্র জয়সোয়াল বাড়ির নং : 4/32 বয়স : 60 লিঙ্গ : মহিলা			নাম : সুনীল জয়সোয়াল পিতার নাম: হীরালাল জয়সোয়াল বাড়ির নং : 4/32 বয়স : 55 লিঙ্গ : পুরুষ			নাম : সরিতা সিনহা স্বামীর নাম: নিরাজ সিনহা বাড়ির নং : 2 বয়স : 52 লিঙ্গ : মহিলা		
#2 163	APH2708469	ফটো উপলব্ধ	164	GYZ2204840	ফটো উপলব্ধ	165	GYZ1036771	ফটো উপলব্ধ
নাম : রফিকুল হাসান পিতার নাম: আহমাদ হোসেন বাড়ির নং : 8 বয়স : 66 লিঙ্গ : পুরুষ			নাম : সুমিত কুমার দাঁ পিতার নাম: দিলীপ কুমার দাঁ বাড়ির নং : 8 বয়স : 53 লিঙ্গ : পুরুষ			নাম : মহুয়া দাঁ স্বামীর নাম: সুমিত কুমার দাঁ বাড়ির নং : 8 বয়স : 48 লিঙ্গ : মহিলা		
166	APH2492130	ফটো উপলব্ধ	167	CHK2751022	ফটো উপলব্ধ	168	APH2588838	ফটো উপলব্ধ
নাম : সৌম্যদীপ দাঁ পিতার নাম: সুমিত কুমার দাঁ বাড়ির নং : 8 বয়স : 24 লিঙ্গ : পুরুষ			নাম : তুহীনারা বেগম স্বামীর নাম: রফিকুল হাসান বাড়ির নং : 8 বয়স : 60 লিঙ্গ : মহিলা			নাম : দিলীপকুমার দাঁ পিতার নাম: মনিলাল দাঁ বাড়ির নং : 8 বয়স : 82 লিঙ্গ : পুরুষ		
169	GYZ2204972	ফটো উপলব্ধ	170	GYZ2204980	ফটো উপলব্ধ	171	GYZ2205003	ফটো উপলব্ধ
নাম : দীনকর কুমার চতুর্বেদী পিতার নাম: নরেশ চন্দ্র চতুর্বেদী বাড়ির নং : 10 বয়স : 68 লিঙ্গ : পুরুষ			নাম : অনীতা চতুর্বেদী স্বামীর নাম: দীনকর কুমার চতুর্বেদী বাড়ির নং : 10 বয়স : 66 লিঙ্গ : মহিলা			নাম : গীতা চতুর্বেদী স্বামীর নাম: দীপক চতুর্বেদী বাড়ির নং : 10 বয়স : 65 লিঙ্গ : মহিলা		
172	GYZ2204998	ফটো উপলব্ধ	173	APH1355676	ফটো উপলব্ধ	174	APH1355668	ফটো উপলব্ধ
নাম : দীপক চতুর্বেদী পিতার নাম: নরেশ চন্দ্র চতুর্বেদী বাড়ির নং : 10 বয়স : 67 লিঙ্গ : পুরুষ			নাম : পলাশ চতুর্বেদী পিতার নাম: দিনকর চতুর্বেদী বাড়ির নং : 10 বয়স : 35 লিঙ্গ : পুরুষ			নাম : মেধা চতুর্বেদী পিতার নাম: দীপক চতুর্বেদী বাড়ির নং : 10 বয়স : 34 লিঙ্গ : মহিলা		
175	WBE0856559	ফটো উপলব্ধ	176	GYZ1818913	ফটো উপলব্ধ	177	GYZ1846807	ফটো উপলব্ধ
নাম : খুবু শেঠিয়া স্বামীর নাম: অজয় শেঠিয়া বাড়ির নং : 10 বয়স : 41 লিঙ্গ : মহিলা			নাম : সূরজ সোম্বকর পিতার নাম: লক্ষ্মীনারায়ণ সোম্বকর বাড়ির নং : 10 বয়স : 58 লিঙ্গ : পুরুষ			নাম : রাজ কুমার সোম্বকর পিতার নাম: লক্ষ্মীনারায়ণ সোম্বকর বাড়ির নং : 10 বয়স : 53 লিঙ্গ : পুরুষ		
178	APH1355650	ফটো উপলব্ধ	179	GYZ1846823	ফটো উপলব্ধ	180	WB/24/163/216825	ফটো উপলব্ধ
নাম : বন্টি সোণকার পিতার নাম: সুরজ সোণকার বাড়ির নং : 10 বয়স : 35 লিঙ্গ : পুরুষ			নাম : কল্যাণী বসু স্বামীর নাম: অজিত বসু বাড়ির নং : 10 বয়স : 10 লিঙ্গ : মহিলা			নাম : অবনী বসু পিতার নাম: সন্তোষ কুমার বসু বাড়ির নং : 10/1 বয়স : 73 লিঙ্গ : পুরুষ		



181	WB/24/163/216397	ফটো উপলব্ধ	182	GYZ2205045	ফটো উপলব্ধ	183	APH2256576	ফটো উপলব্ধ
নাম : সুচিত্রা বসু স্বামীর নাম: অবনী বসু বাড়ির নং : 10/1 বয়স : 64 লিঙ্গ : মহিলা			নাম : সৌমেন কুমার বোস পিতার নাম: অবনী বসু বাড়ির নং : 10/1 বয়স : 43 লিঙ্গ : পুরুষ			নাম : সুস্মিতা বোস স্বামীর নাম: সৌমেন কুমার বোস বাড়ির নং : 10/1 বয়স : 39 লিঙ্গ : মহিলা		
184	KGX2980043	ফটো উপলব্ধ	185	APH2635027	ফটো উপলব্ধ	186	WB/24/163/216296	ফটো উপলব্ধ
নাম : রনীতা বসাক স্বামীর নাম: বলরাম বসাক বাড়ির নং : 11 বয়স : 38 লিঙ্গ : মহিলা			নাম : শ্রেয়সী নন্দী মায়ের নাম: অঞ্জু নন্দী বাড়ির নং : 11 বয়স : 23 লিঙ্গ : মহিলা			নাম : রমারানী পাল স্বামীর নাম: মদনমোহন পাল বাড়ির নং : 11/2/11/3 বয়স : 74 লিঙ্গ : মহিলা		
187	BHR3262565	ফটো উপলব্ধ	188	GYZ1678655	ফটো উপলব্ধ	189	GYZ2363018	ফটো উপলব্ধ
নাম : প্রীতিকনা পাল পাল স্বামীর নাম: সুদীপ্ত পাল পাল বাড়ির নং : 11/3 বয়স : 40 লিঙ্গ : মহিলা			নাম : রীনা দে স্বামীর নাম: দেবকুমার দে বাড়ির নং : 11/3 বয়স : 66 লিঙ্গ : মহিলা			নাম : দেবদুত দে পিতার নাম: দেবকুমার দে বাড়ির নং : 11/3 বয়স : 38 লিঙ্গ : পুরুষ		
190	HLG4117123	ফটো উপলব্ধ	191	YYS1411297	ফটো উপলব্ধ	192	GYZ1846849	ফটো উপলব্ধ
নাম : সহেলী দে স্বামীর নাম: দেবদুত দে বাড়ির নং : 11/3 বয়স : 38 লিঙ্গ : মহিলা			নাম : সুদীপা গুই স্বামীর নাম: শুভদীপ কবি বাড়ির নং : 11/3 বয়স : 31 লিঙ্গ : মহিলা			নাম : গৌতম কবি পিতার নাম: নন্দলাল কবি বাড়ির নং : 11/3 বয়স : 63 লিঙ্গ : পুরুষ		
193	GYZ1846856	ফটো উপলব্ধ	194	APH1441336	ফটো উপলব্ধ	195	WB/24/163/213230	ফটো উপলব্ধ
নাম : শুক্লা কবি স্বামীর নাম: গৌতম কবি বাড়ির নং : 11/3 বয়স : 59 লিঙ্গ : মহিলা			নাম : শুভোদীপ কবি পিতার নাম: গৌতম কবি বাড়ির নং : 11/3 বয়স : 33 লিঙ্গ : পুরুষ			নাম : পদ্মারানী পাল স্বামীর নাম: শ্যামসুন্দর পাল বাড়ির নং : 11/3 বয়স : 81 লিঙ্গ : মহিলা		
196	WB/24/163/213204	ফটো উপলব্ধ	197	WB/24/163/213217	ফটো উপলব্ধ	198	GYZ1846864	ফটো উপলব্ধ
নাম : সাধক পাল পিতার নাম: শ্যামসুন্দর পাল বাড়ির নং : 11/3 বয়স : 55 লিঙ্গ : পুরুষ			নাম : সুব্রত পাল পিতার নাম: শ্যামসুন্দর পাল বাড়ির নং : 11/3 বয়স : 50 লিঙ্গ : পুরুষ			নাম : মিলি পাল স্বামীর নাম: সাধক পাল বাড়ির নং : 11/3 বয়স : 45 লিঙ্গ : মহিলা		
199	GYZ2398824	ফটো উপলব্ধ	200	APH0205088	ফটো উপলব্ধ	201	APH2697878	ফটো উপলব্ধ
নাম : রাজলক্ষী পাল স্বামীর নাম: সুব্রত পাল বাড়ির নং : 11/3 বয়স : 42 লিঙ্গ : মহিলা			নাম : সুদীপ্ত পাল পিতার নাম: মদন মোহন পাল বাড়ির নং : 11/3 বয়স : 48 লিঙ্গ : পুরুষ			নাম : কার্তিক পাল পিতার নাম: সুভাষ পৌল বাড়ির নং : 11/3 বয়স : 41 লিঙ্গ : পুরুষ		
202	APH2697662	ফটো উপলব্ধ	203	APH2558484	ফটো উপলব্ধ	204	WB/24/163/213208	ফটো উপলব্ধ
নাম : পূর্ণিমা পাল স্বামীর নাম: কার্তিক পৌল বাড়ির নং : 11/3 বয়স : 33 লিঙ্গ : মহিলা			নাম : শতানুজ পাল পিতার নাম: সাধক পাল বাড়ির নং : 11/3 বয়স : 24 লিঙ্গ : পুরুষ			নাম : সুনীল কুমার সাহা পিতার নাম: রাধাবল্লভ সাহা বাড়ির নং : 11/6 বয়স : 79 লিঙ্গ : পুরুষ		
205	WB/24/163/213257	ফটো উপলব্ধ	206	GYZ2158517	ফটো উপলব্ধ	207	APH2306934	ফটো উপলব্ধ
নাম : শিখা রানী সাহা স্বামীর নাম: সুনীল কুমার সাহা বাড়ির নং : 11/6 বয়স : 66 লিঙ্গ : মহিলা			নাম : সৌমেন সাহা পিতার নাম: সুনীল কুমার সাহা বাড়ির নং : 11/6 বয়স : 38 লিঙ্গ : পুরুষ			নাম : শ্রেয়সী বসাক পিতার নাম: অরুণ বসাক বাড়ির নং : 12 বয়স : 26 লিঙ্গ : মহিলা		
208	APH2635019	ফটো উপলব্ধ	209	APH2492155	ফটো উপলব্ধ	210	APH2393569	ফটো উপলব্ধ
নাম : প্রিয়াংকা গুপ্তা স্বামীর নাম: সুজীত গুপ্তা বাড়ির নং : 14 বয়স : 33 লিঙ্গ : মহিলা			নাম : অম্বিকা বসু পিতার নাম: মুন্সায় বসু বাড়ির নং : 15 বয়স : 25 লিঙ্গ : মহিলা			নাম : ঐশ্বর্যা বসু পিতার নাম: দেবশীষ বসু বাড়ির নং : 15 বয়স : 25 লিঙ্গ : মহিলা		



211 নাম : সুগত বসু পিতার নাম: সুনীল বসু বাড়ির নং : 15 বয়স : 67 লিঙ্গ : পুরুষ	WB/24/163/216874 ফটো উপলব্ধ	212 নাম : মুনায় বসু পিতার নাম: তিমির বসু বাড়ির নং : 15 বয়স : 58 লিঙ্গ : পুরুষ	WB/24/163/216260 ফটো উপলব্ধ	213 নাম : শুভাশিষ বসু পিতার নাম: সলিলা বসু বাড়ির নং : 15 বয়স : 58 লিঙ্গ : পুরুষ	APH2509255 ফটো উপলব্ধ
214 নাম : গৌরী বসু স্বামীর নাম: সুগত বসু বাড়ির নং : 15 বয়স : 58 লিঙ্গ : মহিলা	WB/24/163/216191 ফটো উপলব্ধ	215 নাম : চিন্ময় বসু পিতার নাম: তিমির বসু বাড়ির নং : 15 বয়স : 56 লিঙ্গ : পুরুষ	APH2708477 ফটো উপলব্ধ	216 নাম : শুরা বসু স্বামীর নাম: দেবাশিষ বসু বাড়ির নং : 15 বয়স : 54 লিঙ্গ : মহিলা	GYZ1037308 ফটো উপলব্ধ
217 নাম : মহুয়া বসু স্বামীর নাম: মুনায় বসু বাড়ির নং : 15 বয়স : 52 লিঙ্গ : মহিলা	GYZ1037324 ফটো উপলব্ধ	218 নাম : মোনালিসা বসু স্বামীর নাম: শুভাশিষ বসু বাড়ির নং : 15 বয়স : 49 লিঙ্গ : মহিলা	APH1720903 ফটো উপলব্ধ	219 নাম : বনশ্রী বসু স্বামীর নাম: চিন্ময় বসু বাড়ির নং : 15 বয়স : 48 লিঙ্গ : মহিলা	GYZ1846906 ফটো উপলব্ধ
220 নাম : সৌরভ বসু পিতার নাম: সুগত বসু বাড়ির নং : 15 বয়স : 31 লিঙ্গ : পুরুষ	APH1832708 ফটো উপলব্ধ	221 নাম : ঐন্দ্রিলা বসু পিতার নাম: দেবাশিষ বসু বাড়ির নং : 15 বয়স : 30 লিঙ্গ : মহিলা	APH1832732 ফটো উপলব্ধ	222 নাম : স্নেহলতা বোস স্বামীর নাম: সুনীল বসু বাড়ির নং : 15 বয়স : 93 লিঙ্গ : মহিলা	APH2588796 ফটো উপলব্ধ
223 নাম : সুশান্ত বোস পিতার নাম: অনিল বসু বাড়ির নং : 15 বয়স : 65 লিঙ্গ : পুরুষ	APH2684876 ফটো উপলব্ধ	224 নাম : সন্দীপ কুমার বোস পিতার নাম: সুশান্ত বোস বাড়ির নং : 15 বয়স : 59 লিঙ্গ : পুরুষ	WB/24/163/216400 ফটো উপলব্ধ	225 নাম : মীরা বোস স্বামীর নাম: সুশান্ত বোস বাড়ির নং : 15 বয়স : 54 লিঙ্গ : মহিলা	APH2703791 ফটো উপলব্ধ
#2 226 নাম : বাসবদত্ত বোস স্বামীর নাম: সন্দীপ কুমার বোস বাড়ির নং : 15 বয়স : 48 লিঙ্গ : মহিলা	GYZ1037316 ফটো উপলব্ধ	227 নাম : রাখী বোস পিতার নাম: সুশান্ত বোস বাড়ির নং : 15 বয়স : 29 লিঙ্গ : মহিলা	APH2003374 ফটো উপলব্ধ	228 নাম : অনসুয়া বোস পিতার নাম: সন্দীপ কুমার বোস বাড়ির নং : 15 বয়স : 25 লিঙ্গ : মহিলা	APH2634970 ফটো উপলব্ধ
229 নাম : কৃষ্ণেন্দ্র বোস পিতার নাম: সুশান্ত বোস বাড়ির নং : 15/1 বয়স : 23 লিঙ্গ : পুরুষ	APH2696805 ফটো উপলব্ধ	230 নাম : প্রমীলা দেবী স্বামীর নাম: রবীন্দ্র কুমার ভক্ত বাড়ির নং : 20 বয়স : 46 লিঙ্গ : মহিলা	GYZ1846948 ফটো উপলব্ধ	231 নাম : রবীন্দ্র কুমার ভক্ত পিতার নাম: দেওশরণ ভক্ত বাড়ির নং : 20 বয়স : 50 লিঙ্গ : পুরুষ	GYZ1678689 ফটো উপলব্ধ
232 নাম : অভিষেক কুমার ভক্ত পিতার নাম: রবীন্দ্র কুমার ভক্ত বাড়ির নং : 20 বয়স : 25 লিঙ্গ : পুরুষ	APH2346732 ফটো উপলব্ধ	233 নাম : আকাশ কুমার ভক্ত পিতার নাম: রবীন্দ্র কুমার ভক্ত বাড়ির নং : 20 বয়স : 21 লিঙ্গ : পুরুষ	APH2736585 ফটো উপলব্ধ	234 নাম : অলক কুমার পিতার নাম: রজনী কান্ত উপাধ্যায় বাড়ির নং : 21 বয়স : 34 লিঙ্গ : পুরুষ	APH1355700 ফটো উপলব্ধ
235 নাম : রোহিত তিওয়ারি পিতার নাম: সুনীল তিওয়ারি বাড়ির নং : 21 বয়স : 25 লিঙ্গ : পুরুষ	APH2348670 ফটো উপলব্ধ	236 নাম : মুকেশ কুমার বেগানী পিতার নাম: বিজয়চাঁদ বেগানী বাড়ির নং : 21 বয়স : 49 লিঙ্গ : পুরুষ	APH0205476 ফটো উপলব্ধ	237 নাম : মদিত সৌন্দরীয়া পিতার নাম: অশোক কুমার সৌন্দরীয়া বাড়ির নং : 21 বয়স : 21 লিঙ্গ : পুরুষ	APH0205344 ফটো উপলব্ধ
238 নাম : গায়ত্রী দে সরকার স্বামীর নাম: প্রদ্যোত দে সরকার বাড়ির নং : 21 বয়স : 61 লিঙ্গ : মহিলা	GYZ1038835 ফটো উপলব্ধ	239 নাম : অভিজিত দে সরকার পিতার নাম: প্রদ্যোত দে সরকার বাড়ির নং : 21 বয়স : 43 লিঙ্গ : পুরুষ	GYZ1846997 ফটো উপলব্ধ	240 নাম : সন্ধ্যা দুবে পিতার নাম: কাশীনাথ দুবে বাড়ির নং : 21 বয়স : 50 লিঙ্গ : মহিলা	WB/24/163/216039 ফটো উপলব্ধ



241 নাম : আশুতোষ দুবে পিতার নাম: কাশীনাথ দুবে বাড়ির নং : 21 বয়স : 44 লিঙ্গ : পুরুষ	APH0205385 ফটো উপলব্ধ	242 নাম : নীলম দুবে স্বামীর নাম: আশুতোষ দুবে বাড়ির নং : 21 বয়স : 44 লিঙ্গ : মহিলা	APH1018530 ফটো উপলব্ধ	243 নাম : গুঞ্জা সাউ পিতার নাম: মুতাজুয় শাউ বাড়ির নং : 4/21 বয়স : 29 লিঙ্গ : মহিলা	ARO2485290 ফটো উপলব্ধ
244 নাম : ওংকার দুবে পিতার নাম: কামেশ্বর দুবে বাড়ির নং : 21 বয়স : 23 লিঙ্গ : পুরুষ	APH2695310 ফটো উপলব্ধ	245 নাম : বিবেক কুমার পিতার নাম: রজনী কান্ত উপাধ্যায় বাড়ির নং : 21 বয়স : 29 লিঙ্গ : পুরুষ	APH2003457 ফটো উপলব্ধ	246 নাম : লালসা পান্ডে স্বামীর নাম: সন্ত কুমার পান্ডে বাড়ির নং : 21 বয়স : 52 লিঙ্গ : মহিলা	APH1018589 ফটো উপলব্ধ
247 নাম : রাহুল পান্ডে পিতার নাম: নরেন্দ্র পান্ডে বাড়ির নং : 21 বয়স : 35 লিঙ্গ : পুরুষ	APH1018597 ফটো উপলব্ধ	248 নাম : নরেন্দ্রকুমার পান্ডে পিতার নাম: তারকেশ্বর পান্ডে বাড়ির নং : 21 বয়স : 67 লিঙ্গ : পুরুষ	WB/24/163/216086 ফটো উপলব্ধ	249 নাম : সন্তোষকুমার পান্ডে পিতার নাম: তারকেশ্বর পান্ডে বাড়ির নং : 21 বয়স : 63 লিঙ্গ : পুরুষ	WB/24/163/216040 ফটো উপলব্ধ
250 নাম : সঞ্জয় পান্ডে পিতার নাম: তারকেশ্বর পান্ডে বাড়ির নং : 21 বয়স : 58 লিঙ্গ : পুরুষ	APH2873909 ফটো উপলব্ধ	251 নাম : রঞ্জনা পান্ডে স্বামীর নাম: সঞ্জয় পান্ডে বাড়ির নং : 21 বয়স : 54 লিঙ্গ : মহিলা	GYZ1847052 ফটো উপলব্ধ	252 নাম : কুঞ্জ বিহারী পান্ডে পিতার নাম: কুশোল কিশোর পান্ডে বাড়ির নং : 21 বয়স : 47 লিঙ্গ : পুরুষ	WB/21/142/291157 ফটো উপলব্ধ
253 নাম : সবিতা পান্ডে স্বামীর নাম: কুঞ্জ বিহারী পান্ডে বাড়ির নং : 21 বয়স : 46 লিঙ্গ : মহিলা	APH1272335 ফটো উপলব্ধ	254 নাম : আশিস কুমার পাণ্ডে পিতার নাম: নরেন্দ্র পাণ্ডে বাড়ির নং : 21 বয়স : 31 লিঙ্গ : পুরুষ	APH1832658 ফটো উপলব্ধ	255 নাম : আকাশ পান্ডে পিতার নাম: সঞ্জয় পান্ডে বাড়ির নং : 21 বয়স : 29 লিঙ্গ : পুরুষ	APH2003440 ফটো উপলব্ধ
256 নাম : তারকেশ্বর রাই পিতার নাম: কপিলদেব রাই বাড়ির নং : 21 বয়স : 71 লিঙ্গ : পুরুষ	WB/24/163/216217 ফটো উপলব্ধ	257 নাম : সতীশকুমার রাই পিতার নাম: শিবশঙ্কর রাই বাড়ির নং : 21 বয়স : 60 লিঙ্গ : পুরুষ	WB/24/163/216665 ফটো উপলব্ধ	258 নাম : অশোক কুমার রাই পিতার নাম: তারকেশ্বর রাই বাড়ির নং : 21 বয়স : 48 লিঙ্গ : পুরুষ	WB/24/163/216651 ফটো উপলব্ধ
259 নাম : অনিল কুমার রাই পিতার নাম: তারকেশ্বর রাই বাড়ির নং : 21 বয়স : 47 লিঙ্গ : পুরুষ	WB/24/163/216429 ফটো উপলব্ধ	260 নাম : পারমিতা রাই স্বামীর নাম: অশোক রাই বাড়ির নং : 21 বয়স : 21 লিঙ্গ : মহিলা	APH1832765 ফটো উপলব্ধ	261 নাম : মঞ্জু রায় স্বামীর নাম: সতীশ রায় বাড়ির নং : 21 বয়স : 60 লিঙ্গ : মহিলা	APH0205559 ফটো উপলব্ধ
262 নাম : শান্তিলাল শ্রীমল পিতার নাম: যুগরাজ শ্রীমল বাড়ির নং : 21 বয়স : 69 লিঙ্গ : পুরুষ	WB/24/163/216271 ফটো উপলব্ধ	263 নাম : কাঞ্চনদেবী শ্রীমল স্বামীর নাম: মালচাঁদজী শ্রীমল বাড়ির নং : 21 বয়স : 65 লিঙ্গ : মহিলা	WB/24/163/216149 ফটো উপলব্ধ	264 নাম : মনিকা শ্রীমল স্বামীর নাম: জয়সিং শ্রীমল বাড়ির নং : 21 বয়স : 45 লিঙ্গ : মহিলা	APH0205575 ফটো উপলব্ধ
265 নাম : জয়সিং শ্রীমল পিতার নাম: শান্তিলাল শ্রীমল বাড়ির নং : 21 বয়স : 44 লিঙ্গ : পুরুষ	GYZ2205110 ফটো উপলব্ধ	266 নাম : সন্তোষ কুমার সিং পিতার নাম: রামবাবু সিং বাড়ির নং : 21 বয়স : 50 লিঙ্গ : পুরুষ	APH2509222 ফটো উপলব্ধ	#2 267 নাম : শৈল সিংহ স্বামীর নাম: সন্তোষ কুমার সিং বাড়ির নং : 21 বয়স : 45 লিঙ্গ : মহিলা	KCL1977446 ফটো উপলব্ধ
268 নাম : অনিল সিং পিতার নাম: সুরেন্দ্র প্রসাদ সিং বাড়ির নং : 21 বয়স : 40 লিঙ্গ : পুরুষ	APH1018621 ফটো উপলব্ধ	269 নাম : অখিলেশ কুমার সিং পিতার নাম: রামবাবু সিং বাড়ির নং : 21 বয়স : 41 লিঙ্গ : পুরুষ	GYZ1847243 ফটো উপলব্ধ	270 নাম : রুপা সিং স্বামীর নাম: অখিলেশ সিং বাড়ির নং : 21 বয়স : 41 লিঙ্গ : মহিলা	APH1955491 ফটো উপলব্ধ



271	APH1355718	ফটো উপলব্ধ	272	APH2220820	ফটো উপলব্ধ	273	DZM2455715	ফটো উপলব্ধ
নাম : প্রিতী সোনি পিতার নাম: অরুণ সোনি বাড়ির নং : 21 বয়স : 35 লিঙ্গ : মহিলা			নাম : রোহিত সোনি পিতার নাম: অরুণ সোনি বাড়ির নং : 21 বয়স : 29 লিঙ্গ : পুরুষ			নাম : শুভাতি তেওয়ারী স্বামীর নাম: রাজ নারায়ন তেওয়ারী বাড়ির নং : 21 বয়স : 67 লিঙ্গ : মহিলা		
274	APH1721018	ফটো উপলব্ধ	275	APH1355726	ফটো উপলব্ধ	276	APH2003432	ফটো উপলব্ধ
নাম : সুনীল তিয়ারী পিতার নাম: অরুণ তিয়ারী বাড়ির নং : 21 বয়স : 33 লিঙ্গ : পুরুষ			নাম : বিন্দা তিয়ারী স্বামীর নাম: সুনীল তিয়ারী বাড়ির নং : 21 বয়স : 51 লিঙ্গ : মহিলা			নাম : প্রিয়াঙ্কা তিওয়ারী পিতার নাম: সুনীল তিওয়ারী বাড়ির নং : 21 বয়স : 29 লিঙ্গ : মহিলা		
277	APH2824282	ফটো উপলব্ধ	278	APH2263457	ফটো উপলব্ধ	279	WB/24/163/216085	ফটো উপলব্ধ
নাম : যোগেশ শ্রীমাল পিতার নাম: জয়সিং শ্রীমাল বাড়ির নং : 21 জি.টি. রোড বয়স : 20 লিঙ্গ : পুরুষ			নাম : প্রীতি তিওয়ারী পিতার নাম: রাজ নারায়ন তিওয়ারী বাড়ির নং : 21 বয়স : 27 লিঙ্গ : মহিলা			নাম : বিজয় উপাধ্যায় পিতার নাম: কমলা উপাধ্যায় বাড়ির নং : 21 বয়স : 76 লিঙ্গ : পুরুষ		
280	WB/24/163/216038	ফটো উপলব্ধ	281	WB/24/163/216036	ফটো উপলব্ধ	282	WB/24/163/216035	ফটো উপলব্ধ
নাম : কান্তি উপাধ্যায় স্বামীর নাম: বিজয় উপাধ্যায় বাড়ির নং : 21 বয়স : 71 লিঙ্গ : মহিলা			নাম : রজনীকান্ত উপাধ্যায় পিতার নাম: রূপ নারায়ন উপাধ্যায় বাড়ির নং : 21 বয়স : 63 লিঙ্গ : পুরুষ			নাম : সুধা উপাধ্যায় স্বামীর নাম: রজনীকান্ত উপাধ্যায় বাড়ির নং : 21 বয়স : 61 লিঙ্গ : মহিলা		
283	WB/24/163/216051	ফটো উপলব্ধ	284	APH1018605	ফটো উপলব্ধ	285	APH2824209	ফটো উপলব্ধ
নাম : অজিত উপাধ্যায় পিতার নাম: বিজয় উপাধ্যায় বাড়ির নং : 21 বয়স : 51 লিঙ্গ : পুরুষ			নাম : চন্দা উপাধ্যায় স্বামীর নাম: অজিত উপাধ্যায় বাড়ির নং : 21 বয়স : 40 লিঙ্গ : মহিলা			নাম : সুতী উপাধ্যায় পিতার নাম: অজিত উপাধ্যায় বাড়ির নং : 21 বয়স : 21 লিঙ্গ : মহিলা		
286	WB/24/163/216255	ফটো উপলব্ধ	287	WB/24/163/216124	ফটো উপলব্ধ	288	APH0443796	ফটো উপলব্ধ
নাম : অরুণ সোনি পিতার নাম: লালু সোনি বাড়ির নং : 21 বয়স : 66 লিঙ্গ : পুরুষ			নাম : ভারতী সোনি স্বামীর নাম: অরুণ সোনি বাড়ির নং : 21 বয়স : 63 লিঙ্গ : মহিলা			নাম : কমল দেবী স্বামীর নাম: মিথিলেশ কুমার সিং বাড়ির নং : 21/3 বয়স : 57 লিঙ্গ : মহিলা		
289	APH2634996	ফটো উপলব্ধ	290	APH1721000	ফটো উপলব্ধ	291	GYZ1038439	ফটো উপলব্ধ
নাম : সুষমিতা দত্ত পিতার নাম: কার্তিক দত্ত বাড়ির নং : 21/3 বয়স : 23 লিঙ্গ : মহিলা			নাম : রমেশ সাহ পিতার নাম: শীতল প্রসাদ সাহ বাড়ির নং : 21/3 বয়স : 54 লিঙ্গ : পুরুষ			নাম : সীতারাম সাউ পিতার নাম: বিশ্বনাথ সাউ বাড়ির নং : 21/3 বয়স : 56 লিঙ্গ : পুরুষ		
292	GYZ1847227	ফটো উপলব্ধ	293	APH0205633	ফটো উপলব্ধ	294	APH1720911	ফটো উপলব্ধ
নাম : মুকেশ কুমার সিং পিতার নাম: রামবারু সিং বাড়ির নং : 21/3 বয়স : 46 লিঙ্গ : পুরুষ			নাম : স্বপ্না সিং স্বামীর নাম: মুকেশ কুমার সিং বাড়ির নং : 21/3 বয়স : 44 লিঙ্গ : মহিলা			নাম : অজিত কুমার সিং পিতার নাম: মিথিলেশ সিং বাড়ির নং : 21/3 বয়স : 33 লিঙ্গ : পুরুষ		
295	APH1832633	ফটো উপলব্ধ	296	APH2220879	ফটো উপলব্ধ	297	APH2635001	ফটো উপলব্ধ
নাম : রঞ্জিত কুমার সিং পিতার নাম: মিথিলেশ কুমার সিং বাড়ির নং : 21/3 বয়স : 30 লিঙ্গ : পুরুষ			নাম : সনজিৎ কুমার সিং পিতার নাম: মিথিলেশ কুমার সিং বাড়ির নং : 13/2/1/1 বয়স : 28 লিঙ্গ : পুরুষ			নাম : সঞ্জু দেবী পিতার নাম: জগেশ্বর প্রসাদ সিং বাড়ির নং : 25 বয়স : 58 লিঙ্গ : মহিলা		
298	APH2745677	ফটো উপলব্ধ	299	APH2649762	ফটো উপলব্ধ	300	KCL2743417	ফটো উপলব্ধ
নাম : অরুণ রায় পিতার নাম: অশোক কুমার রায় বাড়ির নং : 88 বয়স : 23 লিঙ্গ : পুরুষ			নাম : অনিকেট কোঠারি পিতার নাম: রাজ কুমার কোঠারি বাড়ির নং : শ্রী কর্ণী কুঞ্জ বয়স : 25 লিঙ্গ : পুরুষ			নাম : মধু শর্মা স্বামীর নাম: ওমপ্রকাশ শর্মা বাড়ির নং : 12 বয়স : 62 লিঙ্গ : মহিলা		



301 নাম : পৌতম কুমার লাল পিতার নাম: গণেশ লাল বাড়ির নং : 2,3,4 বয়স : 63 লিঙ্গ : পুরুষ	APH2765667 ফটো উপলব্ধ	302 নাম : সিতুন চৌধুরী পিতার নাম: অমর কুমার চৌধুরী বাড়ির নং : 4/1 বয়স : 25 লিঙ্গ : পুরুষ	APH2532588 ফটো উপলব্ধ	303 নাম : অমর কুমার চৌধুরী পিতার নাম: সদানন্দ চৌধুরী বাড়ির নং : 4/1 বয়স : 62 লিঙ্গ : পুরুষ	APH2013001 ফটো উপলব্ধ
304 নাম : গীতা চৌধুরী স্বামীর নাম: অমর কুমার চৌধুরী বাড়ির নং : 4/1 বয়স : 51 লিঙ্গ : মহিলা	APH2013266 ফটো উপলব্ধ	305 নাম : মায়াক পাণ্ডে পিতার নাম: কুঞ্জ বিহারী পাণ্ডে বাড়ির নং : 21 বয়স : 22 লিঙ্গ : পুরুষ	APH2771830 ফটো উপলব্ধ	306 নাম : এঞ্জেলেনা বসু পিতার নাম: চিন্ময় বসু বাড়ির নং : 15 বয়স : 20 লিঙ্গ : মহিলা	APH2771848 ফটো উপলব্ধ
307 নাম : তিশা বাহেতি পিতার নাম: রাধে শ্যাম বাহেতি বাড়ির নং : 4/15 বয়স : 20 লিঙ্গ : মহিলা	APH2771855 ফটো উপলব্ধ	308 নাম : সুধা বাহেতি স্বামীর নাম: যোগেশ বাহেতি বাড়ির নং : 4/15 বয়স : 32 লিঙ্গ : মহিলা	APH2771863 ফটো উপলব্ধ	309 নাম : সুনিতা দেবী স্বামীর নাম: রাধে শ্যাম বাহেতি বাড়ির নং : 4/15 বয়স : 44 লিঙ্গ : মহিলা	APH2771871 ফটো উপলব্ধ
310 নাম : সুসমিতা সিং পিতার নাম: সন্তোষ কুমার সিং বাড়ির নং : 21 বয়স : 21 লিঙ্গ : মহিলা	APH2785228 ফটো উপলব্ধ	311 নাম : আশুতোষ কুমার সিং পিতার নাম: সন্তোষ কুমার সিং বাড়ির নং : 21 বয়স : 20 লিঙ্গ : পুরুষ	APH2785236 ফটো উপলব্ধ	312 নাম : সুপর্ণা দাস স্বামীর নাম: জয়দীপ দাস বাড়ির নং : 4/2 বয়স : 36 লিঙ্গ : মহিলা	ZTJ1355890 ফটো উপলব্ধ
313 নাম : প্রজ্ঞা জয়সোয়াল পিতার নাম: সুনীল জয়সোয়াল বাড়ির নং : 4/32 বয়স : 21 লিঙ্গ : মহিলা	APH2862829 ফটো উপলব্ধ	314 নাম : শংখদীপ দে পিতার নাম: চন্দন কুমার দে বাড়ির নং : 4/22 বয়স : 22 লিঙ্গ : পুরুষ	APH2862852 ফটো উপলব্ধ	315 নাম : বিকাশ পাণ্ডে পিতার নাম: সন্ত কুমার পাণ্ডে বাড়ির নং : 21 বয়স : 27 লিঙ্গ : পুরুষ	APH2865160 ফটো উপলব্ধ
316 নাম : মৃত্যঞ্জয় সাউ পিতার নাম: অমরনাথ সাউ বাড়ির নং : 4/21 বয়স : 65 লিঙ্গ : পুরুষ	APH2865434 ফটো উপলব্ধ	317 নাম : পীয়ুষ সিংহ পিতার নাম: মুকেশ কুমার সিংহ বাড়ির নং : 21/3 বয়স : 19 লিঙ্গ : পুরুষ	APH2876977 ফটো উপলব্ধ		



বিধানসভা নির্বাচনকেন্দ্রের নং, নাম : 171-হাওড়া মধ্য
ভাগ নং, নাম : 2-দেবনাথ ব্যানার্জী লেন (গৃহ নং 9-15)

318 নাম : দেব কুমার চক্রবর্তী পিতার নাম : সুধীর চক্রবর্তী বাড়ির নং : 7 8 8/2 বয়স : 46 লিঙ্গ : পুরুষ	TGC1250612 ফটো উপলব্ধ	319 নাম : রিম্পা চক্রবর্তী স্বামীর নাম : দেব কুমার চক্রবর্তী বাড়ির নং : 7 8 8/2 বয়স : 31 লিঙ্গ : মহিলা	WBE1727304 ফটো উপলব্ধ	320 নাম : বিষ্ণু শর্মা অন্যান্য : সুন্দর লাল শর্মা বাড়ির নং : 9 বয়স : 39 লিঙ্গ : পুরুষ	APH2492189 ফটো উপলব্ধ
321 নাম : মাদুরী কুমারী সিং মায়ের নাম : মিনতি দেবী বাড়ির নং : 9 বয়স : 28 লিঙ্গ : মহিলা	APH2118487 ফটো উপলব্ধ	322 নাম : সঞ্জীব প্রসাদ পিতার নাম : তারক প্রসাদ বাড়ির নং : 9 বয়স : 27 লিঙ্গ : পুরুষ	APH2393601 ফটো উপলব্ধ	323 নাম : অঞ্জলি শর্মা পিতার নাম : প্রকাশ শর্মা বাড়ির নং : 9 বয়স : 26 লিঙ্গ : মহিলা	APH2492114 ফটো উপলব্ধ
324 নাম : দেবী মিনতি স্বামীর নাম : গুণেশ্বর মিনতি বাড়ির নং : 9 বয়স : 55 লিঙ্গ : মহিলা	WB/24/163/216356 ফটো উপলব্ধ	325 নাম : তারক প্রসাদ পিতার নাম : শংকরপ্রসাদ প্রসাদ বাড়ির নং : 9 বয়স : 55 লিঙ্গ : পুরুষ	WB/24/163/216361 ফটো উপলব্ধ	326 নাম : নীতা প্রসাদ স্বামীর নাম : তারকপ্রসাদ প্রসাদ বাড়ির নং : 9 বয়স : 51 লিঙ্গ : মহিলা	WB/24/163/216362 ফটো উপলব্ধ
327 নাম : প্রিয়া প্রসাদ পিতার নাম : তারক প্রসাদ বাড়ির নং : 9 বয়স : 31 লিঙ্গ : মহিলা	APH2118453 ফটো উপলব্ধ	328 নাম : প্রতিভা প্রসাদ পিতার নাম : তারক প্রসাদ বাড়ির নং : 9 বয়স : 30 লিঙ্গ : মহিলা	APH2118461 ফটো উপলব্ধ	329 নাম : শ্রীপ্রকাশ শর্মা পিতার নাম : বসন্তলাল শর্মা বাড়ির নং : 9 বয়স : 56 লিঙ্গ : পুরুষ	GYZ2205177 ফটো উপলব্ধ
330 নাম : বিমলা শর্মা স্বামীর নাম : শ্রীপ্রকাশ শর্মা বাড়ির নং : 9 বয়স : 51 লিঙ্গ : মহিলা	GYZ1038934 ফটো উপলব্ধ	331 নাম : জয় শর্মা পিতার নাম : সুন্দরলাল শর্মা বাড়ির নং : 9 বয়স : 45 লিঙ্গ : পুরুষ	GYZ1678721 ফটো উপলব্ধ	332 নাম : মঞ্জু শর্মা পিতার নাম : জয় শর্মা বাড়ির নং : 9 বয়স : 41 লিঙ্গ : মহিলা	APH1018787 ফটো উপলব্ধ
333 নাম : পিঙ্কি শর্মা স্বামীর নাম : শিব দাস শর্মা বাড়ির নং : 9 বয়স : 36 লিঙ্গ : মহিলা	APH2750784 ফটো উপলব্ধ	334 নাম : অরুণ শর্মা পিতার নাম : সুন্দর লাল শর্মা বাড়ির নং : 9 বয়স : 35 লিঙ্গ : পুরুষ	APH1832849 ফটো উপলব্ধ	335 নাম : গুজ্জা শর্মা স্বামীর নাম : অরুণ শর্মা বাড়ির নং : 9 বয়স : 33 লিঙ্গ : মহিলা	APH2696920 ফটো উপলব্ধ
336 নাম : সুভাষ শর্মা পিতার নাম : প্রকাশ শর্মা বাড়ির নং : 9 বয়স : 31 লিঙ্গ : পুরুষ	APH1832831 ফটো উপলব্ধ	337 নাম : যোগেশ শর্মা পিতার নাম : প্রকাশ শর্মা বাড়ির নং : 9 বয়স : 31 লিঙ্গ : পুরুষ	APH1832823 ফটো উপলব্ধ	338 নাম : ববিতা শর্মা স্বামীর নাম : যোগেশ বাড়ির নং : 9 বয়স : 28 লিঙ্গ : মহিলা	APH2830123 ফটো উপলব্ধ
339 নাম : দীনেশ কুমার সিং পিতার নাম : রামচন্দ্র সিং বাড়ির নং : 9 বয়স : 50 লিঙ্গ : পুরুষ	APH1018803 ফটো উপলব্ধ	340 নাম : শান্তি সিং স্বামীর নাম : দীনেশ কুমার সিং বাড়ির নং : 9 বয়স : 45 লিঙ্গ : মহিলা	APH1018795 ফটো উপলব্ধ	341 নাম : অঞ্জলি সিংহ পিতার নাম : দীনেশ কুমার সিংহ বাড়ির নং : 9 বয়স : 25 লিঙ্গ : মহিলা	APH2667871 ফটো উপলব্ধ
342 নাম : সঞ্জনা সিংহ পিতার নাম : দিনেশ কুমার সিংহ বাড়ির নং : 9 বয়স : 23 লিঙ্গ : মহিলা	APH2667897 ফটো উপলব্ধ	343 নাম : কাশীনাথ যাদব পিতার নাম : রঘুরাজ যাদব বাড়ির নং : 9 বয়স : 72 লিঙ্গ : পুরুষ	GYZ2205144 ফটো উপলব্ধ	344 নাম : আশা যাদব স্বামীর নাম : কাশী নাথ যাদব বাড়ির নং : 9 বয়স : 48 লিঙ্গ : মহিলা	APH2118479 ফটো উপলব্ধ
345 নাম : সুরেশ প্রসাদ পিতার নাম : রমেশ চন্দ্র রাম বাড়ির নং : 10 বয়স : 40 লিঙ্গ : পুরুষ	GYZ1847391 ফটো উপলব্ধ	346 নাম : খুশাল কুমার চৌধুরি পিতার নাম : রাম চন্দ্র চৌধুরি বাড়ির নং : 10 বয়স : 29 লিঙ্গ : পুরুষ	APH2003499 ফটো উপলব্ধ	347 নাম : রামচন্দ্র চৌধুরী পিতার নাম : শঙ্করলাল চৌধুরী বাড়ির নং : 10 বয়স : 70 লিঙ্গ : পুরুষ	APH1018753 ফটো উপলব্ধ

348	SY1660000	ফটো উপলব্ধ	349	APH1832864	ফটো উপলব্ধ	350	APH0206011	ফটো উপলব্ধ
নাম : আশা গুপ্তা পিতার নাম: বিজয় শঙ্কর গুপ্তা বাড়ির নং : 10 বয়স : 27 লিঙ্গ : মহিলা			নাম : রাধা কুমারী জয়সোয়ারা পিতার নাম: ফকির রাম বাড়ির নং : 10 বয়স : 33 লিঙ্গ : মহিলা			নাম : দেবী কামিনী স্বামীর নাম: রমেশ প্রসাদ লাল বাড়ির নং : 10 বয়স : 63 লিঙ্গ : মহিলা		
351	WB/24/163/141201	ফটো উপলব্ধ	352	GYZ2157568	ফটো উপলব্ধ	353	APH1018761	ফটো উপলব্ধ
নাম : রমেন কাপুর পিতার নাম: রামস্বরূপ কাপুর বাড়ির নং : 10 বয়স : 71 লিঙ্গ : পুরুষ			নাম : রোশন প্রসাদ লাল পিতার নাম: রমেশ প্রসাদ লাল বাড়ির নং : 10 বয়স : 38 লিঙ্গ : পুরুষ			নাম : ববিতা মেহেতা স্বামীর নাম: রাজেন মেহেতা বাড়ির নং : 10 বয়স : 36 লিঙ্গ : মহিলা		
354	GYZ1087832	ফটো উপলব্ধ	355	GYZ1105089	ফটো উপলব্ধ	356	APH2003481	ফটো উপলব্ধ
নাম : অনিল মন্ডল পিতার নাম: চরণ মন্ডল বাড়ির নং : 10 বয়স : 64 লিঙ্গ : পুরুষ			নাম : মীরা মন্ডল স্বামীর নাম: অনিল মন্ডল বাড়ির নং : 10 বয়স : 54 লিঙ্গ : মহিলা			নাম : আদিতা রাজ পিতার নাম: সঞ্জয় রাজ বাড়ির নং : 10 বয়স : 29 লিঙ্গ : পুরুষ		
357	WB/24/163/216763	ফটো উপলব্ধ	358	APH1355742	ফটো উপলব্ধ	359	APH1018738	ফটো উপলব্ধ
নাম : দেবী রাজকুমারী স্বামীর নাম: ফকু জয়সওয়াল বাড়ির নং : 10 বয়স : 71 লিঙ্গ : মহিলা			নাম : সঞ্জয় শর্মা পিতার নাম: রাম নিহোরা শর্মা বাড়ির নং : 10 বয়স : 61 লিঙ্গ : পুরুষ			নাম : পুনম শর্মা স্বামীর নাম: সঞ্জয় শর্মা বাড়ির নং : 10 বয়স : 60 লিঙ্গ : মহিলা		
360	CHX3638392	ফটো উপলব্ধ	361	WB/24/163/216760	ফটো উপলব্ধ	362	GYZ1677236	ফটো উপলব্ধ
নাম : অজয় শেঠীয়া পিতার নাম: বিজয় শেঠীয়া বাড়ির নং : 10 বয়স : 47 লিঙ্গ : পুরুষ			নাম : অশোক ঠাকুর পিতার নাম: মহাধর ঠাকুর বাড়ির নং : 10 বয়স : 71 লিঙ্গ : পুরুষ			নাম : গোবিন্দ কুমার সাউ পিতার নাম: শিবশঙ্কর সাউ বাড়ির নং : 12 বয়স : 45 লিঙ্গ : পুরুষ		
363	APH0206128	ফটো উপলব্ধ	364	ZTA2466076	ফটো উপলব্ধ	365	WB/24/163/216290	ফটো উপলব্ধ
নাম : কিশোরী দেবী স্বামীর নাম: রাজেন্দ্র প্রকাশ সাহ বাড়ির নং : 12/1 বয়স : 77 লিঙ্গ : মহিলা			নাম : কোমল শাহ পিতার নাম: বাবলু গুপ্তা বাড়ির নং : 12/1 বয়স : 27 লিঙ্গ : মহিলা			নাম : রমেশপ্রসাদ সাহ পিতার নাম: রাজেন্দ্রপ্রসাদ সাহ বাড়ির নং : 12/1 বয়স : 59 লিঙ্গ : পুরুষ		
366	GYZ2398915	ফটো উপলব্ধ	367	APH1018712	ফটো উপলব্ধ	368	APH1564145	ফটো উপলব্ধ
নাম : আভিষেক শাহ পিতার নাম: রমেশ প্রসাদ শাহ বাড়ির নং : 12/1 বয়স : 36 লিঙ্গ : পুরুষ			নাম : রীতেশ সাহ পিতার নাম: রমেশ প্রসাদ সাহ বাড়ির নং : 12/1 বয়স : 36 লিঙ্গ : পুরুষ			নাম : সুমিত শাহ পিতার নাম: রমেশ প্রসাদ শাহ বাড়ির নং : 12/1 বয়স : 33 লিঙ্গ : পুরুষ		
369	APH1955533	ফটো উপলব্ধ	370	APH1846104	ফটো উপলব্ধ	371	WB/24/163/216185	ফটো উপলব্ধ
নাম : নীরজ শাহ পিতার নাম: রমেশ প্রসাদ শাহ বাড়ির নং : 12/1 বয়স : 32 লিঙ্গ : পুরুষ			নাম : পূজা শাহ স্বামীর নাম: আভিষেক শাহ বাড়ির নং : 12/1 বয়স : 32 লিঙ্গ : মহিলা			নাম : দেবী উর্মিলা স্বামীর নাম: রমেশপ্রসাদ সাহ বাড়ির নং : 12/1 বয়স : 55 লিঙ্গ : মহিলা		
372	WB/24/163/216523	ফটো উপলব্ধ	373	WB/24/163/216330	ফটো উপলব্ধ	374	APH1720994	ফটো উপলব্ধ
নাম : রাজেন্দ্রপ্রসাদ গুপ্তা পিতার নাম: গজানন গুপ্তা বাড়ির নং : 14 বয়স : 69 লিঙ্গ : পুরুষ			নাম : মুন্না প্রসাদ গুপ্তা পিতার নাম: গজানন গুপ্তা বাড়ির নং : 14 বয়স : 57 লিঙ্গ : পুরুষ			নাম : নীরঞ্জন গুপ্তা পিতার নাম: গজানন্দ গুপ্তা বাড়ির নং : 14 বয়স : 56 লিঙ্গ : পুরুষ		
375	APH2765998	ফটো উপলব্ধ	376	WB/24/163/216506	ফটো উপলব্ধ	377	GYZ2157626	ফটো উপলব্ধ
নাম : সবিতা গুপ্তা স্বামীর নাম: রাজেন্দ্রপ্রসাদ গুপ্তা বাড়ির নং : 13 বয়স : 56 লিঙ্গ : মহিলা			নাম : রজনী গুপ্তা স্বামীর নাম: নিরঞ্জন গুপ্তা বাড়ির নং : 14 বয়স : 54 লিঙ্গ : মহিলা			নাম : পূর্ণিমা গুপ্তা স্বামীর নাম: মুন্না প্রসাদ গুপ্তা বাড়ির নং : 14 বয়স : 41 লিঙ্গ : মহিলা		



378 নাম : সুজিত গুপ্তা পিতার নাম : রাজেন্দ্র প্রসাদ গুপ্তা বাড়ির নং : 14 বয়স : 40 লিঙ্গ : পুরুষ	GYZ2157592 ফটো উপলব্ধ	379 নাম : রাহুল গুপ্তা পিতার নাম : নিরঞ্জন গুপ্তা বাড়ির নং : 14 বয়স : 35 লিঙ্গ : পুরুষ	APH1355759 ফটো উপলব্ধ	380 নাম : সংগীতা জয়েশ্বর স্বামীর নাম : মান্না জয়েশ্বর বাড়ির নং : 15 বয়স : 36 লিঙ্গ : মহিলা	NSR1364348 ফটো উপলব্ধ
381 নাম : নিকিতা জয়েশ্বর পিতার নাম : অমর নাথ জয়সোয়ারা বাড়ির নং : 15 বয়স : 24 লিঙ্গ : মহিলা	APH2635050 ফটো উপলব্ধ	382 নাম : পারস নাথ জয়সোয়ারা পিতার নাম : পাম্মলাল জয়সোয়ারা বাড়ির নং : 15 বয়স : 61 লিঙ্গ : পুরুষ	APH2419257 ফটো উপলব্ধ	383 নাম : অমর নাথ জয়সোয়ারা পিতার নাম : পুমু লাল জয়সোয়ারা বাড়ির নং : 15 বয়স : 57 লিঙ্গ : পুরুষ	APH2865665 ফটো উপলব্ধ
384 নাম : সবিতা জয়সোয়ারা স্বামীর নাম : পারস নাথ জয়সোয়ারা বাড়ির নং : 15 বয়স : 54 লিঙ্গ : মহিলা	GYZ1849751 ফটো উপলব্ধ	385 নাম : রাকেশ জয়সোয়ারা পিতার নাম : কার্তিক জয়সোয়ারা বাড়ির নং : 15 বয়স : 47 লিঙ্গ : পুরুষ	WB/24/163/216450 ফটো উপলব্ধ	386 নাম : গীতা জয়সোয়ারা স্বামীর নাম : অমরনাথ জয়সোয়ারা বাড়ির নং : 15 বয়স : 46 লিঙ্গ : মহিলা	APH1324136 ফটো উপলব্ধ
387 নাম : আশা জয়সোয়ারা স্বামীর নাম : রাকেশ জয়সোয়ারা বাড়ির নং : 15 বয়স : 36 লিঙ্গ : মহিলা	APH2346724 ফটো উপলব্ধ	388 নাম : মিনা জশয়ারা স্বামীর নাম : রাজেশ জশয়ারা বাড়ির নং : 15 বয়স : 36 লিঙ্গ : মহিলা	APH2003515 ফটো উপলব্ধ	389 নাম : মনীষা জয়সোয়ারা পিতার নাম : পরেশ নাথ জয়সোয়ারা বাড়ির নং : 15 বয়স : 28 লিঙ্গ : মহিলা	APH2306884 ফটো উপলব্ধ
390 নাম : প্রীতি জয়সোয়ারা পিতার নাম : পারস নাথ জয়সোয়ারা বাড়ির নং : 15 বয়স : 24 লিঙ্গ : মহিলা	APH2558450 ফটো উপলব্ধ	391 নাম : শ্যামরতি যশোয়ারা স্বামীর নাম : পুম্মিলাল যশোয়ারা বাড়ির নং : 15 বয়স : 71 লিঙ্গ : মহিলা	WB/24/163/216592 ফটো উপলব্ধ	392 নাম : কিশোরীলাল যশোয়ারা পিতার নাম : শ্যামলাল যশোয়ারা বাড়ির নং : 15 বয়স : 63 লিঙ্গ : পুরুষ	WB/24/163/216027 ফটো উপলব্ধ
393 নাম : কমলকুমার যশোয়ারা পিতার নাম : পুম্মিলাল যশোয়ারা বাড়ির নং : 15 বয়স : 57 লিঙ্গ : পুরুষ	WB/24/163/216327 ফটো উপলব্ধ	394 নাম : কৃষ্ণকুমার যশোয়ারা পিতার নাম : শ্যামলাল যশোয়ারা বাড়ির নং : 15 বয়স : 53 লিঙ্গ : পুরুষ	WB/24/163/216328 ফটো উপলব্ধ	395 নাম : রাজেশ জয়েশ্বর পিতার নাম : কার্তিক জয়েশ্বর বাড়ির নং : 15 বয়স : 53 লিঙ্গ : পুরুষ	APH2768257 ফটো উপলব্ধ
396 নাম : রাজা যশোয়ারা পিতার নাম : পুম্মিলাল যশোয়ারা বাড়ির নং : 15 বয়স : 50 লিঙ্গ : পুরুষ	GYZ1847573 ফটো উপলব্ধ	397 নাম : গীতা যশোয়ারা স্বামীর নাম : কৃষ্ণ কুমার যশোয়ারা বাড়ির নং : 15 বয়স : 38 লিঙ্গ : মহিলা	APH0206375 ফটো উপলব্ধ	398 নাম : কভিতা যশোয়ারা পিতার নাম : কার্তিক যশোয়ারা বাড়ির নং : 15 বয়স : 38 লিঙ্গ : মহিলা	APH1355767 ফটো উপলব্ধ
399 নাম : মুন্না জয়সোয়ারা পিতার নাম : পুম্মলাল জয়সোয়ারা বাড়ির নং : 15 বয়স : 41 লিঙ্গ : পুরুষ	GYZ2157600 ফটো উপলব্ধ	400 নাম : শিবম যাদব পিতার নাম : কাশি নাথ যাদব বাড়ির নং : 9 বয়স : 21 লিঙ্গ : পুরুষ	APH2785244 ফটো উপলব্ধ	401 নাম : আদিতা গুপ্তা পিতার নাম : মুন্না গুপ্তা বাড়ির নং : 14 বয়স : 20 লিঙ্গ : পুরুষ	APH2799088 ফটো উপলব্ধ
402 নাম : জয় সেঠিয়া পিতার নাম : অজয় সেঠিয়া বাড়ির নং : 10 বয়স : 19 লিঙ্গ : পুরুষ	APH2873495 ফটো উপলব্ধ				



403	WB/24/163/216254	নাম : কাশীনাথ বসাক পিতার নাম: শরৎ চন্দ্র বসাক বাড়ির নং : 11 বয়স : 76 লিঙ্গ : পুরুষ	ফটো উপলব্ধ	404	WB/24/163/216509	নাম : অনিমা বসাক স্বামীর নাম: কাশীনাথ বসাক বাড়ির নং : 11 বয়স : 66 লিঙ্গ : মহিলা	ফটো উপলব্ধ	405	GYZ1087840	নাম : বলরাম বসাক পিতার নাম: কাশীনাথ বসাক বাড়ির নং : 11 বয়স : 45 লিঙ্গ : পুরুষ	ফটো উপলব্ধ
406	GYZ1818798	নাম : সোমনাথ বসাক পিতার নাম: কাশীনাথ বসাক বাড়ির নং : 11 বয়স : 41 লিঙ্গ : পুরুষ	ফটো উপলব্ধ	407	GYZ1847623	নাম : সাবিত্রী বিশ্বাস স্বামীর নাম: যোগেশ বিশ্বাস বাড়ির নং : 11 বয়স : 81 লিঙ্গ : মহিলা	ফটো উপলব্ধ	408	APH2704096	নাম : জীবন কুমার বিশ্বাস পিতার নাম: যোগেশ বিশ্বাস বাড়ির নং : 11 বয়স : 66 লিঙ্গ : পুরুষ	ফটো উপলব্ধ
409	GYZ1847631	নাম : দীপ্তি বিশ্বাস স্বামীর নাম: জীবন বিশ্বাস বাড়ির নং : 11 বয়স : 57 লিঙ্গ : মহিলা	ফটো উপলব্ধ	410	APH1018829	নাম : সুমন্ত বিশ্বাস পিতার নাম: জীবন বিশ্বাস বাড়ির নং : 11 বয়স : 37 লিঙ্গ : পুরুষ	ফটো উপলব্ধ	411	WB/24/163/216413	নাম : বাসন্তী নন্দী স্বামীর নাম: তরনীকান্ত নন্দী বাড়ির নং : 11 বয়স : 79 লিঙ্গ : মহিলা	ফটো উপলব্ধ
412	WB/24/163/216726	নাম : বেবী নন্দী পিতার নাম: তরনীকান্ত নন্দী বাড়ির নং : 11 বয়স : 57 লিঙ্গ : মহিলা	ফটো উপলব্ধ	413	GYZ2398923	নাম : অঞ্জু নন্দী স্বামীর নাম: শিব শঙ্কর নন্দী বাড়ির নং : 11 বয়স : 47 লিঙ্গ : মহিলা	ফটো উপলব্ধ	414	WB/24/163/216385	নাম : অঞ্জু বসাক স্বামীর নাম: বিমলকৃষ্ণ বসাক বাড়ির নং : 12 বয়স : 79 লিঙ্গ : মহিলা	ফটো উপলব্ধ
415	WB/24/163/216176	নাম : অরুণ বসাক পিতার নাম: গোবিন্দ বসাক বাড়ির নং : 12 বয়স : 54 লিঙ্গ : পুরুষ	ফটো উপলব্ধ	416	WB/24/163/216494	নাম : শ্যামল বসাক পিতার নাম: বিমলকৃষ্ণ বসাক বাড়ির নং : 12 বয়স : 49 লিঙ্গ : পুরুষ	ফটো উপলব্ধ	417	GYZ0403733	নাম : মালা বসাক স্বামীর নাম: অরুণ বসাক বাড়ির নং : 12 বয়স : 48 লিঙ্গ : মহিলা	ফটো উপলব্ধ
418	WB/24/163/216004	নাম : গোপালচন্দ্র পাল পিতার নাম: সন্তোষ পাল বাড়ির নং : 13/16 বয়স : 69 লিঙ্গ : পুরুষ	ফটো উপলব্ধ	419	GYZ2205375	নাম : টুল পাল স্বামীর নাম: লক্ষীনারায়ন পাল বাড়ির নং : 13/16 বয়স : 66 লিঙ্গ : মহিলা	ফটো উপলব্ধ	420	WB/24/163/216635	নাম : ভগবতী পাল স্বামীর নাম: গোপাল পাল বাড়ির নং : 13/16 বয়স : 65 লিঙ্গ : মহিলা	ফটো উপলব্ধ
421	GYZ2157634	নাম : সুব্রত পাল পিতার নাম: গোপাল পাল বাড়ির নং : 13/16 বয়স : 43 লিঙ্গ : পুরুষ	ফটো উপলব্ধ	422	GYZ2352128	নাম : শুভজিত পাল পিতার নাম: কাশীনাথ পাল বাড়ির নং : 13/16 বয়স : 40 লিঙ্গ : পুরুষ	ফটো উপলব্ধ	423	APH2588861	নাম : গৌর পাল পিতার নাম: লক্ষীনারায়ন পাল বাড়ির নং : 13/16 বয়স : 50 লিঙ্গ : পুরুষ	ফটো উপলব্ধ
424	APH1721067	নাম : সম্পা পাল স্বামীর নাম: গৌর পাল বাড়ির নং : 13/16 বয়স : 44 লিঙ্গ : মহিলা	ফটো উপলব্ধ	425	APH1721059	নাম : বিউটি পাল স্বামীর নাম: সুব্রত পাল বাড়ির নং : 13/16 বয়স : 36 লিঙ্গ : মহিলা	ফটো উপলব্ধ	426	APH1355775	নাম : দেবব্রত পাল পিতার নাম: গোপাল চন্দ্র পাল বাড়ির নং : 13/16 বয়স : 35 লিঙ্গ : পুরুষ	ফটো উপলব্ধ
427	APH2263440	নাম : পায়েল পাল স্বামীর নাম: দেবব্রত পাল বাড়ির নং : 13/16 বয়স : 31 লিঙ্গ : মহিলা	ফটো উপলব্ধ	428	APH2508984	নাম : পম্পা রায় স্বামীর নাম: স্বপন রায় বাড়ির নং : 14/15 বয়স : 53 লিঙ্গ : মহিলা	ফটো উপলব্ধ	429	APH2414324	নাম : রতন কুমার রয় রায় পিতার নাম: ক্ষিরোদ রায় বাড়ির নং : 14/15 বয়স : 71 লিঙ্গ : পুরুষ	ফটো উপলব্ধ
430	APH2196095	নাম : সঙ্কর দাস পিতার নাম: লারা চাঁদ দাস বাড়ির নং : 14/15 বয়স : 40 লিঙ্গ : পুরুষ	ফটো উপলব্ধ	431	WB/24/163/216127	নাম : অচিন্ত্য দে পিতার নাম: সুধীর দে বাড়ির নং : 14/15 বয়স : 76 লিঙ্গ : পুরুষ	ফটো উপলব্ধ	432	WB/24/163/216096	নাম : অনুপমা দে স্বামীর নাম: অচিন্ত্য দে বাড়ির নং : 14/15 বয়স : 71 লিঙ্গ : মহিলা	ফটো উপলব্ধ



433	GYZ2157642	ফটো উপলব্ধ	434	WB/24/163/216172	ফটো উপলব্ধ	435	GYZ1036847	ফটো উপলব্ধ
নাম : অপরাজিতা দে পিতার নাম: অচিন্তা কুমার দে বাড়ির নং : 14/15 বয়স : 40 লিঙ্গ : মহিলা			নাম : তারক পাল পিতার নাম: হরিপদ পাল বাড়ির নং : 14/15 বয়স : 59 লিঙ্গ : পুরুষ			নাম : শম্পা পাল স্বামীর নাম: তারক পাল বাড়ির নং : 14/15 বয়স : 46 লিঙ্গ : মহিলা		
436	APH2118511	ফটো উপলব্ধ	437	GYZ0404145	ফটো উপলব্ধ	438	APH1002682	ফটো উপলব্ধ
নাম : সহেলী পাল পিতার নাম: তারক পাল বাড়ির নং : 14/15 বয়স : 28 লিঙ্গ : মহিলা			নাম : স্বপন রায় পিতার নাম: ক্ষীরোড রায় বাড়ির নং : 14/15 বয়স : 67 লিঙ্গ : পুরুষ			নাম : তাপস রায় পিতার নাম: ক্ষীরোদ চন্দ্র রায় বাড়ির নং : 14/15 বয়স : 62 লিঙ্গ : পুরুষ		
439	APH1440882	ফটো উপলব্ধ	440	APH1018837	ফটো উপলব্ধ	441	APH1644368	ফটো উপলব্ধ
নাম : বাসন্তী রায় স্বামীর নাম: তাপস রায় বাড়ির নং : 14/15 বয়স : 48 লিঙ্গ : মহিলা			নাম : সোমনাথ রায় পিতার নাম: রতন রায় বাড়ির নং : 14/15 বয়স : 35 লিঙ্গ : পুরুষ			নাম : সৌরভ রায় পিতার নাম: স্বপন রায় বাড়ির নং : 14/15 বয়স : 33 লিঙ্গ : পুরুষ		
442	APH2346716	ফটো উপলব্ধ	443	WB/24/163/216490	ফটো উপলব্ধ	444	APH2256584	ফটো উপলব্ধ
নাম : শর্মিষ্ঠা রায় পিতার নাম: তাপস রায় বাড়ির নং : 14/15 বয়স : 25 লিঙ্গ : মহিলা			নাম : অমিত দাস পিতার নাম: নুপেন দাস বাড়ির নং : 17 বয়স : 49 লিঙ্গ : পুরুষ			নাম : মনুয়া দাস স্বামীর নাম: অমিত দাস বাড়ির নং : 17 বয়স : 38 লিঙ্গ : মহিলা		
445	WB/24/163/216240	ফটো উপলব্ধ	446	APH1955541	ফটো উপলব্ধ	447	APH1832906	ফটো উপলব্ধ
নাম : মুকুল দত্ত স্বামীর নাম: শক্তিরঞ্জন দত্ত বাড়ির নং : 17 বয়স : 71 লিঙ্গ : মহিলা			নাম : রুমা রায় স্বামীর নাম: নিখিল রায় বাড়ির নং : 17 বয়স : 65 লিঙ্গ : মহিলা			নাম : রুপায়ন রায় পিতার নাম: নিখিল রায় বাড়ির নং : 17 বয়স : 37 লিঙ্গ : পুরুষ		
448	GYZ1847722	ফটো উপলব্ধ	449	APH2588846	ফটো উপলব্ধ	450	APH2588697	ফটো উপলব্ধ
নাম : সুদীপ দত্ত পিতার নাম: শক্তিরঞ্জন দত্ত বাড়ির নং : 18 বয়স : 44 লিঙ্গ : পুরুষ			নাম : শংকর ঘোষ পিতার নাম: বলরাম ঘোষ বাড়ির নং : 18 বয়স : 64 লিঙ্গ : পুরুষ			নাম : চায়না ঘোষ স্বামীর নাম: শংকর ঘোষ বাড়ির নং : 18 বয়স : 50 লিঙ্গ : মহিলা		
451	APH2085132	ফটো উপলব্ধ	452	WB/24/163/216535	ফটো উপলব্ধ	453	GYZ1847755	ফটো উপলব্ধ
নাম : স্বত্বপর্ণা ঘোষ পিতার নাম: শঙ্কর ঘোষ বাড়ির নং : 18 বয়স : 32 লিঙ্গ : মহিলা			নাম : মমতা বসাক স্বামীর নাম: শংকর বসাক বাড়ির নং : 19 বয়স : 60 লিঙ্গ : মহিলা			নাম : সুলতা বসাক পিতার নাম: শঙ্কর বসাক বাড়ির নং : 19 বয়স : 46 লিঙ্গ : মহিলা		
#2 454	APH2882942	ফটো উপলব্ধ	455	WB/24/163/216534	ফটো উপলব্ধ	456	GYZ1847748	ফটো উপলব্ধ
নাম : শীলা দত্ত ভৌমিক স্বামীর নাম: সুশীল দত্তভৌমিক বাড়ির নং : 19 বয়স : 84 লিঙ্গ : মহিলা			নাম : শংকরী দত্ত স্বামীর নাম: সুধীর দত্ত বাড়ির নং : 19 বয়স : 73 লিঙ্গ : মহিলা			নাম : সুশান্ত দত্ত পিতার নাম: সুধীর দত্ত বাড়ির নং : 19 বয়স : 44 লিঙ্গ : পুরুষ		
457	APH1355783	ফটো উপলব্ধ	458	WB/24/163/216743	ফটো উপলব্ধ	459	GYZ1037753	ফটো উপলব্ধ
নাম : সন্ধ্যা দত্ত স্বামীর নাম: সুশান্ত দত্ত বাড়ির নং : 19 বয়স : 36 লিঙ্গ : মহিলা			নাম : স্বপন সাহা পিতার নাম: পৌরচন্দ্র সাহা বাড়ির নং : 19 বয়স : 61 লিঙ্গ : পুরুষ			নাম : সোমনাথ সাহা পিতার নাম: সুভাষ সাহা বাড়ির নং : 19 বয়স : 49 লিঙ্গ : পুরুষ		
460	APH2118503	ফটো উপলব্ধ	461	WB/24/163/216239	ফটো উপলব্ধ	462	WB/24/163/216858	ফটো উপলব্ধ
নাম : দোলা সাহা স্বামীর নাম: সোমনাথ সাহা বাড়ির নং : 19 বয়স : 38 লিঙ্গ : মহিলা			নাম : বিষ্ণু মাইতি পিতার নাম: বেনুবিনোদ মাইতি বাড়ির নং : 20 বয়স : 56 লিঙ্গ : মহিলা			নাম : অনুকুল মাইতি পিতার নাম: বেনুবিনোদ মাইতি বাড়ির নং : 20 বয়স : 55 লিঙ্গ : পুরুষ		

463	GYZ1038512	464	APH1832914	465	GYZ1103142
নাম : শর্মিষ্ঠা মাইতি স্বামীর নাম: অনুকুল মাইতি বাড়ির নং : 20 বয়স : 48 লিঙ্গ : মহিলা	ফটো উপলব্ধ	নাম : অনিমেষ মাইতি পিতার নাম: অনুকুল মাইতি বাড়ির নং : 20 বয়স : 30 লিঙ্গ : পুরুষ	ফটো উপলব্ধ	নাম : রুমি দত্ত স্বামীর নাম: রবি দত্ত বাড়ির নং : 21 বয়স : 51 লিঙ্গ : মহিলা	ফটো উপলব্ধ
466	APH2339026	467	WB/24/163/216855	468	WB/24/163/216052
নাম : অঙ্কিতা দত্ত পিতার নাম: রবি দত্ত বাড়ির নং : 21 বয়স : 25 লিঙ্গ : মহিলা	ফটো উপলব্ধ	নাম : দীপ্তি দত্ত স্বামীর নাম: রঞ্জিত কুমার দত্ত বাড়ির নং : 21/2 বয়স : 71 লিঙ্গ : মহিলা	ফটো উপলব্ধ	নাম : রঞ্জিত কুমার দত্ত পিতার নাম: অধিকা চরন দত্ত বাড়ির নং : 21/2 বয়স : 84 লিঙ্গ : পুরুষ	ফটো উপলব্ধ
469	GYZ0404525	470	APH2003523	471	WB/24/163/216663
নাম : বিশ্বজিৎ দত্ত পিতার নাম: রঞ্জিত কুমার দত্ত বাড়ির নং : 21/2 বয়স : 48 লিঙ্গ : পুরুষ	ফটো উপলব্ধ	নাম : অপর্ণা দত্ত স্বামীর নাম: বিশ্বজিৎ দত্ত বাড়ির নং : 21/2 বয়স : 41 লিঙ্গ : মহিলা	ফটো উপলব্ধ	নাম : গণেশ দত্ত পিতার নাম: প্রহ্লাদ দত্ত বাড়ির নং : 21/3 বয়স : 61 লিঙ্গ : পুরুষ	ফটো উপলব্ধ
472	WB/24/163/216003	473	APH2864684	474	GYZ1038546
নাম : কার্তিক দত্ত পিতার নাম: প্রহ্লাদ দত্ত বাড়ির নং : 21/3 বয়স : 56 লিঙ্গ : পুরুষ	ফটো উপলব্ধ	নাম : তৃপ্তি দত্ত স্বামীর নাম: গণেশ দত্ত বাড়ির নং : 21/3 বয়স : 54 লিঙ্গ : মহিলা	ফটো উপলব্ধ	নাম : সুচরিতা দত্ত স্বামীর নাম: কার্তিক দত্ত বাড়ির নং : 21/3 বয়স : 50 লিঙ্গ : মহিলা	ফটো উপলব্ধ
475	GYZ1849769	476	APH2339034	477	APH2118495
নাম : ইন্দ্রজিত দত্ত পিতার নাম: গণেশ দত্ত বাড়ির নং : 21/3 বয়স : 40 লিঙ্গ : পুরুষ	ফটো উপলব্ধ	নাম : তানিয়া দত্ত স্বামীর নাম: ইন্দ্রজিৎ দত্ত বাড়ির নং : 21/3 বয়স : 29 লিঙ্গ : মহিলা	ফটো উপলব্ধ	নাম : অতিজিৎ দত্ত পিতার নাম: কার্তিক দত্ত বাড়ির নং : 21/3 বয়স : 28 লিঙ্গ : পুরুষ	ফটো উপলব্ধ
478	APH2220887	479	WB/24/163/216082	480	GYZ2363059
নাম : দেবজিৎ দত্ত পিতার নাম: গণেশ দত্ত বাড়ির নং : 21/3 বয়স : 27 লিঙ্গ : পুরুষ	ফটো উপলব্ধ	নাম : রঞ্জন বণিক পিতার নাম: নরসিংহ বণিক বাড়ির নং : 22 বয়স : 54 লিঙ্গ : পুরুষ	ফটো উপলব্ধ	নাম : মানিক বণিক পিতার নাম: নরসিংহ দাস বণিক বাড়ির নং : 22 বয়স : 51 লিঙ্গ : পুরুষ	ফটো উপলব্ধ
481	APH1610534	482	APH1610526	483	WB/24/163/216017
নাম : সৌমি বণিক স্বামীর নাম: রঞ্জন বণিক বাড়ির নং : 22 বয়স : 40 লিঙ্গ : মহিলা	ফটো উপলব্ধ	নাম : সৌমি বণিক স্বামীর নাম: মানিক বণিক বাড়ির নং : 22 বয়স : 38 লিঙ্গ : মহিলা	ফটো উপলব্ধ	নাম : শম্ভু দাস পিতার নাম: ভোলা দাস বাড়ির নং : 22 বয়স : 69 লিঙ্গ : পুরুষ	ফটো উপলব্ধ
484	WB/24/163/216560	485	WB/24/163/216636	486	WB/24/163/216502
নাম : দীপিকা দাস স্বামীর নাম: শম্ভু দাস বাড়ির নং : 22 বয়স : 63 লিঙ্গ : মহিলা	ফটো উপলব্ধ	নাম : নুপেন দাস পিতার নাম: নরেশ চন্দ্র দাস বাড়ির নং : 22 বয়স : 60 লিঙ্গ : পুরুষ	ফটো উপলব্ধ	নাম : মঞ্জু দাস স্বামীর নাম: নুপেন দাস বাড়ির নং : 22 বয়স : 56 লিঙ্গ : মহিলা	ফটো উপলব্ধ
487	GYZ2157667	488	APH0996462	489	APH1610518
নাম : উমা দাস পিতার নাম: শম্ভু দাস বাড়ির নং : 22 বয়স : 39 লিঙ্গ : মহিলা	ফটো উপলব্ধ	নাম : মিতা দাস পিতার নাম: নুপেন দাস বাড়ির নং : 22 বয়স : 36 লিঙ্গ : মহিলা	ফটো উপলব্ধ	নাম : ইন্দ্রনীল দাস পিতার নাম: শম্ভু দাস বাড়ির নং : 22 বয়স : 32 লিঙ্গ : পুরুষ	ফটো উপলব্ধ
490	WB/24/163/216001	491	WB/24/163/216410	492	WB/24/163/216174
নাম : লক্ষী দে স্বামীর নাম: শম্ভু দে বাড়ির নং : 22 বয়স : 62 লিঙ্গ : মহিলা	ফটো উপলব্ধ	নাম : বৃন্দা দত্ত স্বামীর নাম: দুলাল দত্ত বাড়ির নং : 22 বয়স : 51 লিঙ্গ : মহিলা	ফটো উপলব্ধ	নাম : তপন ঘোষ পিতার নাম: রঞ্জিত ঘোষ বাড়ির নং : 22 বয়স : 61 লিঙ্গ : পুরুষ	ফটো উপলব্ধ



493	GYZ1847888	ফটো উপলব্ধ	494	GYZ1847896	ফটো উপলব্ধ	495	APH1355791	ফটো উপলব্ধ
নাম : গনেশ ঘোষ পিতার নাম: তপন ঘোষ বাড়ির নং : 22 বয়স : 43 লিঙ্গ : পুরুষ			নাম : রুপা ঘোষ স্বামীর নাম: গনেশ ঘোষ বাড়ির নং : 22 বয়স : 41 লিঙ্গ : মহিলা			নাম : গোপাল ঘোষ পিতার নাম: তপন ঘোষ বাড়ির নং : 22 বয়স : 37 লিঙ্গ : পুরুষ		
496	APH2746568	ফটো উপলব্ধ	497	APH1018894	ফটো উপলব্ধ	498	GYZ2157659	ফটো উপলব্ধ
নাম : অঞ্জলি ঘোষ পিতার নাম: গণেশ ঘোষ বাড়ির নং : 22 বয়স : 24 লিঙ্গ : মহিলা			নাম : চন্দনা রাউথ স্বামীর নাম: তারক রাউথ বাড়ির নং : 22 বয়স : 39 লিঙ্গ : মহিলা			নাম : তারক রাউথ পিতার নাম: কৃষ্ণা রাউথ বাড়ির নং : 22 বয়স : 44 লিঙ্গ : পুরুষ		
499	GYZ1847946	ফটো উপলব্ধ	500	APH2492106	ফটো উপলব্ধ	501	WB/24/163/216540	ফটো উপলব্ধ
নাম : প্রিয়াঙ্কা সাহা পিতার নাম: সুদর্শন সাহা বাড়ির নং : 22 বয়স : 44 লিঙ্গ : মহিলা			নাম : পম্মি শর্মা স্বামীর নাম: সুজিত শর্মা বাড়ির নং : 23 বয়স : 27 লিঙ্গ : মহিলা			নাম : লক্ষ্মী সাহা স্বামীর নাম: বিশ্বনাথ সাহা বাড়ির নং : 23 বয়স : 61 লিঙ্গ : মহিলা		
502	WB/24/163/216488	ফটো উপলব্ধ	503	GYZ1848019	ফটো উপলব্ধ	504	GYZ1675131	ফটো উপলব্ধ
নাম : নারায়ন সাহা পিতার নাম: ঠাকুরদাস সাহা বাড়ির নং : 23 বয়স : 55 লিঙ্গ : পুরুষ			নাম : সরস্বতী সাহা স্বামীর নাম: নারায়ন সাহা বাড়ির নং : 23 বয়স : 49 লিঙ্গ : মহিলা			নাম : শঙ্কর সাহা পিতার নাম: বিশ্বনাথ সাহা বাড়ির নং : 23 বয়স : 48 লিঙ্গ : পুরুষ		
505	APH0207605	ফটো উপলব্ধ	506	APH2306926	ফটো উপলব্ধ	507	WB/24/163/216499	ফটো উপলব্ধ
নাম : শান্তা সাহা স্বামীর নাম: শঙ্কর সাহা বাড়ির নং : 23 বয়স : 44 লিঙ্গ : মহিলা			নাম : শ্রাবতী সাহা পিতার নাম: নারায়ন সাহা বাড়ির নং : 23 বয়স : 26 লিঙ্গ : মহিলা			নাম : সরস্বতী শর্মা স্বামীর নাম: রামাকান্ত শর্মা বাড়ির নং : 23 বয়স : 66 লিঙ্গ : মহিলা		
508	APH0207563	ফটো উপলব্ধ	509	GYZ1847961	ফটো উপলব্ধ	510	APH0207639	ফটো উপলব্ধ
নাম : সুজিত শর্মা পিতার নাম: রামাকান্ত শর্মা বাড়ির নং : 23 বয়স : 51 লিঙ্গ : পুরুষ			নাম : স্বপ্না শর্মা স্বামীর নাম: জিতেন্দ্র ঠাকুর শর্মা বাড়ির নং : 23 বয়স : 48 লিঙ্গ : মহিলা			নাম : বিজয় সিং পিতার নাম: চন্দ্রনাথ সিং বাড়ির নং : 23 বয়স : 55 লিঙ্গ : পুরুষ		
511	WB/24/163/216629	ফটো উপলব্ধ	512	WB/24/163/216628	ফটো উপলব্ধ	513	WB/24/163/216581	ফটো উপলব্ধ
নাম : ললিতা দেবী স্বামীর নাম: শিউজী সিং বাড়ির নং : 25 বয়স : 57 লিঙ্গ : মহিলা			নাম : সবিতা দেবী স্বামীর নাম: শক্ত সিং বাড়ির নং : 25 বয়স : 56 লিঙ্গ : মহিলা			নাম : ধনেশ সিং পিতার নাম: রামপিয়ালী সিং বাড়ির নং : 25 বয়স : 66 লিঙ্গ : পুরুষ		
514	WB/24/163/216525	ফটো উপলব্ধ	515	GYZ2205524	ফটো উপলব্ধ	#2 516	GYZ2157675	ফটো উপলব্ধ
নাম : শক্ত সিং পিতার নাম: রামপিয়ালী সিং বাড়ির নং : 25 বয়স : 59 লিঙ্গ : পুরুষ			নাম : শংকর সিং পিতার নাম: রামপিয়ালী সিং বাড়ির নং : 25 বয়স : 51 লিঙ্গ : পুরুষ			নাম : রিঙ্কি সিংহ স্বামীর নাম: সঞ্জীত কুমার সিংহ বাড়ির নং : 25 বয়স : 49 লিঙ্গ : মহিলা		
517	GYZ1818822	ফটো উপলব্ধ	518	GYZ1818814	ফটো উপলব্ধ	519	WB/24/163/216669	ফটো উপলব্ধ
নাম : রনধীর কুমার সিং পিতার নাম: যোগেশ প্রসাদ সিং বাড়ির নং : 25 বয়স : 47 লিঙ্গ : পুরুষ			নাম : পুষ্পা সিং স্বামীর নাম: উমেশ কুমার সিং বাড়ির নং : 25 বয়স : 47 লিঙ্গ : মহিলা			নাম : শিউজী সিং পিতার নাম: অযোধ্যা সিং বাড়ির নং : 25 বয়স : 66 লিঙ্গ : পুরুষ		
520	GYZ1107911	ফটো উপলব্ধ	521	APH1721075	ফটো উপলব্ধ	522	APH1018878	ফটো উপলব্ধ
নাম : সঞ্জীত কুমার সিংহ পিতার নাম: জগেশ্বর প্রসাদ সিংহ বাড়ির নং : 25 বয়স : 52 লিঙ্গ : পুরুষ			নাম : সন্ধ্যা সিং স্বামীর নাম: রনধীর কুমার সিং বাড়ির নং : 25 বয়স : 43 লিঙ্গ : মহিলা			নাম : আনন্দ কুমার সিং পিতার নাম: শক্ত সিং বাড়ির নং : 25 বয়স : 37 লিঙ্গ : পুরুষ		

Obtained After
Adjudication by
Judicial Officers



523	APH1018886	ফটো উপলব্ধ	524	APH1355809	ফটো উপলব্ধ	525	APH1832922	ফটো উপলব্ধ
নাম : সন্তোষ কুমার সিং পিতার নাম: অশোক কুমার সিং বাড়ির নং : 25 বয়স : 36 লিঙ্গ : পুরুষ			নাম : জীতেন্দ্র সিং পিতার নাম: শিউজী সিং বাড়ির নং : 25 বয়স : 34 লিঙ্গ : পুরুষ			নাম : লক্ষী কুমারী সিং পিতার নাম: শম্ভু সিং বাড়ির নং : 25 বয়স : 34 লিঙ্গ : মহিলা		
526	APH1721083	ফটো উপলব্ধ	527	APH2802486	ফটো উপলব্ধ	528	APH2811487	ফটো উপলব্ধ
নাম : রেখা সিংহ পিতার নাম: শিওজী সিংহ বাড়ির নং : 25 বয়স : 31 লিঙ্গ : মহিলা			নাম : রোশনি সিংহ পিতার নাম: রণধীর কুমার সিংহ বাড়ির নং : 25 বয়স : 21 লিঙ্গ : মহিলা			নাম : রাহুল সিংহ পিতার নাম: রণধীর কুমার সিংহ বাড়ির নং : 25 বয়স : 20 লিঙ্গ : পুরুষ		
529	APH2634954	ফটো উপলব্ধ	530	APH2653780	ফটো উপলব্ধ	531	APH2862860	ফটো উপলব্ধ
নাম : টুইঙ্কল সিংহ মায়ের নাম: পুষ্প সিংহ বাড়ির নং : 25 বয়স : 25 লিঙ্গ : মহিলা			নাম : আলো রানি স্বামীর নাম: সুদর্শন সাহা বাড়ির নং : 41/1 বয়স : 60 লিঙ্গ : মহিলা			নাম : সুদীপ সাহা পিতার নাম: শংকর সাহা বাড়ির নং : 23 বয়স : 22 লিঙ্গ : পুরুষ		





532	1	APH2891869	নাম : হরজীত সেঠি স্বামীর নাম: বলবীর সিংহ সেঠি বাড়ির নং : 4/18 বয়স : 61 লিঙ্গ : মহিলা	ফটো উপলব্ধ	533	1	APH2894723	নাম : অঞ্জলি কুমারী জয়সোয়াল স্বামীর নাম: বিনীত জয়সোয়াল বাড়ির নং : 4/10 বয়স : 32 লিঙ্গ : মহিলা	ফটো উপলব্ধ	534	1	APH2895860	নাম : মুক্তা জয়সোয়াল স্বামীর নাম: অমিত জয়সোয়াল বাড়ির নং : 4/10 বয়স : 39 লিঙ্গ : মহিলা	ফটো উপলব্ধ
535	3	APH2902401	নাম : বুনু পাল স্বামীর নাম: কাশীনাথ পাল বাড়ির নং : 13/16 বয়স : 55 লিঙ্গ : মহিলা	ফটো উপলব্ধ	536	2	APH2921914	নাম : নৈনা শর্মা পিতার নাম: জয় শর্মা বাড়ির নং : 414 বয়স : 18 লিঙ্গ : মহিলা	ফটো উপলব্ধ	537	3	APH2938926	নাম : দিবিতা দত্ত মায়ের নাম: বুলা দত্ত বাড়ির নং : 22 বয়স : 22 লিঙ্গ : মহিলা	ফটো উপলব্ধ
538	1	APH2940583	নাম : আয়ুশ উপাধ্যায় পিতার নাম: অজিত উপাধ্যায় বাড়ির নং : 21 বয়স : 18 লিঙ্গ : পুরুষ	ফটো উপলব্ধ	539	1	APH2943645	নাম : নির্মালা আগরওয়াল স্বামীর নাম: কুণাল আগরওয়াল বাড়ির নং : 171/278 হাওড়া মধ্য,বিক্রম বি বয়স : 43 লিঙ্গ : মহিলা	ফটো উপলব্ধ					

নির্বাচক সংখ্যার সারসংক্ষেপ :

A) নির্বাচকের সংখ্যা :

	নির্বাচক তালিকার প্রকৃতি	নির্বাচক তালিকার পরিচিতি :	নির্বাচকের সংখ্যা :				
			পুরুষ	মহিলা	তৃতীয় লিঙ্গ	মোট	
I	মূল তালিকা	মূল তালিকা	বিশেষ নিবিড় সংশোধন ২০২৬ এর চূড়ান্ত ভোটার তালিকার সহিত 09-04-2026 তারিখ অবধি সংশোধিত নির্বাচক তালিকা	265	266	0	531
II	1- সংযোজন তালিকা	সংযোজনী 1	বিশেষ সংক্ষিপ্ত সংশোধন 2026	0	0	0	0
		সংযোজনী 2	ধারাবাহিক সংশোধন 2026	1	7	0	8
			মোট	1	7	0	8
III	2- বিয়োজন তালিকা	সংযোজনী 1	বিশেষ সংক্ষিপ্ত সংশোধন 2026	0	0	0	0
		সংযোজনী 2	ধারাবাহিক সংশোধন 2026	0	0	0	0
			মোট	0	0	0	0
IV	'লিঙ্গ ক্ষেত্রের' পরিবর্তনের কারণে পার্থক্য			0	0	0	0
V	বিচারপ্রক্রিয়ার অধীনস্থ			0	0	0	0
VI	বিচার বিভাগীয় আধিকারিক কর্তৃক বিচারপূর্বক নিষ্পত্তির পর বিয়োজিত			10	7	0	17
নির্বাচকের মোট সংখ্যা (I+II-III+IV-V-VI)				256	266	0	522

B) ক্রটি সংশোধনের সংখ্যা :

নির্বাচক তালিকার প্রকৃতি	নির্বাচক তালিকার পরিচিতি :	ক্রটি সংশোধনের সংখ্যা :
সংযোজনী 1	বিশেষ সংক্ষিপ্ত সংশোধন 2026	0
সংযোজনী 2	ধারাবাহিক সংশোধন 2026	6
	মোট	6

নির্বাচক নিবন্ধন আধিকারিকের স্বাক্ষর

E-মৃত, S-স্থানান্তরিত, R-একাধিকবার অন্তর্ভুক্ত, M-নিখোঁজ, Q-যোগ্য নহে