

নির্বাচক তালিকা 2026 S25 পশ্চিমবঙ্গ



বিধানসভা নির্বাচনক্ষেত্রের নং, নাম ও সংরক্ষণের স্থিতি : 171 - হাওড়া মধ্য (সাধারণ)		অংশ নং : 73																			
বিধানসভা নির্বাচনক্ষেত্রটি যে লোকসভা নির্বাচনক্ষেত্রের / ক্ষেত্রসমূহের অন্তর্ভুক্ত তার নং, নাম ও সংরক্ষণ স্থিতি : 25 - হাওড়া (সাধারণ)																					
1. সংশোধনের পূর্ণ বিবরণ																					
সংশোধনের বৎসর :	2026	নির্বাচক তালিকার পরিচিতি : বিশেষ নিবিড় সংশোধন ২০২৬ এর চূড়ান্ত ভোটার তালিকার সহিত 09-04-2026 তারিখ অবধি সংশোধিত নির্বাচক তালিকা																			
ভিত্তি তারিখ :	01-01-2026																				
সংশোধনের প্রকৃতি :	ধারাবাহিক সংশোধন 2026																				
প্রকাশনার তারিখ :	09-04-2026																				
2. অংশ ও নির্বাচনী এলাকার পূর্ণ বিবরণ :																					
অংশের ভাগ নং ও নাম :																					
1-কৃষ্ণকমল ভট্টাচার্য্য লেন (গৃহ নং 18-25)		<table border="1" style="width: 100%; border-collapse: collapse;"> <tr> <td>প্রধান শহর/গ্রাম</td> <td>: হাওড়া মিউঃ কর্পোঃ</td> </tr> <tr> <td>ওয়ার্ড</td> <td>: 018</td> </tr> <tr> <td>থানা</td> <td>: হাওড়া</td> </tr> <tr> <td>গ্রাম পঞ্চগয়েত</td> <td>:</td> </tr> <tr> <td>ব্লক</td> <td>:</td> </tr> <tr> <td>মহকুমা</td> <td>: হাওড়া সদর</td> </tr> <tr> <td>জেলা</td> <td>: হাওড়া</td> </tr> <tr> <td>পিন</td> <td>: 711101</td> </tr> </table>				প্রধান শহর/গ্রাম	: হাওড়া মিউঃ কর্পোঃ	ওয়ার্ড	: 018	থানা	: হাওড়া	গ্রাম পঞ্চগয়েত	:	ব্লক	:	মহকুমা	: হাওড়া সদর	জেলা	: হাওড়া	পিন	: 711101
প্রধান শহর/গ্রাম	: হাওড়া মিউঃ কর্পোঃ																				
ওয়ার্ড	: 018																				
থানা	: হাওড়া																				
গ্রাম পঞ্চগয়েত	:																				
ব্লক	:																				
মহকুমা	: হাওড়া সদর																				
জেলা	: হাওড়া																				
পিন	: 711101																				
2-গিরীশ ব্যানার্জী লেন (গৃহ নং 14-17/3)																					
3. ভোট গ্রহন কেন্দ্রের পূর্ণ বিবরণ :																					
ভোট গ্রহন কেন্দ্রের নং, নাম :		ভোট গ্রহন কেন্দ্রের শ্রেণী :		শহরাঞ্চল																	
73 - হাওড়া যোগেশ চন্দ্র গার্লস স্কুল		এই অংশে সহায়ক ভোটগ্রহন কেন্দ্রের সংখ্যা :		0																	
ভোট গ্রহন কেন্দ্রের ঠিকানা :																					
হাওড়া যোগেশ চন্দ্র গার্লস স্কুল, - রুম-4, 20, জি. টি. রোড																					
4. নির্বাচকের সংখ্যা :																					
প্রথম ক্রমিক নং	শেষ ক্রমিক নং	মোট সংখ্যা																			
		পুরুষ	মহিলা	তৃতীয় লিঙ্গ	মোট																
1	353	176	173	0	349																

নির্বাচক নিবন্ধন আধিকারিকের স্বাক্ষর

Nazri Naksha

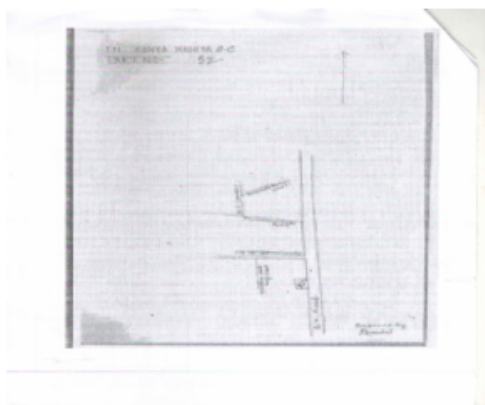

Google Map View



Polling Station Building Front View



Polling Station Front View



Cad View

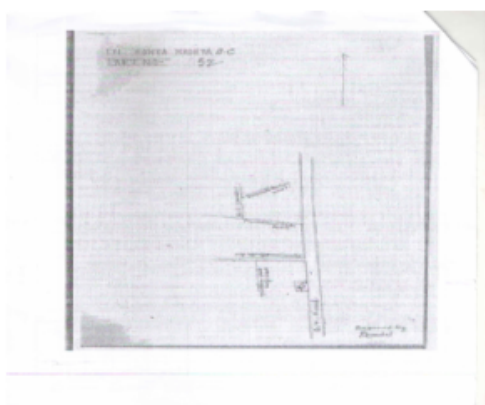

Key MAP View

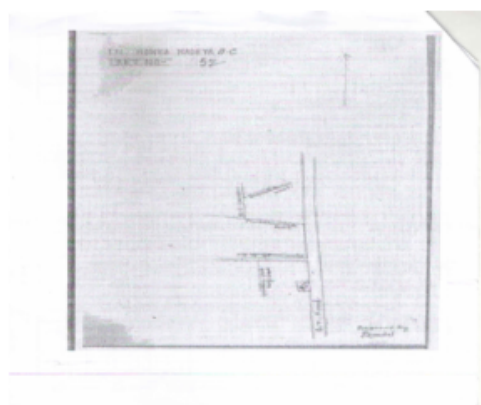



1 নাম : সন্তোষ দেবী মাল স্বামীর নাম: সুরেন্দ্র কুমার মালু বাড়ির নং : n0063 বয়স : 50 লিঙ্গ : মহিলা	APH0276881 ফটো উপলব্ধ	#2 2 নাম : রাখী সোনি স্বামীর নাম: রাহুল সোনি বাড়ির নং : n0165 বয়স : 32 লিঙ্গ : মহিলা	APH1956077 ফটো উপলব্ধ	3 নাম : শোভা চৌধুরী স্বামীর নাম: সত্যদেব চৌধুরী বাড়ির নং : 3 বয়স : 77 লিঙ্গ : মহিলা	WB/24/163/219505 ফটো উপলব্ধ
4 নাম : আয়ুশ সাউ পিতার নাম: সঞ্জয় কুমার সাউ বাড়ির নং : 14/1 বয়স : 25 লিঙ্গ : পুরুষ	APH2628840 ফটো উপলব্ধ	5 নাম : নিরাজ সাউ পিতার নাম: অনুপ কুমার সাউ বাড়ির নং : 14/1 বয়স : 24 লিঙ্গ : পুরুষ	APH2628543 ফটো উপলব্ধ	6 নাম : তনয়া সাউ পিতার নাম: সঞ্জয় কুমার সাউ বাড়ির নং : 14/1 বয়স : 24 লিঙ্গ : মহিলা	APH2628873 ফটো উপলব্ধ
7 নাম : শ্রেয়া বেরা পিতার নাম: প্রশান্ত বেরা বাড়ির নং : 16/1/2 বয়স : 24 লিঙ্গ : মহিলা	APH2501187 ফটো উপলব্ধ	8 নাম : সৌম্যজিৎ বেরা পিতার নাম: সশান্ত বেরা বাড়ির নং : 16/1/2 বয়স : 23 লিঙ্গ : পুরুষ	APH2628527 ফটো উপলব্ধ	9 নাম : মিঠু সামন্ত অন্যান্য: তপতী সামন্ত বাড়ির নং : 16/4 বয়স : 35 লিঙ্গ : মহিলা	APH2628816 ফটো উপলব্ধ
10 নাম : সতীশ চাঁদ বাপ্পাল পিতার নাম: জগদীশ প্রাসু বাপ্পাল বাড়ির নং : 16/এ বয়স : 60 লিঙ্গ : পুরুষ	APH2628576 ফটো উপলব্ধ	11 নাম : যমুনা মান্না স্বামীর নাম: প্রবির মান্না বাড়ির নং : 16/বী বয়স : 26 লিঙ্গ : মহিলা	APH2628493 ফটো উপলব্ধ	12 নাম : কৈলাস কুমার আগরওয়াল পিতার নাম: বি.এম আগরওয়াল বাড়ির নং : 18 বয়স : 67 লিঙ্গ : পুরুষ	GYZ0042200 ফটো উপলব্ধ
13 নাম : পুনম আগরওয়াল স্বামীর নাম: কৈলাস কুমার আগরওয়াল বাড়ির নং : 18 বয়স : 63 লিঙ্গ : মহিলা	GYZ0042267 ফটো উপলব্ধ	14 নাম : কিসান কুমার আগরওয়াল পিতার নাম: ভগীরথমল আগরওয়াল বাড়ির নং : 18 বয়স : 60 লিঙ্গ : পুরুষ	GYZ1688167 ফটো উপলব্ধ	15 নাম : পুরানমাল আগরওয়াল পিতার নাম: ভগীরথ মাল আগরওয়াল বাড়ির নং : 18 বয়স : 58 লিঙ্গ : পুরুষ	GYZ2220341 ফটো উপলব্ধ
16 নাম : সঞ্জু আগরওয়াল স্বামীর নাম: কিষন আগরওয়াল বাড়ির নং : 18 বয়স : 56 লিঙ্গ : মহিলা	GYZ1035898 ফটো উপলব্ধ	17 নাম : সুনীতা আগরওয়াল স্বামীর নাম: পুরনমল আগরওয়াল বাড়ির নং : 18 বয়স : 54 লিঙ্গ : মহিলা	GYZ0004382 ফটো উপলব্ধ	18 নাম : অভিষেক আগরওয়াল পিতার নাম: কৈলাশ কুমার আগরওয়াল বাড়ির নং : 18 বয়স : 40 লিঙ্গ : পুরুষ	GYZ2365161 ফটো উপলব্ধ
19 নাম : তেজাস আগরওয়াল পিতার নাম: কিষান কুমার আগরওয়াল বাড়ির নং : 18 বয়স : 26 লিঙ্গ : পুরুষ	APH2315380 ফটো উপলব্ধ	20 নাম : ইতিশা আগরওয়াল পিতার নাম: পুরান আগরওয়াল বাড়ির নং : 18 বয়স : 26 লিঙ্গ : মহিলা	APH2315372 ফটো উপলব্ধ	21 নাম : রেখারানী ঘোষ স্বামীর নাম: নিত্যানন্দ ঘোষ বাড়ির নং : 18 বয়স : 57 লিঙ্গ : মহিলা	WB/24/163/234590 ফটো উপলব্ধ
22 নাম : পুলকেশ ঘোষ পিতার নাম: নিত্যানন্দ ঘোষ বাড়ির নং : 18 বয়স : 25 লিঙ্গ : পুরুষ	APH2352565 ফটো উপলব্ধ	23 নাম : বেদিকা আগরওয়াল পিতার নাম: পুরনমল আগরওয়াল বাড়ির নং : 18 বয়স : 20 লিঙ্গ : মহিলা	APH2800696 ফটো উপলব্ধ	24 নাম : কেদারলাল মুন্ডা পিতার নাম: তোলারাম মহেশ্বরী বাড়ির নং : 18 বয়স : 67 লিঙ্গ : পুরুষ	HCL3376407 ফটো উপলব্ধ
25 নাম : দুর্গাদেবী মুন্ডা স্বামীর নাম: কেদারলাল মহেশ্বরী বাড়ির নং : 18 বয়স : 62 লিঙ্গ : মহিলা	HCL3376415 ফটো উপলব্ধ	26 নাম : কুসুমলতা মিত্তল স্বামীর নাম: রামঅবতার মিত্তল বাড়ির নং : 18 বয়স : 75 লিঙ্গ : মহিলা	WB/24/163/234101 ফটো উপলব্ধ	27 নাম : বালাকিশন মিত্তল পিতার নাম: রামঅবতার মিত্তল বাড়ির নং : 18 বয়স : 54 লিঙ্গ : পুরুষ	GYZ1035864 ফটো উপলব্ধ
28 নাম : শোভা মিত্তল স্বামীর নাম: বালাকৃষ্ণ মিত্তল বাড়ির নং : 18 বয়স : 35 লিঙ্গ : মহিলা	APH1956150 ফটো উপলব্ধ	29 নাম : শ্যাম মুন্ডা পিতার নাম: কেদার লাল মুন্ডা বাড়ির নং : 18 বয়স : 39 লিঙ্গ : পুরুষ	GYZ2352953 ফটো উপলব্ধ	30 নাম : রজনী মুন্ডা স্বামীর নাম: শ্যাম মুন্ডা বাড়ির নং : 18 বয়স : 38 লিঙ্গ : মহিলা	APH1956168 ফটো উপলব্ধ



31	APH1325232	ফটো উপলব্ধ	32	APH2085595	ফটো উপলব্ধ	33	APH1724020	ফটো উপলব্ধ
নাম : ভরত কুমার মুন্দ্রা পিতার নাম: ত্রিলোক চন্দ্র মুন্দ্রা বাড়ির নং : 18 বয়স : 37 লিঙ্গ : পুরুষ			নাম : পঙ্কজ কুমার মুন্দ্রা পিতার নাম: বজরঙ্গ লাল মুন্দ্রা বাড়ির নং : 18 বয়স : 29 লিঙ্গ : পুরুষ			নাম : আদিত্য শর্মা পিতার নাম: সুশীল শর্মা বাড়ির নং : 18 বয়স : 36 লিঙ্গ : পুরুষ		
34	APH2006484	ফটো উপলব্ধ	35	WB/24/163/234781	ফটো উপলব্ধ	36	GYZ1032788	ফটো উপলব্ধ
নাম : পিন্ধী তাহি স্বামীর নাম: উমেশ তাহি বাড়ির নং : 18 বয়স : 45 লিঙ্গ : মহিলা			নাম : উমেশকুমার তাহি পিতার নাম: রামঅবতার তাহি বাড়ির নং : 19 বয়স : 51 লিঙ্গ : পুরুষ			নাম : শ্যাম তাহি পিতার নাম: রামঅবতার তাহি বাড়ির নং : 19 বয়স : 47 লিঙ্গ : পুরুষ		
37	APH2803922	ফটো উপলব্ধ	38	APH2726834	ফটো উপলব্ধ	39	APH2006526	ফটো উপলব্ধ
নাম : বর্ষা তাহি স্বামীর নাম: শ্যাম তাহি বাড়ির নং : 19 বয়স : 37 লিঙ্গ : মহিলা			নাম : গর্ভ তাহি পিতার নাম: উমেশ কুমার তাহি বাড়ির নং : 19 বয়স : 21 লিঙ্গ : পুরুষ			নাম : অনুসূয়া দেবী স্বামীর নাম: পুনম চাঁদ আগরওয়াল বাড়ির নং : 20 বয়স : 60 লিঙ্গ : মহিলা		
40	APH2395747	ফটো উপলব্ধ	41	APH2497956	ফটো উপলব্ধ	42	APH2500049	ফটো উপলব্ধ
নাম : গোপাল গোয়েঙ্কা পিতার নাম: মোহনলাল গোয়েঙ্কা বাড়ির নং : 20 বয়স : 58 লিঙ্গ : পুরুষ			নাম : সঙ্গীতা গোয়েঙ্কা স্বামীর নাম: গোপাল গোয়েঙ্কা বাড়ির নং : 20 বয়স : 46 লিঙ্গ : মহিলা			নাম : রাধিকা গোয়েঙ্কা পিতার নাম: গোপাল গোয়েঙ্কা বাড়ির নং : 20 বয়স : 30 লিঙ্গ : মহিলা		
43	APH2497998	ফটো উপলব্ধ	44	APH1956069	ফটো উপলব্ধ	45	APH1024090	ফটো উপলব্ধ
নাম : রিতিকা গোয়েঙ্কা পিতার নাম: গোপাল গোয়েঙ্কা বাড়ির নং : 20 বয়স : 25 লিঙ্গ : মহিলা			নাম : পুনম চন্দ্র আগরওয়াল পিতার নাম: বংশীধর আগরওয়াল বাড়ির নং : 20 বয়স : 64 লিঙ্গ : পুরুষ			নাম : পঙ্কজ কুমার আগরওয়াল পিতার নাম: পুনম চাঁদ আগরওয়াল বাড়ির নং : 20 বয়স : 40 লিঙ্গ : পুরুষ		
46	APH1956176	ফটো উপলব্ধ	47	APH1024108	ফটো উপলব্ধ	48	APH2006518	ফটো উপলব্ধ
নাম : রেসু আগরওয়াল স্বামীর নাম: পঙ্কজ আগরওয়াল বাড়ির নং : 20 বয়স : 38 লিঙ্গ : মহিলা			নাম : মনোজ আগরওয়াল পিতার নাম: পুনম চাঁদ আগরওয়াল বাড়ির নং : 20 বয়স : 37 লিঙ্গ : পুরুষ			নাম : নিধি আগরওয়াল স্বামীর নাম: মনোজ আগরওয়াল বাড়ির নং : 20 বয়স : 33 লিঙ্গ : মহিলা		
49	APH1024009	ফটো উপলব্ধ	50	GYZ1875582	ফটো উপলব্ধ	51	WB/24/163/234242	ফটো উপলব্ধ
নাম : কমলাদেবী বনশালী স্বামীর নাম: শুভকরন বনশালী বাড়ির নং : 20 বয়স : 61 লিঙ্গ : মহিলা			নাম : বিমল ভংশালী পিতার নাম: ভরললাল ভংশালী বাড়ির নং : 20 বয়স : 55 লিঙ্গ : পুরুষ			নাম : মমতা ভংশালী স্বামীর নাম: বিমল ভংশালী বাড়ির নং : 20 বয়স : 54 লিঙ্গ : মহিলা		
52	GYZ1875608	ফটো উপলব্ধ	53	WB/24/163/234725	ফটো উপলব্ধ	54	GYZ2220416	ফটো উপলব্ধ
নাম : প্রমোদ ভংশালী পিতার নাম: শুভকরন ভংশালী বাড়ির নং : 20 বয়স : 44 লিঙ্গ : পুরুষ			নাম : শুভকরন ভংশালী পিতার নাম: ভরললাল ভংশালী বাড়ির নং : 20 বয়স : 70 লিঙ্গ : পুরুষ			নাম : লক্ষ্মীবাই ভোজক স্বামীর নাম: মনকচাঁদ ভোজক বাড়ির নং : 20 বয়স : 85 লিঙ্গ : মহিলা		
55	GYZ2220424	ফটো উপলব্ধ	56	GYZ2220374	ফটো উপলব্ধ	57	GYZ2220382	ফটো উপলব্ধ
নাম : দ্বারকা প্রসাদ ভোজক পিতার নাম: মনকচাঁদ ভোজক বাড়ির নং : 20 বয়স : 66 লিঙ্গ : পুরুষ			নাম : মহেন্দ্র কুমার ভোজক পিতার নাম: মনকচাঁদ ভোজক বাড়ির নং : 20 বয়স : 58 লিঙ্গ : পুরুষ			নাম : সন্তোষ দেবী ভোজক স্বামীর নাম: দ্বারকা প্রসাদ ভোজক বাড়ির নং : 20 বয়স : 53 লিঙ্গ : মহিলা		
58	APH1023936	ফটো উপলব্ধ	59	GYZ2220390	ফটো উপলব্ধ	60	GYZ2220408	ফটো উপলব্ধ
নাম : পুনম ভোজক স্বামীর নাম: মহেন্দ্র কুমার ভোজক বাড়ির নং : 20 বয়স : 50 লিঙ্গ : মহিলা			নাম : প্রদীপ ভোজক পিতার নাম: মনকচাঁদ ভোজক বাড়ির নং : 20 বয়স : 46 লিঙ্গ : পুরুষ			নাম : ধনরাজ ভোজক পিতার নাম: মনকচাঁদ ভোজক বাড়ির নং : 20 বয়স : 43 লিঙ্গ : পুরুষ		

61	APH1358753	নাম : অঞ্জু ভোজক স্বামীর নাম: প্রদীপ ভোজক বাড়ির নং : 20 বয়স : 40 লিঙ্গ : মহিলা	ফটো উপলব্ধ	62	APH2196822	নাম : পুষ্পলতা ভোঝাক পিতার নাম: মহেন্দ্র কুমার ভোঝাক বাড়ির নং : 20 বয়স : 28 লিঙ্গ : মহিলা	ফটো উপলব্ধ	63	APH2339265	নাম : চেতন ভোজক পিতার নাম: মহেন্দ্র কুমার ভোজক বাড়ির নং : 20 বয়স : 26 লিঙ্গ : পুরুষ	ফটো উপলব্ধ
S2 64	GYZ1875509	নাম : কানাইলাল চণ্ডক পিতার নাম: রামলাল চণ্ডক বাড়ির নং : 20 বয়স : 73 লিঙ্গ : পুরুষ	ফটো উপলব্ধ	65	GYZ1875566	নাম : কমলকিশোর চণ্ডক পিতার নাম: বজরলাল চণ্ডক বাড়ির নং : 20 বয়স : 50 লিঙ্গ : পুরুষ	ফটো উপলব্ধ	66	GYZ2365187	নাম : ললিতা দেবী চান্ডক স্বামীর নাম: কমল কিশোর চান্ডক বাড়ির নং : 20 বয়স : 48 লিঙ্গ : মহিলা	ফটো উপলব্ধ
67	APH2263929	নাম : দিব্যাংগু চন্দক পিতার নাম: কানাইয়া লাল চন্দক বাড়ির নং : 20 বয়স : 28 লিঙ্গ : পুরুষ	ফটো উপলব্ধ	68	APH2295061	নাম : মুসকান চন্দক পিতার নাম: কমল কিশোর চন্দক বাড়ির নং : 20 বয়স : 26 লিঙ্গ : মহিলা	ফটো উপলব্ধ	69	APH2628899	নাম : দীপেশ চন্দক পিতার নাম: কমল কিশোর চন্দক বাড়ির নং : 20 বয়স : 24 লিঙ্গ : পুরুষ	ফটো উপলব্ধ
70	WB/24/163/234229	নাম : ছলাস চাঁদ দুগর পিতার নাম: সনতক চাঁদ দুগর বাড়ির নং : 20 বয়স : 69 লিঙ্গ : পুরুষ	ফটো উপলব্ধ	71	WB/24/163/234343	নাম : জানকী নাড়ী দুগর স্বামীর নাম: উলাস দুগর বাড়ির নং : 20 বয়স : 63 লিঙ্গ : মহিলা	ফটো উপলব্ধ	72	WB/24/163/234451	নাম : সুনীলকুমার দুগর পিতার নাম: সন্তোষ দুগর বাড়ির নং : 20 বয়স : 52 লিঙ্গ : পুরুষ	ফটো উপলব্ধ
73	APH2121945	নাম : লতা দুগর স্বামীর নাম: সুনীল কুমার দুগর বাড়ির নং : 20 বয়স : 44 লিঙ্গ : মহিলা	ফটো উপলব্ধ	74	APH1837517	নাম : কুলদীপ দুগর পিতার নাম: ছলাস চাঁদ দুগর বাড়ির নং : 20 বয়স : 31 লিঙ্গ : পুরুষ	ফটো উপলব্ধ	75	GYZ1875574	নাম : কিশান জাজোড়িয়া পিতার নাম: দেওকীনন্দন জাজোড়িয়া বাড়ির নং : 20 বয়স : 54 লিঙ্গ : পুরুষ	ফটো উপলব্ধ
76	APH2515633	নাম : রাজেশ জাজোড়িয়া পিতার নাম: ব্রিজ মোহন জাজোড়িয়া বাড়ির নং : 20 বয়স : 49 লিঙ্গ : পুরুষ	ফটো উপলব্ধ	77	APH2006534	নাম : রেশমী জাজোড়িয়া স্বামীর নাম: রাজেশ জাজোড়িয়া বাড়ির নং : 20 বয়স : 44 লিঙ্গ : মহিলা	ফটো উপলব্ধ	78	WB/24/163/234111	নাম : গৌরী শর্মা স্বামীর নাম: অজিত শর্মা বাড়ির নং : 20 বয়স : 96 লিঙ্গ : মহিলা	ফটো উপলব্ধ
79	WB/24/163/234503	নাম : সূশান্ত শর্মা পিতার নাম: অজিত শর্মা বাড়ির নং : 20 বয়স : 62 লিঙ্গ : পুরুষ	ফটো উপলব্ধ	80	APH2515567	নাম : সুকুমার শর্মা পিতার নাম: অজিত কুমার শর্মা বাড়ির নং : 20 বয়স : 59 লিঙ্গ : পুরুষ	ফটো উপলব্ধ	81	WB/24/163/234109	নাম : কাকলি শর্মা স্বামীর নাম: সূশান্ত শর্মা বাড়ির নং : 20 বয়স : 54 লিঙ্গ : মহিলা	ফটো উপলব্ধ
82	APH1956085	নাম : মনিকা শর্মা স্বামীর নাম: সুকুমার শর্মা বাড়ির নং : 20 বয়স : 39 লিঙ্গ : মহিলা	ফটো উপলব্ধ	83	APH1837608	নাম : সুভেন্দু শর্মা পিতার নাম: সূশান্ত শর্মা বাড়ির নং : 20 বয়স : 30 লিঙ্গ : পুরুষ	ফটো উপলব্ধ	84	WB/24/163/234278	নাম : বলরাম সিং পিতার নাম: ভুবনেশ্বর প্রসাদ সিং বাড়ির নং : 20 বয়স : 60 লিঙ্গ : পুরুষ	ফটো উপলব্ধ
85	APH1837384	নাম : পিটু সিং পিতার নাম: বলরাম সিং বাড়ির নং : 20 বয়স : 33 লিঙ্গ : পুরুষ	ফটো উপলব্ধ	86	APH2121952	নাম : বিকাশ সিং পিতার নাম: বলরাম সিং বাড়ির নং : 20 বয়স : 29 লিঙ্গ : পুরুষ	ফটো উপলব্ধ	87	WB/24/163/234548	নাম : নমিতা দে স্বামীর নাম: নৃপেন্দ্রনাথ দে বাড়ির নং : 21 বয়স : 63 লিঙ্গ : মহিলা	ফটো উপলব্ধ
88	APH2395838	নাম : নৃপেন্দ্র নাথ দে পিতার নাম: সতিশ চন্দ্র দে বাড়ির নং : 21 বয়স : 64 লিঙ্গ : পুরুষ	ফটো উপলব্ধ	89	APH1023985	নাম : নবনীতা দে পিতার নাম: নৃপেন্দ্রনাথ দে বাড়ির নং : 21 বয়স : 36 লিঙ্গ : মহিলা	ফটো উপলব্ধ	90	APH2594992	নাম : সুস্মিতা পাল স্বামীর নাম: নিমাই পাল বাড়ির নং : 21 বয়স : 53 লিঙ্গ : মহিলা	ফটো উপলব্ধ



বিধানসভা নির্বাচনক্ষেত্রের নং, নাম : 171-হাওড়া মধ্য
ভাগ নং, নাম : 1-কৃষ্ণকমল ভট্টাচার্য্য লেন (গৃহ নং 18-25)

91	APH1447101	ফটো উপলব্ধ	92	APH2628741	ফটো উপলব্ধ	93	WB/24/163/243420	ফটো উপলব্ধ
নাম : অভিষেক পাল পিতার নাম: নিমাই কুমার পাল বাড়ির নং : 21 বয়স : 34 লিঙ্গ : পুরুষ			নাম : শ্রেয়া পাল পিতার নাম: নিমাই কুমার পাল বাড়ির নং : 21 বয়স : 23 লিঙ্গ : মহিলা			নাম : রাজ কুমার সাউ পিতার নাম: কানাই লাল সাউ বাড়ির নং : 21/1/1 বয়স : 68 লিঙ্গ : পুরুষ		
94	WB/24/163/243113	ফটো উপলব্ধ	95	GYZ2157618	ফটো উপলব্ধ	96	APH2395960	ফটো উপলব্ধ
নাম : মঞ্জু সাউ স্বামীর নাম: রাজ কুমার সাউ বাড়ির নং : 21/1/1 বয়স : 56 লিঙ্গ : মহিলা			নাম : পূজা কাপুর স্বামীর নাম: রহিত সাউ বাড়ির নং : 21/1/1 বয়স : 41 লিঙ্গ : মহিলা			নাম : সঞ্জু খটিক অন্যান্য: জনার্দন খটিক বাড়ির নং : 22 বয়স : 46 লিঙ্গ : মহিলা		
97	APH2500932	ফটো উপলব্ধ	98	APH2395887	ফটো উপলব্ধ	99	APH1837590	ফটো উপলব্ধ
নাম : সীমা মোদি স্বামীর নাম: সুশীল মোদি বাড়ির নং : 22 বয়স : 43 লিঙ্গ : মহিলা			নাম : অঞ্জলী খটিক স্বামীর নাম: সঞ্জয় খটিক বাড়ির নং : 22 বয়স : 35 লিঙ্গ : মহিলা			নাম : পূজা কুমারী পিতার নাম: ব্রীজেন্দ্রন সাউ বাড়ির নং : 22 বয়স : 32 লিঙ্গ : মহিলা		
100	APH2377612	ফটো উপলব্ধ	101	APH2500940	ফটো উপলব্ধ	102	APH1956127	ফটো উপলব্ধ
নাম : শিবানী সাহেয়াল মায়ের নাম: বীণা দেবী সাহেয়াল বাড়ির নং : 22 বয়স : 27 লিঙ্গ : মহিলা			নাম : হেমলতা মোদি মায়ের নাম: সীমা মোদি বাড়ির নং : 22 বয়স : 25 লিঙ্গ : মহিলা			নাম : ললিত প্রসাদ আগরওয়াল পিতার নাম: গোবিন্দরাম আগরওয়াল বাড়ির নং : 22 বয়স : 74 লিঙ্গ : পুরুষ		
103	APH1956093	ফটো উপলব্ধ	104	APH1956143	ফটো উপলব্ধ	105	APH1956184	ফটো উপলব্ধ
নাম : প্রেম দেবী আগরওয়াল স্বামীর নাম: ললিত প্রসাদ আগরওয়াল বাড়ির নং : 22 বয়স : 70 লিঙ্গ : মহিলা			নাম : রাকেশ আগরওয়াল পিতার নাম: ললিত প্রসাদ আগরওয়াল বাড়ির নং : 22 বয়স : 43 লিঙ্গ : পুরুষ			নাম : শিল্পা আগরওয়াল স্বামীর নাম: রাকেশ আগরওয়াল বাড়ির নং : 22 বয়স : 38 লিঙ্গ : মহিলা		
106	WB/24/163/264480	ফটো উপলব্ধ	107	WB/24/163/264041	ফটো উপলব্ধ	108	APH1325257	ফটো উপলব্ধ
নাম : অজয় বোধরা পিতার নাম: পুনমচাঁদ বোধরা বাড়ির নং : 22 বয়স : 64 লিঙ্গ : পুরুষ			নাম : ময়না বোধরা স্বামীর নাম: অজয় বোধরা বাড়ির নং : 22 বয়স : 58 লিঙ্গ : মহিলা			নাম : অনুরাগ বোধরা পিতার নাম: অজয় বোধরা বাড়ির নং : 22 বয়স : 36 লিঙ্গ : পুরুষ		
109	APH1724046	ফটো উপলব্ধ	110	APH2403913	ফটো উপলব্ধ	111	GYZ1875715	ফটো উপলব্ধ
নাম : অরমান বোধরা পিতার নাম: অজয় বোধরা বাড়ির নং : 22 বয়স : 33 লিঙ্গ : পুরুষ			নাম : অভিজিত চ্যাটার্জী পিতার নাম: অজিত চ্যাটার্জী বাড়ির নং : 22 বয়স : 51 লিঙ্গ : পুরুষ			নাম : অরিজিত চ্যাটার্জী পিতার নাম: অজিত চ্যাটার্জী বাড়ির নং : 22 বয়স : 46 লিঙ্গ : পুরুষ		
112	GYZ1875723	ফটো উপলব্ধ	113	APH1358779	ফটো উপলব্ধ	114	APH2686491	ফটো উপলব্ধ
নাম : অভিজিত চ্যাটার্জী পিতার নাম: অজিত চ্যাটার্জী বাড়ির নং : 22 বয়স : 45 লিঙ্গ : পুরুষ			নাম : পিয়ালী চ্যাটার্জী স্বামীর নাম: অরিজিত চ্যাটার্জী বাড়ির নং : 22 বয়স : 41 লিঙ্গ : মহিলা			নাম : রেখা চ্যাটার্জী স্বামীর নাম: অভিজিত চ্যাটার্জী বাড়ির নং : 22 বয়স : 41 লিঙ্গ : মহিলা		
115	APH1362334	ফটো উপলব্ধ	116	APH1612126	ফটো উপলব্ধ	117	GYZ1031665	ফটো উপলব্ধ
নাম : প্রীতি চ্যাটার্জী স্বামীর নাম: অভিজিত চ্যাটার্জী বাড়ির নং : 22 বয়স : 34 লিঙ্গ : মহিলা			নাম : চিন্ময় চট্টোপাধ্যায় পিতার নাম: রাধাবল্লভ চট্টোপাধ্যায় বাড়ির নং : 22 বয়স : 68 লিঙ্গ : পুরুষ			নাম : বিজয়া দেবী দাগা স্বামীর নাম: জেঠমল দাগা বাড়ির নং : 22 বয়স : 74 লিঙ্গ : মহিলা		
118	GYZ1031459	ফটো উপলব্ধ	119	GYZ1879006	ফটো উপলব্ধ	120	GYZ1105501	ফটো উপলব্ধ
নাম : চন্দন মল দাগা পিতার নাম: জেঠ মল দাগা বাড়ির নং : 22 বয়স : 49 লিঙ্গ : পুরুষ			নাম : উর্মিলা দাগা স্বামীর নাম: চন্দনমল দাগা বাড়ির নং : 22 বয়স : 44 লিঙ্গ : মহিলা			নাম : প্রভু দয়াল গোস্বৈক পিতার নাম: মালি রাম গোস্বৈক বাড়ির নং : 22 বয়স : 73 লিঙ্গ : পুরুষ		

121	APH0276733	ফটো উপলব্ধ	122	GYZ1104587	ফটো উপলব্ধ	123	APH0276741	ফটো উপলব্ধ
নাম : বিদ্যা দেবী গোয়েঙ্কা স্বামীর নাম: প্রভু দয়াল গোয়েঙ্কা বাড়ির নং : 22 বয়স : 69 লিঙ্গ : মহিলা			নাম : সুরেন্দ্র কুমার গোয়েঙ্কা পিতার নাম: প্রভুদয়াল গোয়েঙ্কা বাড়ির নং : 22 বয়স : 50 লিঙ্গ : পুরুষ			নাম : কমল কুমার গোয়েঙ্কা পিতার নাম: প্রভুদয়াল গোয়েঙ্কা বাড়ির নং : 22 বয়স : 48 লিঙ্গ : পুরুষ		
124	APH0276725	ফটো উপলব্ধ	125	APH1447127	ফটো উপলব্ধ	126	GYZ1819366	ফটো উপলব্ধ
নাম : দিলীপ কুমার গোয়েঙ্কা পিতার নাম: প্রভু দয়াল গোয়েঙ্কা বাড়ির নং : 22 বয়স : 47 লিঙ্গ : পুরুষ			নাম : নীলম গোয়েঙ্কা স্বামীর নাম: সুরেন্দ্র কুমার গোয়েঙ্কা বাড়ির নং : 22 বয়স : 46 লিঙ্গ : মহিলা			নাম : অনীষ কুমার গোয়েঙ্কা পিতার নাম: প্রভুদয়াল গোয়েঙ্কা বাড়ির নং : 22 বয়স : 44 লিঙ্গ : পুরুষ		
127	APH0276691	ফটো উপলব্ধ	128	APH1446491	ফটো উপলব্ধ	#2 129	APH2121994	ফটো উপলব্ধ
নাম : মধু গোয়েঙ্কা পিতার নাম: কমল কুমার গোয়েঙ্কা বাড়ির নং : 22 বয়স : 43 লিঙ্গ : পুরুষ			নাম : শ্বেতা গোয়েঙ্কা স্বামীর নাম: দিলীপ গোয়েঙ্কা বাড়ির নং : 22 বয়স : 40 লিঙ্গ : মহিলা			নাম : শ্বেতা গোয়েঙ্কা স্বামীর নাম: অনীষ কুমার গোয়েঙ্কা বাড়ির নং : 22 বয়স : 34 লিঙ্গ : মহিলা		
130	APH2694446	ফটো উপলব্ধ	131	GYZ2161149	ফটো উপলব্ধ	132	GYZ2161131	ফটো উপলব্ধ
নাম : মায়াক্ষ গোয়েঙ্কা পিতার নাম: সুরেন্দ্র কুমার গোয়েঙ্কা বাড়ির নং : 22 বয়স : 22 লিঙ্গ : পুরুষ			নাম : বিজয় যাদব পিতার নাম: বংশী বিহারী যাদব বাড়ির নং : 22 বয়স : 62 লিঙ্গ : পুরুষ			নাম : বিনা যাদব স্বামীর নাম: বিজয় যাদব বাড়ির নং : 22 বয়স : 55 লিঙ্গ : মহিলা		
133	APH0276956	ফটো উপলব্ধ	134	APH1837442	ফটো উপলব্ধ	135	APH1837426	ফটো উপলব্ধ
নাম : সুরজ যাদব পিতার নাম: বিজয় যাদব বাড়ির নং : 22 বয়স : 36 লিঙ্গ : পুরুষ			নাম : গোবর্ধন খাটিক পিতার নাম: তারক নাথ খাটিক বাড়ির নং : 22 বয়স : 68 লিঙ্গ : পুরুষ			নাম : জনার্দন খাটিক পিতার নাম: তারক নাথ খাটিক বাড়ির নং : 22 বয়স : 55 লিঙ্গ : পুরুষ		
136	APH1837459	ফটো উপলব্ধ	137	APH1837400	ফটো উপলব্ধ	138	APH1837418	ফটো উপলব্ধ
নাম : রুপা খাটিক স্বামীর নাম: গোবর্ধন খাটিক বাড়ির নং : 22 বয়স : 55 লিঙ্গ : মহিলা			নাম : শীলা খাটিক পিতার নাম: তারকনাথ খাটিক বাড়ির নং : 22 বয়স : 49 লিঙ্গ : মহিলা			নাম : সঞ্জয় খাটিক পিতার নাম: তারকনাথ খাটিক বাড়ির নং : 22 বয়স : 48 লিঙ্গ : পুরুষ		
139	APH1837467	ফটো উপলব্ধ	140	APH1837434	ফটো উপলব্ধ	141	GYZ2353001	ফটো উপলব্ধ
নাম : মোহিনী খাটিক পিতার নাম: গোবর্ধন খাটিক বাড়ির নং : 22 বয়স : 34 লিঙ্গ : মহিলা			নাম : রাহুল খাটিক পিতার নাম: গোবর্ধন খাটিক বাড়ির নং : 22 বয়স : 32 লিঙ্গ : পুরুষ			নাম : রীনা খাটিক স্বামীর নাম: জনার্দন খাটিক বাড়ির নং : 22 বয়স : 47 লিঙ্গ : মহিলা		
142	APH2628774	ফটো উপলব্ধ	#2 143	GYZ1875731	ফটো উপলব্ধ	144	APH0276873	ফটো উপলব্ধ
নাম : শ্রুতি খাটিক পিতার নাম: জনার্দন খাটিক বাড়ির নং : 22 বয়স : 24 লিঙ্গ : মহিলা			নাম : সারিকা মাইতি পিতার নাম: অশোক মাইতি বাড়ির নং : 22 বয়স : 41 লিঙ্গ : মহিলা			নাম : সুরেন্দ্র কুমার মালু পিতার নাম: চম্পালাল মালু বাড়ির নং : 22 বয়স : 54 লিঙ্গ : পুরুষ		
145	APH2122018	ফটো উপলব্ধ	146	APH0276931	ফটো উপলব্ধ	147	APH0276923	ফটো উপলব্ধ
নাম : সাহিল মালু পিতার নাম: সুরেন্দ্র কুমার মালু বাড়ির নং : 22 বয়স : 28 লিঙ্গ : পুরুষ			নাম : কল্যানমল মৌদী পিতার নাম: কৈলাস চন্দ্র মৌদী বাড়ির নং : 22 বয়স : 55 লিঙ্গ : পুরুষ			নাম : সীমা মৌদী স্বামীর নাম: কল্যানমল মৌদী বাড়ির নং : 22 বয়স : 50 লিঙ্গ : মহিলা		
148	APH0276949	ফটো উপলব্ধ	149	WB/24/163/234023	ফটো উপলব্ধ	150	APH2273878	ফটো উপলব্ধ
নাম : সুশীল কুমার মৌদী পিতার নাম: কৈলাস চন্দ্র মৌদী বাড়ির নং : 22 বয়স : 39 লিঙ্গ : পুরুষ			নাম : নির্মালা মুখার্জী পিতার নাম: সুজিত মুখার্জী বাড়ির নং : 22 বয়স : 54 লিঙ্গ : পুরুষ			নাম : অয়নিমা মুখার্জী স্বামীর নাম: নির্মালা মুখার্জী বাড়ির নং : 22 বয়স : 43 লিঙ্গ : মহিলা		



151 নাম : ছোটেলাল রাই পিতার নাম : মহাবীর রাই বাড়ির নং : 22 বয়স : পুরুষ	GYZ2161123 ফটো উপলব্ধ	152 নাম : রাধা রাই স্বামীর নাম : ছোটেলাল রাই বাড়ির নং : 22 বয়স : 51 লিঙ্গ : মহিলা	GYZ2161115 ফটো উপলব্ধ	153 নাম : অঞ্জলি রাই স্বামীর নাম : রাধা রাই বাড়ির নং : 22 বয়স : 26 লিঙ্গ : মহিলা	APH2339299 ফটো উপলব্ধ
154 নাম : শকুন্তলা দেবী সাহেওয়াল স্বামীর নাম : মহাবীর প্রসাদ সাহেওয়াল বাড়ির নং : 22 বয়স : 67 লিঙ্গ : মহিলা	GYZ1875772 ফটো উপলব্ধ	155 নাম : বীনা দেবী সাহেওয়াল স্বামীর নাম : গোবিন্দ প্রসাদ সাহেওয়াল বাড়ির নং : 22 বয়স : 53 লিঙ্গ : মহিলা	GYZ1875830 ফটো উপলব্ধ	156 নাম : গোবিন্দ প্রসাদ সাহেওয়াল পিতার নাম : মহাবীর প্রসাদ সাহেওয়াল বাড়ির নং : 22 বয়স : 50 লিঙ্গ : পুরুষ	GYZ1875780 ফটো উপলব্ধ
157 নাম : নারায়ন প্রসাদ সাহেওয়াল পিতার নাম : মহাবীর প্রসাদ সাহেওয়াল বাড়ির নং : 22 বয়স : 47 লিঙ্গ : পুরুষ	GYZ1875806 ফটো উপলব্ধ	158 নাম : শ্বেতা সাহেওয়াল স্বামীর নাম : নারায়ন প্রসাদ সাহেওয়াল বাড়ির নং : 22 বয়স : 45 লিঙ্গ : মহিলা	GYZ1875814 ফটো উপলব্ধ	159 নাম : লক্ষী সাহেওয়াল পিতার নাম : গবিন্দ প্রসাদ সাহেওয়াল বাড়ির নং : 22 বয়স : 28 লিঙ্গ : মহিলা	APH2121986 ফটো উপলব্ধ
160 নাম : সিমরান কুমারী সাহেওয়াল পিতার নাম : গোবিন্দ প্রসাদ সাহেওয়াল বাড়ির নং : 22 বয়স : 25 লিঙ্গ : মহিলা	APH2395929 ফটো উপলব্ধ	161 নাম : মুকেশ কুমার সারদা পিতার নাম : রামস্বরূপ সারদা বাড়ির নং : 22 বয়স : 56 লিঙ্গ : পুরুষ	APH0277004 ফটো উপলব্ধ	162 নাম : শ্বেতা সারদা স্বামীর নাম : মুকেশ কুমার সারদা বাড়ির নং : 22 বয়স : 51 লিঙ্গ : মহিলা	APH0276998 ফটো উপলব্ধ
163 নাম : তানভী সারদা পিতার নাম : মুকেশ কুমার সারদা বাড়ির নং : 22 বয়স : 27 লিঙ্গ : মহিলা	APH2339281 ফটো উপলব্ধ	164 নাম : নেহা সারদা পিতার নাম : মুকেশ কুমার সারদা বাড়ির নং : 22 বয়স : 25 লিঙ্গ : মহিলা	APH2628451 ফটো উপলব্ধ	165 নাম : পাঁচুগোপাল সাউ পিতার নাম : রামপ্রসাদ সাউ বাড়ির নং : 22 বয়স : 56 লিঙ্গ : পুরুষ	GYZ1035575 ফটো উপলব্ধ
166 নাম : দীজেন্দ্র সাউ পিতার নাম : দেবীপ্রসাদ সাউ বাড়ির নং : 22 বয়স : 60 লিঙ্গ : পুরুষ	APH2222461 ফটো উপলব্ধ	167 নাম : ব্রীজনান্দন সাউ পিতার নাম : রাজেন্দ্র প্রসাদ সাউ বাড়ির নং : 22 বয়স : 58 লিঙ্গ : পুরুষ	GYZ2099158 ফটো উপলব্ধ	168 নাম : সন্তোষ সাউ পিতার নাম : পাণ্ডু সাউ বাড়ির নং : 22 বয়স : 34 লিঙ্গ : পুরুষ	APH2121960 ফটো উপলব্ধ
169 নাম : নিত্যানন্দ সাউ পিতার নাম : ব্রীজ নান্দন সাউ বাড়ির নং : 22 বয়স : 31 লিঙ্গ : পুরুষ	APH1724004 ফটো উপলব্ধ	170 নাম : অঞ্জলী সাউ পিতার নাম : পাম্পু সাউ বাড়ির নং : 22 বয়স : 30 লিঙ্গ : মহিলা	APH2222446 ফটো উপলব্ধ	#2 171 নাম : বিবেকানন্দ সাউ পিতার নাম : ব্রীজনান্দন সাউ বাড়ির নং : 22 বয়স : 28 লিঙ্গ : পুরুষ	APH2122000 ফটো উপলব্ধ
172 নাম : বরুণ সাউ পিতার নাম : ব্রীজনান্দন সাউ বাড়ির নং : 22 বয়স : 27 লিঙ্গ : পুরুষ	APH2222438 ফটো উপলব্ধ	173 নাম : সত্যেন্দ্র কুমার উমরাও পিতার নাম : রামঅবতার উমরাও বাড়ির নং : 22 বয়স : পুরুষ	GYZ2220366 ফটো উপলব্ধ	174 নাম : রেখা যাদব স্বামীর নাম : সুরজ যাদব বাড়ির নং : 22 বয়স : 34 লিঙ্গ : মহিলা	APH2736320 ফটো উপলব্ধ
175 নাম : সাধনা আচ্য স্বামীর নাম : বিশ্বনাথ আচ্য বাড়ির নং : 23 বয়স : 83 লিঙ্গ : মহিলা	WB/24/163/234591 ফটো উপলব্ধ	176 নাম : শ্যামল আচ্য পিতার নাম : বিশ্বনাথ আচ্য বাড়ির নং : 23 বয়স : 59 লিঙ্গ : পুরুষ	WB/24/163/234594 ফটো উপলব্ধ	177 নাম : সোমা আচ্য স্বামীর নাম : শ্যামল আচ্য বাড়ির নং : 23 বয়স : 51 লিঙ্গ : মহিলা	GYZ0436386 ফটো উপলব্ধ
178 নাম : শুভাংশু আচ্য পিতার নাম : শ্যামল আচ্য বাড়ির নং : 23 বয়স : 29 লিঙ্গ : পুরুষ	APH2006492 ফটো উপলব্ধ	179 নাম : দেবাংশু আচ্য পিতার নাম : শ্যামল আচ্য বাড়ির নং : 23 বয়স : 24 লিঙ্গ : পুরুষ	APH2628436 ফটো উপলব্ধ	180 নাম : লখি চন্দ্র গুপ্তা পিতার নাম : যদু সাউ বাড়ির নং : 23 বয়স : 66 লিঙ্গ : পুরুষ	GYZ1875871 ফটো উপলব্ধ



বিধানসভা নির্বাচনক্ষেত্রের নং, নাম : 171-হাওড়া মধ্য
ভাগ নং, নাম : 1-কৃষ্ণকমল ভট্টাচার্য্য লেন (গৃহ নং 18-25)

181	GYZ2220283	নাম : মনোজ গুপ্তা পিতার নাম: লক্ষী চন্দ্র গুপ্তা বাড়ির নং : 23 বয়স : 42 লিঙ্গ : পুরুষ	ফটো উপলব্ধ	182	GYZ2220291	নাম : বিনোদ গুপ্তা পিতার নাম: লক্ষী চন্দ্র গুপ্তা বাড়ির নং : 23 বয়স : 39 লিঙ্গ : পুরুষ	ফটো উপলব্ধ	183	APH1837491	নাম : ববিতা গুপ্তা স্বামীর নাম: বিনোদ গুপ্তা বাড়ির নং : 23 বয়স : 33 লিঙ্গ : মহিলা	ফটো উপলব্ধ
184	APH2732584	নাম : বিষ্ণু প্রিয়া সাহা স্বামীর নাম: রামা শঙ্কর সাহা বাড়ির নং : 23 বয়স : 33 লিঙ্গ : মহিলা	ফটো উপলব্ধ	185	WB/24/163/234252	নাম : হীরামনি সাউ স্বামীর নাম: লক্ষীচন্দ্র সাউ বাড়ির নং : 23 বয়স : 61 লিঙ্গ : মহিলা	ফটো উপলব্ধ	186	WB/24/163/243428	নাম : রঘু বর সাউ পিতার নাম: নারায়ন সাউ বাড়ির নং : 23 বয়স : 71 লিঙ্গ : পুরুষ	ফটো উপলব্ধ
187	APH1837376	নাম : রমা শঙ্কর সাউ পিতার নাম: লাল চাঁদ সাউ বাড়ির নং : 23 বয়স : 37 লিঙ্গ : পুরুষ	ফটো উপলব্ধ	188	APH1023977	নাম : লক্ষন সাউ পিতার নাম: লালচাঁদ সাউ বাড়ির নং : 23 বয়স : 37 লিঙ্গ : পুরুষ	ফটো উপলব্ধ	189	APH2628725	নাম : কাজল সাউ স্বামীর নাম: লক্ষন সাউ বাড়ির নং : 23 বয়স : 25 লিঙ্গ : মহিলা	ফটো উপলব্ধ
190	WB/24/163/234204	নাম : পিন্টু মণ্ডল পিতার নাম: সুশীল মণ্ডল বাড়ির নং : 24 বয়স : 49 লিঙ্গ : পুরুষ	ফটো উপলব্ধ	191	WB/24/163/234121	নাম : পারুল মণ্ডল স্বামীর নাম: সুশীল মণ্ডল বাড়ির নং : 24 বয়স : 66 লিঙ্গ : মহিলা	ফটো উপলব্ধ	192	GYZ2161099	নাম : রিটু মন্ডল পিতার নাম: সুশীল মন্ডল বাড়ির নং : 24 বয়স : 45 লিঙ্গ : পুরুষ	ফটো উপলব্ধ
193	APH1612142	নাম : সাধনা মন্ডল স্বামীর নাম: পিন্টু মন্ডল বাড়ির নং : 24 বয়স : 45 লিঙ্গ : মহিলা	ফটো উপলব্ধ	194	APH1612134	নাম : সোমা মন্ডল স্বামীর নাম: রিটু মন্ডল বাড়ির নং : 24 বয়স : 39 লিঙ্গ : মহিলা	ফটো উপলব্ধ	195	APH2628659	নাম : অরিজিৎ মন্ডল পিতার নাম: পিন্টু মন্ডল বাড়ির নং : 24 বয়স : 23 লিঙ্গ : পুরুষ	ফটো উপলব্ধ
196	APH2762888	নাম : প্রিয়ঙ্কা মন্ডল পিতার নাম: পিন্টু মন্ডল বাড়ির নং : 24 বয়স : 20 লিঙ্গ : মহিলা	ফটো উপলব্ধ	197	WB/24/163/234840	নাম : জয়প্রকাশ সাউ পিতার নাম: গঙ্গা সাউ বাড়ির নং : 25 বয়স : 73 লিঙ্গ : পুরুষ	ফটো উপলব্ধ	198	WB/24/163/234208	নাম : বিন্দু সাউ স্বামীর নাম: জয়প্রকাশ সাউ বাড়ির নং : 25 বয়স : 73 লিঙ্গ : মহিলা	ফটো উপলব্ধ
199	WB/24/163/234118	নাম : সঞ্জীব সাউ পিতার নাম: জয়প্রকাশ সাউ বাড়ির নং : 25 বয়স : 69 লিঙ্গ : পুরুষ	ফটো উপলব্ধ	200	APH2006500	নাম : অনিতা সাউ স্বামীর নাম: বিজয় কুমার সাউ বাড়ির নং : 25 বয়স : 48 লিঙ্গ : মহিলা	ফটো উপলব্ধ	201	APH1023993	নাম : বিজয় কুমার সাউ পিতার নাম: জয়প্রকাশ সাউ বাড়ির নং : 25 বয়স : 47 লিঙ্গ : পুরুষ	ফটো উপলব্ধ
202	APH1024066	নাম : অনুরাধা সাউ স্বামীর নাম: সঞ্জীব সাউ বাড়ির নং : 25 বয়স : 44 লিঙ্গ : মহিলা	ফটো উপলব্ধ	203	GYZ1032523	নাম : অঞ্জু দাগা স্বামীর নাম: রাজকুমার দাগা বাড়ির নং : 30 বয়স : 53 লিঙ্গ : মহিলা	ফটো উপলব্ধ	204	APH1724012	নাম : অর্পিতা ঘোষ স্বামীর নাম: স্বপন ঘোষ বাড়ির নং : 30 বয়স : 52 লিঙ্গ : মহিলা	ফটো উপলব্ধ
205	APH1024215	নাম : অনু তাম্বি স্বামীর নাম: কৈলাশ তাম্বি বাড়ির নং : 34 বয়স : 53 লিঙ্গ : মহিলা	ফটো উপলব্ধ	206	GYZ2430155	নাম : কিরন সাউ স্বামীর নাম: পাঁচু সাউ বাড়ির নং : এন22 বয়স : 48 লিঙ্গ : মহিলা	ফটো উপলব্ধ	207	APH1362144	নাম : রমা সাউ স্বামীর নাম: রামপ্রসাদ সাউ বাড়ির নং : এন22 বয়স : 79 লিঙ্গ : মহিলা	ফটো উপলব্ধ
208	APH2301984	নাম : রাহুল সাউ পিতার নাম: পাঁচু গোপাল সাউ বাড়ির নং : এন22 বয়স : 26 লিঙ্গ : পুরুষ	ফটো উপলব্ধ	209	APH1845338	নাম : কুশল তিনানী পিতার নাম: রামেশ কুমার তিনানী বাড়ির নং : এন22 বয়স : 31 লিঙ্গ : পুরুষ	ফটো উপলব্ধ	210	GYZ2099463	নাম : গৌরীদেবী টিনানী স্বামীর নাম: কিশন লাল টিনানী বাড়ির নং : এন22 বয়স : 79 লিঙ্গ : মহিলা	ফটো উপলব্ধ



211	WB/24/163/234086	ফটো উপলব্ধ
নাম : রমেশকুমার টিনানী পিতার নাম: কৃষ্ণানলাল টিনানী বাড়ির নং : এন22 বয়স : 61 লিঙ্গ : পুরুষ		

212	APH1358845	ফটো উপলব্ধ
নাম : অজয় কুমার সাউ পিতার নাম: প্রদীপ কুমার শাহ বাড়ির নং : 14/1 বয়স : 35 লিঙ্গ : পুরুষ		

213	APH2778439	ফটো উপলব্ধ
নাম : মনীষা সাউ পিতার নাম: কিরণ সাউ বাড়ির নং : 22 বয়স : 24 লিঙ্গ : মহিলা		

214	APH2787679	ফটো উপলব্ধ
নাম : প্রাচী দাগা পিতার নাম: চন্দন মাল দাগা বাড়ির নং : 22 বয়স : 20 লিঙ্গ : মহিলা		

215	UIO0634212	ফটো উপলব্ধ
নাম : পারুল বোথরা স্বামীর নাম: আরমান বোথরা বাড়ির নং : 403 বয়স : 32 লিঙ্গ : মহিলা		

216	APH2832178	ফটো উপলব্ধ
নাম : শিবম মালু পিতার নাম: সুরেন্দ্র কুমার মালু বাড়ির নং : 22 বয়স : 25 লিঙ্গ : পুরুষ		

217	APH2862688	ফটো উপলব্ধ
নাম : যোগেশ সহেওয়াল পিতার নাম: গোবিন্দ প্রসাদ সহেওয়াল বাড়ির নং : 22 বয়স : 19 লিঙ্গ : পুরুষ		

218	APH2862712	ফটো উপলব্ধ
নাম : প্রদীপ্ত শর্মা পিতার নাম: সুকুমার শর্মা বাড়ির নং : 20 বয়স : 23 লিঙ্গ : পুরুষ		

219	APH2862738	ফটো উপলব্ধ
নাম : গরিমা দুগর পিতার নাম: সুনীল কুমার দুগর বাড়ির নং : 20 বয়স : 19 লিঙ্গ : মহিলা		

220	MQC4177887	ফটো উপলব্ধ
নাম : সোমা জানা স্বামীর নাম: স্বপন জানা বাড়ির নং : 22 বয়স : 44 লিঙ্গ : মহিলা		



221	YWJ2007581	নাম : পাটনুর রমা স্বামীর নাম: নারায়ন পাটনুর বাড়ির নং : ফ্ল্যাট - 11সি, 1সেংট ফ্লোর, 16 বয়স : 61 লিঙ্গ : মহিলা	ফটো উপলব্ধ	222	APH2500072	নাম : গোপাল সিং মায়ের নাম: মীনা দেবী সিং বাড়ির নং : 14 বয়স : 25 লিঙ্গ : পুরুষ	ফটো উপলব্ধ	#2 223	APH2887271	নাম : অশোক কুমার শাউ পিতার নাম: দুর্গাপ্রসাদ সাউ বাড়ির নং : 14 বয়স : 67 লিঙ্গ : পুরুষ	ফটো উপলব্ধ
224	WB/24/163/234735	নাম : অনুপকুমার সাউ পিতার নাম: দুর্গাপ্রসাদ সাউ বাড়ির নং : 14 বয়স : 64 লিঙ্গ : পুরুষ	ফটো উপলব্ধ	225	WB/24/163/234240	নাম : প্রদীপকুমার সাউ পিতার নাম: লক্ষীপ্রসাদ সাউ বাড়ির নং : 14 বয়স : 62 লিঙ্গ : পুরুষ	ফটো উপলব্ধ	226	GYZ1875962	নাম : কাঞ্চনদেবী সাউ স্বামীর নাম: দিলীপ সাউ বাড়ির নং : 14 বয়স : 59 লিঙ্গ : মহিলা	ফটো উপলব্ধ
227	WB/24/163/234650	নাম : উর্মিলাদেবী সাউ স্বামীর নাম: অশোক সাউ বাড়ির নং : 14 বয়স : 56 লিঙ্গ : মহিলা	ফটো উপলব্ধ	228	WB/24/163/234651	নাম : আরতীদেবী সাউ স্বামীর নাম: অনুপ সাউ বাড়ির নং : 14 বয়স : 51 লিঙ্গ : মহিলা	ফটো উপলব্ধ	229	WB/24/163/234248	নাম : ধীরেজকুমার সাউ পিতার নাম: লক্ষীপ্রসাদ সাউ বাড়ির নং : 14 বয়স : 50 লিঙ্গ : পুরুষ	ফটো উপলব্ধ
230	GYZ1875970	নাম : সোনী কুমারী সাউ স্বামীর নাম: বিশ্বনাথ সাউ বাড়ির নং : 14 বয়স : 47 লিঙ্গ : মহিলা	ফটো উপলব্ধ	231	APH2594976	নাম : বিশ্বনাথ কুমার সাউ পিতার নাম: দুর্গাপ্রসাদ সাউ বাড়ির নং : 14 বয়স : 52 লিঙ্গ : পুরুষ	ফটো উপলব্ধ	232	APH1358829	নাম : রেনু সাউ স্বামীর নাম: রাজ কুমার সাউ বাড়ির নং : 14 বয়স : 49 লিঙ্গ : মহিলা	ফটো উপলব্ধ
233	GVK2973204	নাম : নমিতা সাউ স্বামীর নাম: ধিরাজ কুমার সাউ বাড়ির নং : 14 বয়স : 47 লিঙ্গ : মহিলা	ফটো উপলব্ধ	234	APH1837616	নাম : বিশাল সাউ পিতার নাম: অনুপ সাউ বাড়ির নং : 14 বয়স : 31 লিঙ্গ : পুরুষ	ফটো উপলব্ধ	235	APH2222420	নাম : বিশ্বজিৎ সাউ পিতার নাম: দিলীপ কুমার সাউ বাড়ির নং : 14 বয়স : 27 লিঙ্গ : পুরুষ	ফটো উপলব্ধ
#2 236	APH2886877	নাম : মিনা দেবী স্বামীর নাম: সুরেন্দ্র সিং বাড়ির নং : 14 বয়স : 55 লিঙ্গ : মহিলা	ফটো উপলব্ধ	237	GYZ1875988	নাম : দময়ন্তী সাউ স্বামীর নাম: প্রদীপ কুমার সাউ বাড়ির নং : 14/1 বয়স : 56 লিঙ্গ : মহিলা	ফটো উপলব্ধ	238	APH1446533	নাম : রাজু কুমার সাউ পিতার নাম: দুর্গা প্রসাদ সাউ বাড়ির নং : 14/1 বয়স : 53 লিঙ্গ : পুরুষ	ফটো উপলব্ধ
239	APH2500916	নাম : সধিতা মিয়া পিতার নাম: অনিল মাঝি বাড়ির নং : 15 বয়স : 24 লিঙ্গ : মহিলা	ফটো উপলব্ধ	240	GYZ2219020	নাম : অনিল কুমার মাঝি পিতার নাম: নকুল মাঝি বাড়ির নং : 15 বয়স : 64 লিঙ্গ : পুরুষ	ফটো উপলব্ধ	241	APH2866895	নাম : পূর্ণিমা মাঝি স্বামীর নাম: গোপাল মাঝি বাড়ির নং : 15 বয়স : 60 লিঙ্গ : মহিলা	ফটো উপলব্ধ
242	APH1447176	নাম : রীনা মাঝি স্বামীর নাম: অনিল মাঝি বাড়ির নং : 15 বয়স : 42 লিঙ্গ : মহিলা	ফটো উপলব্ধ	243	APH0277400	নাম : সারিকা মাঝী পিতার নাম: গোপাল মাঝী বাড়ির নং : 15 বয়স : 46 লিঙ্গ : মহিলা	ফটো উপলব্ধ	244	WB/24/163/234539	নাম : তারক সাহা পিতার নাম: সন্তোষ সাহা বাড়ির নং : 15 বয়স : 71 লিঙ্গ : পুরুষ	ফটো উপলব্ধ
245	WB/24/163/234538	নাম : লক্ষী সাহা অন্যান্য: তারক সাহা বাড়ির নং : 15 বয়স : 61 লিঙ্গ : মহিলা	ফটো উপলব্ধ	246	MQC2907533	নাম : চৈতালি হাটুয়া স্বামীর নাম: অমল হাটুয়া বাড়ির নং : 16/1 বয়স : 48 লিঙ্গ : মহিলা	ফটো উপলব্ধ	247	APH1612167	নাম : পাপিয়া হাটুয়া স্বামীর নাম: নীল হাটুয়া বাড়ির নং : 16/1 বয়স : 39 লিঙ্গ : মহিলা	ফটো উপলব্ধ
248	APH1447168	নাম : সহেলি হাটুয়া পিতার নাম: বিমলেন্দু হাটুয়া বাড়ির নং : 16/1 বয়স : 34 লিঙ্গ : মহিলা	ফটো উপলব্ধ	249	WB/24/163/234310	নাম : শীলা হাটুয়া স্বামীর নাম: বিমলেন্দু হাটুয়া বাড়ির নং : 16/1 বয়স : 65 লিঙ্গ : মহিলা	ফটো উপলব্ধ	250	WB/24/163/234500	নাম : অমল হাটুয়া পিতার নাম: নিতাই হাটুয়া বাড়ির নং : 16/1 বয়স : 58 লিঙ্গ : পুরুষ	ফটো উপলব্ধ



251 নাম : নীল হাট্টয়া পিতার নাম: নিতাই হাট্টয়া বাড়ির নং : 16/1 বয়স : 53 লিঙ্গ : পুরুষ	WB/24/163/234595	ফটো উপলব্ধ	252 নাম : তারকনাথ ধর পিতার নাম: কৃষ্ণপদ ধর বাড়ির নং : 16/1/1 বয়স : 61 লিঙ্গ : পুরুষ	WB/24/163/234198	ফটো উপলব্ধ	253 নাম : প্রিয়ান্বিতা ধর পিতার নাম: তারক নাথ ধর বাড়ির নং : 16/1/1 বয়স : 36 লিঙ্গ : মহিলা	APH1024173	ফটো উপলব্ধ
254 নাম : তরিন্দম কুমার ধর পিতার নাম: তারক নাথ ধর বাড়ির নং : 16/1/1 বয়স : 29 লিঙ্গ : পুরুষ	APH2122026	ফটো উপলব্ধ	255 নাম : শ্রাবন্তী বেরা স্বামীর নাম: সত্যজিৎ বেরা বাড়ির নং : 16/1/2 বয়স : 29 লিঙ্গ : মহিলা	APH2501146	ফটো উপলব্ধ	256 নাম : প্রশান্ত বেরা পিতার নাম: সনত বেরা বাড়ির নং : 16/1/2 বয়স : 66 লিঙ্গ : পুরুষ	APH2705754	ফটো উপলব্ধ
257 নাম : সুশান্ত বেরা পিতার নাম: সনত বেরা বাড়ির নং : 16/1/2 বয়স : 57 লিঙ্গ : পুরুষ	WB/24/163/234527	ফটো উপলব্ধ	258 নাম : আল্পনা বেরা স্বামীর নাম: প্রশান্ত বেরা বাড়ির নং : 16/1/2 বয়স : 57 লিঙ্গ : মহিলা	GYZ1876127	ফটো উপলব্ধ	259 নাম : কাকলী বেরা স্বামীর নাম: সুশান্ত বেরা বাড়ির নং : 16/1/2 বয়স : 46 লিঙ্গ : মহিলা	GYZ1876135	ফটো উপলব্ধ
260 নাম : সত্যজিত বেরা পিতার নাম: প্রশান্ত বেরা বাড়ির নং : 16/1/2 বয়স : 37 লিঙ্গ : পুরুষ	GYZ2402337	ফটো উপলব্ধ	261 নাম : সুচিত্রা ভট্টাচার্য পিতার নাম: গঙ্গাধর ভট্টাচার্য বাড়ির নং : 16/2 বয়স : 65 লিঙ্গ : মহিলা	WB/24/163/234450	ফটো উপলব্ধ	262 নাম : অশ্বিনী ভট্টাচার্য পিতার নাম: গঙ্গাধর ভট্টাচার্য বাড়ির নং : 16/2 বয়স : 64 লিঙ্গ : পুরুষ	WB/24/163/234573	ফটো উপলব্ধ
263 নাম : শকুন্তলা ভট্টাচার্য স্বামীর নাম: দিলীপ ভট্টাচার্য বাড়ির নং : 16/2 বয়স : 59 লিঙ্গ : মহিলা	WB/24/163/234087	ফটো উপলব্ধ	264 নাম : অতীন্দ্র ভট্টাচার্য পিতার নাম: গঙ্গাধর ভট্টাচার্য বাড়ির নং : 16/2 বয়স : 53 লিঙ্গ : পুরুষ	WB/24/163/234833	ফটো উপলব্ধ	265 নাম : ডলি গাঙ্গুলী স্বামীর নাম: সুরত গাঙ্গুলী বাড়ির নং : 16/2 বয়স : 53 লিঙ্গ : মহিলা	GYZ1876150	ফটো উপলব্ধ
266 নাম : মঞ্জু গাঙ্গুলী অন্যান্য: হরিহর গাঙ্গুলী বাড়ির নং : 16/2 বয়স : 59 লিঙ্গ : মহিলা	WB/24/163/234196	ফটো উপলব্ধ	267 নাম : সুরত গাঙ্গুলী পিতার নাম: হরিহর গাঙ্গুলী বাড়ির নং : 16/2 বয়স : 56 লিঙ্গ : পুরুষ	WB/24/163/234582	ফটো উপলব্ধ	268 নাম : দেবব্রত গাঙ্গুলী পিতার নাম: হরিহর গাঙ্গুলী বাড়ির নং : 16/2 বয়স : 50 লিঙ্গ : পুরুষ	WB/24/163/234256	ফটো উপলব্ধ
269 নাম : রুবী গাঙ্গুলী স্বামীর নাম: দেবব্রত গাঙ্গুলী বাড়ির নং : 16/2 বয়স : 42 লিঙ্গ : মহিলা	GYZ2055309	ফটো উপলব্ধ	270 নাম : গোবিন্দ মাঝি পিতার নাম: ধনঞ্জয় মাঝি বাড়ির নং : 16/2 বয়স : 52 লিঙ্গ : পুরুষ	GYZ1876200	ফটো উপলব্ধ	271 নাম : শ্রীরূপা মাঝি স্বামীর নাম: গোবিন্দ মাঝি বাড়ির নং : 16/2 বয়স : 50 লিঙ্গ : মহিলা	WB/24/163/234731	ফটো উপলব্ধ
272 নাম : অঞ্জনা ভট্টাচার্য স্বামীর নাম: অতীন্দ্র ভট্টাচার্য বাড়ির নং : 16/2 বয়স : 43 লিঙ্গ : মহিলা	APH1837673	ফটো উপলব্ধ	273 নাম : পরিবালা ভট্টাচার্য স্বামীর নাম: পিতাম্বর ভট্টাচার্য বাড়ির নং : 16/2/1 বয়স : 89 লিঙ্গ : মহিলা	WB/24/163/234132	ফটো উপলব্ধ	274 নাম : স্বপন ভট্টাচার্য পিতার নাম: পিতাম্বর ভট্টাচার্য বাড়ির নং : 16/2/1 বয়স : 65 লিঙ্গ : পুরুষ	WB/24/163/234554	ফটো উপলব্ধ
275 নাম : উষা ভট্টাচার্য স্বামীর নাম: স্বপন ভট্টাচার্য বাড়ির নং : 16/2/1 বয়স : 55 লিঙ্গ : মহিলা	WB/24/163/234047	ফটো উপলব্ধ	276 নাম : রতন ভট্টাচার্য পিতার নাম: পিতাম্বর ভট্টাচার্য বাড়ির নং : 16/2/1 বয়স : 53 লিঙ্গ : পুরুষ	WB/24/163/234765	ফটো উপলব্ধ	277 নাম : সুরজা শেখর গাঙ্গুলি পিতার নাম: সুরত গাঙ্গুলি বাড়ির নং : 16/2/1 বয়স : 21 লিঙ্গ : পুরুষ	APH2726792	ফটো উপলব্ধ
278 নাম : সুরজীত ভট্টাচার্য পিতার নাম: স্বপন ভট্টাচার্য বাড়ির নং : 16/2/2 বয়স : 40 লিঙ্গ : পুরুষ	GYZ2353043	ফটো উপলব্ধ	279 নাম : সৌমজিত ভট্টাচার্য পিতার নাম: স্বপন ভট্টাচার্য বাড়ির নং : 16/2/2 বয়স : 38 লিঙ্গ : পুরুষ	GYZ2353050	ফটো উপলব্ধ	280 নাম : মায়া ব্যানার্জী স্বামীর নাম: অমিত ব্যানার্জী বাড়ির নং : 16/3 বয়স : 72 লিঙ্গ : মহিলা	APH2552925	ফটো উপলব্ধ



281	APH2411965	নাম : মৃত্যঞ্জয় ব্যানার্জী পিতার নাম: রনজিতমোহন ব্যানার্জী বাড়ির নং : 16/3 বয়স : 66 লিঙ্গ : পুরুষ	ফটো উপলব্ধ	282	APH0277939	নাম : সুমিতা ব্যানার্জী স্বামীর নাম: মৃত্যঞ্জয় ব্যানার্জী বাড়ির নং : 16/3 বয়স : 63 লিঙ্গ : মহিলা	ফটো উপলব্ধ	283	WB/24/163/234875	নাম : ভাস্কর ব্যানার্জী পিতার নাম: রনজিতমোহন ব্যানার্জী বাড়ির নং : 16/3 বয়স : 58 লিঙ্গ : পুরুষ	ফটো উপলব্ধ
284	APH1724079	নাম : স্বাগতা ব্যানার্জী স্বামীর নাম: পার্শ্বসারথী ব্যানার্জী বাড়ির নং : 16/3 বয়স : 41 লিঙ্গ : মহিলা	ফটো উপলব্ধ	285	WB/24/163/234607	নাম : অন্নদাচরন রায় পিতার নাম: মনিন্দ্র রায় বাড়ির নং : 16/3 বয়স : 59 লিঙ্গ : পুরুষ	ফটো উপলব্ধ	286	GYZ2219129	নাম : পার্শ্বসারথী ব্যানার্জী মায়ের নাম: মায়্যা ব্যানার্জী বাড়ির নং : 16/3, বয়স : 48 লিঙ্গ : পুরুষ	ফটো উপলব্ধ
287	APH2501104	নাম : লক্ষ্মী দাস স্বামীর নাম: কৃষ্ণ দাস বাড়ির নং : 16/4 বয়স : 39 লিঙ্গ : মহিলা	ফটো উপলব্ধ	288	APH2501062	নাম : সুব্রত পট্টনায়ক মায়ের নাম: পুটল পট্টনায়ক বাড়ির নং : 16/4 বয়স : 34 লিঙ্গ : পুরুষ	ফটো উপলব্ধ	289	APH1446574	নাম : সিদ্ধার্থ বন্দ্যোপাধ্যায় পিতার নাম: কাশীনাথ ব্যানার্জী বাড়ির নং : 16/4 বয়স : 65 লিঙ্গ : পুরুষ	ফটো উপলব্ধ
290	APH2701118	নাম : যমুনা দাস স্বামীর নাম: লালু দাস বাড়ির নং : 16/4 বয়স : 56 লিঙ্গ : মহিলা	ফটো উপলব্ধ	291	APH2829919	নাম : বাবলু দাস মায়ের নাম: যমুনা দাস বাড়ির নং : 16/4 বয়স : 21 লিঙ্গ : পুরুষ	ফটো উপলব্ধ	292	WB/24/163/234201	নাম : অরুণ দাস পিতার নাম: তারক দাস বাড়ির নং : 16/4 বয়স : 55 লিঙ্গ : পুরুষ	ফটো উপলব্ধ
293	WB/24/163/234275	নাম : তারা দাস স্বামীর নাম: অরুণ দাস বাড়ির নং : 16/4 বয়স : 51 লিঙ্গ : মহিলা	ফটো উপলব্ধ	294	APH2222412	নাম : বিষ্ণু দাস মায়ের নাম: ভারতী দাস বাড়ির নং : 16/4 বয়স : 45 লিঙ্গ : পুরুষ	ফটো উপলব্ধ	295	WB/24/163/234797	নাম : গৌতম জানা পিতার নাম: রবীন্দ্রনাথ জানা বাড়ির নং : 16/4 বয়স : 56 লিঙ্গ : পুরুষ	ফটো উপলব্ধ
296	WB/24/163/234706	নাম : সুনীতা জানা স্বামীর নাম: গৌতম জানা বাড়ির নং : 16/4 বয়স : 49 লিঙ্গ : মহিলা	ফটো উপলব্ধ	297	APH1358852	নাম : রাহুল জানা পিতার নাম: গৌতম জানা বাড়ির নং : 16/4 বয়স : 34 লিঙ্গ : পুরুষ	ফটো উপলব্ধ	298	APH2122067	নাম : রিঙ্কি জানা স্বামীর নাম: রাহুল জানা বাড়ির নং : 16/4 বয়স : 34 লিঙ্গ : মহিলা	ফটো উপলব্ধ
299	APH2122059	নাম : রোহিত জানা পিতার নাম: গৌতম জানা বাড়ির নং : 16/4 বয়স : 29 লিঙ্গ : পুরুষ	ফটো উপলব্ধ	300	CHX3312907	নাম : পটনু রামা রাও পিতার নাম: পটনু নারায়ণ বাড়ির নং : 16/এ বয়স : 41 লিঙ্গ : পুরুষ	ফটো উপলব্ধ	301	APH1956135	নাম : তপতী সামন্ত স্বামীর নাম: অর্জুন সামন্ত বাড়ির নং : 16/4 বয়স : 66 লিঙ্গ : মহিলা	ফটো উপলব্ধ
#2 302	CHX3583358	নাম : অরবিন্দ কুমার শর্মা পিতার নাম: মিথিলেশ কুমার শর্মা বাড়ির নং : 16/4 বয়স : 41 লিঙ্গ : পুরুষ	ফটো উপলব্ধ	303	APH1837632	নাম : জয়ন্ত কুমার নন্দা পিতার নাম: চক্রধর নন্দা বাড়ির নং : 16A বয়স : 52 লিঙ্গ : পুরুষ	ফটো উপলব্ধ	304	CHX3312915	নাম : পটনু বাবুরাও পিতার নাম: পটনু নারায়ণ বাড়ির নং : 16/এ বয়স : 45 লিঙ্গ : পুরুষ	ফটো উপলব্ধ
305	APH2811719	নাম : পাতনুর দুর্গা স্বামীর নাম: পাতনুর রাম রাও বাড়ির নং : 16/এ বয়স : 33 লিঙ্গ : মহিলা	ফটো উপলব্ধ	306	APH2686426	নাম : সোমনাথ বাপ্পাল মায়ের নাম: কৃষ্ণা বাপ্পাল বাড়ির নং : 16/এ বয়স : 23 লিঙ্গ : পুরুষ	ফটো উপলব্ধ	307	APH2694438	নাম : সুমিত বানসল মায়ের নাম: কৃষ্ণা বানসল বাড়ির নং : 16/এ বয়স : 22 লিঙ্গ : পুরুষ	ফটো উপলব্ধ
308	APH1837640	নাম : লিলিমা নন্দা স্বামীর নাম: জয়ন্ত কুমার নন্দা বাড়ির নং : 16A বয়স : 48 লিঙ্গ : মহিলা	ফটো উপলব্ধ	309	APH2697019	নাম : প্রিয়ঙ্কা সাহু পিতার নাম: পর্বিৎদ কুমার সাহু বাড়ির নং : 16/এ বয়স : 23 লিঙ্গ : মহিলা	ফটো উপলব্ধ	310	APH1944438	নাম : ভবতোষ বেরা পিতার নাম: সূর্য্য কুমার বেরা বাড়ির নং : 16B বয়স : 67 লিঙ্গ : পুরুষ	ফটো উপলব্ধ

Notified After
Advertisement by
Judicial Officers



311 নাম : সরস্বতী মাল্লা স্বামীর নাম: ভীমচরন মাল্লা বাড়ির নং : 16B বয়স : 58 লিঙ্গ : মহিলা	WB/24/163/234103	#2 312 নাম : প্রবীর মাল্লা পিতার নাম: ভীমচরন মাল্লা বাড়ির নং : 16B বয়স : 36 লিঙ্গ : পুরুষ	GYZ2430254	313 নাম : মীনা মজুমদার স্বামীর নাম: ভীমচরন মাল্লা বাড়ির নং : 16B বয়স : 73 লিঙ্গ : মহিলা	APH1447143
314 নাম : অমিতাভ কুমার মিশ্র পিতার নাম: হারিকানা নাথ মিশ্র বাড়ির নং : 16B বয়স : 78 লিঙ্গ : পুরুষ	APH1837657	315 নাম : সূতপা মুখার্জী স্বামীর নাম: ইন্দ্রনীল মুখার্জী বাড়ির নং : 16B বয়স : 49 লিঙ্গ : মহিলা	GYZ2219061	316 নাম : দীনেশচন্দ্র মাখাল পিতার নাম: কংসচন্দ্র মাখাল বাড়ির নং : 16/বী বয়স : 52 লিঙ্গ : পুরুষ	WB/24/163/303757
#2 317 নাম : তনুশ্রী মাখাল স্বামীর নাম: দীনেশ চন্দ্র মাখাল বাড়ির নং : 16/বী বয়স : 40 লিঙ্গ : মহিলা	APH1363886	#2 318 নাম : ইন্দ্রনীল মুখোপাধ্যায় পিতার নাম: গোপাল মুখার্জী বাড়ির নং : 16/বী বয়স : 56 লিঙ্গ : পুরুষ	APH2884658	319 নাম : সোহিনী মুখোপাধ্যায় পিতার নাম: ইন্দ্রনীল মুখোপাধ্যায় বাড়ির নং : 16/বী বয়স : 25 লিঙ্গ : মহিলা	APH2395945
320 নাম : শুভাশীষ দত্ত পিতার নাম: হরকিশোর দত্ত বাড়ির নং : 17/1 বয়স : 53 লিঙ্গ : পুরুষ	APH1785088	321 নাম : সুস্মিতা দত্ত স্বামীর নাম: শুভাশীষ দত্ত বাড়ির নং : 17/1 বয়স : 53 লিঙ্গ : মহিলা	APH1785070	322 নাম : অজয় বেরা পিতার নাম: গোপাল বেরা বাড়ির নং : 17/2 বয়স : 57 লিঙ্গ : পুরুষ	WB/24/163/234803
323 নাম : অন্নপূর্ণা বেরা স্বামীর নাম: অজয় বেরা বাড়ির নং : 17/2 বয়স : 55 লিঙ্গ : মহিলা	WB/24/163/234446	324 নাম : উৎপল বেরা পিতার নাম: গোপাল বেরা বাড়ির নং : 17/2 বয়স : 49 লিঙ্গ : পুরুষ	APH1724038	325 নাম : সুস্মিতা বেরা স্বামীর নাম: উৎপল বেরা বাড়ির নং : 17/2 বয়স : 43 লিঙ্গ : মহিলা	APH2006542
326 নাম : টুকাই বেরা পিতার নাম: অজয় বেরা বাড়ির নং : 17/2 বয়স : 28 লিঙ্গ : পুরুষ	APH2122034	327 নাম : রানু দত্ত অন্যান্য: কালীপদ দত্ত বাড়ির নং : 17/3 বয়স : 76 লিঙ্গ : মহিলা	WB/24/163/234810	328 নাম : অনুরাধা দত্ত অন্যান্য: কালীপদ দত্ত বাড়ির নং : 17/3 বয়স : 67 লিঙ্গ : মহিলা	APH1446616
329 নাম : শুক্লা দত্ত স্বামীর নাম: গোরচাঁদ দত্ত বাড়ির নং : 17/3 বয়স : 62 লিঙ্গ : মহিলা	APH2122042	330 নাম : প্রভাত দত্ত পিতার নাম: কালীপদ দত্ত বাড়ির নং : 17/3 বয়স : 61 লিঙ্গ : পুরুষ	WB/24/163/234069	331 নাম : শুভজিত দত্ত পিতার নাম: গোরচাঁদ দত্ত বাড়ির নং : 17/3 বয়স : 38 লিঙ্গ : পুরুষ	GYZ2365120
332 নাম : সীমা দেবী সাউ স্বামীর নাম: ব্রীজ নন্দন সাউ বাড়ির নং : 22 বয়স : 58 লিঙ্গ : মহিলা	GYZ2186575	333 নাম : মীনাদেবী সাউ স্বামীর নাম: দীর্ঘেন্দ্র সাউ বাড়ির নং : 22 বয়স : 56 লিঙ্গ : মহিলা	APH2222453	334 নাম : বিকাশ সাউ পিতার নাম: অশোক কুমার সাউ বাড়ির নং : 23/1 বয়স : 34 লিঙ্গ : পুরুষ	APH1358837
335 নাম : রাজ কুমার দাগা পিতার নাম: জেটমল দাগা বাড়ির নং : 30 বয়স : 54 লিঙ্গ : পুরুষ	GYZ2220440	336 নাম : অর্ধ্য মাঝি পিতার নাম: অনিল কুমার মাঝি বাড়ির নং : 15 বয়স : 19 লিঙ্গ : পুরুষ	APH2862696		





337	1	APH2892784	ফটো উপলব্ধ	338	2	APH2897981	ফটো উপলব্ধ	339	2	APH2899078	ফটো উপলব্ধ
নাম : মুকেশ যাদব পিতার নাম: রামবালক যাদব বাড়ির নং : 22 বয়স : 30 লিঙ্গ : পুরুষ				নাম : অভিষেক কুমার সাহ পিতার নাম: পবিত্র কুমার সাহ বাড়ির নং : 16/এ বয়স : 20 লিঙ্গ : পুরুষ				নাম : রবি কুমার সাহ পিতার নাম: পবিত্র কুমার সাহ বাড়ির নং : 16/এ বয়স : 18 লিঙ্গ : পুরুষ			
340	2	APH2906519	ফটো উপলব্ধ	341	2	APH2912244	ফটো উপলব্ধ	342	1	APH2912681	ফটো উপলব্ধ
নাম : পুতুল পট্টনায়ক স্বামীর নাম: সঞ্জয় পট্টনায়ক বাড়ির নং : 16/4 বয়স : 51 লিঙ্গ : মহিলা				নাম : রোহন গোস্বামী মায়ের নাম: সারিকা মাঝী বাড়ির নং : 15 বয়স : 19 লিঙ্গ : পুরুষ				নাম : রাজেশ সেঠিয়া পিতার নাম: ধরম চাঁদ সেঠিয়া বাড়ির নং : 22 বয়স : 51 লিঙ্গ : পুরুষ			
343	1	APH2912798	ফটো উপলব্ধ	344	1	APH2912806	ফটো উপলব্ধ	345	1	APH2912897	ফটো উপলব্ধ
নাম : কীর্তি সেঠিয়া পিতার নাম: রাজেশ সেঠিয়া বাড়ির নং : 22 বয়স : 26 লিঙ্গ : মহিলা				নাম : বিমলাদেবী সেঠিয়া স্বামীর নাম: ধরম চাঁদ সেঠিয়া বাড়ির নং : 22 বয়স : 75 লিঙ্গ : মহিলা				নাম : অঞ্জু সেঠিয়া স্বামীর নাম: রাজেশ সেঠিয়া বাড়ির নং : 22 বয়স : 51 লিঙ্গ : মহিলা			
346	1	APH2912905	ফটো উপলব্ধ	347	1	APH2912913	ফটো উপলব্ধ	348	2	APH2916229	ফটো উপলব্ধ
নাম : কুণাল সেঠিয়া পিতার নাম: রাজেশ সেঠিয়া বাড়ির নং : 22 বয়স : 23 লিঙ্গ : পুরুষ				নাম : বিনীত সেঠিয়া পিতার নাম: ধরম চাঁদ সেঠিয়া বাড়ির নং : 22 বয়স : 45 লিঙ্গ : পুরুষ				নাম : এশা কুমারী শাউ পিতার নাম: ধীরজ কুমার শাউ বাড়ির নং : 14/1 বয়স : 18 লিঙ্গ : মহিলা			
349	1	APH2919637	ফটো উপলব্ধ	350	1	APH2931582	ফটো উপলব্ধ	351	2	APH2931715	ফটো উপলব্ধ
নাম : নহতা তেনানী স্বামীর নাম: কৌশল তেনানী বাড়ির নং : 22 বয়স : 27 লিঙ্গ : মহিলা				নাম : প্রেরক দাগা পিতার নাম: চন্দন মাল দাগা বাড়ির নং : আকাশ গঙ্গা বিল্ডিং বয়স : 18 লিঙ্গ : পুরুষ				নাম : মুনমুন রজক স্বামীর নাম: সন্তোষ রজক বাড়ির নং : 16/বি বয়স : 42 লিঙ্গ : মহিলা			
352	1	APH2933828	ফটো উপলব্ধ	353	1	APH2935765	ফটো উপলব্ধ				
নাম : পুনম দেবী স্বামীর নাম: রামবাবু শাউ বাড়ির নং : 20 বয়স : 31 লিঙ্গ : মহিলা				নাম : ধ্রুবিকা গোয়েঙ্কা পিতার নাম: কমল কুমার গোয়েঙ্কা বাড়ির নং : 22 বয়স : 18 লিঙ্গ : মহিলা							

নির্বাচক সংখ্যার সারসংক্ষেপ :

A) নির্বাচকের সংখ্যা :

	নির্বাচক তালিকার প্রকৃতি	নির্বাচক তালিকার পরিচিতি :	নির্বাচকের সংখ্যা :				
			পুরুষ	মহিলা	তৃতীয় লিঙ্গ	মোট	
I	মূল তালিকা	মূল তালিকা	বিশেষ নিবিড় সংশোধন ২০২৬ এর চূড়ান্ত ভোটার তালিকার সহিত 09-04-2026 তারিখ অবধি সংশোধিত নির্বাচক তালিকা	171	165	0	336
II	1- সংযোজন তালিকা	সংযোজনী 1	বিশেষ সংক্ষিপ্ত সংশোধন 2026	0	0	0	0
		সংযোজনী 2	ধারাবাহিক সংশোধন 2026	8	9	0	17
			মোট	8	9	0	17
III	2- বিয়োজন তালিকা	সংযোজনী 1	বিশেষ সংক্ষিপ্ত সংশোধন 2026	0	0	0	0
		সংযোজনী 2	ধারাবাহিক সংশোধন 2026	1	0	0	1
			মোট	1	0	0	1
IV	'লিঙ্গ ক্ষেত্রের' পরিবর্তনের কারণে পার্থক্য			0	0	0	0
V	বিচারপ্রক্রিয়ার অধীনস্থ			0	0	0	0
VI	বিচার বিভাগীয় আধিকারিক কর্তৃক বিচারপূর্বক নিষ্পত্তির পর বিয়োজিত			2	1	0	3
নির্বাচকের মোট সংখ্যা (I+II-III+IV-V-VI)				176	173	0	349

B) ক্রটি সংশোধনের সংখ্যা :

নির্বাচক তালিকার প্রকৃতি	নির্বাচক তালিকার পরিচিতি :	ক্রটি সংশোধনের সংখ্যা :
সংযোজনী 1	বিশেষ সংক্ষিপ্ত সংশোধন 2026	0
সংযোজনী 2	ধারাবাহিক সংশোধন 2026	10
	মোট	10

নির্বাচক নিবন্ধন আধিকারিকের স্বাক্ষর

E-মৃত, S-স্থানান্তরিত, R-একাধিকবার অন্তর্ভুক্ত, M-নিখোঁজ, Q-যোগ্য নহে