

নির্বাচক তালিকা 2026 S25 পশ্চিমবঙ্গ



বিধানসভা নির্বাচনক্ষেত্রের নং, নাম ও সংরক্ষণের স্থিতি : 172 - শিবপুর (সাধারণ)		অংশ নং : 103																			
বিধানসভা নির্বাচনক্ষেত্রটি যে লোকসভা নির্বাচনক্ষেত্রের / ক্ষেত্রসমূহের অন্তর্ভুক্ত তার নং, নাম ও সংরক্ষণ স্থিতি : 25 - হাওড়া (সাধারণ)																					
1. সংশোধনের পূর্ণ বিবরণ																					
সংশোধনের বৎসর :	2026	নির্বাচক তালিকার পরিচিতি :																			
ভিত্তি তারিখ :	01-01-2026	বিশেষ নিবিড় সংশোধন ২০২৬ এর চূড়ান্ত ভোটার তালিকার সহিত 09-04-2026 তারিখ অবধি সংশোধিত নির্বাচক তালিকা																			
সংশোধনের প্রকৃতি :	ধারাবাহিক সংশোধন 2026																				
প্রকাশনার তারিখ :	09-04-2026																				
2. অংশ ও নির্বাচনী এলাকার পূর্ণ বিবরণ :																					
অংশের ভাগ নং ও নাম :																					
1-হাটপুকুর		<table style="width: 100%; border-collapse: collapse;"> <tr> <td style="width: 50%;">প্রধান শহর/গ্রাম</td> <td style="width: 50%;">: হাওড়া মিউঃ কর্পোঃ</td> </tr> <tr> <td>ওয়ার্ড</td> <td>: 048</td> </tr> <tr> <td>থানা</td> <td>: জগাছা</td> </tr> <tr> <td>গ্রাম পঞ্চগয়েত</td> <td>:</td> </tr> <tr> <td>ব্লক</td> <td>:</td> </tr> <tr> <td>মহকুমা</td> <td>: হাওড়া সদর</td> </tr> <tr> <td>জেলা</td> <td>: হাওড়া</td> </tr> <tr> <td>পিন</td> <td>: 711112</td> </tr> </table>				প্রধান শহর/গ্রাম	: হাওড়া মিউঃ কর্পোঃ	ওয়ার্ড	: 048	থানা	: জগাছা	গ্রাম পঞ্চগয়েত	:	ব্লক	:	মহকুমা	: হাওড়া সদর	জেলা	: হাওড়া	পিন	: 711112
প্রধান শহর/গ্রাম	: হাওড়া মিউঃ কর্পোঃ																				
ওয়ার্ড	: 048																				
থানা	: জগাছা																				
গ্রাম পঞ্চগয়েত	:																				
ব্লক	:																				
মহকুমা	: হাওড়া সদর																				
জেলা	: হাওড়া																				
পিন	: 711112																				
3. ভোট গ্রহন কেন্দ্রের পূর্ণ বিবরণ :																					
ভোট গ্রহন কেন্দ্রের নং, নাম :		ভোট গ্রহন কেন্দ্রের শ্রেণী :		শহরাঞ্চল																	
103 - সাঁতরাগাছি উপেন্দ্রনাথ প্রাইমারী স্কুল		এই অংশে সহায়ক ভোটগ্রহন কেন্দ্রের সংখ্যা		0																	
ভোট গ্রহন কেন্দ্রের ঠিকানা :		:																			
সাঁতরাগাছি উপেন্দ্রনাথ প্রাইমারী স্কুল, -রুম নং-2, হাটপুকুর																					
4. নির্বাচকের সংখ্যা :																					
প্রথম ক্রমিক নং	শেষ ক্রমিক নং	মোট সংখ্যা																			
		পুরুষ	মহিলা	তৃতীয় লিঙ্গ	মোট																
1	534	253	265	0	518																

নির্বাচক নিবন্ধন আধিকারিকের স্বাক্ষর

Nazri Naksha

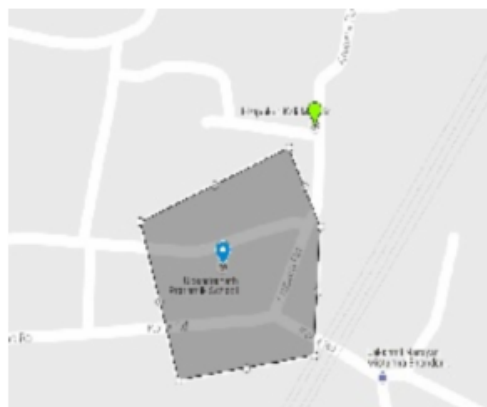

Google Map View



Polling Station Building Front View



Polling Station Front View



Cad View



Key MAP View

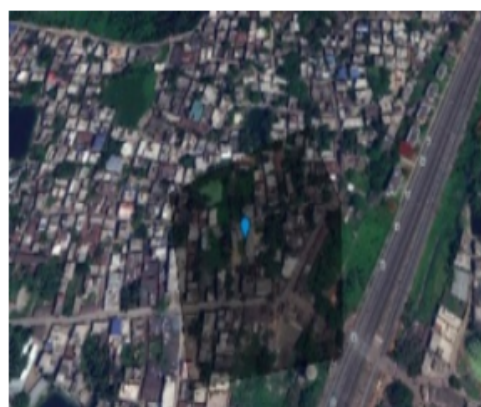



1 নাম : তীররাজ সামন্ত পিতার নাম: তপন সামন্ত বাড়ির নং : N00 বয়স : 24 লিঙ্গ : পুরুষ	ZTJ2305233 ফটো উপলব্ধ	2 নাম : সায়নী মাঝি পিতার নাম: নির্মল কুমার মাঝি বাড়ির নং : 165 বয়স : 25 লিঙ্গ : মহিলা	ZTJ2305134 ফটো উপলব্ধ	3 নাম : তমালিকা সামন্ত পিতার নাম: তপন সামন্ত বাড়ির নং : N00 বয়স : 24 লিঙ্গ : মহিলা	ZTJ2305357 ফটো উপলব্ধ
4 নাম : অনিন্দিতা দেব স্বামীর নাম: সৌরভ দেব বাড়ির নং : n00 বয়স : 32 লিঙ্গ : মহিলা	ZPT1426592 ফটো উপলব্ধ	5 নাম : সুনীতা দেবী স্বামীর নাম: রঞ্জিত কুমার বাড়ির নং : বয়স : 42 লিঙ্গ : মহিলা	ZTJ2194090 ফটো উপলব্ধ	6 নাম : পাপিয়া রায় স্বামীর নাম: সজল রায় বাড়ির নং : বয়স : 38 লিঙ্গ : মহিলা	ZTJ2182830 ফটো উপলব্ধ
7 নাম : তাপস বিশ্বাস পিতার নাম: জগদীশ বিশ্বাস বাড়ির নং : বয়স : 52 লিঙ্গ : পুরুষ	ZTJ2194033 ফটো উপলব্ধ	8 নাম : অক্ষয় বিশ্বাস পিতার নাম: তাপস বিশ্বাস বাড়ির নং : 29 বয়স : 20 লিঙ্গ : পুরুষ	ZTJ2569986 ফটো উপলব্ধ	9 নাম : পূজা মন্ডল পিতার নাম: বৃন্দাবন মন্ডল বাড়ির নং : 236 বয়স : 25 লিঙ্গ : মহিলা	ZTJ2200319 ফটো উপলব্ধ
10 নাম : দীপাঞ্জন মাইতি পিতার নাম: দীপংকর মাইতি বাড়ির নং : 088 বয়স : 25 লিঙ্গ : পুরুষ	ZTJ2194199 ফটো উপলব্ধ	11 নাম : পূজা সেন স্বামীর নাম: জয়জিৎ সেন বাড়ির নং : বয়স : 33 লিঙ্গ : মহিলা	ZTJ2198992 ফটো উপলব্ধ	12 নাম : অভিষেক পাল পিতার নাম: অভিজিৎ পাল বাড়ির নং : বয়স : 25 লিঙ্গ : পুরুষ	ZTJ2199107 ফটো উপলব্ধ
13 নাম : কাকলি রায় স্বামীর নাম: গণেশ্বর নাথ বাড়ির নং : n0273 বয়স : 52 লিঙ্গ : মহিলা	ZTJ2200251 ফটো উপলব্ধ	14 নাম : সায়ন ব্যানার্জী পিতার নাম: রায় চাঁদ ব্যানার্জী বাড়ির নং : n0274 বয়স : 25 লিঙ্গ : পুরুষ	ZTJ2200285 ফটো উপলব্ধ	15 নাম : সুদীপ্তা বাউল পিতার নাম: আলোক বাউল বাড়ির নং : n0276 বয়স : 26 লিঙ্গ : মহিলা	ZTJ2200301 ফটো উপলব্ধ
16 নাম : সংসীতা মন্ডল পিতার নাম: চণ্ডী চরণ মন্ডল বাড়ির নং : n0277 বয়স : 25 লিঙ্গ : মহিলা	ZTJ2200335 ফটো উপলব্ধ	17 নাম : রাশী মাইতি পিতার নাম: সোমনাথ মাইতি বাড়ির নং : বয়স : 25 লিঙ্গ : মহিলা	ZTJ2193886 ফটো উপলব্ধ	18 নাম : কোয়েল বাউল স্বামীর নাম: অভিষেক বাউল বাড়ির নং : N00 বয়স : 27 লিঙ্গ : মহিলা	ZTJ2304616 ফটো উপলব্ধ
19 নাম : মধুরিমা বাউল পিতার নাম: অমিত বাউল বাড়ির নং : N00 বয়স : 24 লিঙ্গ : মহিলা	ZTJ2305076 ফটো উপলব্ধ	20 নাম : রঞ্জিত কুমার পিতার নাম: ভরত পুরান বাড়ির নং : b-2 বয়স : 59 লিঙ্গ : পুরুষ	ZTJ2194108 ফটো উপলব্ধ	21 নাম : অমিত কুমার পিতার নাম: রঞ্জিত কুমার বাড়ির নং : ফ্ল্যাট নং বাই 2 শিবালয় রেসিডন্ বয়স : 23 লিঙ্গ : পুরুষ	ZTJ2526648 ফটো উপলব্ধ
22 নাম : দেবায়ন ব্যানার্জী পিতার নাম: দেবাশিষ ব্যানার্জী বাড়ির নং : 42 বয়স : 31 লিঙ্গ : পুরুষ	NVZ1627231 ফটো উপলব্ধ	23 নাম : রুমা কর্মকার স্বামীর নাম: দেবাশিষ কর্মকার বাড়ির নং : n0193 বয়স : 44 লিঙ্গ : মহিলা	ZTJ1554476 ফটো উপলব্ধ	24 নাম : মৌমিতা কাণ্ডার স্বামীর নাম: শান্তনু কাণ্ডার বাড়ির নং : 10 বয়স : 46 লিঙ্গ : মহিলা	APH1087931 ফটো উপলব্ধ
25 নাম : শান্তনু কাণ্ডার অন্যান্য: মৌমিতা কাণ্ডার বাড়ির নং : 10 বয়স : 54 লিঙ্গ : পুরুষ	KCL0787416 ফটো উপলব্ধ	26 নাম : পিয়ালী খাঁ পিতার নাম: প্রশান্ত কুমার খাঁ বাড়ির নং : 148 বয়স : 39 লিঙ্গ : মহিলা	ZTJ0793687 ফটো উপলব্ধ	27 নাম : রিমা গাঙ্গুলী পিতার নাম: শৈবাল গাঙ্গুলী বাড়ির নং : n0189 বয়স : 34 লিঙ্গ : মহিলা	ZTJ1554435 ফটো উপলব্ধ
28 নাম : উৎসব গাঙ্গুলী পিতার নাম: কমল গাঙ্গুলী বাড়ির নং : n0190 বয়স : 32 লিঙ্গ : পুরুষ	ZTJ1554443 ফটো উপলব্ধ	29 নাম : টিকু ঘোষ স্বামীর নাম: সুরজিৎ ঘোষ বাড়ির নং : n0191 বয়স : 34 লিঙ্গ : মহিলা	ZTJ1554450 ফটো উপলব্ধ	#2 30 নাম : অনসূয়া ঘোষ স্বামীর নাম: দেবাশিষ ঘোষ বাড়ির নং : n0187 বয়স : 56 লিঙ্গ : মহিলা	ZTJ2635522 ফটো উপলব্ধ

বিধানসভা নির্বাচনক্ষেত্রের নং, নাম : 172-শিবপুর
ভাগ নং, নাম : 1-হাটপুকুর

31	MQC0256859	ফটো উপলব্ধ	নাম : সুকান্ত ঘোষ পিতার নাম: পরিমল ঘোষ বাড়ির নং : শিবালয় রেসিডেন্সী বয়স : 58 লিঙ্গ : পুরুষ	32	ZTJ1493097	ফটো উপলব্ধ	নাম : সুমান চক্রবর্তী পিতার নাম: সমীর চক্রবর্তী বাড়ির নং : জিআইপি কলোনি বয়স : 34 লিঙ্গ : মহিলা	33	ZTJ2102416	ফটো উপলব্ধ	নাম : সুজাতা চক্রবর্তী পিতার নাম: শ্যামসুন্দর চক্রবর্তী বাড়ির নং : n0244 বয়স : 52 লিঙ্গ : মহিলা
34	ZTJ2406403	ফটো উপলব্ধ	নাম : সুদীপ চক্রবর্তী পিতার নাম: শ্যাম সুন্দর চক্রবর্তী বাড়ির নং : 89 বয়স : 59 লিঙ্গ : পুরুষ	35	ZTJ2102358	ফটো উপলব্ধ	নাম : ডলি চক্রবর্তী স্বামীর নাম: শ্যামসুন্দর চক্রবর্তী বাড়ির নং : n0238 বয়স : 78 লিঙ্গ : মহিলা	36	ZTJ2102408	ফটো উপলব্ধ	নাম : সুতপা চক্রবর্তী পিতার নাম: শ্যাম সুন্দর চক্রবর্তী বাড়ির নং : n0243 বয়স : 53 লিঙ্গ : মহিলা
37	ZTJ2221133	ফটো উপলব্ধ	নাম : অনুশ্রী চ্যাটার্জী পিতার নাম: ধনঞ্জয় চ্যাটার্জী বাড়ির নং : বয়স : 25 লিঙ্গ : মহিলা	38	GXR2254332	ফটো উপলব্ধ	নাম : শুভা চ্যাটার্জী স্বামীর নাম: ধনঞ্জয় চ্যাটার্জী বাড়ির নং : n0210 বয়স : 47 লিঙ্গ : মহিলা	39	ZTJ2572394	ফটো উপলব্ধ	নাম : সোমশ্রী চ্যাটার্জী মায়ের নাম: সুভা চ্যাটার্জী বাড়ির নং : জি1 বয়স : 20 লিঙ্গ : মহিলা
40	ZTJ1554518	ফটো উপলব্ধ	নাম : প্রিয়াঙ্কা জানা পিতার নাম: প্রদীপ জানা বাড়ির নং : n0197 বয়স : 34 লিঙ্গ : মহিলা	41	ZTJ1554427	ফটো উপলব্ধ	নাম : প্রিয়া জানা(রায়) স্বামীর নাম: রঞ্জিত জানা বাড়ির নং : n0188 বয়স : 37 লিঙ্গ : মহিলা	42	MQC4277349	ফটো উপলব্ধ	নাম : মমতা দত্ত(শিকদার) স্বামীর নাম: তারক শিকদার বাড়ির নং : n0162 বয়স : 43 লিঙ্গ : মহিলা
43	ZTJ1554468	ফটো উপলব্ধ	নাম : রনিতা দাস পিতার নাম: রঞ্জন দাস বাড়ির নং : n0192 বয়স : 34 লিঙ্গ : মহিলা	44	ZTJ2462729	ফটো উপলব্ধ	নাম : পুনম দাস মায়ের নাম: মিনা সাউ দাস বাড়ির নং : এন00 বয়স : 23 লিঙ্গ : মহিলা	45	MQC0258699	ফটো উপলব্ধ	নাম : লাবণ্যলতা দে পিতার নাম: ভূপেন্দ্রনাথ দে বাড়ির নং : n0048 বয়স : 71 লিঙ্গ : মহিলা
46	MQC0258681	ফটো উপলব্ধ	নাম : যষ্টি দে স্বামীর নাম: কাশীনাথ দে বাড়ির নং : n0048 বয়স : 63 লিঙ্গ : মহিলা	47	ZTJ2361343	ফটো উপলব্ধ	নাম : অনিকেত বাহাদুর পিতার নাম: প্রেম বাহাদুর বাড়ির নং : n0049 বয়স : 23 লিঙ্গ : পুরুষ	48	MXF2569861	ফটো উপলব্ধ	নাম : শান্তনু দে পিতার নাম: জয়দেব দে বাড়ির নং : n0252 বয়স : 42 লিঙ্গ : পুরুষ
49	MQC2311801	ফটো উপলব্ধ	নাম : আরতী দে স্বামীর নাম: শান্তিরঞ্জন দে বাড়ির নং : n0009 বয়স : 61 লিঙ্গ : মহিলা	50	MQC3508116	ফটো উপলব্ধ	নাম : বনশ্রী দে পিতার নাম: শান্তিরঞ্জন দে বাড়ির নং : n0009 বয়স : 42 লিঙ্গ : মহিলা	51	MQC0258731	ফটো উপলব্ধ	নাম : প্রভাত কুমার দে পিতার নাম: রাধিকা প্রসন্ন দে বাড়ির নং : n0027 বয়স : 84 লিঙ্গ : পুরুষ
52	MQC0258715	ফটো উপলব্ধ	নাম : মানসী দে স্বামীর নাম: শঙ্করনাথ দে বাড়ির নং : n0048 বয়স : 62 লিঙ্গ : মহিলা	#2 53	ZTJ0900266	ফটো উপলব্ধ	নাম : রুপনাথ দে পিতার নাম: কাশীনাথ দে বাড়ির নং : 86 বয়স : 36 লিঙ্গ : পুরুষ	54	ZTJ1937622	ফটো উপলব্ধ	নাম : বিশ্বদীপ দে পিতার নাম: শংকর নাথ দে বাড়ির নং : n0048 বয়স : 29 লিঙ্গ : পুরুষ
55	MQC4111472	ফটো উপলব্ধ	নাম : আরতি দে স্বামীর নাম: অক্ষয় কুমার দে বাড়ির নং : n0049 বয়স : 63 লিঙ্গ : মহিলা	56	MQC4111480	ফটো উপলব্ধ	নাম : চিন্ময় দে পিতার নাম: অক্ষয় কুমার দে বাড়ির নং : n0049 বয়স : 63 লিঙ্গ : পুরুষ	57	ZTJ1937648	ফটো উপলব্ধ	নাম : চিন্ময় দে স্বামীর নাম: প্রেম বাহাদুর বাড়ির নং : n0049 বয়স : 63 লিঙ্গ : মহিলা
58	MQC4111498	ফটো উপলব্ধ	নাম : অক্ষয় কুমার দে পিতার নাম: শরৎ দে বাড়ির নং : n0049 বয়স : 67 লিঙ্গ : পুরুষ	59	ZTJ1327238	ফটো উপলব্ধ	নাম : সৌরভ দেব পিতার নাম: শান্তিপ্রিয় দেব বাড়ির নং : n0119 বয়স : 35 লিঙ্গ : পুরুষ	60	MQC3509445	ফটো উপলব্ধ	নাম : বুমা দেব স্বামীর নাম: শান্তিপ্রিয় দেব বাড়ির নং : 87 বয়স : 62 লিঙ্গ : মহিলা

61	ZTJ2193977	নাম : সজ্জন দেব পিতার নাম: শান্তি প্রিয় দেব বাড়ির নং : বয়স : 25 লিঙ্গ : পুরুষ	ফটো উপলব্ধ	62	ZTJ1803352	নাম : সঞ্জীব দেবনাথ পিতার নাম: গণেশ দেবনাথ বাড়ির নং : n0213 বয়স : 50 লিঙ্গ : পুরুষ	ফটো উপলব্ধ	63	ZTJ2423820	নাম : তানিয়া দেবনাথ পিতার নাম: সঞ্জীব দেবনাথ বাড়ির নং : এন00 বয়স : 23 লিঙ্গ : মহিলা	ফটো উপলব্ধ
64	AHY0304469	নাম : তপতী দেবনাথ স্বামীর নাম: সঞ্জীব দেবনাথ বাড়ির নং : n0213 বয়স : 45 লিঙ্গ : মহিলা	ফটো উপলব্ধ	65	ZTJ1554419	নাম : টোটন ধড় পিতার নাম: সুবোধ ধড় বাড়ির নং : n0186 বয়স : 34 লিঙ্গ : পুরুষ	ফটো উপলব্ধ	66	MQC0258848	নাম : রানু ধর স্বামীর নাম: সুধীর ধর বাড়ির নং : n0032 বয়স : 71 লিঙ্গ : মহিলা	ফটো উপলব্ধ
67	MQC4111753	নাম : রবি ধর পিতার নাম: সুবোধ ধর বাড়ির নং : n0032 বয়স : 39 লিঙ্গ : পুরুষ	ফটো উপলব্ধ	68	MQC0258863	নাম : মৃদুলা ধর স্বামীর নাম: সুবোধ ধর বাড়ির নং : n0032 বয়স : 56 লিঙ্গ : মহিলা	ফটো উপলব্ধ	69	ZTJ0282731	নাম : দিপংকর ধর মায়ের নাম: রানু ধর বাড়ির নং : n0032 বয়স : 45 লিঙ্গ : পুরুষ	ফটো উপলব্ধ
70	ZTA1461726	নাম : সুপর্ণা ধর স্বামীর নাম: টোটন ধর বাড়ির নং : n0256 বয়স : 36 লিঙ্গ : মহিলা	ফটো উপলব্ধ	71	XVM1445063	নাম : মৌমিতা ধর স্বামীর নাম: রবি ধর বাড়ির নং : n0258 বয়স : 30 লিঙ্গ : মহিলা	ফটো উপলব্ধ	72	ZTJ2412682	নাম : সুমিতা নন্দী স্বামীর নাম: শিবশঙ্কর নন্দী বাড়ির নং : n0090 বয়স : 48 লিঙ্গ : মহিলা	ফটো উপলব্ধ
73	MQC0258889	নাম : শিবশংকর নন্দী পিতার নাম: জয়দেব নন্দী বাড়ির নং : n0090 বয়স : 56 লিঙ্গ : পুরুষ	ফটো উপলব্ধ	74	ZTJ2102390	নাম : ববিতা নন্দী স্বামীর নাম: সৌমেন নন্দী বাড়ির নং : n0242 বয়স : 33 লিঙ্গ : মহিলা	ফটো উপলব্ধ	75	MQC0258962	নাম : রাম চন্দ্র নন্দী পিতার নাম: নগেন্দ্রনাথ নন্দী বাড়ির নং : n0078 বয়স : 69 লিঙ্গ : পুরুষ	ফটো উপলব্ধ
76	ZTJ2252435	নাম : সৌমেন্দ্র নাথ প্রামাণিক পিতার নাম: সুবোধচন্দ্র প্রামাণিক বাড়ির নং : n0090 বয়স : 56 লিঙ্গ : পুরুষ	ফটো উপলব্ধ	77	MQC4721569	নাম : প্রিয়াঙ্কা মাঝি পিতার নাম: প্রশান্ত মাঝি বাড়ির নং : n0090 বয়স : 39 লিঙ্গ : মহিলা	ফটো উপলব্ধ	78	MQC2799369	নাম : সোমা পরামাণিক স্বামীর নাম: সৌমেন্দ্রনাথ পরামাণিক বাড়ির নং : n0090 বয়স : 46 লিঙ্গ : মহিলা	ফটো উপলব্ধ
79	ZTJ0900381	নাম : অর্নব নন্দী পিতার নাম: নবীন নন্দী বাড়ির নং : n0090 বয়স : 36 লিঙ্গ : পুরুষ	ফটো উপলব্ধ	80	MQC0039214	নাম : রিক্ত নন্দী স্বামীর নাম: নবীন নন্দী বাড়ির নং : n0090 বয়স : 57 লিঙ্গ : মহিলা	ফটো উপলব্ধ	81	MQC4279543	নাম : আরতী মাঝি স্বামীর নাম: প্রশান্তকুমার মাঝি বাড়ির নং : n0090 বয়স : 66 লিঙ্গ : মহিলা	ফটো উপলব্ধ
82	ZTJ1937630	নাম : ঋষিতা বসু পিতার নাম: স্বপন বসু বাড়ির নং : n0090 বয়স : 30 লিঙ্গ : মহিলা	ফটো উপলব্ধ	83	MQC4279535	নাম : প্রশান্ত কুমার মাঝি পিতার নাম: আশুতোষ মাঝি বাড়ির নং : n0090 বয়স : 70 লিঙ্গ : পুরুষ	ফটো উপলব্ধ	84	MQC0258905	নাম : রেখা নন্দী স্বামীর নাম: গোবিন্দ নন্দী বাড়ির নং : n0090 বয়স : 78 লিঙ্গ : মহিলা	ফটো উপলব্ধ
85	MQC3509585	নাম : সৌমেন নন্দী পিতার নাম: রামচন্দ্র নন্দী বাড়ির নং : n0078 বয়স : 41 লিঙ্গ : পুরুষ	ফটো উপলব্ধ	86	MQC4279550	নাম : সুরভ নন্দী পিতার নাম: রামচন্দ্র নন্দী বাড়ির নং : n0078 বয়স : 47 লিঙ্গ : পুরুষ	ফটো উপলব্ধ	87	MQC0258970	নাম : সাগরিকা নন্দী স্বামীর নাম: রামচন্দ্র নন্দী বাড়ির নং : n0078 বয়স : 67 লিঙ্গ : মহিলা	ফটো উপলব্ধ
88	ZTJ2324564	নাম : দেবাশিস নাযক পিতার নাম: দয়া নিধি নাযক বাড়ির নং : n00 বয়স : 25 লিঙ্গ : পুরুষ	ফটো উপলব্ধ	89	GYZ1664713	নাম : সুমিত্রা রায় পিতার নাম: রঞ্জিত রায় বাড়ির নং : হাট পুকুর বয়স : 43 লিঙ্গ : মহিলা	ফটো উপলব্ধ	90	ZTJ1554401	নাম : সঞ্চিতা নাযক স্বামীর নাম: সত্যেশ্বর নাযক বাড়ির নং : n0185 বয়স : 44 লিঙ্গ : মহিলা	ফটো উপলব্ধ

91	MQC0258996	ফটো উপলব্ধ	92	MQC0258988	ফটো উপলব্ধ	93	ZTJ1493204	ফটো উপলব্ধ
নাম : পার্বতী নায়ক স্বামীর নাম: দয়ানিধি নায়ক বাড়ির নং : ১স্ট ফ্লোর মায়ের আশীর্বাদ বয়স : 59 লিঙ্গ : মহিলা			নাম : দয়ানিধি নায়ক পিতার নাম: গাঙ্গুর্বি নায়ক বাড়ির নং : ১স্ট ফ্লোর মায়ের আশীর্বাদ বয়স : 64 লিঙ্গ : পুরুষ			নাম : সত্যেশ্বর নায়ক পিতার নাম: পশুপতি নায়ক বাড়ির নং : n0053 বয়স : 46 লিঙ্গ : পুরুষ		
94	MQC4111605	ফটো উপলব্ধ	95	MQC4111613	ফটো উপলব্ধ	96	ZTJ1803279	ফটো উপলব্ধ
নাম : করুণা নায়েক স্বামীর নাম: মানিক চন্দ্র নায়েক বাড়ির নং : n0064 বয়স : 60 লিঙ্গ : মহিলা			নাম : মানিক চন্দ্র নায়েক পিতার নাম: নিরঞ্জন নায়েক বাড়ির নং : n0064 বয়স : 65 লিঙ্গ : পুরুষ			নাম : প্রিয়াঙ্কা নায়েক পিতার নাম: দয়ানিধি নায়েক বাড়ির নং : n0211 বয়স : 30 লিঙ্গ : মহিলা		
97	ZTJ0900431	ফটো উপলব্ধ	98	ZTJ0900423	ফটো উপলব্ধ	99	ZTJ0900415	ফটো উপলব্ধ
নাম : সুমন নায়েক পিতার নাম: মানিক নায়েক বাড়ির নং : T/19 বয়স : 37 লিঙ্গ : পুরুষ			নাম : মনোজিৎ নায়েক পিতার নাম: মনোজ কুমার নায়েক বাড়ির নং : n0170 বয়স : 35 লিঙ্গ : পুরুষ			নাম : মনতোষ নায়েক পিতার নাম: মনোজ কুমার নায়েক বাড়ির নং : n0169 বয়স : 39 লিঙ্গ : পুরুষ		
100	ZTJ0900407	ফটো উপলব্ধ	101	MQC4111951	ফটো উপলব্ধ	102	MQC0259044	ফটো উপলব্ধ
নাম : মনোজ কুমার নায়ক পিতার নাম: কৈলাশ চন্দ্র নায়েক বাড়ির নং : T/19 বয়স : 66 লিঙ্গ : পুরুষ			নাম : বাপ্পা পণ্ডিত পিতার নাম: মিলন পণ্ডিত বাড়ির নং : n0022 বয়স : 40 লিঙ্গ : পুরুষ			নাম : কৃষ্ণা পণ্ডিত স্বামীর নাম: মিলন পণ্ডিত বাড়ির নং : n0022 বয়স : 58 লিঙ্গ : মহিলা		
103	MQC0259036	ফটো উপলব্ধ	104	MQC4280582	ফটো উপলব্ধ	105	MQC4117172	ফটো উপলব্ধ
নাম : মিলন পণ্ডিত পিতার নাম: কৃষ্ণচন্দ্র পণ্ডিত বাড়ির নং : n0022 বয়স : 67 লিঙ্গ : পুরুষ			নাম : শক্তিপদ প্রধান পিতার নাম: অনন্ত কুমার প্রধান বাড়ির নং : n0140 বয়স : 53 লিঙ্গ : পুরুষ			নাম : পরিতোষ প্রসাদ পিতার নাম: বিশ্বনাথ প্রসাদ বাড়ির নং : n0215 বয়স : 42 লিঙ্গ : পুরুষ		
106	MQC4116927	ফটো উপলব্ধ	Q 107	MQC4116935	ফটো উপলব্ধ	108	ZTJ2507416	ফটো উপলব্ধ
নাম : কবিতা প্রসাদ পিতার নাম: বিশ্বনাথ প্রসাদ বাড়ির নং : n0215 বয়স : 43 লিঙ্গ : মহিলা			নাম : দুর্গা চৌধুরী প্রসাদ স্বামীর নাম: সন্তোষ প্রসাদ বাড়ির নং : বয়স : 38 লিঙ্গ : মহিলা			নাম : বাপি প্রসাদ পিতার নাম: বিশ্বনাথ প্রসাদ বাড়ির নং : n0107 বয়স : 41 লিঙ্গ : পুরুষ		
109	MQC4625034	ফটো উপলব্ধ	110	ZTJ1554385	ফটো উপলব্ধ	111	MQC0259135	ফটো উপলব্ধ
নাম : সৌরভ পাঁজা পিতার নাম: রাধিকা চরণ পাঁজা বাড়ির নং : n0077 বয়স : 44 লিঙ্গ : পুরুষ			নাম : বার্না পাত্র স্বামীর নাম: কালিপদ পাত্র বাড়ির নং : n0183 বয়স : 39 লিঙ্গ : মহিলা			নাম : মামনি পাত্র স্বামীর নাম: অমিত পাত্র বাড়ির নং : n0059 বয়স : 48 লিঙ্গ : মহিলা		
112	MQC0259119	ফটো উপলব্ধ	113	ZTJ2031854	ফটো উপলব্ধ	114	ZTJ2475853	ফটো উপলব্ধ
নাম : করুণা পাত্র স্বামীর নাম: হরিপদ পাত্র বাড়ির নং : n0059 বয়স : 71 লিঙ্গ : মহিলা			নাম : অরিন্দম পাত্র পিতার নাম: অমিত পাত্র বাড়ির নং : n0059 বয়স : 28 লিঙ্গ : পুরুষ			নাম : সুদীপ্তা পাত্র পিতার নাম: সন্দীপ কুমার পাত্র বাড়ির নং : হাটপুকুর বয়স : 22 লিঙ্গ : মহিলা		
115	WB/24/165/144198	ফটো উপলব্ধ	116	ZTJ1493154	ফটো উপলব্ধ	117	ZTJ1493188	ফটো উপলব্ধ
নাম : বিশ্বজিত পাল পিতার নাম: মনোরঞ্জন পাল বাড়ির নং : n0007 বয়স : 49 লিঙ্গ : পুরুষ			নাম : স্বাগতা পাল স্বামীর নাম: অতনু পাল বাড়ির নং : n0134 বয়স : 41 লিঙ্গ : মহিলা			নাম : অতনু পাল পিতার নাম: অমরেন্দ্র নাথ পাল বাড়ির নং : n0134 বয়স : 49 লিঙ্গ : পুরুষ		
118	WB/25/175/051375	ফটো উপলব্ধ	119	MQC3508207	ফটো উপলব্ধ	120	ZTJ2465177	ফটো উপলব্ধ
নাম : মুঞ্চ পাল স্বামীর নাম: অমরেন্দ্র নাথ পাল বাড়ির নং : n0133 বয়স : 69 লিঙ্গ : মহিলা			নাম : লক্ষ্মী পাল স্বামীর নাম: অভিজিত পাল বাড়ির নং : n0086 বয়স : 46 লিঙ্গ : মহিলা			নাম : দেবলীনা পালোদী পিতার নাম: দেবশিশি পালোদী বাড়ির নং : n0308 বয়স : 22 লিঙ্গ : মহিলা		



121 নাম : সৌরভ পৌল পিতার নাম: অমরেন্দ্র নাথ পাল বাড়ির নং : n0130 বয়স : 44 লিঙ্গ : পুরুষ	GXJ2030021 ফটো উপলব্ধ	122 নাম : রেনু ব্যানার্জী স্বামীর নাম: দেবশিষ্য ব্যানার্জী বাড়ির নং : 42 বয়স : 72 লিঙ্গ : মহিলা	ZTJ2031763 ফটো উপলব্ধ	123 নাম : শিবদাস ব্যানার্জী পিতার নাম: উদয় ব্যানার্জী বাড়ির নং : n00 বয়স : 35 লিঙ্গ : পুরুষ	YWL1392687 ফটো উপলব্ধ
124 নাম : দেবশিষ্য ব্যানার্জী পিতার নাম: নিশীথ রঞ্জন ব্যানার্জী বাড়ির নং : 42 বয়স : 71 লিঙ্গ : পুরুষ	ZTJ2031771 ফটো উপলব্ধ	125 নাম : রানু দাস স্বামীর নাম: বীরেন দাস বাড়ির নং : 47 বয়স : 55 লিঙ্গ : মহিলা	MQC2164028 ফটো উপলব্ধ	126 নাম : প্রিয়ঙ্কা ব্যানার্জী স্বামীর নাম: শিবদাস ব্যানার্জী বাড়ির নং : 47 বয়স : 29 লিঙ্গ : মহিলা	ZTJ2399475 ফটো উপলব্ধ
127 নাম : দেবশ্রী ব্যানার্জী স্বামীর নাম: অমল কুমার ব্যানার্জী বাড়ির নং : n0047 বয়স : 42 লিঙ্গ : মহিলা	MQC3383544 ফটো উপলব্ধ	128 নাম : অমল কুমার ব্যানার্জী পিতার নাম: অজয় কুমার ব্যানার্জী বাড়ির নং : n0047 বয়স : 52 লিঙ্গ : পুরুষ	MQC0259770 ফটো উপলব্ধ	129 নাম : তনুশ্রী ব্যানার্জী স্বামীর নাম: অমল কুমার ব্যানার্জী বাড়ির নং : n0047 বয়স : 40 লিঙ্গ : মহিলা	MQC4623864 ফটো উপলব্ধ
130 নাম : কৌশিক দে পিতার নাম: কমল কান্ত দে বাড়ির নং : হাটপুকুর বয়স : 30 লিঙ্গ : পুরুষ	NIO1837269 ফটো উপলব্ধ	131 নাম : অন্তু ব্যানার্জী পিতার নাম: অজয়কুমার ব্যানার্জী বাড়ির নং : n0047 বয়স : 46 লিঙ্গ : পুরুষ	MQC2167146 ফটো উপলব্ধ	132 নাম : সঞ্জয় কুমার ব্যানার্জী পিতার নাম: সুনীল ব্যানার্জী বাড়ির নং : 41/ভা বয়স : 69 লিঙ্গ : পুরুষ	MQC2319366 ফটো উপলব্ধ
133 নাম : অর্পন ব্যানার্জী পিতার নাম: গোরচাঁদ ব্যানার্জী বাড়ির নং : n0253 বয়স : 27 লিঙ্গ : পুরুষ	ZTJ2131811 ফটো উপলব্ধ	#2 134 নাম : সন্দীপন ব্যানার্জী পিতার নাম: সঞ্জয় কুমার ব্যানার্জী বাড়ির নং : 41/দ বয়স : 39 লিঙ্গ : পুরুষ	MQC4111993 ফটো উপলব্ধ	135 নাম : দীপা ব্যানার্জী স্বামীর নাম: সঞ্জয় কুমার ব্যানার্জী বাড়ির নং : 41/ভা বয়স : 66 লিঙ্গ : মহিলা	MQC2319358 ফটো উপলব্ধ
Q 136 নাম : অভিজিৎ ব্যানার্জী পিতার নাম: মুকুন্দ প্রসাদ ব্যানার্জী ব্যানার্জী বাড়ির নং : বয়স : 57 লিঙ্গ : পুরুষ	ZTJ2421105 ফটো উপলব্ধ	137 নাম : অভীন্দ্র ব্যানার্জী পিতার নাম: অভিজিৎ ব্যানার্জী বাড়ির নং : হাটপুকুর বয়স : 21 লিঙ্গ : পুরুষ	ZTJ2546844 ফটো উপলব্ধ	138 নাম : দেবশীষ্য ভট্টাচার্য পিতার নাম: মুগাল কান্তি ভট্টাচার্য বাড়ির নং : n0101 বয়স : 46 লিঙ্গ : পুরুষ	ZTJ2507432 ফটো উপলব্ধ
139 নাম : বেবী দাস পিতার নাম: লক্ষী চাঁদ দাস বাড়ির নং : হাটপুকুর বয়স : 37 লিঙ্গ : মহিলা	ILJ1642149 ফটো উপলব্ধ	140 নাম : পাঞ্চালী ব্যানার্জী স্বামীর নাম: অভিজিৎ ব্যানার্জী বাড়ির নং : n0209 বয়স : 51 লিঙ্গ : মহিলা	WB/22/158/408093 ফটো উপলব্ধ	141 নাম : সুপর্ণা বসু স্বামীর নাম: দেবজ্যোতি বসু বাড়ির নং : n0058 বয়স : 66 লিঙ্গ : মহিলা	MQC0259341 ফটো উপলব্ধ
142 নাম : অনিন্দিতা বসু পিতার নাম: দেবজ্যোতি বসু বাড়ির নং : n0058 বয়স : 40 লিঙ্গ : মহিলা	MQC3509833 ফটো উপলব্ধ	143 নাম : অয়ণ বসু পিতার নাম: দেবজ্যোতি বসু বাড়ির নং : n0058 বয়স : 37 লিঙ্গ : পুরুষ	MQC4721510 ফটো উপলব্ধ	144 নাম : দেবব্রত বসু পিতার নাম: অরবিন্দ বসু বাড়ির নং : n0058 বয়স : 72 লিঙ্গ : পুরুষ	MQC0259358 ফটো উপলব্ধ
145 নাম : রীতা বসু স্বামীর নাম: দেবব্রত বসু বাড়ির নং : n0058 বয়স : 64 লিঙ্গ : মহিলা	MQC0259366 ফটো উপলব্ধ	146 নাম : অর্নব বসু পিতার নাম: দেবব্রত বসু বাড়ির নং : n0058 বয়স : 34 লিঙ্গ : পুরুষ	ZTJ1327196 ফটো উপলব্ধ	147 নাম : পার্থ কুমার বসু পিতার নাম: মহাদেব প্রসাদ বসু বাড়ির নং : n0093 বয়স : 76 লিঙ্গ : পুরুষ	MQC0259408 ফটো উপলব্ধ
148 নাম : দেবশীষ্য বসু পিতার নাম: মহাদেবপ্রসাদ বসু বাড়ির নং : n0093 বয়স : 58 লিঙ্গ : পুরুষ	MQC0259382 ফটো উপলব্ধ	149 নাম : টুম্পা বসু স্বামীর নাম: দেবশীষ্য বসু বাড়ির নং : n0093 বয়স : 56 লিঙ্গ : মহিলা	MQC0259390 ফটো উপলব্ধ	150 নাম : রাকেশ বসু পিতার নাম: দেবশীষ্য বসু বাড়ির নং : n0093 বয়স : 31 লিঙ্গ : পুরুষ	ZTJ1691989 ফটো উপলব্ধ

151	MQC0140368	ফটো উপলব্ধ	152	ZTJ1299031	ফটো উপলব্ধ	153	MQC0259416	ফটো উপলব্ধ
নাম : বাণী বসু স্বামীর নাম: বিবেকানন্দ বসু বাড়ির নং : n0146 বয়স : 55 লিঙ্গ : মহিলা			নাম : সঞ্জল বসু পিতার নাম: মনীন্দ্রনাথ বসু বাড়ির নং : n0850 বয়স : 55 লিঙ্গ : পুরুষ			নাম : সঞ্চিতা বসু স্বামীর নাম: পার্থ কুমার বসু বাড়ির নং : n0093 বয়স : 65 লিঙ্গ : মহিলা		
154	MQC3509593	ফটো উপলব্ধ	155	MQC0259515	ফটো উপলব্ধ	156	ZTJ2469377	ফটো উপলব্ধ
নাম : রাজেশ বাসু পিতার নাম: পার্থ কুমার বাসু বাড়ির নং : n0093 বয়স : 40 লিঙ্গ : পুরুষ			নাম : অমিত বাউল পিতার নাম: মনীন্দ্রনাথ বাউল বাড়ির নং : n0074 বয়স : 60 লিঙ্গ : পুরুষ			নাম : রোহিত বাউল পিতার নাম: অসীম বাউল বাড়ির নং : n0310 বয়স : 22 লিঙ্গ : পুরুষ		
157	ZTJ2498251	ফটো উপলব্ধ	158	MQC0259507	ফটো উপলব্ধ	159	MQC2799583	ফটো উপলব্ধ
নাম : অনুষ্ঠা বাউল পিতার নাম: আলোক বাউল বাড়ির নং : এন0074 বয়স : 21 লিঙ্গ : মহিলা			নাম : অসীম বাউল পিতার নাম: মনীন্দ্রনাথ বাউল বাড়ির নং : n0074 বয়স : 62 লিঙ্গ : পুরুষ			নাম : চম্পা বাউল স্বামীর নাম: অমিত বাউল বাড়ির নং : n0074 বয়স : 51 লিঙ্গ : মহিলা		
160	ZTJ2031862	ফটো উপলব্ধ	161	ZTJ0900449	ফটো উপলব্ধ	162	MQC2164697	ফটো উপলব্ধ
নাম : অরিন্দ্রিক বাউল পিতার নাম: অনুপ বাউল বাড়ির নং : n0076 বয়স : 28 লিঙ্গ : পুরুষ			নাম : অনিমেষ্ বাউল পিতার নাম: অশোক কুমার বাউল বাড়ির নং : n0076 বয়স : 35 লিঙ্গ : পুরুষ			নাম : নুপুর বাউল স্বামীর নাম: অনুপ কুমার বাউল বাড়ির নং : n0076 বয়স : 50 লিঙ্গ : মহিলা		
163	ZTJ1972363	ফটো উপলব্ধ	164	MQC4279725	ফটো উপলব্ধ	165	MQC0259473	ফটো উপলব্ধ
নাম : অনিরুদ্ধ বাউল পিতার নাম: অশোক কুমার বাউল বাড়ির নং : n0076 বয়স : 30 লিঙ্গ : পুরুষ			নাম : কবিতা বাউল স্বামীর নাম: অশোক কুমার বাউল বাড়ির নং : n0076 বয়স : 63 লিঙ্গ : মহিলা			নাম : অনুপ বাউল পিতার নাম: পঞ্চানন বাউল বাড়ির নং : n0076 বয়স : 66 লিঙ্গ : পুরুষ		
166	ZTJ1691955	ফটো উপলব্ধ	167	MQC0259465	ফটো উপলব্ধ	168	MQC0259457	ফটো উপলব্ধ
নাম : অভিষেক বাউল পিতার নাম: জগদীশ বাউল বাড়ির নং : n0076 বয়স : 31 লিঙ্গ : পুরুষ			নাম : মনিকা বাউল স্বামীর নাম: জগদীশ বাউল বাড়ির নং : n0076 বয়স : 59 লিঙ্গ : মহিলা			নাম : জগদীশ বাউল পিতার নাম: পঞ্চানন বাউল বাড়ির নং : n0076 বয়স : 69 লিঙ্গ : পুরুষ		
169	MQC0259432	ফটো উপলব্ধ	170	MQC3508371	ফটো উপলব্ধ	171	MQC2799591	ফটো উপলব্ধ
নাম : অশোককুমার বাউল পিতার নাম: পঞ্চানন বাউল বাড়ির নং : n0076 বয়স : 72 লিঙ্গ : পুরুষ			নাম : রীণা বাউল স্বামীর নাম: অসিম বাউল বাড়ির নং : n0074 বয়স : 54 লিঙ্গ : মহিলা			নাম : মুনমুন বাউল স্বামীর নাম: অলোক বাউল বাড়ির নং : n0074 বয়স : 53 লিঙ্গ : মহিলা		
172	MQC0259523	ফটো উপলব্ধ	173	MQC0259556	ফটো উপলব্ধ	174	MQC3508389	ফটো উপলব্ধ
নাম : আলোক কুমার বাউল পিতার নাম: মনীন্দ্রনাথ বাউল বাড়ির নং : হাটপুকুর বয়স : 62 লিঙ্গ : পুরুষ			নাম : সঞ্জয় বাকুলী পিতার নাম: নিরাপদ বাকুলী বাড়ির নং : n0011 বয়স : 51 লিঙ্গ : পুরুষ			নাম : কম্পনা বাকুলী পিতার নাম: নিরাপদ বাকুলী বাড়ির নং : n0011 বয়স : 56 লিঙ্গ : মহিলা		
175	MQC0259549	ফটো উপলব্ধ	176	MQC0259531	ফটো উপলব্ধ	177	FTF1291780	ফটো উপলব্ধ
নাম : বনমালী বাকুলী পিতার নাম: নিরাপদ বাকুলী বাড়ির নং : n0011 বয়স : 61 লিঙ্গ : পুরুষ			নাম : গঙ্গারানী বাকুলী স্বামীর নাম: নিরাপদ বাকুলী বাড়ির নং : n0011 বয়স : 76 লিঙ্গ : মহিলা			নাম : মিনতি বাকুলী স্বামীর নাম: বনমালী বাকুলী বাড়ির নং : n0254 বয়স : 46 লিঙ্গ : মহিলা		
178	ZTJ1803287	ফটো উপলব্ধ	179	MQC0259580	ফটো উপলব্ধ	180	MQC0259572	ফটো উপলব্ধ
নাম : অঞ্জনা বাকুলী স্বামীর নাম: সঞ্জয় বাকুলী বাড়ির নং : n0073 বয়স : 30 লিঙ্গ : মহিলা			নাম : শান্তনু বাগ পিতার নাম: শৈলেন্দ্র কুমার বাগ বাড়ির নং : n0073 বয়স : 57 লিঙ্গ : পুরুষ			নাম : অরুন্ধতী বাগ স্বামীর নাম: শৈলেন্দ্র কুমার বাগ বাড়ির নং : n0073 বয়স : 76 লিঙ্গ : মহিলা		



181	MQC0259564	ফটো উপলব্ধ	182	MQC2317865	ফটো উপলব্ধ	183	MQC4721601	ফটো উপলব্ধ
নাম : শৈলেন্দ্র কুমার বাগ পিতার নাম: পঞ্চানন বাগ বাড়ির নং : n0073 বয়স : 87 লিঙ্গ : পুরুষ			নাম : নীলাঞ্জন বিশ্বাস পিতার নাম: নিরঞ্জন বিশ্বাস বাড়ির নং : n0069 বয়স : 43 লিঙ্গ : পুরুষ			নাম : শর্মিলা বিশ্বাস স্বামীর নাম: অমিত কুমার বিশ্বাস বাড়ির নং : n0005 বয়স : 38 লিঙ্গ : মহিলা		
184	MQC2168037	ফটো উপলব্ধ	185	MQC0259697	ফটো উপলব্ধ	186	MQC0259655	ফটো উপলব্ধ
নাম : অমিতকুমার বিশ্বাস পিতার নাম: সত্যেন্দ্রনাথ বিশ্বাস বাড়ির নং : n0005 বয়স : 45 লিঙ্গ : পুরুষ			নাম : সঙ্গীতা বিশ্বাস পিতার নাম: সত্যেন্দ্রনাথ বিশ্বাস বাড়ির নং : n0005 বয়স : 51 লিঙ্গ : মহিলা			নাম : সত্যেন্দ্রনাথ বিশ্বাস পিতার নাম: শ্রীপতি বিশ্বাস বাড়ির নং : n0005 বয়স : 81 লিঙ্গ : পুরুষ		
187	WB/38/258/123232	ফটো উপলব্ধ	188	WB/38/258/123244	ফটো উপলব্ধ	189	ZTJ2450468	ফটো উপলব্ধ
নাম : শচীন্দ্র নাথ বিশ্বাস পিতার নাম: শ্রীপতি বিশ্বাস বাড়ির নং : n0259 বয়স : 72 লিঙ্গ : পুরুষ			নাম : কানন বিশ্বাস স্বামীর নাম: শচীন্দ্র নাথ বিশ্বাস বাড়ির নং : n0261 বয়স : 71 লিঙ্গ : মহিলা			নাম : নিরুপমা বেরা পিতার নাম: তপন বেরা বাড়ির নং : n0208 বয়স : 23 লিঙ্গ : পুরুষ		
190	ZTJ2129138	ফটো উপলব্ধ	191	ZTJ1937663	ফটো উপলব্ধ	Q 192	WB/24/165/126563	ফটো উপলব্ধ
নাম : জয়ন্তী বেরা স্বামীর নাম: তপন বেরা বাড়ির নং : n0208 বয়স : 56 লিঙ্গ : মহিলা			নাম : আফ্পনা বেরা স্বামীর নাম: স্বপন বেরা বাড়ির নং : n0216 বয়স : 52 লিঙ্গ : মহিলা			নাম : স্বপন বেরা পিতার নাম: ভানু বেরা বাড়ির নং : বয়স : 64 লিঙ্গ : পুরুষ		
193	MQC4720058	ফটো উপলব্ধ	194	MQC2807568	ফটো উপলব্ধ	195	MQC2168060	ফটো উপলব্ধ
নাম : তপন বেরা পিতার নাম: ভানু চরন বেরা বাড়ির নং : n0208 বয়স : 60 লিঙ্গ : পুরুষ			নাম : মুনমুন বেরা স্বামীর নাম: বলরাম বেরা বাড়ির নং : n0156 বয়স : 42 লিঙ্গ : মহিলা			নাম : বলরাম বেরা পিতার নাম: ভানুচরন বেরা বাড়ির নং : n0112 বয়স : 47 লিঙ্গ : পুরুষ		
196	ZTJ2324556	ফটো উপলব্ধ	197	MQC2169530	ফটো উপলব্ধ	198	MQC1703669	ফটো উপলব্ধ
নাম : শুভম বেরা পিতার নাম: তপন বেরা বাড়ির নং : n00 বয়স : 24 লিঙ্গ : পুরুষ			নাম : শিপ্রা বোস স্বামীর নাম: গৌতম বোস বাড়ির নং : n0091 বয়স : 49 লিঙ্গ : মহিলা			নাম : গৌতম বোস পিতার নাম: সুখরঞ্জন বোস বাড়ির নং : n0091 বয়স : 59 লিঙ্গ : পুরুষ		
199	WB/24/165/144463	ফটো উপলব্ধ	200	MQC2320612	ফটো উপলব্ধ	201	MQC2165876	ফটো উপলব্ধ
নাম : মিত্কা ব্যানার্জী স্বামীর নাম: মানিক ব্যানার্জী বাড়ির নং : n0091 বয়স : 55 লিঙ্গ : মহিলা			নাম : শিখা ব্যানার্জী স্বামীর নাম: তাপস কুমার ব্যানার্জী বাড়ির নং : n0091 বয়স : 52 লিঙ্গ : মহিলা			নাম : দিপীকা ব্যানার্জী স্বামীর নাম: গোরচাঁদ ব্যানার্জী বাড়ির নং : n0091 বয়স : 49 লিঙ্গ : মহিলা		
202	MQC2799765	ফটো উপলব্ধ	203	ZTJ2439438	ফটো উপলব্ধ	204	ZTJ1803337	ফটো উপলব্ধ
নাম : চন্দনা ব্যানার্জী স্বামীর নাম: রায়চাঁদ ব্যানার্জী বাড়ির নং : n0091 বয়স : 46 লিঙ্গ : মহিলা			নাম : রায়চাঁদ ব্যানার্জী পিতার নাম: হরপ্রসাদ ব্যানার্জী বাড়ির নং : নীল বয়স : 58 লিঙ্গ : পুরুষ			নাম : শঙ্খদীপ বোস পিতার নাম: গৌতম বোস বাড়ির নং : n0091 বয়স : 30 লিঙ্গ : পুরুষ		
205	ZTJ2466241	ফটো উপলব্ধ	206	MQC2164754	ফটো উপলব্ধ	Q 207	ZTJ1299064	ফটো উপলব্ধ
নাম : উপাসোনা বোস মায়ের নাম: সুমনা বোস বাড়ির নং : n0309 বয়স : 22 লিঙ্গ : মহিলা			নাম : মিলি বোস স্বামীর নাম: বিশ্ব বোস বাড়ির নং : n0010 বয়স : 48 লিঙ্গ : মহিলা			নাম : তাপসী বোস স্বামীর নাম: সোমনাথ বোস বাড়ির নং : বয়স : 64 লিঙ্গ : মহিলা		
208	MQC0259739	ফটো উপলব্ধ	209	MQC0259747	ফটো উপলব্ধ	210	ZTJ2031813	ফটো উপলব্ধ
নাম : বিশ্বজিত বোস পিতার নাম: নারায়ন চন্দ্র বোস বাড়ির নং : n0010 বয়স : 57 লিঙ্গ : পুরুষ			নাম : সত্যজিত বোস পিতার নাম: নারায়নচন্দ্র বোস বাড়ির নং : n0010 বয়স : 50 লিঙ্গ : পুরুষ			নাম : সুমনা বোস পিতার নাম: উমেশ চন্দ্র বোস বাড়ির নং : T-22/4 বয়স : 45 লিঙ্গ : মহিলা		

বিধানসভা নির্বাচনকেন্দ্রের নং, নাম : 172-শিবপুর
ভাগ নং, নাম : 1-হাটপুকুর

211	ZTJ2102317	নাম : রিয়া বোস পিতার নাম: বিশ্বজিৎ বোস বাড়ির নং : n0010 বয়স : 28 লিঙ্গ : মহিলা	ফটো উপলব্ধ	212	ZTJ1327097	নাম : বিমলা ভূঞা স্বামীর নাম: মানগোবিন্দ ভূঞা বাড়ির নং : n0179 বয়স : 59 লিঙ্গ : মহিলা	ফটো উপলব্ধ	Q 213	ZTJ2533784	নাম : জ্যোতি ভূঞা স্বামীর নাম: প্রদীপ কুমার ভূঞা বাড়ির নং : 97 বয়স : 37 লিঙ্গ : মহিলা	ফটো উপলব্ধ
214	ZTJ1427228	নাম : প্রদীপ কুমার ভূঞা পিতার নাম: মান গোবিন্দ ভূঞা বাড়ির নং : 97 বয়স : 42 লিঙ্গ : পুরুষ	ফটো উপলব্ধ	215	ZTJ1327089	নাম : মানগোবিন্দ ভূঞা পিতার নাম: বোষ্টম ভূঞা বাড়ির নং : n0178 বয়স : 68 লিঙ্গ : পুরুষ	ফটো উপলব্ধ	216	ZTJ1427277	নাম : শিবব্রত ভট্টাচার্য পিতার নাম: শক্তিপদ ভট্টাচার্য বাড়ির নং : n0031 বয়স : 34 লিঙ্গ : পুরুষ	ফটো উপলব্ধ
217	MQC4111589	নাম : সুব্রত ভট্টাচার্য পিতার নাম: শক্তিপদ ভট্টাচার্য বাড়ির নং : n0031 বয়স : 40 লিঙ্গ : পুরুষ	ফটো উপলব্ধ	218	MQC2165611	নাম : দেবব্রত ভট্টাচার্য পিতার নাম: শক্তিপদ ভট্টাচার্য বাড়ির নং : n0031 বয়স : 45 লিঙ্গ : পুরুষ	ফটো উপলব্ধ	219	MQC0259895	নাম : সুতি ভট্টাচার্য স্বামীর নাম: শক্তিপদ ভট্টাচার্য বাড়ির নং : n0031 বয়স : 65 লিঙ্গ : মহিলা	ফটো উপলব্ধ
220	MQC0259887	নাম : শক্তিপদ ভট্টাচার্য পিতার নাম: কালিপদ ভট্টাচার্য বাড়ির নং : n0031 বয়স : 75 লিঙ্গ : পুরুষ	ফটো উপলব্ধ	221	MQC4647517	নাম : পায়েল ভট্টাচার্য স্বামীর নাম: দেবশীষ ভট্টাচার্য বাড়ির নং : n0220 বয়স : 37 লিঙ্গ : মহিলা	ফটো উপলব্ধ	222	ZTJ1427194	নাম : মৌসম মাইতি পিতার নাম: লক্ষ্মী কান্ত মাইতি বাড়ির নং : 167 বয়স : 33 লিঙ্গ : পুরুষ	ফটো উপলব্ধ
223	ZTJ2102291	নাম : সায়ন্তনী মুখার্জী পিতার নাম: সঞ্জীব মুখার্জী বাড়ির নং : 49 বয়স : 27 লিঙ্গ : মহিলা	ফটো উপলব্ধ	224	ZTJ1803378	নাম : বুমা মুখার্জী স্বামীর নাম: সন্দীপ মুখার্জী বাড়ির নং : n0085 বয়স : 37 লিঙ্গ : মহিলা	ফটো উপলব্ধ	225	MQC0260653	নাম : সন্দীপ মুখার্জী পিতার নাম: গোবিন্দ মুখার্জী বাড়ির নং : n0085 বয়স : 48 লিঙ্গ : পুরুষ	ফটো উপলব্ধ
226	MQC0260638	নাম : নমিতা মুখার্জী স্বামীর নাম: গোবিন্দ মুখার্জী বাড়ির নং : n0085 বয়স : 77 লিঙ্গ : মহিলা	ফটো উপলব্ধ	227	MQC0260612	নাম : সঞ্জয় মুখার্জী পিতার নাম: কপিল মুখার্জী বাড়ির নং : n0085 বয়স : 58 লিঙ্গ : পুরুষ	ফটো উপলব্ধ	228	MQC4721379	নাম : সীমা মুখার্জী স্বামীর নাম: আশীষ মুখার্জী বাড়ির নং : n0037 বয়স : 40 লিঙ্গ : মহিলা	ফটো উপলব্ধ
229	MQC0260695	নাম : আশীষ মুখার্জী পিতার নাম: কার্তিক মুখার্জী বাড়ির নং : n0037 বয়স : 51 লিঙ্গ : পুরুষ	ফটো উপলব্ধ	230	MQC0260687	নাম : মিনতি মুখার্জী স্বামীর নাম: কার্তিক মুখার্জী বাড়ির নং : n0037 বয়স : 71 লিঙ্গ : মহিলা	ফটো উপলব্ধ	231	MQC4280103	নাম : সুলতা মুখার্জী স্বামীর নাম: সঞ্জীব মুখার্জী বাড়ির নং : 49 বয়স : 55 লিঙ্গ : মহিলা	ফটো উপলব্ধ
232	ZTJ2031896	নাম : সঞ্জিতা মুখার্জী স্বামীর নাম: অলোক মুখার্জী বাড়ির নং : n0230 বয়স : 39 লিঙ্গ : মহিলা	ফটো উপলব্ধ	233	MQC2376317	নাম : সুমনা মুখার্জী স্বামীর নাম: সুদীপ মুখার্জী বাড়ির নং : n0217 বয়স : 44 লিঙ্গ : মহিলা	ফটো উপলব্ধ	234	MQC2800779	নাম : সুদীপ মুখার্জী পিতার নাম: লক্ষ্মীকান্ত মুখার্জী বাড়ির নং : n0117 বয়স : 46 লিঙ্গ : পুরুষ	ফটো উপলব্ধ
235	MQC4111746	নাম : পাপিয়া মুখার্জী স্বামীর নাম: দেবশীষ মুখার্জী বাড়ির নং : n0098 বয়স : 44 লিঙ্গ : মহিলা	ফটো উপলব্ধ	236	MQC2168797	নাম : দেবশীষ মুখার্জী পিতার নাম: কার্তিক মুখার্জী বাড়ির নং : n0098 বয়স : 47 লিঙ্গ : পুরুষ	ফটো উপলব্ধ	237	MQC0260547	নাম : পুষ্প মুখার্জী স্বামীর নাম: অনুপকুমার মুখার্জী বাড়ির নং : n0089 বয়স : 59 লিঙ্গ : মহিলা	ফটো উপলব্ধ
238	MQC0260539	নাম : অনুপকুমার মুখার্জী পিতার নাম: শশধর মুখার্জী বাড়ির নং : n0089 বয়স : 67 লিঙ্গ : পুরুষ	ফটো উপলব্ধ	239	ZTJ1327121	নাম : কোয়েল মজুমদার পিতার নাম: কেশব চন্দ্র মজুমদার বাড়ির নং : n0050 বয়স : 34 লিঙ্গ : মহিলা	ফটো উপলব্ধ	240	MQC0260125	নাম : সুবীর মজুমদার পিতার নাম: রণজিৎ মজুমদার বাড়ির নং : n0039 বয়স : 57 লিঙ্গ : পুরুষ	ফটো উপলব্ধ

বিধানসভা নির্বাচনক্ষেত্রের নং, নাম : 172-শিবপুর
ভাগ নং, নাম : 1-হাটপুকুর

241	MQC0260133	নাম : প্রশান্ত মজুমদার পিতার নাম: রঞ্জিত মজুমদার বাড়ির নং : n0039 বয়স : 60 লিঙ্গ : পুরুষ	ফটো উপলব্ধ	242	ZTJ1427285	নাম : ববিতা মজুমদার পিতার নাম: অমল মজুমদার বাড়ির নং : n0038 বয়স : 34 লিঙ্গ : মহিলা	ফটো উপলব্ধ	243	ZTJ1327204	নাম : অর্পিতা মজুমদার পিতার নাম: অমল মজুমদার বাড়ির নং : n0038 বয়স : 35 লিঙ্গ : মহিলা	ফটো উপলব্ধ
244	MQC4279832	নাম : মায়্যা মজুমদার স্বামীর নাম: অসিত কুমার মজুমদার বাড়ির নং : n0038 বয়স : 65 লিঙ্গ : মহিলা	ফটো উপলব্ধ	245	MQC4625091	নাম : সান্ত্বনা মজুমদার স্বামীর নাম: অংশুমান মজুমদার বাড়ির নং : n0020 বয়স : 40 লিঙ্গ : মহিলা	ফটো উপলব্ধ	246	MQC3508587	নাম : অংশুমান মজুমদার পিতার নাম: অশোক কুমার মজুমদার বাড়ির নং : n0020 বয়স : 51 লিঙ্গ : পুরুষ	ফটো উপলব্ধ
247	ZTJ1691799	নাম : অমৃতা মজুমদার স্বামীর নাম: অতনু মজুমদার বাড়ির নং : n0020 বয়স : 35 লিঙ্গ : মহিলা	ফটো উপলব্ধ	248	MQC2168045	নাম : অতনু মজুমদার পিতার নাম: অশোক মজুমদার বাড়ির নং : n0020 বয়স : 47 লিঙ্গ : পুরুষ	ফটো উপলব্ধ	249	MQC3508579	নাম : ডলি মজুমদার স্বামীর নাম: অমল মজুমদার বাড়ির নং : n0020 বয়স : 73 লিঙ্গ : মহিলা	ফটো উপলব্ধ
250	MQC0260067	নাম : সৌমেন মজুমদার পিতার নাম: সুবোধ মজুমদার বাড়ির নং : n0019 বয়স : 51 লিঙ্গ : পুরুষ	ফটো উপলব্ধ	251	ZTJ1803386	নাম : সংযুক্তা মজুমদার পিতার নাম: গৌতম মজুমদার বাড়ির নং : n0019 বয়স : 30 লিঙ্গ : মহিলা	ফটো উপলব্ধ	252	MQC0260059	নাম : লক্ষী মজুমদার স্বামীর নাম: গৌতম মজুমদার বাড়ির নং : n0019 বয়স : 57 লিঙ্গ : মহিলা	ফটো উপলব্ধ
253	MQC0260042	নাম : গৌতম মজুমদার পিতার নাম: সুবোধ মজুমদার বাড়ির নং : n0019 বয়স : 59 লিঙ্গ : পুরুষ	ফটো উপলব্ধ	254	ZTJ1972371	নাম : সৌরভ মজুমদার পিতার নাম: সন্দীপ মজুমদার বাড়ির নং : n0019 বয়স : 31 লিঙ্গ : পুরুষ	ফটো উপলব্ধ	255	MQC0260034	নাম : মৌমিতা মজুমদার স্বামীর নাম: সন্দীপ মজুমদার বাড়ির নং : n0019 বয়স : 55 লিঙ্গ : মহিলা	ফটো উপলব্ধ
256	WB/24/165/144078	নাম : সন্দীপ মজুমদার পিতার নাম: সুবোধ মজুমদার বাড়ির নং : n0019 বয়স : 64 লিঙ্গ : পুরুষ	ফটো উপলব্ধ	257	ZTJ1691971	নাম : অর্নব মজুমদার পিতার নাম: অসীম মজুমদার বাড়ির নং : n0015 বয়স : 31 লিঙ্গ : পুরুষ	ফটো উপলব্ধ	258	MQC0259960	নাম : বিথীকা মজুমদার স্বামীর নাম: অসীম মজুমদার বাড়ির নং : n0015 বয়স : 60 লিঙ্গ : মহিলা	ফটো উপলব্ধ
259	MQC1703586	নাম : অসীম মজুমদার পিতার নাম: নিরঞ্জন মজুমদার বাড়ির নং : n0015 বয়স : 66 লিঙ্গ : পুরুষ	ফটো উপলব্ধ	260	ZTJ2549897	নাম : শশ্বোজ্য মজুমদার পিতার নাম: অসীম মজুমদার বাড়ির নং : এন0015 বয়স : 21 লিঙ্গ : পুরুষ	ফটো উপলব্ধ	261	ZTJ1803311	নাম : দিব্যজ্যোতি মজুমদার পিতার নাম: সমীর মজুমদার বাড়ির নং : n0039 বয়স : 32 লিঙ্গ : পুরুষ	ফটো উপলব্ধ
262	MQC0260117	নাম : মিতা মজুমদার স্বামীর নাম: সমীর মজুমদার বাড়ির নং : n0039 বয়স : 63 লিঙ্গ : মহিলা	ফটো উপলব্ধ	263	MQC0260109	নাম : সমীর মজুমদার পিতার নাম: রঞ্জিত মজুমদার বাড়ির নং : n0039 বয়স : 71 লিঙ্গ : পুরুষ	ফটো উপলব্ধ	264	MQC4111548	নাম : অসীম মজুমদার পিতার নাম: অরূপ মজুমদার বাড়ির নং : n0038 বয়স : 39 লিঙ্গ : পুরুষ	ফটো উপলব্ধ
265	MQC2167294	নাম : শুক্লা মজুমদার স্বামীর নাম: অনূপ মজুমদার বাড়ির নং : n0038 বয়স : 65 লিঙ্গ : মহিলা	ফটো উপলব্ধ	266	ZTJ0901694	নাম : বনশ্রী মজুমদার স্বামীর নাম: অসীম মজুমদার বাড়ির নং : n0200 বয়স : 36 লিঙ্গ : মহিলা	ফটো উপলব্ধ	267	MQC4111514	নাম : সুদীপ্ত মজুমদার পিতার নাম: রবীন মজুমদার বাড়ির নং : n0061 বয়স : 42 লিঙ্গ : পুরুষ	ফটো উপলব্ধ
268	MQC2304806	নাম : সন্দীপ মজুমদার পিতার নাম: রবীন মজুমদার বাড়ির নং : n0061 বয়স : 46 লিঙ্গ : পুরুষ	ফটো উপলব্ধ	269	MQC0259994	নাম : জয়া মজুমদার স্বামীর নাম: রবীন মজুমদার বাড়ির নং : n0061 বয়স : 66 লিঙ্গ : মহিলা	ফটো উপলব্ধ	270	MQC0259986	নাম : রবীন মজুমদার পিতার নাম: নিশিকান্ত মজুমদার বাড়ির নং : n0061 বয়স : 81 লিঙ্গ : পুরুষ	ফটো উপলব্ধ

বিধানসভা নির্বাচনক্ষেত্রের নং, নাম : 172-শিবপুর
ভাগ নং, নাম : 1-হাটপুকুর

271	MQC0259911	ফটো উপলব্ধ	272	MQC0260000	ফটো উপলব্ধ	273	ZTJ2265601	ফটো উপলব্ধ
নাম : অরুণ মজুমদার পিতার নাম: রেবতী মজুমদার বাড়ির নং : n0038 বয়স : 75 লিঙ্গ : পুরুষ			নাম : রুপা মজুমদার স্বামীর নাম: কেশব চন্দ্র মজুমদার বাড়ির নং : n0061 বয়স : 63 লিঙ্গ : মহিলা			নাম : কেশব চন্দ্র মজুমদার পিতার নাম: নরেশ মজুমদার বাড়ির নং : N00 বয়স : 72 লিঙ্গ : পুরুষ		
274	ZTJ1992502	ফটো উপলব্ধ	275	ZTJ2533073	ফটো উপলব্ধ	276	MQC0259937	ফটো উপলব্ধ
নাম : সোনালী মজুমদার স্বামীর নাম: সৌমেন মজুমদার বাড়ির নং : n0019 বয়স : 47 লিঙ্গ : মহিলা			নাম : সুদীপ্তা মজুমদার পিতার নাম: গৌতম মজুমদার বাড়ির নং : হাটপুকুর বয়স : 20 লিঙ্গ : মহিলা			নাম : অমল মজুমদার পিতার নাম: রেবতী মজুমদার বাড়ির নং : n0038 বয়স : 68 লিঙ্গ : পুরুষ		
277	MQC0259945	ফটো উপলব্ধ	278	ZTJ2423796	ফটো উপলব্ধ	279	ZTJ2129146	ফটো উপলব্ধ
নাম : সুজাতা মজুমদার স্বামীর নাম: অমল মজুমদার বাড়ির নং : n0038 বয়স : 60 লিঙ্গ : মহিলা			নাম : অনিকেত মজুমদার পিতার নাম: অনূপ কুমার মজুমদার বাড়ির নং : এন00 বয়স : 23 লিঙ্গ : পুরুষ			নাম : সুমিত্রা মণ্ডল স্বামীর নাম: বৃন্দাবন মণ্ডল বাড়ির নং : 236 বয়স : 42 লিঙ্গ : মহিলা		
280	WB/24/165/426729	ফটো উপলব্ধ	281	WB/29/200/297094	ফটো উপলব্ধ	282	ZTJ2603728	ফটো উপলব্ধ
নাম : বৃন্দাবন মণ্ডল পিতার নাম: হারাধন মণ্ডল বাড়ির নং : n0229 বয়স : 61 লিঙ্গ : পুরুষ			নাম : প্রতিমা মণ্ডল স্বামীর নাম: চন্ডী চরন মণ্ডল বাড়ির নং : n0125 বয়স : 51 লিঙ্গ : মহিলা			নাম : চন্ডী চরন মণ্ডল পিতার নাম: কার্তিক চন্দ্র মন্ডল বাড়ির নং : n0125 বয়স : 60 লিঙ্গ : পুরুষ		
283	MQC2164465	ফটো উপলব্ধ	284	ZTJ0283416	ফটো উপলব্ধ	285	ZTJ2554384	ফটো উপলব্ধ
নাম : সৌমেন মণ্ডল পিতার নাম: অশ্বিনীকুমার মণ্ডল বাড়ির নং : n0014 বয়স : 44 লিঙ্গ : পুরুষ			নাম : চন্দন কুমার মন্ডল পিতার নাম: চিন্ময় কুমার মন্ডল বাড়ির নং : n0157 বয়স : 58 লিঙ্গ : পুরুষ			নাম : সৌমীলী মন্ডল পিতার নাম: চন্দন কুমার মন্ডল বাড়ির নং : নীল বয়স : 20 লিঙ্গ : মহিলা		
286	MQC4721478	ফটো উপলব্ধ	287	MQC2168631	ফটো উপলব্ধ	288	WB/24/165/144296	ফটো উপলব্ধ
নাম : শিউলী মন্ডল স্বামীর নাম: সেবাব্রত মন্ডল বাড়ির নং : n0035 বয়স : 48 লিঙ্গ : মহিলা			নাম : সুব্রত মন্ডল পিতার নাম: সুনীল মন্ডল বাড়ির নং : n0035 বয়স : 56 লিঙ্গ : পুরুষ			নাম : পুষ্পরানী মন্ডল স্বামীর নাম: সুনীল মন্ডল বাড়ির নং : n0035 বয়স : 77 লিঙ্গ : মহিলা		
289	ZTJ2102366	ফটো উপলব্ধ	290	MQC4268413	ফটো উপলব্ধ	291	MQC2321214	ফটো উপলব্ধ
নাম : দীপালিতা মন্ডল পিতার নাম: সুব্রত মন্ডল বাড়ির নং : n0239 বয়স : 28 লিঙ্গ : মহিলা			নাম : কেয়া মন্ডল স্বামীর নাম: চন্দন কুমার মন্ডল বাড়ির নং : n0181 বয়স : 37 লিঙ্গ : মহিলা			নাম : সেবাব্রত মন্ডল পিতার নাম: সুনীল মন্ডল বাড়ির নং : n0035 বয়স : 50 লিঙ্গ : পুরুষ		
292	ZTJ2399483	ফটো উপলব্ধ	293	ZTJ2031847	ফটো উপলব্ধ	294	ZTJ0283663	ফটো উপলব্ধ
নাম : সন্ধ্যা মল্লা অন্যান্য: দীপালি মল্লা বাড়ির নং : 21 বয়স : 75 লিঙ্গ : মহিলা			নাম : পূর্বিতা মাল্লা পিতার নাম: প্রভাস চন্দ্র মাল্লা বাড়ির নং : n0124 বয়স : 28 লিঙ্গ : মহিলা			নাম : দিপালী মাল্লা স্বামীর নাম: প্রভাস চন্দ্র মাল্লা বাড়ির নং : n0124 বয়স : 57 লিঙ্গ : মহিলা		
295	ZTJ0283655	ফটো উপলব্ধ	296	ZTJ2277853	ফটো উপলব্ধ	297	MQC2164473	ফটো উপলব্ধ
নাম : প্রভাস চন্দ্র মাল্লা পিতার নাম: জগৎ বল্লভ মাল্লা বাড়ির নং : n0124 বয়স : 65 লিঙ্গ : পুরুষ			নাম : সূচীসমীতা মূলা পিতার নাম: মদন চন্দ্র মূলা বাড়ির নং : N00 বয়স : 25 লিঙ্গ : মহিলা			নাম : অর্পিতা মূলা স্বামীর নাম: মদন চন্দ্র মূলা বাড়ির নং : n0013 বয়স : 45 লিঙ্গ : মহিলা		
298	MQC2164481	ফটো উপলব্ধ	299	MQC4111894	ফটো উপলব্ধ	300	MQC2164861	ফটো উপলব্ধ
নাম : মদনচন্দ্র মূলা পিতার নাম: ক্ষুদিরাম মূলা বাড়ির নং : n0013 বয়স : 59 লিঙ্গ : পুরুষ			নাম : রনিত দাস পিতার নাম: দেবব্রত দাস বাড়ির নং : এন0041 বয়স : 41 লিঙ্গ : পুরুষ			নাম : বন্দনা মাইতি স্বামীর নাম: অজয় মাইতি বাড়ির নং : এন00 বয়স : 54 লিঙ্গ : মহিলা		



301 নাম : অপরাজিতা মাইতি পিতার নাম: সুভঙ্কর মাইতি বাড়ির নং : n00 বয়স : 24 লিঙ্গ : মহিলা	ZTJ2324721 ফটো উপলব্ধ	302 নাম : রুমা মাইতি স্বামীর নাম: সৌমেন মাইতি বাড়ির নং : n0118 বয়স : 44 লিঙ্গ : মহিলা	ZTJ0283572 ফটো উপলব্ধ	303 নাম : শুভ্রা মাইতি স্বামীর নাম: রবীন্দ্রনাথ মাইতি বাড়ির নং : n0118 বয়স : 68 লিঙ্গ : মহিলা	WB/24/165/123626 ফটো উপলব্ধ
304 নাম : অনিতা মাইতি স্বামীর নাম: সোমনাথ মাইতি বাড়ির নং : n0114 বয়স : 46 লিঙ্গ : মহিলা	MQC2794360 ফটো উপলব্ধ	305 নাম : রবীন্দ্রনাথ মাইতি পিতার নাম: বিজয় কৃষ্ণ মাইতি বাড়ির নং : n0114 বয়স : 79 লিঙ্গ : পুরুষ	WB/24/165/123125 ফটো উপলব্ধ	306 নাম : সোমনাথ মাইতি পিতার নাম: রবীন্দ্রনাথ মাইতি বাড়ির নং : n0103 বয়স : 54 লিঙ্গ : পুরুষ	WB/24/165/123413 ফটো উপলব্ধ
307 নাম : কৃষ্ণার্জুন মাইতি পিতার নাম: শুভঙ্কর মাইতি বাড়ির নং : n0044 বয়স : 29 লিঙ্গ : পুরুষ	ZTJ1937614 ফটো উপলব্ধ	308 নাম : নীলার্জুন মাইতি স্বামীর নাম: দীপঙ্কর মাইতি বাড়ির নং : n0044 বয়স : 48 লিঙ্গ : মহিলা	MQC4111910 ফটো উপলব্ধ	309 নাম : কাকুলী মাইতি স্বামীর নাম: শুভঙ্কর মাইতি বাড়ির নং : n0044 বয়স : 52 লিঙ্গ : মহিলা	ZTJ1427327 ফটো উপলব্ধ
310 নাম : শুভঙ্কর মাইতি পিতার নাম: মধুসূদন মাইতি বাড়ির নং : n0044 বয়স : 52 লিঙ্গ : পুরুষ	MQC0260364 ফটো উপলব্ধ	311 নাম : দীপঙ্কর মাইতি পিতার নাম: মধুসূদন মাইতি বাড়ির নং : n0044 বয়স : 55 লিঙ্গ : পুরুষ	MQC0260356 ফটো উপলব্ধ	312 নাম : সুখেন্দু মাইতি পিতার নাম: শ্যামা প্রসাদ মাইতি বাড়ির নং : n0043 বয়স : 38 লিঙ্গ : পুরুষ	MQC4111696 ফটো উপলব্ধ
313 নাম : অনীক মাইতি পিতার নাম: অজয় কৃষ্ণ মাইতি বাড়ির নং : n0041 বয়স : 31 লিঙ্গ : পুরুষ	ZTJ1691997 ফটো উপলব্ধ	314 নাম : অজয় কুমার মাইতি পিতার নাম: অতুলচন্দ্র মাইতি বাড়ির নং : n0041 বয়স : 65 লিঙ্গ : পুরুষ	MQC2164853 ফটো উপলব্ধ	315 নাম : মৈনাক মাইতি পিতার নাম: লক্ষ্মী কান্ত মাইতি বাড়ির নং : 167 বয়স : 39 লিঙ্গ : পুরুষ	MQC4280483 ফটো উপলব্ধ
316 নাম : লক্ষ্মী কান্ত মাইতি পিতার নাম: নারায়ণ চন্দ্র মাইতি বাড়ির নং : n0045 বয়স : 69 লিঙ্গ : পুরুষ	MQC2165793 ফটো উপলব্ধ	317 নাম : সন্ধ্যা মাইতি স্বামীর নাম: লক্ষ্মী কান্ত মাইতি বাড়ির নং : 167 বয়স : 67 লিঙ্গ : মহিলা	MQC2165801 ফটো উপলব্ধ	318 নাম : সৌমেন মাইতি পিতার নাম: রবীন্দ্রনাথ মাইতি বাড়ির নং : n0118 বয়স : 50 লিঙ্গ : পুরুষ	ZTJ2266070 ফটো উপলব্ধ
#2 319 নাম : পূজা ঢোলে পাল স্বামীর নাম: সন্দীপ পাল বাড়ির নং : n0118 বয়স : 30 লিঙ্গ : মহিলা	ANS1842293 ফটো উপলব্ধ	320 নাম : দেবার্জুন মাইতি পিতার নাম: শুভঙ্কর মাইতি বাড়ির নং : মায়ী নিবাস বয়স : 21 লিঙ্গ : পুরুষ	ZTJ2484566 ফটো উপলব্ধ	321 নাম : লক্ষ্মী নারায়ন মাইতি পিতার নাম: কুমোদ চরন মাইতি বাড়ির নং : n0056 বয়স : 69 লিঙ্গ : পুরুষ	MQC0260216 ফটো উপলব্ধ
322 নাম : অঞ্জলি মাইতি স্বামীর নাম: লক্ষ্মী নারায়ন মাইতি বাড়ির নং : n0056 বয়স : 65 লিঙ্গ : মহিলা	MQC0260224 ফটো উপলব্ধ	323 নাম : সুনীল কুমার জানা পিতার নাম: মধু সূদন জানা বাড়ির নং : n0056 বয়স : 64 লিঙ্গ : পুরুষ	MQC3508785 ফটো উপলব্ধ	324 নাম : দেবোপ্রিয়ো মুখার্জি পিতার নাম: দেবশিসি মুখার্জি বাড়ির নং : হাটপুকুর অরুপরা বয়স : 20 লিঙ্গ : পুরুষ	ZTJ2533024 ফটো উপলব্ধ
325 নাম : অমর্ত্য মাল্লা পিতার নাম: বিদ্যুৎ মাল্লা বাড়ির নং : n0067 বয়স : 33 লিঙ্গ : পুরুষ	ZTJ1427269 ফটো উপলব্ধ	326 নাম : সুদীপ্তা মাল্লা পিতার নাম: বিদ্যুৎ কুমার মাল্লা বাড়ির নং : n0067 বয়স : 39 লিঙ্গ : মহিলা	MQC4111621 ফটো উপলব্ধ	327 নাম : অপর্ণা মাল্লা স্বামীর নাম: বিদ্যুৎ কুমার মাল্লা বাড়ির নং : n0067 বয়স : 58 লিঙ্গ : মহিলা	MQC4111639 ফটো উপলব্ধ
328 নাম : বিদ্যুৎ কুমার মাল্লা পিতার নাম: নগেন্দ্র নাথ মাল্লা বাড়ির নং : n0067 বয়স : 68 লিঙ্গ : পুরুষ	MQC4111647 ফটো উপলব্ধ	329 নাম : অভিজিৎ মাল্লা পিতার নাম: রাজনারায়ণ মাল্লা বাড়ির নং : n0106 বয়স : 52 লিঙ্গ : পুরুষ	WB/24/165/144380 ফটো উপলব্ধ	330 নাম : মিনতী মিত্র স্বামীর নাম: অরুণ মিত্র বাড়ির নং : n0024 বয়স : 66 লিঙ্গ : মহিলা	MQC0260463 ফটো উপলব্ধ

331	MQC0260521	ফটো উপলব্ধ	332	MQC0260513	ফটো উপলব্ধ	333	MQC0260471	ফটো উপলব্ধ
নাম : সতী মিত্র স্বামীর নাম: যষ্টিচরন মিত্র বাড়ির নং : n0016 বয়স : 71 লিঙ্গ : মহিলা			নাম : যষ্টিচরন মিত্র পিতার নাম: মনীন্দ্র মিত্র বাড়ির নং : n0016 বয়স : 73 লিঙ্গ : পুরুষ			নাম : বরুণ কুমার মিত্র পিতার নাম: নরেন্দ্রনাথ মিত্র বাড়ির নং : n0024 বয়স : 74 লিঙ্গ : পুরুষ		
334	MQC0260489	ফটো উপলব্ধ	335	MQC3508900	ফটো উপলব্ধ	336	ZTJ1692011	ফটো উপলব্ধ
নাম : ছায়া মিত্র স্বামীর নাম: বরুণ কুমার মিত্র বাড়ির নং : n0024 বয়স : 64 লিঙ্গ : মহিলা			নাম : সুপ্রিয় মিত্র পিতার নাম: বরুণ কুমার মিত্র বাড়ির নং : n0024 বয়স : 42 লিঙ্গ : পুরুষ			নাম : দেবপ্রিয়া মিত্র স্বামীর নাম: সুপ্রিয় মিত্র বাড়ির নং : n0024 বয়স : 37 লিঙ্গ : মহিলা		
337	WB/24/165144174	ফটো উপলব্ধ	338	ZTJ0900365	ফটো উপলব্ধ	339	MQC0260455	ফটো উপলব্ধ
নাম : প্রতিমা মিত্র স্বামীর নাম: প্রশান্ত মিত্র বাড়ির নং : n0096 বয়স : 67 লিঙ্গ : মহিলা			নাম : অভিজিত মিত্র পিতার নাম: সমীর কুমার মিত্র বাড়ির নং : T/17 বয়স : 42 লিঙ্গ : পুরুষ			নাম : অরুণ কুমার মিত্র পিতার নাম: নরেন্দ্রনাথ মিত্র বাড়ির নং : n0024 বয়স : 75 লিঙ্গ : পুরুষ		
340	ZTJ2193993	ফটো উপলব্ধ	341	MQC2800266	ফটো উপলব্ধ	342	MQC0260745	ফটো উপলব্ধ
নাম : ছোটো বিশ্বাস রয় স্বামীর নাম: তাপস বিশ্বাস বাড়ির নং : বয়স : 42 লিঙ্গ : মহিলা			নাম : শিউলি রাম স্বামীর নাম: অমিত রাম বাড়ির নং : n0099 বয়স : 44 লিঙ্গ : মহিলা			নাম : রাজেশ কুমার রাম পিতার নাম: রাম অযোধ্যা রাম বাড়ির নং : n0099 বয়স : 50 লিঙ্গ : পুরুষ		
343	MQC2167153	ফটো উপলব্ধ	344	MQC2166973	ফটো উপলব্ধ	345	MQC0260943	ফটো উপলব্ধ
নাম : বিনোদ রাম পিতার নাম: রাম অযোধ্যা রাম বাড়ির নং : n0099 বয়স : 46 লিঙ্গ : পুরুষ			নাম : অমিত রাম পিতার নাম: অযোধ্যা রাম বাড়ির নং : n0099 বয়স : 45 লিঙ্গ : পুরুষ			নাম : বাসন্তী রায় স্বামীর নাম: রতন রায় বাড়ির নং : n0029 বয়স : 63 লিঙ্গ : মহিলা		
346	MQC2311181	ফটো উপলব্ধ	347	MQC0260828	ফটো উপলব্ধ	348	MQC4721387	ফটো উপলব্ধ
নাম : সজল রায় পিতার নাম: রতন রায় বাড়ির নং : n0029 বয়স : 48 লিঙ্গ : পুরুষ			নাম : সুমিতা রায় স্বামীর নাম: কিরণশঙ্কর রায় বাড়ির নং : n0033 বয়স : 67 লিঙ্গ : মহিলা			নাম : সংঘমিত্রা রায় পিতার নাম: কিরণশঙ্কর রায় বাড়ির নং : n0033 বয়স : 39 লিঙ্গ : মহিলা		
349	MQC0260992	ফটো উপলব্ধ	350	ZTJ2533065	ফটো উপলব্ধ	351	ZTJ0900233	ফটো উপলব্ধ
নাম : সুব্রত রায় পিতার নাম: সুকুমার রায় বাড়ির নং : n0068 বয়স : 70 লিঙ্গ : পুরুষ			নাম : শুভাদীপ মন্ডল পিতার নাম: সুব্রত মন্ডল বাড়ির নং : হাটপুকুর বয়স : 22 লিঙ্গ : পুরুষ			নাম : সুব্রত রায় পিতার নাম: বিকাশ রায় বাড়ির নং : n0002 বয়স : 36 লিঙ্গ : পুরুষ		
352	MQC4721585	ফটো উপলব্ধ	353	MQC4111837	ফটো উপলব্ধ	354	MQC0260919	ফটো উপলব্ধ
নাম : সোনালী রায় স্বামীর নাম: দেবশীষ রায় বাড়ির নং : n0028 বয়স : 48 লিঙ্গ : মহিলা			নাম : বর্ণালী রায় স্বামীর নাম: সুহাশীষ রায় বাড়ির নং : n0028 বয়স : 46 লিঙ্গ : মহিলা			নাম : স্বপন কুমার রায় পিতার নাম: তারাপদ রায় বাড়ির নং : n0029 বয়স : 75 লিঙ্গ : পুরুষ		
355	MQC0260968	ফটো উপলব্ধ	356	MQC2165751	ফটো উপলব্ধ	357	MQC2307072	ফটো উপলব্ধ
নাম : দেবশীষ রায় পিতার নাম: রমেন্দ্রনাথ রায় বাড়ির নং : n0028 বয়স : 58 লিঙ্গ : পুরুষ			নাম : চন্দ্রা রায় স্বামীর নাম: বিনয় রায় বাড়ির নং : n0079 বয়স : 70 লিঙ্গ : মহিলা			নাম : প্রীতম রায় পিতার নাম: প্রানকৃষ্ণ রায় বাড়ির নং : n0079 বয়স : 43 লিঙ্গ : পুরুষ		
358	MQC0260844	ফটো উপলব্ধ	359	MQC0260851	ফটো উপলব্ধ	360	MQC0260893	ফটো উপলব্ধ
নাম : চিত্তরঞ্জন রায় পিতার নাম: মাখনলাল রায় বাড়ির নং : n0079 বয়স : 77 লিঙ্গ : পুরুষ			নাম : কেমলী রায় স্বামীর নাম: চিত্তরঞ্জন রায় বাড়ির নং : n0079 বয়স : 60 লিঙ্গ : মহিলা			নাম : কম্পনা রায় পিতার নাম: মাখনলাল রায় বাড়ির নং : n0079 বয়স : 71 লিঙ্গ : মহিলা		



361	MQC0260877	ফটো উপলব্ধ	362	ZTJ1327071	ফটো উপলব্ধ	363	MQC0260885	ফটো উপলব্ধ
নাম : প্রানকৃষ্ণ রায় পিতার নাম: মাখানলাল রায় বাড়ির নং : n0079 বয়স : 71 লিঙ্গ : পুরুষ			নাম : জলি রায় স্বামীর নাম: সন্দীপ রায় বাড়ির নং : n0177 বয়স : 37 লিঙ্গ : মহিলা			নাম : লক্ষী রায় স্বামীর নাম: প্রানকৃষ্ণ রায় বাড়ির নং : n0079 বয়স : 58 লিঙ্গ : মহিলা		
364	MQC3509866	ফটো উপলব্ধ	365	MQC0261024	ফটো উপলব্ধ	366	MQC2164572	ফটো উপলব্ধ
নাম : শান্তিময় রায় পিতার নাম: প্রবোধ রায় বাড়ির নং : n0003 বয়স : 38 লিঙ্গ : পুরুষ			নাম : সুদীপ্ত রায় পিতার নাম: সুকুমার রায় বাড়ির নং : n0068 বয়স : 59 লিঙ্গ : পুরুষ			নাম : সন্দীপ রায় পিতার নাম: স্বপন কুমার রায় বাড়ির নং : n0029 বয়স : 49 লিঙ্গ : পুরুষ		
367	MQC0261008	ফটো উপলব্ধ	368	ZTJ1427293	ফটো উপলব্ধ	369	MQC0261016	ফটো উপলব্ধ
নাম : জয়শ্রী রায় স্বামীর নাম: সুব্রত রায় বাড়ির নং : n0068 বয়স : 57 লিঙ্গ : মহিলা			নাম : সুজয় রায় পিতার নাম: সুব্রত রায় বাড়ির নং : n0068 বয়স : 34 লিঙ্গ : পুরুষ			নাম : সুপ্রীয়া রায় পিতার নাম: সুকুমার রায় বাড়ির নং : n0068 বয়স : 61 লিঙ্গ : পুরুষ		
370	ZTJ1692003	ফটো উপলব্ধ	371	MQC3509759	ফটো উপলব্ধ	372	MQC4623880	ফটো উপলব্ধ
নাম : মল্লিকা রায় স্বামীর নাম: সুদীপ্ত রায় বাড়ির নং : n0068 বয়স : 36 লিঙ্গ : মহিলা			নাম : বন্দনা রায় স্বামীর নাম: বিকাশ রায় বাড়ির নং : n0002 বয়স : 57 লিঙ্গ : মহিলা			নাম : শিবধ্বজ রায় পিতার নাম: চিত্তরঞ্জন রায় বাড়ির নং : n0079 বয়স : 37 লিঙ্গ : পুরুষ		
373	MQC3509742	ফটো উপলব্ধ	374	SY0913061	ফটো উপলব্ধ	375	MQC4623955	ফটো উপলব্ধ
নাম : বিকাশ রায় পিতার নাম: জগদীশ রায় বাড়ির নং : n0002 বয়স : 73 লিঙ্গ : পুরুষ			নাম : বর্ণিনী রায় স্বামীর নাম: প্রীতম রায় বাড়ির নং : n0248 বয়স : 34 লিঙ্গ : মহিলা			নাম : শুভধ্বজ রায় পিতার নাম: চিত্তরঞ্জন রায় বাড়ির নং : n0111 বয়স : 37 লিঙ্গ : পুরুষ		
376	ZTJ2031797	ফটো উপলব্ধ	377	ZTJ2031789	ফটো উপলব্ধ	378	ZTJ1554393	ফটো উপলব্ধ
নাম : ইশিতা মাল্লা পিতার নাম: কাজল মাল্লা বাড়ির নং : n0029 বয়স : 28 লিঙ্গ : মহিলা			নাম : সুস্মিতা মাল্লা পিতার নাম: কাজল মাল্লা বাড়ির নং : n0029 বয়স : 29 লিঙ্গ : মহিলা			নাম : পল্লবী রায় স্বামীর নাম: কাজল রায় বাড়ির নং : n0184 বয়স : 35 লিঙ্গ : মহিলা		
Q 379	ZTJ2102333	ফটো উপলব্ধ	380	ZTJ2168318	ফটো উপলব্ধ	381	MQC0259234	ফটো উপলব্ধ
নাম : দেবনাথ লাহা পিতার নাম: সন্তোষ লাহা বাড়ির নং : বয়স : 56 লিঙ্গ : পুরুষ			নাম : পুষ্পা লাহা স্বামীর নাম: দেবনাথ লাহা বাড়ির নং : n0257 বয়স : 54 লিঙ্গ : মহিলা			নাম : গণেশ চন্দ্র পাল পিতার নাম: হৃষিকেশ পাল বাড়ির নং : n0065 বয়স : 80 লিঙ্গ : পুরুষ		
382	MQC0259226	ফটো উপলব্ধ	Q 383	MQC1703594	ফটো উপলব্ধ	384	MQC2805877	ফটো উপলব্ধ
নাম : কমলা পাল স্বামীর নাম: সুকুমার পাল বাড়ির নং : n0065 বয়স : 81 লিঙ্গ : মহিলা			নাম : গৌতম শ্রীমানি পিতার নাম: দেবী প্রসাদ শ্রীমানি বাড়ির নং : বয়স : 54 লিঙ্গ : পুরুষ			নাম : পমা শ্রীমানি স্বামীর নাম: গৌতম শ্রীমানি বাড়ির নং : n0218 বয়স : 43 লিঙ্গ : মহিলা		
385	MQC0248989	ফটো উপলব্ধ	386	MQC0248997	ফটো উপলব্ধ	387	MQC0261115	ফটো উপলব্ধ
নাম : কানন শিকদার স্বামীর নাম: লালমোহন শিকদার বাড়ির নং : n0161 বয়স : 63 লিঙ্গ : মহিলা			নাম : তারক নাথ শিকদার পিতার নাম: লালমোহন শিকদার বাড়ির নং : n0161 বয়স : 48 লিঙ্গ : পুরুষ			নাম : প্রদীপ কুমার শীল পিতার নাম: গোপাল শীল বাড়ির নং : n0055 বয়স : 69 লিঙ্গ : পুরুষ		
388	MQC0261123	ফটো উপলব্ধ	389	MQC4280236	ফটো উপলব্ধ	390	ZTJ2031839	ফটো উপলব্ধ
নাম : মৌমিতা শীল স্বামীর নাম: প্রদীপ শীল বাড়ির নং : n0055 বয়স : 57 লিঙ্গ : মহিলা			নাম : অনিমা শীল পিতার নাম: নির্মল চন্দ্র শীল বাড়ির নং : n0126 বয়স : 71 লিঙ্গ : মহিলা			নাম : অর্ঘ্যদীপ শীল পিতার নাম: প্রদীপ কুমার শীল বাড়ির নং : n0055 বয়স : 29 লিঙ্গ : পুরুষ		



391	MQC4808515	ফটো উপলব্ধ	392	MQC4280244	ফটো উপলব্ধ	393	ZTJ1554484	ফটো উপলব্ধ
নাম : ছবি শীল পিতার নাম: নির্মল চন্দ্র শীল বাড়ির নং : n0176 বয়স : 66 লিঙ্গ : মহিলা			নাম : খোকন শীল পিতার নাম: নির্মল চন্দ্র শীল বাড়ির নং : n0126 বয়স : 59 লিঙ্গ : পুরুষ			নাম : প্রমীতা শীল পিতার নাম: প্রদীপ কুমার শীল বাড়ির নং : n0194 বয়স : 34 লিঙ্গ : মহিলা		
394	XHS1301175	ফটো উপলব্ধ	395	ZTJ1691807	ফটো উপলব্ধ	396	MQC2168052	ফটো উপলব্ধ
নাম : দেবকী স্বর্ণকার স্বামীর নাম: সিদ্ধার্থ স্বর্ণকার বাড়ির নং : n0247 বয়স : 33 লিঙ্গ : মহিলা			নাম : সরমা স্বর্ণকার স্বামীর নাম: সন্দীপ স্বর্ণকার বাড়ির নং : n0026 বয়স : 34 লিঙ্গ : মহিলা			নাম : সন্দীপ স্বর্ণকার পিতার নাম: মোহন স্বর্ণকার বাড়ির নং : n0026 বয়স : 46 লিঙ্গ : পুরুষ		
397	MQC2800365	ফটো উপলব্ধ	398	MQC0261362	ফটো উপলব্ধ	399	MQC0261370	ফটো উপলব্ধ
নাম : দীপ্যমান সরকার পিতার নাম: অরুণ কুমার সরকার বাড়ির নং : n0052 বয়স : 43 লিঙ্গ : পুরুষ			নাম : অনিতা সরকার পিতার নাম: ফকির সরকার বাড়ির নং : n0062 বয়স : 63 লিঙ্গ : মহিলা			নাম : সাগরিকা সরকার পিতার নাম: ফকির সরকার বাড়ির নং : n0062 বয়স : 61 লিঙ্গ : মহিলা		
400	MQC0261354	ফটো উপলব্ধ	401	MQC0261388	ফটো উপলব্ধ	402	MQC0261396	ফটো উপলব্ধ
নাম : কৃষ্ণা সরকার পিতার নাম: ফকির সরকার বাড়ির নং : n0062 বয়স : 56 লিঙ্গ : মহিলা			নাম : কাবেরী সরকার পিতার নাম: ফকির সরকার বাড়ির নং : n0062 বয়স : 55 লিঙ্গ : মহিলা			নাম : স্বপন সরকার পিতার নাম: ফকির সরকার বাড়ির নং : n0062 বয়স : 55 লিঙ্গ : পুরুষ		
403	MQC0261271	ফটো উপলব্ধ	404	MQC3383577	ফটো উপলব্ধ	405	ZTJ1992619	ফটো উপলব্ধ
নাম : শীলা সরকার স্বামীর নাম: বিদ্যুৎ সরকার বাড়ির নং : n0040 বয়স : 70 লিঙ্গ : মহিলা			নাম : অভিষেক সরকার পিতার নাম: বিদ্যুৎ সরকার বাড়ির নং : n0040 বয়স : 42 লিঙ্গ : পুরুষ			নাম : পিউ সরকার স্বামীর নাম: রাজশেখর সরকার বাড়ির নং : n0072 বয়স : 39 লিঙ্গ : মহিলা		
406	MQC3509817	ফটো উপলব্ধ	407	ZTJ0900399	ফটো উপলব্ধ	408	ZTJ1327162	ফটো উপলব্ধ
নাম : তপন সরকার পিতার নাম: সনত সরকার বাড়ির নং : n0082 বয়স : 54 লিঙ্গ : পুরুষ			নাম : শুভদীপ সরকার পিতার নাম: দিলীপ সরকার বাড়ির নং : n0167 বয়স : 36 লিঙ্গ : পুরুষ			নাম : তন্ময় সরকার পিতার নাম: তপন কুমার সরকার বাড়ির নং : 35/বি আকুপাড়া রোড বয়স : 34 লিঙ্গ : পুরুষ		
409	MQC3509114	ফটো উপলব্ধ	410	MQC4808507	ফটো উপলব্ধ	411	MQC0261313	ফটো উপলব্ধ
নাম : পূর্ণিমা সরকার স্বামীর নাম: প্রণব সরকার বাড়ির নং : n0081 বয়স : 71 লিঙ্গ : মহিলা			নাম : অসীমা মণ্ডল স্বামীর নাম: সুব্রত মণ্ডল বাড়ির নং : n0072 বয়স : 49 লিঙ্গ : মহিলা			নাম : সমর সরকার পিতার নাম: পঞ্চানন সরকার বাড়ির নং : n0072 বয়স : 68 লিঙ্গ : পুরুষ		
412	ALD1310804	ফটো উপলব্ধ	413	WB/24/165/144364	ফটো উপলব্ধ	414	ZTJ2549905	ফটো উপলব্ধ
নাম : সম্পা দাস পিতার নাম: পরিতোষ দাস বাড়ির নং : এন0012 বয়স : 33 লিঙ্গ : মহিলা			নাম : রাজু সরকার পিতার নাম: তারাপদ সরকার বাড়ির নং : n0012 বয়স : 50 লিঙ্গ : পুরুষ			নাম : বিবেক সরকার পিতার নাম: তারাপাড়া সরকার বাড়ির নং : এন0012 বয়স : 47 লিঙ্গ : পুরুষ		
Q 415	ZTJ1870146	ফটো উপলব্ধ	416	MQC4112009	ফটো উপলব্ধ	417	MQC4280368	ফটো উপলব্ধ
নাম : চম্পা সরকার স্বামীর নাম: রাজু সরকার বাড়ির নং : বয়স : 45 লিঙ্গ : মহিলা			নাম : পঙ্কজ কুমার সরকার পিতার নাম: তপন কুমার সরকার বাড়ির নং : 66 বয়স : 38 লিঙ্গ : পুরুষ			নাম : মঞ্জু সরকার স্বামীর নাম: তপন কুমার সরকার বাড়ির নং : T/3/4 বয়স : 58 লিঙ্গ : মহিলা		
418	MQC0261305	ফটো উপলব্ধ	419	MQC3383502	ফটো উপলব্ধ	420	MQC4280376	ফটো উপলব্ধ
নাম : শিপ্রা সরকার স্বামীর নাম: শৈলেন সরকার বাড়ির নং : n0072 বয়স : 68 লিঙ্গ : মহিলা			নাম : রাজশেখর সরকার পিতার নাম: শৈলেন সরকার বাড়ির নং : n0072 বয়স : 43 লিঙ্গ : পুরুষ			নাম : তপন কুমার সরকার পিতার নাম: তরণী কান্ত সরকার বাড়ির নং : সত্যাচরণ স্মৃতি ভবন বয়স : 69 লিঙ্গ : পুরুষ		



421	MQC0261172	ফটো উপলব্ধ	422	MQC0261180	ফটো উপলব্ধ	423	MQC0261297	ফটো উপলব্ধ
নাম : অনিলকুমার সরকার পিতার নাম: সতীশ সরকার বাড়ির নং : n0070 বয়স : 76 লিঙ্গ : পুরুষ			নাম : ভক্তি সরকার স্বামীর নাম: অনিল সরকার বাড়ির নং : n0070 বয়স : 61 লিঙ্গ : মহিলা			নাম : শৈলেন সরকার পিতার নাম: পঞ্চানন সরকার বাড়ির নং : n0072 বয়স : 76 লিঙ্গ : পুরুষ		
424	MQC2800811	ফটো উপলব্ধ	425	ZTJ1864206	ফটো উপলব্ধ	426	ZTJ2392256	ফটো উপলব্ধ
নাম : অলোক সরকার পিতার নাম: প্রণব সরকার বাড়ির নং : n0081 বয়স : 49 লিঙ্গ : পুরুষ			নাম : সুস্মিতা সরকার স্বামীর নাম: অলোক সরকার বাড়ির নং : n0081 বয়স : 41 লিঙ্গ : মহিলা			নাম : মেহা সরকার পিতার নাম: পৃথ্বীশ সরকার বাড়ির নং : এন0223 বয়স : 23 লিঙ্গ : মহিলা		
427	MQC0260778	ফটো উপলব্ধ	Q 428	MQC1694975	ফটো উপলব্ধ	Q 429	ZTJ0900282	ফটো উপলব্ধ
নাম : রূপালী সরকার(রায়) স্বামীর নাম: পৃথ্বীশ সরকার বাড়ির নং : n0223 বয়স : 54 লিঙ্গ : মহিলা			নাম : জ্যোৎস্না সাউ স্বামীর নাম: শিবনারায়ণ সাউ বাড়ির নং : বয়স : 79 লিঙ্গ : মহিলা			নাম : মীনা সাউ মায়ের নাম: জ্যোৎস্না সাউ বাড়ির নং : বয়স : 41 লিঙ্গ : মহিলা		
Q 430	MQC3383585	ফটো উপলব্ধ	Q 431	MQC4721502	ফটো উপলব্ধ	432	MQC0261453	ফটো উপলব্ধ
নাম : শঙ্কর সাউ পিতার নাম: শিবনারায়ণ সাউ বাড়ির নং : বয়স : 45 লিঙ্গ : পুরুষ			নাম : সোনামণি সাউ (দেঙ্গ) স্বামীর নাম: পিন্টু চরণ দাস বাড়ির নং : বয়স : 46 লিঙ্গ : মহিলা			নাম : গোপাল সাঁতরা পিতার নাম: বনমালী সাঁতরা বাড়ির নং : n0021 বয়স : 59 লিঙ্গ : পুরুষ		
433	MQC2169233	ফটো উপলব্ধ	434	MQC0261461	ফটো উপলব্ধ	435	ZTJ2450450	ফটো উপলব্ধ
নাম : মিঠু সাঁতরা স্বামীর নাম: গোপাল সাঁতরা বাড়ির নং : n0021 বয়স : 49 লিঙ্গ : মহিলা			নাম : লক্ষীকান্ত সাঁতরা পিতার নাম: বনমালী সাঁতরা বাড়ির নং : n0021 বয়স : 53 লিঙ্গ : পুরুষ			নাম : দিশুমান সন্ত্রা পিতার নাম: লক্ষী কান্ত সন্ত্রা বাড়ির নং : n0021 বয়স : 22 লিঙ্গ : পুরুষ		
436	ZTJ2392082	ফটো উপলব্ধ	437	MQC0261487	ফটো উপলব্ধ	438	MQC2800407	ফটো উপলব্ধ
নাম : সৌরজা সাধুখাঁ পিতার নাম: তরুণ কুমার সাধুখাঁ বাড়ির নং : এন00 বয়স : 23 লিঙ্গ : মহিলা			নাম : তরুণকুমার সাধুখাঁ পিতার নাম: নারায়ণ সাধুখাঁ বাড়ির নং : n0075 বয়স : 51 লিঙ্গ : পুরুষ			নাম : সুচিত্রা সাধুখাঁ স্বামীর নাম: তরুণ সাধুখাঁ বাড়ির নং : n0075 বয়স : 48 লিঙ্গ : মহিলা		
439	ZTJ2545457	ফটো উপলব্ধ	440	MQC0261495	ফটো উপলব্ধ	441	MQC0261503	ফটো উপলব্ধ
নাম : সাগর সাধুখাঁ পিতার নাম: তরুণকুমার সাধুখাঁ বাড়ির নং : এন0012 বয়স : 22 লিঙ্গ : পুরুষ			নাম : শম্ভুনাথ সানা পিতার নাম: নিবারণ সানা বাড়ির নং : n0051 বয়স : 73 লিঙ্গ : পুরুষ			নাম : প্রভাবতী সানা স্বামীর নাম: শম্ভুনাথ সানা বাড়ির নং : n0051 বয়স : 64 লিঙ্গ : মহিলা		
442	MQC3509791	ফটো উপলব্ধ	443	WB/30/202/024498	ফটো উপলব্ধ	444	MQC4111738	ফটো উপলব্ধ
নাম : নির্মল কুমার মাঝি পিতার নাম: বিজয়কৃষ্ণ মাঝি বাড়ির নং : 165 বয়স : 65 লিঙ্গ : পুরুষ			নাম : ফাল্গুনী মাঝি স্বামীর নাম: নির্মল কুমার মাঝি বাড়ির নং : 165 বয়স : 56 লিঙ্গ : মহিলা			নাম : শান্তনু সানা পিতার নাম: শম্ভুনাথ সানা বাড়ির নং : n0051 বয়স : 39 লিঙ্গ : পুরুষ		
445	HRC1555614	ফটো উপলব্ধ	446	ZTJ0900308	ফটো উপলব্ধ	447	ZTJ2031870	ফটো উপলব্ধ
নাম : বিবেকানন্দ বসু পিতার নাম: অজিত বসু বাড়ির নং : n0051 বয়স : 64 লিঙ্গ : পুরুষ			নাম : শুভময় সানা পিতার নাম: শম্ভু নাথ সানা বাড়ির নং : n0051 বয়স : 36 লিঙ্গ : পুরুষ			নাম : পৌলমী মাঝি পিতার নাম: নির্মল কুমার মাঝি বাড়ির নং : n0051 বয়স : 28 লিঙ্গ : মহিলা		
448	ZTJ2074953	ফটো উপলব্ধ	449	ZTJ2102309	ফটো উপলব্ধ	450	ZTJ2102374	ফটো উপলব্ধ
নাম : দেবপ্রিয় বসু পিতার নাম: বিবেকানন্দ বসু বাড়ির নং : n0051 বয়স : 28 লিঙ্গ : পুরুষ			নাম : সুস্মিতা সামন্ত পিতার নাম: স্বপন সামন্ত বাড়ির নং : n0233 বয়স : 29 লিঙ্গ : মহিলা			নাম : লাবনী সামন্ত স্বামীর নাম: গৌতম সামন্ত বাড়ির নং : n0240 বয়স : 28 লিঙ্গ : মহিলা		



451	MQC0261537	ফটো উপলব্ধ	452	MQC0261545	ফটো উপলব্ধ	453	MQC0261552	ফটো উপলব্ধ
নাম : স্বপন সামন্ত পিতার নাম: গুণধর সামন্ত বাড়ির নং : n0060 বয়স : 66 লিঙ্গ : পুরুষ			নাম : শিখা সামন্ত স্বামীর নাম: স্বপন সামন্ত বাড়ির নং : n0060 বয়স : 56 লিঙ্গ : মহিলা			নাম : গৌতম সামন্ত পিতার নাম: গুণধর সামন্ত বাড়ির নং : n0060 বয়স : 61 লিঙ্গ : পুরুষ		
454	MQC0261586	ফটো উপলব্ধ	455	MQC0261560	ফটো উপলব্ধ	456	MQC2320158	ফটো উপলব্ধ
নাম : মণিকা সামন্ত স্বামীর নাম: গৌতম সামন্ত বাড়ির নং : n0060 বয়স : 52 লিঙ্গ : মহিলা			নাম : তপন সামন্ত পিতার নাম: গুণধর সামন্ত বাড়ির নং : n0060 বয়স : 56 লিঙ্গ : পুরুষ			নাম : শুভ্রা সামন্ত স্বামীর নাম: তপন সামন্ত বাড়ির নং : n0060 বয়স : 47 লিঙ্গ : মহিলা		
457	MQC0261578	ফটো উপলব্ধ	458	MQC3509718	ফটো উপলব্ধ	459	ZTJ2577799	ফটো উপলব্ধ
নাম : রঞ্জিত সামন্ত পিতার নাম: গুণধর সামন্ত বাড়ির নং : n0060 বয়স : 51 লিঙ্গ : পুরুষ			নাম : পিয়ালী সামন্ত স্বামীর নাম: রঞ্জিত সামন্ত বাড়ির নং : n0060 বয়স : 45 লিঙ্গ : মহিলা			নাম : রাজীব্রত সামন্ত পিতার নাম: গৌতম সামন্ত বাড়ির নং : পল্লব পুকুর বয়স : 23 লিঙ্গ : পুরুষ		
460	ZTJ2543197	ফটো উপলব্ধ	461	MQC3509643	ফটো উপলব্ধ	462	MQC3509650	ফটো উপলব্ধ
নাম : অঙ্কিতা সামন্ত পিতার নাম: রঞ্জিত সামন্ত বাড়ির নং : এন0060 বয়স : 20 লিঙ্গ : মহিলা			নাম : প্রলয় কুমার সাহু পিতার নাম: সুরেন্দ্র নাথ সাহু বাড়ির নং : n0001 বয়স : 56 লিঙ্গ : পুরুষ			নাম : মাধবীলতা সাহু স্বামীর নাম: প্রলয় কুমার সাহু বাড়ির নং : n0001 বয়স : 49 লিঙ্গ : মহিলা		
463	WB/21/141/066339	ফটো উপলব্ধ	464	ZTJ2246478	ফটো উপলব্ধ	465	ZTJ2168300	ফটো উপলব্ধ
নাম : সুরেন্দ্রনাথ সাহু পিতার নাম: পরমেশ্বর সাহু বাড়ির নং : n0131 বয়স : 83 লিঙ্গ : পুরুষ			নাম : প্রভাতী সাহু স্বামীর নাম: সুরেন্দ্র নাথ সাহু বাড়ির নং : n0132 বয়স : 76 লিঙ্গ : মহিলা			নাম : পল্লব কুমার সাহু পিতার নাম: প্রলয় কুমার সাহু বাড়ির নং : n0255 বয়স : 26 লিঙ্গ : পুরুষ		
466	ZTA2091858	ফটো উপলব্ধ	467	ZTJ1327139	ফটো উপলব্ধ	468	MQC3509213	ফটো উপলব্ধ
নাম : পূজা দাস স্বামীর নাম: শ্বেতশীল দাস বাড়ির নং : এন001 বয়স : 30 লিঙ্গ : মহিলা			নাম : জয়জীত সেন পিতার নাম: কনক কান্তি সেন বাড়ির নং : n0088 বয়স : 35 লিঙ্গ : পুরুষ			নাম : তানিয়া সেন পিতার নাম: বিদ্যাকান্তি সেন বাড়ির নং : n0088 বয়স : 42 লিঙ্গ : মহিলা		
469	MQC0261610	ফটো উপলব্ধ	470	MQC0261651	ফটো উপলব্ধ	471	MQC2800456	ফটো উপলব্ধ
নাম : মীরা সেন স্বামীর নাম: রনজিতকুমার সেন বাড়ির নং : n0046 বয়স : 80 লিঙ্গ : মহিলা			নাম : নির্মাল্য সেন পিতার নাম: রনজিত সেন বাড়ির নং : n0046 বয়স : 54 লিঙ্গ : পুরুষ			নাম : ব্রতজিত সেন পিতার নাম: বিদ্যাকান্তি সেন বাড়ির নং : n0046 বয়স : 44 লিঙ্গ : পুরুষ		
472	ZTJ1803345	ফটো উপলব্ধ	473	MQC0261594	ফটো উপলব্ধ	474	MQC3509163	ফটো উপলব্ধ
নাম : সৌজন্যা সেন স্বামীর নাম: ব্রতজিত সেন বাড়ির নং : n0046 বয়স : 33 লিঙ্গ : মহিলা			নাম : কনককান্তি সেন পিতার নাম: মুরারী মোহন সেন বাড়ির নং : n0088 বয়স : 75 লিঙ্গ : পুরুষ			নাম : ভারতী সেন স্বামীর নাম: কনককান্তি সেন বাড়ির নং : n0088 বয়স : 65 লিঙ্গ : মহিলা		
475	MQC4280301	ফটো উপলব্ধ	476	MQC2166270	ফটো উপলব্ধ	477	MQC4280293	ফটো উপলব্ধ
নাম : নীলিমা সেন স্বামীর নাম: বিদ্যাকান্তি সেন বাড়ির নং : n0088 বয়স : 69 লিঙ্গ : মহিলা			নাম : ব্রততী সেন পিতার নাম: বিদ্যাকান্তি সেন বাড়ির নং : n0088 বয়স : 47 লিঙ্গ : মহিলা			নাম : তনুজা সেন স্বামীর নাম: কমলকান্তি সেন বাড়ির নং : n0088 বয়স : 61 লিঙ্গ : মহিলা		
478	MQC3509684	ফটো উপলব্ধ	479	CYZ1062223	ফটো উপলব্ধ	480	ZTJ2031805	ফটো উপলব্ধ
নাম : সৌকত সেন পিতার নাম: কমলকান্তি সেন বাড়ির নং : জগাছা বয়স : 39 লিঙ্গ : পুরুষ			নাম : সুমনা সেন স্বামীর নাম: নির্মাল্য সেন বাড়ির নং : n0144 বয়স : 46 লিঙ্গ : মহিলা			নাম : কমল কান্তি সেন পিতার নাম: মুরারী মোহন সেন বাড়ির নং : n0088 বয়স : 70 লিঙ্গ : পুরুষ		



481 নাম : সানু হরিজন মায়ের নাম : গীতা হরিজন বাড়ির নং : n00 বয়স : 28 লিঙ্গ : মহিলা	ZTJ2324663 ফটো উপলব্ধ	482 নাম : গীতা হরিজন স্বামীর নাম : বুরগা হরিজন বাড়ির নং : N0111 বয়স : 52 লিঙ্গ : মহিলা	WB/24/165/144518 ফটো উপলব্ধ	483 নাম : বুরগা হরিজন পিতার নাম : শ্যামলাল হরিজন বাড়ির নং : n0109 বয়স : 59 লিঙ্গ : পুরুষ	MQC0261727 ফটো উপলব্ধ
484 নাম : রাজা হরিজন মায়ের নাম : গীতা হরিজন বাড়ির নং : n0109 বয়স : 37 লিঙ্গ : পুরুষ	ZTJ1691757 ফটো উপলব্ধ	485 নাম : বসন্ত হরিজন মায়ের নাম : গীতা হরিজন বাড়ির নং : n0109 বয়স : 34 লিঙ্গ : পুরুষ	ZTJ1691765 ফটো উপলব্ধ	486 নাম : রাজ হরিজন পিতার নাম : বরুয়া হরিজন বাড়ির নং : n0109 বয়স : 39 লিঙ্গ : পুরুষ	ZTJ0283986 ফটো উপলব্ধ
487 নাম : লছমী হরিজন স্বামীর নাম : শ্যামলাল হরিজন বাড়ির নং : n0136 বয়স : 80 লিঙ্গ : মহিলা	MQC0261743 ফটো উপলব্ধ	488 নাম : প্রিয়াঙ্কা হরিজন স্বামীর নাম : রাজা হরিজন বাড়ির নং : n0241 বয়স : 34 লিঙ্গ : মহিলা	ZTJ2102382 ফটো উপলব্ধ	489 নাম : সৌভিক হাজরা পিতার নাম : পলাশ হাজরা বাড়ির নং : n00 বয়স : 24 লিঙ্গ : পুরুষ	ZTJ2324762 ফটো উপলব্ধ
490 নাম : বৈশাখী হাজরা স্বামীর নাম : সৌরভ হাজরা বাড়ির নং : n0234 বয়স : 35 লিঙ্গ : মহিলা	XHS1057850 ফটো উপলব্ধ	491 নাম : পলাশ হাজরা পিতার নাম : ফেলু মোহন হাজরা বাড়ির নং : 24 বয়স : 59 লিঙ্গ : পুরুষ	MQC0261792 ফটো উপলব্ধ	492 নাম : আফসানা হাজরা স্বামীর নাম : সুষ্টিধর হাজরা বাড়ির নং : n0023 বয়স : 67 লিঙ্গ : মহিলা	MQC0261768 ফটো উপলব্ধ
493 নাম : সমরেশ হাজরা পিতার নাম : সুষ্টিধর হাজরা বাড়ির নং : n0023 বয়স : 49 লিঙ্গ : পুরুষ	MQC4280335 ফটো উপলব্ধ	494 নাম : অরুনিমা হাজরা স্বামীর নাম : সমরেশ হাজরা বাড়ির নং : n0023 বয়স : 43 লিঙ্গ : মহিলা	MQC2306397 ফটো উপলব্ধ	495 নাম : সৌমেন হাজরা পিতার নাম : সুষ্টিধর হাজরা বাড়ির নং : n0023 বয়স : 44 লিঙ্গ : পুরুষ	MQC3509270 ফটো উপলব্ধ
496 নাম : সনত হাজরা পিতার নাম : প্রসাদ হাজরা বাড়ির নং : n0023 বয়স : 67 লিঙ্গ : পুরুষ	MQC0261776 ফটো উপলব্ধ	497 নাম : অর্চনা হাজরা স্বামীর নাম : সনত হাজরা বাড়ির নং : n0023 বয়স : 64 লিঙ্গ : মহিলা	MQC0261784 ফটো উপলব্ধ	498 নাম : সৌরভ হাজরা পিতার নাম : সনত হাজরা বাড়ির নং : n0023 বয়স : 39 লিঙ্গ : পুরুষ	MQC4111563 ফটো উপলব্ধ
499 নাম : সোমা হাজরা স্বামীর নাম : পলাশ হাজরা বাড়ির নং : n0023 বয়স : 49 লিঙ্গ : মহিলা	MQC3509288 ফটো উপলব্ধ	500 নাম : সুষ্টিধর হাজরা পিতার নাম : প্রসাদ চন্দ্র হাজরা বাড়ির নং : n0142 বয়স : 79 লিঙ্গ : পুরুষ	MQC0139725 ফটো উপলব্ধ	501 নাম : শর্মিলা হাজরা স্বামীর নাম : সৌমেন হাজরা বাড়ির নং : 51 বয়স : 41 লিঙ্গ : মহিলা	MQC4128989 ফটো উপলব্ধ
502 নাম : মলয় হাজরা পিতার নাম : অসিত হাজরা বাড়ির নং : n0017 বয়স : 51 লিঙ্গ : পুরুষ	MQC2167922 ফটো উপলব্ধ	503 নাম : সুতিকনা দেবশী হাজরা স্বামীর নাম : মলয় হাজরা বাড়ির নং : n0017 বয়স : 45 লিঙ্গ : মহিলা	MQC4280525 ফটো উপলব্ধ	504 নাম : ইন্দ্রনী হালদার পিতার নাম : মনোজ নাথ হালদার বাড়ির নং : n0201 বয়স : 34 লিঙ্গ : মহিলা	ZTJ1691823 ফটো উপলব্ধ
505 নাম : জয়শ্রী হালদার পিতার নাম : মনোজ নাথ হালদার বাড়ির নং : n0202 বয়স : 34 লিঙ্গ : মহিলা	ZTJ1691831 ফটো উপলব্ধ	506 নাম : অনিমা হালদার স্বামীর নাম : মনোজ নাথ হালদার বাড়ির নং : n0203 বয়স : 55 লিঙ্গ : মহিলা	ZTJ1691849 ফটো উপলব্ধ	507 নাম : মনীন্দ্র নাথ হালদার পিতার নাম : মাধব চন্দ্র হালদার বাড়ির নং : n0204 বয়স : 74 লিঙ্গ : পুরুষ	ZTJ1691856 ফটো উপলব্ধ
508 নাম : রুপা হুতাইত স্বামীর নাম : সৌমেন কুমার হুতাইত বাড়ির নং : n0129 বয়স : 60 লিঙ্গ : মহিলা	MQC3509346 ফটো উপলব্ধ	509 নাম : সুচরিতা হুতাইত পিতার নাম : সৌমেন কুং হুতাইত বাড়ির নং : n0129 বয়স : 32 লিঙ্গ : মহিলা	ZTJ1691963 ফটো উপলব্ধ	510 নাম : সোমবারী হাঁসদা স্বামীর নাম : আশুতোষ হাঁসদা বাড়ির নং : 131 বয়স : 41 লিঙ্গ : মহিলা	ZTJ1870120 ফটো উপলব্ধ



511	MQC3509841	নাম : পারুল পাল স্বামীর নাম: বৈদ্যনাথ পাল বাড়ির নং : n0129 বয়স : 63 লিঙ্গ : মহিলা	ফটো উপলব্ধ	512	MQC4132999	নাম : পলাশ মণ্ডল পিতার নাম: প্রেমদাস মণ্ডল বাড়ির নং : 51 বয়স : 39 লিঙ্গ : পুরুষ	ফটো উপলব্ধ	513	NAM1306778	নাম : প্রিয়াঙ্কা দাস পিতার নাম: সুদীপ দাস বাড়ির নং : 51 বয়স : 30 লিঙ্গ : মহিলা	ফটো উপলব্ধ
514	ZTJ2591220	নাম : সম্পিতা মজুমদার পিতার নাম: সৌমেন মজুমদার বাড়ির নং : হাটপুকুর বয়স : 20 লিঙ্গ : মহিলা	ফটো উপলব্ধ	515	ZTJ2596344	নাম : প্রীতি রায় পিতার নাম: দেবশীষ রায় বাড়ির নং : এন0028 বয়স : 20 লিঙ্গ : মহিলা	ফটো উপলব্ধ	516	ZTJ2600484	নাম : আনন্দ কিশোর মুখার্জী পিতার নাম: অনূপ কুমার মুখার্জী বাড়ির নং : হাটপুকুর বয়স : 19 লিঙ্গ : পুরুষ	ফটো উপলব্ধ
517	XTV1370642	নাম : কেতকী মাইতি পিতার নাম: কার্তিক মাইতি বাড়ির নং : দ -1 শিবঅলৈ রেজীডেংসী বয়স : 33 লিঙ্গ : মহিলা	ফটো উপলব্ধ	518	ZTJ2605434	নাম : উপেন্দ্র সিং পিতার নাম: রামাগ্য সিং বাড়ির নং : হাটপুকুর জিআইপি কলোনী বয়স : 61 লিঙ্গ : পুরুষ	ফটো উপলব্ধ	519	UGR2324549	নাম : রিংকি পোন্ধর দেবনাথ স্বামীর নাম: আরোজীত পোন্ধর বাড়ির নং : ফ্ল্যাট নং -103, গীতা অর্পার্টমে বয়স : 28 লিঙ্গ : মহিলা	ফটো উপলব্ধ
520	TIH1962588	নাম : আরোজীত পোন্ধর পিতার নাম: বিনয় পোন্ধর বাড়ির নং : ফ্ল্যাট নম্বর - 103, গীতা অ্যা বয়স : 28 লিঙ্গ : পুরুষ	ফটো উপলব্ধ	521	TIH1757202	নাম : অরিন্দম পোন্ধর পিতার নাম: বিনয় পোন্ধর বাড়ির নং : ফ্ল্যাট নম্বর - 103, গীতা অ্যা বয়স : 30 লিঙ্গ : পুরুষ	ফটো উপলব্ধ	522	ZTJ2607810	নাম : দীপঙ্কর চক্রবর্তী পিতার নাম: জ্যোতির্ময় চক্রবর্তী বাড়ির নং : হাটপুকুর বয়স : 47 লিঙ্গ : পুরুষ	ফটো উপলব্ধ



523	1	ZTJ2614709
নাম : কৃষ্ণেন্দু শিকদার পিতার নাম: তারক শিকদার বাড়ির নং : এন0161 বয়স : 20 লিঙ্গ : পুরুষ		ফটো উপলব্ধ

524	1	ZTJ2615706
নাম : সায়ন্তিকা নায়ক পিতার নাম: সত্যেশ্বর নায়ক বাড়ির নং : দ/ও সত্যেশ্বর নায়ক বয়স : 19 লিঙ্গ : মহিলা		ফটো উপলব্ধ

525	1	ZTJ2615730
নাম : সঞ্জিনী রায় পিতার নাম: সুদীপ্ত রায় বাড়ির নং : 000 বয়স : 18 লিঙ্গ : মহিলা		ফটো উপলব্ধ

526	1	ZTJ2617066
নাম : অদ্রীশ কুমার ব্যানার্জি পিতার নাম: অমল কুমার ব্যানার্জি বাড়ির নং : উওরায়ন বয়স : 18 লিঙ্গ : পুরুষ		ফটো উপলব্ধ



527	1	ZTJ2621316
নাম : অভিজিত পাল পিতার নাম: মনোরঞ্জন পাল বাড়ির নং : এন0161 বয়স : 51 লিঙ্গ : পুরুষ		
ফটো উপলব্ধ		

528	1	ZTJ2624286
নাম : অনুপ কুমার মজুমদার পিতার নাম: রেবতী মোহন মজুমদার বাড়ির নং : 000 বয়স : 68 লিঙ্গ : পুরুষ		
ফটো উপলব্ধ		

529	1	ZTJ2627479
নাম : শঙ্খদীপ সরকার পিতার নাম: তপন সরকার বাড়ির নং : 44 বয়স : 18 লিঙ্গ : পুরুষ		
ফটো উপলব্ধ		

530	1	ZTJ2628451
নাম : রুদ্রপ্রিয় বসু পিতার নাম: বিবেকানন্দ বসু বাড়ির নং : 166 বয়স : 19 লিঙ্গ : পুরুষ		
ফটো উপলব্ধ		

531	1	ZTJ2629459
নাম : স্বস্তিকা হাজারা পিতার নাম: মলয় হাজারা বাড়ির নং : অপ্রযোজ্য বয়স : 18 লিঙ্গ : মহিলা		
ফটো উপলব্ধ		

532	1	ZTJ2629533
নাম : সুহাশীষ রায় পিতার নাম: স্বর্গীয় রমেন্দ্র নাথ রায় বাড়ির নং : অপ্রযোজ্য বয়স : 50 লিঙ্গ : পুরুষ		
ফটো উপলব্ধ		

533	1	ZTJ2638724
নাম : অসীরা মজুমদার পিতার নাম: অংশুমান মজুমদার বাড়ির নং : 00 বয়স : 18 লিঙ্গ : মহিলা		
ফটো উপলব্ধ		

534	1	ZTJ2644383
নাম : গৌতম শ্রীমাণী পিতার নাম: দেবী প্রসাদ শ্রীমাণী বাড়ির নং : 00 বয়স : 53 লিঙ্গ : পুরুষ		
ফটো উপলব্ধ		

নির্বাচক সংখ্যার সারসংক্ষেপ :

A) নির্বাচকের সংখ্যা :

	নির্বাচক তালিকার প্রকৃতি	নির্বাচক তালিকার পরিচিতি :	নির্বাচকের সংখ্যা :				
			পুরুষ	মহিলা	তৃতীয় লিঙ্গ	মোট	
I	মূল তালিকা	মূল তালিকা	বিশেষ নিবিড় সংশোধন ২০২৬ এর চূড়ান্ত ভোটার তালিকার সহিত 09-04-2026 তারিখ অবধি সংশোধিত নির্বাচক তালিকা	253	269	0	522
II	1- সংযোজন তালিকা	সংযোজনী 1	বিশেষ সংক্ষিপ্ত সংশোধন 2026	2	2	0	4
		সংযোজনী 2	ধারাবাহিক সংশোধন 2026	6	2	0	8
		মোট		8	4	0	12
III	2- বিয়োজন তালিকা	সংযোজনী 1	বিশেষ সংক্ষিপ্ত সংশোধন 2026	5	7	0	12
		সংযোজনী 2	ধারাবাহিক সংশোধন 2026	0	0	0	0
		মোট		5	7	0	12
IV	'লিঙ্গ ক্ষেত্রের' পরিবর্তনের কারণে পার্থক্য			0	0	0	0
V	বিচারপ্রক্রিয়ার অধীনস্থ			0	0	0	0
VI	বিচার বিভাগীয় আধিকারিক কর্তৃক বিচারপূর্বক নিষ্পত্তির পর বিয়োজিত			3	1	0	4
নির্বাচকের মোট সংখ্যা (I+II-III+IV-V-VI)				253	265	0	518

B) ক্রটি সংশোধনের সংখ্যা :

নির্বাচক তালিকার প্রকৃতি	নির্বাচক তালিকার পরিচিতি :	ক্রটি সংশোধনের সংখ্যা :
সংযোজনী 1	বিশেষ সংক্ষিপ্ত সংশোধন 2026	0
সংযোজনী 2	ধারাবাহিক সংশোধন 2026	4
	মোট	4

নির্বাচক নিবন্ধন আধিকারিকের স্বাক্ষর

E-মৃত, S-স্থানান্তরিত, R-একাধিকবার অন্তর্ভুক্ত, M-নিখোঁজ, Q-যোগ্য নহে