

## নির্বাচক তালিকা 2026 S25 পশ্চিমবঙ্গ



|  |                       |  |       |              |     |                  |                      |         |       |      |          |                 |   |      |   |        |              |      |          |     |          |
|--|-----------------------|--|-------|--------------|-----|------------------|----------------------|---------|-------|------|----------|-----------------|---|------|---|--------|--------------|------|----------|-----|----------|
| বিধানসভা নির্বাচনক্ষেত্রের নং, নাম ও সংরক্ষণের স্থিতি : 172 - শিবপুর (সাধারণ)  |                       | অংশ নং : 140   |       |              |     |                  |                      |         |       |      |          |                 |   |      |   |        |              |      |          |     |          |
| বিধানসভা নির্বাচনক্ষেত্রটি যে লোকসভা নির্বাচনক্ষেত্রের / ক্ষেত্রসমূহের অন্তর্ভুক্ত তার নং, নাম ও সংরক্ষণ স্থিতি : 25 - হাওড়া (সাধারণ) |                       |  |       |              |     |                  |                      |         |       |      |          |                 |   |      |   |        |              |      |          |     |          |
| 1. সংশোধনের পূর্ণ বিবরণ  |                       |  |       |              |     |                  |                      |         |       |      |          |                 |   |      |   |        |              |      |          |     |          |
| সংশোধনের বৎসর :  | 2026                  | নির্বাচক তালিকার পরিচিতি :   |       |              |     |                  |                      |         |       |      |          |                 |   |      |   |        |              |      |          |     |          |
| ভিত্তি তারিখ :   | 01-01-2026            | বিশেষ নিবিড় সংশোধন ২০২৬ এর চূড়ান্ত ভোটার তালিকার সহিত 09-04-2026 তারিখ অবধি সংশোধিত নির্বাচক তালিকা  |       |              |     |                  |                      |         |       |      |          |                 |   |      |   |        |              |      |          |     |          |
| সংশোধনের প্রকৃতি :   | ধারাবাহিক সংশোধন 2026 |  |       |              |     |                  |                      |         |       |      |          |                 |   |      |   |        |              |      |          |     |          |
| প্রকাশনার তারিখ :  | 09-04-2026            |  |       |              |     |                  |                      |         |       |      |          |                 |   |      |   |        |              |      |          |     |          |
| 2. অংশ ও নির্বাচনী এলাকার পূর্ণ বিবরণ :  |                       |  |       |              |     |                  |                      |         |       |      |          |                 |   |      |   |        |              |      |          |     |          |
| অংশের ভাগ নং ও নাম :   |                       |  |       |              |     |                  |                      |         |       |      |          |                 |   |      |   |        |              |      |          |     |          |
| 1-পি-বেনারস রোড (পি-100/1-299/1,পি 225-287)  |                       | <table style="width: 100%; border-collapse: collapse;"> <tr> <td style="width: 50%;">প্রধান শহর/গ্রাম</td> <td style="width: 50%;">: হাওড়া মিউঃ কর্পোঃ</td> </tr> <tr> <td>ওয়ার্ড</td> <td>: 008</td> </tr> <tr> <td>থানা</td> <td>: দাসনগর</td> </tr> <tr> <td>গ্রাম পঞ্চগয়েত</td> <td>:</td> </tr> <tr> <td>ব্লক</td> <td>:</td> </tr> <tr> <td>মহকুমা</td> <td>: হাওড়া সদর</td> </tr> <tr> <td>জেলা</td> <td>: হাওড়া</td> </tr> <tr> <td>পিন</td> <td>: 711108</td> </tr> </table> |       |              |     | প্রধান শহর/গ্রাম | : হাওড়া মিউঃ কর্পোঃ | ওয়ার্ড | : 008 | থানা | : দাসনগর | গ্রাম পঞ্চগয়েত | : | ব্লক | : | মহকুমা | : হাওড়া সদর | জেলা | : হাওড়া | পিন | : 711108 |
| প্রধান শহর/গ্রাম   | : হাওড়া মিউঃ কর্পোঃ  |  |       |              |     |                  |                      |         |       |      |          |                 |   |      |   |        |              |      |          |     |          |
| ওয়ার্ড  | : 008                 |  |       |              |     |                  |                      |         |       |      |          |                 |   |      |   |        |              |      |          |     |          |
| থানা   | : দাসনগর              |  |       |              |     |                  |                      |         |       |      |          |                 |   |      |   |        |              |      |          |     |          |
| গ্রাম পঞ্চগয়েত  | :                     |  |       |              |     |                  |                      |         |       |      |          |                 |   |      |   |        |              |      |          |     |          |
| ব্লক   | :                     |  |       |              |     |                  |                      |         |       |      |          |                 |   |      |   |        |              |      |          |     |          |
| মহকুমা   | : হাওড়া সদর          |  |       |              |     |                  |                      |         |       |      |          |                 |   |      |   |        |              |      |          |     |          |
| জেলা   | : হাওড়া              |  |       |              |     |                  |                      |         |       |      |          |                 |   |      |   |        |              |      |          |     |          |
| পিন  | : 711108              |  |       |              |     |                  |                      |         |       |      |          |                 |   |      |   |        |              |      |          |     |          |
| 3. ভোট গ্রহন কেন্দ্রের পূর্ণ বিবরণ :   |                       |  |       |              |     |                  |                      |         |       |      |          |                 |   |      |   |        |              |      |          |     |          |
| ভোট গ্রহন কেন্দ্রের নং, নাম :  |                       | ভোট গ্রহন কেন্দ্রের শ্রেণী :   |       | শহরাঞ্চল     |     |                  |                      |         |       |      |          |                 |   |      |   |        |              |      |          |     |          |
| 140 - নেতাজী বিদ্যায়তন প্রাঃ স্কুল  |                       | এই অংশে সহায়ক ভোটগ্রহন কেন্দ্রের সংখ্যা   |       | 0            |     |                  |                      |         |       |      |          |                 |   |      |   |        |              |      |          |     |          |
| ভোট গ্রহন কেন্দ্রের ঠিকানা :   |                       | :  |       |              |     |                  |                      |         |       |      |          |                 |   |      |   |        |              |      |          |     |          |
| নেতাজী বিদ্যায়তন প্রাঃ স্কুল, ১৬৩, বেনারস রোড, বেলপাছিয়া   |                       |  |       |              |     |                  |                      |         |       |      |          |                 |   |      |   |        |              |      |          |     |          |
| 4. নির্বাচকের সংখ্যা :   |                       |  |       |              |     |                  |                      |         |       |      |          |                 |   |      |   |        |              |      |          |     |          |
| প্রথম ক্রমিক নং  | শেষ ক্রমিক নং         | মোট সংখ্যা   |       |              |     |                  |                      |         |       |      |          |                 |   |      |   |        |              |      |          |     |          |
|  |                       | পুরুষ  | মহিলা | তৃতীয় লিঙ্গ | মোট |                  |                      |         |       |      |          |                 |   |      |   |        |              |      |          |     |          |
| 1  | 820                   | 388  | 371   | 0            | 759 |                  |                      |         |       |      |          |                 |   |      |   |        |              |      |          |     |          |

নির্বাচক নিবন্ধন আধিকারিকের স্বাক্ষর

Nazri Naksha



Google Map View

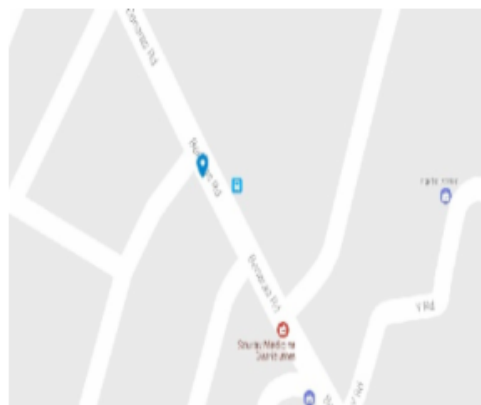

Polling Station Building Front View



Polling Station Front View



Cad View



Key MAP View

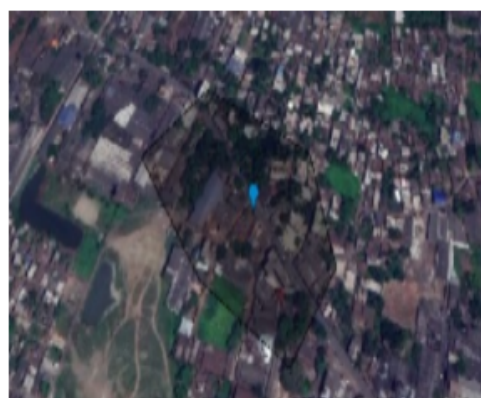

বিধানসভা নির্বাচনকেন্দ্রের নং, নাম : 172-শিবপুর  
ভাগ নং, নাম : 1-পি-বেনারস রোড (পি-100/1-299/1,পি 225-287)

|   |                                 |  |                          |  |                          |
|---|---------------------------------|--|--------------------------|--|--------------------------|
| 1<br>নাম : কেউল বড়ুই<br>পিতার নাম : সুদর্শন বড়ুই<br>বাড়ির নং : n0800<br>বয়স : 60 লিঙ্গ : পুরুষ            | ZTJ1818178<br>ফটো উপলব্ধ        | 2<br>নাম : মালতী বড়ুই<br>স্বামীর নাম : কেউল বড়ুই<br>বাড়ির নং : n0505<br>বয়স : 56 লিঙ্গ : মহিলা         | ZTJ2467470<br>ফটো উপলব্ধ | 3<br>নাম : রণজীতা বসাক<br>স্বামীর নাম : প্রশান্ত বসাক<br>বাড়ির নং : n0509<br>বয়স : 38 লিঙ্গ : মহিলা                  | ZTJ2469294<br>ফটো উপলব্ধ |
| 4<br>নাম : স্বেতাশ্রী বসাক<br>পিতার নাম : স্বপ্ন কুমার বসাক<br>বাড়ির নং : n0510<br>বয়স : 23 লিঙ্গ : মহিলা   | ZTJ2469351<br>ফটো উপলব্ধ        | 5<br>নাম : জয় বোদক<br>স্বামীর নাম : দিনেশ বোদক<br>বাড়ির নং : n0501<br>বয়স : 36 লিঙ্গ : মহিলা            | ZTJ2466043<br>ফটো উপলব্ধ | 6<br>নাম : মঞ্জু চম্পাতি<br>স্বামীর নাম : মনোজ চম্পাতি<br>বাড়ির নং : n0506<br>বয়স : 33 লিঙ্গ : মহিলা                 | ZTJ2467603<br>ফটো উপলব্ধ |
| 7<br>নাম : মৃত্যঞ্জয় চম্পাতি<br>পিতার নাম : মনোজ চম্পাতি<br>বাড়ির নং : n0512<br>বয়স : 24 লিঙ্গ : পুরুষ     | ZTJ2469781<br>ফটো উপলব্ধ        | 8<br>নাম : বরন দে<br>পিতার নাম : প্রফুল্ল দে<br>বাড়ির নং : পি-263/35<br>বয়স : 58 লিঙ্গ : পুরুষ           | ZTJ1818210<br>ফটো উপলব্ধ | 9<br>নাম : সুনীল কর্মকার<br>পিতার নাম : রটিকাংতা কর্মকার<br>বাড়ির নং : n0511<br>বয়স : 53 লিঙ্গ : পুরুষ               | ZTJ2469393<br>ফটো উপলব্ধ |
| 10<br>নাম : অনুশ্রী কর্মকার<br>পিতার নাম : সুনীল কর্মকার<br>বাড়ির নং : 242<br>বয়স : 22 লিঙ্গ : মহিলা        | ZTJ2580082<br>ফটো উপলব্ধ        | 11<br>নাম : তনুী কর্মকার<br>পিতার নাম : দুলাল কর্মকার<br>বাড়ির নং : n0508<br>বয়স : 42 লিঙ্গ : মহিলা      | ZTJ2468619<br>ফটো উপলব্ধ | 12<br>নাম : রবীন্দ্র প্রতাপ মিশ্র<br>পিতার নাম : শোভানাথ মিশ্র<br>বাড়ির নং : n0301<br>বয়স : 56 লিঙ্গ : পুরুষ         | ZTJ1818194<br>ফটো উপলব্ধ |
| 13<br>নাম : সীমা মিশ্র<br>স্বামীর নাম : রবীন্দ্র প্রতাপ মিশ্র<br>বাড়ির নং : n0301<br>বয়স : 42 লিঙ্গ : মহিলা | ZTJ1818186<br>ফটো উপলব্ধ        | 14<br>নাম : লক্ষ্মী মাঝী<br>স্বামীর নাম : সুকুমার মাঝী<br>বাড়ির নং : n0507<br>বয়স : 43 লিঙ্গ : মহিলা     | ZTJ2468585<br>ফটো উপলব্ধ | 15<br>নাম : নানু পাত্র<br>পিতার নাম : বৈদ্যনাথ পাত্র<br>বাড়ির নং : n0099<br>বয়স : 64 লিঙ্গ : পুরুষ                   | MQC4590741<br>ফটো উপলব্ধ |
| 16<br>নাম : অমিত পাত্র<br>পিতার নাম : নানু পাত্র<br>বাড়ির নং : n0099<br>বয়স : 45 লিঙ্গ : পুরুষ              | MQC3359767<br>ফটো উপলব্ধ        | #2 17<br>নাম : বিশাল সাউ<br>পিতার নাম : মনোজ কুমার শাহ<br>বাড়ির নং : পি 225/32<br>বয়স : 22 লিঙ্গ : পুরুষ | ZTJ2466399<br>ফটো উপলব্ধ | 18<br>নাম : সন্ধ্যা তিওয়ারি<br>স্বামীর নাম : জিতেন্দ্র কুমার তিওয়ারি<br>বাড়ির নং : n0503<br>বয়স : 51 লিঙ্গ : মহিলা | ZTJ2467280<br>ফটো উপলব্ধ |
| 19<br>নাম : শুভঙ্কর কর্মকার<br>পিতার নাম : তারক কর্মকার<br>বাড়ির নং : 19/3<br>বয়স : 33 লিঙ্গ : পুরুষ        | ZTJ1701002<br>ফটো উপলব্ধ        | 20<br>নাম : শিল্পা মন্ডল<br>স্বামীর নাম : প্রসেনজীত মন্ডল<br>বাড়ির নং : 33<br>বয়স : 29 লিঙ্গ : মহিলা     | SYJ1420884<br>ফটো উপলব্ধ | 21<br>নাম : বর্ণালী দত্ত<br>স্বামীর নাম : বিশাজিৎ দত্ত<br>বাড়ির নং : 40<br>বয়স : 47 লিঙ্গ : মহিলা                    | MQC4065280<br>ফটো উপলব্ধ |
| 22<br>নাম : সমর রায়<br>পিতার নাম : বেচুরাম রায়<br>বাড়ির নং : ৭১/১৮<br>বয়স : 55 লিঙ্গ : পুরুষ              | MQC1647817<br>ফটো উপলব্ধ        | 23<br>নাম : অমর রায়<br>পিতার নাম : বেচুরাম রায়<br>বাড়ির নং : ৭১/১৮<br>বয়স : 50 লিঙ্গ : পুরুষ           | MQC1647825<br>ফটো উপলব্ধ | 24<br>নাম : মিতু রায়<br>স্বামীর নাম : সমর রায়<br>বাড়ির নং : ৭১/১৮<br>বয়স : 49 লিঙ্গ : মহিলা                        | MQC1647833<br>ফটো উপলব্ধ |
| 25<br>নাম : শ্রীমতি নমিতা রায়<br>স্বামীর নাম : অমর রায়<br>বাড়ির নং : ৭১/১৮<br>বয়স : 46 লিঙ্গ : মহিলা      | MQC4062709<br>ফটো উপলব্ধ        | 26<br>নাম : সৌমেন রায়<br>পিতার নাম : সমর রায়<br>বাড়ির নং : ৭১/১৮<br>বয়স : 29 লিঙ্গ : পুরুষ             | ZTJ2040178<br>ফটো উপলব্ধ | 27<br>নাম : বিপ্লব সিনহা<br>পিতার নাম : সুরেশ সিনহা<br>বাড়ির নং : 89<br>বয়স : 55 লিঙ্গ : পুরুষ                       | ZTJ2422608<br>ফটো উপলব্ধ |
| 28<br>নাম : মাধব চন্দ্র ঘোষ<br>পিতার নাম : হরিন্দাস ঘোষ<br>বাড়ির নং : 100/1<br>বয়স : 69 লিঙ্গ : পুরুষ       | WB/24/165/1008217<br>ফটো উপলব্ধ | 29<br>নাম : শিখা ঘোষ<br>স্বামীর নাম : মাধবচন্দ্র ঘোষ<br>বাড়ির নং : 100/1<br>বয়স : 67 লিঙ্গ : মহিলা       | MQC1698851<br>ফটো উপলব্ধ | 30<br>নাম : অর্জুণ কুমার ঘোষ<br>পিতার নাম : মাধব চন্দ্র ঘোষ<br>বাড়ির নং : 100/1<br>বয়স : 41 লিঙ্গ : পুরুষ            | GMJ1425917<br>ফটো উপলব্ধ |



|   |                                 |  |                                 |  |                                 |
|---|---------------------------------|--|---------------------------------|--|---------------------------------|
| 31<br>নাম : চুম্বিকি মন্ডল<br>স্বামীর নাম: সন্দীপ মন্ডল<br>বাড়ির নং : ১০৩<br>বয়স : 28 লিঙ্গ : মহিলা           | ZTJ2488120<br>ফটো উপলব্ধ        | 32<br>নাম : দুর্গা মন্ডল<br>স্বামীর নাম: অধর চন্দ্র মণ্ডল<br>বাড়ির নং : 103/1<br>বয়স : 49 লিঙ্গ : মহিলা        | MQC4061040<br>ফটো উপলব্ধ        | 33<br>নাম : মনমোহন মণ্ডল<br>পিতার নাম: অধর মণ্ডল<br>বাড়ির নং : 103/1<br>বয়স : 58 লিঙ্গ : পুরুষ                 | WB/24/165/1008676<br>ফটো উপলব্ধ |
| 34<br>নাম : জ্যোৎস্না মণ্ডল<br>স্বামীর নাম: মনমোহন মণ্ডল<br>বাড়ির নং : 103/1<br>বয়স : 55 লিঙ্গ : মহিলা        | WB/24/165/1008577<br>ফটো উপলব্ধ | 35<br>নাম : খোকন মণ্ডল<br>পিতার নাম: অধর মণ্ডল<br>বাড়ির নং : 103/1<br>বয়স : 53 লিঙ্গ : পুরুষ                   | WB/24/165/1008352<br>ফটো উপলব্ধ | 36<br>নাম : সুন্দরী মণ্ডল<br>স্বামীর নাম: খোকন মণ্ডল<br>বাড়ির নং : 103/1<br>বয়স : 52 লিঙ্গ : মহিলা             | WB/24/165/1008576<br>ফটো উপলব্ধ |
| 37<br>নাম : অপর্ণা মন্ডল<br>স্বামীর নাম: অভিষেক মন্ডল<br>বাড়ির নং : ১০৩ ১<br>বয়স : 29 লিঙ্গ : মহিলা           | ZTJ2494557<br>ফটো উপলব্ধ        | 38<br>নাম : অনঙ্গ মোহন কুমার<br>পিতার নাম: অনিল চন্দ্র কুমার<br>বাড়ির নং : 103/2/1<br>বয়স : 65 লিঙ্গ : পুরুষ   | ZTJ1442607<br>ফটো উপলব্ধ        | 39<br>নাম : সন্দু হালদার<br>পিতার নাম: শান্তি রঞ্জন হালদার<br>বাড়ির নং : 104<br>বয়স : 46 লিঙ্গ : পুরুষ         | MQC4061073<br>ফটো উপলব্ধ        |
| 40<br>নাম : সমীর রঞ্জন হালদার<br>পিতার নাম: ঠাকুরদাস হালদার<br>বাড়ির নং : 104<br>বয়স : 64 লিঙ্গ : পুরুষ       | ZTJ2245470<br>ফটো উপলব্ধ        | 41<br>নাম : রত্না দত্ত<br>স্বামীর নাম: সুরজিত দত্ত<br>বাড়ির নং : 105<br>বয়স : 46 লিঙ্গ : মহিলা                 | ZTJ1818293<br>ফটো উপলব্ধ        | 42<br>নাম : সুরজিত দত্ত<br>পিতার নাম: মনোরঞ্জন দত্ত<br>বাড়ির নং : 105<br>বয়স : 45 লিঙ্গ : পুরুষ                | MQC4061081<br>ফটো উপলব্ধ        |
| 43<br>নাম : ইন্দ্রজিত দত্ত<br>পিতার নাম: নিরঞ্জন দত্ত<br>বাড়ির নং : 105/1<br>বয়স : 66 লিঙ্গ : পুরুষ           | MQC1645969<br>ফটো উপলব্ধ        | 44<br>নাম : পূর্ণিমা দত্ত<br>স্বামীর নাম: ইন্দ্রজিত দত্ত<br>বাড়ির নং : 105/1<br>বয়স : 54 লিঙ্গ : মহিলা         | MQC1645977<br>ফটো উপলব্ধ        | 45<br>নাম : শিশির কুমার রায়<br>পিতার নাম: অতুল কৃষ্ণ রায়<br>বাড়ির নং : 106<br>বয়স : 64 লিঙ্গ : পুরুষ         | WB/24/165/008005<br>ফটো উপলব্ধ  |
| 46<br>নাম : পুষ্পরাণী পাল<br>স্বামীর নাম: ভোলানাথ পাল<br>বাড়ির নং : 108<br>বয়স : 60 লিঙ্গ : মহিলা             | MQC4805834<br>ফটো উপলব্ধ        | 47<br>নাম : নিরঞ্জন আদক<br>পিতার নাম: নিতাই আদক<br>বাড়ির নং : 109/1<br>বয়স : 60 লিঙ্গ : পুরুষ                  | WB/24/165/1008191<br>ফটো উপলব্ধ | 48<br>নাম : রেবা আদক<br>স্বামীর নাম: নিরঞ্জন আদক<br>বাড়ির নং : 109/1<br>বয়স : 57 লিঙ্গ : মহিলা                 | WB/24/165/1008315<br>ফটো উপলব্ধ |
| 49<br>নাম : বনমালী গোস্বামী<br>পিতার নাম: ধীরেন্দ্রনাথ গোস্বামী<br>বাড়ির নং : 109/1<br>বয়স : 61 লিঙ্গ : পুরুষ | MQC4590105<br>ফটো উপলব্ধ        | 50<br>নাম : শ্যামলী গোস্বামী<br>স্বামীর নাম: বনমালী গোস্বামী<br>বাড়ির নং : 109/1<br>বয়স : 57 লিঙ্গ : মহিলা     | MQC4590113<br>ফটো উপলব্ধ        | 51<br>নাম : সৈকত গোস্বামী<br>পিতার নাম: বনমালী গোস্বামী<br>বাড়ির নং : 109/1<br>বয়স : 30 লিঙ্গ : পুরুষ          | ZTJ1945229<br>ফটো উপলব্ধ        |
| 52<br>নাম : উর্মিলা মণ্ডল<br>স্বামীর নাম: ধ্রুব মণ্ডল<br>বাড়ির নং : 109/1<br>বয়স : 52 লিঙ্গ : মহিলা           | MQC1646272<br>ফটো উপলব্ধ        | #2 53<br>নাম : শ্যামল মন্ডল<br>মায়ের নাম: উর্মিলা মন্ডল<br>বাড়ির নং : 109/1<br>বয়স : 36 লিঙ্গ : পুরুষ         | ZTJ0911263<br>ফটো উপলব্ধ        | 54<br>নাম : দেবব্রত প্রামাণিক<br>পিতার নাম: নন্দ প্রামাণিক<br>বাড়ির নং : 109/1<br>বয়স : 31 লিঙ্গ : পুরুষ       | ZTJ1818244<br>ফটো উপলব্ধ        |
| 55<br>নাম : টুকাই প্রামাণিক<br>স্বামীর নাম: দেবব্রত প্রামাণিক<br>বাড়ির নং : 109/1<br>বয়স : 29 লিঙ্গ : মহিলা   | ZTJ2108728<br>ফটো উপলব্ধ        | 56<br>নাম : শ্যামলী প্রামাণিক<br>স্বামীর নাম: মদন মোহন প্রামাণিক<br>বাড়ির নং : 109/1<br>বয়স : 62 লিঙ্গ : মহিলা | MQC1646249<br>ফটো উপলব্ধ        | 57<br>নাম : শ্রীকান্ত প্রামাণিক<br>পিতার নাম: মদন মোহন প্রামাণিক<br>বাড়ির নং : 109/1<br>বয়স : 44 লিঙ্গ : পুরুষ | MQC4061198<br>ফটো উপলব্ধ        |
| 58<br>নাম : ঝর্না সাঁতরা<br>স্বামীর নাম: রামচন্দ্র সাঁতরা<br>বাড়ির নং : 109/1<br>বয়স : 66 লিঙ্গ : মহিলা       | MQC1646355<br>ফটো উপলব্ধ        | 59<br>নাম : সুকুমারচন্দ্র সাঁতরা<br>পিতার নাম: রামচন্দ্র সাঁতরা<br>বাড়ির নং : 109/1<br>বয়স : 50 লিঙ্গ : পুরুষ  | MQC1646363<br>ফটো উপলব্ধ        | 60<br>নাম : যমুনা সাঁতরা<br>স্বামীর নাম: সুকুমার সাঁতরা<br>বাড়ির নং : 109/1<br>বয়স : 50 লিঙ্গ : মহিলা          | MQC4061271<br>ফটো উপলব্ধ        |

Released After  
Authentication by  
Judicial Officers



বিধানসভা নির্বাচনকেন্দ্রের নং, নাম : 172-শিবপুর  
ভাগ নং, নাম : 1-পি-বেনারস রোড (পি-100/1-299/1,পি 225-287)

|   |                   |            |   |                   |            |  |                   |            |
|---|-------------------|------------|---|-------------------|------------|--|-------------------|------------|
| 61  | MQC4061255        | ফটো উপলব্ধ | 62  | MQC4061263        | ফটো উপলব্ধ | 63   | ZTJ2379808        | ফটো উপলব্ধ |
| নাম : সমর সাঁতরা<br>পিতার নাম: রাম চন্দ্র সাঁতরা<br>বাড়ির নং : 109/1<br>বয়স : 43 লিঙ্গ : পুরুষ        |                   |            | নাম : নির্মল সাঁতরা<br>মায়ের নাম: ঝর্ণা সাঁতরা<br>বাড়ির নং : 109/1<br>বয়স : 42 লিঙ্গ : পুরুষ           |                   |            | নাম : পূজা সাঁতরা<br>পিতার নাম: সুকুমার সাঁতরা<br>বাড়ির নং : 109/1<br>বয়স : 26 লিঙ্গ : মহিলা           |                   |            |
| 64  | MQC1646322        | ফটো উপলব্ধ | 65  | MQC4061248        | ফটো উপলব্ধ | 66   | ZTJ1945302        | ফটো উপলব্ধ |
| নাম : হারারানী সরদার<br>স্বামীর নাম: বীরেন সরদার<br>বাড়ির নং : 109/1<br>বয়স : 66 লিঙ্গ : মহিলা        |                   |            | নাম : দীপক সরদার<br>পিতার নাম: বীরেন সরদার<br>বাড়ির নং : 109/1<br>বয়স : 42 লিঙ্গ : পুরুষ                |                   |            | নাম : মুন্না সর্দার<br>স্বামীর নাম: দীপক সর্দার<br>বাড়ির নং : 109/1<br>বয়স : 39 লিঙ্গ : মহিলা          |                   |            |
| 67  | ZTJ2554285        | ফটো উপলব্ধ | 68  | MQC4061321        | ফটো উপলব্ধ | 69   | MQC2280139        | ফটো উপলব্ধ |
| নাম : মনিময় গায়েন<br>পিতার নাম: পরেশ চন্দ্র গায়েন<br>বাড়ির নং : পি-110/1<br>বয়স : 64 লিঙ্গ : পুরুষ |                   |            | নাম : বুনু গায়েন<br>স্বামীর নাম: মণিময় গায়েন<br>বাড়ির নং : পি-110/1<br>বয়স : 55 লিঙ্গ : মহিলা        |                   |            | নাম : মনোজ মাল<br>পিতার নাম: মাধবচন্দ্র মাল<br>বাড়ির নং : 110/3<br>বয়স : 45 লিঙ্গ : পুরুষ              |                   |            |
| 70  | MQC1646447        | ফটো উপলব্ধ | 71  | MQC2373777        | ফটো উপলব্ধ | 72   | MQC2373785        | ফটো উপলব্ধ |
| নাম : শিখা সরকার<br>স্বামীর নাম: নিতাই রঞ্জন সরকার<br>বাড়ির নং : 111<br>বয়স : 69 লিঙ্গ : মহিলা        |                   |            | নাম : নিলাদ্রীশেখর সরকার<br>পিতার নাম: নিতাই রঞ্জন সরকার<br>বাড়ির নং : 111<br>বয়স : 50 লিঙ্গ : পুরুষ    |                   |            | নাম : নীলাঞ্জন সরকার<br>পিতার নাম: নিতাই সরকার<br>বাড়ির নং : 111<br>বয়স : 45 লিঙ্গ : পুরুষ             |                   |            |
| 73  | MQC1646470        | ফটো উপলব্ধ | 74  | MQC4590154        | ফটো উপলব্ধ | 75   | WB/24/165/1008396 | ফটো উপলব্ধ |
| নাম : সুরত মজুমদার<br>পিতার নাম: মোহিনীলাল মজুমদার<br>বাড়ির নং : 114<br>বয়স : 70 লিঙ্গ : পুরুষ        |                   |            | নাম : মেরিনা মজুমদার<br>স্বামীর নাম: সুরত মজুমদার<br>বাড়ির নং : 114<br>বয়স : 56 লিঙ্গ : মহিলা           |                   |            | নাম : কম্পনা মজুমদার<br>স্বামীর নাম: বিজয়লাল মজুমদার<br>বাড়ির নং : 115<br>বয়স : 79 লিঙ্গ : মহিলা      |                   |            |
| 76  | WB/24/165/1008395 | ফটো উপলব্ধ | 77  | ZTJ2108645        | ফটো উপলব্ধ | 78   | MQC1646553        | ফটো উপলব্ধ |
| নাম : শুক্লা মজুমদার<br>স্বামীর নাম: বাবুলাল মজুমদার<br>বাড়ির নং : 115<br>বয়স : 55 লিঙ্গ : মহিলা      |                   |            | নাম : অশ্বেষা মজুমদার<br>মায়ের নাম: শুক্লা মজুমদার<br>বাড়ির নং : 115<br>বয়স : 27 লিঙ্গ : মহিলা         |                   |            | নাম : সিপ্রা মজুমদার<br>স্বামীর নাম: অপূর্বলাল মজুমদার<br>বাড়ির নং : 115/1<br>বয়স : 84 লিঙ্গ : মহিলা   |                   |            |
| 79  | WB/24/165/1008125 | ফটো উপলব্ধ | 80  | WB/24/165/1008007 | ফটো উপলব্ধ | 81   | ZTJ0412403        | ফটো উপলব্ধ |
| নাম : অনন্যা মজুমদার<br>পিতার নাম: অপূর্ব লাল মজুমদার<br>বাড়ির নং : 115/1<br>বয়স : 58 লিঙ্গ : মহিলা   |                   |            | নাম : বিদ্যুৎ কুমার মজুমদার<br>পিতার নাম: বিজুতিলাল মজুমদার<br>বাড়ির নং : 118<br>বয়স : 57 লিঙ্গ : পুরুষ |                   |            | নাম : মৌসুমী মজুমদার<br>স্বামীর নাম: বিদ্যুৎ কুমার মজুমদার<br>বাড়ির নং : 118<br>বয়স : 53 লিঙ্গ : মহিলা |                   |            |
| 82  | WB/24/165/1008147 | ফটো উপলব্ধ | 83  | MQC1646587        | ফটো উপলব্ধ | 84   | ZTJ2040251        | ফটো উপলব্ধ |
| নাম : মলয় দাস<br>পিতার নাম: মহেন্দ্র দাস<br>বাড়ির নং : 121<br>বয়স : 66 লিঙ্গ : পুরুষ                 |                   |            | নাম : বিপাশা দাস<br>স্বামীর নাম: মলয় দাস<br>বাড়ির নং : 121<br>বয়স : 58 লিঙ্গ : মহিলা                   |                   |            | নাম : মধুরিমা দাস<br>পিতার নাম: মলয় দাস<br>বাড়ির নং : 121<br>বয়স : 29 লিঙ্গ : মহিলা                   |                   |            |
| 85  | WB/24/165/1008394 | ফটো উপলব্ধ | 86  | WB/24/165/1008660 | ফটো উপলব্ধ | 87   | MQC4061479        | ফটো উপলব্ধ |
| নাম : মিনতী বিশ্বাস<br>স্বামীর নাম: নিত্যানন্দ বিশ্বাস<br>বাড়ির নং : 123/1<br>বয়স : 55 লিঙ্গ : মহিলা  |                   |            | নাম : অশোককুমার মার্খা<br>পিতার নাম: প্রতাপচন্দ্র মার্খা<br>বাড়ির নং : 125<br>বয়স : 55 লিঙ্গ : পুরুষ    |                   |            | নাম : ছায়া মার্খা<br>স্বামীর নাম: অশোক মার্খা<br>বাড়ির নং : 125<br>বয়স : 52 লিঙ্গ : মহিলা             |                   |            |
| 88  | ZTJ0871202        | ফটো উপলব্ধ | 89  | MQC1646728        | ফটো উপলব্ধ | 90   | MQC1646744        | ফটো উপলব্ধ |
| নাম : সবিতা দাস<br>স্বামীর নাম: পলাশ দাস<br>বাড়ির নং : 125/2<br>বয়স : 56 লিঙ্গ : মহিলা                |                   |            | নাম : ক্ষুদিরাম মাল<br>পিতার নাম: গোপাল চন্দ্র মাল<br>বাড়ির নং : 130<br>বয়স : 53 লিঙ্গ : পুরুষ          |                   |            | নাম : অভিরাম মাল<br>পিতার নাম: গোপাল চন্দ্র মাল<br>বাড়ির নং : 130<br>বয়স : 51 লিঙ্গ : পুরুষ            |                   |            |



|   |            |            |   |            |            |   |            |            |
|---|------------|------------|---|------------|------------|---|------------|------------|
| 91  | MQC0395111 | ফটো উপলব্ধ | 92  | MQC4061586 | ফটো উপলব্ধ | 93  | MQC4061578 | ফটো উপলব্ধ |
| নাম : পূর্ণিমা মাল<br>স্বামীর নাম : স্কুদিরাম মাল<br>বাড়ির নং : 130<br>বয়স : 51 লিঙ্গ : মহিলা       |            |            | নাম : সুভাষ মাল<br>পিতার নাম : গোপাল চন্দ্র মাল<br>বাড়ির নং : 130<br>বয়স : 49 লিঙ্গ : পুরুষ             |            |            | নাম : কেকা মাল<br>স্বামীর নাম : অভিরাম মাল<br>বাড়ির নং : 130<br>বয়স : 46 লিঙ্গ : মহিলা                |            |            |
| 94  | MQC4061594 | ফটো উপলব্ধ | 95  | ZTJ2380384 | ফটো উপলব্ধ | 96  | MQC4209474 | ফটো উপলব্ধ |
| নাম : মিতালী মাল<br>স্বামীর নাম : সুভাষ মাল<br>বাড়ির নং : 130<br>বয়স : 46 লিঙ্গ : মহিলা             |            |            | নাম : পারমিতা মাল<br>পিতার নাম : অভিরাম মাল<br>বাড়ির নং : 130<br>বয়স : 23 লিঙ্গ : মহিলা                 |            |            | নাম : ইন্দু দেবী সিং<br>স্বামীর নাম : প্রেম শঙ্কর সিং<br>বাড়ির নং : 130<br>বয়স : 57 লিঙ্গ : মহিলা     |            |            |
| 97  | MQC4806196 | ফটো উপলব্ধ | 98  | ZTJ2345312 | ফটো উপলব্ধ | 99  | BCQ4880530 | ফটো উপলব্ধ |
| নাম : প্রিয়াঙ্কা সিং<br>স্বামীর নাম : ধীরেন্দ্র সিং<br>বাড়ির নং : 130<br>বয়স : 40 লিঙ্গ : মহিলা    |            |            | নাম : অঞ্জলী সিং<br>স্বামীর নাম : অক্ষয় কুমার সিং<br>বাড়ির নং : 130<br>বয়স : 29 লিঙ্গ : মহিলা          |            |            | নাম : লীলা চৌধুরী<br>পিতার নাম : খোচন চৌধুরী<br>বাড়ির নং : 131<br>বয়স : 42 লিঙ্গ : মহিলা              |            |            |
| 100   | MQC1646769 | ফটো উপলব্ধ | Q 101   | MQC4590238 | ফটো উপলব্ধ | 102   | ZTJ2387116 | ফটো উপলব্ধ |
| নাম : শ্যাম চৌধুরী<br>পিতার নাম : মঙ্গল চৌধুরী<br>বাড়ির নং : 131<br>বয়স : 57 লিঙ্গ : পুরুষ          |            |            | নাম : মুন্নি চৌধুরী<br>স্বামীর নাম : শ্যাম চৌধুরী<br>বাড়ির নং : 131<br>বয়স : 50 লিঙ্গ : মহিলা           |            |            | নাম : প্রীতি চৌধুরী<br>পিতার নাম : শম্ভু চৌধুরী<br>বাড়ির নং : 131<br>বয়স : 24 লিঙ্গ : মহিলা           |            |            |
| 103   | MQC1646827 | ফটো উপলব্ধ | 104   | MQC1646819 | ফটো উপলব্ধ | 105   | MQC4061628 | ফটো উপলব্ধ |
| নাম : সুজাতা দাস<br>স্বামীর নাম : সনাতন দাস<br>বাড়ির নং : 131<br>বয়স : 59 লিঙ্গ : মহিলা             |            |            | নাম : শৈলেন দাস<br>পিতার নাম : সফল চন্দ্র দাস<br>বাড়ির নং : 131<br>বয়স : 56 লিঙ্গ : পুরুষ               |            |            | নাম : বিশ্বজিত দাস<br>পিতার নাম : সফল চন্দ্র দাস<br>বাড়ির নং : 131<br>বয়স : 54 লিঙ্গ : পুরুষ          |            |            |
| 106   | MQC4061636 | ফটো উপলব্ধ | 107   | MQC4061644 | ফটো উপলব্ধ | 108   | MQC1646785 | ফটো উপলব্ধ |
| নাম : রেখা দাস<br>স্বামীর নাম : শৈলেন দাস<br>বাড়ির নং : 131<br>বয়স : 48 লিঙ্গ : মহিলা               |            |            | নাম : মিনতি দাস<br>স্বামীর নাম : বিশ্বজিত দাস<br>বাড়ির নং : 131<br>বয়স : 47 লিঙ্গ : মহিলা               |            |            | নাম : রাজকুমার বা<br>পিতার নাম : মোহন বা<br>বাড়ির নং : 131<br>বয়স : 64 লিঙ্গ : পুরুষ                  |            |            |
| 109   | MQC1646793 | ফটো উপলব্ধ | 110   | MQC4590246 | ফটো উপলব্ধ | 111   | MQC4590253 | ফটো উপলব্ধ |
| নাম : বাচ্ছিদেবী বা<br>স্বামীর নাম : রাজ কুমার বা<br>বাড়ির নং : 131<br>বয়স : 60 লিঙ্গ : মহিলা       |            |            | নাম : জনার্দন মাঝি<br>পিতার নাম : সত্যেন মাঝি<br>বাড়ির নং : 131<br>বয়স : 71 লিঙ্গ : পুরুষ               |            |            | নাম : দুলাদেবী মাঝি<br>স্বামীর নাম : জনার্দন মাঝি<br>বাড়ির নং : 131<br>বয়স : 61 লিঙ্গ : মহিলা         |            |            |
| 112   | MQC4061685 | ফটো উপলব্ধ | 113   | ZTJ0871160 | ফটো উপলব্ধ | 114   | ZTJ2556371 | ফটো উপলব্ধ |
| নাম : দিলীপ মাঝি<br>পিতার নাম : জনার্দন মাঝি<br>বাড়ির নং : 131<br>বয়স : 42 লিঙ্গ : পুরুষ            |            |            | নাম : টম্পা মাঝি<br>স্বামীর নাম : দিলীপ মাঝি<br>বাড়ির নং : 131<br>বয়স : 39 লিঙ্গ : মহিলা                |            |            | নাম : করণ মাঝী<br>পিতার নাম : দিলীপ মাঝী<br>বাড়ির নং : পি 131<br>বয়স : 20 লিঙ্গ : পুরুষ               |            |            |
| 115   | ZTJ2379717 | ফটো উপলব্ধ | 116   | ZTJ1336858 | ফটো উপলব্ধ | 117   | ZTJ2379709 | ফটো উপলব্ধ |
| নাম : সদর্শন প্রসাদ<br>অন্যান্য নাম : রুপচাঁদ প্রসাদ<br>বাড়ির নং : 131<br>বয়স : 55 লিঙ্গ : পুরুষ    |            |            | নাম : খগেশ্বর বেহেরা<br>পিতার নাম : অক্ষয় কুমার বেহেরা<br>বাড়ির নং : 134/135<br>বয়স : 44 লিঙ্গ : পুরুষ |            |            | নাম : মীনাক্ষী বেহেরা<br>স্বামীর নাম : খগেশ্বর বেহেরা<br>বাড়ির নং : 134/135<br>বয়স : 37 লিঙ্গ : মহিলা |            |            |
| 118   | ZTJ1818277 | ফটো উপলব্ধ | 119   | ZTJ0412627 | ফটো উপলব্ধ | 120   | ZTJ2108694 | ফটো উপলব্ধ |
| নাম : রাম কুমার থাপা<br>পিতার নাম : ইন্দ্ৰ বাহাদুর থাপা<br>বাড়ির নং : 137<br>বয়স : 54 লিঙ্গ : পুরুষ |            |            | নাম : সন্তোষ কুমার চৌধুরী<br>পিতার নাম : রাম চৌধুরী<br>বাড়ির নং : 139<br>বয়স : 41 লিঙ্গ : পুরুষ         |            |            | নাম : নিভা সান্দা<br>স্বামীর নাম : রবি শঙ্কর সান্দা<br>বাড়ির নং : 139<br>বয়স : 39 লিঙ্গ : মহিলা       |            |            |



বিধানসভা নির্বাচনক্ষেত্রের নং, নাম : 172-শিবপুর  
ভাগ নং, নাম : 1-পি-বেনারস রোড (পি-100/1-299/1,পি 225-287)

|   |                          |  |                          |   |                          |
|---|--------------------------|--|--------------------------|---|--------------------------|
| 121<br>নাম : অমিত কুমার সাহা<br>পিতার নাম: রবিশঙ্কর সাহা<br>বাড়ির নং : 139<br>বয়স : 43 লিঙ্গ : পুরুষ        | ZTJ2108710<br>ফটো উপলব্ধ | 122<br>নাম : পুনম সাহা<br>স্বামীর নাম: অমিত কুমার সাহা<br>বাড়ির নং : 139<br>বয়স : 43 লিঙ্গ : মহিলা             | ZTJ2380285<br>ফটো উপলব্ধ | 123<br>নাম : রোহিত কুমার সাহা<br>পিতার নাম: রবিশঙ্কর সাহা<br>বাড়ির নং : 139<br>বয়স : 39 লিঙ্গ : পুরুষ           | ZTJ2108702<br>ফটো উপলব্ধ |
| Q 124<br>নাম : প্রিয়ঙ্কা সাহা<br>স্বামীর নাম: রোহিত কুমার সাহা<br>বাড়ির নং : 139<br>বয়স : 30 লিঙ্গ : মহিলা | ZTJ2380350<br>ফটো উপলব্ধ | Q 125<br>নাম : সরস্বতী মুন্ডা<br>স্বামীর নাম: মারকুশ মুন্ডা<br>বাড়ির নং : 200<br>বয়স : 57 লিঙ্গ : মহিলা        | ZTJ1945401<br>ফটো উপলব্ধ | Q 126<br>নাম : বিরশা মুন্ডা<br>পিতার নাম: মারকুশ মুন্ডা<br>বাড়ির নং : 200<br>বয়স : 35 লিঙ্গ : পুরুষ             | ZTJ1945427<br>ফটো উপলব্ধ |
| Q 127<br>নাম : রবি মুন্ডা<br>পিতার নাম: মারকুশ মুন্ডা<br>বাড়ির নং : 200<br>বয়স : 32 লিঙ্গ : পুরুষ           | ZTJ1945419<br>ফটো উপলব্ধ | 128<br>নাম : প্রানকৃষ্ণ বেরা<br>পিতার নাম: লক্ষীনারায়ন বেরা<br>বাড়ির নং : 204/1<br>বয়স : 64 লিঙ্গ : পুরুষ     | MQC1646991<br>ফটো উপলব্ধ | 129<br>নাম : পৌরীবালা বেরা<br>স্বামীর নাম: প্রানকৃষ্ণ বেরা<br>বাড়ির নং : 204/1<br>বয়স : 56 লিঙ্গ : মহিলা        | MQC4590519<br>ফটো উপলব্ধ |
| 130<br>নাম : তপনকুমার বেরা<br>পিতার নাম: কৃষ্ণপদ বেরা<br>বাড়ির নং : 204/1<br>বয়স : 54 লিঙ্গ : পুরুষ         | MQC1646975<br>ফটো উপলব্ধ | 131<br>নাম : অর্পন বেরা<br>মায়ের নাম: আরতি বেরা<br>বাড়ির নং : 204/1<br>বয়স : 48 লিঙ্গ : পুরুষ                 | MQC4209367<br>ফটো উপলব্ধ | 132<br>নাম : স্বপন বেরা<br>পিতার নাম: কৃষ্ণপদ বেরা<br>বাড়ির নং : 204/1<br>বয়স : 46 লিঙ্গ : পুরুষ                | ZTJ0412890<br>ফটো উপলব্ধ |
| 133<br>নাম : বাপন বেরা<br>পিতার নাম: কৃষ্ণপদ বেরা<br>বাড়ির নং : 204/1<br>বয়স : 44 লিঙ্গ : পুরুষ             | MQC4209433<br>ফটো উপলব্ধ | 134<br>নাম : অনুপ বেরা<br>পিতার নাম: হর কৃষ্ণ বেরা<br>বাড়ির নং : 204/1<br>বয়স : 44 লিঙ্গ : পুরুষ               | MQC4209383<br>ফটো উপলব্ধ | 135<br>নাম : কাজল বেরা<br>স্বামীর নাম: অনুপ বেরা<br>বাড়ির নং : 204/1<br>বয়স : 42 লিঙ্গ : মহিলা                  | MQC4209391<br>ফটো উপলব্ধ |
| 136<br>নাম : পম্পা বেরা<br>স্বামীর নাম: বাপন বেরা<br>বাড়ির নং : 204/1<br>বয়স : 41 লিঙ্গ : মহিলা             | MQC4209417<br>ফটো উপলব্ধ | 137<br>নাম : সানিয়া বেরা<br>স্বামীর নাম: অর্পন বেরা<br>বাড়ির নং : 204/1<br>বয়স : 40 লিঙ্গ : মহিলা             | MQC4209375<br>ফটো উপলব্ধ | 138<br>নাম : সবিতা বেরা<br>স্বামীর নাম: তপন বেরা<br>বাড়ির নং : 208/1<br>বয়স : 47 লিঙ্গ : মহিলা                  | ZTJ0412882<br>ফটো উপলব্ধ |
| 139<br>নাম : বিভাস রয়<br>অন্যান্য: জ্যোতিষ চন্দ্র রয়<br>বাড়ির নং : 217<br>বয়স : 55 লিঙ্গ : পুরুষ          | ZTJ2288520<br>ফটো উপলব্ধ | 140<br>নাম : অর্চনা রয়<br>অন্যান্য: গীতা রয়<br>বাড়ির নং : 217<br>বয়স : 48 লিঙ্গ : মহিলা                      | ZTJ2288454<br>ফটো উপলব্ধ | 141<br>নাম : বধিমন লামা<br>পিতার নাম: রাম বাহাদুর লামা<br>বাড়ির নং : 217<br>বয়স : 43 লিঙ্গ : পুরুষ              | ZTJ0413047<br>ফটো উপলব্ধ |
| 142<br>নাম : নমিতা লামা<br>স্বামীর নাম: বৃধি মান লামা<br>বাড়ির নং : 217/1<br>বয়স : 33 লিঙ্গ : মহিলা         | ZTJ2379824<br>ফটো উপলব্ধ | 143<br>নাম : রাজকুমার থাপা<br>পিতার নাম: বিল বাহাদুর থাপা<br>বাড়ির নং : 217/1<br>বয়স : 40 লিঙ্গ : পুরুষ        | MQC4691259<br>ফটো উপলব্ধ | 144<br>নাম : সুনিতা যাদব<br>স্বামীর নাম: মোহন যাদব<br>বাড়ির নং : 217/1<br>বয়স : 44 লিঙ্গ : মহিলা                | ZTJ0413070<br>ফটো উপলব্ধ |
| 145<br>নাম : চম্পা মণ্ডল<br>স্বামীর নাম: জ্যোতিষ মণ্ডল<br>বাড়ির নং : 217/2<br>বয়স : 83 লিঙ্গ : মহিলা        | MQC1647114<br>ফটো উপলব্ধ | 146<br>নাম : অরুণ কুমার মণ্ডল<br>পিতার নাম: জ্যোতিষ চন্দ্র মণ্ডল<br>বাড়ির নং : 217/2<br>বয়স : 47 লিঙ্গ : পুরুষ | MQC4062212<br>ফটো উপলব্ধ | 147<br>নাম : স্বপন কুমার মন্ডল<br>পিতার নাম: জ্যোতিষ চন্দ্র মন্ডল<br>বাড়ির নং : 217/2<br>বয়স : 59 লিঙ্গ : পুরুষ | MQC1647122<br>ফটো উপলব্ধ |
| 148<br>নাম : গীতা মন্ডল<br>স্বামীর নাম: স্বপন মন্ডল<br>বাড়ির নং : 217/2<br>বয়স : 43 লিঙ্গ : মহিলা           | MQC4062238<br>ফটো উপলব্ধ | 149<br>নাম : দিপালী মন্ডল<br>স্বামীর নাম: অরুণ কুমার মন্ডল<br>বাড়ির নং : 217/2<br>বয়স : 43 লিঙ্গ : মহিলা       | MQC4062220<br>ফটো উপলব্ধ | 150<br>নাম : রনিত মন্ডল<br>পিতার নাম: স্বপন মন্ডল<br>বাড়ির নং : 217/2<br>বয়স : 26 লিঙ্গ : পুরুষ                 | ZTJ2166569<br>ফটো উপলব্ধ |



বিধানসভা নির্বাচনক্ষেত্রের নং, নাম : 172-শিবপুর  
ভাগ নং, নাম : 1-পি-বেনারস রোড (পি-100/1-299/1,পি 225-287)

|  |                          |  |                          |   |                          |
|--|--------------------------|--|--------------------------|---|--------------------------|
| 151<br>নাম : সুদর্শন প্রধান<br>পিতার নাম: নগেন্দ্রনাথ প্রধান<br>বাড়ির নং : 220<br>বয়স : 68 লিঙ্গ : পুরুষ | MQC2281962<br>ফটো উপলব্ধ | 152<br>নাম : রাজা প্রধান<br>পিতার নাম: সুদর্শন প্রধান<br>বাড়ির নং : 220<br>বয়স : 49 লিঙ্গ : পুরুষ  | MQC2282002<br>ফটো উপলব্ধ | 153<br>নাম : আশীষ প্রধান<br>পিতার নাম: সুদর্শন প্রধান<br>বাড়ির নং : 220<br>বয়স : 48 লিঙ্গ : পুরুষ       | MQC2281954<br>ফটো উপলব্ধ |
| 154<br>নাম : লোপামুদ্রা প্রধান<br>স্বামীর নাম: আশীষ প্রধান<br>বাড়ির নং : 220<br>বয়স : 39 লিঙ্গ : মহিলা   | ZTJ0911313<br>ফটো উপলব্ধ | 155<br>নাম : টুঙ্গা প্রধান<br>স্বামীর নাম: রাজা প্রধান<br>বাড়ির নং : 220<br>বয়স : 39 লিঙ্গ : মহিলা | ZTJ2040343<br>ফটো উপলব্ধ | 156<br>নাম : শর্বানী পল্লো<br>স্বামীর নাম: অভিজিত পল্লো<br>বাড়ির নং : 220/2<br>বয়স : 46 লিঙ্গ : মহিলা   | ZTJ0870329<br>ফটো উপলব্ধ |
| 157<br>নাম : যুথিকা জাতি হালদার<br>স্বামীর নাম: অসিত জাতি<br>বাড়ির নং : 225<br>বয়স : 42 লিঙ্গ : মহিলা    | MQC4209466<br>ফটো উপলব্ধ | 158<br>নাম : স্বপন আদক<br>পিতার নাম: রুপচাঁদ আদক<br>বাড়ির নং : 225<br>বয়স : 65 লিঙ্গ : পুরুষ       | MQC4062246<br>ফটো উপলব্ধ | 159<br>নাম : লক্ষী আদক<br>স্বামীর নাম: মঙ্গল আদক<br>বাড়ির নং : 225<br>বয়স : 56 লিঙ্গ : মহিলা            | ZTJ1441930<br>ফটো উপলব্ধ |
| 160<br>নাম : মাধবী আদক<br>স্বামীর নাম: স্বপন আদক<br>বাড়ির নং : 225<br>বয়স : 55 লিঙ্গ : মহিলা             | MQC4062253<br>ফটো উপলব্ধ | 161<br>নাম : মৌসুমী আদক<br>পিতার নাম: স্বপন আদক<br>বাড়ির নং : 225<br>বয়স : 34 লিঙ্গ : মহিলা        | ZTJ1494236<br>ফটো উপলব্ধ | 162<br>নাম : মনোজ চম্পতি<br>পিতার নাম: জগন্নাথ চম্পতি<br>বাড়ির নং : 225<br>বয়স : 59 লিঙ্গ : পুরুষ       | MQC4806162<br>ফটো উপলব্ধ |
| 163<br>নাম : মনিকা চম্পতি<br>পিতার নাম: মনোজ চম্পতি<br>বাড়ির নং : 225<br>বয়স : 30 লিঙ্গ : মহিলা          | ZTJ2040277<br>ফটো উপলব্ধ | 164<br>নাম : বাবলু দলুই<br>পিতার নাম: সত্যচরন দলুই<br>বাড়ির নং : 225<br>বয়স : 71 লিঙ্গ : পুরুষ     | MQC4590972<br>ফটো উপলব্ধ | 165<br>নাম : দেবযানী দে<br>স্বামীর নাম: মনোজিত দে<br>বাড়ির নং : 225<br>বয়স : 60 লিঙ্গ : মহিলা           | MQC4806170<br>ফটো উপলব্ধ |
| #2 166<br>নাম : চিরঞ্জিত দে<br>পিতার নাম: মনোজিত দে<br>বাড়ির নং : পি-225/37<br>বয়স : 36 লিঙ্গ : পুরুষ    | ZTJ0911370<br>ফটো উপলব্ধ | 167<br>নাম : গুণধর খাঁ<br>পিতার নাম: সতীশ খাঁ<br>বাড়ির নং : 225<br>বয়স : 65 লিঙ্গ : পুরুষ          | MQC4062279<br>ফটো উপলব্ধ | 168<br>নাম : রীতা খাঁ<br>স্বামীর নাম: গুণধর খাঁ<br>বাড়ির নং : 225<br>বয়স : 56 লিঙ্গ : মহিলা             | MQC4062287<br>ফটো উপলব্ধ |
| 169<br>নাম : রাকেশ খাঁ<br>পিতার নাম: গুণধর খাঁ<br>বাড়ির নং : 225<br>বয়স : 41 লিঙ্গ : পুরুষ               | MQC4062261<br>ফটো উপলব্ধ | 170<br>নাম : রাজেন্দ্র রজক<br>পিতার নাম: কুশান রজক<br>বাড়ির নং : 225<br>বয়স : 57 লিঙ্গ : পুরুষ     | MQC4072542<br>ফটো উপলব্ধ | 171<br>নাম : চন্দ্রা দেবী রজক<br>স্বামীর নাম: রাজেন্দ্র রজক<br>বাড়ির নং : 225<br>বয়স : 52 লিঙ্গ : মহিলা | MQC0350165<br>ফটো উপলব্ধ |
| 172<br>নাম : রাজেশ রজক<br>পিতার নাম: রাজেন্দ্র রজক<br>বাড়ির নং : 225<br>বয়স : 32 লিঙ্গ : পুরুষ           | ZTJ1701143<br>ফটো উপলব্ধ | Q 173<br>নাম : গরিব সাউ<br>পিতার নাম: দোমান সাউ<br>বাড়ির নং : 225<br>বয়স : 81 লিঙ্গ : পুরুষ        | ZTJ0413187<br>ফটো উপলব্ধ | 174<br>নাম : রামপরবেশ সাউ<br>পিতার নাম: গরিব সাউ<br>বাড়ির নং : 225<br>বয়স : 54 লিঙ্গ : পুরুষ            | MQC4806030<br>ফটো উপলব্ধ |
| 175<br>নাম : গৌরী দেবী সাউ<br>স্বামীর নাম: রামপরবেশ সাউ<br>বাড়ির নং : 225<br>বয়স : 51 লিঙ্গ : মহিলা      | MQC4806048<br>ফটো উপলব্ধ | 176<br>নাম : মোনজ কুমার সাউ<br>পিতার নাম: গরিব সাউ<br>বাড়ির নং : 225<br>বয়স : 50 লিঙ্গ : পুরুষ     | ZTJ0413211<br>ফটো উপলব্ধ | Q 177<br>নাম : সীমা সাউ<br>স্বামীর নাম: মনোজ কুমার সাউ<br>বাড়ির নং : 225<br>বয়স : 45 লিঙ্গ : মহিলা      | ZTJ0413229<br>ফটো উপলব্ধ |
| 178<br>নাম : গনেশ সাউ<br>পিতার নাম: রাম প্রবেশ সাউ<br>বাড়ির নং : 225<br>বয়স : 31 লিঙ্গ : পুরুষ           | ZTJ1701085<br>ফটো উপলব্ধ | 179<br>নাম : বিনোদ কুমার সাউ<br>পিতার নাম: গরিব সাউ<br>বাড়ির নং : 225<br>বয়স : 44 লিঙ্গ : পুরুষ    | ZTJ0413195<br>ফটো উপলব্ধ | 180<br>নাম : নিতু সাউ<br>স্বামীর নাম: বিনোদ কুমার সাউ<br>বাড়ির নং : 225<br>বয়স : 40 লিঙ্গ : মহিলা       | ZTJ0413203<br>ফটো উপলব্ধ |



|  |                          |   |                                |  |                                |
|--|--------------------------|---|--------------------------------|--|--------------------------------|
| 181<br>নাম : সুমিত্রা প্রামানিক<br>স্বামীর নাম: দীপক প্রামানিক<br>বাড়ির নং : 225/4<br>বয়স : 58 লিঙ্গ : মহিলা | MQC4062311<br>ফটো উপলব্ধ | 182<br>নাম : সহেলী ফরিকাল<br>পিতার নাম: অরুণ ফরিকাল<br>বাড়ির নং : 225/35<br>বয়স : 26 লিঙ্গ : মহিলা    | ZTJ2241651<br>ফটো উপলব্ধ       | 183<br>নাম : অনিলা সিং<br>পিতার নাম: মুনী সিং<br>বাড়ির নং : 225/36/1<br>বয়স : 30 লিঙ্গ : পুরুষ                     | ZTJ1818350<br>ফটো উপলব্ধ       |
| 184<br>নাম : সীমা সিং<br>স্বামীর নাম: অনিল সিং<br>বাড়ির নং : 225/36/1<br>বয়স : 42 লিঙ্গ : মহিলা              | ZTJ1945211<br>ফটো উপলব্ধ | 185<br>নাম : সোমা খাঁ<br>স্বামীর নাম: রাকেশ খাঁ<br>বাড়ির নং : 225P<br>বয়স : 28 লিঙ্গ : মহিলা          | NCS1763242<br>ফটো উপলব্ধ       | 186<br>নাম : প্রেম শংকর সিং<br>পিতার নাম: রামসুরত<br>বাড়ির নং : 230<br>বয়স : 63 লিঙ্গ : পুরুষ                      | MQC4209482<br>ফটো উপলব্ধ       |
| 187<br>নাম : শোভা দেবী<br>স্বামীর নাম: অরুণ সিং<br>বাড়ির নং : 239<br>বয়স : 66 লিঙ্গ : মহিলা                  | MQC4062410<br>ফটো উপলব্ধ | 188<br>নাম : বীনাদেবী বা<br>স্বামীর নাম: সুর্যকান্ত বা<br>বাড়ির নং : 239<br>বয়স : 51 লিঙ্গ : মহিলা    | MQC1647171<br>ফটো উপলব্ধ       | 189<br>নাম : সন্তোষ কুমার বা<br>পিতার নাম: সুর্যকান্ত বা<br>বাড়ির নং : 239<br>বয়স : 41 লিঙ্গ : পুরুষ               | MQC4592432<br>ফটো উপলব্ধ       |
| 190<br>নাম : অম্বোতা বা<br>স্বামীর নাম: সন্তোষ কুমার বা<br>বাড়ির নং : 239<br>বয়স : 34 লিঙ্গ : মহিলা          | ZTJ2380202<br>ফটো উপলব্ধ | 191<br>নাম : সন্দীপ কুমার বা<br>অন্যান্য: সন্তোষ কুমার বা<br>বাড়ির নং : 239<br>বয়স : 29 লিঙ্গ : পুরুষ | ZTJ2380236<br>ফটো উপলব্ধ       | 192<br>নাম : চন্দ্র শেখর বা<br>অন্যান্য: সন্তোষ কুমার বা<br>বাড়ির নং : পি 239 বেনারস রোড<br>বয়স : 29 লিঙ্গ : পুরুষ | ZTJ2560027<br>ফটো উপলব্ধ       |
| 193<br>নাম : সঞ্জীব কুমার বা<br>মায়ের নাম: বীণা দেবী খাঁ<br>বাড়ির নং : 239<br>বয়স : 27 লিঙ্গ : পুরুষ        | ZTJ2392280<br>ফটো উপলব্ধ | 194<br>নাম : ডিম্পল কাহার<br>পিতার নাম: মনোজ কাহার<br>বাড়ির নং : 239<br>বয়স : 30 লিঙ্গ : মহিলা        | ZTJ2380277<br>ফটো উপলব্ধ       | 195<br>নাম : মঞ্জুরানী লামা<br>স্বামীর নাম: সীতারাম লামা<br>বাড়ির নং : 239<br>বয়স : 66 লিঙ্গ : মহিলা               | MQC1647247<br>ফটো উপলব্ধ       |
| 196<br>নাম : তারারানী পাল<br>স্বামীর নাম: শ্রীদাম পাল<br>বাড়ির নং : 239<br>বয়স : 66 লিঙ্গ : মহিলা            | MQC1647197<br>ফটো উপলব্ধ | 197<br>নাম : প্রেমলতা সাউ<br>পিতার নাম: চামরু সাউ<br>বাড়ির নং : 239<br>বয়স : 52 লিঙ্গ : মহিলা         | ZTJ1336676<br>ফটো উপলব্ধ       | 198<br>নাম : অবধ সিং<br>পিতার নাম: রাঘো সিং<br>বাড়ির নং : 239<br>বয়স : 73 লিঙ্গ : পুরুষ                            | MQC4062402<br>ফটো উপলব্ধ       |
| 199<br>নাম : পৃষ্ঠল সিং<br>স্বামীর নাম: মনোজ সিং<br>বাড়ির নং : পি-239<br>বয়স : 50 লিঙ্গ : মহিলা              | ZTJ2577955<br>ফটো উপলব্ধ | 200<br>নাম : বিশ্বনাথ মাইতি<br>পিতার নাম: জিৎ মাইতি<br>বাড়ির নং : 239/p<br>বয়স : 56 লিঙ্গ : পুরুষ     | WB/24/165/008186<br>ফটো উপলব্ধ | 201<br>নাম : ভারতী মাইতি<br>স্বামীর নাম: বিশ্বনাথ মাইতি<br>বাড়ির নং : 239/p<br>বয়স : 54 লিঙ্গ : মহিলা              | WB/24/165/008040<br>ফটো উপলব্ধ |
| 202<br>নাম : তারক কর্মকার<br>পিতার নাম: শ্যামাপদ কর্মকার<br>বাড়ির নং : 19/3<br>বয়স : 54 লিঙ্গ : পুরুষ        | MQC1647304<br>ফটো উপলব্ধ | 203<br>নাম : শেফালী কর্মকার<br>স্বামীর নাম: দুলাল কর্মকার<br>বাড়ির নং : 242<br>বয়স : 55 লিঙ্গ : মহিলা | MQC1647296<br>ফটো উপলব্ধ       | 204<br>নাম : প্রিয়া কর্মকার<br>স্বামীর নাম: তারক কর্মকার<br>বাড়ির নং : 19/3<br>বয়স : 48 লিঙ্গ : মহিলা             | MQC1647312<br>ফটো উপলব্ধ       |
| 205<br>নাম : দীপু কর্মকার<br>পিতার নাম: দুলাল কর্মকার<br>বাড়ির নং : 242<br>বয়স : 47 লিঙ্গ : পুরুষ            | MQC3359718<br>ফটো উপলব্ধ | 206<br>নাম : কার্তিক দাস<br>পিতার নাম: গঙ্গাপ্রসাদ দাস<br>বাড়ির নং : 242/1<br>বয়স : 63 লিঙ্গ : পুরুষ  | MQC1647320<br>ফটো উপলব্ধ       | #2 207<br>নাম : জয়ন্ত সাঁতরা<br>পিতার নাম: সনৎ সাঁতরা<br>বাড়ির নং : 242/1<br>বয়স : 44 লিঙ্গ : পুরুষ               | MQC3359825<br>ফটো উপলব্ধ       |
| 208<br>নাম : নব কুমার দাস<br>পিতার নাম: শীতল দাস<br>বাড়ির নং : 242/2<br>বয়স : 67 লিঙ্গ : পুরুষ               | MQC4062469<br>ফটো উপলব্ধ | 209<br>নাম : মলিনা দাস<br>স্বামীর নাম: নবকুমার দাস<br>বাড়ির নং : 242/2<br>বয়স : 63 লিঙ্গ : মহিলা      | ZTJ1945286<br>ফটো উপলব্ধ       | 210<br>নাম : ভানু পাত্র<br>পিতার নাম: বৈদ্যনাথ পাত্র<br>বাড়ির নং : 242/2<br>বয়স : 69 লিঙ্গ : পুরুষ                 | MQC1647346<br>ফটো উপলব্ধ       |



|   |            |            |  |            |            |   |            |            |
|---|------------|------------|--|------------|------------|---|------------|------------|
| 211   | MQC1647361 | ফটো উপলব্ধ | 212  | MQC1647379 | ফটো উপলব্ধ | 213   | MQC4209276 | ফটো উপলব্ধ |
| নাম : বিশ্বনাথ পাত্র<br>পিতার নাম: বৈদ্যনাথ পাত্র<br>বাড়ির নং : 242/2<br>বয়স : 57 লিঙ্গ : পুরুষ           |            |            | নাম : মনোরঞ্জন পাত্র<br>পিতার নাম: বৈদ্যনাথ পাত্র<br>বাড়ির নং : 242/2<br>বয়স : 56 লিঙ্গ : পুরুষ          |            |            | নাম : নমিতা পাত্র<br>স্বামীর নাম: বিশ্বনাথ পাত্র<br>বাড়ির নং : 242/2<br>বয়স : 49 লিঙ্গ : মহিলা          |            |            |
| 214   | ZTJ1336635 | ফটো উপলব্ধ | 215  | ZTJ2166577 | ফটো উপলব্ধ | 216   | MQC1647387 | ফটো উপলব্ধ |
| নাম : রুমা পাত্র<br>পিতার নাম: ভানু পাত্র<br>বাড়ির নং : 242/2<br>বয়স : 35 লিঙ্গ : মহিলা                   |            |            | নাম : চৈতালী পাত্র<br>পিতার নাম: বিশ্বনাথ পাত্র<br>বাড়ির নং : 242/2<br>বয়স : 28 লিঙ্গ : মহিলা            |            |            | নাম : বেচুরাম বোধক<br>পিতার নাম: শশধর বোধক<br>বাড়ির নং : 242/4<br>বয়স : 73 লিঙ্গ : পুরুষ                |            |            |
| 217   | MQC3359791 | ফটো উপলব্ধ | 218  | MQC4062501 | ফটো উপলব্ধ | 219   | ZTJ2108652 | ফটো উপলব্ধ |
| নাম : দীনেশ বোধক<br>পিতার নাম: বেচুরাম বোধক<br>বাড়ির নং : 242/4<br>বয়স : 47 লিঙ্গ : পুরুষ                 |            |            | নাম : শ্রীমতি গীতা বোধক<br>স্বামীর নাম: রমেশ বোধক<br>বাড়ির নং : 242/4<br>বয়স : 43 লিঙ্গ : মহিলা          |            |            | নাম : গীতা মালিক<br>স্বামীর নাম: মহাদেব মালিক<br>বাড়ির নং : 242/5<br>বয়স : 71 লিঙ্গ : মহিলা             |            |            |
| 220   | ZTJ2040376 | ফটো উপলব্ধ | 221  | ZTJ2108660 | ফটো উপলব্ধ | 222   | ZTJ1945351 | ফটো উপলব্ধ |
| নাম : মানিক মালিক<br>পিতার নাম: মহাদেব মালিক<br>বাড়ির নং : 242/5<br>বয়স : 45 লিঙ্গ : পুরুষ                |            |            | নাম : মহামায়া মালিক<br>স্বামীর নাম: মানিক মালিক<br>বাড়ির নং : 242/5<br>বয়স : 43 লিঙ্গ : মহিলা           |            |            | নাম : ভূতনাথ মল্লিক<br>মায়ের নাম: মালতি মল্লিক<br>বাড়ির নং : 243<br>বয়স : 41 লিঙ্গ : পুরুষ             |            |            |
| 223   | MQC1647411 | ফটো উপলব্ধ | 224  | MQC1647429 | ফটো উপলব্ধ | 225   | MQC1647437 | ফটো উপলব্ধ |
| নাম : মালতি মল্লিক<br>স্বামীর নাম: শক্তিপদ মল্লিক<br>বাড়ির নং : 243<br>বয়স : 76 লিঙ্গ : মহিলা             |            |            | নাম : কানাই মল্লিক<br>পিতার নাম: শক্তিপদ মল্লিক<br>বাড়ির নং : 243<br>বয়স : 55 লিঙ্গ : পুরুষ              |            |            | নাম : শান্তি মল্লিক<br>পিতার নাম: শক্তিপদ মল্লিক<br>বাড়ির নং : 243<br>বয়স : 53 লিঙ্গ : পুরুষ            |            |            |
| 226   | MQC4062519 | ফটো উপলব্ধ | 227  | MQC4805941 | ফটো উপলব্ধ | 228   | MQC1647445 | ফটো উপলব্ধ |
| নাম : রেবা মল্লিক<br>স্বামীর নাম: কানাই মল্লিক<br>বাড়ির নং : 243<br>বয়স : 46 লিঙ্গ : মহিলা                |            |            | নাম : সোমা মল্লিক<br>স্বামীর নাম: শান্তি মল্লিক<br>বাড়ির নং : 243<br>বয়স : 41 লিঙ্গ : মহিলা              |            |            | নাম : অনিতা সাতরা<br>স্বামীর নাম: সনৎ সাতরা<br>বাড়ির নং : 243<br>বয়স : 76 লিঙ্গ : মহিলা                 |            |            |
| 229   | ZTJ2382190 | ফটো উপলব্ধ | Q 230  | ZTJ2359958 | ফটো উপলব্ধ | Q 231   | ZTJ2346047 | ফটো উপলব্ধ |
| নাম : জিতেন্দ্র কুমার তিওয়ারী<br>পিতার নাম: কলিনা তিওয়ারী<br>বাড়ির নং : 243<br>বয়স : 58 লিঙ্গ : পুরুষ   |            |            | নাম : শিল্পা তিওয়ারী<br>পিতার নাম: জিতেন্দ্র কুমার তিওয়ারী<br>বাড়ির নং : 243<br>বয়স : 29 লিঙ্গ : মহিলা |            |            | নাম : সুখমা তিওয়ারী<br>পিতার নাম: জিতেন্দ্র কুমার তিওয়ারী<br>বাড়ির নং : 243<br>বয়স : 27 লিঙ্গ : মহিলা |            |            |
| Q 232   | ZTJ2178135 | ফটো উপলব্ধ | 233  | MQC4590790 | ফটো উপলব্ধ | 234   | MQC4590808 | ফটো উপলব্ধ |
| নাম : রাজ কুমার তিয়ারী<br>পিতার নাম: জিতেন্দ্র কুমার তিয়ারী<br>বাড়ির নং : 243<br>বয়স : 26 লিঙ্গ : পুরুষ |            |            | নাম : অশোক ভৌমিক<br>পিতার নাম: ঘনশ্যাম ভৌমিক<br>বাড়ির নং : 243/1<br>বয়স : 69 লিঙ্গ : পুরুষ               |            |            | নাম : কিশোর ভৌমিক<br>পিতার নাম: ঘনশ্যাম ভৌমিক<br>বাড়ির নং : 243/1<br>বয়স : 66 লিঙ্গ : পুরুষ             |            |            |
| 235   | MQC1647486 | ফটো উপলব্ধ | 236  | MQC1647494 | ফটো উপলব্ধ | 237   | ZTJ2504074 | ফটো উপলব্ধ |
| নাম : মিনা ভৌমিক<br>স্বামীর নাম: অশোক ভৌমিক<br>বাড়ির নং : 243/1<br>বয়স : 58 লিঙ্গ : মহিলা                 |            |            | নাম : রীনা ভৌমিক<br>স্বামীর নাম: কিশোর ভৌমিক<br>বাড়ির নং : 243/1<br>বয়স : 55 লিঙ্গ : মহিলা               |            |            | নাম : বনা দাস<br>অন্যান্য: গৌরঙ্গ দাস<br>বাড়ির নং : 280/2<br>বয়স : 61 লিঙ্গ : মহিলা                     |            |            |
| 238   | MQC1647536 | ফটো উপলব্ধ | 239  | MQC1647544 | ফটো উপলব্ধ | 240   | MQC1647551 | ফটো উপলব্ধ |
| নাম : প্রকাশ মাঝি<br>পিতার নাম: নিরাপদ মাঝি<br>বাড়ির নং : 243/2<br>বয়স : 66 লিঙ্গ : পুরুষ                 |            |            | নাম : মিনতী মাঝি<br>স্বামীর নাম: প্রকাশ মাঝি<br>বাড়ির নং : 243/2<br>বয়স : 66 লিঙ্গ : মহিলা               |            |            | নাম : শ্রীকাশ মাঝি<br>পিতার নাম: নিরাপদ মাঝি<br>বাড়ির নং : 243/2<br>বয়স : 61 লিঙ্গ : পুরুষ              |            |            |

|  |                  |            |   |                  |            |   |            |            |
|--|------------------|------------|---|------------------|------------|---|------------|------------|
| 241  | MQC1647569       | ফটো উপলব্ধ | 242   | MQC1647528       | ফটো উপলব্ধ | 243   | MQC3359890 | ফটো উপলব্ধ |
| নাম : মুনমুন মাঝি<br>স্বামীর নাম: শ্রীকাশ মাঝি<br>বাড়ির নং : 243/2<br>বয়স : 59 লিঙ্গ : মহিলা |                  |            | নাম : বিকাশ মাঝি<br>পিতার নাম: নিরাপদ মাঝি<br>বাড়ির নং : 243/2<br>বয়স : 58 লিঙ্গ : পুরুষ      |                  |            | নাম : বাবুলাল মাঝি<br>পিতার নাম: প্রকাশ মাঝি<br>বাড়ির নং : 243/2<br>বয়স : 46 লিঙ্গ : পুরুষ  |            |            |
| 244  | MQC3359882       | ফটো উপলব্ধ | 245   | MQC3412996       | ফটো উপলব্ধ | 246   | ZTJ0413419 | ফটো উপলব্ধ |
| নাম : সুপ্রভা মাঝি<br>স্বামীর নাম: বিকাশ মাঝি<br>বাড়ির নং : 243/2<br>বয়স : 46 লিঙ্গ : মহিলা  |                  |            | নাম : সুকুমার মাঝি<br>পিতার নাম: প্রকাশ মাঝি<br>বাড়ির নং : 243/2<br>বয়স : 43 লিঙ্গ : পুরুষ    |                  |            | নাম : পিন্ধি মাঝি<br>পিতার নাম: শ্রীকাশ মাঝি<br>বাড়ির নং : 243/2<br>বয়স : 36 লিঙ্গ : মহিলা  |            |            |
| 247  | ZTJ1701010       | ফটো উপলব্ধ | 248   | MQC4062642       | ফটো উপলব্ধ | 249   | ZTJ2190916 | ফটো উপলব্ধ |
| নাম : উজ্জল মাঝি<br>পিতার নাম: বিকাশ মাঝি<br>বাড়ির নং : 243/2<br>বয়স : 31 লিঙ্গ : পুরুষ      |                  |            | নাম : কার্তিক শ্যাম নাথ<br>পিতার নাম: বেচারাম নাথ<br>বাড়ির নং : 244<br>বয়স : 57 লিঙ্গ : পুরুষ |                  |            | নাম : উজ্জল নাথ<br>পিতার নাম: রাম নাথ<br>বাড়ির নং : 244<br>বয়স : 26 লিঙ্গ : পুরুষ           |            |            |
| 250  | ZTJ2190924       | ফটো উপলব্ধ | 251   | MQC1647726       | ফটো উপলব্ধ | 252   | ZTJ1442599 | ফটো উপলব্ধ |
| নাম : দীপ নাথ<br>পিতার নাম: শ্যাম নাথ<br>বাড়ির নং : 244<br>বয়স : 25 লিঙ্গ : পুরুষ            |                  |            | নাম : রবীন নাথ<br>পিতার নাম: বেচারাম নাথ<br>বাড়ির নং : 244<br>বয়স : 49 লিঙ্গ : পুরুষ          |                  |            | নাম : মানসী নাথ<br>স্বামীর নাম: রাম (গনেশ) নাথ<br>বাড়ির নং : 244<br>বয়স : 45 লিঙ্গ : মহিলা  |            |            |
| 253  | MQC4805826       | ফটো উপলব্ধ | 254   | MQC4691408       | ফটো উপলব্ধ | 255   | ZTJ1336650 | ফটো উপলব্ধ |
| নাম : চঞ্চলা নাথ<br>স্বামীর নাম: শ্যাম নাথ<br>বাড়ির নং : 244<br>বয়স : 45 লিঙ্গ : মহিলা       |                  |            | নাম : কুম্পা নাথ<br>স্বামীর নাম: রবীন নাথ<br>বাড়ির নং : 244<br>বয়স : 42 লিঙ্গ : মহিলা         |                  |            | নাম : সৌরভ সিংহ<br>পিতার নাম: রামকৃষ্ণ সিংহ<br>বাড়ির নং : 244/245<br>বয়স : 35 লিঙ্গ : পুরুষ |            |            |
| 256  | WB/24/165/339466 | ফটো উপলব্ধ | 257   | WB/24/165/339574 | ফটো উপলব্ধ | 258   | MQC3629029 | ফটো উপলব্ধ |
| নাম : প্রদীপ গোলুই<br>পিতার নাম: হারান্থন গোলুই<br>বাড়ির নং : 245<br>বয়স : 65 লিঙ্গ : পুরুষ  |                  |            | নাম : নির্মল গোলুই<br>পিতার নাম: হারান্থন গোলুই<br>বাড়ির নং : 245<br>বয়স : 57 লিঙ্গ : পুরুষ   |                  |            | নাম : মিনাকী গোলুই<br>স্বামীর নাম: প্রদীপ গোলুই<br>বাড়ির নং : 245<br>বয়স : 56 লিঙ্গ : মহিলা |            |            |
| 259  | ZTJ1347160       | ফটো উপলব্ধ | 260   | ZTJ2271005       | ফটো উপলব্ধ | 261   | MQC1647585 | ফটো উপলব্ধ |
| নাম : মৌসুমী গোলুই<br>পিতার নাম: প্রদীপ গোলুই<br>বাড়ির নং : 245<br>বয়স : 35 লিঙ্গ : মহিলা    |                  |            | নাম : এলমী গোলুই<br>পিতার নাম: নির্মল গোলুই<br>বাড়ির নং : 245<br>বয়স : 25 লিঙ্গ : মহিলা       |                  |            | নাম : অঞ্জু খাঁ<br>স্বামীর নাম: বিজয় খাঁ<br>বাড়ির নং : 247<br>বয়স : 77 লিঙ্গ : মহিলা       |            |            |
| 262  | MQC1647593       | ফটো উপলব্ধ | 263   | MQC1647601       | ফটো উপলব্ধ | 264   | MQC4691275 | ফটো উপলব্ধ |
| নাম : প্রবীর খাঁ<br>পিতার নাম: বিজয় খাঁ<br>বাড়ির নং : 247<br>বয়স : 54 লিঙ্গ : পুরুষ         |                  |            | নাম : রবীন খাঁ<br>পিতার নাম: বিজয় খাঁ<br>বাড়ির নং : 247<br>বয়স : 50 লিঙ্গ : পুরুষ            |                  |            | নাম : সুমিত্রা খাঁ<br>স্বামীর নাম: প্রবীর খাঁ<br>বাড়ির নং : 247<br>বয়স : 44 লিঙ্গ : মহিলা   |            |            |
| 265  | ZTJ1336957       | ফটো উপলব্ধ | 266   | MQC1647627       | ফটো উপলব্ধ | 267   | ZTJ1973163 | ফটো উপলব্ধ |
| নাম : রঞ্জনা খাঁ<br>স্বামীর নাম: রবীন খাঁ<br>বাড়ির নং : 247<br>বয়স : 35 লিঙ্গ : মহিলা        |                  |            | নাম : সমর ভদ্র<br>পিতার নাম: কিরণচন্দ্র ভদ্র<br>বাড়ির নং : 247/2<br>বয়স : 61 লিঙ্গ : পুরুষ    |                  |            | নাম : ভরত ভদ্র<br>পিতার নাম: কিরণ চন্দ্র ভদ্র<br>বাড়ির নং : 247/2<br>বয়স : 56 লিঙ্গ : পুরুষ |            |            |
| 268  | MQC2287050       | ফটো উপলব্ধ | #2 269  | ZTJ2292324       | ফটো উপলব্ধ | 270   | ZTJ2258952 | ফটো উপলব্ধ |
| নাম : বন্দনা ভদ্র<br>স্বামীর নাম: ভরত ভদ্র<br>বাড়ির নং : 247/2<br>বয়স : 48 লিঙ্গ : মহিলা     |                  |            | নাম : বলাকা ভদ্র<br>পিতার নাম: ভরত ভদ্র<br>বাড়ির নং : 247/2<br>বয়স : 24 লিঙ্গ : মহিলা         |                  |            | নাম : ছন্দিতা দে<br>পিতার নাম: পবিত্র দে<br>বাড়ির নং : 247/3<br>বয়স : 67 লিঙ্গ : মহিলা      |            |            |

|   |                  |            |  |                   |            |  |            |            |
|---|------------------|------------|--|-------------------|------------|--|------------|------------|
| 271   | MQC1647668       | ফটো উপলব্ধ | 272  | WB/24/165/1008702 | ফটো উপলব্ধ | 273  | MQC1647767 | ফটো উপলব্ধ |
| নাম : বন্দিভা দে<br>পিতার নাম: পবিত্র দে<br>বাড়ির নং : 247/3<br>বয়স : 64 লিঙ্গ : মহিলা              |                  |            | নাম : গঙ্গা ভৌমিক<br>স্বামীর নাম: বিশ্বনাথ ভৌমিক<br>বাড়ির নং : 248<br>বয়স : 63 লিঙ্গ : মহিলা           |                   |            | নাম : আলো মাইতি<br>স্বামীর নাম: শচীন্দ্র নাথ মাইতি<br>বাড়ির নং : 249<br>বয়স : 74 লিঙ্গ : মহিলা   |            |            |
| 274   | MQC4062725       | ফটো উপলব্ধ | 275  | MQC1647841        | ফটো উপলব্ধ | 276  | MQC1647858 | ফটো উপলব্ধ |
| নাম : দীনবন্ধু সামন্ত<br>পিতার নাম: রাসবিহারী সামন্ত<br>বাড়ির নং : 249<br>বয়স : 74 লিঙ্গ : পুরুষ    |                  |            | নাম : মিনতী সামন্ত<br>স্বামীর নাম: দীনবন্ধু সামন্ত<br>বাড়ির নং : 249<br>বয়স : 68 লিঙ্গ : মহিলা         |                   |            | নাম : শ্যামল সামন্ত<br>পিতার নাম: রাজবিহারী সামন্ত<br>বাড়ির নং : 249<br>বয়স : 66 লিঙ্গ : পুরুষ   |            |            |
| 277   | MQC1647866       | ফটো উপলব্ধ | 278  | ZTJ2538908        | ফটো উপলব্ধ | 279  | MQC1647908 | ফটো উপলব্ধ |
| নাম : সুমিত্রা সামন্ত<br>স্বামীর নাম: শ্যামল সামন্ত<br>বাড়ির নং : 249<br>বয়স : 56 লিঙ্গ : মহিলা     |                  |            | নাম : স্বপন দলুই<br>পিতার নাম: সুকুমার দলুই<br>বাড়ির নং : 249/1<br>বয়স : 62 লিঙ্গ : পুরুষ              |                   |            | নাম : শিশির দলুই<br>পিতার নাম: সুকুমার দলুই<br>বাড়ির নং : 249/1<br>বয়স : 59 লিঙ্গ : পুরুষ        |            |            |
| 280   | MQC3360054       | ফটো উপলব্ধ | 281  | ZTJ1336890        | ফটো উপলব্ধ | 282  | ZTJ1945328 | ফটো উপলব্ধ |
| নাম : রমা দলুই<br>স্বামীর নাম: শিশির দলুই<br>বাড়ির নং : 249/1<br>বয়স : 43 লিঙ্গ : মহিলা             |                  |            | নাম : বিশ্বজিৎ দলুই<br>পিতার নাম: স্বপন দলুই<br>বাড়ির নং : 249/1<br>বয়স : 35 লিঙ্গ : পুরুষ             |                   |            | নাম : চন্দ্রানী দলুই<br>পিতার নাম: শিশির দলুই<br>বাড়ির নং : 249/1<br>বয়স : 29 লিঙ্গ : মহিলা      |            |            |
| 283   | MQC1647882       | ফটো উপলব্ধ | 284  | MQC1647890        | ফটো উপলব্ধ | 285  | MQC1647924 | ফটো উপলব্ধ |
| নাম : সমীর কুমার দলুই<br>পিতার নাম: সুকুমার দলুই<br>বাড়ির নং : পি 249/1/1<br>বয়স : 67 লিঙ্গ : পুরুষ |                  |            | নাম : জয়শ্রী দলুই<br>স্বামীর নাম: সমীর দলুই<br>বাড়ির নং : পি 249/1/1<br>বয়স : 56 লিঙ্গ : মহিলা        |                   |            | নাম : সোনা রাণী মন্ডল<br>পিতার নাম: অজিত মন্ডল<br>বাড়ির নং : পি 249/2<br>বয়স : 83 লিঙ্গ : মহিলা  |            |            |
| 286   | ZTJ1978188       | ফটো উপলব্ধ | 287  | ZTJ1978170        | ফটো উপলব্ধ | 288  | ZTJ1336791 | ফটো উপলব্ধ |
| নাম : ছটী পাল<br>পিতার নাম: সুরজ নারায়ণ পাল<br>বাড়ির নং : 249/3<br>বয়স : 59 লিঙ্গ : পুরুষ          |                  |            | নাম : নমিতা পাল<br>স্বামীর নাম: ছটী পাল<br>বাড়ির নং : 249/3<br>বয়স : 59 লিঙ্গ : মহিলা                  |                   |            | নাম : রমা সাঁতরা<br>স্বামীর নাম: বিভাস সাঁতরা<br>বাড়ির নং : 249/4<br>বয়স : 47 লিঙ্গ : মহিলা      |            |            |
| 289   | ZTJ1336809       | ফটো উপলব্ধ | 290  | ZTJ1336783        | ফটো উপলব্ধ | Q 291  | MQC4208971 | ফটো উপলব্ধ |
| নাম : বিভাস সাঁতরা<br>পিতার নাম: পীতম্বর সাঁতরা<br>বাড়ির নং : 249/4<br>বয়স : 40 লিঙ্গ : পুরুষ       |                  |            | নাম : সুরোজিৎ সাঁতরা<br>পিতার নাম: বিভাস সাঁতরা<br>বাড়ির নং : 249/4/<br>বয়স : 35 লিঙ্গ : পুরুষ         |                   |            | নাম : মানস পালিত<br>পিতার নাম: শচীন্দ্র গাথ পালিত<br>বাড়ির নং : 253/49<br>বয়স : 68 লিঙ্গ : পুরুষ |            |            |
| Q 292   | WB/24/165/111097 | ফটো উপলব্ধ | 293  | MQC1647973        | ফটো উপলব্ধ | 294  | ZTJ1336924 | ফটো উপলব্ধ |
| নাম : তাপস কুমার পালিত<br>পিতার নাম: মানস পালিত<br>বাড়ির নং : 253/49<br>বয়স : 48 লিঙ্গ : পুরুষ      |                  |            | নাম : বিশ্বজিত দাস<br>পিতার নাম: বাসুদেব দাস<br>বাড়ির নং : 254A<br>বয়স : 52 লিঙ্গ : পুরুষ              |                   |            | নাম : বুমা দাস<br>স্বামীর নাম: বিশ্বজিৎ দাস<br>বাড়ির নং : 254A<br>বয়স : 44 লিঙ্গ : মহিলা         |            |            |
| 295   | MQC1647965       | ফটো উপলব্ধ | 296  | ZTJ1336999        | ফটো উপলব্ধ | Q 297  | MQC4208963 | ফটো উপলব্ধ |
| নাম : ছবিরানী দাস<br>স্বামীর নাম: বাসুদেব দাস<br>বাড়ির নং : 254E<br>বয়স : 71 লিঙ্গ : মহিলা          |                  |            | নাম : অজয় দাস<br>পিতার নাম: সুরেশ দাস<br>বাড়ির নং : 256<br>বয়স : 36 লিঙ্গ : পুরুষ                     |                   |            | নাম : সুধাংগু সাহু<br>পিতার নাম: কুশধ্বজ সাহু<br>বাড়ির নং : 256/0<br>বয়স : 70 লিঙ্গ : পুরুষ      |            |            |
| 298   | MQC4062865       | ফটো উপলব্ধ | 299  | MQC1648104        | ফটো উপলব্ধ | 300  | MQC4590923 | ফটো উপলব্ধ |
| নাম : সীমা মল্লিক<br>স্বামীর নাম: দেব মল্লিক<br>বাড়ির নং : 256/1<br>বয়স : 45 লিঙ্গ : মহিলা          |                  |            | নাম : সুকুমার মল্লিক<br>পিতার নাম: কার্তিক চন্দ্র মল্লিক<br>বাড়ির নং : 256/1<br>বয়স : 67 লিঙ্গ : পুরুষ |                   |            | নাম : রত্না মল্লিক<br>স্বামীর নাম: সুকুমার মল্লিক<br>বাড়ির নং : 256/1<br>বয়স : 58 লিঙ্গ : মহিলা  |            |            |



|  |                          |  |                                 |   |                          |
|--|--------------------------|--|---------------------------------|---|--------------------------|
| 301<br>নাম : দেব মল্লিক<br>পিতার নাম: কার্তিক চন্দ্র মল্লিক<br>বাড়ির নং : 256/1<br>বয়স : 57 লিঙ্গ : পুরুষ          | MQC1648146<br>ফটো উপলব্ধ | 302<br>নাম : টুকা মল্লিক<br>স্বামীর নাম: সুশান্ত মল্লিক<br>বাড়ির নং : 256/1<br>বয়স : 56 লিঙ্গ : মহিলা          | MQC4590931<br>ফটো উপলব্ধ        | 303<br>নাম : সন্দীপ মল্লিক<br>পিতার নাম: লক্ষ্মী মল্লিক<br>বাড়ির নং : 256/1<br>বয়স : 43 লিঙ্গ : পুরুষ         | MQC4062873<br>ফটো উপলব্ধ |
| 304<br>নাম : অমিত কুমার মল্লিক<br>পিতার নাম: সুকুমার মল্লিক<br>বাড়ির নং : 256/1<br>বয়স : 39 লিঙ্গ : পুরুষ          | ZTJ0413666<br>ফটো উপলব্ধ | 305<br>নাম : সিরাজ মল্লিক<br>পিতার নাম: দেব মল্লিক<br>বাড়ির নং : 256/1<br>বয়স : 39 লিঙ্গ : পুরুষ               | ZTJ2166593<br>ফটো উপলব্ধ        | 306<br>নাম : প্রদ্যুৎ দাস<br>পিতার নাম: প্রণব দাস<br>বাড়ির নং : 256/2<br>বয়স : 59 লিঙ্গ : পুরুষ               | MQC1648195<br>ফটো উপলব্ধ |
| 307<br>নাম : মধুমিতা দাস<br>স্বামীর নাম: গৌতম দাস<br>বাড়ির নং : 256/2<br>বয়স : 52 লিঙ্গ : মহিলা                    | MQC4062899<br>ফটো উপলব্ধ | 308<br>নাম : স্নিতা দাস<br>স্বামীর নাম: প্রদ্যুৎ দাস<br>বাড়ির নং : 256/2<br>বয়স : 50 লিঙ্গ : মহিলা             | MQC4590956<br>ফটো উপলব্ধ        | 309<br>নাম : সোহম দাস<br>পিতার নাম: গৌতম দাস<br>বাড়ির নং : 256/2<br>বয়স : 30 লিঙ্গ : পুরুষ                    | ZTJ1945369<br>ফটো উপলব্ধ |
| 310<br>নাম : চুমকী দাস<br>স্বামীর নাম: দীপেশ দাস<br>বাড়ির নং : 256/3<br>বয়স : 39 লিঙ্গ : মহিলা                     | MQC4806097<br>ফটো উপলব্ধ | 311<br>নাম : মনিমালা সাউ<br>স্বামীর নাম: সুধাংগু সাউ<br>বাড়ির নং : 256/3<br>বয়স : 55 লিঙ্গ : মহিলা             | MQC1648229<br>ফটো উপলব্ধ        | 312<br>নাম : সুমন সাউ<br>মায়ের নাম: মণিমালা সাউ<br>বাড়ির নং : 256/3<br>বয়স : 41 লিঙ্গ : পুরুষ                | MQC3412970<br>ফটো উপলব্ধ |
| 313<br>নাম : বিদ্যাবতী মজুমদার<br>স্বামীর নাম: নরেশ মজুমদার<br>বাড়ির নং : 256/4<br>বয়স : 59 লিঙ্গ : মহিলা          | ZTJ2423390<br>ফটো উপলব্ধ | 314<br>নাম : সুখমা মজুমদার<br>স্বামীর নাম: পরেশ মজুমদার<br>বাড়ির নং : 256/4<br>বয়স : 52 লিঙ্গ : মহিলা          | MQC1648278<br>ফটো উপলব্ধ        | 315<br>নাম : সুখমা মজুমদার<br>স্বামীর নাম: সুরেশ মজুমদার<br>বাড়ির নং : 256/4<br>বয়স : 44 লিঙ্গ : মহিলা        | MQC3360245<br>ফটো উপলব্ধ |
| 316<br>নাম : নবারন মজুমদার<br>পিতার নাম: নরেশ চন্দ্র মজুমদার<br>বাড়ির নং : 256/4<br>বয়স : 36 লিঙ্গ : পুরুষ         | ZTJ0911446<br>ফটো উপলব্ধ | 317<br>নাম : কৌশিক মজুমদার<br>পিতার নাম: পরেশ চন্দ্র মজুমদার<br>বাড়ির নং : 256/4<br>বয়স : 30 লিঙ্গ : পুরুষ     | ZTJ1818335<br>ফটো উপলব্ধ        | 318<br>নাম : নিবেদিতা মজুমদার<br>পিতার নাম: নরেশ চন্দ্র মজুমদার<br>বাড়ির নং : 256/4<br>বয়স : 24 লিঙ্গ : মহিলা | ZTJ2288991<br>ফটো উপলব্ধ |
| 319<br>নাম : তমসা মজুমদার<br>স্বামীর নাম: কৌশিক মজুমদার<br>বাড়ির নং : 256/4<br>বয়স : 24 লিঙ্গ : মহিলা              | ZTJ2422855<br>ফটো উপলব্ধ | 320<br>নাম : নিশীথ রায়<br>পিতার নাম: গোবিন্দ রায়<br>বাড়ির নং : 256/6<br>বয়স : 71 লিঙ্গ : পুরুষ               | MQC1648369<br>ফটো উপলব্ধ        | 321<br>নাম : তপতী রায়<br>স্বামীর নাম: নিশীথ রায়<br>বাড়ির নং : 256/6<br>বয়স : 54 লিঙ্গ : মহিলা               | MQC1648377<br>ফটো উপলব্ধ |
| 322<br>নাম : শোভা সাহা<br>স্বামীর নাম: নিতাই গোপাল সাহা<br>বাড়ির নং : 263<br>বয়স : 55 লিঙ্গ : মহিলা                | MQC4592473<br>ফটো উপলব্ধ | 323<br>নাম : বেনু গোপাল সাহা<br>পিতার নাম: নিতাই গোপাল সাহা<br>বাড়ির নং : 263<br>বয়স : 41 লিঙ্গ : পুরুষ        | MQC4209540<br>ফটো উপলব্ধ        | 324<br>নাম : পাপিয়া উট্টাচার্জি<br>মায়ের নাম: নিমলা বাগ<br>বাড়ির নং : 263/1<br>বয়স : 45 লিঙ্গ : মহিলা       | ZTJ2379758<br>ফটো উপলব্ধ |
| 325<br>নাম : সিদ্ধার্থ ভট্টাচার্জি<br>পিতার নাম: নারায়ণ ভট্টাচার্জি<br>বাড়ির নং : 263/3<br>বয়স : 55 লিঙ্গ : পুরুষ | ZTJ2379782<br>ফটো উপলব্ধ | 326<br>নাম : বিপুলকুমার বিশ্বাস<br>পিতার নাম: বিরাজ বিশ্বাস<br>বাড়ির নং : 263/3<br>বয়স : 77 লিঙ্গ : পুরুষ      | WB/24/165/1008096<br>ফটো উপলব্ধ | 327<br>নাম : বিজন বিশ্বাস<br>পিতার নাম: বিপুল বিশ্বাস<br>বাড়ির নং : 263/3<br>বয়স : 44 লিঙ্গ : পুরুষ           | MQC4591038<br>ফটো উপলব্ধ |
| 328<br>নাম : তিকুলতা সোয়াইন<br>স্বামীর নাম: জয়কৃষ্ণ সোয়াইন<br>বাড়ির নং : 263/3<br>বয়স : 65 লিঙ্গ : মহিলা        | MQC0395541<br>ফটো উপলব্ধ | 329<br>নাম : জ্যোতি শঙ্কর সোয়াইন<br>পিতার নাম: জয়কৃষ্ণ সোয়াইন<br>বাড়ির নং : 263/3<br>বয়স : 41 লিঙ্গ : পুরুষ | MQC4208997<br>ফটো উপলব্ধ        | 330<br>নাম : মধুমিতা সোয়াইন<br>মায়ের নাম: তিকুলতা সোয়াইন<br>বাড়ির নং : 263/3<br>বয়স : 33 লিঙ্গ : মহিলা     | ZTJ1701044<br>ফটো উপলব্ধ |



|   |                   |   |            |  |                   |
|---|-------------------|---|------------|--|-------------------|
| 331<br>নাম : তরুন কোলে<br>পিতার নাম: তুলসী চরন কোলে<br>বাড়ির নং : 263/6<br>বয়স : 61 লিঙ্গ : পুরুষ<br>ফটো উপলব্ধ           | ZTJ1818327        | 332<br>নাম : অরুণ কোলে<br>পিতার নাম: তরুন কোলে<br>বাড়ির নং : 263/6<br>বয়স : 38 লিঙ্গ : পুরুষ<br>ফটো উপলব্ধ              | ZTJ1818301 | 333<br>নাম : অর্চনা কোলে<br>স্বামীর নাম: তরুন কোলে<br>বাড়ির নং : 263/6<br>বয়স : 32 লিঙ্গ : মহিলা<br>ফটো উপলব্ধ           | ZTJ1818319        |
| 334<br>নাম : সমীরপাল কুন্ডু<br>পিতার নাম: মুকুন্দপাল কুন্ডু<br>বাড়ির নং : 263/6<br>বয়স : 65 লিঙ্গ : পুরুষ<br>ফটো উপলব্ধ   | WB/24/165/1008658 | 335<br>নাম : লতা পাল কুন্ডু<br>স্বামীর নাম: সমীর পাল কুন্ডু<br>বাড়ির নং : 263/6<br>বয়স : 57 লিঙ্গ : মহিলা<br>ফটো উপলব্ধ | ZTJ1442086 | 336<br>নাম : প্রনবপাল কুন্ডু<br>পিতার নাম: মুকুন্দপাল কুন্ডু<br>বাড়ির নং : 263/6<br>বয়স : 52 লিঙ্গ : পুরুষ<br>ফটো উপলব্ধ | WB/24/165/1008116 |
| 337<br>নাম : সোমা পাল কুন্ডু<br>স্বামীর নাম: প্রনব পাল কুন্ডু<br>বাড়ির নং : 263/6<br>বয়স : 50 লিঙ্গ : মহিলা<br>ফটো উপলব্ধ | ZTJ1336619        | 338<br>নাম : সৌম্য পাল কুন্ডু<br>পিতার নাম: সমীর পাল কুন্ডু<br>বাড়ির নং : 263/6<br>বয়স : 30 লিঙ্গ : পুরুষ<br>ফটো উপলব্ধ | ZTJ2108637 | 339<br>নাম : শিলা কুন্ডু<br>স্বামীর নাম: অনিল কুন্ডু<br>বাড়ির নং : 263/7<br>বয়স : 85 লিঙ্গ : মহিলা<br>ফটো উপলব্ধ         | MQC1648609        |
| 340<br>নাম : শ্যামল কুন্ডু<br>পিতার নাম: অনিল মাধব কুন্ডু<br>বাড়ির নং : 263/7<br>বয়স : 64 লিঙ্গ : পুরুষ<br>ফটো উপলব্ধ     | WB/24/165/1008584 | 341<br>নাম : পাপিয়া কুন্ডু<br>স্বামীর নাম: শুভঙ্কর কুন্ডু<br>বাড়ির নং : 263/7<br>বয়স : 61 লিঙ্গ : মহিলা<br>ফটো উপলব্ধ  | ZTJ1701077 | 342<br>নাম : শৈবাল কুন্ডু<br>পিতার নাম: অনিল কুন্ডু<br>বাড়ির নং : 263/7<br>বয়স : 56 লিঙ্গ : পুরুষ<br>ফটো উপলব্ধ          | WB/24/165/1008391 |
| 343<br>নাম : শঙ্কর কুন্ডু<br>পিতার নাম: অনিল কুন্ডু<br>বাড়ির নং : 263/7<br>বয়স : 55 লিঙ্গ : পুরুষ<br>ফটো উপলব্ধ           | WB/24/165/1008256 | 344<br>নাম : শুভঙ্কর কুন্ডু<br>পিতার নাম: অনিল কুন্ডু<br>বাড়ির নং : 263/7<br>বয়স : 54 লিঙ্গ : পুরুষ<br>ফটো উপলব্ধ       | ZTJ2584688 | 345<br>নাম : মিতালী কুন্ডু<br>স্বামীর নাম: শৈবাল কুন্ডু<br>বাড়ির নং : 263/7<br>বয়স : 53 লিঙ্গ : মহিলা<br>ফটো উপলব্ধ      | MQC1648625        |
| 346<br>নাম : শিল্পা কুন্ডু<br>স্বামীর নাম: শ্যামল কুন্ডু<br>বাড়ির নং : 263/7<br>বয়স : 53 লিঙ্গ : মহিলা<br>ফটো উপলব্ধ      | WB/24/165/1008714 | 347<br>নাম : চৈতালী কুন্ডু<br>স্বামীর নাম: শংকর কুন্ডু<br>বাড়ির নং : 263/7<br>বয়স : 45 লিঙ্গ : মহিলা<br>ফটো উপলব্ধ      | MQC4063129 | 348<br>নাম : ছায়া বসাক<br>স্বামীর নাম: সুধন বসাক<br>বাড়ির নং : 263/8<br>বয়স : 71 লিঙ্গ : মহিলা<br>ফটো উপলব্ধ            | MQC4063194        |
| 349<br>নাম : অমিত মাল্লা<br>পিতার নাম: দিলীপ মাল্লা<br>বাড়ির নং : 256/10<br>বয়স : 39 লিঙ্গ : পুরুষ<br>ফটো উপলব্ধ          | ZTJ0032961        | 350<br>নাম : সুচিত্রা<br>স্বামীর নাম: অমিত মাল্লা<br>বাড়ির নং : 256/10<br>বয়স : 34 লিঙ্গ : মহিলা<br>ফটো উপলব্ধ          | ZTJ1767037 | 351<br>নাম : মরনচন্দ্র বসাক<br>পিতার নাম: মধুসূদন বসাক<br>বাড়ির নং : 263/8<br>বয়স : 59 লিঙ্গ : পুরুষ<br>ফটো উপলব্ধ       | WB/24/165/1008365 |
| 352<br>নাম : স্বপন কুমার বসাক<br>পিতার নাম: মধুসূদন বসাক<br>বাড়ির নং : 263/8<br>বয়স : 56 লিঙ্গ : পুরুষ<br>ফটো উপলব্ধ      | ZTJ2422632        | 353<br>নাম : সুমিত্রা বসাক<br>স্বামীর নাম: মরনচন্দ্র বসাক<br>বাড়ির নং : 263/8<br>বয়স : 55 লিঙ্গ : মহিলা<br>ফটো উপলব্ধ   | MQC1648666 | 354<br>নাম : কৃষ্ণা বসাক<br>পিতার নাম: মধুসূদন বসাক<br>বাড়ির নং : 263/8<br>বয়স : 57 লিঙ্গ : পুরুষ<br>ফটো উপলব্ধ          | MQC4063152        |
| 355<br>নাম : প্রশান্ত বসাক<br>পিতার নাম: মরনচন্দ্র বসাক<br>বাড়ির নং : 263/8<br>বয়স : 49 লিঙ্গ : পুরুষ<br>ফটো উপলব্ধ       | MQC1648674        | 356<br>নাম : কাকলী বসাক<br>স্বামীর নাম: কৃষ্ণ বসাক<br>বাড়ির নং : 263/8<br>বয়স : 48 লিঙ্গ : মহিলা<br>ফটো উপলব্ধ          | MQC4063160 | 357<br>নাম : শুভদীপ বসাক<br>পিতার নাম: স্বপন বসাক<br>বাড়ির নং : 263/8<br>বয়স : 32 লিঙ্গ : পুরুষ<br>ফটো উপলব্ধ            | ZTJ1700988        |
| 358<br>নাম : সায়ন বসাক<br>পিতার নাম: কৃষ্ণ বসাক<br>বাড়ির নং : 263/8<br>বয়স : 25 লিঙ্গ : পুরুষ<br>ফটো উপলব্ধ              | ZTJ2345965        | Q 359<br>নাম : সুনীতি দলুই<br>পিতার নাম: প্রদীপ দলুই<br>বাড়ির নং : 263/8<br>বয়স : 29 লিঙ্গ : মহিলা<br>ফটো উপলব্ধ        | ZTJ1947845 | 360<br>নাম : শুভা বিশ্বাস<br>স্বামীর নাম: বিনয় বিশ্বাস<br>বাড়ির নং : 263/9<br>বয়স : 54 লিঙ্গ : মহিলা<br>ফটো উপলব্ধ      | WB/24/165/1008557 |



|  |                                 |  |                                 |  |                                 |
|--|---------------------------------|--|---------------------------------|--|---------------------------------|
| 361<br>নাম : অর্পন বিশ্বাস<br>পিতার নাম: উপন বিশ্বাস<br>বাড়ির নং : 263/9<br>বয়স : 35 লিঙ্গ : পুরুষ       | ZTJ1336908<br>ফটো উপলব্ধ        | 362<br>নাম : লোকনাথ বসাক<br>পিতার নাম: কালিদাস বসাক<br>বাড়ির নং : 263/10<br>বয়স : 66 লিঙ্গ : পুরুষ           | WB/24/165/1008198<br>ফটো উপলব্ধ | 363<br>নাম : রবিন বসাক<br>পিতার নাম: কালিদাস বসাক<br>বাড়ির নং : 263/10<br>বয়স : 62 লিঙ্গ : পুরুষ     | MQC4591145<br>ফটো উপলব্ধ        |
| 364<br>নাম : পূর্ণিমা বসাক<br>স্বামীর নাম: লোকনাথ বসাক<br>বাড়ির নং : 263/10<br>বয়স : 56 লিঙ্গ : মহিলা    | WB/24/165/1008453<br>ফটো উপলব্ধ | 365<br>নাম : কৃষ্ণা বসাক<br>স্বামীর নাম: রবীন বসাক<br>বাড়ির নং : 263/10<br>বয়স : 52 লিঙ্গ : মহিলা            | MQC4063269<br>ফটো উপলব্ধ        | 366<br>নাম : বিশ্বজিৎ বসাক<br>পিতার নাম: লোকনাথ বসাক<br>বাড়ির নং : 263/10<br>বয়স : 42 লিঙ্গ : পুরুষ  | MQC4063244<br>ফটো উপলব্ধ        |
| 367<br>নাম : সুরজিৎ বসাক<br>পিতার নাম: লোকনাথ বসাক<br>বাড়ির নং : 263/10<br>বয়স : 38 লিঙ্গ : পুরুষ        | MQC4691473<br>ফটো উপলব্ধ        | 368<br>নাম : প্রীতম বসাক<br>পিতার নাম: রবীন বসাক<br>বাড়ির নং : 263/10<br>বয়স : 26 লিঙ্গ : পুরুষ              | ZTJ2166544<br>ফটো উপলব্ধ        | 369<br>নাম : ইলা সিনহা<br>স্বামীর নাম: সুবোধ সিনহা<br>বাড়ির নং : 263/11<br>বয়স : 88 লিঙ্গ : মহিলা    | WB/24/165/1008414<br>ফটো উপলব্ধ |
| 370<br>নাম : সুকুমার সিনহা<br>পিতার নাম: সুবোধ সিনহা<br>বাড়ির নং : 263/11<br>বয়স : 61 লিঙ্গ : পুরুষ      | WB/24/165/1008645<br>ফটো উপলব্ধ | 371<br>নাম : রুমা সিনহা<br>স্বামীর নাম: সুকুমার সিনহা<br>বাড়ির নং : 263/11<br>বয়স : 55 লিঙ্গ : মহিলা         | WB/24/165/1008603<br>ফটো উপলব্ধ | 372<br>নাম : মুক্তি গুহ<br>স্বামীর নাম: অমল গুহ<br>বাড়ির নং : 263/11/1<br>বয়স : 66 লিঙ্গ : মহিলা     | WB/22/159/081532<br>ফটো উপলব্ধ  |
| 373<br>নাম : মধুমিতা সিনহা<br>স্বামীর নাম: বিপ্লব সিনহা<br>বাড়ির নং : 263/11/1<br>বয়স : 45 লিঙ্গ : মহিলা | MQC2365740<br>ফটো উপলব্ধ        | 374<br>নাম : শেফালী দাস<br>স্বামীর নাম: গৌরঙ্গ দাস<br>বাড়ির নং : 263/12<br>বয়স : 78 লিঙ্গ : মহিলা            | MQC1648856<br>ফটো উপলব্ধ        | 375<br>নাম : পলাশ দাশ<br>পিতার নাম: গৌরঙ্গ দাস<br>বাড়ির নং : 263/12<br>বয়স : 47 লিঙ্গ : পুরুষ        | MQC2287167<br>ফটো উপলব্ধ        |
| 376<br>নাম : মনোজ দাস<br>পিতার নাম: মানিক দাস<br>বাড়ির নং : 263/13<br>বয়স : 58 লিঙ্গ : পুরুষ             | MQC1648906<br>ফটো উপলব্ধ        | 377<br>নাম : তাপস দাস<br>পিতার নাম: মানিক দাস<br>বাড়ির নং : 263/13<br>বয়স : 54 লিঙ্গ : পুরুষ                 | MQC1648898<br>ফটো উপলব্ধ        | 378<br>নাম : মৌসুমী দাস<br>স্বামীর নাম: মনোজ দাস<br>বাড়ির নং : 263/13<br>বয়স : 50 লিঙ্গ : মহিলা      | MQC4209441<br>ফটো উপলব্ধ        |
| 379<br>নাম : শ্রীমতি তনুশ্রী দাস<br>স্বামীর নাম: তাপস দাস<br>বাড়ির নং : 263/13<br>বয়স : 44 লিঙ্গ : মহিলা | MQC4063327<br>ফটো উপলব্ধ        | 380<br>নাম : মৌমিতা দাস<br>পিতার নাম: মনোজ দাস<br>বাড়ির নং : পি263/13<br>বয়স : 22 লিঙ্গ : মহিলা              | ZTJ2579654<br>ফটো উপলব্ধ        | 381<br>নাম : পৌতম পাল<br>পিতার নাম: অমিতাভ পাল<br>বাড়ির নং : 263/13<br>বয়স : 66 লিঙ্গ : পুরুষ        | WB/24/165/1008229<br>ফটো উপলব্ধ |
| 382<br>নাম : তথাগত পাল<br>পিতার নাম: পৌতম পাল<br>বাড়ির নং : 263/13<br>বয়স : 35 লিঙ্গ : পুরুষ             | ZTJ1336973<br>ফটো উপলব্ধ        | 383<br>নাম : গীতা দেববর্মণ<br>স্বামীর নাম: মলয়দেব দেববর্মণ<br>বাড়ির নং : 263/14/1<br>বয়স : 70 লিঙ্গ : মহিলা | ZTJ2382224<br>ফটো উপলব্ধ        | 384<br>নাম : মনিমালা সরকার<br>স্বামীর নাম: রমেন সরকার<br>বাড়ির নং : 263/15<br>বয়স : 66 লিঙ্গ : মহিলা | WB/24/165/1008477<br>ফটো উপলব্ধ |
| 385<br>নাম : শিশির সরকার<br>পিতার নাম: নিরঞ্জন সরকার<br>বাড়ির নং : 263/15<br>বয়স : 65 লিঙ্গ : পুরুষ      | WB/24/165/1008089<br>ফটো উপলব্ধ | 386<br>নাম : শিখা সরকার<br>স্বামীর নাম: শিশির সরকার<br>বাড়ির নং : 263/15<br>বয়স : 60 লিঙ্গ : মহিলা           | MQC2422459<br>ফটো উপলব্ধ        | 387<br>নাম : স্বপন সরকার<br>পিতার নাম: নিরঞ্জন সরকার<br>বাড়ির নং : 263/15<br>বয়স : 57 লিঙ্গ : পুরুষ  | WB/24/165/1008253<br>ফটো উপলব্ধ |
| 388<br>নাম : শিখা সরকার<br>স্বামীর নাম: স্বপন সরকার<br>বাড়ির নং : 263/15<br>বয়স : 56 লিঙ্গ : মহিলা       | ZTJ0414433<br>ফটো উপলব্ধ        | 389<br>নাম : মিঠুন সরকার<br>পিতার নাম: রমেন সরকার<br>বাড়ির নং : 263/15<br>বয়স : 46 লিঙ্গ : পুরুষ             | MQC2422442<br>ফটো উপলব্ধ        | 390<br>নাম : বিজয়া সরকার<br>স্বামীর নাম: অসিম সরকার<br>বাড়ির নং : 263/15<br>বয়স : 44 লিঙ্গ : মহিলা  | WB/24/162/360226<br>ফটো উপলব্ধ  |



|     |                   |   |            |     |                   |   |            |     |                   |  |            |
|-----|-------------------|---|------------|-----|-------------------|---|------------|-----|-------------------|--|------------|
| 391 | ZTJ2559615        | নাম : তিষা সরকার<br>পিতার নাম: অসীম সরকার<br>বাড়ির নং : পি 36/15<br>বয়স : 23 লিঙ্গ : মহিলা          | ফটো উপলব্ধ | 392 | WB/24/165/1008108 | নাম : অলোক দে সরকার<br>পিতার নাম: গোপেশ দে সরকার<br>বাড়ির নং : 263/16<br>বয়স : 62 লিঙ্গ : পুরুষ           | ফটো উপলব্ধ | 393 | ZTJ2240174        | নাম : সুজাতা দে সরকার<br>স্বামীর নাম: অলোক দে সরকার<br>বাড়ির নং : 263/16<br>বয়স : 55 লিঙ্গ : মহিলা         | ফটো উপলব্ধ |
| 394 | ZTJ1701127        | নাম : অর্নব দে সরকার<br>পিতার নাম: অলোক দে সরকার<br>বাড়ির নং : 263/16<br>বয়স : 31 লিঙ্গ : পুরুষ     | ফটো উপলব্ধ | 395 | MQC2364842        | নাম : বাসন্তী সেন<br>স্বামীর নাম: অনিল সেন<br>বাড়ির নং : 263/17<br>বয়স : 65 লিঙ্গ : মহিলা                 | ফটো উপলব্ধ | 396 | ZTJ2577138        | নাম : হরিয়ময় কুন্ডু<br>পিতার নাম: ধীরেন্দ্রলাল কুন্ডু<br>বাড়ির নং : 263/19<br>বয়স : 53 লিঙ্গ : পুরুষ     | ফটো উপলব্ধ |
| 397 | ZTJ2578078        | নাম : কুমা কুণ্ডু<br>স্বামীর নাম: হরিয়ময় কুণ্ডু<br>বাড়ির নং : পি 263/19<br>বয়স : 52 লিঙ্গ : মহিলা | ফটো উপলব্ধ | 398 | ZTJ2230704        | নাম : প্রদীপ কুমার কুন্ডু<br>পিতার নাম: দীপক কুমার কুন্ডু<br>বাড়ির নং : 263/19A<br>বয়স : 61 লিঙ্গ : পুরুষ | ফটো উপলব্ধ | 399 | MQC0395186        | নাম : সুপ্রিয়া কুন্ডু<br>স্বামীর নাম: প্রদীপ কুমার কুন্ডু<br>বাড়ির নং : 263/19A<br>বয়স : 49 লিঙ্গ : মহিলা | ফটো উপলব্ধ |
| 400 | WB/24/165/1008307 | নাম : পরিতোষ সাহা<br>পিতার নাম: ব্রজলাল সাহা<br>বাড়ির নং : 263/23<br>বয়স : 76 লিঙ্গ : পুরুষ         | ফটো উপলব্ধ | 401 | WB/24/165/1008604 | নাম : কৃষ্ণা সাহা<br>স্বামীর নাম: পরিতোষ সাহা<br>বাড়ির নং : 263/23<br>বয়স : 69 লিঙ্গ : মহিলা              | ফটো উপলব্ধ | 402 | ZTJ2422863        | নাম : প্রদীপ কুমার সাহা<br>পিতার নাম: ব্রজলাল সাহা<br>বাড়ির নং : 263/23<br>বয়স : 67 লিঙ্গ : পুরুষ          | ফটো উপলব্ধ |
| 403 | WB/24/165/1008605 | নাম : স্বপ্না সাহা<br>স্বামীর নাম: প্রদীপ সাহা<br>বাড়ির নং : 263/23<br>বয়স : 59 লিঙ্গ : মহিলা       | ফটো উপলব্ধ | 404 | MQC2279933        | নাম : প্রলয় সাহা<br>পিতার নাম: পরিতোষ সাহা<br>বাড়ির নং : 263/23<br>বয়স : 48 লিঙ্গ : পুরুষ                | ফটো উপলব্ধ | 405 | ZTJ0911040        | নাম : শর্মিষ্ঠা সাহা<br>স্বামীর নাম: প্রলয় সাহা<br>বাড়ির নং : 263/23<br>বয়স : 47 লিঙ্গ : মহিলা            | ফটো উপলব্ধ |
| 406 | MQC2280188        | নাম : পলি সরকার<br>স্বামীর নাম: স্বপন সরকার<br>বাড়ির নং : 263/23<br>বয়স : 51 লিঙ্গ : মহিলা          | ফটো উপলব্ধ | 407 | WB/24/165/1008595 | নাম : মানবেন্দ্র সাহা<br>পিতার নাম: মহেন্দ্র সাহা<br>বাড়ির নং : 263/23/1<br>বয়স : 66 লিঙ্গ : পুরুষ        | ফটো উপলব্ধ | 408 | MQC1649458        | নাম : প্রনবেন্দ্র সাহা<br>পিতার নাম: মহেন্দ্র সাহা<br>বাড়ির নং : 263/23/1<br>বয়স : 61 লিঙ্গ : পুরুষ        | ফটো উপলব্ধ |
| 409 | WB/24/165/1008064 | নাম : অর্জুন্দ্র সাহা<br>পিতার নাম: মহেন্দ্র সাহা<br>বাড়ির নং : 263/23/1<br>বয়স : 58 লিঙ্গ : পুরুষ  | ফটো উপলব্ধ | 410 | WB/24/165/1008601 | নাম : সবিতা সাহা<br>স্বামীর নাম: মানবেন্দ্র সাহা<br>বাড়ির নং : 263/23/1<br>বয়স : 58 লিঙ্গ : মহিলা         | ফটো উপলব্ধ | 411 | WB/24/165/1008599 | নাম : শম্পা সাহা<br>স্বামীর নাম: প্রনবেন্দ্র সাহা<br>বাড়ির নং : 263/23/1<br>বয়স : 55 লিঙ্গ : মহিলা         | ফটো উপলব্ধ |
| 412 | ZTJ1945377        | নাম : সুদীপ্ত সাহা<br>পিতার নাম: মানবেন্দ্র সাহা<br>বাড়ির নং : 263/23/1<br>বয়স : 30 লিঙ্গ : পুরুষ   | ফটো উপলব্ধ | 413 | ZTJ1945310        | নাম : সূতপা ব্যানার্জী<br>স্বামীর নাম: সৌরুপ ব্যানার্জী<br>বাড়ির নং : 153/1<br>বয়স : 29 লিঙ্গ : মহিলা     | ফটো উপলব্ধ | 414 | ZTJ2261725        | নাম : অনিমা বর্মণ<br>স্বামীর নাম: বৈদ্যনাথ দাসবর্মণ<br>বাড়ির নং : 263/24<br>বয়স : 62 লিঙ্গ : মহিলা         | ফটো উপলব্ধ |
| 415 | WB/24/165/1008188 | নাম : কৃষ্ণদাস বর্মণ<br>পিতার নাম: স্বরাজ দাসবর্মণ<br>বাড়ির নং : 263/24<br>বয়স : 57 লিঙ্গ : পুরুষ   | ফটো উপলব্ধ | 416 | MQC4209110        | নাম : মমতা দাস বর্মণ<br>স্বামীর নাম: কৃষ্ণ দাস বর্মণ<br>বাড়ির নং : 263/24<br>বয়স : 41 লিঙ্গ : মহিলা       | ফটো উপলব্ধ | 417 | WB/24/165/1008708 | নাম : জ্যোৎস্না দাসবর্মণ<br>স্বামীর নাম: স্বরাজ দাসবর্মণ<br>বাড়ির নং : 263/24<br>বয়স : 69 লিঙ্গ : মহিলা    | ফটো উপলব্ধ |
| 418 | MQC3360724        | নাম : লোকনাথ দাসবর্মণ<br>পিতার নাম: নারায়ণ দাসবর্মণ<br>বাড়ির নং : 263/24<br>বয়স : 65 লিঙ্গ : পুরুষ | ফটো উপলব্ধ | 419 | ZTJ1701135        | নাম : রমেন মজুমদার<br>পিতার নাম: রবীন্দ্রনাথ মজুমদার<br>বাড়ির নং : 263/24<br>বয়স : 32 লিঙ্গ : পুরুষ       | ফটো উপলব্ধ | 420 | WB/24/165/1008093 | নাম : অঞ্জু দাস<br>স্বামীর নাম: গৌরীনাথ দাস<br>বাড়ির নং : 263/25<br>বয়স : 67 লিঙ্গ : মহিলা                 | ফটো উপলব্ধ |

|   |                   |  |                   |   |                   |
|---|-------------------|--|-------------------|---|-------------------|
| 421<br>নাম : ইলা দত্ত<br>পিতার নাম: রমেশচন্দ্র দত্ত<br>বাড়ির নং : 263/25<br>বয়স : 65 লিঙ্গ : মহিলা<br>ফটো উপলব্ধ        | WB/24/165/1008091 | 422<br>নাম : কবিতা দত্ত<br>স্বামীর নাম: গোপীনাথ দত্ত<br>বাড়ির নং : 263/25<br>বয়স : 65 লিঙ্গ : মহিলা<br>ফটো উপলব্ধ        | ZTJ2166551        | 423<br>নাম : প্রসেনজিত দত্ত<br>পিতার নাম: নিতাই দত্ত<br>বাড়ির নং : 263/25<br>বয়স : 43 লিঙ্গ : পুরুষ<br>ফটো উপলব্ধ                 | MQC4591210        |
| 424<br>নাম : দেবজিৎ দত্ত<br>মায়ের নাম: মায়ী দত্ত<br>বাড়ির নং : 263/25<br>বয়স : 38 লিঙ্গ : পুরুষ<br>ফটো উপলব্ধ         | ZTJ1701119        | 425<br>নাম : সুরজিৎ দত্ত<br>মায়ের নাম: মায়ী দত্ত<br>বাড়ির নং : 263/25<br>বয়স : 34 লিঙ্গ : পুরুষ<br>ফটো উপলব্ধ          | ZTJ1701150        | 426<br>নাম : নিরঞ্জন সরকার<br>পিতার নাম: হরেন্দ্র সরকার<br>বাড়ির নং : 263/26<br>বয়স : 69 লিঙ্গ : পুরুষ<br>ফটো উপলব্ধ              | WB/24/165/008449  |
| 427<br>নাম : সোমা সরকার<br>স্বামীর নাম: নিরঞ্জন সরকার<br>বাড়ির নং : 263/26<br>বয়স : 55 লিঙ্গ : মহিলা<br>ফটো উপলব্ধ      | WB/24/165/008681  | 428<br>নাম : বিলে সরকার<br>পিতার নাম: গোবিন্দ চন্দ্র সরকার<br>বাড়ির নং : 263/26<br>বয়স : 44 লিঙ্গ : পুরুষ<br>ফটো উপলব্ধ  | ZTJ0414961        | 429<br>নাম : বিজয় কুমার সরকার<br>পিতার নাম: হরেন্দ্র চন্দ্র সরকার<br>বাড়ির নং : 263/26/1<br>বয়স : 79 লিঙ্গ : পুরুষ<br>ফটো উপলব্ধ | WB/24/165/008390  |
| 430<br>নাম : নর্মদা সরকার<br>পিতার নাম: নিরঞ্জন সরকার<br>বাড়ির নং : 263/26/1<br>বয়স : 26 লিঙ্গ : মহিলা<br>ফটো উপলব্ধ    | ZTJ2288769        | 431<br>নাম : শেফালী সেনগুপ্ত<br>স্বামীর নাম: অলোক সেনগুপ্ত<br>বাড়ির নং : 263/27<br>বয়স : 64 লিঙ্গ : মহিলা<br>ফটো উপলব্ধ  | MQC2280105        | 432<br>নাম : দিপ্যোয়াজ সেনগুপ্তা<br>পিতার নাম: দীপক সেনগুপ্তা<br>বাড়ির নং : 263/27<br>বয়স : 41 লিঙ্গ : পুরুষ<br>ফটো উপলব্ধ       | MQC3413044        |
| 433<br>নাম : শুক্লা সেনগুপ্ত<br>স্বামীর নাম: দীপক সেনগুপ্ত<br>বাড়ির নং : 263/27<br>বয়স : 67 লিঙ্গ : মহিলা<br>ফটো উপলব্ধ | ZTJ0414987        | 434<br>নাম : দীপ্যমান সেনগুপ্ত<br>পিতার নাম: দীপক সেনগুপ্ত<br>বাড়ির নং : 263/27<br>বয়স : 45 লিঙ্গ : পুরুষ<br>ফটো উপলব্ধ  | ZTJ0414995        | 435<br>নাম : অসীম সেন<br>পিতার নাম: অজিত কুমার সেন<br>বাড়ির নং : 263/27/1<br>বয়স : 59 লিঙ্গ : পুরুষ<br>ফটো উপলব্ধ                 | WB/20/135/648433  |
| 436<br>নাম : রমা বনিক<br>পিতার নাম: বলাই বনিক<br>বাড়ির নং : 263/28<br>বয়স : 54 লিঙ্গ : মহিলা<br>ফটো উপলব্ধ              | WB/24/165/1008478 | 437<br>নাম : শ্রীমতি নমিতা বনিক<br>স্বামীর নাম: প্রদীপ বনিক<br>বাড়ির নং : 263/28<br>বয়স : 53 লিঙ্গ : মহিলা<br>ফটো উপলব্ধ | MQC4063517        | 438<br>নাম : বিশ্বজিত বনিক<br>পিতার নাম: বলাই বনিক<br>বাড়ির নং : 263/28<br>বয়স : 52 লিঙ্গ : পুরুষ<br>ফটো উপলব্ধ                   | WB/24/165/1008067 |
| 439<br>নাম : প্রনব বনিক<br>পিতার নাম: প্রদীপ বনিক<br>বাড়ির নং : 263/28<br>বয়স : 27 লিঙ্গ : পুরুষ<br>ফটো উপলব্ধ          | ZTJ2108678        | 440<br>নাম : সন্ধ্যা সেন<br>স্বামীর নাম: অভিজিত সেন<br>বাড়ির নং : 263/29<br>বয়স : 62 লিঙ্গ : মহিলা<br>ফটো উপলব্ধ         | MQC4094710        | 441<br>নাম : সুবীর সেন<br>পিতার নাম: অভিজিৎ সেন<br>বাড়ির নং : 263/29<br>বয়স : 32 লিঙ্গ : পুরুষ<br>ফটো উপলব্ধ                      | ZTJ1700947        |
| 442<br>নাম : মুকুল সিনহা<br>স্বামীর নাম: সুধীর সিনহা<br>বাড়ির নং : 263/29<br>বয়স : 87 লিঙ্গ : মহিলা<br>ফটো উপলব্ধ       | MQC1649755        | 443<br>নাম : শক্ত সিনহা<br>পিতার নাম: সুধীর সিনহা<br>বাড়ির নং : 263/29<br>বয়স : 53 লিঙ্গ : পুরুষ<br>ফটো উপলব্ধ           | WB/24/165/1008058 | 444<br>নাম : সমীর সিনহা<br>পিতার নাম: সুধীর সিনহা<br>বাড়ির নং : 263/29<br>বয়স : 47 লিঙ্গ : পুরুষ<br>ফটো উপলব্ধ                    | MQC2279958        |
| 445<br>নাম : তাপসী সিনহা<br>স্বামীর নাম: সমীর সিনহা<br>বাড়ির নং : 263/29<br>বয়স : 33 লিঙ্গ : মহিলা<br>ফটো উপলব্ধ        | ZTJ2166536        | 446<br>নাম : অনিল দাস<br>পিতার নাম: জীতেন্দ্র দাস<br>বাড়ির নং : 263/30<br>বয়স : 67 লিঙ্গ : পুরুষ<br>ফটো উপলব্ধ           | MQC1649805        | 447<br>নাম : মায়ী দাস<br>স্বামীর নাম: সুনীল দাস<br>বাড়ির নং : 263/30<br>বয়স : 64 লিঙ্গ : মহিলা<br>ফটো উপলব্ধ                     | MQC1649821        |
| 448<br>নাম : অনিতা দাস<br>স্বামীর নাম: অনিল দাস<br>বাড়ির নং : 263/30<br>বয়স : 61 লিঙ্গ : মহিলা<br>ফটো উপলব্ধ            | MQC1649813        | 449<br>নাম : প্রনবেশ দাস<br>পিতার নাম: সুনীল দাস<br>বাড়ির নং : 263/30<br>বয়স : 49 লিঙ্গ : পুরুষ<br>ফটো উপলব্ধ            | MQC2280162        | 450<br>নাম : অনিমেষ্ দাস<br>পিতার নাম: সুনীল দাস<br>বাড়ির নং : 263/30<br>বয়স : 47 লিঙ্গ : পুরুষ<br>ফটো উপলব্ধ                     | MQC2280022        |



|  |                          |   |                          |   |                          |
|--|--------------------------|---|--------------------------|---|--------------------------|
| 451<br>নাম : সুন্দা দাস<br>স্বামীর নাম: হৃষিকেশ দাস<br>বাড়ির নং : 263/30<br>বয়স : 36 লিঙ্গ : মহিলা                     | ZTJ1818376<br>ফটো উপলব্ধ | 452<br>নাম : সৌমী দাস<br>স্বামীর নাম: অনিমেষ দাস<br>বাড়ির নং : 263/30<br>বয়স : 36 লিঙ্গ : মহিলা         | ZTJ1818384<br>ফটো উপলব্ধ | 453<br>নাম : সাগ্নিক দে<br>পিতার নাম: বরণ দে<br>বাড়ির নং : ২৬৩ ৩০<br>বয়স : 21 লিঙ্গ : পুরুষ                       | ZTJ2488153<br>ফটো উপলব্ধ |
| 454<br>নাম : চামেলী রায়<br>স্বামীর নাম: রঞ্জিত কুমার রায়<br>বাড়ির নং : 263/31<br>বয়স : 74 লিঙ্গ : মহিলা              | MQC4591269<br>ফটো উপলব্ধ | 455<br>নাম : সৈকত রায়<br>পিতার নাম: বরুণ রায়<br>বাড়ির নং : 263/31<br>বয়স : 32 লিঙ্গ : পুরুষ           | ZTJ1700954<br>ফটো উপলব্ধ | 456<br>নাম : নীলকমল সরকার<br>পিতার নাম: নরেশচন্দ্র সরকার<br>বাড়ির নং : 263/32<br>বয়স : 71 লিঙ্গ : পুরুষ           | MQC1649904<br>ফটো উপলব্ধ |
| 457<br>নাম : শ্বেতকমল সরকার<br>পিতার নাম: নরেশচন্দ্র সরকার<br>বাড়ির নং : 263/32<br>বয়স : 67 লিঙ্গ : পুরুষ              | MQC1649920<br>ফটো উপলব্ধ | 458<br>নাম : চন্দ্রা সরকার<br>স্বামীর নাম: নীলকমল সরকার<br>বাড়ির নং : 263/32<br>বয়স : 64 লিঙ্গ : মহিলা  | MQC1649912<br>ফটো উপলব্ধ | 459<br>নাম : সোমা সরকার<br>স্বামীর নাম: শ্বেতকমল সরকার<br>বাড়ির নং : 263/32<br>বয়স : 55 লিঙ্গ : মহিলা             | MQC1649938<br>ফটো উপলব্ধ |
| 460<br>নাম : মানিক সরকার<br>পিতার নাম: সুবল সরকার<br>বাড়ির নং : 263/33<br>বয়স : 76 লিঙ্গ : পুরুষ                       | MQC1649953<br>ফটো উপলব্ধ | 461<br>নাম : স্বপন সরকার<br>পিতার নাম: সুবল সরকার<br>বাড়ির নং : 263/33<br>বয়স : 57 লিঙ্গ : পুরুষ        | MQC1649987<br>ফটো উপলব্ধ | 462<br>নাম : রতন সরকার<br>পিতার নাম: সুবল সরকার<br>বাড়ির নং : 263/33<br>বয়স : 57 লিঙ্গ : পুরুষ                    | MQC1649979<br>ফটো উপলব্ধ |
| 463<br>নাম : মমতা সরকার<br>স্বামীর নাম: মানিক সরকার<br>বাড়ির নং : 263/33<br>বয়স : 57 লিঙ্গ : মহিলা                     | MQC1649961<br>ফটো উপলব্ধ | 464<br>নাম : অর্চনা সরকার<br>স্বামীর নাম: রতন সরকার<br>বাড়ির নং : 263/33<br>বয়স : 47 লিঙ্গ : মহিলা      | MQC2280113<br>ফটো উপলব্ধ | 465<br>নাম : দীপঙ্কর ভট্টাচার্য্য<br>পিতার নাম: নলিনী ভট্টাচার্য্য<br>বাড়ির নং : 263/34<br>বয়স : 50 লিঙ্গ : পুরুষ | MQC1650027<br>ফটো উপলব্ধ |
| 466<br>নাম : শুভঙ্কর ভট্টাচার্য্য<br>পিতার নাম: নলিনীরঞ্জন ভট্টাচার্য্য<br>বাড়ির নং : 263/34<br>বয়স : 49 লিঙ্গ : পুরুষ | ZTJ0415190<br>ফটো উপলব্ধ | 467<br>নাম : অশ্রুজীৎ দাস<br>পিতার নাম: দুলাল দাস<br>বাড়ির নং : 263/35<br>বয়স : 32 লিঙ্গ : পুরুষ        | ZTJ1945237<br>ফটো উপলব্ধ | 468<br>নাম : শ্রিগা দে<br>স্বামীর নাম: বরুণ দে<br>বাড়ির নং : পি-263/35<br>বয়স : 44 লিঙ্গ : মহিলা                  | ZTJ1701101<br>ফটো উপলব্ধ |
| 469<br>নাম : বিনোদ দুবে<br>পিতার নাম: রাজনারায়ন দুবে<br>বাড়ির নং : 263/35<br>বয়স : 56 লিঙ্গ : পুরুষ                   | ZTJ2040400<br>ফটো উপলব্ধ | 470<br>নাম : সঞ্জয় দে<br>পিতার নাম: প্রফুল্ল কুমার দে<br>বাড়ির নং : 263/35/2<br>বয়স : 58 লিঙ্গ : পুরুষ | ZTJ1818475<br>ফটো উপলব্ধ | 471<br>নাম : বিল্টু রায়<br>পিতার নাম: চুলহাই রায়<br>বাড়ির নং : পি263/1<br>বয়স : 57 লিঙ্গ : পুরুষ                | ZTJ2133312<br>ফটো উপলব্ধ |
| 472<br>নাম : মৌমিতা দাস<br>স্বামীর নাম: সন্তু দাস<br>বাড়ির নং : 263/41<br>বয়স : 25 লিঙ্গ : মহিলা                       | ZTJ2379725<br>ফটো উপলব্ধ | Q<br>473<br>নাম : তুলসী দাস<br>অন্যান্য: মিন্টু দাস<br>বাড়ির নং : ২৬৩/৫৩<br>বয়স : 73 লিঙ্গ : পুরুষ      | ZTJ2505873<br>ফটো উপলব্ধ | 474<br>নাম : মিন্টু দাস<br>পিতার নাম: তুলসী দাস<br>বাড়ির নং : 263/50<br>বয়স : 48 লিঙ্গ : পুরুষ                    | MQC4065033<br>ফটো উপলব্ধ |
| 475<br>নাম : দীপ শীল<br>পিতার নাম: জয়ন্ত শীল<br>বাড়ির নং : 263/60<br>বয়স : 31 লিঙ্গ : পুরুষ                           | ZTJ1818343<br>ফটো উপলব্ধ | 476<br>নাম : বাপি ঘোষ<br>পিতার নাম: রবিলোচন ঘোষ<br>বাড়ির নং : 263/61<br>বয়স : 48 লিঙ্গ : পুরুষ          | GMG2027290<br>ফটো উপলব্ধ | 477<br>নাম : অনিন্দিতা সাহা<br>পিতার নাম: পৌতম সাহা<br>বাড়ির নং : 263/65<br>বয়স : 27 লিঙ্গ : পুরুষ                | ZTJ2132744<br>ফটো উপলব্ধ |
| 478<br>নাম : মানস মাঝি<br>পিতার নাম: বিকাশ মাঝি<br>বাড়ির নং : 283/2<br>বয়স : 27 লিঙ্গ : পুরুষ                          | ZTJ2166528<br>ফটো উপলব্ধ | 479<br>নাম : বেবি রাউত<br>স্বামীর নাম: সুভাষ রাউত<br>বাড়ির নং : 284<br>বয়স : 41 লিঙ্গ : মহিলা           | ZTJ2380269<br>ফটো উপলব্ধ | 480<br>নাম : সুরজ চৌধুরী<br>পিতার নাম: বিনোদ চৌধুরী<br>বাড়ির নং : 417<br>বয়স : 35 লিঙ্গ : পুরুষ                   | ZTJ1336841<br>ফটো উপলব্ধ |



|   |                                 |  |                          |   |                          |
|---|---------------------------------|--|--------------------------|---|--------------------------|
| 481<br>নাম : নেহা খাতুন<br>পিতার নাম : হাই হালিম<br>বাড়ির নং : 40/3 Benaras Road<br>Salka Chowr<br>বয়স : 30 লিঙ্গ : মহিলা | XXR1878214<br>ফটো উপলব্ধ        | 482<br>নাম : শ্রীলেখা কুণ্ডু<br>পিতার নাম : শ্যামল কুণ্ডু<br>বাড়ির নং : P-88/1<br>বয়স : 28 লিঙ্গ : মহিলা     | ZTJ2132710<br>ফটো উপলব্ধ | 483<br>নাম : নিলাত্রী ঘোষ<br>পিতার নাম : মাধব চন্দ্র ঘোষ<br>বাড়ির নং : P/100/1<br>বয়স : 36 লিঙ্গ : পুরুষ            | ZTJ0911214<br>ফটো উপলব্ধ |
| 484<br>নাম : সন্দীপ মন্ডল<br>পিতার নাম : কোকণ মন্ডল<br>বাড়ির নং : পি- 103/1<br>বয়স : 32 লিঙ্গ : পুরুষ                     | ZTJ2359081<br>ফটো উপলব্ধ        | 485<br>নাম : অভিষেক মন্ডল<br>পিতার নাম : মনোমোহন মন্ডল<br>বাড়ির নং : P/103/1<br>বয়স : 36 লিঙ্গ : পুরুষ       | ZTJ0911156<br>ফটো উপলব্ধ | 486<br>নাম : বীনা হালদার<br>স্বামীর নাম : সন্টু হালদার<br>বাড়ির নং : P/104<br>বয়স : 36 লিঙ্গ : মহিলা                | ZTJ0911438<br>ফটো উপলব্ধ |
| 487<br>নাম : রিয়া সর্দার<br>পিতার নাম : শিব সর্দার<br>বাড়ির নং : পি- 104/1/1<br>বয়স : 28 লিঙ্গ : মহিলা                   | ZTJ2359065<br>ফটো উপলব্ধ        | 488<br>নাম : শিব সর্দার<br>পিতার নাম : কৃষ্ণ চন্দ্র সর্দার<br>বাড়ির নং : P-104/1/1<br>বয়স : 59 লিঙ্গ : পুরুষ | ZTJ1442623<br>ফটো উপলব্ধ | 489<br>নাম : করুনা সর্দার<br>স্বামীর নাম : শিব সর্দার<br>বাড়ির নং : P-104/1/1<br>বয়স : 56 লিঙ্গ : মহিলা             | ZTJ1442615<br>ফটো উপলব্ধ |
| 490<br>নাম : সত্যজিত দত্ত<br>পিতার নাম : মনোরঞ্জন দত্ত<br>বাড়ির নং : P105<br>বয়স : 61 লিঙ্গ : পুরুষ                       | WB/24/165/1008135<br>ফটো উপলব্ধ | 491<br>নাম : অর্পিতা দত্ত<br>পিতার নাম : অরজিৎ দত্ত<br>বাড়ির নং : পি- 105<br>বয়স : 26 লিঙ্গ : মহিলা          | ZTJ2166627<br>ফটো উপলব্ধ | 492<br>নাম : পার্বতী দত্ত<br>স্বামীর নাম : অরজিৎ দত্ত<br>বাড়ির নং : পি-105<br>বয়স : 47 লিঙ্গ : মহিলা                | MQC4208880<br>ফটো উপলব্ধ |
| 493<br>নাম : অপূর্ব দত্ত<br>পিতার নাম : অরজিৎ দত্ত<br>বাড়ির নং : P-105<br>বয়স : 28 লিঙ্গ : পুরুষ                          | ZTJ2040350<br>ফটো উপলব্ধ        | 494<br>নাম : সুজিত দত্ত<br>পিতার নাম : নিরঞ্জন দত্ত<br>বাড়ির নং : পি- 105/1<br>বয়স : 66 লিঙ্গ : পুরুষ        | ZTJ2232171<br>ফটো উপলব্ধ | 495<br>নাম : পারমিতা ভট্টাচার্য<br>পিতার নাম : দেবশীষ ভট্টাচার্য<br>বাড়ির নং : পি-105/1<br>বয়স : 29 লিঙ্গ : মহিলা   | ZTJ1909217<br>ফটো উপলব্ধ |
| 496<br>নাম : ইন্দ্রিা দত্ত<br>স্বামীর নাম : সুজিত দত্ত<br>বাড়ির নং : P-105/1<br>বয়স : 65 লিঙ্গ : মহিলা                    | MQC1645951<br>ফটো উপলব্ধ        | 497<br>নাম : সৈকত দত্ত<br>পিতার নাম : সুজিত দত্ত<br>বাড়ির নং : পি-105/1<br>বয়স : 37 লিঙ্গ : পুরুষ            | MQC4686267<br>ফটো উপলব্ধ | 498<br>নাম : রোশনী দত্ত<br>পিতার নাম : ইন্দ্রজিত দত্ত<br>বাড়ির নং : পি-105/1<br>বয়স : 28 লিঙ্গ : মহিলা              | ZTJ2040301<br>ফটো উপলব্ধ |
| 499<br>নাম : চম্পা পাল<br>স্বামীর নাম : সঞ্জয় পাল<br>বাড়ির নং : পি- 108<br>বয়স : 27 লিঙ্গ : মহিলা                        | ZTJ2359057<br>ফটো উপলব্ধ        | 500<br>নাম : সঞ্জয় পাল<br>পিতার নাম : ভোলানাথ পাল<br>বাড়ির নং : P/108<br>বয়স : 38 লিঙ্গ : পুরুষ             | MQC4691390<br>ফটো উপলব্ধ | 501<br>নাম : অজয় রায়<br>পিতার নাম : জ্যোতিষ চন্দ্র রায়<br>বাড়ির নং : পি-108/1<br>বয়স : 54 লিঙ্গ : পুরুষ          | ZTJ2236271<br>ফটো উপলব্ধ |
| 502<br>নাম : সুজাতা রায়<br>স্বামীর নাম : অজয় রায়<br>বাড়ির নং : পি-108/1<br>বয়স : 41 লিঙ্গ : মহিলা                      | LCX1955509<br>ফটো উপলব্ধ        | 503<br>নাম : অর্চনা সাঁতরা<br>স্বামীর নাম : সমর সাঁতরা<br>বাড়ির নং : পি- 109<br>বয়স : 44 লিঙ্গ : মহিলা       | ZTJ2359024<br>ফটো উপলব্ধ | 504<br>নাম : শ্রিপরী প্রমাণিক<br>পিতার নাম : শ্রীকান্ত প্রমাণিক<br>বাড়ির নং : পি- 109/1<br>বয়স : 23 লিঙ্গ : মহিলা   | ZTJ2359040<br>ফটো উপলব্ধ |
| 505<br>নাম : নিমাই কর্মকার<br>পিতার নাম : শ্যামাপদ কর্মকার<br>বাড়ির নং : P/109/1<br>বয়স : 50 লিঙ্গ : পুরুষ                | ZTJ0911222<br>ফটো উপলব্ধ        | 506<br>নাম : কনকলতা কর্মকার<br>স্বামীর নাম : নিমাই কর্মকার<br>বাড়ির নং : P/109/1<br>বয়স : 32 লিঙ্গ : মহিলা   | ZTJ1945294<br>ফটো উপলব্ধ | 507<br>নাম : চম্পা প্রমাণিক<br>স্বামীর নাম : শ্রীকান্ত প্রমাণিক<br>বাড়ির নং : P/109/1<br>বয়স : 42 লিঙ্গ : মহিলা     | MQC4691481<br>ফটো উপলব্ধ |
| 508<br>নাম : জয়দীপ গায়ন<br>পিতার নাম : মণিময় গায়ন<br>বাড়ির নং : পি-110/1<br>বয়স : 30 লিঙ্গ : পুরুষ                    | ZTJ1818368<br>ফটো উপলব্ধ        | 509<br>নাম : শঙ্কদীপ গায়ন<br>পিতার নাম : মণিময় গায়ন<br>বাড়ির নং : পি-110/1,<br>বয়স : 27 লিঙ্গ : পুরুষ     | ZTJ2223238<br>ফটো উপলব্ধ | 510<br>নাম : পূর্নেন্দু বিকাশ পাত্র<br>পিতার নাম : রাখাশ্যাম পাত্র<br>বাড়ির নং : পি-110/2<br>বয়স : 51 লিঙ্গ : পুরুষ | MQC4065348<br>ফটো উপলব্ধ |



বিধানসভা নির্বাচনক্ষেত্রের নং, নাম : 172-শিবপুর  
ভাগ নং, নাম : 1-পি-বেনারস রোড (পি-100/1-299/1,পি 225-287)

|  |                   |            |  |            |            |   |            |            |
|--|-------------------|------------|--|------------|------------|---|------------|------------|
| 511  | MQC4592408        | ফটো উপলব্ধ | 512  | ZTJ2410637 | ফটো উপলব্ধ | 513   | ZTJ2408052 | ফটো উপলব্ধ |
| নাম : কল্পনা পাত্র<br>স্বামীর নাম: পূর্ণেন্দু বিকাশ পাত্র<br>বাড়ির নং : পি-110/2<br>বয়স : 43 লিঙ্গ : মহিলা |                   |            | নাম : শিপ্রা মুখার্জী<br>স্বামীর নাম: পূর্ণেন্দু মুখার্জী<br>বাড়ির নং : পি 110/3<br>বয়স : 63 লিঙ্গ : মহিলা |            |            | নাম : আশ্বিনী মুখার্জী<br>স্বামীর নাম: শিপ্রা মুখার্জী<br>বাড়ির নং : পি 110/3<br>বয়স : 28 লিঙ্গ : পুরুষ   |            |            |
| 514  | MQC4061305        | ফটো উপলব্ধ | 515  | MQC4061289 | ফটো উপলব্ধ | 516   | ZTJ2412278 | ফটো উপলব্ধ |
| নাম : কনিকা মাল<br>স্বামীর নাম: মাধব চন্দ্র মাল<br>বাড়ির নং : পি-110/3<br>বয়স : 60 লিঙ্গ : মহিলা           |                   |            | নাম : চন্দনা মাল<br>স্বামীর নাম: মনোজ মাল<br>বাড়ির নং : পি-110/3<br>বয়স : 41 লিঙ্গ : মহিলা                 |            |            | নাম : সফিহা মইতী সরকার<br>স্বামীর নাম: নীলাদ্রি শেখর সরকার<br>বাড়ির নং : পি 111<br>বয়স : 43 লিঙ্গ : মহিলা |            |            |
| 517  | ZTJ2560522        | ফটো উপলব্ধ | 518  | ZTJ2554939 | ফটো উপলব্ধ | 519   | MQC4684460 | ফটো উপলব্ধ |
| নাম : তুলসী সিংহ<br>পিতার নাম: শিবধন<br>বাড়ির নং : পি-112<br>বয়স : 56 লিঙ্গ : পুরুষ                        |                   |            | নাম : রীতা সিংহ<br>স্বামীর নাম: তুলসী সিংহ<br>বাড়ির নং : পি-112<br>বয়স : 41 লিঙ্গ : মহিলা                  |            |            | নাম : সবিতা সর্দার<br>পিতার নাম: শিব সর্দার<br>বাড়ির নং : পি-112<br>বয়স : 40 লিঙ্গ : মহিলা                |            |            |
| 520  | ZTJ2554921        | ফটো উপলব্ধ | 521  | ZTJ2554913 | ফটো উপলব্ধ | 522   | ZTJ2560548 | ফটো উপলব্ধ |
| নাম : সিমরান সিংহ<br>পিতার নাম: তুলসী সিংহ<br>বাড়ির নং : পি-112<br>বয়স : 24 লিঙ্গ : মহিলা                  |                   |            | নাম : আমন সিংহ<br>পিতার নাম: তুলসী সিংহ<br>বাড়ির নং : পি-112<br>বয়স : 22 লিঙ্গ : পুরুষ                     |            |            | নাম : জুহি সিংহ<br>পিতার নাম: তুলসী সিংহ<br>বাড়ির নং : পি-112<br>বয়স : 20 লিঙ্গ : মহিলা                   |            |            |
| 523  | ZTJ1871987        | ফটো উপলব্ধ | 524  | MQC4686036 | ফটো উপলব্ধ | 525   | ZTJ2257004 | ফটো উপলব্ধ |
| নাম : অমৃতেশ মাজি<br>স্বামীর নাম: অনন্যা মজুমদার<br>বাড়ির নং : P-115/1<br>বয়স : 30 লিঙ্গ : পুরুষ           |                   |            | নাম : অরুণিমা দাস<br>পিতার নাম: মলয় দাস<br>বাড়ির নং : P/121<br>বয়স : 38 লিঙ্গ : পুরুষ                     |            |            | নাম : পার্থকমল মজুমদার<br>পিতার নাম: প্রাণকুমার মজুমদার<br>বাড়ির নং : P-121/3<br>বয়স : 53 লিঙ্গ : পুরুষ   |            |            |
| 526  | WB/24/165/1008162 | ফটো উপলব্ধ | 527  | ZTJ2514735 | ফটো উপলব্ধ | 528   | ZTJ2473858 | ফটো উপলব্ধ |
| নাম : প্রাণ কুমার মজুমদার<br>পিতার নাম: রাইমোহন মজুমদার<br>বাড়ির নং : P121/3<br>বয়স : 84 লিঙ্গ : পুরুষ     |                   |            | নাম : ম্যানেজার শর্মা<br>পিতার নাম: রঘুনন্দন শর্মা<br>বাড়ির নং : পি-123<br>বয়স : 52 লিঙ্গ : পুরুষ          |            |            | নাম : চিত্রলেখা দেবী<br>স্বামীর নাম: প্রমোদ কুমার সিংহ<br>বাড়ির নং : পি-123<br>বয়স : 43 লিঙ্গ : মহিলা     |            |            |
| 529  | ZTJ2429454        | ফটো উপলব্ধ | 530  | ZTJ0412346 | ফটো উপলব্ধ | 531   | ZTJ2522233 | ফটো উপলব্ধ |
| নাম : প্রমোদ কুমার সিংহ<br>পিতার নাম: দীনেশ্বর প্রসাদ সিংহ<br>বাড়ির নং : পি-123<br>বয়স : 48 লিঙ্গ : পুরুষ  |                   |            | নাম : নিত্যানন্দ বিশ্বাস<br>পিতার নাম: মধুসূদন বিশ্বাস<br>বাড়ির নং : P-123/1<br>বয়স : 68 লিঙ্গ : পুরুষ     |            |            | নাম : রাহুল শর্মা<br>পিতার নাম: ম্যানেজার শর্মা<br>বাড়ির নং : পি/123 বেনারস রোড<br>বয়স : 24 লিঙ্গ : পুরুষ |            |            |
| 532  | ZTJ2521771        | ফটো উপলব্ধ | 533  | ZTJ2359032 | ফটো উপলব্ধ | 534   | ZTJ2556710 | ফটো উপলব্ধ |
| নাম : অভিষেক শর্মা<br>পিতার নাম: ম্যানেজার শর্মা<br>বাড়ির নং : পি/123 বেনারস রোড<br>বয়স : 21 লিঙ্গ : পুরুষ |                   |            | নাম : শরৎ মার্খা<br>পিতার নাম: অশোক কুমার মার্খা<br>বাড়ির নং : পি 125<br>বয়স : 27 লিঙ্গ : পুরুষ            |            |            | নাম : সুরেশ শর্মা<br>পিতার নাম: রঘুনন্দন শর্মা<br>বাড়ির নং : পি 123<br>বয়স : 53 লিঙ্গ : পুরুষ             |            |            |
| 535  | ZTJ2515377        | ফটো উপলব্ধ | 536  | ZTJ1746684 | ফটো উপলব্ধ | 537   | ZTJ2040202 | ফটো উপলব্ধ |
| নাম : সুজাতা মার্খা<br>পিতার নাম: অশোক কুমার মার্খা<br>বাড়ির নং : পি-125<br>বয়স : 24 লিঙ্গ : মহিলা         |                   |            | নাম : ধীরেন্দ্র সিং<br>পিতার নাম: নারায়ন সিং<br>বাড়ির নং : P 130<br>বয়স : 43 লিঙ্গ : পুরুষ                |            |            | নাম : মধুমিতা মাল<br>পিতার নাম: মুদিরাম মাল<br>বাড়ির নং : P-130<br>বয়স : 28 লিঙ্গ : মহিলা                 |            |            |
| 538  | ZTJ2183721        | ফটো উপলব্ধ | 539  | ZTJ1701093 | ফটো উপলব্ধ | 540   | ZTJ1818442 | ফটো উপলব্ধ |
| নাম : গৌতম মাল<br>পিতার নাম: সুভাষ মাল<br>বাড়ির নং : P-130<br>বয়স : 26 লিঙ্গ : পুরুষ                       |                   |            | নাম : অক্ষয় কুমার সিং<br>পিতার নাম: প্রেম শংকর সিং<br>বাড়ির নং : পি-130<br>বয়স : 32 লিঙ্গ : পুরুষ         |            |            | নাম : অক্ষিত কুমার সিং<br>পিতার নাম: প্রেম শংকর সিং<br>বাড়ির নং : P-130<br>বয়স : 30 লিঙ্গ : পুরুষ         |            |            |



|   |                          |  |                          |   |                          |
|---|--------------------------|--|--------------------------|---|--------------------------|
| 541<br>নাম : রিত্তিক কুমার বা<br>পিতার নাম: রাজ কুমার বা<br>বাড়ির নং : পী-131<br>বয়স : 24 লিঙ্গ : পুরুষ                         | ZTJ2414852<br>ফটো উপলব্ধ | 542<br>নাম : নেহা মার্বী<br>পিতার নাম: দিলীপ মার্বী<br>বাড়ির নং : পি ১৩১<br>বয়স : 22 লিঙ্গ : মহিলা         | ZTJ2465466<br>ফটো উপলব্ধ | Q 543<br>নাম : উমেশ প্রসাদ<br>পিতার নাম: সুদর্শন প্রসাদ<br>বাড়ির নং : পী-131<br>বয়স : 29 লিঙ্গ : পুরুষ        | ZTJ2219236<br>ফটো উপলব্ধ |
| Q 544<br>নাম : রবি শংকর প্রসাদ<br>পিতার নাম: সুদর্শন প্রসাদ<br>বাড়ির নং : P-131<br>বয়স : 28 লিঙ্গ : পুরুষ                       | ZTJ2219814<br>ফটো উপলব্ধ | 545<br>নাম : সতীষ চৌধুরী<br>পিতার নাম: রাম চৌধুরী<br>বাড়ির নং : পী-131<br>বয়স : 29 লিঙ্গ : পুরুষ           | ZTJ1336759<br>ফটো উপলব্ধ | 546<br>নাম : কঙ্কনা দাস<br>পিতার নাম: শৈলেন দাস<br>বাড়ির নং : P-131<br>বয়স : 28 লিঙ্গ : মহিলা                 | ZTJ2040186<br>ফটো উপলব্ধ |
| 547<br>নাম : তুহীনা দাস<br>পিতার নাম: বিশ্বজিৎ দাস<br>বাড়ির নং : পী-131<br>বয়স : 22 লিঙ্গ : মহিলা                               | ZTJ2455657<br>ফটো উপলব্ধ | 548<br>নাম : বাসন্তী দেবী<br>স্বামীর নাম: সত্যেন্দ্র মার্বী<br>বাড়ির নং : পী-131<br>বয়স : 52 লিঙ্গ : মহিলা | ZTJ2190478<br>ফটো উপলব্ধ | Q 549<br>নাম : সুভাষ মার্বী<br>পিতার নাম: বংশী মার্বী<br>বাড়ির নং : P-131<br>বয়স : 53 লিঙ্গ : পুরুষ           | ZTJ2166643<br>ফটো উপলব্ধ |
| 550<br>নাম : সন্তোষ মার্বী<br>পিতার নাম: সুভাষ মার্বী<br>বাড়ির নং : পী-131<br>বয়স : 35 লিঙ্গ : পুরুষ                            | ZTJ2190486<br>ফটো উপলব্ধ | 551<br>নাম : মনো মার্বী<br>পিতার নাম: সত্যেন্দ্র মার্বী<br>বাড়ির নং : পী-131<br>বয়স : 48 লিঙ্গ : পুরুষ     | ZTJ2273969<br>ফটো উপলব্ধ | 552<br>নাম : কার্তিক মিশ্র<br>পিতার নাম: রবীন্দ্র প্রতাপ মিশ্র<br>বাড়ির নং : পী-131<br>বয়স : 24 লিঙ্গ : পুরুষ | ZTJ2273738<br>ফটো উপলব্ধ |
| 553<br>নাম : কোমল তিবারি<br>স্বামীর নাম: রাজেশ কুমার তিবারি<br>বাড়ির নং : P-131<br>বয়স : 26 লিঙ্গ : মহিলা                       | ZTJ2166635<br>ফটো উপলব্ধ | 554<br>নাম : আল্পনা দে<br>স্বামীর নাম: সঞ্জয় দে<br>বাড়ির নং : P163/35/2<br>বয়স : 50 লিঙ্গ : মহিলা         | ZTJ1818228<br>ফটো উপলব্ধ | 555<br>নাম : কথা বেরা<br>পিতার নাম: প্রাণ কৃষ্ণ বেরা<br>বাড়ির নং : পী 204/1<br>বয়স : 25 লিঙ্গ : মহিলা         | ZTJ2273134<br>ফটো উপলব্ধ |
| 556<br>নাম : শান্তি বেরা<br>স্বামীর নাম: স্বপ্ন বেরা<br>বাড়ির নং : পী-204/1<br>বয়স : 50 লিঙ্গ : মহিলা                           | ZTJ2261675<br>ফটো উপলব্ধ | 557<br>নাম : সুস্মিতা বেরা<br>পিতার নাম: স্বপ্ন বেরা<br>বাড়ির নং : পী-204/1<br>বয়স : 24 লিঙ্গ : মহিলা      | ZTJ2271369<br>ফটো উপলব্ধ | 558<br>নাম : সুয়েশ্বা বেরা<br>পিতার নাম: প্রাণ কৃষ্ণ বেরা<br>বাড়ির নং : পী204/1<br>বয়স : 25 লিঙ্গ : মহিলা    | ZTJ2270965<br>ফটো উপলব্ধ |
| 559<br>নাম : সৈকত রয়<br>অন্যান্য: অজয় রয়<br>বাড়ির নং : P-217<br>বয়স : 34 লিঙ্গ : পুরুষ                                       | ZTJ2299337<br>ফটো উপলব্ধ | 560<br>নাম : লক্ষী থাপা<br>স্বামীর নাম: বীরবাহাদুর থাপা<br>বাড়ির নং : পী-217/1<br>বয়স : 73 লিঙ্গ : মহিলা   | ZTJ2261501<br>ফটো উপলব্ধ | 561<br>নাম : সৌভিক পল্যে<br>পিতার নাম: স্বপ্ন পল্যে<br>বাড়ির নং : পী,219/22/1<br>বয়স : 24 লিঙ্গ : পুরুষ       | XHS2051423<br>ফটো উপলব্ধ |
| Q 562<br>নাম : সঞ্জীব দাস<br>পিতার নাম: নন্দলাল দাস<br>বাড়ির নং : পী-220<br>বয়স : 46 লিঙ্গ : পুরুষ                              | ZTJ1947597<br>ফটো উপলব্ধ | Q 563<br>নাম : রঞ্জিত দাস<br>পিতার নাম: নন্দলাল দাস<br>বাড়ির নং : পী-220<br>বয়স : 41 লিঙ্গ : পুরুষ         | MQC4211918<br>ফটো উপলব্ধ | Q 564<br>নাম : সুকুমার দাস<br>পিতার নাম: নন্দলাল দাস<br>বাড়ির নং : পী-220<br>বয়স : 40 লিঙ্গ : পুরুষ           | MQC4211900<br>ফটো উপলব্ধ |
| 565<br>নাম : শ্রীকান্ত পর্বত<br>পিতার নাম: মাধব চন্দ্র পর্বত<br>বাড়ির নং : P-220<br>বয়স : 51 লিঙ্গ : পুরুষ                      | ZTJ2040442<br>ফটো উপলব্ধ | 566<br>নাম : অনু পর্বত<br>স্বামীর নাম: শ্রীকান্ত পর্বত<br>বাড়ির নং : P-220<br>বয়স : 45 লিঙ্গ : মহিলা       | ZTJ2040434<br>ফটো উপলব্ধ | 567<br>নাম : আশীষ রয়<br>পিতার নাম: মনোহর রয়<br>বাড়ির নং : পী-220<br>বয়স : 23 লিঙ্গ : পুরুষ                  | ZTJ2439313<br>ফটো উপলব্ধ |
| 568<br>নাম : আশুতোষ কুমার বা<br>পিতার নাম: বৈদ্যনাথ বা<br>বাড়ির নং : ফ্ল্যাট-201,2এনডি<br>এফএল,বিএল-এ<br>বয়স : 36 লিঙ্গ : পুরুষ | ZTJ0911354<br>ফটো উপলব্ধ | 569<br>নাম : অজিত কুমার বাঁ<br>পিতার নাম: বৈদ্যনাথ বাঁ<br>বাড়ির নং : P/220<br>বয়স : 29 লিঙ্গ : পুরুষ       | ZTJ1945393<br>ফটো উপলব্ধ | 570<br>নাম : পূর্ণিমা আদক<br>স্বামীর নাম: রাজকুমার আদক<br>বাড়ির নং : পী 225<br>বয়স : 33 লিঙ্গ : মহিলা         | ZTJ2420578<br>ফটো উপলব্ধ |



|   |                  |            |  |            |            |   |            |            |
|---|------------------|------------|--|------------|------------|---|------------|------------|
| 571   | MQC4067492       | ফটো উপলব্ধ | 572  | ZTJ2420743 | ফটো উপলব্ধ | 573   | MQC3361037 | ফটো উপলব্ধ |
| নাম : সবিভা কুতী<br>স্বামীর নাম: রোহিনী কুতী<br>বাড়ির নং : পী 225<br>বয়স : 57 লিঙ্গ : মহিলা     |                  |            | নাম : কম্পনা মল<br>অন্যান্য: রাজ কুমার আদক<br>বাড়ির নং : পী 225<br>বয়স : 34 লিঙ্গ : মহিলা        |            |            | নাম : সোনা পাল<br>পিতার নাম: সফল চন্দ্র পাল<br>বাড়ির নং : পী 225<br>বয়স : 62 লিঙ্গ : পুরুষ        |            |            |
| 574   | MQC3361045       | ফটো উপলব্ধ | 575  | ZTJ2515518 | ফটো উপলব্ধ | 576   | ZTJ2220531 | ফটো উপলব্ধ |
| নাম : রীতা পাল<br>স্বামীর নাম: সোনা পাল<br>বাড়ির নং : পী 225<br>বয়স : 56 লিঙ্গ : মহিলা          |                  |            | নাম : প্রিয়ঙ্কা রজক<br>স্বামীর নাম: রাজেশ রজক<br>বাড়ির নং : প-225<br>বয়স : 24 লিঙ্গ : মহিলা     |            |            | নাম : পল্লবী দে<br>পিতার নাম: প্রদীপ দে<br>বাড়ির নং : P-225<br>বয়স : 25 লিঙ্গ : মহিলা             |            |            |
| 577   | ZTJ1701051       | ফটো উপলব্ধ | 578  | MQC4062964 | ফটো উপলব্ধ | 579   | ZTJ1571702 | ফটো উপলব্ধ |
| নাম : রাজকুমার শট্ট<br>পিতার নাম: হরল আদক<br>বাড়ির নং : P-225<br>বয়স : 32 লিঙ্গ : পুরুষ         |                  |            | নাম : অরুণ দলুই<br>পিতার নাম: বাবলু দলুই<br>বাড়ির নং : P-225<br>বয়স : 43 লিঙ্গ : পুরুষ           |            |            | নাম : লিসা ফরিকাল<br>স্বামীর নাম: শুভংকর ফরিকাল<br>বাড়ির নং : p-225<br>বয়স : 32 লিঙ্গ : মহিলা     |            |            |
| 580   | ZTJ2183739       | ফটো উপলব্ধ | 581  | FLG1004340 | ফটো উপলব্ধ | 582   | MQC3365129 | ফটো উপলব্ধ |
| নাম : রাকেশ রজক<br>পিতার নাম: রাজেন্দ্র রজক<br>বাড়ির নং : P-225<br>বয়স : 25 লিঙ্গ : পুরুষ       |                  |            | নাম : পাল্লু কুমার শট্ট<br>পিতার নাম: লালজী শট্ট<br>বাড়ির নং : পী-225<br>বয়স : 47 লিঙ্গ : পুরুষ  |            |            | নাম : লক্ষন সাউ<br>পিতার নাম: বেচুলাল সাউ<br>বাড়ির নং : P-225<br>বয়স : 42 লিঙ্গ : পুরুষ           |            |            |
| 583   | ZTJ1818400       | ফটো উপলব্ধ | 584  | ZTJ2366938 | ফটো উপলব্ধ | 585   | MQC4691432 | ফটো উপলব্ধ |
| নাম : শ্বেতা সাউ<br>স্বামীর নাম: লক্ষন সাউ<br>বাড়ির নং : P-225<br>বয়স : 40 লিঙ্গ : মহিলা        |                  |            | নাম : যতী সাউ<br>মায়ের নাম: আশা দেবী সাউ<br>বাড়ির নং : পি-225<br>বয়স : 24 লিঙ্গ : মহিলা         |            |            | নাম : প্রদীপ দে<br>পিতার নাম: হীরাপদ দে<br>বাড়ির নং : P/225<br>বয়স : 70 লিঙ্গ : পুরুষ             |            |            |
| 586   | MQC0349761       | ফটো উপলব্ধ | 587  | MQC4686333 | ফটো উপলব্ধ | 588   | ZTJ0911339 | ফটো উপলব্ধ |
| নাম : রমা দে<br>স্বামীর নাম: প্রদীপ দে<br>বাড়ির নং : P/225<br>বয়স : 57 লিঙ্গ : মহিলা            |                  |            | নাম : রাজেশ খাঁ<br>পিতার নাম: গুণধর খাঁ<br>বাড়ির নং : P/225<br>বয়স : 39 লিঙ্গ : পুরুষ            |            |            | নাম : প্রিয়ঙ্কা পাল<br>স্বামীর নাম: অমিত পাল<br>বাড়ির নং : P/225<br>বয়স : 42 লিঙ্গ : মহিলা       |            |            |
| 589   | WB/25/175/588059 | ফটো উপলব্ধ | Q 590  | MQC4686135 | ফটো উপলব্ধ | 591   | MQC4691382 | ফটো উপলব্ধ |
| নাম : আশা পাল<br>স্বামীর নাম: অসীম পাল<br>বাড়ির নং : P/225<br>বয়স : 57 লিঙ্গ : মহিলা            |                  |            | নাম : ধরমনাথ রাজভদ্র<br>পিতার নাম: নন্দ রাজভদ্র<br>বাড়ির নং : P/225<br>বয়স : 39 লিঙ্গ : পুরুষ    |            |            | নাম : আশা দেবী সাউ<br>স্বামীর নাম: পাল্লু সাউ<br>বাড়ির নং : P/225<br>বয়স : 45 লিঙ্গ : মহিলা       |            |            |
| 592   | ZTJ2414795       | ফটো উপলব্ধ | 593  | ZTJ2242931 | ফটো উপলব্ধ | 594   | MQC0350157 | ফটো উপলব্ধ |
| নাম : সন্দীপ শাউ<br>পিতার নাম: মনোজ কুমার শাউ<br>বাড়ির নং : পী225/32<br>বয়স : 23 লিঙ্গ : পুরুষ  |                  |            | নাম : অরুণ ফরিকাল<br>পিতার নাম: নিশাপতি ফরিকাল<br>বাড়ির নং : পী 225/35<br>বয়স : 59 লিঙ্গ : পুরুষ |            |            | নাম : চিত্তা ফরিকাল<br>স্বামীর নাম: অরুণ ফরিকাল<br>বাড়ির নং : পী 225/35<br>বয়স : 53 লিঙ্গ : মহিলা |            |            |
| 595   | ZTJ1494285       | ফটো উপলব্ধ | Q 596  | ZTJ2515450 | ফটো উপলব্ধ | 597   | ZTJ1700996 | ফটো উপলব্ধ |
| নাম : শুভংকর ফরিকাল<br>পিতার নাম: অরুণ ফরিকাল<br>বাড়ির নং : পী 225/35<br>বয়স : 33 লিঙ্গ : পুরুষ |                  |            | নাম : অমিত সিং<br>মায়ের নাম: সীমা সিং<br>বাড়ির নং : প-225/36<br>বয়স : 21 লিঙ্গ : পুরুষ          |            |            | নাম : মৌমিতা মাইতি<br>পিতার নাম: বিশ্বনাথ মাইতি<br>বাড়ির নং : P239<br>বয়স : 33 লিঙ্গ : মহিলা      |            |            |
| 598   | ZTJ2127421       | ফটো উপলব্ধ | 599  | ZTJ2127439 | ফটো উপলব্ধ | 600   | ZTJ2357549 | ফটো উপলব্ধ |
| নাম : সৈয়ল দেবী<br>স্বামীর নাম: রাম চন্দ্র<br>বাড়ির নং : P-239<br>বয়স : 55 লিঙ্গ : মহিলা       |                  |            | নাম : কৃষ্ণ কুমার শাহ<br>পিতার নাম: রাম চন্দ্র শাহ<br>বাড়ির নং : P-239<br>বয়স : 34 লিঙ্গ : পুরুষ |            |            | নাম : অমীশা সাহ<br>স্বামীর নাম: কৃষ্ণ কুমার সাহ<br>বাড়ির নং : পী-239<br>বয়স : 24 লিঙ্গ : মহিলা    |            |            |



বিধানসভা নির্বাচনক্ষেত্রের নং, নাম : 172-শিবপুর  
ভাগ নং, নাম : 1-পি-বেনারস রোড (পি-100/1-299/1,পি 225-287)

|  |                          |   |                          |   |                          |
|--|--------------------------|---|--------------------------|---|--------------------------|
| 601<br>নাম : রাম চন্দ্র সাউ<br>পিতার নাম: দুঃখন সাউ<br>বাড়ির নং : P-239<br>বয়স : 63 লিঙ্গ : পুরুষ          | ZTJ2127413<br>ফটো উপলব্ধ | 602<br>নাম : রাকেশ কুমার সাউ<br>পিতার নাম: রাম চন্দ্র সাউ<br>বাড়ির নং : P-239<br>বয়স : 37 লিঙ্গ : পুরুষ         | ZTJ2127405<br>ফটো উপলব্ধ | 603<br>নাম : প্রবীণ কুমার সাউ<br>অন্যান্য: সন্তোষ সাউ<br>বাড়ির নং : পি- 239<br>বয়স : 31 লিঙ্গ : পুরুষ   | ZTJ2408656<br>ফটো উপলব্ধ |
| Q 604<br>নাম : অমর কুমার সাউ<br>অন্যান্য: সন্তোষ সাউ<br>বাড়ির নং : পি- 239<br>বয়স : 30 লিঙ্গ : পুরুষ       | ZTJ2408326<br>ফটো উপলব্ধ | 605<br>নাম : সোনম সাউ<br>স্বামীর নাম: রাকেশ কুমার সাউ<br>বাড়ির নং : P-239<br>বয়স : 28 লিঙ্গ : মহিলা             | ZTJ2127447<br>ফটো উপলব্ধ | Q 606<br>নাম : প্রভাত কুমার সাউ<br>অন্যান্য: সন্তোষ সাউ<br>বাড়ির নং : পি- 239<br>বয়স : 23 লিঙ্গ : পুরুষ | ZTJ2408698<br>ফটো উপলব্ধ |
| 607<br>নাম : দুলাল কর্মকার<br>পিতার নাম: শ্যামাপদ কর্মকার<br>বাড়ির নং : পি-242<br>বয়স : 63 লিঙ্গ : পুরুষ   | MQC1647288<br>ফটো উপলব্ধ | Q 608<br>নাম : অর্পিতা কর্মকার<br>স্বামীর নাম: দিপু কর্মকার<br>বাড়ির নং : P-242<br>বয়স : 41 লিঙ্গ : মহিলা       | ZTJ1818160<br>ফটো উপলব্ধ | 609<br>নাম : বাসন্তী পাত্র<br>স্বামীর নাম: ভানু পাত্র<br>বাড়ির নং : পি 242/2<br>বয়স : 60 লিঙ্গ : মহিলা  | MQC1647353<br>ফটো উপলব্ধ |
| 610<br>নাম : শ্যামলী পাত্র<br>স্বামীর নাম: মনোরঞ্জন পাত্র<br>বাড়ির নং : P/242/2<br>বয়স : 39 লিঙ্গ : মহিলা  | MQC4691465<br>ফটো উপলব্ধ | Q 611<br>নাম : বালিকা সরকার<br>স্বামীর নাম: কেষ্ঠপদ সরকার<br>বাড়ির নং : P-242/3<br>বয়স : 87 লিঙ্গ : মহিলা       | ZTJ0929612<br>ফটো উপলব্ধ | 612<br>নাম : কৃশানু বাড়ুই<br>পিতার নাম: কেষ্ঠ বাড়ুই<br>বাড়ির নং : P-243<br>বয়স : 32 লিঙ্গ : পুরুষ     | ZTJ1945179<br>ফটো উপলব্ধ |
| 613<br>নাম : অরুণ ভৌমিক<br>পিতার নাম: কিশোর ভৌমিক<br>বাড়ির নং : P-243/1<br>বয়স : 29 লিঙ্গ : পুরুষ          | ZTJ2040145<br>ফটো উপলব্ধ | 614<br>নাম : প্রিয়া মাঝি<br>স্বামীর নাম: বাবুলাল মাঝি<br>বাড়ির নং : P243/2<br>বয়স : 30 লিঙ্গ : মহিলা           | ZTJ2166502<br>ফটো উপলব্ধ | 615<br>নাম : বাপ্পা দাস<br>পিতার নাম: গৌরানন্দ দাস<br>বাড়ির নং : P/243/2<br>বয়স : 40 লিঙ্গ : পুরুষ      | MQC4065314<br>ফটো উপলব্ধ |
| 616<br>নাম : সুপর্ণা সিংহ<br>স্বামীর নাম: অনপ কুমার সিংহ<br>বাড়ির নং : P-244/245<br>বয়স : 46 লিঙ্গ : মহিলা | ZTJ2178184<br>ফটো উপলব্ধ | 617<br>নাম : কেয়া গোলুই<br>স্বামীর নাম: নির্মল গোলুই<br>বাড়ির নং : P-245<br>বয়স : 43 লিঙ্গ : মহিলা             | ZTJ2040293<br>ফটো উপলব্ধ | 618<br>নাম : সৈবাল গোলুই<br>পিতার নাম: নির্মল গোলুই<br>বাড়ির নং : P-245<br>বয়স : 32 লিঙ্গ : পুরুষ       | ZTJ2040285<br>ফটো উপলব্ধ |
| 619<br>নাম : প্রীতম কুমার দে<br>পিতার নাম: পবিত্র কুমার দে<br>বাড়ির নং : P-247/3<br>বয়স : 59 লিঙ্গ : পুরুষ | MQC1647676<br>ফটো উপলব্ধ | 620<br>নাম : সৌরভ দাস<br>মায়ের নাম: চৈতালি দাস<br>বাড়ির নং : পি 248<br>বয়স : 28 লিঙ্গ : পুরুষ                  | ZTJ2412807<br>ফটো উপলব্ধ | 621<br>নাম : রাজু ভৌমিক<br>মায়ের নাম: গঙ্গা ভৌমিক<br>বাড়ির নং : পি-248<br>বয়স : 53 লিঙ্গ : মহিলা       | ZTJ2455723<br>ফটো উপলব্ধ |
| 622<br>নাম : লক্ষ্মী ভৌমিক<br>অন্যান্য: রঞ্জু ভৌমিক<br>বাড়ির নং : পি-248<br>বয়স : 40 লিঙ্গ : মহিলা         | ZTJ2455707<br>ফটো উপলব্ধ | 623<br>নাম : প্রীতি ভৌমিক<br>পিতার নাম: রাজু ভৌমিক<br>বাড়ির নং : পি-248<br>বয়স : 25 লিঙ্গ : মহিলা               | ZTJ2455699<br>ফটো উপলব্ধ | 624<br>নাম : চৈতালী দাস<br>স্বামীর নাম: রাজেন দাস<br>বাড়ির নং : P-248<br>বয়স : 49 লিঙ্গ : মহিলা         | ZTJ2254357<br>ফটো উপলব্ধ |
| 625<br>নাম : কার্তিক সামন্ত<br>পিতার নাম: বাসুদেব পাণ্ডা<br>বাড়ির নং : P/248<br>বয়স : 43 লিঙ্গ : পুরুষ     | MQC4805909<br>ফটো উপলব্ধ | 626<br>নাম : সুপ্রিয়া সামন্ত<br>পিতার নাম: দীনবন্ধু সামন্ত<br>বাড়ির নং : p 249<br>বয়স : 44 লিঙ্গ : মহিলা       | ZTJ1945260<br>ফটো উপলব্ধ | 627<br>নাম : খোকন সামন্ত<br>পিতার নাম: রাসবিহারী সামন্ত<br>বাড়ির নং : p-249<br>বয়স : 55 লিঙ্গ : পুরুষ   | MQC2323624<br>ফটো উপলব্ধ |
| 628<br>নাম : কার্তিক সামন্ত<br>পিতার নাম: শ্যামল সামন্ত<br>বাড়ির নং : P/249<br>বয়স : 37 লিঙ্গ : পুরুষ      | ZTJ0911347<br>ফটো উপলব্ধ | 629<br>নাম : অনামিকা সাঁতরা দলুই<br>স্বামীর নাম: বিশুজিৎ ডোলুই<br>বাড়ির নং : পি 249/1<br>বয়স : 27 লিঙ্গ : মহিলা | ZTJ2413466<br>ফটো উপলব্ধ | 630<br>নাম : অয়ন দলুই<br>পিতার নাম: শিশির দলুই<br>বাড়ির নং : পি249/1<br>বয়স : 26 লিঙ্গ : পুরুষ         | ZTJ2273696<br>ফটো উপলব্ধ |

|   |                          |   |                          |  |                          |
|---|--------------------------|---|--------------------------|--|--------------------------|
| 631<br>নাম : মনামী দলুই<br>পিতার নাম: সমীর দলুই<br>বাড়ির নং : পি 249/1/1<br>বয়স : 37 লিঙ্গ : মহিলা      | MQC4691440<br>ফটো উপলব্ধ | 632<br>নাম : সুরূপা মাইতি<br>স্বামীর নাম: অজিত মাইতি<br>বাড়ির নং : P-249/4<br>বয়স : 53 লিঙ্গ : মহিলা                | MQC1647783<br>ফটো উপলব্ধ | 633<br>নাম : অজিত মাইতি<br>পিতার নাম: শচীন্দ্র নাথ মাইতি<br>বাড়ির নং : P-249/4<br>বয়স : 63 লিঙ্গ : পুরুষ       | MQC1647775<br>ফটো উপলব্ধ |
| 634<br>নাম : সুনতি পাত্র<br>স্বামীর নাম: নানু পাত্র<br>বাড়ির নং : পি 254/2<br>বয়স : 63 লিঙ্গ : মহিলা    | MQC4062485<br>ফটো উপলব্ধ | 635<br>নাম : মুন্না পাত্র<br>স্বামীর নাম: অমিত পাত্র<br>বাড়ির নং : পি 254/2<br>বয়স : 28 লিঙ্গ : মহিলা               | TGC1976158<br>ফটো উপলব্ধ | 636<br>নাম : সম্রাট পাএ<br>পিতার নাম: বিশ্বনাথ পাএ<br>বাড়ির নং : পি-254/2<br>বয়স : 26 লিঙ্গ : পুরুষ            | ZTJ2367050<br>ফটো উপলব্ধ |
| 637<br>নাম : সুদীপা দাস<br>স্বামীর নাম: অজয় দাস<br>বাড়ির নং : পি-256<br>বয়স : 35 লিঙ্গ : মহিলা         | ZTJ2272888<br>ফটো উপলব্ধ | #2 638<br>নাম : শান্তা দাস<br>স্বামীর নাম: শোভন দাস<br>বাড়ির নং : P/256<br>বয়স : 62 লিঙ্গ : মহিলা                   | MQC4062931<br>ফটো উপলব্ধ | 639<br>নাম : সুজাতা মল্লিক<br>স্বামীর নাম: সন্দীপ মল্লিক<br>বাড়ির নং : পি 256/1<br>বয়স : 43 লিঙ্গ : মহিলা      | ZTJ1818202<br>ফটো উপলব্ধ |
| 640<br>নাম : জয়া মল্লিক<br>পিতার নাম: দেব মল্লিক<br>বাড়ির নং : পি-256/1<br>বয়স : 24 লিঙ্গ : মহিলা      | ZTJ2271591<br>ফটো উপলব্ধ | 641<br>নাম : অর্ক দাস<br>পিতার নাম: প্রদ্যুত কুমার দাস<br>বাড়ির নং : পি-256/2<br>বয়স : 23 লিঙ্গ : পুরুষ             | ZTJ2376432<br>ফটো উপলব্ধ | 642<br>নাম : সুরেশ চন্দ্র মজুমদার<br>পিতার নাম: লক্ষন মজুমদার<br>বাড়ির নং : পি-২৫৬/৪<br>বয়স : 61 লিঙ্গ : পুরুষ | MQC1648286<br>ফটো উপলব্ধ |
| 643<br>নাম : সুদীপ মজুমদার<br>পিতার নাম: সুরেশ মজুমদার<br>বাড়ির নং : পি-256/4<br>বয়স : 25 লিঙ্গ : পুরুষ | ZTJ2271328<br>ফটো উপলব্ধ | 644<br>নাম : নরেশ চন্দ্র মজুমদার<br>পিতার নাম: লক্ষণ চন্দ্র মজুমদার<br>বাড়ির নং : P-256/4<br>বয়স : 68 লিঙ্গ : পুরুষ | MQC1648260<br>ফটো উপলব্ধ | 645<br>নাম : শৌভিক মন্ডল<br>পিতার নাম: মোহন মন্ডল<br>বাড়ির নং : P-256/6<br>বয়স : 32 লিঙ্গ : পুরুষ              | ZTJ1818434<br>ফটো উপলব্ধ |
| 646<br>নাম : অঞ্জনা মণ্ডল<br>পিতার নাম: শৌভিক মণ্ডল<br>বাড়ির নং : P-256/6<br>বয়স : 31 লিঙ্গ : মহিলা     | ZTJ2132702<br>ফটো উপলব্ধ | 647<br>নাম : অমিত কুমার রায়<br>পিতার নাম: নিশীথ কুমার রায়<br>বাড়ির নং : P/256/6<br>বয়স : 36 লিঙ্গ : পুরুষ         | ZTJ0911107<br>ফটো উপলব্ধ | 648<br>নাম : কাকলী মন্ডল<br>স্বামীর নাম: মোহন মন্ডল<br>বাড়ির নং : P256/6/1<br>বয়স : 54 লিঙ্গ : মহিলা           | ZTJ1701168<br>ফটো উপলব্ধ |
| 649<br>নাম : পাপিয়া পাঁজা<br>পিতার নাম: গোপাল পাঁজা<br>বাড়ির নং : পি-256/6/2<br>বয়স : 31 লিঙ্গ : মহিলা | WEU1571488<br>ফটো উপলব্ধ | 650<br>নাম : বিনয় বিশ্বাস<br>পিতার নাম: বিরাজ বিশ্বাস<br>বাড়ির নং : পি 263<br>বয়স : 71 লিঙ্গ : পুরুষ               | ZTJ2351773<br>ফটো উপলব্ধ | 651<br>নাম : নিত্য গোপাল সাহা<br>পিতার নাম: হরিপদ সাহা<br>বাড়ির নং : পি ২৬৩<br>বয়স : 62 লিঙ্গ : পুরুষ          | ZTJ2515120<br>ফটো উপলব্ধ |
| 652<br>নাম : করুণা মজুমদার<br>মায়ের নাম: ছবি শীল<br>বাড়ির নং : পি-263<br>বয়স : 49 লিঙ্গ : মহিলা        | ZTJ2408391<br>ফটো উপলব্ধ | 653<br>নাম : বিজয় দাস<br>পিতার নাম: উপেন্দ্রনাথ দাস<br>বাড়ির নং : P/263<br>বয়স : 87 লিঙ্গ : পুরুষ                  | MQC4592218<br>ফটো উপলব্ধ | 654<br>নাম : নিত্যানন্দ দাস<br>পিতার নাম: তুলসী দাস<br>বাড়ির নং : P/263<br>বয়স : 71 লিঙ্গ : পুরুষ              | MQC0350124<br>ফটো উপলব্ধ |
| 655<br>নাম : সুরজিত দত্ত<br>পিতার নাম: সমীর দত্ত<br>বাড়ির নং : P/263<br>বয়স : 55 লিঙ্গ : পুরুষ          | MQC1653112<br>ফটো উপলব্ধ | 656<br>নাম : ছবি শীল<br>স্বামীর নাম: জরাল শীল<br>বাড়ির নং : P/263<br>বয়স : 71 লিঙ্গ : মহিলা                         | MQC1653211<br>ফটো উপলব্ধ | 657<br>নাম : জয়ন্ত শীল<br>পিতার নাম: জরাল শীল<br>বাড়ির নং : P/263<br>বয়স : 53 লিঙ্গ : পুরুষ                   | MQC1653229<br>ফটো উপলব্ধ |
| 658<br>নাম : প্রতিমা শীল<br>স্বামীর নাম: জয়ন্ত শীল<br>বাড়ির নং : P/263<br>বয়স : 51 লিঙ্গ : মহিলা       | MQC1653237<br>ফটো উপলব্ধ | 659<br>নাম : পিয়ালী সোয়াইন<br>স্বামীর নাম: জ্যোতি শঙ্কর সোয়াইন<br>বাড়ির নং : P-263/3<br>বয়স : 39 লিঙ্গ : মহিলা   | MQC4208864<br>ফটো উপলব্ধ | 660<br>নাম : অন্তরা বিশ্বাস<br>স্বামীর নাম: বিজন বিশ্বাস<br>বাড়ির নং : P/263/3<br>বয়স : 44 লিঙ্গ : মহিলা       | ZTJ0911321<br>ফটো উপলব্ধ |

বিধানসভা নির্বাচনক্ষেত্রের নং, নাম : 172-শিবপুর  
ভাগ নং, নাম : 1-পি-বেনারস রোড (পি-100/1-299/1,পি 225-287)

|  |                          |   |                          |  |                          |
|--|--------------------------|---|--------------------------|--|--------------------------|
| 661<br>নাম : হৃষিকেশ দাস<br>পিতার নাম: অনিল কুমার দাস<br>বাড়ির নং : P/263/3<br>বয়স : 40 লিঙ্গ : পুরুষ                    | MQC4686200<br>ফটো উপলব্ধ | 662<br>নাম : অমিত বিশ্বাস<br>পিতার নাম: অশোক বিশ্বাস<br>বাড়ির নং : P/263/5<br>বয়স : 40 লিঙ্গ : পুরুষ              | MQC4691374<br>ফটো উপলব্ধ | 663<br>নাম : শালিনী কুণ্ডু<br>পিতার নাম: শঙ্কর কুণ্ডু<br>বাড়ির নং : পী-263/7<br>বয়স : 24 লিঙ্গ : মহিলা               | ZTJ2367019<br>ফটো উপলব্ধ |
| 664<br>নাম : অক্ষয় মন্ডল<br>মায়ের নাম: মিঠু মন্ডল<br>বাড়ির নং : P-263/8<br>বয়স : 28 লিঙ্গ : পুরুষ                      | ZTJ2040418<br>ফটো উপলব্ধ | 665<br>নাম : রাকেশ বিশ্বাস<br>পিতার নাম: বিনয় বিশ্বাস<br>বাড়ির নং : P-263/9<br>বয়স : 44 লিঙ্গ : পুরুষ            | MQC2365997<br>ফটো উপলব্ধ | 666<br>নাম : তমা বসাক<br>স্বামীর নাম: বিশুজিৎ বসাক<br>বাড়ির নং : P-263/10<br>বয়স : 40 লিঙ্গ : মহিলা                  | MQC4210472<br>ফটো উপলব্ধ |
| 667<br>নাম : সাগর সিনহা<br>পিতার নাম: সুকুমার সিনহা<br>বাড়ির নং : P-263/11<br>বয়স : 29 লিঙ্গ : পুরুষ                     | ZTJ1945203<br>ফটো উপলব্ধ | 668<br>নাম : মোনালিসা দাস<br>স্বামীর নাম: পলাশ দাস<br>বাড়ির নং : P-263/12<br>বয়স : 37 লিঙ্গ : মহিলা               | ZTJ2225787<br>ফটো উপলব্ধ | 669<br>নাম : তমাল দাস<br>পিতার নাম: তপস দাস<br>বাড়ির নং : পী263/13<br>বয়স : 24 লিঙ্গ : পুরুষ                         | ZTJ2271104<br>ফটো উপলব্ধ |
| 670<br>নাম : অয়ন্তিকা দেববর্মন<br>পিতার নাম: উদয় দেববর্মন<br>বাড়ির নং : P 263/14<br>বয়স : 26 লিঙ্গ : মহিলা             | ZTJ2166601<br>ফটো উপলব্ধ | 671<br>নাম : মালবিকা দেব বর্মন<br>পিতার নাম: মলয় দেব বর্মন<br>বাড়ির নং : P/263/14/1<br>বয়স : 36 লিঙ্গ : মহিলা    | ZTJ0911081<br>ফটো উপলব্ধ | 672<br>নাম : মহেন্দ্র প্রসাদ যাদব<br>পিতার নাম: বেলপ্রসাদ যাদব<br>বাড়ির নং : পী-263/17/1/1<br>বয়স : 53 লিঙ্গ : পুরুষ | CHX0856112<br>ফটো উপলব্ধ |
| 673<br>নাম : পার্বতী স্বাক্ষর<br>স্বামীর নাম: মহেন্দ্র প্রসাদ যাদব<br>বাড়ির নং : পী-263/17/1/1<br>বয়স : 48 লিঙ্গ : মহিলা | CHX3691904<br>ফটো উপলব্ধ | 674<br>নাম : শিভম যাদব<br>পিতার নাম: মহেন্দ্র প্রসাদ যাদব<br>বাড়ির নং : পী-263/17/1/1<br>বয়স : 28 লিঙ্গ : পুরুষ   | ZTJ2189611<br>ফটো উপলব্ধ | 675<br>নাম : সোমনাথ যাদব<br>পিতার নাম: মহেন্দ্র প্রসাদ যাদব<br>বাড়ির নং : পী-263/17/1/1<br>বয়স : 27 লিঙ্গ : পুরুষ    | ZTJ2189603<br>ফটো উপলব্ধ |
| 676<br>নাম : দেবব্রত কুণ্ডু<br>পিতার নাম: প্রদীপ কুমার কুণ্ডু<br>বাড়ির নং : পী 263/19 এ<br>বয়স : 24 লিঙ্গ : পুরুষ        | ZTJ2271757<br>ফটো উপলব্ধ | 677<br>নাম : কমল কুমার রায়<br>পিতার নাম: চুলহাই রায়<br>বাড়ির নং : P-263/19B<br>বয়স : 39 লিঙ্গ : পুরুষ           | WCD0725366<br>ফটো উপলব্ধ | 678<br>নাম : প্রিতি রায়<br>স্বামীর নাম: কমল কুমার রায়<br>বাড়ির নং : P-263/19B<br>বয়স : 36 লিঙ্গ : মহিলা            | ZTJ2132736<br>ফটো উপলব্ধ |
| 679<br>নাম : কৃষ্ণ কমল দে<br>পিতার নাম: শচীন্দ্র নাথ দে<br>বাড়ির নং : P-263/20<br>বয়স : 75 লিঙ্গ : পুরুষ                 | ZTJ1818467<br>ফটো উপলব্ধ | 680<br>নাম : পুষ্প দে<br>স্বামীর নাম: কৃষ্ণ কমল দে<br>বাড়ির নং : P-263/20<br>বয়স : 47 লিঙ্গ : মহিলা               | ZTJ1818459<br>ফটো উপলব্ধ | 681<br>নাম : সরবজিৎ দে<br>পিতার নাম: কৃষ্ণ কমল দে<br>বাড়ির নং : P-263/20<br>বয়স : 32 লিঙ্গ : পুরুষ                   | ZTJ1945153<br>ফটো উপলব্ধ |
| 682<br>নাম : অদ্রিজা সাহা<br>পিতার নাম: অর্ধেন্দু সাহা<br>বাড়ির নং : P 263/23<br>বয়স : 30 লিঙ্গ : মহিলা                  | ZTJ1871995<br>ফটো উপলব্ধ | 683<br>নাম : সুপর্ণা সাহা<br>পিতার নাম: প্রদীপ কুমার সাহা<br>বাড়ির নং : P-263/23<br>বয়স : 28 লিঙ্গ : মহিলা        | ZTJ2040426<br>ফটো উপলব্ধ | 684<br>নাম : শীঞ্জিনী সাহা<br>পিতার নাম: প্রাণয় সাহা<br>বাড়ির নং : পী-263/23<br>বয়স : 24 লিঙ্গ : মহিলা              | ZTJ2455939<br>ফটো উপলব্ধ |
| 685<br>নাম : প্রতিমা সাহা<br>স্বামীর নাম: অর্ধেন্দু সাহা<br>বাড়ির নং : P 263/23/1<br>বয়স : 60 লিঙ্গ : মহিলা              | ZTJ1945161<br>ফটো উপলব্ধ | 686<br>নাম : দেবলীনা পাল<br>পিতার নাম: সুশান্ত কুমার পাল<br>বাড়ির নং : পি-274<br>বয়স : 27 লিঙ্গ : মহিলা           | UWX1969120<br>ফটো উপলব্ধ | 687<br>নাম : বৈদ্যনাথ বর্মন<br>পিতার নাম: নারায়ণ চন্দ্র দাস বর্মন<br>বাড়ির নং : P 263/24<br>বয়স : 69 লিঙ্গ : পুরুষ  | ZTJ1945187<br>ফটো উপলব্ধ |
| 688<br>নাম : সোমনাথ বর্মন<br>পিতার নাম: বৈদ্যনাথ দাসবর্মন<br>বাড়ির নং : P-263/24<br>বয়স : 37 লিঙ্গ : পুরুষ               | ZTJ0414821<br>ফটো উপলব্ধ | 689<br>নাম : রবীন্দ্রনাথ মজুমদার<br>পিতার নাম: রতিকান্ত মজুমদার<br>বাড়ির নং : পী-263/24<br>বয়স : 69 লিঙ্গ : পুরুষ | ZTJ2257657<br>ফটো উপলব্ধ | 690<br>নাম : সুভদ্রা মজুমদার<br>স্বামীর নাম: রবীন্দ্রনাথ মজুমদার<br>বাড়ির নং : P-263/24<br>বয়স : 56 লিঙ্গ : মহিলা    | ZTJ2040160<br>ফটো উপলব্ধ |



বিধানসভা নির্বাচনক্ষেত্রের নং, নাম : 172-শিবপুর  
ভাগ নং, নাম : 1-পি-বেনারস রোড (পি-100/1-299/1,পি 225-287)

|   |                          |   |                                 |   |                                |
|---|--------------------------|---|---------------------------------|---|--------------------------------|
| 691<br>নাম : সুমিত দত্ত<br>পিতার নাম: গোরা দত্ত<br>বাড়ির নং : P-263/25<br>বয়স : 31 লিঙ্গ : পুরুষ                      | ZTJ2166510<br>ফটো উপলব্ধ | 692<br>নাম : পার্থ দত্ত<br>পিতার নাম: দুলাল দত্ত<br>বাড়ির নং : P-263/25<br>বয়স : 59 লিঙ্গ : পুরুষ               | WB/24/165/1008246<br>ফটো উপলব্ধ | 693<br>নাম : সোম দত্ত<br>স্বামীর নাম: পার্থ দত্ত<br>বাড়ির নং : P-263/25<br>বয়স : 31 লিঙ্গ : মহিলা               | MQC4691416<br>ফটো উপলব্ধ       |
| 694<br>নাম : দীপক সেনগুপ্ত<br>পিতার নাম: মতিলাল সেনগুপ্ত<br>বাড়ির নং : পি 263/27 বেনারস রোড<br>বয়স : 75 লিঙ্গ : পুরুষ | ZTJ2523207<br>ফটো উপলব্ধ | 695<br>নাম : অরিন্জিৎ সেন<br>পিতার নাম: অসীম সেন<br>বাড়ির নং : P-263/27/1<br>বয়স : 29 লিঙ্গ : পুরুষ             | ZTJ1945195<br>ফটো উপলব্ধ        | 696<br>নাম : মমতা দাস<br>স্বামীর নাম: প্রনবেশ দাস<br>বাড়ির নং : P-263/30<br>বয়স : 43 লিঙ্গ : মহিলা              | ZTJ1818392<br>ফটো উপলব্ধ       |
| 697<br>নাম : বরুণ রায়<br>পিতার নাম: ভবতোষ রায়<br>বাড়ির নং : P-263/31<br>বয়স : 56 লিঙ্গ : পুরুষ                      | MQC1649870<br>ফটো উপলব্ধ | 698<br>নাম : শ্বেতাস্মী সরকার<br>পিতার নাম: শ্বেত কমল সরকার<br>বাড়ির নং : P-263/32<br>বয়স : 30 লিঙ্গ : মহিলা    | ZTJ1871979<br>ফটো উপলব্ধ        | 699<br>নাম : শাশ্বতী সরকার<br>পিতার নাম: শ্বেত কমল সরকার<br>বাড়ির নং : পি-263/32<br>বয়স : 24 লিঙ্গ : মহিলা      | ZTJ2271039<br>ফটো উপলব্ধ       |
| 700<br>নাম : অয়ণ সরকার<br>পিতার নাম: নীল কমল সরকার<br>বাড়ির নং : P/263/32<br>বয়স : 38 লিঙ্গ : পুরুষ                  | MQC4691317<br>ফটো উপলব্ধ | 701<br>নাম : লিপি সরকার<br>পিতার নাম: স্বপ্ন সরকার<br>বাড়ির নং : পি 263/33<br>বয়স : 25 লিঙ্গ : মহিলা            | ZTJ2519379<br>ফটো উপলব্ধ        | 702<br>নাম : রিমি সরকার<br>পিতার নাম: স্বপ্ন সরকার<br>বাড়ির নং : P-263/33<br>বয়স : 28 লিঙ্গ : মহিলা             | ZTJ2040152<br>ফটো উপলব্ধ       |
| 703<br>নাম : পায়েল সরকার<br>পিতার নাম: রতন সরকার<br>বাড়ির নং : পি- 263/33<br>বয়স : 24 লিঙ্গ : মহিলা                  | ZTJ2359073<br>ফটো উপলব্ধ | 704<br>নাম : তপন সরকার<br>পিতার নাম: সুবল সরকার<br>বাড়ির নং : P-263/33/1<br>বয়স : 49 লিঙ্গ : পুরুষ              | MQC1649995<br>ফটো উপলব্ধ        | 705<br>নাম : শর্মিষ্ঠা সরকার<br>স্বামীর নাম: তপন সরকার<br>বাড়ির নং : P-263/33/1<br>বয়স : 45 লিঙ্গ : মহিলা       | MQC2419919<br>ফটো উপলব্ধ       |
| 706<br>নাম : ছন্দা ভট্টাচার্য্য<br>স্বামীর নাম: দীপঙ্কর ভট্টাচার্য্য<br>বাড়ির নং : P-263/34<br>বয়স : 36 লিঙ্গ : মহিলা | ZTJ2166585<br>ফটো উপলব্ধ | 707<br>নাম : শোভা দুবে<br>স্বামীর নাম: বিনোদ দুবে<br>বাড়ির নং : P-263/35<br>বয়স : 52 লিঙ্গ : মহিলা              | ZTJ2040392<br>ফটো উপলব্ধ        | 708<br>নাম : রোহিত কুমার দুবে<br>স্বামীর নাম: সোভা দুবে<br>বাড়ির নং : 263/35<br>বয়স : 27 লিঙ্গ : পুরুষ          | ZTJ2574614<br>ফটো উপলব্ধ       |
| 709<br>নাম : সায়নী দে<br>পিতার নাম: সঞ্জয় দে<br>বাড়ির নং : P-263/35/2<br>বয়স : 27 লিঙ্গ : মহিলা                     | ZTJ2166650<br>ফটো উপলব্ধ | 710<br>নাম : রিম্পা দাস<br>স্বামীর নাম: সোমেন কুমার দাস<br>বাড়ির নং : পি-263/41<br>বয়স : 35 লিঙ্গ : মহিলা       | ZTJ2376465<br>ফটো উপলব্ধ        | 711<br>নাম : সোমেন কুমার দাস<br>পিতার নাম: নিত্যানন্দ দাস<br>বাড়ির নং : P/263/41<br>বয়স : 38 লিঙ্গ : পুরুষ      | MQC4592424<br>ফটো উপলব্ধ       |
| 712<br>নাম : সন্তু দাস<br>পিতার নাম: নিত্যানন্দ দাস<br>বাড়ির নং : P/263/41<br>বয়স : 37 লিঙ্গ : পুরুষ                  | MQC4691499<br>ফটো উপলব্ধ | 713<br>নাম : সীমা দে<br>স্বামীর নাম: নব কুমার দে<br>বাড়ির নং : P-263/42/1<br>বয়স : 45 লিঙ্গ : মহিলা             | ZTJ0911230<br>ফটো উপলব্ধ        | 714<br>নাম : পম্পি রায়<br>স্বামীর নাম: সঞ্জীব রায়<br>বাড়ির নং : P/263/43<br>বয়স : 44 লিঙ্গ : মহিলা            | ZTJ0911396<br>ফটো উপলব্ধ       |
| 715<br>নাম : টুম্পা ভৌমিক<br>স্বামীর নাম: পীযুষ কান্তি ভৌমিক<br>বাড়ির নং : P-263/46<br>বয়স : 40 লিঙ্গ : মহিলা         | ZTJ1442581<br>ফটো উপলব্ধ | 716<br>নাম : জয়া বিশ্বাস<br>স্বামীর নাম: সুরজিত বিশ্বাস<br>বাড়ির নং : পি 263/51<br>বয়স : 47 লিঙ্গ : মহিলা      | MQC4065041<br>ফটো উপলব্ধ        | 717<br>নাম : কবিতা বিশ্বাস<br>স্বামীর নাম: পঙ্কজ কুমার বিশ্বাস<br>বাড়ির নং : P/263/51<br>বয়স : 55 লিঙ্গ : মহিলা | WB/18/112/831662<br>ফটো উপলব্ধ |
| 718<br>নাম : পৌলমী বিশ্বাস<br>পিতার নাম: পঙ্কজ কুমার বিশ্বাস<br>বাড়ির নং : P/263/51<br>বয়স : 37 লিঙ্গ : মহিলা         | MQC4686093<br>ফটো উপলব্ধ | 719<br>নাম : দেবযানী বিশ্বাস<br>পিতার নাম: পঙ্কজ কুমার বিশ্বাস<br>বাড়ির নং : P/263/51<br>বয়স : 28 লিঙ্গ : মহিলা | ZTJ2040210<br>ফটো উপলব্ধ        | 720<br>নাম : অরিন্জিৎ দত্ত<br>পিতার নাম: সমীর কুমার দত্ত<br>বাড়ির নং : পি 263/52<br>বয়স : 58 লিঙ্গ : পুরুষ      | MQC4065058<br>ফটো উপলব্ধ       |



|   |            |            |   |            |            |   |            |            |
|---|------------|------------|---|------------|------------|---|------------|------------|
| 721   | MQC4209029 | ফটো উপলব্ধ | 722   | MQC2280253 | ফটো উপলব্ধ | 723   | ZTJ0911255 | ফটো উপলব্ধ |
| নাম : তনুশ্রী দত্ত<br>স্বামীর নাম: সুরজিত দত্ত<br>বাড়ির নং : পী 263/52<br>বয়স : 46 লিঙ্গ : মহিলা      |            |            | নাম : কল্পা নন্দী<br>স্বামীর নাম: অরুণ নন্দী<br>বাড়ির নং : P-263/57<br>বয়স : 48 লিঙ্গ : মহিলা           |            |            | নাম : সুনির্মল শীল<br>পিতার নাম: নির্মল শীল<br>বাড়ির নং : P/263/61<br>বয়স : 36 লিঙ্গ : পুরুষ              |            |            |
| 724   | ZTJ2455376 | ফটো উপলব্ধ | 725   | ZTJ2256675 | ফটো উপলব্ধ | 726   | ZTJ2256741 | ফটো উপলব্ধ |
| নাম : অন্তরা সাহা<br>পিতার নাম: উৎপল সাহা<br>বাড়ির নং : পী - 263/65<br>বয়স : 22 লিঙ্গ : মহিলা         |            |            | নাম : পৌতম সাহা<br>পিতার নাম: নারায়নচন্দ্র সাহা<br>বাড়ির নং : P-263/65<br>বয়স : 57 লিঙ্গ : পুরুষ       |            |            | নাম : উমেশ সাহা<br>পিতার নাম: নারায়নচন্দ্র সাহা<br>বাড়ির নং : P-263/65<br>বয়স : 55 লিঙ্গ : পুরুষ         |            |            |
| 727   | ZTJ2254381 | ফটো উপলব্ধ | 728   | MQC4063384 | ফটো উপলব্ধ | 729   | MQC4063392 | ফটো উপলব্ধ |
| নাম : বানী সাহা<br>স্বামীর নাম: উতপল সাহা<br>বাড়ির নং : P-263/65<br>বয়স : 52 লিঙ্গ : মহিলা            |            |            | নাম : নবনীতা সাহা<br>স্বামীর নাম: পৌতম সাহা<br>বাড়ির নং : P-263/65<br>বয়স : 47 লিঙ্গ : মহিলা            |            |            | নাম : মৌসুমী সাহা<br>স্বামীর নাম: উমেশ সাহা<br>বাড়ির নং : P-263/65<br>বয়স : 43 লিঙ্গ : মহিলা              |            |            |
| 730   | ZTJ2183747 | ফটো উপলব্ধ | 731   | MQC4691507 | ফটো উপলব্ধ | 732   | MQC2280006 | ফটো উপলব্ধ |
| নাম : অনিক সাহা<br>পিতার নাম: উমেশ সাহা<br>বাড়ির নং : P-263/65<br>বয়স : 25 লিঙ্গ : পুরুষ              |            |            | নাম : কবিতা ঘোষ<br>স্বামীর নাম: বিশ্বজিত ঘোষ<br>বাড়ির নং : P/263/69<br>বয়স : 42 লিঙ্গ : মহিলা           |            |            | নাম : সুশান্ত অধিকারী<br>পিতার নাম: অজিত অধিকারী<br>বাড়ির নং : পী 268<br>বয়স : 46 লিঙ্গ : পুরুষ           |            |            |
| 733   | MQC2279982 | ফটো উপলব্ধ | 734   | ZTJ1820927 | ফটো উপলব্ধ | 735   | MQC2280014 | ফটো উপলব্ধ |
| নাম : শ্রীকান্ত অধিকারী<br>পিতার নাম: বিজয় অধিকারী<br>বাড়ির নং : পী 268<br>বয়স : 49 লিঙ্গ : পুরুষ    |            |            | নাম : লক্ষ্মী অধিকারী<br>স্বামীর নাম: সুশান্ত অধিকারী<br>বাড়ির নং : P-268<br>বয়স : 31 লিঙ্গ : মহিলা     |            |            | নাম : সুরভ অধিকারী<br>পিতার নাম: সমর কুমার অধিকারী<br>বাড়ির নং : P-268<br>বয়স : 44 লিঙ্গ : পুরুষ          |            |            |
| 736   | ZTJ1818426 | ফটো উপলব্ধ | 737   | MQC1653278 | ফটো উপলব্ধ | 738   | MQC1653294 | ফটো উপলব্ধ |
| নাম : পাপিয়া অধিকারী<br>স্বামীর নাম: সুরভ অধিকারী<br>বাড়ির নং : P-268<br>বয়স : 32 লিঙ্গ : মহিলা      |            |            | নাম : প্রতিমা অধিকারী<br>স্বামীর নাম: অজিত অধিকারী<br>বাড়ির নং : P/268<br>বয়স : 74 লিঙ্গ : মহিলা        |            |            | নাম : নিশিকান্ত অধিকারী<br>পিতার নাম: অজিত অধিকারী<br>বাড়ির নং : P/268<br>বয়স : 49 লিঙ্গ : পুরুষ          |            |            |
| 739   | MQC1653286 | ফটো উপলব্ধ | 740   | ZTJ0417741 | ফটো উপলব্ধ | 741   | MQC1653328 | ফটো উপলব্ধ |
| নাম : নীলকান্ত অধিকারী<br>পিতার নাম: অজিত কুমার অধিকারী<br>বাড়ির নং : P/268<br>বয়স : 49 লিঙ্গ : পুরুষ |            |            | নাম : মৌসুমী অধিকারী<br>স্বামীর নাম: শ্রীকান্ত অধিকারী<br>বাড়ির নং : P/268<br>বয়স : 39 লিঙ্গ : মহিলা    |            |            | নাম : সমর অধিকারী<br>পিতার নাম: কৃষ্ণপদ অধিকারী<br>বাড়ির নং : P/268<br>বয়স : 72 লিঙ্গ : পুরুষ             |            |            |
| 742   | ZTJ1701036 | ফটো উপলব্ধ | 743   | MQC2415164 | ফটো উপলব্ধ | 744   | MQC4592226 | ফটো উপলব্ধ |
| নাম : পিংকি অধিকারী<br>স্বামীর নাম: নিশিকান্ত অধিকারী<br>বাড়ির নং : P/268<br>বয়স : 32 লিঙ্গ : মহিলা   |            |            | নাম : প্রফুল্ল কুমার পাল<br>পিতার নাম: রাসবিহারী পাল<br>বাড়ির নং : পি 268/1/1<br>বয়স : 61 লিঙ্গ : পুরুষ |            |            | নাম : চামেলী পাল<br>স্বামীর নাম: প্রফুল্ল পাল<br>বাড়ির নং : P/268<br>বয়স : 56 লিঙ্গ : মহিলা               |            |            |
| 745   | ZTJ2040335 | ফটো উপলব্ধ | 746   | ZTJ0911297 | ফটো উপলব্ধ | 747   | ZTJ2132694 | ফটো উপলব্ধ |
| নাম : রাজীব পাল<br>পিতার নাম: প্রফুল্ল পাল<br>বাড়ির নং : P-268/1/1<br>বয়স : 28 লিঙ্গ : পুরুষ          |            |            | নাম : দিবেন্দু সাহা<br>পিতার নাম: গোপাল চন্দ্র সাহা<br>বাড়ির নং : P/270<br>বয়স : 38 লিঙ্গ : পুরুষ       |            |            | নাম : মৌসুম চক্রবর্তী<br>পিতার নাম: মিহির লাল চক্রবর্তী<br>বাড়ির নং : পি 263/52<br>বয়স : 27 লিঙ্গ : পুরুষ |            |            |
| 748   | ZTJ1945278 | ফটো উপলব্ধ | 749   | MQC4065124 | ফটো উপলব্ধ | 750   | MQC4209359 | ফটো উপলব্ধ |
| নাম : সুনিল যাদব<br>পিতার নাম: কেদারনাথ যাদব<br>বাড়ির নং : p-280/4<br>বয়স : 37 লিঙ্গ : পুরুষ          |            |            | নাম : রাম নারায়ন ঠাকুর<br>পিতার নাম: হাজারি ঠাকুর<br>বাড়ির নং : পী 281<br>বয়স : 45 লিঙ্গ : পুরুষ       |            |            | নাম : নন্দ কিশোর ঠাকুর<br>পিতার নাম: হাজারী ঠাকুর<br>বাড়ির নং : পী 281<br>বয়স : 40 লিঙ্গ : পুরুষ          |            |            |



বিধানসভা নির্বাচনক্ষেত্রের নং, নাম : 172-শিবপুর  
ভাগ নং, নাম : 1-পি-বেনারস রোড (পি-100/1-299/1,পি 225-287)

|  |                          |   |                          |  |                                 |
|--|--------------------------|---|--------------------------|--|---------------------------------|
| 751<br>নাম : সন্দীপ প্রসাদ<br>পিতার নাম: তর্কেশ্বর প্রসাদ<br>বাড়ির নং : পী-281<br>বয়স : 27 লিঙ্গ : পুরুষ         | ZTJ2437747<br>ফটো উপলব্ধ | 752<br>নাম : শিব দয়াল রায়<br>পিতার নাম: নুখুনা রায়<br>বাড়ির নং : পী-281<br>বয়স : 68 লিঙ্গ : পুরুষ      | ZTJ2484145<br>ফটো উপলব্ধ | 753<br>নাম : সুনয়না রায়<br>স্বামীর নাম: শিব দয়াল রায়<br>বাড়ির নং : পী-281<br>বয়স : 62 লিঙ্গ : মহিলা          | ZTJ2483907<br>ফটো উপলব্ধ        |
| 754<br>নাম : অমিত রায়<br>পিতার নাম: শিব দয়াল রায়<br>বাড়ির নং : P-281<br>বয়স : 28 লিঙ্গ : পুরুষ                | ZTJ2132686<br>ফটো উপলব্ধ | 755<br>নাম : তারকেশ্বর রাই<br>পিতার নাম: সুদীপ রাই<br>বাড়ির নং : পী/281<br>বয়স : 42 লিঙ্গ : পুরুষ         | MQC4064366<br>ফটো উপলব্ধ | 756<br>নাম : রঞ্জয় কুমার সিং<br>পিতার নাম: জগদীশ সিং<br>বাড়ির নং : P/281<br>বয়স : 47 লিঙ্গ : পুরুষ              | MQC4592242<br>ফটো উপলব্ধ        |
| 757<br>নাম : প্রিয়া রায়<br>মায়ের নাম: মাধো রায়<br>বাড়ির নং : পি ২৮১<br>বয়স : 25 লিঙ্গ : মহিলা                | ZTJ2488088<br>ফটো উপলব্ধ | 758<br>নাম : লীলা রাউত<br>স্বামীর নাম: লক্ষন রাউত<br>বাড়ির নং : পী 284<br>বয়স : 70 লিঙ্গ : মহিলা          | MQC4065181<br>ফটো উপলব্ধ | 759<br>নাম : হিরালাল সাউ<br>পিতার নাম: বৃন্দ সাউ<br>বাড়ির নং : পী 284<br>বয়স : 49 লিঙ্গ : পুরুষ                  | MQC4065231<br>ফটো উপলব্ধ        |
| 760<br>নাম : ভগ্ননাথ মুখার্জী<br>পিতার নাম: সফিচন্দ্র সাহা<br>বাড়ির নং : P-285<br>বয়স : 63 লিঙ্গ : পুরুষ         | MQC4065173<br>ফটো উপলব্ধ | 761<br>নাম : রাধেশ গুপ্তা<br>পিতার নাম: অরুণ কুমার গুপ্তা<br>বাড়ির নং : পী 285<br>বয়স : 53 লিঙ্গ : পুরুষ  | ZTJ2351682<br>ফটো উপলব্ধ | 762<br>নাম : লক্ষণ চৌধুরী<br>পিতার নাম: চন্দ্রেশ্বর চৌধুরী<br>বাড়ির নং : P-285<br>বয়স : 63 লিঙ্গ : পুরুষ         | ZTJ0911206<br>ফটো উপলব্ধ        |
| 763<br>নাম : রাজেশ গুপ্তা<br>পিতার নাম: অরুণ কুমার গুপ্তা<br>বাড়ির নং : P/285<br>বয়স : 57 লিঙ্গ : পুরুষ          | MQC1653393<br>ফটো উপলব্ধ | 764<br>নাম : শুভদ্রা গুপ্তা<br>স্বামীর নাম: রাজেশ গুপ্তা<br>বাড়ির নং : P/285<br>বয়স : 53 লিঙ্গ : মহিলা    | MQC4592317<br>ফটো উপলব্ধ | 765<br>নাম : সোনা কুমার রাউত<br>পিতার নাম: বাচ্চু রাউত<br>বাড়ির নং : P-287<br>বয়স : 41 লিঙ্গ : পুরুষ             | ZTJ2040137<br>ফটো উপলব্ধ        |
| 766<br>নাম : সুলতা সেনাপতি<br>স্বামীর নাম: সঞ্জয় সেনাপতি<br>বাড়ির নং : P/288<br>বয়স : 40 লিঙ্গ : মহিলা          | ZTJ0911388<br>ফটো উপলব্ধ | 767<br>নাম : অনন্ত সাউ<br>পিতার নাম: রামলগন সাউ<br>বাড়ির নং : P-289<br>বয়স : 68 লিঙ্গ : পুরুষ             | ZTJ2566891<br>ফটো উপলব্ধ | 768<br>নাম : কান্তিদেবী সাউ<br>স্বামীর নাম: অনন্ত সাউ<br>বাড়ির নং : P-289<br>বয়স : 63 লিঙ্গ : মহিলা              | WB/24/165/1011325<br>ফটো উপলব্ধ |
| 769<br>নাম : মনিশ কুমার সাউ<br>পিতার নাম: অনন্ত সাউ<br>বাড়ির নং : P-289<br>বয়স : 29 লিঙ্গ : পুরুষ                | ZTJ2040368<br>ফটো উপলব্ধ | 770<br>নাম : সুমিত্রা দেবী সাউ<br>মায়ের নাম: উমাশঙ্কর সাউ<br>বাড়ির নং : P/289<br>বয়স : 53 লিঙ্গ : মহিলা  | ZTJ0911404<br>ফটো উপলব্ধ | 771<br>নাম : পঙ্কজ কুমার বিশ্বাস<br>পিতার নাম: পঞ্চানন বিশ্বাস<br>বাড়ির নং : P/2363/51<br>বয়স : 65 লিঙ্গ : পুরুষ | WB/18/112/831857<br>ফটো উপলব্ধ  |
| 772<br>নাম : প্রিয়ান্বিতা সরকার<br>পিতার নাম: তাপস সরকার<br>বাড়ির নং : বিবেকানন্দ ভবন<br>বয়স : 33 লিঙ্গ : মহিলা | NCL1311109<br>ফটো উপলব্ধ | 773<br>নাম : বিশ্বজিৎ সাহা<br>পিতার নাম: নরেশচন্দ্র সাহা<br>বাড়ির নং : পি269/39<br>বয়স : 52 লিঙ্গ : পুরুষ | ZTJ2534501<br>ফটো উপলব্ধ | 774<br>নাম : সায়েরী সরকার<br>পিতার নাম: স্বপন সরকার<br>বাড়ির নং : পি-263/15<br>বয়স : 21 লিঙ্গ : মহিলা           | ZTJ2534527<br>ফটো উপলব্ধ        |
| 775<br>নাম : রঞ্জিতা রাজভর<br>স্বামীর নাম: ধরম নাথ রাজভর<br>বাড়ির নং : পি-225/34<br>বয়স : 38 লিঙ্গ : মহিলা       | ZTJ2536571<br>ফটো উপলব্ধ | 776<br>নাম : বাপী দাস<br>পিতার নাম: কার্তিক দাস<br>বাড়ির নং : পি-282/1<br>বয়স : 46 লিঙ্গ : পুরুষ          | ZTJ2536597<br>ফটো উপলব্ধ | 777<br>নাম : জিত মল্লিক<br>পিতার নাম: সন্দীপ মল্লিক<br>বাড়ির নং : পি256/1<br>বয়স : 21 লিঙ্গ : পুরুষ              | ZTJ2536639<br>ফটো উপলব্ধ        |
| 778<br>নাম : শুকমল সাহা<br>পিতার নাম: অভিজিৎ সাহা<br>বাড়ির নং : 263/50<br>বয়স : 22 লিঙ্গ : পুরুষ                 | ZTJ2550986<br>ফটো উপলব্ধ | 779<br>নাম : রোশন দূবে<br>পিতার নাম: বিনোদ দূবে<br>বাড়ির নং : 263/35<br>বয়স : 24 লিঙ্গ : পুরুষ            | ZTJ2568533<br>ফটো উপলব্ধ | 780<br>নাম : তপন দাস<br>পিতার নাম: পাঁচু দাস<br>বাড়ির নং : পি 249<br>বয়স : 26 লিঙ্গ : পুরুষ                      | ZTJ2577997<br>ফটো উপলব্ধ        |



|   |                          |  |                          |  |                          |
|---|--------------------------|--|--------------------------|--|--------------------------|
| 781<br>নাম : মুনমুন পাঁজা<br>স্বামীর নাম: তিনকড়ি পাঁজা<br>বাড়ির নং : পি ২৬৩/৬০/২<br>বয়স : 46 লিঙ্গ : মহিলা | JVP2336113<br>ফটো উপলব্ধ | 782<br>নাম : মৌ চক্রবর্তী<br>স্বামীর নাম: মিহির লাল চক্রবর্তী<br>বাড়ির নং : পি ২৬৩/৫২<br>বয়স : 49 লিঙ্গ : মহিলা    | ZTJ2585701<br>ফটো উপলব্ধ | 783<br>নাম : সুপ্রিয় মাল<br>পিতার নাম: অভিরাম মাল<br>বাড়ির নং : পি ১৩০<br>বয়স : 19 লিঙ্গ : পুরুষ            | ZTJ2586766<br>ফটো উপলব্ধ |
| 784<br>নাম : রঞ্জিত বেরা<br>পিতার নাম: বাপন বেরা<br>বাড়ির নং : পি ২০৪/১<br>বয়স : 22 লিঙ্গ : পুরুষ           | ZTJ2588093<br>ফটো উপলব্ধ | 785<br>নাম : সুশরীতা জাতি<br>মায়ের নাম: যুথিকা জাতি হালদার<br>বাড়ির নং : পি ২২৫<br>বয়স : 19 লিঙ্গ : মহিলা         | ZTJ2588689<br>ফটো উপলব্ধ | 786<br>নাম : শ্রীজীত সেন<br>পিতার নাম: অসীম সেন<br>বাড়ির নং : পি ২৬৩/২৭<br>বয়স : 19 লিঙ্গ : পুরুষ            | ZTJ2589687<br>ফটো উপলব্ধ |
| 787<br>নাম : মিলন দীপ মাল<br>পিতার নাম: মনোজ মাল<br>বাড়ির নং : পি 110/3<br>বয়স : 20 লিঙ্গ : পুরুষ           | ZTJ2592822<br>ফটো উপলব্ধ | 788<br>নাম : পুলকেন্দু পাত্র<br>পিতার নাম: পূর্ণেন্দু বিকাশ পাত্র<br>বাড়ির নং : পি-110/2<br>বয়স : 19 লিঙ্গ : পুরুষ | ZTJ2592848<br>ফটো উপলব্ধ | 789<br>নাম : শুভজিৎ সাহা<br>পিতার নাম: বিশ্বজিৎ সাহা<br>বাড়ির নং : পি 263/39<br>বয়স : 26 লিঙ্গ : পুরুষ       | ZTJ2592897<br>ফটো উপলব্ধ |
| 790<br>নাম : সামবুদ্ধ দত্ত<br>পিতার নাম: সুরজিৎ দত্ত<br>বাড়ির নং : পি ২৬৩/৫২<br>বয়স : 19 লিঙ্গ : পুরুষ      | ZTJ2596096<br>ফটো উপলব্ধ | 791<br>নাম : অমৃতা রায়<br>পিতার নাম: অজয় রায়<br>বাড়ির নং : পি ১০৮/১<br>বয়স : 19 লিঙ্গ : মহিলা                   | ZTJ2596823<br>ফটো উপলব্ধ | 792<br>নাম : অঙ্কিত পর্বত<br>পিতার নাম: শ্রীকান্ত পর্বত<br>বাড়ির নং : পি 220<br>বয়স : 20 লিঙ্গ : পুরুষ       | ZTJ2597326<br>ফটো উপলব্ধ |
| 793<br>নাম : সৃষ্টি শর্মা<br>পিতার নাম: সুরেশ শর্মা<br>বাড়ির নং : পি 123<br>বয়স : 21 লিঙ্গ : মহিলা          | ZTJ2603157<br>ফটো উপলব্ধ | 794<br>নাম : শান্তি গড়াই<br>পিতার নাম: চণ্ডী গড়াই<br>বাড়ির নং : পি ১০৮/১<br>বয়স : 61 লিঙ্গ : পুরুষ               | ZTJ2606259<br>ফটো উপলব্ধ | 795<br>নাম : সোণাম কুমারী<br>পিতার নাম: প্রমোদ কুমার দিগ্বাজি<br>বাড়ির নং : পি ১২৩<br>বয়স : ১৯ লিঙ্গ : মহিলা | ZTJ2607141<br>ফটো উপলব্ধ |
| 796<br>নাম : রণজীত সামন্ত<br>পিতার নাম: খোকন সামন্ত<br>বাড়ির নং : পি-249<br>বয়স : 20 লিঙ্গ : পুরুষ          | ZTJ2608784<br>ফটো উপলব্ধ |  |                          |  |                          |

Declared After  
Application by  
Judicial Officers



|   |   |            |
|---|---|------------|
| 797   | 1 | ZTJ2617561 |
| নাম : শুভ্রা পাল কুন্ডু<br>পিতার নাম: প্রণব পাল কুন্ডু<br>বাড়ির নং : পি-263/6<br>বয়স : 20 লিঙ্গ : পুরুষ |   | ফটো উপলব্ধ |

|   |   |            |
|---|---|------------|
| 798   | 1 | ZTJ2617819 |
| নাম : মোনালিসা মজুমদার<br>পিতার নাম: সুরেশ চন্দ্র মজুমদার<br>বাড়ির নং : পিতার নাম সুরেশ চন্দ্র মজুমদা<br>বয়স : 19 লিঙ্গ : মহিলা |   | ফটো উপলব্ধ |

|   |   |            |
|---|---|------------|
| 799   | 1 | ZTJ2619013 |
| নাম : তুলিকা দাস<br>পিতার নাম: বিশ্বজিৎ দাস<br>বাড়ির নং : 254<br>বয়স : 19 লিঙ্গ : মহিলা |   | ফটো উপলব্ধ |



|  |   |            |
|--|---|------------|
| 800  | 1 | ZTJ2624807 |
| নাম : আমন গুপ্তা<br>পিতার নাম: রাজেশ গুপ্তা<br>বাড়ির নং : পি.285<br>বয়স : 24 লিঙ্গ : পুরুষ |   |            |
| ফটো উপলব্ধ   |   |            |

|   |   |            |
|---|---|------------|
| 801   | 1 | ZTJ2625481 |
| নাম : প্রদীপ্ত সাহা<br>পিতার নাম: প্রণবেন্দু সাহা<br>বাড়ির নং : পি-263/23<br>বয়স : 18 লিঙ্গ : পুরুষ |   |            |
| ফটো উপলব্ধ  |   |            |

|   |   |            |
|---|---|------------|
| 802   | 1 | ZTJ2626158 |
| নাম : সন্ধ্যা মন্ডল<br>স্বামীর নাম: অনিল মন্ডল<br>বাড়ির নং : পি-263/1<br>বয়স : 72 লিঙ্গ : মহিলা |   |            |
| ফটো উপলব্ধ  |   |            |

|  |   |            |
|--|---|------------|
| 803  | 1 | ZTJ2627693 |
| নাম : শান্তি দাস<br>স্বামীর নাম: শিব দাস<br>বাড়ির নং : পি-263/60<br>বয়স : 51 লিঙ্গ : মহিলা |   |            |
| ফটো উপলব্ধ   |   |            |

|   |   |            |
|---|---|------------|
| 804   | 1 | ZTJ2632362 |
| নাম : অরিন্দম কুমার<br>পিতার নাম: অনঙ্গ মোহন কুমার<br>বাড়ির নং : পি-103/2/1<br>বয়স : 26 লিঙ্গ : পুরুষ |   |            |
| ফটো উপলব্ধ  |   |            |

|   |   |            |
|---|---|------------|
| 805   | 1 | ZTJ2638609 |
| নাম : অর্চনা বাঁ<br>স্বামীর নাম: শ্রবণ কুমার বাঁ<br>বাড়ির নং : পি-220<br>বয়স : 36 লিঙ্গ : মহিলা |   |            |
| ফটো উপলব্ধ  |   |            |

|  |   |            |
|--|---|------------|
| 806  | 1 | ZTJ2639664 |
| নাম : সুমিত সিংহ<br>পিতার নাম: অনিল সিংহ<br>বাড়ির নং : পি225<br>বয়স : 19 লিঙ্গ : পুরুষ |   |            |
| ফটো উপলব্ধ   |   |            |

|   |   |            |
|---|---|------------|
| 807   | 1 | ZTJ2639706 |
| নাম : মহেশ চৌধুরী<br>পিতার নাম: শ্যামু চৌধুরী<br>বাড়ির নং : পিতার নাম শ্যামু চৌধুরী<br>বয়স : 22 লিঙ্গ : পুরুষ |   |            |
| ফটো উপলব্ধ  |   |            |

|   |   |            |
|---|---|------------|
| 808   | 1 | ZTJ2639714 |
| নাম : সৌভিক দাস<br>পিতার নাম: শৈলেন দাস<br>বাড়ির নং : পিতার নাম শৈলেন দাস<br>বয়স : 21 লিঙ্গ : পুরুষ |   |            |
| ফটো উপলব্ধ  |   |            |

|   |   |            |
|---|---|------------|
| 809   | 1 | ZTJ2638849 |
| নাম : মুসকান গুপ্তা<br>পিতার নাম: রাজেশ গুপ্তা<br>বাড়ির নং : পি 285<br>বয়স : 23 লিঙ্গ : মহিলা |   |            |
| ফটো উপলব্ধ  |   |            |

|   |   |            |
|---|---|------------|
| 810   | 1 | ZTJ2640365 |
| নাম : মঙ্গলা মন্ডল<br>স্বামীর নাম: শ্যামল মন্ডল<br>বাড়ির নং : 109/1<br>বয়স : 21 লিঙ্গ : মহিলা |   |            |
| ফটো উপলব্ধ  |   |            |

|   |   |            |
|---|---|------------|
| 811   | 1 | ZTJ2641355 |
| নাম : স্বস্তিকা বেরা<br>পিতার নাম: স্বপন বেরা<br>বাড়ির নং : পি 204/1,<br>বয়স : 18 লিঙ্গ : মহিলা |   |            |
| ফটো উপলব্ধ  |   |            |

|  |   |            |
|--|---|------------|
| 812  | 1 | ZTJ2641959 |
| নাম : অর্পণ বেরা<br>পিতার নাম: অর্পণ বেরা<br>বাড়ির নং : পি 204/1<br>বয়স : 20 লিঙ্গ : পুরুষ |   |            |
| ফটো উপলব্ধ   |   |            |

|  |   |            |
|--|---|------------|
| 813  | 1 | ZTJ2642189 |
| নাম : মুন্নি চৌধুরী<br>স্বামীর নাম: শ্যামু চৌধুরী<br>বাড়ির নং : পি-131<br>বয়স : 51 লিঙ্গ : মহিলা |   |            |
| ফটো উপলব্ধ   |   |            |

|  |   |            |
|--|---|------------|
| 814  | 1 | ZTJ2647196 |
| নাম : অনুপ শাউ<br>পিতার নাম: পল্ল শাউ<br>বাড়ির নং : পি225 বেনারস রোড<br>বয়স : 22 লিঙ্গ : পুরুষ |   |            |
| ফটো উপলব্ধ   |   |            |

|  |   |            |
|--|---|------------|
| 815  | 1 | ZTJ2648269 |
| নাম : সোনম কুমারী<br>পিতার নাম: প্রমোদ কুমার সিংহ<br>বাড়ির নং : পি-123<br>বয়স : 20 লিঙ্গ : মহিলা |   |            |
| ফটো উপলব্ধ   |   |            |

|   |   |            |
|---|---|------------|
| 816   | 1 | ZTJ2648541 |
| নাম : রাজবীর সিংহ<br>পিতার নাম: পলাশ সিংহ<br>বাড়ির নং : 283/1<br>বয়স : 20 লিঙ্গ : পুরুষ |   |            |
| ফটো উপলব্ধ  |   |            |

|   |   |            |
|---|---|------------|
| 817   | 1 | ZTJ2648517 |
| নাম : মানসী সর্দার<br>পিতার নাম: দীপক সর্দার<br>বাড়ির নং : পি - 109/1<br>বয়স : 19 লিঙ্গ : মহিলা |   |            |
| ফটো উপলব্ধ  |   |            |

|   |   |            |
|---|---|------------|
| 818   | 1 | ZTJ2649002 |
| নাম : দেব পাত্র<br>পিতার নাম: মনোরঞ্জন পাত্র<br>বাড়ির নং : পি 242/2<br>বয়স : 21 লিঙ্গ : পুরুষ |   |            |
| ফটো উপলব্ধ  |   |            |

|  |   |            |
|--|---|------------|
| 819  | 1 | ZTJ2648756 |
| নাম : অমিত সিং<br>মায়ের নাম: সীমা সিং<br>বাড়ির নং : পি 225/36/1<br>বয়স : 21 লিঙ্গ : পুরুষ |   |            |
| ফটো উপলব্ধ   |   |            |

|   |   |            |
|---|---|------------|
| 820   | 1 | ZTJ2649036 |
| নাম : গৌরব মাল<br>পিতার নাম: সুভাষ মাল<br>বাড়ির নং : পি - 130<br>বয়স : 19 লিঙ্গ : পুরুষ |   |            |
| ফটো উপলব্ধ  |   |            |

নির্বাচক সংখ্যার সারসংক্ষেপ :

A) নির্বাচকের সংখ্যা :

|  | নির্বাচক তালিকার প্রকৃতি  | নির্বাচক তালিকার পরিচিতি : | নির্বাচকের সংখ্যা :   |       |              |     |     |
|--|---|----------------------------|---|-------|--------------|-----|-----|
|  |   |                            | পুরুষ   | মহিলা | তৃতীয় লিঙ্গ | মোট |     |
| I  | মূল তালিকা  | মূল তালিকা                 | বিশেষ নিবিড় সংশোধন ২০২৬ এর চূড়ান্ত ভোটার তালিকার সহিত 09-04-2026 তারিখ অবধি সংশোধিত নির্বাচক তালিকা | 409   | 387          | 0   | 796 |
| II                                       | 1- সংযোজন তালিকা  | সংযোজনী 1                  | বিশেষ সংক্ষিপ্ত সংশোধন 2026   | 1     | 2            | 0   | 3   |
|  |   | সংযোজনী 2                  | ধারাবাহিক সংশোধন 2026   | 12    | 9            | 0   | 21  |
|  |   | মোট                        |   | 13    | 11           | 0   | 24  |
| III                                      | 2- বিয়োজন তালিকা   | সংযোজনী 1                  | বিশেষ সংক্ষিপ্ত সংশোধন 2026   | 20    | 11           | 0   | 31  |
|  |   | সংযোজনী 2                  | ধারাবাহিক সংশোধন 2026   | 0     | 0            | 0   | 0   |
|  |   | মোট                        |   | 20    | 11           | 0   | 31  |
| IV                                       | 'লিঙ্গ ক্ষেত্রের' পরিবর্তনের কারণে পার্থক্য                       |                            |   | 0     | 0            | 0   | 0   |
| V  | বিচারপ্রক্রিয়ার অধীনস্থ  |                            |   | 0     | 0            | 0   | 0   |
| VI                                       | বিচার বিভাগীয় আধিকারিক কর্তৃক বিচারপূর্বক নিষ্পত্তির পর বিয়োজিত |                            |   | 14    | 16           | 0   | 30  |
| নির্বাচকের মোট সংখ্যা (I+II-III+IV-V-VI) |   |                            |   | 388   | 371          | 0   | 759 |

B) ক্রটি সংশোধনের সংখ্যা :

| নির্বাচক তালিকার প্রকৃতি | নির্বাচক তালিকার পরিচিতি :  | ক্রটি সংশোধনের সংখ্যা : |
|--------------------------|-----------------------------|-------------------------|
| সংযোজনী 1                | বিশেষ সংক্ষিপ্ত সংশোধন 2026 | 0                       |
| সংযোজনী 2                | ধারাবাহিক সংশোধন 2026       | 6                       |
|                          | মোট                         | 6                       |

নির্বাচক নিবন্ধন আধিকারিকের স্বাক্ষর

E-মৃত, S-স্থানান্তরিত, R-একাধিকবার অন্তর্ভুক্ত, M-নিখোঁজ, Q-যোগ্য নহে