

## নির্বাচক তালিকা 2026 S25 পশ্চিমবঙ্গ



বিধানসভা নির্বাচনক্ষেত্রের নং, নাম ও সংরক্ষণের স্থিতি : 172 - শিবপুর (সাধারণ)		অংশ নং : 38																			
বিধানসভা নির্বাচনক্ষেত্রটি যে লোকসভা নির্বাচনক্ষেত্রের / ক্ষেত্রসমূহের অন্তর্ভুক্ত তার নং, নাম ও সংরক্ষণ স্থিতি : 25 - হাওড়া (সাধারণ)																					
1. সংশোধনের পূর্ণ বিবরণ																					
সংশোধনের বৎসর :	2026	নির্বাচক তালিকার পরিচিতি :																			
ভিত্তি তারিখ :	01-01-2026	বিশেষ নিবিড় সংশোধন ২০২৬ এর চূড়ান্ত ভোটার তালিকার সহিত 09-04-2026 তারিখ অবধি সংশোধিত নির্বাচক তালিকা																			
সংশোধনের প্রকৃতি :	ধারাবাহিক সংশোধন 2026																				
প্রকাশনার তারিখ :	09-04-2026																				
2. অংশ ও নির্বাচনী এলাকার পূর্ণ বিবরণ :																					
অংশের ভাগ নং ও নাম :																					
1-বালিটিকুরী খালধার পাড়া		<table style="width: 100%; border-collapse: collapse;"> <tr> <td style="width: 50%;">প্রধান শহর/গ্রাম</td> <td style="width: 50%;">: হাওড়া মিউঃ কর্পোঃ</td> </tr> <tr> <td>ওয়ার্ড</td> <td>: 050</td> </tr> <tr> <td>থানা</td> <td>: দাসনগর</td> </tr> <tr> <td>গ্রাম পঞ্চগয়েত</td> <td>:</td> </tr> <tr> <td>ব্লক</td> <td>:</td> </tr> <tr> <td>মহকুমা</td> <td>: হাওড়া সদর</td> </tr> <tr> <td>জেলা</td> <td>: হাওড়া</td> </tr> <tr> <td>পিন</td> <td>: 711113</td> </tr> </table>				প্রধান শহর/গ্রাম	: হাওড়া মিউঃ কর্পোঃ	ওয়ার্ড	: 050	থানা	: দাসনগর	গ্রাম পঞ্চগয়েত	:	ব্লক	:	মহকুমা	: হাওড়া সদর	জেলা	: হাওড়া	পিন	: 711113
প্রধান শহর/গ্রাম	: হাওড়া মিউঃ কর্পোঃ																				
ওয়ার্ড	: 050																				
থানা	: দাসনগর																				
গ্রাম পঞ্চগয়েত	:																				
ব্লক	:																				
মহকুমা	: হাওড়া সদর																				
জেলা	: হাওড়া																				
পিন	: 711113																				
3. ভোট গ্রহন কেন্দ্রের পূর্ণ বিবরণ :																					
ভোট গ্রহন কেন্দ্রের নং, নাম :		ভোট গ্রহন কেন্দ্রের শ্রেণী :		শহরাঞ্চল																	
38 - নবীন সমিতি		এই অংশে সহায়ক ভোটগ্রহন কেন্দ্রের সংখ্যা		0																	
ভোট গ্রহন কেন্দ্রের ঠিকানা :		:																			
নবীন সমিতি, -রুম নং-1, শেঠ পাড়া, বালিটিকুরী																					
4. নির্বাচকের সংখ্যা :																					
প্রথম ক্রমিক নং	শেষ ক্রমিক নং	মোট সংখ্যা																			
		পুরুষ	মহিলা	তৃতীয় লিঙ্গ	মোট																
1	666	322	304	0	626																

নির্বাচক নিবন্ধন আধিকারিকের স্বাক্ষর



Nazri Naksha



Google Map View



Polling Station Building Front View



Polling Station Front View



Cad View

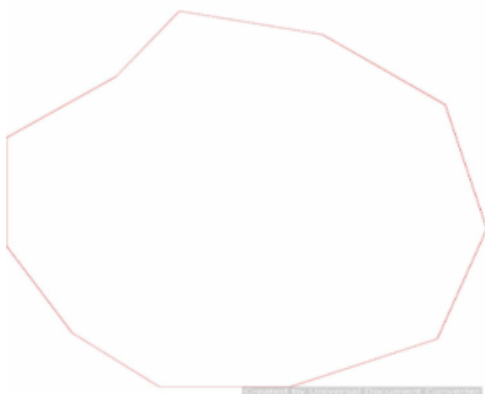

Key MAP View

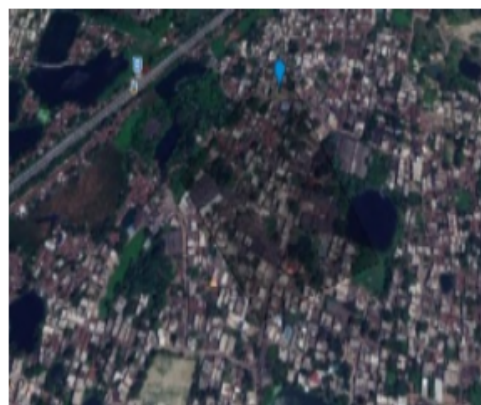



1 নাম : সুশীল কুমার মাইতি পিতার নাম: মনিন্দ্র মাইতি বাড়ির নং : n0180 বয়স : 66 লিঙ্গ : পুরুষ	MQC4243093 ফটো উপলব্ধ	2 নাম : পার্বতী সান্তরা স্বামীর নাম: রাজু সান্তরা বাড়ির নং : 43 বাই 6 বয়স : 52 লিঙ্গ : মহিলা	MQC4100210 ফটো উপলব্ধ	3 নাম : কৃষ্ণা যাদব স্বামীর নাম: অশোক যাদব বাড়ির নং : 40 বয়স : 40 লিঙ্গ : মহিলা	ZTJ2209518 ফটো উপলব্ধ
4 নাম : সুশান্ত নাগ পিতার নাম: হীরেন চন্দ্র নাগ বাড়ির নং : বালিতিকুরী খালধার পাড়া বয়স : 38 লিঙ্গ : পুরুষ	JFB2360048 ফটো উপলব্ধ	5 নাম : অনিতা (মহেশ্বরী) রজক স্বামীর নাম: মুরা রজক বাড়ির নং : n0885 বয়স : 40 লিঙ্গ : মহিলা	ZTJ1919901 ফটো উপলব্ধ	6 নাম : সঞ্জীব পণ্ডিত পিতার নাম: তারক পণ্ডিত বাড়ির নং : 59 বয়স : 23 লিঙ্গ : পুরুষ	ZTJ2475051 ফটো উপলব্ধ
7 নাম : সৌরভ অধিকারী পিতার নাম: মধুসূদন অধিকারী বাড়ির নং : 170 বয়স : 34 লিঙ্গ : পুরুষ	ZTJ1543313 ফটো উপলব্ধ	8 নাম : মানস অধিকারী পিতার নাম: লালমোহন অধিকারী বাড়ির নং : n0220 বয়স : 53 লিঙ্গ : পুরুষ	ZTJ1543297 ফটো উপলব্ধ	9 নাম : মঞ্জু অধিকারী স্বামীর নাম: মানস অধিকারী বাড়ির নং : n0220 বয়স : 40 লিঙ্গ : মহিলা	ZTJ1673169 ফটো উপলব্ধ
10 নাম : সঞ্জিত আদক পিতার নাম: নিরাপদ আদক বাড়ির নং : n0076 বয়স : 33 লিঙ্গ : পুরুষ	ZTJ1543172 ফটো উপলব্ধ	11 নাম : খুরু কয়াল স্বামীর নাম: পার্থ কয়াল বাড়ির নং : n0056 বয়স : 51 লিঙ্গ : মহিলা	ZTJ1543461 ফটো উপলব্ধ	12 নাম : বিদ্যা রুহ পিতার নাম: বিবেক কু বাড়ির নং : n0182 বয়স : 33 লিঙ্গ : পুরুষ	ZTJ1543198 ফটো উপলব্ধ
13 নাম : প্রীতম কর্মকার পিতার নাম: লাল্টু কর্মকার বাড়ির নং : n0001 বয়স : 33 লিঙ্গ : পুরুষ	ZTJ1543388 ফটো উপলব্ধ	14 নাম : সুব্রত কর্মী পিতার নাম: বুদ্ধদেব কর্মী বাড়ির নং : n0002 বয়স : 33 লিঙ্গ : পুরুষ	ZTJ1543339 ফটো উপলব্ধ	15 নাম : সোমা কাঁড়ার স্বামীর নাম: মুক্ত কাঁড়ার বাড়ির নং : n0060 বয়স : 40 লিঙ্গ : মহিলা	ZTJ1543636 ফটো উপলব্ধ
16 নাম : পিয়ালি কাঁড়ার স্বামীর নাম: সমীর কাঁড়ার বাড়ির নং : 164 বয়স : 33 লিঙ্গ : মহিলা	ZTJ2358521 ফটো উপলব্ধ	17 নাম : আল্পনা কারাতি স্বামীর নাম: নরেশ কারাতি বাড়ির নং : এন00 বয়স : 57 লিঙ্গ : মহিলা	ZTJ2396372 ফটো উপলব্ধ	18 নাম : সুকন্যা করাতি স্বামীর নাম: আল্পনা করাতি বাড়ির নং : বালিতিকুরী বয়স : 22 লিঙ্গ : মহিলা	ZTJ2500163 ফটো উপলব্ধ
19 নাম : প্রসেনজিৎ খাঁড়া পিতার নাম: তপন খাঁড়া বাড়ির নং : n0198 বয়স : 33 লিঙ্গ : পুরুষ	ZTJ1543248 ফটো উপলব্ধ	20 নাম : বিথিকা মুখার্জী স্বামীর নাম: প্রদীপ মুখার্জী বাড়ির নং : n0102 বয়স : 49 লিঙ্গ : মহিলা	MQC3452091 ফটো উপলব্ধ	21 নাম : পল্লব মুখার্জী পিতার নাম: প্রদীপ মুখার্জী বাড়ির নং : n0102 বয়স : 29 লিঙ্গ : পুরুষ	ZTJ1919968 ফটো উপলব্ধ
22 নাম : বিপ্লব মুখার্জী পিতার নাম: প্রদীপ মুখার্জী বাড়ির নং : n0102 বয়স : 27 লিঙ্গ : পুরুষ	ZTJ2091262 ফটো উপলব্ধ	23 নাম : মিনতী জাটী স্বামীর নাম: বিশ্বনাথ জাটী বাড়ির নং : n0278 বয়স : 58 লিঙ্গ : মহিলা	ZTJ2011880 ফটো উপলব্ধ	24 নাম : কৃষ্ণা জাটী পিতার নাম: ভবানী জাটী বাড়ির নং : n0279 বয়স : 53 লিঙ্গ : মহিলা	ZTJ2011898 ফটো উপলব্ধ
25 নাম : অভিশেক জাটী পিতার নাম: বিশ্বনাথ জাটী বাড়ির নং : n0280 বয়স : 39 লিঙ্গ : পুরুষ	ZTJ2011906 ফটো উপলব্ধ	26 নাম : মোনালিসা জাটী পিতার নাম: বিশ্বনাথ জাটী বাড়ির নং : n0281 বয়স : 34 লিঙ্গ : মহিলা	ZTJ2011914 ফটো উপলব্ধ	27 নাম : মাধবী যাণ্ড স্বামীর নাম: তপন যাণ্ড বাড়ির নং : n0241 বয়স : 51 লিঙ্গ : মহিলা	MQC4746418 ফটো উপলব্ধ
28 নাম : তপন জাসু পিতার নাম: সফল জাসু বাড়ির নং : n0241 বয়স : 54 লিঙ্গ : পুরুষ	MQC0615112 ফটো উপলব্ধ	29 নাম : প্রিয়ঙ্কা জাসু পিতার নাম: তপন জাসু বাড়ির নং : বালিতিকুরী বয়স : 22 লিঙ্গ : মহিলা	ZTJ2500338 ফটো উপলব্ধ	30 নাম : অরীজীত ঠাকুর পিতার নাম: অনিল ঠাকুর বাড়ির নং : বালিতিকুরী খল্ধর পারা বয়স : 22 লিঙ্গ : পুরুষ	ZTJ2475283 ফটো উপলব্ধ

31	ZTJ1543222	নাম : অভিজিৎ কুমার ঠাকুর পিতার নাম: ছোটলাল ঠাকুর বাড়ির নং : 50 বয়স : 33 লিঙ্গ : পুরুষ	ফটো উপলব্ধ	32	ZTJ2438174	নাম : অতুল তিওয়ারি পিতার নাম: রাম কিশোর তিওয়ারি বাড়ির নং : 2 বয়স : 26 লিঙ্গ : পুরুষ	ফটো উপলব্ধ	33	XHS1750397	নাম : বিম্বা দাস স্বামীর নাম: সত্যজিত দাস বাড়ির নং : 205 বয়স : 26 লিঙ্গ : মহিলা	ফটো উপলব্ধ
34	ZTJ2138576	নাম : বিশুজিৎ দাস পিতার নাম: শিব দাস বাড়ির নং : n0219 বয়স : 38 লিঙ্গ : পুরুষ	ফটো উপলব্ধ	35	MLN2794105	নাম : সারিখা দাস স্বামীর নাম: বাপন দাস বাড়ির নং : 122 বয়স : 43 লিঙ্গ : মহিলা	ফটো উপলব্ধ	36	ZTJ1543503	নাম : কাঞ্চন দাস স্বামীর নাম: শিব দাস বাড়ির নং : n0224 বয়স : 56 লিঙ্গ : মহিলা	ফটো উপলব্ধ
37	ZTJ1672971	নাম : প্রসেনজিৎ দাস পিতার নাম: শিবু দাস বাড়ির নং : n0219 বয়স : 35 লিঙ্গ : পুরুষ	ফটো উপলব্ধ	38	ZTJ1543164	নাম : শিব দাস পিতার নাম: চন্দ্ররঞ্জন দাস বাড়ির নং : n0219 বয়স : 33 লিঙ্গ : পুরুষ	ফটো উপলব্ধ	39	ZTJ1543206	নাম : কিঙ্কর দাস পিতার নাম: সমীর দাস বাড়ির নং : n0136 বয়স : 34 লিঙ্গ : পুরুষ	ফটো উপলব্ধ
40	ZTJ2486900	নাম : প্রিয়া দাস পিতার নাম: সঞ্জীব দাস বাড়ির নং : খালধার পাড়া বয়স : 43 লিঙ্গ : মহিলা	ফটো উপলব্ধ	41	ZTJ2486892	নাম : কিরণ দাস পিতার নাম: সঞ্জীব দাস বাড়ির নং : খালধার পাড়া বয়স : 43 লিঙ্গ : মহিলা	ফটো উপলব্ধ	42	ZTJ2394369	নাম : সঞ্জীব দাস পিতার নাম: কেদার রঞ্জন দাস বাড়ির নং : 246 বয়স : 33 লিঙ্গ : পুরুষ	ফটো উপলব্ধ
43	ZTJ2422137	নাম : মিন দে স্বামীর নাম: হরু দে বাড়ির নং : n000 বয়স : 38 লিঙ্গ : মহিলা	ফটো উপলব্ধ	44	MLN1526383	নাম : সঞ্জয় দে পিতার নাম: মৃত্যুঞ্জয় দে বাড়ির নং : n0289 বয়স : 54 লিঙ্গ : পুরুষ	ফটো উপলব্ধ	45	ZTJ2091213	নাম : লক্ষী দে স্বামীর নাম: রবীন দে বাড়ির নং : 0246 বয়স : 41 লিঙ্গ : মহিলা	ফটো উপলব্ধ
46	ZTJ1543578	নাম : প্রীতি দে পিতার নাম: হেমন্ত দে বাড়ির নং : n0086 বয়স : 34 লিঙ্গ : মহিলা	ফটো উপলব্ধ	47	ZTJ1775717	নাম : হরু দে পিতার নাম: অরু দে বাড়ির নং : n0046 বয়স : 33 লিঙ্গ : পুরুষ	ফটো উপলব্ধ	48	ZTJ1576289	নাম : প্রিয়াকা দে স্বামীর নাম: শুভাশিস দে বাড়ির নং : n0228 বয়স : 38 লিঙ্গ : মহিলা	ফটো উপলব্ধ
49	MLN1526391	নাম : চম্পা দে পিতার নাম: মৃত্যুঞ্জয় দে বাড়ির নং : n0288 বয়স : 50 লিঙ্গ : মহিলা	ফটো উপলব্ধ	50	ZTJ1673193	নাম : সুবীর নন্দী পিতার নাম: বিভূতী নন্দী বাড়ির নং : n0237 বয়স : 60 লিঙ্গ : পুরুষ	ফটো উপলব্ধ	51	ZTJ1673201	নাম : সীমা নন্দী স্বামীর নাম: সুবীর নন্দী বাড়ির নং : n0238 বয়স : 59 লিঙ্গ : মহিলা	ফটো উপলব্ধ
52	ZTJ1543404	নাম : জয়ন্তী নস্কর স্বামীর নাম: সোমনাথ নস্কর বাড়ির নং : n0026 বয়স : 38 লিঙ্গ : মহিলা	ফটো উপলব্ধ	53	ZTJ1543560	নাম : শ্যামা নস্কর স্বামীর নাম: দীপনস্কর নস্কর বাড়ির নং : n0059 বয়স : 38 লিঙ্গ : মহিলা	ফটো উপলব্ধ	54	ZTJ1543586	নাম : পিয়ালী নস্কর স্বামীর নাম: মেঘনাথ নস্কর বাড়ির নং : n0138 বয়স : 36 লিঙ্গ : মহিলা	ফটো উপলব্ধ
55	ZTJ1543651	নাম : লিসা নস্কর স্বামীর নাম: জগন্নাথ নস্কর বাড়ির নং : n0020 বয়স : 37 লিঙ্গ : মহিলা	ফটো উপলব্ধ	56	ZTJ2011781	নাম : প্রিয়া মন্ডল স্বামীর নাম: জগন্নাথ মন্ডল বাড়ির নং : 58 বয়স : 28 লিঙ্গ : মহিলা	ফটো উপলব্ধ	57	ZTJ1543230	নাম : অভিজিৎ পন্ডিত পিতার নাম: মুনেশ্বর পন্ডিত বাড়ির নং : 93 বয়স : 33 লিঙ্গ : পুরুষ	ফটো উপলব্ধ
58	ZTJ2091239	নাম : বৈশাখী পন্ডিত স্বামীর নাম: অভিজিৎ পন্ডিত বাড়ির নং : n0020 বয়স : 32 লিঙ্গ : মহিলা	ফটো উপলব্ধ	59	ZTJ1543511	নাম : দিগ্বী নস্কর স্বামীর নাম: স্বপন নস্কর বাড়ির নং : n0135 বয়স : 37 লিঙ্গ : মহিলা	ফটো উপলব্ধ	60	ZTJ1543479	নাম : শিখা নাখোদা স্বামীর নাম: রঞ্জিত নাখোদা বাড়ির নং : n0022 বয়স : 42 লিঙ্গ : মহিলা	ফটো উপলব্ধ



61 নাম : চিরনজিৎ নাখোদা পিতার নাম: নিমাই নাখোদা বাড়ির নং : n0022 বয়স : 35 লিঙ্গ : পুরুষ	ZTJ1543354 ফটো উপলব্ধ	62 নাম : সুদীপ্ত নায়েক পিতার নাম: দিলীপ নায়েক বাড়ির নং : বয়স : 24 লিঙ্গ : পুরুষ	ZTJ2522019 ফটো উপলব্ধ	63 নাম : রসমিতা পট্টনায়ক স্বামীর নাম: বিশ্বজিৎ পট্টনায়ক বাড়ির নং : n0243 বয়স : 35 লিঙ্গ : মহিলা	ZTJ1919927 ফটো উপলব্ধ
64 নাম : বিশ্বজিৎ পট্টনায়ক পিতার নাম: ভরত পট্টনায়ক বাড়ির নং : n0243 বয়স : 36 লিঙ্গ : পুরুষ	ZTJ1775543 ফটো উপলব্ধ	65 নাম : কেয়া প্রামানিক স্বামীর নাম: চিরঞ্জিত প্রামানিক বাড়ির নং : n0193 বয়স : 32 লিঙ্গ : মহিলা	ZTJ2011864 ফটো উপলব্ধ	66 নাম : চিরঞ্জিত প্রামানিক পিতার নাম: আওতোষ প্রামানিক বাড়ির নং : n0193 বয়স : 33 লিঙ্গ : পুরুষ	ZTJ1543396 ফটো উপলব্ধ
67 নাম : নমিতা প্রামানিক স্বামীর নাম: আওতোষ প্রামানিক বাড়ির নং : n0193 বয়স : 33 লিঙ্গ : মহিলা	WB/25/176/276276 ফটো উপলব্ধ	68 নাম : অপিতা পল্লো স্বামীর নাম: অভিজিৎ পল্লো বাড়ির নং : n0218 বয়স : 36 লিঙ্গ : মহিলা	ZTJ1543545 ফটো উপলব্ধ	69 নাম : অচিত্তা পাইন পিতার নাম: অজিত পাইন বাড়ির নং : n0248 বয়স : 42 লিঙ্গ : পুরুষ	ZTJ1775758 ফটো উপলব্ধ
70 নাম : রমা ভূমিকার পিতার নাম: রাজ কুমার ভূমিকার বাড়ির নং : n0043 বয়স : 35 লিঙ্গ : মহিলা	ZTJ1673003 ফটো উপলব্ধ	71 নাম : দিবেন্দু পাছাল পিতার নাম: অরুপ পাছাল বাড়ির নং : n0040 বয়স : 35 লিঙ্গ : পুরুষ	ZTJ1543289 ফটো উপলব্ধ	72 নাম : নিরুপমা পাছাল স্বামীর নাম: প্রশান্ত পাছাল বাড়ির নং : n0043 বয়স : 52 লিঙ্গ : মহিলা	ZTJ1543529 ফটো উপলব্ধ
73 নাম : চন্দন পাছাল পিতার নাম: নিতাই পাছাল বাড়ির নং : n0276 বয়স : 45 লিঙ্গ : পুরুষ	ZTJ2011849 ফটো উপলব্ধ	74 নাম : কাজল পাছাল স্বামীর নাম: চন্দন পাছাল বাড়ির নং : n0277 বয়স : 46 লিঙ্গ : মহিলা	ZTJ2011856 ফটো উপলব্ধ	75 নাম : দিপালী পাত্র পিতার নাম: রবীন পাত্র বাড়ির নং : এন00 বয়স : 29 লিঙ্গ : মহিলা	ZTJ2167278 ফটো উপলব্ধ
76 নাম : রীতা পান্ডা স্বামীর নাম: সনাতন পান্ডা বাড়ির নং : n0258 বয়স : 55 লিঙ্গ : মহিলা	MQC0103747 ফটো উপলব্ধ	77 নাম : সনাতন পান্ডা পিতার নাম: ভাগ্যধর পান্ডা বাড়ির নং : n0257 বয়স : 61 লিঙ্গ : পুরুষ	MQC0103739 ফটো উপলব্ধ	78 নাম : সুরজিৎ পান্ডা পিতার নাম: সনাতন পান্ডা বাড়ির নং : n0254 বয়স : 30 লিঙ্গ : পুরুষ	ZTJ1919885 ফটো উপলব্ধ
79 নাম : শুভজিৎ পান্ডা পিতার নাম: সনাতন পান্ডা বাড়ির নং : n0253 বয়স : 30 লিঙ্গ : পুরুষ	ZTJ1919877 ফটো উপলব্ধ	80 নাম : পিকু পাল পিতার নাম: দীনবন্ধু পাল বাড়ির নং : n0240 বয়স : 36 লিঙ্গ : পুরুষ	ZTJ1673268 ফটো উপলব্ধ	81 নাম : যমুনা পাল স্বামীর নাম: সঞ্জিত পাল বাড়ির নং : n0301 বয়স : 38 লিঙ্গ : মহিলা	ZTJ2138675 ফটো উপলব্ধ
82 নাম : সুপ্রিয়া পাল স্বামীর নাম: দীনবন্ধু পাল বাড়ির নং : n0240 বয়স : 54 লিঙ্গ : মহিলা	ZTJ2011955 ফটো উপলব্ধ	83 নাম : রুপা সরকার(পাশোয়ান) স্বামীর নাম: পলাশ সরকার বাড়ির নং : বয়স : 38 লিঙ্গ : মহিলা	ZTJ2011963 ফটো উপলব্ধ	84 নাম : রবি পাশোয়ান পিতার নাম: শিব পাশোয়ান বাড়ির নং : n0236 বয়স : 41 লিঙ্গ : পুরুষ	ZTJ1775550 ফটো উপলব্ধ
85 নাম : গোপী পাশোয়ান পিতার নাম: শিব পাশোয়ান বাড়ির নং : n0236 বয়স : 38 লিঙ্গ : পুরুষ	ZTJ1775568 ফটো উপলব্ধ	86 নাম : কাঞ্চন পাশোয়ান স্বামীর নাম: শিব পাশোয়ান বাড়ির নং : n0236 বয়স : 38 লিঙ্গ : মহিলা	ZTJ1673177 ফটো উপলব্ধ	87 নাম : মানা পোড়ে স্বামীর নাম: শীতল পোড়ে বাড়ির নং : n0128 বয়স : 50 লিঙ্গ : মহিলা	MQC4247961 ফটো উপলব্ধ
88 নাম : অরুপ পোড়েল পিতার নাম: সুফল পোড়েল বাড়ির নং : n0139 বয়স : 63 লিঙ্গ : পুরুষ	MQC4247995 ফটো উপলব্ধ	89 নাম : গুরুদাস পোড়েল পিতার নাম: তাপস পোড়েল বাড়ির নং : n0070 বয়স : 41 লিঙ্গ : পুরুষ	MQC3450947 ফটো উপলব্ধ	90 নাম : প্রতীমা পোড়েল স্বামীর নাম: তাপস পোড়েল বাড়ির নং : n0070 বয়স : 58 লিঙ্গ : মহিলা	MQC0094029 ফটো উপলব্ধ



বিধানসভা নির্বাচনক্ষেত্রের নং, নাম : 172-শিবপুর  
ভাগ নং, নাম : 1-বাণিতিকুরী খালধার পাড়া

91	MQC0094011	নাম : তাপস পোড়েল পিতার নাম: মানিক পোড়েল বাড়ির নং : n0070 বয়স : 63 লিঙ্গ : পুরুষ	ফটো উপলব্ধ	92	MQC4616769	নাম : সোমনাথ পোড়েল পিতার নাম: তাপস কুমার পোড়েল বাড়ির নং : n0070 বয়স : 38 লিঙ্গ : পুরুষ	ফটো উপলব্ধ	93	ZTJ2553790	নাম : সামসুননেহার খাতুন স্বামীর নাম: মোসতাকিম লস্কর বাড়ির নং : বয়স : 30 লিঙ্গ : মহিলা	ফটো উপলব্ধ
94	WEU0138958	নাম : শর্মিলা পোড়েল স্বামীর নাম: গুরুদাস পোড়েল বাড়ির নং : n0299 বয়স : 36 লিঙ্গ : মহিলা	ফটো উপলব্ধ	95	ZTJ0880716	নাম : টুম্পা পল্লো স্বামীর নাম: কালিপদ পল্লো বাড়ির নং : n0014 বয়স : 40 লিঙ্গ : মহিলা	ফটো উপলব্ধ	96	MQC3451044	নাম : কালিপদ পোড়েল পিতার নাম: শ্যামাপদ পোড়েল বাড়ির নং : n0014 বয়স : 42 লিঙ্গ : পুরুষ	ফটো উপলব্ধ
97	MQC2265098	নাম : সুমন্ত বরুভ পিতার নাম: দাশরথী বরুভ বাড়ির নং : n0093 বয়স : 46 লিঙ্গ : পুরুষ	ফটো উপলব্ধ	98	ZTJ0617456	নাম : মধুসূদন বসাক পিতার নাম: রামদুলাল বসাক বাড়ির নং : n0200 বয়স : 66 লিঙ্গ : পুরুষ	ফটো উপলব্ধ	99	ZTJ2422251	নাম : সল্লাট বসাক পিতার নাম: মধুসূদন বসাক বাড়ির নং : এন00 বয়স : 23 লিঙ্গ : পুরুষ	ফটো উপলব্ধ
100	WB/24/165/357002	নাম : শ্বেতা বসাক (দাস) স্বামীর নাম: মধুসূদন বসাক বাড়ির নং : n0199 বয়স : 59 লিঙ্গ : মহিলা	ফটো উপলব্ধ	101	XHS1278787	নাম : মঞ্জুরী বাঙ্গাল স্বামীর নাম: অরবিন্দ বাঙ্গাল বাড়ির নং : 180 নং হাউস বয়স : 48 লিঙ্গ : মহিলা	ফটো উপলব্ধ	102	FTF2773620	নাম : অরবিন্দ বাঙ্গাল পিতার নাম: গুইরাম বাঙ্গাল বাড়ির নং : 180 নং হাউস বয়স : 52 লিঙ্গ : পুরুষ	ফটো উপলব্ধ
103	MQC4248902	নাম : মনোজিৎ রায় পিতার নাম: দুলাল রায় বাড়ির নং : n0015 বয়স : 41 লিঙ্গ : পুরুষ	ফটো উপলব্ধ	104	ZTJ1673219	নাম : কস্তুরী রায় স্বামীর নাম: মনোজিৎ রায় বাড়ির নং : n0015 বয়স : 31 লিঙ্গ : মহিলা	ফটো উপলব্ধ	105	ZTJ0880674	নাম : প্রিয়াঙ্কা চোখদার স্বামীর নাম: চিরঞ্জিত চোখদার বাড়ির নং : 238 বয়স : 36 লিঙ্গ : মহিলা	ফটো উপলব্ধ
106	MQC2740603	নাম : ষষ্টি চরন বাডুই পিতার নাম: গঙ্গাধর বাডুই বাড়ির নং : n0123 বয়স : 62 লিঙ্গ : পুরুষ	ফটো উপলব্ধ	107	MQC2740611	নাম : যুথিকা বাডুই স্বামীর নাম: ষষ্টি চরন বাডুই বাড়ির নং : n0123 বয়স : 57 লিঙ্গ : মহিলা	ফটো উপলব্ধ	108	ZTJ2206035	নাম : অয়ন্তিকা বাডুই পিতার নাম: সনত কুমার বাডুই বাড়ির নং : বয়স : 25 লিঙ্গ : মহিলা	ফটো উপলব্ধ
109	ZTJ1775618	নাম : মিলন বাডুই পিতার নাম: অলোক বাডুই বাড়ির নং : n0244 বয়স : 30 লিঙ্গ : পুরুষ	ফটো উপলব্ধ	110	ZTJ1775600	নাম : গুজ্রা বাডুই স্বামীর নাম: অলোক বাডুই বাড়ির নং : n0244 বয়স : 51 লিঙ্গ : মহিলা	ফটো উপলব্ধ	111	ZTJ1775592	নাম : অলোক বাডুই পিতার নাম: মনোরঞ্জন বাডুই বাড়ির নং : n0244 বয়স : 57 লিঙ্গ : পুরুষ	ফটো উপলব্ধ
112	ZTJ1775675	নাম : অভিজিৎ বাডুই পিতার নাম: শৈলেন্দ্রনাথ বাডুই বাড়ির নং : n0163 বয়স : 31 লিঙ্গ : পুরুষ	ফটো উপলব্ধ	113	ZTJ0092965	নাম : যোগমায়া বাডুই স্বামীর নাম: সনত বাডুই বাড়ির নং : n0163 বয়স : 52 লিঙ্গ : মহিলা	ফটো উপলব্ধ	114	ZTJ1919869	নাম : সনৎ কুমার বাডুই পিতার নাম: দুর্গাচরণ বাডুই বাড়ির নং : n0163 বয়স : 68 লিঙ্গ : পুরুষ	ফটো উপলব্ধ
115	MQC4616900	নাম : শোভা বাডুই স্বামীর নাম: শৈলেন্দ্র নাথ বাডুই বাড়ির নং : n0163 বয়স : 59 লিঙ্গ : মহিলা	ফটো উপলব্ধ	116	MQC4616926	নাম : শৈলেন্দ্র নাথ বাডুই পিতার নাম: দুর্গাচরণ বাডুই বাড়ির নং : n0163 বয়স : 75 লিঙ্গ : পুরুষ	ফটো উপলব্ধ	117	ZTJ2091338	নাম : অভিজয় বাডুই পিতার নাম: শৈলেন্দ্র নাথ বাডুই বাড়ির নং : n0163 বয়স : 28 লিঙ্গ : পুরুষ	ফটো উপলব্ধ
118	MQC4616967	নাম : পল্টু বারুই পিতার নাম: সুবোধ চন্দ্র বারুই বাড়ির নং : n0034 বয়স : 48 লিঙ্গ : পুরুষ	ফটো উপলব্ধ	119	ZTJ2486884	নাম : সুদীপ্ত বাডুই পিতার নাম: পল্টু বড়ুই বাড়ির নং : খালধার পাড়া বয়স : 21 লিঙ্গ : পুরুষ	ফটো উপলব্ধ	120	MQC0094128	নাম : কম্পনা বারুই স্বামীর নাম: সুবোধ বারুই বাড়ির নং : n0034 বয়স : 71 লিঙ্গ : মহিলা	ফটো উপলব্ধ

বিধানসভা নির্বাচনকেন্দ্রের নং, নাম : 172-শিবপুর  
ভাগ নং, নাম : 1-বাণিতিকুরী খালধার পাড়া

121	MQC4248050	ফটো উপলব্ধ	122	ZTJ2011732	ফটো উপলব্ধ	123	MQC4616975	ফটো উপলব্ধ
নাম : মিন্টু বারুই পিতার নাম: সুবোধচন্দ্র বারুই বাড়ির নং : n0034 বয়স : 56 লিঙ্গ : পুরুষ			নাম : সাহেব বারুই স্বামীর নাম: মিন্টু বারুই বাড়ির নং : 0034 বয়স : 31 লিঙ্গ : পুরুষ			নাম : মধুনিতা বারুই স্বামীর নাম: মিন্টু বারুই বাড়ির নং : n0034 বয়স : 42 লিঙ্গ : মহিলা		
124	ZTJ1309418	ফটো উপলব্ধ	125	ZTJ1919844	ফটো উপলব্ধ	126	ZTJ1396662	ফটো উপলব্ধ
নাম : সৌমেন বারুই পিতার নাম: মিঠু বারুই বাড়ির নং : n0034 বয়স : 35 লিঙ্গ : পুরুষ			নাম : ইন্দ্রিা বারিক স্বামীর নাম: বিশুজিৎ বারিক বাড়ির নং : n0204 বয়স : 29 লিঙ্গ : মহিলা			নাম : বিশুজিৎ বারিক পিতার নাম: জয়দেব বারিক বাড়ির নং : n0204 বয়স : 36 লিঙ্গ : পুরুষ		
127	WB/24/165/096255	ফটো উপলব্ধ	128	ZTJ2567444	ফটো উপলব্ধ	129	MQC0094102	ফটো উপলব্ধ
নাম : উর্মিলা বারিক স্বামীর নাম: নিমাই বারিক বাড়ির নং : n0153 বয়স : 59 লিঙ্গ : মহিলা			নাম : নিমাই বারিক পিতার নাম: বাদল বারিক বাড়ির নং : 40 বয়স : 66 লিঙ্গ : পুরুষ			নাম : মালতী বারিক স্বামীর নাম: জয়দেব বারিক বাড়ির নং : n0003 বয়স : 57 লিঙ্গ : মহিলা		
130	ZTJ2358992	ফটো উপলব্ধ	131	MQC0094144	ফটো উপলব্ধ	132	MQC0094136	ফটো উপলব্ধ
নাম : আশীষ কুমার ঝা পিতার নাম: বিনোদ ঝা বাড়ির নং : ... বয়স : 29 লিঙ্গ : পুরুষ			নাম : কলাবতী বিশ্বকর্মা স্বামীর নাম: বসন্ত বিশ্বকর্মা বাড়ির নং : n0072 বয়স : 63 লিঙ্গ : মহিলা			নাম : বসন্ত বিশ্বকর্মা পিতার নাম: কাশিনাথ বিশ্বকর্মা বাড়ির নং : n0072 বয়স : 71 লিঙ্গ : পুরুষ		
133	MQC4711693	ফটো উপলব্ধ	134	MQC0094151	ফটো উপলব্ধ	135	MQC4100244	ফটো উপলব্ধ
নাম : বাবু বিশ্বকর্মা পিতার নাম: বসন্ত বিশ্বকর্মা বাড়ির নং : n0072 বয়স : 38 লিঙ্গ : পুরুষ			নাম : রূপালী বিশ্বাস স্বামীর নাম: মুনালকান্তি বিশ্বাস বাড়ির নং : n0049 বয়স : 73 লিঙ্গ : মহিলা			নাম : দীপঙ্কর বিশ্বাস মায়ের নাম: রূপালী বিশ্বাস বাড়ির নং : n0049 বয়স : 47 লিঙ্গ : পুরুষ		
136	MQC4248092	ফটো উপলব্ধ	137	WB/24/165/096771	ফটো উপলব্ধ	138	ZTJ1673136	ফটো উপলব্ধ
নাম : সাধন বিশ্বাস পিতার নাম: শচীন্দ্রনাথ বিশ্বাস বাড়ির নং : n0038 বয়স : 52 লিঙ্গ : পুরুষ			নাম : হাসি বিশ্বাস স্বামীর নাম: প্রেমনাথ বিশ্বাস বাড়ির নং : n0197 বয়স : 60 লিঙ্গ : মহিলা			নাম : প্রেমনাথ বিশ্বাস পিতার নাম: কৃষ্ণ চন্দ্র বিশ্বাস বাড়ির নং : n0197 বয়স : 60 লিঙ্গ : পুরুষ		
139	MQC4248084	ফটো উপলব্ধ	140	ZTJ1309483	ফটো উপলব্ধ	141	MQC4099917	ফটো উপলব্ধ
নাম : আলোরানী বিশ্বাস স্বামীর নাম: শচীন্দ্রনাথ বিশ্বাস বাড়ির নং : n0038 বয়স : 73 লিঙ্গ : মহিলা			নাম : জয়িতা বিশ্বাস (মন্ডল) স্বামীর নাম: দিপঙ্কর বিশ্বাস বাড়ির নং : 190 বয়স : 36 লিঙ্গ : মহিলা			নাম : কমল কান্তা বেরা পিতার নাম: শ্যামচরণ বেরা বাড়ির নং : n0146 বয়স : 72 লিঙ্গ : পুরুষ		
142	MQC4099933	ফটো উপলব্ধ	143	ZTJ1673045	ফটো উপলব্ধ	144	ZTJ1673037	ফটো উপলব্ধ
নাম : বাসন্তী বেরা স্বামীর নাম: কমল বেরা বাড়ির নং : n0146 বয়স : 63 লিঙ্গ : মহিলা			নাম : অভিজিৎ বোধক পিতার নাম: সুনীল বোধক বাড়ির নং : n0234 বয়স : 51 লিঙ্গ : পুরুষ			নাম : সুনীল বোধক পিতার নাম: ভেলু বোধক বাড়ির নং : n0233 বয়স : 72 লিঙ্গ : পুরুষ		
145	ZTJ1673011	ফটো উপলব্ধ	146	MQC0094177	ফটো উপলব্ধ	147	MQC3451135	ফটো উপলব্ধ
নাম : সোমা বোধক স্বামীর নাম: অভিজিৎ বোধক বাড়ির নং : n0231 বয়স : 41 লিঙ্গ : মহিলা			নাম : রবীন বোধক পিতার নাম: ভেলু বোধক বাড়ির নং : n0066 বয়স : 66 লিঙ্গ : পুরুষ			নাম : অয়ন বোধক পিতার নাম: রবীন বোধক বাড়ির নং : n0066 বয়স : 41 লিঙ্গ : পুরুষ		
148	WB/24/165/495013	ফটো উপলব্ধ	149	WB/24/165/495093	ফটো উপলব্ধ	150	MQC4100228	ফটো উপলব্ধ
নাম : ইন্দ্রজিত বোধক পিতার নাম: মানিক বোধক বাড়ির নং : n0148 বয়স : 73 লিঙ্গ : পুরুষ			নাম : মাধবী বোধক স্বামীর নাম: ইন্দ্রজিত বোধক বাড়ির নং : n0148 বয়স : 63 লিঙ্গ : মহিলা			নাম : সুশোভন বোধক পিতার নাম: ইন্দ্রজিত বোধক বাড়ির নং : n0158 বয়স : 45 লিঙ্গ : পুরুষ		



বিধানসভা নির্বাচনক্ষেত্রের নং, নাম : 172-শিবপুর  
ভাগ নং, নাম : 1-বালিটিকুরী খালধার পাড়া

151 নাম : সুপর্ণা ঘোষ বোধক স্বামীর নাম : সুশোভন বোধক বাড়ির নং : 200 বয়স : 35 লিঙ্গ : মহিলা	NAM0882357 ফটো উপলব্ধ	152 নাম : রিয়া ভূইয়া পিতার নাম : আলোক দোলাই বাড়ির নং : 138 বয়স : 35 লিঙ্গ : মহিলা	ZTJ0890731 ফটো উপলব্ধ	153 নাম : মিতুন ভূইয়া পিতার নাম : প্রশান্ত ভূইয়া বাড়ির নং : n0182 বয়স : 41 লিঙ্গ : পুরুষ	ZTJ0093088 ফটো উপলব্ধ
154 নাম : পাপিয়া ভূইয়া স্বামীর নাম : জয়দেব ভূইয়া বাড়ির নং : n0177 বয়স : 52 লিঙ্গ : মহিলা	MQC4711891 ফটো উপলব্ধ	155 নাম : দেবাজান ভূইয়া পিতার নাম : জয়দেব ভূইয়া বাড়ির নং : n00 বয়স : 25 লিঙ্গ : পুরুষ	ZTJ2325165 ফটো উপলব্ধ	156 নাম : জয়দেব ভূইয়া পিতার নাম : পরিতোষ ভূইয়া বাড়ির নং : n0178 বয়স : 65 লিঙ্গ : পুরুষ	MQC4711909 ফটো উপলব্ধ
157 নাম : অর্চনা ভূইয়া স্বামীর নাম : প্রশান্ত ভূইয়া বাড়ির নং : n0183 বয়স : 38 লিঙ্গ : মহিলা	MQC4808010 ফটো উপলব্ধ	158 নাম : মৌলিশা ভট্টাচার্য পিতার নাম : রাজকুমার ভট্টাচার্য বাড়ির নং : n0351 বয়স : 22 লিঙ্গ : মহিলা	ZTJ2455350 ফটো উপলব্ধ	159 নাম : পূজা ভট্টাচার্য স্বামীর নাম : রাকেশ ভট্টাচার্য বাড়ির নং : উল্লু/ও রাকেশ ভট্টাচার্য বয়স : 36 লিঙ্গ : মহিলা	ZTJ2522951 ফটো উপলব্ধ
160 নাম : সুভজীৎ ভট্টাচার্য পিতার নাম : অভিজিৎ ভট্টাচার্য বাড়ির নং : বালিটিকুরী বয়স : 22 লিঙ্গ : পুরুষ	ZTJ2488971 ফটো উপলব্ধ	161 নাম : রাণা ভট্টাচার্য পিতার নাম : অসিত কুমার ভট্টাচার্য বাড়ির নং : n0024 বয়স : 40 লিঙ্গ : পুরুষ	MQC4099990 ফটো উপলব্ধ	162 নাম : মিতী ভট্টাচার্য স্বামীর নাম : রাজ কুমার ভট্টাচার্য বাড়ির নং : n0024 বয়স : 45 লিঙ্গ : মহিলা	ZTJ1775667 ফটো উপলব্ধ
163 নাম : রাজকুমার ভট্টাচার্য পিতার নাম : অসিত ভট্টাচার্য বাড়ির নং : n0024 বয়স : 50 লিঙ্গ : পুরুষ	MQC4248142 ফটো উপলব্ধ	164 নাম : টুম্পা ভট্টাচার্য স্বামীর নাম : অভিজিত ভট্টাচার্য বাড়ির নং : n0016 বয়স : 43 লিঙ্গ : মহিলা	MQC3451259 ফটো উপলব্ধ	165 নাম : অভিজিৎ ভট্টাচার্য পিতার নাম : পিনাকী ভট্টাচার্য বাড়ির নং : n0016 বয়স : 49 লিঙ্গ : পুরুষ	MQC2279727 ফটো উপলব্ধ
166 নাম : পিনাকী ভট্টাচার্য পিতার নাম : বিনোদ ভট্টাচার্য বাড়ির নং : n0016 বয়স : 81 লিঙ্গ : পুরুষ	MQC0094219 ফটো উপলব্ধ	167 নাম : সঞ্চিতা ভট্টাচার্য স্বামীর নাম : রানা ভট্টাচার্য বাড়ির নং : n0242 বয়স : 35 লিঙ্গ : মহিলা	ZTJ1736669 ফটো উপলব্ধ	168 নাম : মালতী ভট্টাচার্য পিতার নাম : সত্যেন্দ্র ভট্টাচার্য বাড়ির নং : n0081 বয়স : 52 লিঙ্গ : মহিলা	MQC3451192 ফটো উপলব্ধ
169 নাম : অর্চনা ভট্টাচার্য স্বামীর নাম : কেট ভট্টাচার্য বাড়ির নং : n0081 বয়স : 41 লিঙ্গ : মহিলা	ZTJ0880880 ফটো উপলব্ধ	170 নাম : কেট ভট্টাচার্য পিতার নাম : সত্যেন্দ্র ভট্টাচার্য বাড়ির নং : n0081 বয়স : 55 লিঙ্গ : পুরুষ	MQC3451184 ফটো উপলব্ধ	171 নাম : বাপন ভট্টাচার্য পিতার নাম : সত্যেন্দ্র নাথ ভট্টাচার্য বাড়ির নং : n0081 বয়স : 63 লিঙ্গ : পুরুষ	ZTJ1396670 ফটো উপলব্ধ
172 নাম : কমলা ভট্টাচার্য স্বামীর নাম : সত্যেন্দ্র ভট্টাচার্য বাড়ির নং : n0081 বয়স : 86 লিঙ্গ : মহিলা	MQC3451226 ফটো উপলব্ধ	173 নাম : সুচিত্রা ভৌমিক স্বামীর নাম : সুদর্শন ভৌমিক বাড়ির নং : 164 বয়স : 55 লিঙ্গ : মহিলা	MQC0013557 ফটো উপলব্ধ	174 নাম : সুদর্শন ভৌমিক পিতার নাম : পঞ্চানন ভৌমিক বাড়ির নং : 164 বয়স : 60 লিঙ্গ : পুরুষ	MQC4248969 ফটো উপলব্ধ
175 নাম : মলয় ভৌমিক পিতার নাম : সুদর্শন ভৌমিক বাড়ির নং : 164 বয়স : 28 লিঙ্গ : পুরুষ	ZTJ2091320 ফটো উপলব্ধ	176 নাম : রিস্পা মুখার্জি পিতার নাম : অক্ষয় মুখার্জি বাড়ির নং : বয়স : 26 লিঙ্গ : মহিলা	ZTJ2188431 ফটো উপলব্ধ	177 নাম : সুদীপ্ত মুখার্জী পিতার নাম : সুরত মুখার্জী বাড়ির নং : n0353 বয়স : 22 লিঙ্গ : পুরুষ	ZTJ2455392 ফটো উপলব্ধ
178 নাম : সুদীপ্ত মুখার্জী পিতার নাম : শঙ্কর মুখার্জী বাড়ির নং : n0291 বয়স : 26 লিঙ্গ : পুরুষ	ZTJ2138568 ফটো উপলব্ধ	179 নাম : অক্ষয় মুখার্জী পিতার নাম : ভবতারন মুখার্জী বাড়ির নং : n0009 বয়স : 58 লিঙ্গ : পুরুষ	MQC0095034 ফটো উপলব্ধ	180 নাম : সরস্বতী মুখার্জী স্বামীর নাম : অক্ষয় মুখার্জী বাড়ির নং : n0009 বয়স : 58 লিঙ্গ : মহিলা	MQC0095042 ফটো উপলব্ধ

181 নাম : সুজাতা মুখার্জী স্বামীর নাম : শুভাশীষ মুখার্জী বাড়ির নং : n0252 বয়স : 38 লিঙ্গ : মহিলা	ZTJ0126839 ফটো উপলব্ধ	182 নাম : আল্পনা মুখার্জী স্বামীর নাম : প্রশান্ত মুখার্জী বাড়ির নং : n0251 বয়স : 47 লিঙ্গ : মহিলা	WB/24/165/060216 ফটো উপলব্ধ	183 নাম : সোমনাথ মুখার্জী পিতার নাম : পিন্টু মুখার্জী বাড়ির নং : n0107 বয়স : 37 লিঙ্গ : পুরুষ	ZTJ0093369 ফটো উপলব্ধ
184 নাম : শুভাশীষ মুখার্জী পিতার নাম : শঙ্কর মুখার্জী বাড়ির নং : n0008 বয়স : 37 লিঙ্গ : পুরুষ	ZTJ1673185 ফটো উপলব্ধ	185 নাম : সুমিত্রা মুখার্জী স্বামীর নাম : শঙ্কর মুখার্জী বাড়ির নং : n0008 বয়স : 51 লিঙ্গ : মহিলা	MQC0095083 ফটো উপলব্ধ	186 নাম : রত্না মুখার্জী স্বামীর নাম : মৃত্যুঞ্জয় মুখার্জী বাড়ির নং : n0008 বয়স : 48 লিঙ্গ : মহিলা	ZTJ0881086 ফটো উপলব্ধ
187 নাম : প্রশান্ত মুখার্জী পিতার নাম : গুণধর মুখার্জী বাড়ির নং : n0008 বয়স : 55 লিঙ্গ : পুরুষ	MQC0095109 ফটো উপলব্ধ	188 নাম : চিত্রা মুখার্জী স্বামীর নাম : গুণধর মুখার্জী বাড়ির নং : n0008 বয়স : 71 লিঙ্গ : মহিলা	MQC0095091 ফটো উপলব্ধ	189 নাম : সুরত মুখার্জী পিতার নাম : প্রভাকর মুখার্জী বাড়ির নং : n0008 বয়স : 49 লিঙ্গ : পুরুষ	MQC4248571 ফটো উপলব্ধ
190 নাম : স্বাতী পাত্র স্বামীর নাম : গোরা চাঁদ পাত্র বাড়ির নং : বালিটিকুরী বয়স : 44 লিঙ্গ : মহিলা	ZTJ2521409 ফটো উপলব্ধ	191 নাম : মৌমিতা মুখার্জী পিতার নাম : মৃত্যুঞ্জয় মুখার্জী বাড়ির নং : বালিটিকুরী বয়স : 21 লিঙ্গ : মহিলা	ZTJ2487189 ফটো উপলব্ধ	192 নাম : শুকতারী মুখার্জী স্বামীর নাম : সোমনাথ মুখার্জী বাড়ির নং : n0008 বয়স : 32 লিঙ্গ : মহিলা	ZTJ2011922 ফটো উপলব্ধ
193 নাম : সোমনাথ মুখার্জী পিতার নাম : শঙ্কর মুখার্জী বাড়ির নং : n0008 বয়স : 34 লিঙ্গ : পুরুষ	ZTJ1673144 ফটো উপলব্ধ	194 নাম : বিশ্বনাথ মুখার্জী পিতার নাম : গুণাকর মুখার্জী বাড়ির নং : n0008 বয়স : 47 লিঙ্গ : পুরুষ	MQC2279156 ফটো উপলব্ধ	195 নাম : মায়া মুখার্জী স্বামীর নাম : পিন্টু মুখার্জী বাড়ির নং : n0107 বয়স : 56 লিঙ্গ : মহিলা	MQC0095133 ফটো উপলব্ধ
196 নাম : গোরা চাঁদ পাত্র পিতার নাম : অর্জুন পাত্র বাড়ির নং : সি.এ. গোলা চাঁদ পাত্র বয়স : 43 লিঙ্গ : পুরুষ	ZTJ2569309 ফটো উপলব্ধ	197 নাম : অর্চনা মুখার্জী স্বামীর নাম : সুরত মুখার্জী বাড়ির নং : n0302 বয়স : 43 লিঙ্গ : মহিলা	ZTJ2138683 ফটো উপলব্ধ	198 নাম : মৃত্যুঞ্জয় মুখার্জী পিতার নাম : গুণাকর মুখার্জী বাড়ির নং : n0008 বয়স : 51 লিঙ্গ : পুরুষ	MQC0095117 ফটো উপলব্ধ
199 নাম : মনিকা মজুমদার স্বামীর নাম : বিনোদ মজুমদার বাড়ির নং : ডব্লিউ/ও: বিনোদ মজুমদার বয়স : 44 লিঙ্গ : মহিলা	MQC3451291 ফটো উপলব্ধ	200 নাম : বিনোদ চন্দ্র মজুমদার পিতার নাম : যামিনী কান্ত মজুমদার বাড়ির নং : n0021 বয়স : 45 লিঙ্গ : পুরুষ	MQC3451283 ফটো উপলব্ধ	201 নাম : ধনঞ্জয় মণ্ডল পিতার নাম : লক্ষণচন্দ্র মণ্ডল বাড়ির নং : n0185 বয়স : 53 লিঙ্গ : পুরুষ	MQC4808036 ফটো উপলব্ধ
202 নাম : রিয়া মন্ডল পিতার নাম : ধনঞ্জয় মন্ডল বাড়ির নং : n0185 বয়স : 33 লিঙ্গ : মহিলা	ZTJ1672989 ফটো উপলব্ধ	203 নাম : সুকান্ত মণ্ডল পিতার নাম : রবীন মণ্ডল বাড়ির নং : n0186 বয়স : 42 লিঙ্গ : পুরুষ	MQC3436631 ফটো উপলব্ধ	204 নাম : দিপালী মণ্ডল স্বামীর নাম : রবীন মণ্ডল বাড়ির নং : n0187 বয়স : 60 লিঙ্গ : মহিলা	MQC4808069 ফটো উপলব্ধ
205 নাম : রবীন মণ্ডল পিতার নাম : ভাগীরথ মণ্ডল বাড়ির নং : n0188 বয়স : 58 লিঙ্গ : পুরুষ	MQC4808077 ফটো উপলব্ধ	206 নাম : সুমন্ত মন্ডল পিতার নাম : রবীন মন্ডল বাড়ির নং : n0188 বয়স : 34 লিঙ্গ : পুরুষ	ZTJ1543362 ফটো উপলব্ধ	207 নাম : পাঁচু মণ্ডল পিতার নাম : রসময় মণ্ডল বাড়ির নং : n0005 বয়স : 58 লিঙ্গ : পুরুষ	MQC3451523 ফটো উপলব্ধ
208 নাম : সুরোজিৎ মন্ডল পিতার নাম : পাঁচু মন্ডল বাড়ির নং : n0005 বয়স : 36 লিঙ্গ : পুরুষ	ZTJ1543321 ফটো উপলব্ধ	209 নাম : অভিজিৎ মন্ডল পিতার নাম : পাঁচু মন্ডল বাড়ির নং : n0005 বয়স : 32 লিঙ্গ : পুরুষ	ZTJ1672948 ফটো উপলব্ধ	210 নাম : বিশ্বজিৎ মন্ডল পিতার নাম : পাঁচু মন্ডল বাড়ির নং : n0005 বয়স : 30 লিঙ্গ : পুরুষ	ZTJ1775725 ফটো উপলব্ধ

211	MQC3451572	ফটো উপলব্ধ	212	MQC4616793	ফটো উপলব্ধ	213	MQC3451622	ফটো উপলব্ধ
নাম : সন্ন্যাসী মণ্ডল পিতার নাম: শৈল মণ্ডল বাড়ির নং : n0004 বয়স : 76 লিঙ্গ : পুরুষ			নাম : শক্তি মন্ডল পিতার নাম: কমল মণ্ডল বাড়ির নং : n0057 বয়স : 49 লিঙ্গ : পুরুষ			নাম : মানসী মণ্ডল স্বামীর নাম: প্রবীর মণ্ডল বাড়ির নং : n0004 বয়স : 44 লিঙ্গ : মহিলা		
214	MQC3451614	ফটো উপলব্ধ	215	MQC3451598	ফটো উপলব্ধ	216	MQC3451432	ফটো উপলব্ধ
নাম : প্রবীর মণ্ডল পিতার নাম: সন্ন্যাসী মণ্ডল বাড়ির নং : n0004 বয়স : 49 লিঙ্গ : পুরুষ			নাম : প্রদীপ মণ্ডল পিতার নাম: সন্ন্যাসী মণ্ডল বাড়ির নং : n0004 বয়স : 55 লিঙ্গ : পুরুষ			নাম : নিতাই মণ্ডল পিতার নাম: কমল মণ্ডল বাড়ির নং : n0018 বয়স : 66 লিঙ্গ : পুরুষ		
217	ZTJ1919778	ফটো উপলব্ধ	218	MQC3451655	ফটো উপলব্ধ	219	ZTJ1309319	ফটো উপলব্ধ
নাম : চম্পা মন্ডল স্বামীর নাম: শৈল মন্ডল বাড়ির নং : 3/3 বয়স : 39 লিঙ্গ : মহিলা			নাম : রেখা মণ্ডল স্বামীর নাম: সত্য মণ্ডল বাড়ির নং : n0004 বয়স : 62 লিঙ্গ : মহিলা			নাম : লোকনাথ মন্ডল পিতার নাম: নিতাই মন্ডল বাড়ির নং : n0018 বয়স : 36 লিঙ্গ : পুরুষ		
220	MQC3451440	ফটো উপলব্ধ	221	MQC0094268	ফটো উপলব্ধ	222	MQC0094276	ফটো উপলব্ধ
নাম : শ্যামলী মণ্ডল স্বামীর নাম: নিতাই মণ্ডল বাড়ির নং : n0018 বয়স : 59 লিঙ্গ : মহিলা			নাম : কুবজা মণ্ডল স্বামীর নাম: সুফল মণ্ডল বাড়ির নং : n0088 বয়স : 81 লিঙ্গ : মহিলা			নাম : আনন্দ মণ্ডল পিতার নাম: সুফল মণ্ডল বাড়ির নং : n0088 বয়স : 66 লিঙ্গ : পুরুষ		
223	MQC0094284	ফটো উপলব্ধ	224	MQC3451382	ফটো উপলব্ধ	225	MQC0094300	ফটো উপলব্ধ
নাম : অনিতা মণ্ডল স্বামীর নাম: আনন্দ মণ্ডল বাড়ির নং : n0088 বয়স : 61 লিঙ্গ : মহিলা			নাম : সোমেন মণ্ডল পিতার নাম: আনন্দ মণ্ডল বাড়ির নং : n0088 বয়স : 41 লিঙ্গ : পুরুষ			নাম : চাঁপা মণ্ডল স্বামীর নাম: কিশোরী মণ্ডল বাড়ির নং : n0088 বয়স : 59 লিঙ্গ : মহিলা		
226	MQC3451390	ফটো উপলব্ধ	227	MQC4099743	ফটো উপলব্ধ	228	MQC0094342	ফটো উপলব্ধ
নাম : দিব্যেন্দ্র মণ্ডল পিতার নাম: কিশোরী মণ্ডল বাড়ির নং : n0088 বয়স : 43 লিঙ্গ : পুরুষ			নাম : শ্রাবন্তী মণ্ডল স্বামীর নাম: দিব্যেন্দ্র মণ্ডল বাড়ির নং : n0088 বয়স : 39 লিঙ্গ : মহিলা			নাম : রবীন মণ্ডল পিতার নাম: গোপাল মণ্ডল বাড়ির নং : n0089 বয়স : 52 লিঙ্গ : পুরুষ		
229	MQC4248308	ফটো উপলব্ধ	230	ZTJ1919935	ফটো উপলব্ধ	231	MQC2278778	ফটো উপলব্ধ
নাম : কবিতা মণ্ডল স্বামীর নাম: রবীন মণ্ডল বাড়ির নং : n0089 বয়স : 53 লিঙ্গ : মহিলা			নাম : শিখা মণ্ডল পিতার নাম: রবীন মণ্ডল বাড়ির নং : n0023 বয়স : 30 লিঙ্গ : মহিলা			নাম : বিনা মন্ডল স্বামীর নাম: প্রবীর মন্ডল বাড়ির নং : n0023 বয়স : 48 লিঙ্গ : মহিলা		
232	ZTJ1919943	ফটো উপলব্ধ	233	MQC4248191	ফটো উপলব্ধ	234	MQC4248183	ফটো উপলব্ধ
নাম : শুভঙ্কর মণ্ডল পিতার নাম: প্রভাস মণ্ডল বাড়ির নং : n0023 বয়স : 30 লিঙ্গ : পুরুষ			নাম : টুকা মণ্ডল স্বামীর নাম: প্রভাস মণ্ডল বাড়ির নং : n0023 বয়স : 51 লিঙ্গ : মহিলা			নাম : প্রভাস মণ্ডল পিতার নাম: অজিত মণ্ডল বাড়ির নং : n0023 বয়স : 55 লিঙ্গ : পুরুষ		
235	MQC4248167	ফটো উপলব্ধ	236	MQC2740850	ফটো উপলব্ধ	237	MQC0094433	ফটো উপলব্ধ
নাম : লিপিকা মণ্ডল স্বামীর নাম: রবীন মণ্ডল বাড়ির নং : n0023 বয়স : 56 লিঙ্গ : মহিলা			নাম : রবীন মণ্ডল পিতার নাম: অজিত মণ্ডল বাড়ির নং : n0023 বয়স : 59 লিঙ্গ : পুরুষ			নাম : জয়দেব মণ্ডল পিতার নাম: মানিক মণ্ডল বাড়ির নং : n0064 বয়স : 53 লিঙ্গ : পুরুষ		
238	MQC0094425	ফটো উপলব্ধ	239	ZTJ0881177	ফটো উপলব্ধ	240	MQC0094326	ফটো উপলব্ধ
নাম : ডলি মণ্ডল স্বামীর নাম: বাসুদেব মণ্ডল বাড়ির নং : n0064 বয়স : 55 লিঙ্গ : মহিলা			নাম : জগন্নাথ মণ্ডল স্বামীর নাম: নিলিমা মণ্ডল বাড়ির নং : n0058 বয়স : 37 লিঙ্গ : পুরুষ			নাম : নীলিমা মন্ডল স্বামীর নাম: গুইরাম মন্ডল বাড়ির নং : n0058 বয়স : 49 লিঙ্গ : মহিলা		



বিধানসভা নির্বাচনক্ষেত্রের নং, নাম : 172-শিবপুর  
ভাগ নং, নাম : 1-বালিটিকুরী খালধার পাড়া

241	ZTJ1919950	নাম : দীপঙ্কর মণ্ডল পিতার নাম: প্রবীর মণ্ডল বাড়ির নং : n0023 বয়স : 29 লিঙ্গ : পুরুষ	ফটো উপলব্ধ	242	ZTJ2091361	নাম : রিয়া মন্ডল স্বামীর নাম: সুকান্ত মন্ডল বাড়ির নং : n0186 বয়স : 31 লিঙ্গ : মহিলা	ফটো উপলব্ধ	243	MQC0094458	নাম : কম্পনা মণ্ডল স্বামীর নাম: ভরত মণ্ডল বাড়ির নং : n0105 বয়স : 62 লিঙ্গ : মহিলা	ফটো উপলব্ধ
244	MQC0094441	নাম : ভরত মণ্ডল পিতার নাম: নিকুঞ্জ বিহারী মন্ডল বাড়ির নং : n0105 বয়স : 70 লিঙ্গ : পুরুষ	ফটো উপলব্ধ	245	MQC4248274	নাম : খোকন মণ্ডল পিতার নাম: ডন্ডিসাগর মণ্ডল বাড়ির নং : n0078 বয়স : 53 লিঙ্গ : পুরুষ	ফটো উপলব্ধ	246	MQC4248282	নাম : প্রনতি মণ্ডল স্বামীর নাম: খোকন মণ্ডল বাড়ির নং : n0078 বয়স : 50 লিঙ্গ : মহিলা	ফটো উপলব্ধ
247	MQC0094367	নাম : মোহন মণ্ডল পিতার নাম: ডনিভসাগর মণ্ডল বাড়ির নং : n0085 বয়স : 68 লিঙ্গ : পুরুষ	ফটো উপলব্ধ	248	MQC0094375	নাম : কমা মণ্ডল স্বামীর নাম: মোহন মণ্ডল বাড়ির নং : n0085 বয়স : 63 লিঙ্গ : মহিলা	ফটো উপলব্ধ	249	ZTJ1543537	নাম : পাপিয়া মন্ডল স্বামীর নাম: সোমেন মন্ডল বাড়ির নং : n0088 বয়স : 39 লিঙ্গ : মহিলা	ফটো উপলব্ধ
250	ZTJ1543214	নাম : মহাদেব হাজরা পিতার নাম: বিশ্বনাথ হাজরা বাড়ির নং : n0089 বয়স : 34 লিঙ্গ : পুরুষ	ফটো উপলব্ধ	251	ZTJ1919836	নাম : অমিত মন্ডল পিতার নাম: রবীন মন্ডল বাড়ির নং : n0089 বয়স : 29 লিঙ্গ : পুরুষ	ফটো উপলব্ধ	252	MQC4248332	নাম : মহামায়া মণ্ডল স্বামীর নাম: প্রশান্ত মণ্ডল বাড়ির নং : n0099 বয়স : 56 লিঙ্গ : মহিলা	ফটো উপলব্ধ
253	ZTJ1396910	নাম : কৌশিক মন্ডল পিতার নাম: প্রশান্ত মন্ডল বাড়ির নং : n0099 বয়স : 33 লিঙ্গ : পুরুষ	ফটো উপলব্ধ	254	MQC0094235	নাম : অনু মণ্ডল স্বামীর নাম: ভূপাল মণ্ডল বাড়ির নং : 208 বয়স : 66 লিঙ্গ : মহিলা	ফটো উপলব্ধ	255	MQC0094243	নাম : প্রদীপ মণ্ডল পিতার নাম: ভূপাল মণ্ডল বাড়ির নং : 208 বয়স : 53 লিঙ্গ : পুরুষ	ফটো উপলব্ধ
256	MQC4248225	নাম : পুতুল মণ্ডল স্বামীর নাম: প্রদীপ মণ্ডল বাড়ির নং : n0100 বয়স : 49 লিঙ্গ : মহিলা	ফটো উপলব্ধ	257	ZTJ1919893	নাম : সৌরভ মন্ডল পিতার নাম: প্রদীপ মন্ডল বাড়ির নং : 208 বয়স : 29 লিঙ্গ : পুরুষ	ফটো উপলব্ধ	258	MQC4616744	নাম : সৌমেন মণ্ডল পিতার নাম: সুধীর মণ্ডল বাড়ির নং : n0162 বয়স : 39 লিঙ্গ : পুরুষ	ফটো উপলব্ধ
259	ZTJ0880682	নাম : সুরভ মণ্ডল পিতার নাম: অশোক মণ্ডল বাড়ির নং : n0054 বয়স : 38 লিঙ্গ : পুরুষ	ফটো উপলব্ধ	260	ZTJ1919810	নাম : মধুমিতা মন্ডল স্বামীর নাম: সুরভ মন্ডল বাড়ির নং : n0054 বয়স : 33 লিঙ্গ : মহিলা	ফটো উপলব্ধ	261	MQC4248258	নাম : বন্দনা মন্ডল স্বামীর নাম: মুক্ত মন্ডল বাড়ির নং : n0057 বয়স : 48 লিঙ্গ : মহিলা	ফটো উপলব্ধ
262	MQC4711784	নাম : শ্যামলী মণ্ডল স্বামীর নাম: জয়দেব মণ্ডল বাড়ির নং : n0064 বয়স : 45 লিঙ্গ : মহিলা	ফটো উপলব্ধ	263	MQC3451515	নাম : মঙ্গলা মণ্ডল স্বামীর নাম: সন্তোষ মণ্ডল বাড়ির নং : n0064 বয়স : 59 লিঙ্গ : মহিলা	ফটো উপলব্ধ	264	MQC2740983	নাম : কালিপদ মণ্ডল পিতার নাম: মনিন্দ্রনাথ মণ্ডল বাড়ির নং : n0075 বয়স : 61 লিঙ্গ : পুরুষ	ফটো উপলব্ধ
265	MQC2740991	নাম : সুমিত্রা মণ্ডল স্বামীর নাম: কালিপদ মণ্ডল বাড়ির নং : n0075 বয়স : 53 লিঙ্গ : মহিলা	ফটো উপলব্ধ	266	MQC4808028	নাম : অনিতা মণ্ডল স্বামীর নাম: ধনঞ্জয় মণ্ডল বাড়ির নং : n0184 বয়স : 48 লিঙ্গ : মহিলা	ফটো উপলব্ধ	267	WB/24/165/042659	নাম : আশুতোষ মণ্ডল পিতার নাম: গজেন্দ্র মণ্ডল বাড়ির নং : n0167 বয়স : 68 লিঙ্গ : পুরুষ	ফটো উপলব্ধ
268	MQC4617171	নাম : চন্দ্রশেখর মণ্ডল পিতার নাম: মহাদেব মণ্ডল বাড়ির নং : n0164 বয়স : 40 লিঙ্গ : পুরুষ	ফটো উপলব্ধ	269	MQC0114819	নাম : আলো কর্মকার স্বামীর নাম: স্বপন কর্মকার বাড়ির নং : 317 বয়স : 59 লিঙ্গ : মহিলা	ফটো উপলব্ধ	270	ZTJ2574200	নাম : মধুমিতা মন্ডল স্বামীর নাম: চন্দ্রশেখর মন্ডল বাড়ির নং : 317 বয়স : 33 লিঙ্গ : মহিলা	ফটো উপলব্ধ



271	MQC4616751	নাম : বাসন্তী মণ্ডল স্বামীর নাম: শক্তি মণ্ডল বাড়ির নং : n0162 বয়স : 44 লিঙ্গ : মহিলা	ফটো উপলব্ধ	272	MQC4248241	নাম : মুক্তা মন্ডল পিতার নাম: কমল মণ্ডল বাড়ির নং : n0057 বয়স : 52 লিঙ্গ : পুরুষ	ফটো উপলব্ধ	273	MQC4616736	নাম : পুষ্প মণ্ডল স্বামীর নাম: সুধীর মণ্ডল বাড়ির নং : n0162 বয়স : 58 লিঙ্গ : মহিলা	ফটো উপলব্ধ
274	ZTJ2006195	নাম : অন্তরা মন্ডল স্বামীর নাম: সুমন্ত মন্ডল বাড়ির নং : 113/বী বয়স : 28 লিঙ্গ : মহিলা	ফটো উপলব্ধ	275	ZTJ1309467	নাম : সুমন মন্ডল পিতার নাম: শঙ্কর মন্ডল বাড়ির নং : 238 বয়স : 34 লিঙ্গ : পুরুষ	ফটো উপলব্ধ	276	ZTJ2138550	নাম : বার্না মন্ডল স্বামীর নাম: জাণ্ডা তাপ মন্ডল বাড়ির নং : n0890 বয়স : 33 লিঙ্গ : মহিলা	ফটো উপলব্ধ
277	ZTJ2091304	নাম : রীনা মন্ডল স্বামীর নাম: শঙ্কর মন্ডল বাড়ির নং : n0033 বয়স : 60 লিঙ্গ : মহিলা	ফটো উপলব্ধ	278	ZTJ2188811	নাম : অয়ন মন্ডল পিতার নাম: প্রবীর মন্ডল বাড়ির নং : বয়স : 28 লিঙ্গ : পুরুষ	ফটো উপলব্ধ	279	WB/24/165/030195	নাম : শঙ্কর মণ্ডল পিতার নাম: ভক্তি মণ্ডল বাড়ির নং : n0033 বয়স : 44 লিঙ্গ : পুরুষ	ফটো উপলব্ধ
280	ZTJ2394286	নাম : অঙ্কিতা মন্ডল পিতার নাম: রবিন মন্ডল বাড়ির নং : 180 বয়স : 23 লিঙ্গ : মহিলা	ফটো উপলব্ধ	281	ZTJ1543644	নাম : পায়েল মন্ডল স্বামীর নাম: সুমন মন্ডল বাড়ির নং : n0067 বয়স : 33 লিঙ্গ : মহিলা	ফটো উপলব্ধ	282	ZTJ2011872	নাম : চম্পা মাইতি স্বামীর নাম: প্রসেনজিৎ মাইতি বাড়ির নং : 206 বয়স : 33 লিঙ্গ : মহিলা	ফটো উপলব্ধ
283	MQC3451697	নাম : মৌসুমী মাইতি স্বামীর নাম: সৌমেন মাইতি বাড়ির নং : n0094 বয়স : 45 লিঙ্গ : মহিলা	ফটো উপলব্ধ	284	MQC4248399	নাম : গীতা মাইতি স্বামীর নাম: কিঙ্কর মাইতি বাড়ির নং : n0094 বয়স : 71 লিঙ্গ : মহিলা	ফটো উপলব্ধ	285	MQC0094482	নাম : কিঙ্কর মাইতি পিতার নাম: বাসুদেব মাইতি বাড়ির নং : n0094 বয়স : 81 লিঙ্গ : পুরুষ	ফটো উপলব্ধ
286	MQC3451671	নাম : সঞ্জয় মাইতি পিতার নাম: কিঙ্কর মাইতি বাড়ির নং : n0094 বয়স : 58 লিঙ্গ : পুরুষ	ফটো উপলব্ধ	287	MQC3451689	নাম : মধুমিতা মাইতি স্বামীর নাম: সঞ্জয় মাইতি বাড়ির নং : n0094 বয়স : 44 লিঙ্গ : মহিলা	ফটো উপলব্ধ	288	MQC0094490	নাম : সৌমেন মাইতি পিতার নাম: কিঙ্কর মাইতি বাড়ির নং : n0094 বয়স : 55 লিঙ্গ : পুরুষ	ফটো উপলব্ধ
289	MQC0094581	নাম : করবী মাইতি পিতার নাম: জিতেন্দ্র মাইতি বাড়ির নং : n0097 বয়স : 55 লিঙ্গ : মহিলা	ফটো উপলব্ধ	290	MQC2266906	নাম : অরিজিত মাইতি পিতার নাম: জীতেন্দ্র নাথ মাইতি বাড়ির নং : n0097 বয়স : 47 লিঙ্গ : পুরুষ	ফটো উপলব্ধ	291	WB/24/165/345270	নাম : রেখা মাইতি স্বামীর নাম: প্রবোধ মাইতি বাড়ির নং : n0206 বয়স : 65 লিঙ্গ : মহিলা	ফটো উপলব্ধ
292	MQC2338622	নাম : বর্নানী মাইতি পিতার নাম: প্রবোধ মাইতি বাড়ির নং : n0206 বয়স : 42 লিঙ্গ : মহিলা	ফটো উপলব্ধ	293	ZTJ1396902	নাম : প্রসেনজিৎ মাইতি পিতার নাম: প্রবোধ মাইতি বাড়ির নং : n0206 বয়স : 35 লিঙ্গ : পুরুষ	ফটো উপলব্ধ	294	ZTJ1919976	নাম : সুব্রত মাইতি পিতার নাম: শীতল মাইতি বাড়ির নং : n0261 বয়স : 64 লিঙ্গ : পুরুষ	ফটো উপলব্ধ
295	ZTJ1919984	নাম : মিতু মাইতি স্বামীর নাম: সুব্রত মাইতি বাড়ির নং : n0269 বয়স : 54 লিঙ্গ : মহিলা	ফটো উপলব্ধ	296	MQC0094631	নাম : দেবকুমার মাইতি পিতার নাম: নিমাই মাইতি বাড়ির নং : n0039 বয়স : 54 লিঙ্গ : পুরুষ	ফটো উপলব্ধ	297	MQC2264331	নাম : চম্পা মাইতি স্বামীর নাম: দেবকুমার মাইতি বাড়ির নং : n0039 বয়স : 47 লিঙ্গ : মহিলা	ফটো উপলব্ধ
298	MQC0094623	নাম : রাজকুমার মাইতি পিতার নাম: নিমাই মাইতি বাড়ির নং : n0039 বয়স : 54 লিঙ্গ : পুরুষ	ফটো উপলব্ধ	299	MQC0094508	নাম : নিত্যানন্দ মাইতি পিতার নাম: গোপীনাথ মাইতি বাড়ির নং : n0053 বয়স : 64 লিঙ্গ : পুরুষ	ফটো উপলব্ধ	300	ZTJ1672922	নাম : রিয়ানী মাইতি পিতার নাম: নিত্যানন্দ মাইতি বাড়ির নং : n0053 বয়স : 32 লিঙ্গ : মহিলা	ফটো উপলব্ধ

301	MQC0094524	ফটো উপলব্ধ	302	MQC0094607	ফটো উপলব্ধ	303	MQC0094615	ফটো উপলব্ধ
নাম : নির্মল মাইতি পিতার নাম: গৌরহরি মাইতি বাড়ির নং : n0071 বয়স : 66 লিঙ্গ : পুরুষ			নাম : নিমাই চন্দ্র মাইতি পিতার নাম: বিজয় মাইতি বাড়ির নং : n0039 বয়স : 86 লিঙ্গ : পুরুষ			নাম : কম্পনা মাইতি স্বামীর নাম: নিমাই মাইতি বাড়ির নং : n0039 বয়স : 74 লিঙ্গ : মহিলা		
304	MQC0094532	ফটো উপলব্ধ	305	MQC4616835	ফটো উপলব্ধ	306	TXV1203876	ফটো উপলব্ধ
নাম : তপতি মাইতি স্বামীর নাম: নির্মল মাইতি বাড়ির নং : n0071 বয়স : 58 লিঙ্গ : মহিলা			নাম : তণায় মাইতি পিতার নাম: নির্মল মাইতি বাড়ির নং : n0071 বয়স : 38 লিঙ্গ : পুরুষ			নাম : গাণী মাইতি স্বামীর নাম: তণায় মাইতি বাড়ির নং : 183 বয়স : 30 লিঙ্গ : মহিলা		
307	MQC4248407	ফটো উপলব্ধ	308	ZTJ2325207	ফটো উপলব্ধ	309	ZTJ2324879	ফটো উপলব্ধ
নাম : মোসুমী মাইতি স্বামীর নাম: রাজকুমার মাইতি বাড়ির নং : n0039 বয়স : 47 লিঙ্গ : মহিলা			নাম : সায়ন মাইতি পিতার নাম: নিত্যা নন্দ মাইতি বাড়ির নং : n00 বয়স : 25 লিঙ্গ : পুরুষ			নাম : রাহুল মাইতি পিতার নাম: সুশীল কুমার মাইতি বাড়ির নং : n00 বয়স : 25 লিঙ্গ : পুরুষ		
310	ZTJ2138543	ফটো উপলব্ধ	311	MQC4608212	ফটো উপলব্ধ	312	ZTJ2091312	ফটো উপলব্ধ
নাম : সোমনাথ মাইতি পিতার নাম: দেবকুমার মাইতি বাড়ির নং : n0039 বয়স : 26 লিঙ্গ : পুরুষ			নাম : পাপিয়া মাইতি স্বামীর নাম: অরিজিৎ মাইতি বাড়ির নং : n0293 বয়স : 38 লিঙ্গ : মহিলা			নাম : স্বর্নাজী মাইতি পিতার নাম: রাজকুমার মাইতি বাড়ির নং : n0039 বয়স : 27 লিঙ্গ : মহিলা		
313	MQC4711834	ফটো উপলব্ধ	314	ZTJ2091270	ফটো উপলব্ধ	315	MQC4711776	ফটো উপলব্ধ
নাম : মল্লিকা মাইতি স্বামীর নাম: সুশীল কুমার মাইতি বাড়ির নং : n0031 বয়স : 50 লিঙ্গ : মহিলা			নাম : শ্যামল মাজী পিতার নাম: কানাইলাল মাজী বাড়ির নং : 0175 বয়স : 57 লিঙ্গ : পুরুষ			নাম : সুজাতা মাজি স্বামীর নাম: শ্যামল মাজি বাড়ির নং : n0175 বয়স : 48 লিঙ্গ : মহিলা		
316	ZTJ0093161	ফটো উপলব্ধ	317	ZTJ0093179	ফটো উপলব্ধ	318	ZTJ1919828	ফটো উপলব্ধ
নাম : শেফালী মাজী স্বামীর নাম: গৌতম মাজী বাড়ির নং : n0191 বয়স : 55 লিঙ্গ : মহিলা			নাম : গৌতম মাজী পিতার নাম: সুনীল মাজী বাড়ির নং : n0192 বয়স : 60 লিঙ্গ : পুরুষ			নাম : বৈশাখী মাজী স্বামীর নাম: বাবু মাজী বাড়ির নং : n0190 বয়স : 34 লিঙ্গ : মহিলা		
319	ZTJ0093187	ফটো উপলব্ধ	320	MQC0094706	ফটো উপলব্ধ	321	MQC4099735	ফটো উপলব্ধ
নাম : বাবু মাজী পিতার নাম: সুনীল মাজী বাড়ির নং : n0190 বয়স : 60 লিঙ্গ : পুরুষ			নাম : শিবনাথ মাঝি পিতার নাম: জগন্নাথ মাঝি বাড়ির নং : n0061 বয়স : 54 লিঙ্গ : পুরুষ			নাম : ফাল্গুনী মাজি স্বামীর নাম: সুজিত মাজি বাড়ির নং : n0062 বয়স : 40 লিঙ্গ : মহিলা		
322	MQC0094698	ফটো উপলব্ধ	323	MQC0094763	ফটো উপলব্ধ	324	MQC0094714	ফটো উপলব্ধ
নাম : রেখা মাঝি স্বামীর নাম: গৌতম মাঝি বাড়ির নং : n0052 বয়স : 55 লিঙ্গ : মহিলা			নাম : ডলি মাজী স্বামীর নাম: বৈদ্যনাথ মাজী বাড়ির নং : n0068 বয়স : 61 লিঙ্গ : মহিলা			নাম : মালতী মাঝি স্বামীর নাম: শিবনাথ মাঝি বাড়ির নং : n0061 বয়স : 51 লিঙ্গ : মহিলা		
325	MQC3451747	ফটো উপলব্ধ	326	MQC0094680	ফটো উপলব্ধ	327	WB/24/165/099362	ফটো উপলব্ধ
নাম : সুকান্ত মাঝি পিতার নাম: গৌতম মাঝি বাড়ির নং : n0052 বয়স : 43 লিঙ্গ : পুরুষ			নাম : গৌতম মাঝি পিতার নাম: বলরাম মাঝি বাড়ির নং : n0052 বয়স : 62 লিঙ্গ : পুরুষ			নাম : সুলেখা মাঝি স্বামীর নাম: বলরাম মাঝি বাড়ির নং : n0052 বয়স : 80 লিঙ্গ : মহিলা		
328	MQC4248423	ফটো উপলব্ধ	329	MQC4248415	ফটো উপলব্ধ	330	MQC3451770	ফটো উপলব্ধ
নাম : অনূপ কুমার মাঝি পিতার নাম: গোপাল মাঝি বাড়ির নং : n0030 বয়স : 47 লিঙ্গ : পুরুষ			নাম : কনকলতা মাঝি স্বামীর নাম: গোপাল মাঝি বাড়ির নং : n0030 বয়স : 73 লিঙ্গ : মহিলা			নাম : অমিতাভ মাঝি পিতার নাম: মদন মোহন মাঝি বাড়ির নং : n0029 বয়স : 41 লিঙ্গ : পুরুষ		



বিধানসভা নির্বাচনক্ষেত্রের নং, নাম : 172-শিবপুর  
ভাগ নং, নাম : 1-বালিতিকুরী খালধার পাড়া

331	MQC0094797	নাম : আরতী মাঝি স্বামীর নাম: মদনমোহন মাঝি বাড়ির নং : n0029 বয়স : 65 লিঙ্গ : মহিলা	ফটো উপলব্ধ	332	MQC0094789	নাম : মদনমোহন মাঝি পিতার নাম: প্রসন্ন মাঝি বাড়ির নং : n0029 বয়স : 73 লিঙ্গ : পুরুষ	ফটো উপলব্ধ	333	MQC4248431	নাম : বিল্টু মাঝি পিতার নাম: পঞ্চানন মাঝি বাড়ির নং : n0101 বয়স : 55 লিঙ্গ : পুরুষ	ফটো উপলব্ধ
334	ZTJ1673102	নাম : টুটু মাজী পিতার নাম: পঞ্চানন মাজী বাড়ির নং : n0101 বয়স : 52 লিঙ্গ : পুরুষ	ফটো উপলব্ধ	335	ZTJ1619246	নাম : তাপসী মাজী স্বামীর নাম: টুটু মাজী বাড়ির নং : n0101 বয়স : 40 লিঙ্গ : মহিলা	ফটো উপলব্ধ	336	ZTJ1723444	নাম : পিন্টু মাজী পিতার নাম: পঞ্চানন মাজী বাড়ির নং : n0101 বয়স : 48 লিঙ্গ : পুরুষ	ফটো উপলব্ধ
337	ZTJ1491497	নাম : টুঙ্গা মাজী স্বামীর নাম: পিন্টু মাজী বাড়ির নং : n0101 বয়স : 42 লিঙ্গ : মহিলা	ফটো উপলব্ধ	338	MQC4602520	নাম : সুব্রত মাজী পিতার নাম: বৈদ্যনাথ মাঝি বাড়ির নং : n0101 বয়স : 40 লিঙ্গ : পুরুষ	ফটো উপলব্ধ	339	ZTJ0093211	নাম : নিবেদিতা মাজী স্বামীর নাম: সুব্রত মাজী বাড়ির নং : n0101 বয়স : 39 লিঙ্গ : মহিলা	ফটো উপলব্ধ
340	ZTJ2011989	নাম : মৌমিতা মাজী স্বামীর নাম: সুকান্ত মাজী বাড়ির নং : n0052 বয়স : 40 লিঙ্গ : মহিলা	ফটো উপলব্ধ	341	ZTJ2011369	নাম : শুভাশীষ মালিক পিতার নাম: শ্যামল মালিক বাড়ির নং : West Bengal বয়স : 28 লিঙ্গ : পুরুষ	ফটো উপলব্ধ	342	ZTJ2488930	নাম : নিশা মাজী পিতার নাম: টুটু মাজী বাড়ির নং : খালধার পাড়া বয়স : 21 লিঙ্গ : মহিলা	ফটো উপলব্ধ
343	ZTJ2523652	নাম : সোনামী মাজী মায়ের নাম: ফাল্গুনী মাজী বাড়ির নং : বালিতিকুরী বয়স : 20 লিঙ্গ : মহিলা	ফটো উপলব্ধ	344	ZTJ2500221	নাম : দেবাশিষ মাল্লা পিতার নাম: দীনেশ মাল্লা বাড়ির নং : বালিতিকুরী বয়স : 23 লিঙ্গ : পুরুষ	ফটো উপলব্ধ	345	ZTJ2501609	নাম : রিয়া মাল্লা স্বামীর নাম: কুশান মাল্লা বাড়ির নং : বালিতিকুরী বয়স : 24 লিঙ্গ : মহিলা	ফটো উপলব্ধ
346	ZTJ2475986	নাম : সুরজিৎ মাল্লা পিতার নাম: গৌড় হড়ি মাল্লা বাড়ির নং : 199 বয়স : 22 লিঙ্গ : পুরুষ	ফটো উপলব্ধ	347	ZTJ2205920	নাম : শুভঙ্কর মাল্লা পিতার নাম: পঙ্কজ মাল্লা বাড়ির নং : 31 বয়স : 25 লিঙ্গ : পুরুষ	ফটো উপলব্ধ	348	ZTJ2452225	নাম : চয়ন মাল্লা স্বামীর নাম: দিনেশ মাল্লা বাড়ির নং : 234 বয়স : 54 লিঙ্গ : মহিলা	ফটো উপলব্ধ
349	ZTJ2394500	নাম : তুষা মাল্লা পিতার নাম: শ্রীকান্ত মাল্লা বাড়ির নং : এন00 বয়স : 24 লিঙ্গ : মহিলা	ফটো উপলব্ধ	350	FTF2963692	নাম : তাপস চোংদার পিতার নাম: উত্তম চোংদার বাড়ির নং : খালধার পারা বয়স : 39 লিঙ্গ : পুরুষ	ফটো উপলব্ধ	351	FTF2963700	নাম : শুভঙ্কর চোংদার পিতার নাম: উত্তম চোংদার বাড়ির নং : খালধার পারা বয়স : 37 লিঙ্গ : পুরুষ	ফটো উপলব্ধ
352	QB/24/165/228390	নাম : পঙ্কজ মাল্লা পিতার নাম: শ্যামাপদ মাল্লা বাড়ির নং : n0222 বয়স : 59 লিঙ্গ : পুরুষ	ফটো উপলব্ধ	353	ZTJ1673151	নাম : রুবী সিনহা স্বামীর নাম: দেবজিৎ সিনহা বাড়ির নং : n0222 বয়স : 45 লিঙ্গ : মহিলা	ফটো উপলব্ধ	354	ZTJ2394427	নাম : সুধিকা মাল্লা পিতার নাম: দিনেশ মাল্লা বাড়ির নং : এন00 বয়স : 24 লিঙ্গ : মহিলা	ফটো উপলব্ধ
355	ZTJ2091346	নাম : কুশান মাল্লা পিতার নাম: শান্ত মাল্লা বাড়ির নং : n0140 বয়স : 29 লিঙ্গ : পুরুষ	ফটো উপলব্ধ	356	MQC4615530	নাম : সোনা মাল্লা স্বামীর নাম: অশোক কুমার মাল্লা বাড়ির নং : n0214 বয়স : 65 লিঙ্গ : মহিলা	ফটো উপলব্ধ	357	ZTJ1673276	নাম : মঞ্জু সিকদার স্বামীর নাম: অরুণ সিকদার বাড়ির নং : n0214 বয়স : 54 লিঙ্গ : মহিলা	ফটো উপলব্ধ
358	MQC4615522	নাম : শ্রীকান্ত মাল্লা পিতার নাম: অশোক কুমার মাল্লা বাড়ির নং : n0215 বয়স : 45 লিঙ্গ : পুরুষ	ফটো উপলব্ধ	359	ZTJ1673243	নাম : উর্মিলা মাল্লা স্বামীর নাম: শ্রীকান্ত মাল্লা বাড়ির নং : n0215 বয়স : 44 লিঙ্গ : মহিলা	ফটো উপলব্ধ	360	MGC0201582	নাম : চায়না মাল্লা স্বামীর নাম: লক্ষ্মী কান্ত মাল্লা বাড়ির নং : এন00 বয়স : 48 লিঙ্গ : মহিলা	ফটো উপলব্ধ

361 নাম : সুভাষ মাল্লা পিতার নাম: মোহন মাল্লা বাড়ির নং : n0037 বয়স : 28 লিঙ্গ : পুরুষ	ZTJ2011815 ফটো উপলব্ধ	362 নাম : অসিত মাল্লা পিতার নাম: মোহন চন্দ্র মাল্লা বাড়ির নং : n0106 বয়স : 54 লিঙ্গ : পুরুষ	MQC3451879 ফটো উপলব্ধ	363 নাম : শম্পা মাল্লা স্বামীর নাম: অসিত মাল্লা বাড়ির নং : n0106 বয়স : 46 লিঙ্গ : মহিলা	MQC3451887 ফটো উপলব্ধ
364 নাম : গৌরহরি মাল্লা পিতার নাম: পরমেশ্বর মাল্লা বাড়ির নং : n0127 বয়স : 53 লিঙ্গ : পুরুষ	MQC2325892 ফটো উপলব্ধ	365 নাম : স্বপ্না মাল্লা স্বামীর নাম: গৌরহরি মাল্লা বাড়ির নং : n0127 বয়স : 47 লিঙ্গ : মহিলা	MQC2325900 ফটো উপলব্ধ	366 নাম : সন্দীপ মাল্লা পিতার নাম: গৌরহরি মাল্লা বাড়ির নং : n0127 বয়স : 29 লিঙ্গ : পুরুষ	ZTJ1919794 ফটো উপলব্ধ
367 নাম : শুভজিৎ মাল্লা পিতার নাম: মনোজ মাল্লা বাড়ির নং : n0045 বয়স : 36 লিঙ্গ : পুরুষ	ZTJ1919760 ফটো উপলব্ধ	368 নাম : সুমিত্রা মাল্লা স্বামীর নাম: শুভজিৎ মাল্লা বাড়ির নং : n0045 বয়স : 32 লিঙ্গ : মহিলা	ZTJ1919752 ফটো উপলব্ধ	369 নাম : আপাল মাল্লা পিতার নাম: কার্তিক মাল্লা বাড়ির নং : n0090 বয়স : 66 লিঙ্গ : পুরুষ	MQC3451895 ফটো উপলব্ধ
370 নাম : শকুন্তলা মাল্লা স্বামীর নাম: আপাল মাল্লা বাড়ির নং : n0090 বয়স : 57 লিঙ্গ : মহিলা	MQC3451903 ফটো উপলব্ধ	371 নাম : শুভদীপ সাহা পিতার নাম: কাজল সাহা বাড়ির নং : নং বয়স : 32 লিঙ্গ : পুরুষ	ZTJ1673128 ফটো উপলব্ধ	372 নাম : অলোক মাল্লা পিতার নাম: মোহন মাল্লা বাড়ির নং : n0037 বয়স : 29 লিঙ্গ : পুরুষ	ZTJ1919745 ফটো উপলব্ধ
373 নাম : সুজাতা মাল্লা স্বামীর নাম: পঙ্কজ মাল্লা বাড়ির নং : n0225 বয়স : 55 লিঙ্গ : মহিলা	ZTJ1543610 ফটো উপলব্ধ	374 নাম : লক্ষী কান্ত মাল্লা পিতার নাম: অশোক কুমার মাল্লা বাড়ির নং : n0217 বয়স : 45 লিঙ্গ : পুরুষ	MQC4615514 ফটো উপলব্ধ	375 নাম : প্রীতম মাল্লা পিতার নাম: পঙ্কজ মাল্লা বাড়ির নং : n0221 বয়স : 33 লিঙ্গ : পুরুষ	ZTJ1543347 ফটো উপলব্ধ
376 নাম : অভিজিৎ মাল্লা পিতার নাম: আপাল মাল্লা বাড়ির নং : n0090 বয়স : 35 লিঙ্গ : পুরুষ	ZTJ1309384 ফটো উপলব্ধ	377 নাম : মঙ্গল মাল্লা পিতার নাম: অসিত মাল্লা বাড়ির নং : n0106 বয়স : 27 লিঙ্গ : পুরুষ	ZTJ2091387 ফটো উপলব্ধ	378 নাম : নমিতা মাল্লা পিতার নাম: গোবিন্দ মাল্লা বাড়ির নং : n0140 বয়স : 54 লিঙ্গ : মহিলা	MQC1700996 ফটো উপলব্ধ
379 নাম : অষ্ট মাল্লা স্বামীর নাম: দীপক মাল্লা বাড়ির নং : n0045 বয়স : 56 লিঙ্গ : মহিলা	MQC0094862 ফটো উপলব্ধ	380 নাম : দীপক মাল্লা পিতার নাম: নিরঞ্জন মাল্লা বাড়ির নং : n0045 বয়স : 61 লিঙ্গ : পুরুষ	MQC0094854 ফটো উপলব্ধ	381 নাম : অর্চনা মাল্লা স্বামীর নাম: মোহন মাল্লা বাড়ির নং : n0037 বয়স : 44 লিঙ্গ : মহিলা	MQC4248522 ফটো উপলব্ধ
382 নাম : মোহন মাল্লা পিতার নাম: মিহির মাল্লা বাড়ির নং : n0037 বয়স : 46 লিঙ্গ : পুরুষ	MQC4248514 ফটো উপলব্ধ	383 নাম : সুজয় মাল্লা পিতার নাম: অনাথ মাল্লা বাড়ির নং : n0012 বয়স : 45 লিঙ্গ : পুরুষ	MQC4248456 ফটো উপলব্ধ	384 নাম : মায়্যা মাল্লা স্বামীর নাম: অনাথ মাল্লা বাড়ির নং : n0012 বয়স : 67 লিঙ্গ : মহিলা	MQC0094805 ফটো উপলব্ধ
385 নাম : অন্নপূর্ণা মাল্লা স্বামীর নাম: কার্তিক মাল্লা বাড়ির নং : n0007 বয়স : 50 লিঙ্গ : মহিলা	ZTJ0880690 ফটো উপলব্ধ	386 নাম : রমা মাল্লা পিতার নাম: সুফল মাল্লা বাড়ির নং : n0006 বয়স : 51 লিঙ্গ : মহিলা	MQC4248472 ফটো উপলব্ধ	387 নাম : বিশ্বনাথ মাল্লা পিতার নাম: সুফল মাল্লা বাড়ির নং : n0006 বয়স : 55 লিঙ্গ : পুরুষ	MQC2279750 ফটো উপলব্ধ
388 নাম : দীনেশ মাল্লা পিতার নাম: সুফল মাল্লা বাড়ির নং : n0006 বয়স : 59 লিঙ্গ : পুরুষ	MQC4248464 ফটো উপলব্ধ	389 নাম : শান্ত মাল্লা পিতার নাম: গোবিন্দ মাল্লা বাড়ির নং : n0010 বয়স : 60 লিঙ্গ : পুরুষ	MQC1700988 ফটো উপলব্ধ	390 নাম : চন্দনা মাল্লা স্বামীর নাম: মনোজ মাল্লা বাড়ির নং : n0045 বয়স : 61 লিঙ্গ : মহিলা	MQC0094847 ফটো উপলব্ধ



বিধানসভা নির্বাচনক্ষেত্রের নং, নাম : 172-শিবপুর  
ভাগ নং, নাম : 1-বালিটিকুরী খালধার পাড়া

391	WB/24/165/042292	নাম : কাকলী মাল্লা স্বামীর নাম: দীনেশ মাল্লা বাড়ির নং : n0045 বয়স : 51 লিঙ্গ : মহিলা	ফটো উপলব্ধ	392	MQC0094870	নাম : দীনেশ মাল্লা পিতার নাম: নিরঞ্জন মাল্লা বাড়ির নং : n0045 বয়স : 56 লিঙ্গ : পুরুষ	ফটো উপলব্ধ	393	ZTJ1543255	নাম : সৌম্য মাল্লা পিতার নাম: দীপক মাল্লা বাড়ির নং : n0045 বয়স : 32 লিঙ্গ : পুরুষ	ফটো উপলব্ধ
394	MQC3452000	নাম : তাপস মাল পিতার নাম: নিমাই চন্দ্র মাল বাড়ির নং : n0077 বয়স : 42 লিঙ্গ : পুরুষ	ফটো উপলব্ধ	395	ZTJ2091163	নাম : অর্ধ্য মেটে পিতার নাম: রজতকুমার মেটে বাড়ির নং : n0077 বয়স : 29 লিঙ্গ : পুরুষ	ফটো উপলব্ধ	396	ZTJ2138584	নাম : সৌম্য মাল স্বামীর নাম: তাপস মাল বাড়ির নং : n0077 বয়স : 34 লিঙ্গ : মহিলা	ফটো উপলব্ধ
397	ZTJ2213882	নাম : পানু মাহাতো পিতার নাম: যোগেন্দ্র মাহাতো বাড়ির নং : বয়স : 30 লিঙ্গ : পুরুষ	ফটো উপলব্ধ	398	MQC4248548	নাম : জলধারী মাহাতো পিতার নাম: রাম নরেশ মাহাতো বাড়ির নং : n0084 বয়স : 66 লিঙ্গ : পুরুষ	ফটো উপলব্ধ	399	ZTJ2091221	নাম : জীতেন্দ্র কুমার মাহাতো পিতার নাম: জলধারী মাহাতো বাড়ির নং : n0084 বয়স : 35 লিঙ্গ : পুরুষ	ফটো উপলব্ধ
400	MQC3452018	নাম : মালতী মাহাতো স্বামীর নাম: জলধারী মাহাতো বাড়ির নং : n0084 বয়স : 56 লিঙ্গ : মহিলা	ফটো উপলব্ধ	401	MQC3452042	নাম : শক্ত মাহাতো পিতার নাম: রামনরেশ মাহাতো বাড়ির নং : n0084 বয়স : 50 লিঙ্গ : পুরুষ	ফটো উপলব্ধ	402	ZTJ0880948	নাম : হরিন্দর মাহাতো পিতার নাম: জলধারী মাহাতো বাড়ির নং : n0084 বয়স : 40 লিঙ্গ : পুরুষ	ফটো উপলব্ধ
403	MQC0094946	নাম : তাপস মিত্র পিতার নাম: অজিত মিত্র বাড়ির নং : n0098 বয়স : 64 লিঙ্গ : পুরুষ	ফটো উপলব্ধ	404	ZTJ2138717	নাম : রনিত মিত্র পিতার নাম: তাপস কুমার মিত্র বাড়ির নং : n0305 বয়স : 27 লিঙ্গ : পুরুষ	ফটো উপলব্ধ	405	ZTJ1309400	নাম : শাশুতী মিত্র স্বামীর নাম: সুব্রত মিত্র বাড়ির নং : n0111 বয়স : 42 লিঙ্গ : মহিলা	ফটো উপলব্ধ
406	MQC0094953	নাম : সবিতা মিত্র স্বামীর নাম: তাপস মিত্র বাড়ির নং : n0098 বয়স : 54 লিঙ্গ : মহিলা	ফটো উপলব্ধ	407	MQC4248563	নাম : মঞ্জু মিত্র স্বামীর নাম: চন্দন মিত্র বাড়ির নং : n0111 বয়স : 43 লিঙ্গ : মহিলা	ফটো উপলব্ধ	408	ZTJ2483410	নাম : লক্ষ্মী দেবী শাউ স্বামীর নাম: সিদ্ধিধর মোহান্ত বাড়ির নং : বালিটিকুরী বয়স : 58 লিঙ্গ : মহিলা	ফটো উপলব্ধ
409	ZTJ2488955	নাম : স্নেহা মিত্র মায়ের নাম: শাশুতী মিত্র বাড়ির নং : বালিটিকুরী বয়স : 21 লিঙ্গ : মহিলা	ফটো উপলব্ধ	410	MQC0095026	নাম : বাবুরাম মিশ্র পিতার নাম: চৈতন্য মিশ্র বাড়ির নং : n0116 বয়স : 56 লিঙ্গ : পুরুষ	ফটো উপলব্ধ	411	ZTJ1543305	নাম : জয়রাম মিশ্র পিতার নাম: চৈতন্য মিশ্র বাড়ির নং : n0116 বয়স : 42 লিঙ্গ : পুরুষ	ফটো উপলব্ধ
412	MLN3329448	নাম : চৈতালী মেউর স্বামীর নাম: অরুণ মেউর বাড়ির নং : n0069 বয়স : 39 লিঙ্গ : মহিলা	ফটো উপলব্ধ	413	MQC0013227	নাম : অভিজিত মেউর পিতার নাম: শান্তিরঞ্জন মেউর বাড়ির নং : n0147 বয়স : 59 লিঙ্গ : পুরুষ	ফটো উপলব্ধ	414	MQC0013300	নাম : অমিত মেউর পিতার নাম: শান্তিরঞ্জন মেউর বাড়ির নং : n0147 বয়স : 53 লিঙ্গ : পুরুষ	ফটো উপলব্ধ
415	MQC4099974	নাম : মল্লিকা মেউর স্বামীর নাম: অমিত মেউর বাড়ির নং : n0147 বয়স : 49 লিঙ্গ : মহিলা	ফটো উপলব্ধ	416	MQC0015214	নাম : মঞ্জুশ্রী মেউর স্বামীর নাম: অভিজিত মেউর বাড়ির নং : n0159 বয়স : 52 লিঙ্গ : মহিলা	ফটো উপলব্ধ	417	ZTJ2174282	নাম : অনুশ্রী মেউর পিতার নাম: অমিত মেউর বাড়ির নং : 75/23/74946 বয়স : 26 লিঙ্গ : মহিলা	ফটো উপলব্ধ
418	MQC4141313	নাম : মৌমিতা মেউর স্বামীর নাম: রবীন্দ্রনাথ মেউর বাড়ির নং : n0284 বয়স : 45 লিঙ্গ : মহিলা	ফটো উপলব্ধ	419	WB/24/165/042181	নাম : অরুণ মেউর পিতার নাম: গোপাল মেউর বাড়ির নং : n0069 বয়স : 55 লিঙ্গ : পুরুষ	ফটো উপলব্ধ	420	NCS0897116	নাম : জয়ন্তী নন্দী স্বামীর নাম: বিশুনাথ নন্দী বাড়ির নং : বালিটিকুরী শেঠপাড়া বয়স : 40 লিঙ্গ : মহিলা	ফটো উপলব্ধ

421	ZTJ2577443	নাম : স্বতন্ত্র মেউর পিতার নাম: অমিত মেউর বাড়ির নং : বালিটিকুরী বয়স : 20 লিঙ্গ : পুরুষ	ফটো উপলব্ধ	422	ZTJ2452209	নাম : সোহম মেউর মায়ের নাম: মৌমিতা মেউর বাড়ির নং : 278 বয়স : 22 লিঙ্গ : পুরুষ	ফটো উপলব্ধ	423	ZTJ2392090	নাম : সুতিথি মেটে পিতার নাম: রজত কুমার মেটে বাড়ির নং : 131 বয়স : 23 লিঙ্গ : মহিলা	ফটো উপলব্ধ
424	MQC0095257	নাম : হেমন্ত মেটে পিতার নাম: রাজকৃষ্ণ মেটে বাড়ির নং : n0080 বয়স : 51 লিঙ্গ : পুরুষ	ফটো উপলব্ধ	425	ZTJ0880757	নাম : দুর্গা মেটে স্বামীর নাম: হেমন্ত মেটে বাড়ির নং : n0080 বয়স : 36 লিঙ্গ : মহিলা	ফটো উপলব্ধ	426	MQC0095232	নাম : রজত মেটে পিতার নাম: রাজকৃষ্ণ মেটে বাড়ির নং : 131 বয়স : 55 লিঙ্গ : পুরুষ	ফটো উপলব্ধ
427	MQC3452133	নাম : সুজাতা মেটে স্বামীর নাম: রজত মেটে বাড়ির নং : n0080 বয়স : 48 লিঙ্গ : মহিলা	ফটো উপলব্ধ	428	MQC0095281	নাম : বিল্বব মৈত্র পিতার নাম: মিহির মৈত্র বাড়ির নং : n0051 বয়স : 63 লিঙ্গ : পুরুষ	ফটো উপলব্ধ	429	MQC0095299	নাম : পল্লব মৈত্র পিতার নাম: মিহির মৈত্র বাড়ির নং : n0051 বয়স : 61 লিঙ্গ : পুরুষ	ফটো উপলব্ধ
430	MQC0095307	নাম : ডালিয়া মৈত্র স্বামীর নাম: পল্লব মৈত্র বাড়ির নং : n0051 বয়স : 58 লিঙ্গ : মহিলা	ফটো উপলব্ধ	431	MQC0095315	নাম : সোমা মৈত্র স্বামীর নাম: বিল্বব মৈত্র বাড়ির নং : n0051 বয়স : 56 লিঙ্গ : মহিলা	ফটো উপলব্ধ	432	ZTJ1775733	নাম : মৌলিসা মৈত্র পিতার নাম: পল্লব মৈত্র বাড়ির নং : 187 বয়স : 31 লিঙ্গ : মহিলা	ফটো উপলব্ধ
433	MQC4100160	নাম : অশোক মৈত্র পিতার নাম: জংলি যাদব বাড়ির নং : n0065 বয়স : 40 লিঙ্গ : পুরুষ	ফটো উপলব্ধ	434	ZTJ1840370	নাম : মুন্না রজক পিতার নাম: রাজ বংশী রজক বাড়ির নং : n0259 বয়স : 45 লিঙ্গ : পুরুষ	ফটো উপলব্ধ	435	ZTJ1300730	নাম : শ্রাবন্তী রাউৎ স্বামীর নাম: শান্তনু রাউৎ বাড়ির নং : n0282 বয়স : 34 লিঙ্গ : মহিলা	ফটো উপলব্ধ
436	MQC2267268	নাম : মুকুন্দ মোহন রাউত পিতার নাম: বলাই রাউত বাড়ির নং : n0032 বয়স : 67 লিঙ্গ : পুরুষ	ফটো উপলব্ধ	437	MQC3452166	নাম : শান্তনু রাউত পিতার নাম: মুকুন্দ মোহন রাউত বাড়ির নং : n0032 বয়স : 43 লিঙ্গ : পুরুষ	ফটো উপলব্ধ	438	MQC4248647	নাম : বেলা রাউত স্বামীর নাম: মুকুন্দমোহন রাউত বাড়ির নং : n0032 বয়স : 65 লিঙ্গ : মহিলা	ফটো উপলব্ধ
439	ZTJ0093534	নাম : মেথব রায় পিতার নাম: সত্য রায় বাড়ির নং : n0079 বয়স : 59 লিঙ্গ : পুরুষ	ফটো উপলব্ধ	440	MQC0095331	নাম : সুভাষ রায় পিতার নাম: গোবিন্দ রায় বাড়ির নং : n0083 বয়স : 56 লিঙ্গ : পুরুষ	ফটো উপলব্ধ	441	ZTJ2091171	নাম : প্রসেনজিৎ রায় পিতার নাম: সুভাষ রায় বাড়ির নং : n0083 বয়স : 27 লিঙ্গ : পুরুষ	ফটো উপলব্ধ
442	ZTJ0093542	নাম : বর্না রায় স্বামীর নাম: মেথব রায় বাড়ির নং : n0079 বয়স : 52 লিঙ্গ : মহিলা	ফটো উপলব্ধ	443	MQC0095349	নাম : তাপসী রায় স্বামীর নাম: সুভাষ রায় বাড়ির নং : n0083 বয়স : 51 লিঙ্গ : মহিলা	ফটো উপলব্ধ	444	MQC0095455	নাম : পরেশনাথ রায় পিতার নাম: সুধীর রায় বাড়ির নং : n0017 বয়স : 79 লিঙ্গ : পুরুষ	ফটো উপলব্ধ
445	MQC0012351	নাম : সৌম্য রায় পিতার নাম: পরেশনাথ রায় বাড়ির নং : n0017 বয়স : 51 লিঙ্গ : পুরুষ	ফটো উপলব্ধ	446	MQC4616801	নাম : অতসী রায় স্বামীর নাম: সৌম্য রায় বাড়ির নং : n0017 বয়স : 42 লিঙ্গ : মহিলা	ফটো উপলব্ধ	447	MQC0095463	নাম : প্রীতি রায় স্বামীর নাম: পরেশ রায় বাড়ির নং : n0017 বয়স : 69 লিঙ্গ : মহিলা	ফটো উপলব্ধ
448	MQC0095471	নাম : পার্থ রায় পিতার নাম: পরেশ রায় বাড়ির নং : n0017 বয়স : 56 লিঙ্গ : পুরুষ	ফটো উপলব্ধ	449	MQC0095380	নাম : দীনবন্ধু রায় পিতার নাম: পশুপতি রায় বাড়ির নং : n0028 বয়স : 66 লিঙ্গ : পুরুষ	ফটো উপলব্ধ	450	MQC0095398	নাম : সুলেখা রায় স্বামীর নাম: দীনবন্ধু রায় বাড়ির নং : n0028 বয়স : 66 লিঙ্গ : মহিলা	ফটো উপলব্ধ

451	MQC4616710	ফটো উপলব্ধ	452	ZTJ1543263	ফটো উপলব্ধ	453	MQC0095356	ফটো উপলব্ধ
নাম : সোমনাথ রায় পিতার নাম: দীনবন্ধু রায় বাড়ির নং : n0028 বয়স : 38 লিঙ্গ : পুরুষ			নাম : সুরজিৎ রায় পিতার নাম: সুভাষ রায় বাড়ির নং : n0083 বয়স : 34 লিঙ্গ : পুরুষ			নাম : প্রেমতোষ রায় পিতার নাম: গোবিন্দ রায় বাড়ির নং : n0083 বয়স : 56 লিঙ্গ : পুরুষ		
454	MQC0095505	ফটো উপলব্ধ	455	MQC0095430	ফটো উপলব্ধ	456	MQC0095448	ফটো উপলব্ধ
নাম : পারুল রায় স্বামীর নাম: রুপেন্দ্র রায় বাড়ির নং : 94 বয়স : 61 লিঙ্গ : মহিলা			নাম : নারায়নচন্দ্র রায় পিতার নাম: মানিক রায় বাড়ির নং : n0113 বয়স : 66 লিঙ্গ : পুরুষ			নাম : অঞ্জনা রায় স্বামীর নাম: নারায়ন রায় বাড়ির নং : n0113 বয়স : 61 লিঙ্গ : মহিলা		
457	MQC4616587	ফটো উপলব্ধ	458	MQC4248670	ফটো উপলব্ধ	459	ZTJ1775584	ফটো উপলব্ধ
নাম : লক্ষীকান্ত রায় পিতার নাম: নারায়ণ রায় বাড়ির নং : n0113 বয়স : 37 লিঙ্গ : পুরুষ			নাম : তপন রায় পিতার নাম: বৃন্দাবন রায় বাড়ির নং : n0126 বয়স : 63 লিঙ্গ : পুরুষ			নাম : ছবি রায় স্বামীর নাম: তপন রায় বাড়ির নং : n0126 বয়স : 49 লিঙ্গ : মহিলা		
460	MQC2742179	ফটো উপলব্ধ	461	MQC4099776	ফটো উপলব্ধ	462	WB/24/165/498654	ফটো উপলব্ধ
নাম : মৌশাখী রায় স্বামীর নাম: পার্থ রায় বাড়ির নং : n0132 বয়স : 46 লিঙ্গ : মহিলা			নাম : তারক রায় পিতার নাম: নারায়ণ রায় বাড়ির নং : n0143 বয়স : 41 লিঙ্গ : পুরুষ			নাম : বেলা রায় স্বামীর নাম: নিমাই রায় বাড়ির নং : n0266 বয়স : 68 লিঙ্গ : মহিলা		
463	WB/24/165/498030	ফটো উপলব্ধ	464	WB/24/165/498130	ফটো উপলব্ধ	465	ZTJ1971407	ফটো উপলব্ধ
নাম : তপন রায় পিতার নাম: নিমাই রায় বাড়ির নং : n0270 বয়স : 50 লিঙ্গ : পুরুষ			নাম : স্বপন রায় পিতার নাম: নিমাই রায় বাড়ির নং : n0271 বয়স : 54 লিঙ্গ : পুরুষ			নাম : প্রিয়াঙ্কা রায় স্বামীর নাম: তপন রায় বাড়ির নং : n0270 বয়স : 30 লিঙ্গ : মহিলা		
466	ZTJ1775576	ফটো উপলব্ধ	467	ZTJ1543602	ফটো উপলব্ধ	468	MQC0095497	ফটো উপলব্ধ
নাম : প্রিয়াঙ্কা রায় স্বামীর নাম: তারক রায় বাড়ির নং : n0143 বয়স : 33 লিঙ্গ : মহিলা			নাম : শুভা রায় (দে) স্বামীর নাম: মিন্টু রায় বাড়ির নং : n0092 বয়স : 38 লিঙ্গ : মহিলা			নাম : রুপেন্দ্রনাথ রায় পিতার নাম: মহাতাপ রায় বাড়ির নং : n0092 বয়স : 79 লিঙ্গ : পুরুষ		
469	GXJ1251305	ফটো উপলব্ধ	470	GYZ2174787	ফটো উপলব্ধ	471	MQC2327856	ফটো উপলব্ধ
নাম : রাজেশ্বরী রায় স্বামীর নাম: প্রেমতোষ রায় বাড়ির নং : n0083 বয়স : 48 লিঙ্গ : মহিলা			নাম : সুস্মিতা রায় স্বামীর নাম: স্বপন রায় বাড়ির নং : 509 বয়স : 39 লিঙ্গ : মহিলা			নাম : মিন্টু রায় পিতার নাম: রুপেন্দ্র নাথ রায় বাড়ির নং : 124 বয়স : 46 লিঙ্গ : পুরুষ		
472	ZTJ2138600	ফটো উপলব্ধ	473	ZTJ2361434	ফটো উপলব্ধ	474	ZTJ1659986	ফটো উপলব্ধ
নাম : রাহুল রায় পিতার নাম: মেথব রায় বাড়ির নং : n0294 বয়স : 27 লিঙ্গ : পুরুষ			নাম : অনীশ রায় পিতার নাম: পার্থ রায় বাড়ির নং : 149 বয়স : 23 লিঙ্গ : পুরুষ			নাম : পিপাসা পাড়া পিতার নাম: প্রশান্ত পাছাল বাড়ির নং : খালধার পারা বয়স : 32 লিঙ্গ : মহিলা		
475	NCS1470749	ফটো উপলব্ধ	476	MQC0095539	ফটো উপলব্ধ	477	MQC4248738	ফটো উপলব্ধ
নাম : মৌমিতা দাস স্বামীর নাম: মানস দাস বাড়ির নং : 254 বয়স : 31 লিঙ্গ : মহিলা			নাম : অঞ্জন শাসমল পিতার নাম: সাধন শাসমল বাড়ির নং : n0011 বয়স : 71 লিঙ্গ : পুরুষ			নাম : প্রতিমা শাসমল স্বামীর নাম: অঞ্জন শাসমল বাড়ির নং : n0011 বয়স : 61 লিঙ্গ : মহিলা		
478	MQC2278562	ফটো উপলব্ধ	479	MQC4099800	ফটো উপলব্ধ	480	ZTJ0881201	ফটো উপলব্ধ
নাম : পম্পা শাসমল পিতার নাম: অঞ্জন শাসমল বাড়ির নং : n0011 বয়স : 44 লিঙ্গ : মহিলা			নাম : অর্পণ শাসমল পিতার নাম: অঞ্জন শাসমল বাড়ির নং : n0011 বয়স : 39 লিঙ্গ : পুরুষ			নাম : মধুমিতা শাসমল স্বামীর নাম: অর্পণ শাসমল বাড়ির নং : n0011 বয়স : 37 লিঙ্গ : মহিলা		



481 নাম : সুনীল শী পিতার নাম: সাধন শী বাড়ির নং : n0245 বয়স : 65 লিঙ্গ : পুরুষ	ZTJ1775634 ফটো উপলব্ধ	482 নাম : বিপ্লব শী পিতার নাম: সুনীল শী বাড়ির নং : n0245 বয়স : 38 লিঙ্গ : পুরুষ	ZTJ1775659 ফটো উপলব্ধ	483 নাম : করুণা শী স্বামীর নাম: সুনীল শী বাড়ির নং : এন00 বয়স : 57 লিঙ্গ : মহিলা	ZTJ2422111 ফটো উপলব্ধ
484 নাম : অপর্ণা শী স্বামীর নাম: বিপ্লব শী বাড়ির নং : n0245 বয়স : 33 লিঙ্গ : মহিলা	ZTJ1919992 ফটো উপলব্ধ	485 নাম : পিয়ালী সরকার স্বামীর নাম: অভিজিৎ সরকার বাড়ির নং : n0117 বয়স : 33 লিঙ্গ : মহিলা	ZTJ1919786 ফটো উপলব্ধ	486 নাম : অপর্ণা সরকার স্বামীর নাম: বিপ্লব সরকার বাড়ির নং : এন00 বয়স : 33 লিঙ্গ : মহিলা	ZTJ1971415 ফটো উপলব্ধ
487 নাম : সৌমেন সরকার পিতার নাম: স্বপন সরকার বাড়ির নং : n0875 বয়স : 33 লিঙ্গ : পুরুষ	ZTJ2011799 ফটো উপলব্ধ	488 নাম : অভিজিত সরকার পিতার নাম: জীবন রতন সরকার বাড়ির নং : n0117 বয়স : 45 লিঙ্গ : পুরুষ	MQC2265650 ফটো উপলব্ধ	489 নাম : স্বপন সরকার পিতার নাম: রামচন্দ্র সরকার বাড়ির নং : এন00 বয়স : 33 লিঙ্গ : পুরুষ	ZTJ2421378 ফটো উপলব্ধ
490 নাম : সন্ধ্যা সরকার স্বামীর নাম: জীবন রতন সরকার বাড়ির নং : n0117 বয়স : 64 লিঙ্গ : মহিলা	MQC0095570 ফটো উপলব্ধ	491 নাম : মধুমিতা সরকার স্বামীর নাম: অমিত খাটয়া বাড়ির নং : 798 বয়স : 32 লিঙ্গ : মহিলা	ZTJ2428480 ফটো উপলব্ধ	492 নাম : সুকুমার সর্দার পিতার নাম: অনিল সর্দার বাড়ির নং : n0211 বয়স : 49 লিঙ্গ : পুরুষ	ZTJ1396951 ফটো উপলব্ধ
493 নাম : রাজীব সর্দার পিতার নাম: সুবোধ সর্দার বাড়ির নং : 199 বয়স : 42 লিঙ্গ : পুরুষ	MQC2741759 ফটো উপলব্ধ	494 নাম : সুবোধ সর্দার পিতার নাম: পাঁচকড়ি সর্দার বাড়ির নং : 199 বয়স : 79 লিঙ্গ : পুরুষ	MQC0095604 ফটো উপলব্ধ	495 নাম : পম্পা সর্দার স্বামীর নাম: সুকুমার সর্দার বাড়ির নং : n0212 বয়স : 48 লিঙ্গ : মহিলা	ZTJ1396969 ফটো উপলব্ধ
496 নাম : সুরজিত সর্দার পিতার নাম: সুবোধ সর্দার বাড়ির নং : 199 বয়স : 38 লিঙ্গ : পুরুষ	MQC4711917 ফটো উপলব্ধ	497 নাম : সায়ন্তন সর্দার পিতার নাম: সুকুমার সর্দার বাড়ির নং : n00 বয়স : 24 লিঙ্গ : পুরুষ	ZTJ2325306 ফটো উপলব্ধ	498 নাম : কুন্তল সাউ পিতার নাম: বিমল সাউ বাড়ির নং : n0095 বয়স : 33 লিঙ্গ : পুরুষ	ZTJ1672930 ফটো উপলব্ধ
499 নাম : অর্চনা সাউ স্বামীর নাম: বিমল সাউ বাড়ির নং : n0095 বয়স : 58 লিঙ্গ : মহিলা	WB/24/165/042768 ফটো উপলব্ধ	500 নাম : বিমল সাউ পিতার নাম: অনন্ত কুমার সাউ বাড়ির নং : n0095 বয়স : 67 লিঙ্গ : পুরুষ	MQC0095794 ফটো উপলব্ধ	501 নাম : কণিকা সাউ(দাস) স্বামীর নাম: কুন্তল সাউ বাড়ির নং : n0095 বয়স : 29 লিঙ্গ : মহিলা	ZTJ2011997 ফটো উপলব্ধ
502 নাম : সোমা সাঁতরা স্বামীর নাম: নির্মলকুমার সাঁতরা বাড়ির নং : n0207 বয়স : 54 লিঙ্গ : মহিলা	ZTJ2091254 ফটো উপলব্ধ	503 নাম : পূজা মন্ডল স্বামীর নাম: সুধাকর মন্ডল বাড়ির নং : খালধারপাড়া বয়স : 27 লিঙ্গ : মহিলা	IJO1942044 ফটো উপলব্ধ	504 নাম : রাজ সাঁতরা পিতার নাম: অনিল সাঁতরা বাড়ির নং : 43 বয়স : 33 লিঙ্গ : পুরুষ	MQC4249025 ফটো উপলব্ধ
505 নাম : বিমল সাঁতরা পিতার নাম: মেঘনাথ সাঁতরা বাড়ির নং : n0055 বয়স : 48 লিঙ্গ : পুরুষ	MQC3452323 ফটো উপলব্ধ	506 নাম : পরিমল সাঁতরা পিতার নাম: মেঘনাথ সাঁতরা বাড়ির নং : n0055 বয়স : 46 লিঙ্গ : পুরুষ	MQC2279313 ফটো উপলব্ধ	507 নাম : তনুজা সাঁতরা স্বামীর নাম: বিমল সাঁতরা বাড়ির নং : n0055 বয়স : 35 লিঙ্গ : মহিলা	ZTJ1673235 ফটো উপলব্ধ
508 নাম : সমীর সাঁতরা পিতার নাম: মেঘনাথ সাঁতরা বাড়ির নং : n0160 বয়স : 42 লিঙ্গ : পুরুষ	MQC4100269 ফটো উপলব্ধ	509 নাম : মালতী সাঁতরা স্বামীর নাম: মেঘনাথ সাঁতরা বাড়ির নং : n0055 বয়স : 66 লিঙ্গ : মহিলা	MQC0095778 ফটো উপলব্ধ	510 নাম : মিতালী সাঁতরা স্বামীর নাম: সমীর সাঁতরা বাড়ির নং : n0160 বয়স : 39 লিঙ্গ : মহিলা	ZTJ0880930 ফটো উপলব্ধ

বিধানসভা নির্বাচনকেন্দ্রের নং, নাম : 172-শিবপুর  
ভাগ নং, নাম : 1-বালিতিকুরী খালধার পাড়া

511 নাম : সুজিত সাঁতরা পিতার নাম : মেঘনাথ সাঁতরা বাড়ির নং : n0055 বয়স : 37 লিঙ্গ : পুরুষ ফটো উপলব্ধ	ZTJ0881144	512 নাম : রিমঝিম সাঁতরা স্বামীর নাম : পরিমল সাঁতরা বাড়ির নং : বালিতিকুরী বয়স : 26 লিঙ্গ : মহিলা ফটো উপলব্ধ	ZTJ2517126	513 নাম : কৃষ্ণেন্দু সাঁতরা পিতার নাম : বিন্দু সাঁতরা বাড়ির নং : n0065 বয়স : 41 লিঙ্গ : পুরুষ ফটো উপলব্ধ	MQC3452299
514 নাম : অর্চনা সাঁতরা স্বামীর নাম : বিন্দু সাঁতরা বাড়ির নং : n0065 বয়স : 58 লিঙ্গ : মহিলা ফটো উপলব্ধ	WB/24/165/042399	515 নাম : শ্যামাপদ সাঁতরা পিতার নাম : ভূষণ সাঁতরা বাড়ির নং : n0063 বয়স : 72 লিঙ্গ : পুরুষ ফটো উপলব্ধ	MQC0095752	516 নাম : নিশীথ সাঁতরা পিতার নাম : শ্যামপদ সাঁতরা বাড়ির নং : n0063 বয়স : 39 লিঙ্গ : পুরুষ ফটো উপলব্ধ	MQC4099693
517 নাম : বিন্দু সাঁতরা পিতার নাম : সুবোধ সাঁতরা বাড়ির নং : n0065 বয়স : 63 লিঙ্গ : পুরুষ ফটো উপলব্ধ	WB/24/165/042116	518 নাম : মোমিতা সাঁতরা স্বামীর নাম : কৃষ্ণেন্দু সাঁতরা বাড়ির নং : n0065 বয়স : 34 লিঙ্গ : মহিলা ফটো উপলব্ধ	ZTJ1919802	519 নাম : শারদা সাঁতরা স্বামীর নাম : রাহুল ঠাকুর বাড়ির নং : খালধার বয়স : 23 লিঙ্গ : মহিলা ফটো উপলব্ধ	ZTJ2524676
520 নাম : তরুন সাঁতরা পিতার নাম : সত্য সাঁতরা বাড়ির নং : n0096 বয়স : 59 লিঙ্গ : পুরুষ ফটো উপলব্ধ	MQC0095653	521 নাম : কম্পনা সাঁতরা স্বামীর নাম : দিলীপ সাঁতরা বাড়ির নং : n0110 বয়স : 65 লিঙ্গ : মহিলা ফটো উপলব্ধ	MQC0095687	522 নাম : কার্তিক সাঁতরা পিতার নাম : দিলীপ সাঁতরা বাড়ির নং : 50/1 বয়স : 48 লিঙ্গ : পুরুষ ফটো উপলব্ধ	MQC2741809
523 নাম : বেচুরাম সাঁতরা পিতার নাম : ভরত সাঁতরা বাড়ির নং : n0119 বয়স : 86 লিঙ্গ : পুরুষ ফটো উপলব্ধ	WB/24/165/042412	524 নাম : মায়ী সাঁতরা স্বামীর নাম : বেচু সাঁতরা বাড়ির নং : n0119 বয়স : 73 লিঙ্গ : মহিলা ফটো উপলব্ধ	WB/24/165/042155	525 নাম : তরুন সাঁতরা পিতার নাম : বেচু সাঁতরা বাড়ির নং : n0119 বয়স : 49 লিঙ্গ : পুরুষ ফটো উপলব্ধ	MQC0095745
526 নাম : মিনা সাঁতরা স্বামীর নাম : তরুন সাঁতরা বাড়ির নং : n0119 বয়স : 46 লিঙ্গ : মহিলা ফটো উপলব্ধ	ZTJ1543446	527 নাম : স্বপ্না সাঁতরা স্বামীর নাম : সুজিত সাঁতরা বাড়ির নং : n0250 বয়স : 34 লিঙ্গ : মহিলা ফটো উপলব্ধ	ZTJ1775774	528 নাম : সুপ্রিয়া সামন্ত স্বামীর নাম : দুলাল সামন্ত বাড়ির নং : n0013 বয়স : 50 লিঙ্গ : মহিলা ফটো উপলব্ধ	MQC2278885
529 নাম : রামকৃষ্ণ সামন্ত পিতার নাম : দুলাল সামন্ত বাড়ির নং : n0013 বয়স : 36 লিঙ্গ : পুরুষ ফটো উপলব্ধ	ZTJ0881243	530 নাম : রবীন্দ্রনাথ সামন্ত পিতার নাম : চিত্তরঞ্জন সামন্ত বাড়ির নং : n0091 বয়স : 70 লিঙ্গ : পুরুষ ফটো উপলব্ধ	ZTJ2443109	531 নাম : নিভা সামন্ত স্বামীর নাম : রবীন সামন্ত বাড়ির নং : n0091 বয়স : 57 লিঙ্গ : মহিলা ফটো উপলব্ধ	MQC0095844
532 নাম : সুরজিৎ সামন্ত পিতার নাম : শান্ত সামন্ত বাড়ির নং : n0091 বয়স : 30 লিঙ্গ : পুরুষ ফটো উপলব্ধ	ZTJ1775683	533 নাম : বিলিক সামন্ত দাস স্বামীর নাম : পার্শ্ব দাস বাড়ির নং : n0091 বয়স : 33 লিঙ্গ : মহিলা ফটো উপলব্ধ	ZTJ1396928	534 নাম : দীপকর সামন্ত পিতার নাম : মনোজ সামন্ত বাড়ির নং : 43 বয়স : 48 লিঙ্গ : পুরুষ ফটো উপলব্ধ	MQC4248795
535 নাম : শুভঙ্কর সামন্ত পিতার নাম : মনোজ সামন্ত বাড়ির নং : n0121 বয়স : 36 লিঙ্গ : পুরুষ ফটো উপলব্ধ	ZTJ0880781	536 নাম : লক্ষণ সামন্ত পিতার নাম : সিদ্ধু সামন্ত বাড়ির নং : n0129 বয়স : 59 লিঙ্গ : পুরুষ ফটো উপলব্ধ	MQC3452406	537 নাম : জয়দেব সামন্ত পিতার নাম : মদন মোহন সামন্ত বাড়ির নং : n0303 বয়স : 71 লিঙ্গ : পুরুষ ফটো উপলব্ধ	ZTJ2138691
538 নাম : কবিতা সামন্ত স্বামীর নাম : জয়দেব সামন্ত বাড়ির নং : n0304 বয়স : 54 লিঙ্গ : মহিলা ফটো উপলব্ধ	ZTJ2138709	539 নাম : মনোজিৎ সামন্ত পিতার নাম : লক্ষন সামন্ত বাড়ির নং : n0129 বয়স : 36 লিঙ্গ : পুরুষ ফটো উপলব্ধ	ZTJ1309350	540 নাম : মিতা সামন্ত স্বামীর নাম : শান্ত সামন্ত বাড়ির নং : 49 বয়স : 49 লিঙ্গ : মহিলা ফটো উপলব্ধ	MQC3452398



541	MQC4099784	নাম : সুনীল কুমার সামন্ত পিতার নাম: পাঁচু গোপাল সামন্ত বাড়ির নং : n0144 বয়স : 82 লিঙ্গ : পুরুষ	ফটো উপলব্ধ	542	NVZ1889583	নাম : পায়েল হালদার স্বামীর নাম: সৌরভ হালদার বাড়ির নং : সি/ও সৌরভ হালদার বয়স : 28 লিঙ্গ : মহিলা	ফটো উপলব্ধ	543	ZTJ2324747	নাম : মৌসুমী সামন্ত স্বামীর নাম: প্রসেনজীৎ সামন্ত বাড়ির নং : n00 বয়স : 30 লিঙ্গ : মহিলা	ফটো উপলব্ধ
544	ZTJ2091288	নাম : পৌরাজ সামন্ত পিতার নাম: দুলাল সামন্ত বাড়ির নং : n0013 বয়স : 28 লিঙ্গ : পুরুষ	ফটো উপলব্ধ	545	ZTJ2525269	নাম : স্বর্নময়ী চক্রবর্তী স্বামীর নাম: সৌমেন চক্রবর্তী বাড়ির নং : রবীন্দ্র সুরনী লেন বয়স : 22 লিঙ্গ : মহিলা	ফটো উপলব্ধ	546	ZTJ1543180	নাম : শিব সামন্ত পিতার নাম: মদন সামন্ত বাড়ির নং : 34 বয়স : 44 লিঙ্গ : পুরুষ	ফটো উপলব্ধ
547	ZTJ2452167	নাম : সুবমা সামন্ত স্বামীর নাম: মনোজিৎ সামন্ত বাড়ির নং : n0129 বয়স : 25 লিঙ্গ : মহিলা	ফটো উপলব্ধ	548	ZTJ2391837	নাম : ইন্দ্রনীল সামন্ত পিতার নাম: জয়দেব সামন্ত বাড়ির নং : এন00 বয়স : 28 লিঙ্গ : পুরুষ	ফটো উপলব্ধ	549	MQC2279818	নাম : দুলাল চন্দ্র সামন্ত পিতার নাম: ভুবন সামন্ত বাড়ির নং : n0013 বয়স : 60 লিঙ্গ : পুরুষ	ফটো উপলব্ধ
550	MQC4616488	নাম : প্রসেনজীৎ সামন্ত পিতার নাম: রবীন্দ্রনাথ সামন্ত বাড়ির নং : n0091 বয়স : 38 লিঙ্গ : পুরুষ	ফটো উপলব্ধ	551	ZTJ2394575	নাম : ময়না সাহা স্বামীর নাম: শঙ্কর সাহা বাড়ির নং : এন00 বয়স : 44 লিঙ্গ : মহিলা	ফটো উপলব্ধ	552	MQC0095927	নাম : পলাশ সাহা পিতার নাম: নিমাই সাহা বাড়ির নং : n0042 বয়স : 59 লিঙ্গ : পুরুষ	ফটো উপলব্ধ
553	MQC0095935	নাম : পৌরী সাহা স্বামীর নাম: পলাশ সাহা বাড়ির নং : n0042 বয়স : 51 লিঙ্গ : মহিলা	ফটো উপলব্ধ	554	MQC3452422	নাম : কাজল সাহা পিতার নাম: শ্যামসুন্দর সাহা বাড়ির নং : n0046 বয়স : 64 লিঙ্গ : পুরুষ	ফটো উপলব্ধ	#2 555	MQC3452430	নাম : কাজল সাহা স্বামীর নাম: কাজল সাহা বাড়ির নং : n0046 বয়স : 57 লিঙ্গ : মহিলা	ফটো উপলব্ধ
556	MQC0095943	নাম : চন্দ্রশেখর সাহা পিতার নাম: দিলীপ সাহা বাড়ির নং : n0047 বয়স : 51 লিঙ্গ : পুরুষ	ফটো উপলব্ধ	557	MQC3452448	নাম : মালতী সাহা স্বামীর নাম: চন্দ্রশেখর সাহা বাড়ির নং : n0047 বয়স : 49 লিঙ্গ : মহিলা	ফটো উপলব্ধ	558	MQC3452463	নাম : তপন সাহা পিতার নাম: শ্যামসুন্দর সাহা বাড়ির নং : n0048 বয়স : 74 লিঙ্গ : পুরুষ	ফটো উপলব্ধ
559	ZTJ2011740	নাম : সুমন সাহা পিতার নাম: পলাশ সাহা বাড়ির নং : n0042 বয়স : 30 লিঙ্গ : পুরুষ	ফটো উপলব্ধ	560	ZTJ2138667	নাম : কিরণ সিং স্বামীর নাম: দিলীপ সিং বাড়ির নং : n0300 বয়স : 48 লিঙ্গ : মহিলা	ফটো উপলব্ধ	561	ZTJ2325272	নাম : ফুলমালি সি পিতার নাম: রাম্পিরিত সি বাড়ির নং : n00 বয়স : 27 লিঙ্গ : মহিলা	ফটো উপলব্ধ
562	ZTJ2396497	নাম : বাবলু সিং পিতার নাম: রামপ্রীত সিং বাড়ির নং : এন00 বয়স : 23 লিঙ্গ : পুরুষ	ফটো উপলব্ধ	563	ZTJ2396422	নাম : শিলা সিং স্বামীর নাম: রাজেন্দ্র সিং বাড়ির নং : এন00 বয়স : 49 লিঙ্গ : মহিলা	ফটো উপলব্ধ	564	ZTJ2396471	নাম : দিলীপ সিং পিতার নাম: দিলীপ সিং বাড়ির নং : এন00 বয়স : 50 লিঙ্গ : পুরুষ	ফটো উপলব্ধ
565	ZTJ2396448	নাম : বিকী সিং পিতার নাম: দিলীপ সিং বাড়ির নং : এন00 বয়স : 27 লিঙ্গ : মহিলা	ফটো উপলব্ধ	566	ZTJ2330041	নাম : গুরিয়া সিং পিতার নাম: রামপ্রীত সিং বাড়ির নং : n00 বয়স : 25 লিঙ্গ : পুরুষ	ফটো উপলব্ধ	Q 567	ZTJ2396414	নাম : রাজেন্দ্র সিং স্বামীর নাম: রামচন্দ্র সিং বাড়ির নং : এন00 বয়স : 42 লিঙ্গ : মহিলা	ফটো উপলব্ধ
568	MQC0095976	নাম : দুলালী দেবী স্বামীর নাম: রাম সেবক সিং ওরাও বাড়ির নং : 249 বয়স : 61 লিঙ্গ : মহিলা	ফটো উপলব্ধ	569	ZTJ1775709	নাম : কুসুম ওরাও পিতার নাম: রামসেবক সিং ওরাও বাড়ির নং : n0087 বয়স : 30 লিঙ্গ : মহিলা	ফটো উপলব্ধ	570	ZTJ2455152	নাম : চন্দন সিংহ মায়ের নাম: কিরণ সিংহ বাড়ির নং : n0350 বয়স : 22 লিঙ্গ : পুরুষ	ফটো উপলব্ধ



বিধানসভা নির্বাচনক্ষেত্রের নং, নাম : 172-শিবপুর  
ভাগ নং, নাম : 1-বালিতিকুরী খালধার পাড়া

571 নাম : সোন সিংহ পিতার নাম : রাম চন্দ্র সিংহ বাড়ির নং : 14 বয়স : 38 লিঙ্গ : পুরুষ	ZTJ2455368 ফটো উপলব্ধ	572 নাম : মমতা মাম্মা রায় স্বামীর নাম : সুরজিৎ রায় বাড়ির নং : বালিতিকুরী বয়স : 29 লিঙ্গ : মহিলা	WEU1856434 ফটো উপলব্ধ	573 নাম : লক্ষী সিকদার স্বামীর নাম : দীপক সিকদার বাড়ির নং : n0115 বয়স : 53 লিঙ্গ : মহিলা	MQC3452240 ফটো উপলব্ধ
574 নাম : মাস্তুল সিকদার স্বামীর নাম : বরুণ সিকদার বাড়ির নং : 246 বয়স : 50 লিঙ্গ : মহিলা	ZTJ1919919 ফটো উপলব্ধ	575 নাম : সুস্মিতা সিনহা পিতার নাম : রঞ্জিত সিনহা বাড়ির নং : n0050 বয়স : 52 লিঙ্গ : পুরুষ	MQC0095992 ফটো উপলব্ধ	576 নাম : পম্পা সিহু স্বামীর নাম : সুস্মিতা সিহু বাড়ির নং : n0050 বয়স : 37 লিঙ্গ : মহিলা	ZTJ2452241 ফটো উপলব্ধ
577 নাম : মৌসুমী সেনাপতি স্বামীর নাম : নিশীথ সেনাপতি বাড়ির নং : n0154 বয়স : 47 লিঙ্গ : মহিলা	MQC4711503 ফটো উপলব্ধ	578 নাম : কুন্তল সেনাপতি পিতার নাম : বিশ্বনাথ সেনাপতি বাড়ির নং : এন00 বয়স : 27 লিঙ্গ : পুরুষ	ZTJ2394476 ফটো উপলব্ধ	579 নাম : নিশিথ সেনাপতি পিতার নাম : দুর্গা সেনাপতি বাড়ির নং : n0154 বয়স : 58 লিঙ্গ : পুরুষ	MQC0015149 ফটো উপলব্ধ
580 নাম : কৌশিক সেনাপতি পিতার নাম : বিশ্বনাথ সেনাপতি বাড়ির নং : n0223 বয়স : 34 লিঙ্গ : পুরুষ	ZTJ1543370 ফটো উপলব্ধ	581 নাম : কৃষ্ণা সেনাপতি স্বামীর নাম : বিশ্বনাথ সেনাপতি বাড়ির নং : n0227 বয়স : 55 লিঙ্গ : মহিলা	MQC2272672 ফটো উপলব্ধ	582 নাম : বিশ্বনাথ সেনাপতি অন্যান্য : কৃষ্ণা সেনাপতি বাড়ির নং : বয়স : 62 লিঙ্গ : পুরুষ	ZTJ2205987 ফটো উপলব্ধ
583 নাম : বেদারতি সেনাপতি পিতার নাম : শেখর চন্দ্র হাজারা বাড়ির নং : বয়স : 34 লিঙ্গ : মহিলা	ZTJ1543826 ফটো উপলব্ধ	584 নাম : হরিমতি সোয়াই স্বামীর নাম : মধুসূদন সোয়াই বাড়ির নং : n0035 বয়স : 68 লিঙ্গ : মহিলা	MQC3452257 ফটো উপলব্ধ	585 নাম : গৌতম সোয়াই পিতার নাম : মধুসূদন সোয়াই বাড়ির নং : n0035 বয়স : 48 লিঙ্গ : পুরুষ	MQC3452273 ফটো উপলব্ধ
586 নাম : গোপাল সোয়াই পিতার নাম : মধুসূদন সোয়াই বাড়ির নং : n0035 বয়স : 42 লিঙ্গ : পুরুষ	MQC3452281 ফটো উপলব্ধ	587 নাম : দীপশিখা সোয়াই স্বামীর নাম : গৌতম সোয়াই বাড়ির নং : n0297 বয়স : 35 লিঙ্গ : মহিলা	ZTJ2138642 ফটো উপলব্ধ	588 নাম : সুরত হাজারা পিতার নাম : সুকুমার হাজারা বাড়ির নং : n0062 বয়স : 46 লিঙ্গ : পুরুষ	MQC4248878 ফটো উপলব্ধ
589 নাম : শঙ্করী হাছীর পিতার নাম : অষ্টা হাছীর বাড়ির নং : বালিতিকুরী বয়স : 42 লিঙ্গ : মহিলা	MQC2722569 ফটো উপলব্ধ	590 নাম : মৌসুমী হাজারা স্বামীর নাম : বাপি হাজারা বাড়ির নং : বালিতিকুরী বয়স : 47 লিঙ্গ : মহিলা	ZTJ2502235 ফটো উপলব্ধ	591 নাম : তিথি হাজারা পিতার নাম : বাপি হাজারা বাড়ির নং : বালিতিকুরী বয়স : 23 লিঙ্গ : মহিলা	ZTJ2502136 ফটো উপলব্ধ
592 নাম : নিশিথ হাজারা পিতার নাম : তুলসীদাস হাজারা বাড়ির নং : n0025 বয়স : 80 লিঙ্গ : পুরুষ	MQC4248829 ফটো উপলব্ধ	593 নাম : মিনা হাজারা স্বামীর নাম : নিশিথ হাজারা বাড়ির নং : n0025 বয়স : 70 লিঙ্গ : মহিলা	MQC4248837 ফটো উপলব্ধ	594 নাম : সুনীত হাজারা পিতার নাম : নিশীথ কুমার হাজারা বাড়ির নং : n0025 বয়স : 47 লিঙ্গ : পুরুষ	ZTJ0093815 ফটো উপলব্ধ
595 নাম : রিম্পা হাজারা স্বামীর নাম : সুনীত হাজারা বাড়ির নং : n0025 বয়স : 39 লিঙ্গ : মহিলা	ZTJ1919851 ফটো উপলব্ধ	596 নাম : শীতল হাজারা পিতার নাম : সুফল হাজারা বাড়ির নং : n0027 বয়স : 66 লিঙ্গ : পুরুষ	MQC0096131 ফটো উপলব্ধ	597 নাম : পদ্মা হাজারা স্বামীর নাম : শীতল হাজারা বাড়ির নং : n0027 বয়স : 59 লিঙ্গ : মহিলা	MQC0096149 ফটো উপলব্ধ
598 নাম : তপন হাজারা পিতার নাম : শীতল হাজারা বাড়ির নং : n0027 বয়স : 41 লিঙ্গ : পুরুষ	MQC4099958 ফটো উপলব্ধ	599 নাম : সুকুমার হাজারা পিতার নাম : দিনবন্ধু হাজারা বাড়ির নং : n0062 বয়স : 71 লিঙ্গ : পুরুষ	MQC0096081 ফটো উপলব্ধ	600 নাম : বার্ণা হাজারা স্বামীর নাম : সুকুমার হাজারা বাড়ির নং : n0062 বয়স : 66 লিঙ্গ : মহিলা	MQC0096099 ফটো উপলব্ধ



বিধানসভা নির্বাচনকেন্দ্রের নং, নাম : 172-শিবপুর  
ভাগ নং, নাম : 1-বাণিতিকুরী খালধার পাড়া

601	MQC4248860	নাম : বাপি হাজরা পিতার নাম: সুকুমার হাজরা বাড়ির নং : n0062 বয়স : 49 লিঙ্গ : পুরুষ	ফটো উপলব্ধ	602	MQC4711594	নাম : সোমনাথ হাজরা পিতার নাম: সুকুমার হাজরা বাড়ির নং : n0062 বয়স : 41 লিঙ্গ : পুরুষ	ফটো উপলব্ধ	603	MQC3452539	নাম : শ্যামলী হাজরা স্বামীর নাম: সুব্রত হাজরা বাড়ির নং : n0104 বয়স : 52 লিঙ্গ : মহিলা	ফটো উপলব্ধ
604	ZTJ0881193	নাম : সুরজিত হাজরা পিতার নাম: সুব্রত হাজরা বাড়ির নং : n0104 বয়স : 36 লিঙ্গ : পুরুষ	ফটো উপলব্ধ	605	ZTJ2525137	নাম : পুলক সরকার পিতার নাম: ইরোলাল সরকার বাড়ির নং : এমসিও ইরোলাল সরকার বয়স : 31 লিঙ্গ : পুরুষ	ফটো উপলব্ধ	606	XHS1528835	নাম : জয়শ্রী চোংদার (মাজী) স্বামীর নাম: তাপস চোংদার বাড়ির নং : খালদার পারা বয়স : 31 লিঙ্গ : মহিলা	ফটো উপলব্ধ
607	ZTJ2011831	নাম : মহুয়া হাজরা স্বামীর নাম: তপন হাজরা বাড়ির নং : n0027 বয়স : 35 লিঙ্গ : মহিলা	ফটো উপলব্ধ	608	ZTJ0880823	নাম : কাকলী হাজরা স্বামীর নাম: সন্ত হাজরা বাড়ির নং : n0109 বয়স : 44 লিঙ্গ : মহিলা	ফটো উপলব্ধ	609	MQC2279438	নাম : রাজকুমার দে পিতার নাম: চাঁদ দে বাড়ির নং : n0109 বয়স : 47 লিঙ্গ : পুরুষ	ফটো উপলব্ধ
610	MQC2326999	নাম : শম্ভু হাজরা পিতার নাম: গুরুপদ হাজরা বাড়ির নং : n0109 বয়স : 48 লিঙ্গ : পুরুষ	ফটো উপলব্ধ	611	MQC0096032	নাম : স্বপন হাজরা পিতার নাম: নিমাই হাজরা বাড়ির নং : n0112 বয়স : 59 লিঙ্গ : পুরুষ	ফটো উপলব্ধ	612	MQC0096024	নাম : নিমাই হাজরা পিতার নাম: পূর্ণচন্দ্র হাজরা বাড়ির নং : n0112 বয়স : 91 লিঙ্গ : পুরুষ	ফটো উপলব্ধ
613	ZTJ2488914	নাম : কৌশিক হাজরা পিতার নাম: শম্ভু হাজরা বাড়ির নং : খালধার পাড়া বয়স : 22 লিঙ্গ : পুরুষ	ফটো উপলব্ধ	614	MQC2327005	নাম : দেব রাণী হাজরা স্বামীর নাম: গুরুপদ হাজরা বাড়ির নং : n0109 বয়স : 70 লিঙ্গ : মহিলা	ফটো উপলব্ধ	615	ZTJ2325124	নাম : পামেলা হাজরা স্বামীর নাম: সুরজিত হাজরা বাড়ির নং : n00 বয়স : 24 লিঙ্গ : মহিলা	ফটো উপলব্ধ
616	ZTJ2091296	নাম : কবিতা হাজরা (দাস) স্বামীর নাম: সোমনাথ হাজরা বাড়ির নং : n0062 বয়স : 28 লিঙ্গ : মহিলা	ফটো উপলব্ধ	617	MQC0096065	নাম : অশোক হাজরা পিতার নাম: নিমাই হাজরা বাড়ির নং : n0112 বয়স : 58 লিঙ্গ : পুরুষ	ফটো উপলব্ধ	618	MQC0096040	নাম : রাজলক্ষী হাজরা স্বামীর নাম: স্বপন হাজরা বাড়ির নং : n0112 বয়স : 54 লিঙ্গ : মহিলা	ফটো উপলব্ধ
619	ZTJ1775626	নাম : তনয় হাজরা পিতার নাম: স্বপন হাজরা বাড়ির নং : n0112 বয়স : 31 লিঙ্গ : পুরুষ	ফটো উপলব্ধ	620	MQC0096073	নাম : অসীমা হাজরা স্বামীর নাম: অশোক হাজরা বাড়ির নং : n0112 বয়স : 55 লিঙ্গ : মহিলা	ফটো উপলব্ধ	621	ZTJ1672963	নাম : ইরা হাজরা স্বামীর নাম: স্বরূপ হাজরা বাড়ির নং : n0230 বয়স : 56 লিঙ্গ : মহিলা	ফটো উপলব্ধ
622	ZTJ1672955	নাম : স্বরূপ হাজরা পিতার নাম: নিরূপদ হাজরা বাড়ির নং : n0229 বয়স : 63 লিঙ্গ : পুরুষ	ফটো উপলব্ধ	623	ZTJ0880831	নাম : চন্দনা হাজরা স্বামীর নাম: সুব্রত হাজরা বাড়ির নং : 95 বয়স : 41 লিঙ্গ : মহিলা	ফটো উপলব্ধ	624	FTF2362572	নাম : মৌমিতা হাজরা পিতার নাম: বিপদ রঞ্জন হাজরা বাড়ির নং : n0170 বয়স : 42 লিঙ্গ : মহিলা	ফটো উপলব্ধ
625	MQC0116087	নাম : জবা হাজরা স্বামীর নাম: বিপদ রঞ্জন হাজরা বাড়ির নং : n0170 বয়স : 61 লিঙ্গ : মহিলা	ফটো উপলব্ধ	626	MQC4617270	নাম : পিয়ালী হাজরা পিতার নাম: বিপদ রঞ্জন হাজরা বাড়ির নং : n0165 বয়স : 42 লিঙ্গ : মহিলা	ফটো উপলব্ধ	627	ZTJ2011807	নাম : মৃণালী হাজরা পিতার নাম: অশোক হাজরা বাড়ির নং : n0112 বয়স : 28 লিঙ্গ : পুরুষ	ফটো উপলব্ধ
628	ZTJ2011773	নাম : সৌরভ হাজরা পিতার নাম: স্বরূপ হাজরা বাড়ির নং : n0229 বয়স : 30 লিঙ্গ : পুরুষ	ফটো উপলব্ধ	629	ZTJ1309244	নাম : সৌরভ হালদার পিতার নাম: স্বপন হালদার বাড়ির নং : n0120 বয়স : 35 লিঙ্গ : পুরুষ	ফটো উপলব্ধ	630	MQC0096156	নাম : স্বপন হালদার পিতার নাম: ভবরঞ্জন হালদার বাড়ির নং : n0120 বয়স : 59 লিঙ্গ : পুরুষ	ফটো উপলব্ধ

631	MQC0096164	নাম : দিপালী হালদার স্বামীর নাম: স্বপন হালদার বাড়ির নং : n0120 বয়স : 52 লিঙ্গ : মহিলা	ফটো উপলব্ধ	632	YWL1457399	নাম : সঞ্জিত পাল পিতার নাম: রামগোপাল পাল বাড়ির নং : 00 বয়স : 53 লিঙ্গ : পুরুষ	ফটো উপলব্ধ	633	ZTJ2138592	নাম : সুমন হালদার পিতার নাম: স্বপন হালদার বাড়ির নং : n0292 বয়স : 27 লিঙ্গ : পুরুষ	ফটো উপলব্ধ
634	ZTJ2547529	নাম : বন্দনা মাল্লা স্বামীর নাম: সুজয় মাল্লা বাড়ির নং : 50 বয়স : 39 লিঙ্গ : মহিলা	ফটো উপলব্ধ	635	ZTJ2547545	নাম : স্বর্গাভ মাজী পিতার নাম: সুব্রত মাজী বাড়ির নং : 81 বয়স : 20 লিঙ্গ : পুরুষ	ফটো উপলব্ধ	636	ZTJ2547552	নাম : সৌমালা সাঁতরা পিতার নাম: কার্তিক সাঁতরা বাড়ির নং : এন00 বয়স : 21 লিঙ্গ : পুরুষ	ফটো উপলব্ধ
637	ZTJ2553675	নাম : মিস্তি দে পিতার নাম: হিমাংশু দে বাড়ির নং : দ/ও হিমাংশু দে বয়স : 20 লিঙ্গ : মহিলা	ফটো উপলব্ধ	638	ZTJ2555290	নাম : কুমা রায় স্বামীর নাম: রবি রায় বাড়ির নং : সি/ও রবি দে বয়স : 39 লিঙ্গ : মহিলা	ফটো উপলব্ধ	639	ZTJ2555308	নাম : রবি রায় পিতার নাম: রঘুনাথ রায় বাড়ির নং : সি/ও রঘুনাথ রায় বয়স : 42 লিঙ্গ : পুরুষ	ফটো উপলব্ধ
640	ZTJ2550457	নাম : পুঙ্কর মাঝী পিতার নাম: শ্যামল মাঝী বাড়ির নং : এন00 বয়স : 21 লিঙ্গ : পুরুষ	ফটো উপলব্ধ	641	ZTJ2550473	নাম : মৌলিষা রায় পিতার নাম: প্রেমতোষ রায় বাড়ির নং : এন00 বয়স : 20 লিঙ্গ : মহিলা	ফটো উপলব্ধ	642	ZTJ2422038	নাম : বিজয় কয়াল পিতার নাম: বিশ্বজিত কয়াল বাড়ির নং : এন00 বয়স : 23 লিঙ্গ : পুরুষ	ফটো উপলব্ধ
643	ZTJ2567840	নাম : পল্লবী চ্যাটার্জী স্বামীর নাম: প্রবীর চ্যাটার্জী বাড়ির নং : 01 বয়স : 41 লিঙ্গ : মহিলা	ফটো উপলব্ধ	644	ZTJ2568301	নাম : মচ্ছিবা দেবী পাসওয়ান স্বামীর নাম: শংকর পাসওয়ান বাড়ির নং : পূর্বাপারা খালপুর হাওরা বয়স : 55 লিঙ্গ : মহিলা	ফটো উপলব্ধ	645	NIO2449312	নাম : মৌসুমী গরাই পিতার নাম: তুষার গরাই বাড়ির নং : সি/ও: সুব্রত কর্মী বয়স : 26 লিঙ্গ : মহিলা	ফটো উপলব্ধ
646	ZTJ2589109	নাম : কৃষ্ণেন্দু মাল্লা পিতার নাম: লক্ষ্মী কান্ত মাল্লা বাড়ির নং : 234 বয়স : 19 লিঙ্গ : পুরুষ	ফটো উপলব্ধ	647	ZTJ2591691	নাম : পৌলমী মাইতি পিতার নাম: রাজকুমার মাইতি বাড়ির নং : 245 বয়স : 19 লিঙ্গ : মহিলা	ফটো উপলব্ধ	648	ZTJ2595494	নাম : সমতা মাইতি পিতার নাম: সঞ্জয় মাইতি বাড়ির নং : 000 বয়স : 20 লিঙ্গ : মহিলা	ফটো উপলব্ধ
649	ZTJ2596070	নাম : জিৎ নাখোদা পিতার নাম: রঞ্জিত নাখোদা বাড়ির নং : 1 বয়স : 19 লিঙ্গ : পুরুষ	ফটো উপলব্ধ	650	ZTJ2599744	নাম : অঙ্কিত সিং পিতার নাম: রাজেন্দ্র সিং বাড়ির নং : বয়স : 19 লিঙ্গ : পুরুষ	ফটো উপলব্ধ	651	ZTJ2600245	নাম : নিশা মাহাতো পিতার নাম: শম্ভু মাহাতো বাড়ির নং : বয়স : 19 লিঙ্গ : মহিলা	ফটো উপলব্ধ
652	ZTJ2601755	নাম : রূপা কুমারী সিং মায়ের নাম: কিরণ সিং বাড়ির নং : 201 বয়স : 19 লিঙ্গ : মহিলা	ফটো উপলব্ধ	653	ZTJ2466100	নাম : রিমা হাজরা স্বামীর নাম: মুনায় হাজরা বাড়ির নং : নং112 বয়স : 22 লিঙ্গ : মহিলা	ফটো উপলব্ধ	654	ZTJ2608859	নাম : রূপম সাঁতরা পিতার নাম: পরিমল সাঁতরা বাড়ির নং : এস/ও: পরিমল সাঁতরা বয়স : 19 লিঙ্গ : পুরুষ	ফটো উপলব্ধ
655	ZTJ2611457	নাম : সায়নদীপ সাঁতরা মায়ের নাম: সোমা সাঁতরা বাড়ির নং : ৩২৪ বয়স : 19 লিঙ্গ : পুরুষ	ফটো উপলব্ধ	656	ZTJ2611432	নাম : আকান্তা মুখার্জী পিতার নাম: বিশ্বনাথ মুখার্জী বাড়ির নং : বালিটিকুরী বয়স : 19 লিঙ্গ : মহিলা	ফটো উপলব্ধ				

657	1	ZTJ2614030
নাম : সৌভিক মন্ডল মায়ের নাম: বাসন্তি মন্ডল বাড়ির নং : 00 বয়স : 18 লিঙ্গ : পুরুষ		ফটো উপলব্ধ

658	1	ZTJ2617074
নাম : শঙ্খদীপ মাইতি পিতার নাম: সৌমেন মাইতি বাড়ির নং : বালিটিকুরী বয়স : 19 লিঙ্গ : পুরুষ		ফটো উপলব্ধ



659	1	ZTJ2621670
নাম : কেয়া তিওয়ারী স্বামীর নাম: অতুল তিওয়ারী বাড়ির নং : বালিটিকুরী 2নং রাম কৃষ্ণা পোল বয়স : 22 লিঙ্গ : মহিলা		
ফটো উপলব্ধ		

660	1	ZTJ2622207
নাম : সৌভিক হাজারী পিতার নাম: স্বরূপ হাজারী বাড়ির নং : 305 বয়স : 21 লিঙ্গ : পুরুষ		
ফটো উপলব্ধ		

661	1	ZTJ2636116
নাম : সৈকত মাম্বা মায়ের নাম: অন্নপূর্ণা মাম্বা বাড়ির নং : 00 বয়স : 18 লিঙ্গ : পুরুষ		
ফটো উপলব্ধ		

662	1	ZTJ2637643
নাম : প্রিয়ান্বিতা বোধক স্বামীর নাম: অয়ন বোধক বাড়ির নং : 00 বয়স : 33 লিঙ্গ : মহিলা		
ফটো উপলব্ধ		

663	1	ZTJ2638567
নাম : শুভজিৎ করান্তি মায়ের নাম: আর্পনা করান্তি বাড়ির নং : 00 বয়স : 31 লিঙ্গ : পুরুষ		
ফটো উপলব্ধ		

664	1	ZTJ2644565
নাম : শান পাল পিতার নাম: সঞ্জিত পাল বাড়ির নং : সি/ও: সঞ্জিত পাল বয়স : 18 লিঙ্গ : পুরুষ		
ফটো উপলব্ধ		

665	1	ZTJ2645224
নাম : সানী সাঁতরা পিতার নাম: সমীর সাঁতরা বাড়ির নং : 00 বয়স : 20 লিঙ্গ : পুরুষ		
ফটো উপলব্ধ		

666	1	ZTJ2646248
নাম : কোয়েল সাঁতরা স্বামীর নাম: কার্তিক সাঁতরা বাড়ির নং : 11 বয়স : 48 লিঙ্গ : মহিলা		
ফটো উপলব্ধ		

নির্বাচক সংখ্যার সারসংক্ষেপ :

A) নির্বাচকের সংখ্যা :

	নির্বাচক তালিকার প্রকৃতি	নির্বাচক তালিকার পরিচিতি :	নির্বাচকের সংখ্যা :				
			পুরুষ	মহিলা	তৃতীয় লিঙ্গ	মোট	
I	মূল তালিকা	মূল তালিকা	বিশেষ নিবিড় সংশোধন ২০২৬ এর চূড়ান্ত ভোটার তালিকার সহিত 09-04-2026 তারিখ অবধি সংশোধিত নির্বাচক তালিকা	334	322	0	656
II	1- সংযোজন তালিকা	সংযোজনী 1	বিশেষ সংক্ষিপ্ত সংশোধন 2026	2	0	0	2
		সংযোজনী 2	ধারাবাহিক সংশোধন 2026	5	3	0	8
		মোট		7	3	0	10
III	2- বিয়োজন তালিকা	সংযোজনী 1	বিশেষ সংক্ষিপ্ত সংশোধন 2026	0	2	0	2
		সংযোজনী 2	ধারাবাহিক সংশোধন 2026	0	0	0	0
		মোট		0	2	0	2
IV	'লিঙ্গ ক্ষেত্রের' পরিবর্তনের কারণে পার্থক্য			0	0	0	0
V	বিচারপ্রক্রিয়ার অধীনস্থ			0	0	0	0
VI	বিচার বিভাগীয় আধিকারিক কর্তৃক বিচারপূর্বক নিষ্পত্তির পর বিয়োজিত			19	19	0	38
নির্বাচকের মোট সংখ্যা (I+II-III+IV-V-VI)				322	304	0	626

B) ক্রটি সংশোধনের সংখ্যা :

নির্বাচক তালিকার প্রকৃতি	নির্বাচক তালিকার পরিচিতি :	ক্রটি সংশোধনের সংখ্যা :
সংযোজনী 1	বিশেষ সংক্ষিপ্ত সংশোধন 2026	0
সংযোজনী 2	ধারাবাহিক সংশোধন 2026	1
	মোট	1

নির্বাচক নিবন্ধন আধিকারিকের স্বাক্ষর

E-মৃত, S-স্থানান্তরিত, R-একাধিকবার অন্তর্ভুক্ত, M-নিখোঁজ, Q-যোগ্য নহে