



## নির্বাচক তালিকা 2026 S25 পশ্চিমবঙ্গ

|  |                          |  |       |              |     |                  |                      |         |       |      |                          |                 |   |      |   |        |              |      |          |     |          |
|--|--------------------------|--|-------|--------------|-----|------------------|----------------------|---------|-------|------|--------------------------|-----------------|---|------|---|--------|--------------|------|----------|-----|----------|
| বিধানসভা নির্বাচনক্ষেত্রের নং, নাম ও সংরক্ষণের স্থিতি : 173 - হাওড়া দক্ষিণ (সাধারণ)   |                          | অংশ নং : 194   |       |              |     |                  |                      |         |       |      |                          |                 |   |      |   |        |              |      |          |     |          |
| বিধানসভা নির্বাচনক্ষেত্রটি যে লোকসভা নির্বাচনক্ষেত্রের / ক্ষেত্রসমূহের অন্তর্ভুক্ত তার নং, নাম ও সংরক্ষণ স্থিতি : 25 - হাওড়া (সাধারণ) |                          |  |       |              |     |                  |                      |         |       |      |                          |                 |   |      |   |        |              |      |          |     |          |
| 1. সংশোধনের পূর্ণ বিবরণ  |                          |  |       |              |     |                  |                      |         |       |      |                          |                 |   |      |   |        |              |      |          |     |          |
| সংশোধনের বৎসর :  | 2026                     | নির্বাচক তালিকার পরিচিতি :   |       |              |     |                  |                      |         |       |      |                          |                 |   |      |   |        |              |      |          |     |          |
| ভিত্তি তারিখ :   | 01-01-2026               | বিশেষ নিবিড় সংশোধন ২০২৬ এর চূড়ান্ত ভোটার তালিকার সহিত 09-04-2026 তারিখ অবধি সংশোধিত নির্বাচক তালিকা  |       |              |     |                  |                      |         |       |      |                          |                 |   |      |   |        |              |      |          |     |          |
| সংশোধনের প্রকৃতি :   | ধারাবাহিক সংশোধন 2026    |  |       |              |     |                  |                      |         |       |      |                          |                 |   |      |   |        |              |      |          |     |          |
| প্রকাশনার তারিখ :  | 09-04-2026               |  |       |              |     |                  |                      |         |       |      |                          |                 |   |      |   |        |              |      |          |     |          |
| 2. অংশ ও নির্বাচনী এলাকার পূর্ণ বিবরণ :  |                          |  |       |              |     |                  |                      |         |       |      |                          |                 |   |      |   |        |              |      |          |     |          |
| অংশের ভাগ নং ও নাম :   |                          |  |       |              |     |                  |                      |         |       |      |                          |                 |   |      |   |        |              |      |          |     |          |
| 1-বাকসাদা ভিলেজ রোড (34-55/4)  |                          | <table style="width: 100%; border-collapse: collapse;"> <tr> <td style="width: 60%;">প্রধান শহর/গ্রাম</td> <td>: হাওড়া মিউঃ কর্পোঃ</td> </tr> <tr> <td>ওয়ার্ড</td> <td>: 041</td> </tr> <tr> <td>থানা</td> <td>: এ জে সি বোস বি গার্ডেন</td> </tr> <tr> <td>গ্রাম পঞ্চগয়েত</td> <td>:</td> </tr> <tr> <td>ব্লক</td> <td>:</td> </tr> <tr> <td>মহকুমা</td> <td>: হাওড়া সদর</td> </tr> <tr> <td>জেলা</td> <td>: হাওড়া</td> </tr> <tr> <td>পিন</td> <td>: 711110</td> </tr> </table> |       |              |     | প্রধান শহর/গ্রাম | : হাওড়া মিউঃ কর্পোঃ | ওয়ার্ড | : 041 | থানা | : এ জে সি বোস বি গার্ডেন | গ্রাম পঞ্চগয়েত | : | ব্লক | : | মহকুমা | : হাওড়া সদর | জেলা | : হাওড়া | পিন | : 711110 |
| প্রধান শহর/গ্রাম   | : হাওড়া মিউঃ কর্পোঃ     |  |       |              |     |                  |                      |         |       |      |                          |                 |   |      |   |        |              |      |          |     |          |
| ওয়ার্ড  | : 041                    |  |       |              |     |                  |                      |         |       |      |                          |                 |   |      |   |        |              |      |          |     |          |
| থানা   | : এ জে সি বোস বি গার্ডেন |  |       |              |     |                  |                      |         |       |      |                          |                 |   |      |   |        |              |      |          |     |          |
| গ্রাম পঞ্চগয়েত  | :                        |  |       |              |     |                  |                      |         |       |      |                          |                 |   |      |   |        |              |      |          |     |          |
| ব্লক   | :                        |  |       |              |     |                  |                      |         |       |      |                          |                 |   |      |   |        |              |      |          |     |          |
| মহকুমা   | : হাওড়া সদর             |  |       |              |     |                  |                      |         |       |      |                          |                 |   |      |   |        |              |      |          |     |          |
| জেলা   | : হাওড়া                 |  |       |              |     |                  |                      |         |       |      |                          |                 |   |      |   |        |              |      |          |     |          |
| পিন  | : 711110                 |  |       |              |     |                  |                      |         |       |      |                          |                 |   |      |   |        |              |      |          |     |          |
| 3. ভোট গ্রহন কেন্দ্রের পূর্ণ বিবরণ :   |                          |  |       |              |     |                  |                      |         |       |      |                          |                 |   |      |   |        |              |      |          |     |          |
| ভোট গ্রহন কেন্দ্রের নং, নাম :  |                          | ভোট গ্রহন কেন্দ্রের শ্রেণী :   |       | শহরাঞ্চল     |     |                  |                      |         |       |      |                          |                 |   |      |   |        |              |      |          |     |          |
| 194 - দক্ষিণ বাকসাদা প্রাঃ স্কুল   |                          | এই অংশে সহায়ক ভোটগ্রহন কেন্দ্রের সংখ্যা   |       | 0            |     |                  |                      |         |       |      |                          |                 |   |      |   |        |              |      |          |     |          |
| ভোট গ্রহন কেন্দ্রের ঠিকানা :   |                          | :  |       |              |     |                  |                      |         |       |      |                          |                 |   |      |   |        |              |      |          |     |          |
| দক্ষিণ বাকসাদা প্রাঃ স্কুল, রুম-2, বাকসাদা ভিলেজ রোড, পোঃ-বাকসাদা  |                          |  |       |              |     |                  |                      |         |       |      |                          |                 |   |      |   |        |              |      |          |     |          |
| 4. নির্বাচকের সংখ্যা :   |                          |  |       |              |     |                  |                      |         |       |      |                          |                 |   |      |   |        |              |      |          |     |          |
| প্রথম ক্রমিক নং  | শেষ ক্রমিক নং            | মোট সংখ্যা   |       |              |     |                  |                      |         |       |      |                          |                 |   |      |   |        |              |      |          |     |          |
|  |                          | পুরুষ  | মহিলা | তৃতীয় লিঙ্গ | মোট |                  |                      |         |       |      |                          |                 |   |      |   |        |              |      |          |     |          |
| 1  | 761                      | 338  | 413   | 0            | 751 |                  |                      |         |       |      |                          |                 |   |      |   |        |              |      |          |     |          |

নির্বাচক নিবন্ধন আধিকারিকের স্বাক্ষর

### Nazri Naksha

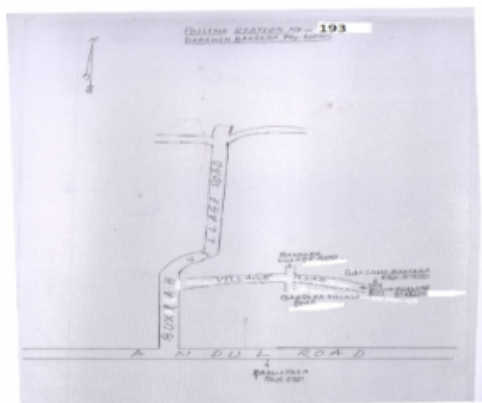

### Google Map View

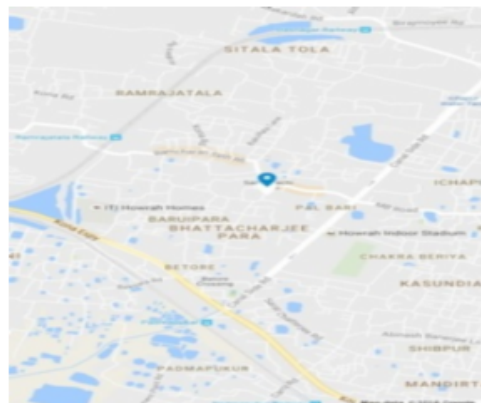

### Polling Station Building Front View



### Polling Station Front View



### Cad View

### Key MAP View

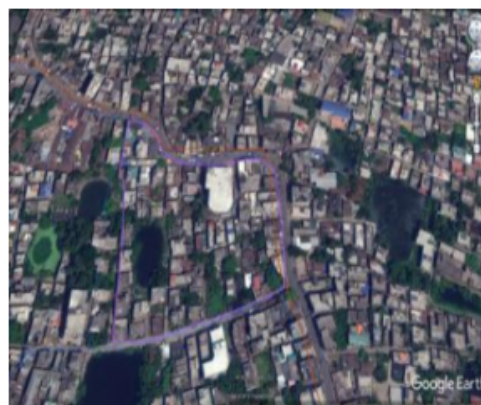



বিধানসভা নির্বাচনকেন্দ্রের নং, নাম : 173-হাওড়া দক্ষিণ  
ভাগ নং, নাম : 1-বাকসাড়া ভিলেজ রোড (34-55/4)

|  |                          |   |                          |   |                                |
|--|--------------------------|---|--------------------------|---|--------------------------------|
| 1<br>নাম : সেখ হামিদ<br>পিতার নাম : লিখ মল্লিক<br>বাড়ির নং : n0663<br>বয়স : পুরুষ                        | ZTA2491157<br>ফটো উপলব্ধ | 2<br>নাম : রুপম চক্রবর্তী<br>পিতার নাম : দয়াময় চক্রবর্তী<br>বাড়ির নং : n0651<br>বয়স : 27 লিঙ্গ : পুরুষ        | ZTA2491033<br>ফটো উপলব্ধ | 3<br>নাম : সৌভিক চ্যাটার্জী<br>পিতার নাম : চুটু চ্যাটার্জী<br>বাড়ির নং : n0547<br>বয়স : 27 লিঙ্গ : পুরুষ          | ZTA2490845<br>ফটো উপলব্ধ       |
| 4<br>নাম : স্বপন দাস<br>পিতার নাম : সাতকরি দাস<br>বাড়ির নং : n0661<br>বয়স : 68 লিঙ্গ : পুরুষ             | ZTA2491132<br>ফটো উপলব্ধ | 5<br>নাম : মানমালা দাস<br>পিতার নাম : সুকুমার দাস<br>বাড়ির নং : n0632<br>বয়স : 30 লিঙ্গ : মহিলা                 | ZTA2490837<br>ফটো উপলব্ধ | 6<br>নাম : পামেলা দাস<br>পিতার নাম : তারক নাথ দাস<br>বাড়ির নং : n0672<br>বয়স : 29 লিঙ্গ : মহিলা                   | ZTA2529121<br>ফটো উপলব্ধ       |
| 7<br>নাম : সুদিশু দাস<br>পিতার নাম : বিশ্বনাথ দাস<br>বাড়ির নং : n0675<br>বয়স : 27 লিঙ্গ : পুরুষ          | ZTA2529154<br>ফটো উপলব্ধ | 8<br>নাম : রাজা দাস<br>পিতার নাম : অমীর দাস<br>বাড়ির নং : n0671<br>বয়স : 27 লিঙ্গ : পুরুষ                       | ZTA2529113<br>ফটো উপলব্ধ | 9<br>নাম : সম্পা দেবনাথ<br>স্বামীর নাম : পার্থ দেবনাথ<br>বাড়ির নং : বাকসাড়া<br>বয়স : 28 লিঙ্গ : মহিলা            | ZTA2529162<br>ফটো উপলব্ধ       |
| 10<br>নাম : শ্রাবনী দে<br>স্বামীর নাম : সাগর দে<br>বাড়ির নং : n0656<br>বয়স : 31 লিঙ্গ : মহিলা            | ZTA2491082<br>ফটো উপলব্ধ | 11<br>নাম : মনিষা দত্ত<br>স্বামীর নাম : রঞ্জিত দত্ত<br>বাড়ির নং : n0631<br>বয়স : 28 লিঙ্গ : মহিলা               | ZTA2490829<br>ফটো উপলব্ধ | 12<br>নাম : সুপ্রিয়া হালদার<br>স্বামীর নাম : মিলন হালদার<br>বাড়ির নং : n0645<br>বয়স : 35 লিঙ্গ : মহিলা           | ZTA2490977<br>ফটো উপলব্ধ       |
| 13<br>নাম : স্বরূপ হাজারা<br>পিতার নাম : চন্দ্রশেখর হাজারা<br>বাড়ির নং : n0679<br>বয়স : 27 লিঙ্গ : পুরুষ | ZTA2529196<br>ফটো উপলব্ধ | 14<br>নাম : ইরানী খাতুন<br>পিতার নাম : সেখ. বাবর আলী<br>বাড়ির নং : n0674<br>বয়স : 28 লিঙ্গ : মহিলা              | ZTA2529147<br>ফটো উপলব্ধ | 15<br>নাম : বাসুদেব মিত্তে<br>পিতার নাম : দুলাল চন্দ্র মিত্তে<br>বাড়ির নং : n0636<br>বয়স : 68 লিঙ্গ : পুরুষ       | ZTA2490886<br>ফটো উপলব্ধ       |
| 16<br>নাম : অভিজিত মিদ্যা<br>পিতার নাম : রতন মিদ্যা<br>বাড়ির নং : n0649<br>বয়স : 28 লিঙ্গ : পুরুষ        | ZTA2491017<br>ফটো উপলব্ধ | 17<br>নাম : নন্দিতা মিদ্যা<br>পিতার নাম : রঞ্জন মিদ্যা<br>বাড়ির নং : n0648<br>বয়স : 27 লিঙ্গ : মহিলা            | ZTA2491009<br>ফটো উপলব্ধ | 18<br>নাম : ডলি নস্কর<br>স্বামীর নাম : বুদ্ধদেব নস্কর<br>বাড়ির নং : n0654<br>বয়স : 51 লিঙ্গ : মহিলা               | ZTA2491066<br>ফটো উপলব্ধ       |
| 19<br>নাম : মৌ পাড়ুই<br>পিতার নাম : কাশানাথ পাড়ুই<br>বাড়ির নং : n0650<br>বয়স : 27 লিঙ্গ : মহিলা        | ZTA2491025<br>ফটো উপলব্ধ | 20<br>নাম : মনিকা পাএ<br>স্বামীর নাম : মলয় পাএ<br>বাড়ির নং : n0641<br>বয়স : 48 লিঙ্গ : মহিলা                   | ZTA2490936<br>ফটো উপলব্ধ | 21<br>নাম : বিনীতা রায় ভৌমিক<br>পিতার নাম : বিকাশ রায় ভৌমিক<br>বাড়ির নং : n0658<br>বয়স : 28 লিঙ্গ : মহিলা       | ZTA2491108<br>ফটো উপলব্ধ       |
| 22<br>নাম : মধুমিতা সাহা<br>স্বামীর নাম : অভিজিত সাহা<br>বাড়ির নং : n0659<br>বয়স : 29 লিঙ্গ : মহিলা      | ZTA2491116<br>ফটো উপলব্ধ | 23<br>নাম : সুজাতা সর্দার<br>স্বামীর নাম : নিতাই সর্দার<br>বাড়ির নং : n0653<br>বয়স : 32 লিঙ্গ : মহিলা           | ZTA2491058<br>ফটো উপলব্ধ | 24<br>নাম : শুক্লা সরকার<br>পিতার নাম : সমরেন্দ্র নাথ সরকার<br>বাড়ির নং : n0642<br>বয়স : 56 লিঙ্গ : মহিলা         | ZTA2490944<br>ফটো উপলব্ধ       |
| 25<br>নাম : সন্ধ্যা সাউ<br>স্বামীর নাম : সন্তোষ সাউ<br>বাড়ির নং : n0670<br>বয়স : 29 লিঙ্গ : মহিলা        | ZTA2529105<br>ফটো উপলব্ধ | 26<br>নাম : সায়ন্তনী মুখোপাধ্যায়<br>পিতার নাম : সুদীপ মুখোপাধ্যায়<br>বাড়ির নং : 04<br>বয়স : 26 লিঙ্গ : মহিলা | ZTA2633972<br>ফটো উপলব্ধ | 27<br>নাম : ইন্দ্রানী ঘোষ<br>পিতার নাম : বাবুল ঘোষ<br>বাড়ির নং : 4 সাউথ বক্ষরা ভিলেজ আর<br>বয়স : 25 লিঙ্গ : মহিলা | ZTA2633956<br>ফটো উপলব্ধ       |
| 28<br>নাম : সুরজিৎ কর<br>পিতার নাম : লক্ষন কর<br>বাড়ির নং : 5<br>বয়স : 34 লিঙ্গ : পুরুষ                  | MQC4507083<br>ফটো উপলব্ধ | 29<br>নাম : অনিতা কর তিওয়ারী<br>স্বামীর নাম : সুরজিৎ কর তিওয়ারী<br>বাড়ির নং : 5<br>বয়স : 37 লিঙ্গ : মহিলা     | ZTA2516722<br>ফটো উপলব্ধ | 30<br>নাম : উষা কর<br>স্বামীর নাম : লক্ষন কর<br>বাড়ির নং : 5/1<br>বয়স : 69 লিঙ্গ : মহিলা                          | WB/24/165/825187<br>ফটো উপলব্ধ |



বিধানসভা নির্বাচনকেন্দ্রের নং, নাম : 173-হাওড়া দক্ষিণ  
ভাগ নং, নাম : 1-বাকসাতা ভিলেজ রোড (34-55/4)

|    |                  |  |            |    |                  |   |            |    |                  |   |            |
|----|------------------|--|------------|----|------------------|---|------------|----|------------------|---|------------|
| 31 | ZTA3150869       | নাম : সুব্রত চ্যাটার্জী<br>পিতার নাম: প্রভাস চ্যাটার্জী<br>বাড়ির নং : 5/3<br>বয়স : 63 লিঙ্গ : পুরুষ        | ফটো উপলব্ধ | 32 | ZTA3150877       | নাম : সহেলী চ্যাটার্জী<br>স্বামীর নাম: সুব্রত চ্যাটার্জী<br>বাড়ির নং : 5/3<br>বয়স : 56 লিঙ্গ : মহিলা          | ফটো উপলব্ধ | 33 | ZTA1766740       | নাম : ঈশিতা চ্যাটার্জী<br>স্বামীর নাম: স্বয়িকেশ কুমার<br>বাড়ির নং : 5/3<br>বয়স : 32 লিঙ্গ : মহিলা  | ফটো উপলব্ধ |
| 34 | ZTA2438455       | নাম : হারাধন দেবনাথ<br>পিতার নাম: মধুসূদন দেবনাথ<br>বাড়ির নং : 5/3<br>বয়স : 44 লিঙ্গ : পুরুষ               | ফটো উপলব্ধ | 35 | WB/24/165/825177 | নাম : স্বপ্না হাজরা<br>পিতার নাম: চন্ডীচরণ হাজরা<br>বাড়ির নং : 5/5<br>বয়স : 55 লিঙ্গ : মহিলা                  | ফটো উপলব্ধ | 36 | WB/24/165/867645 | নাম : শ্যামা ভৌমিক<br>স্বামীর নাম: দীনেশ চন্দ্র ভৌমিক<br>বাড়ির নং : 6<br>বয়স : 80 লিঙ্গ : মহিলা     | ফটো উপলব্ধ |
| 37 | WB/24/165/867784 | নাম : প্রবীর ভৌমিক<br>পিতার নাম: দীনেশ চন্দ্র ভৌমিক<br>বাড়ির নং : 6<br>বয়স : 63 লিঙ্গ : পুরুষ              | ফটো উপলব্ধ | 38 | MQC4505558       | নাম : বিশ্বনাথ মুখার্জী<br>পিতার নাম: মনিন্দ্র মুখার্জী<br>বাড়ির নং : 6<br>বয়স : 64 লিঙ্গ : পুরুষ             | ফটো উপলব্ধ | 39 | MQC2076925       | নাম : মঙ্গলা মুখার্জী<br>স্বামীর নাম: বিশ্বনাথ মুখার্জী<br>বাড়ির নং : 6<br>বয়স : 55 লিঙ্গ : মহিলা   | ফটো উপলব্ধ |
| 40 | MQC1326065       | নাম : আরতি পাঁজা<br>স্বামীর নাম: কৃষ্ণধন পাঁজা<br>বাড়ির নং : 6<br>বয়স : 86 লিঙ্গ : মহিলা                   | ফটো উপলব্ধ | 41 | WB/24/165/825377 | নাম : সবিতা পাঁজা<br>পিতার নাম: কৃষ্ণধন পাঁজা<br>বাড়ির নং : 6<br>বয়স : 57 লিঙ্গ : মহিলা                       | ফটো উপলব্ধ | 42 | WB/24/165/825244 | নাম : তাপসী পাঁজা<br>স্বামীর নাম: গোপন পাঁজা<br>বাড়ির নং : 6<br>বয়স : 52 লিঙ্গ : মহিলা              | ফটো উপলব্ধ |
| 43 | ZTA1943638       | নাম : অরিন্দম পাঁজা<br>পিতার নাম: গোপান পাঁজা<br>বাড়ির নং : 6<br>বয়স : 31 লিঙ্গ : পুরুষ                    | ফটো উপলব্ধ | 44 | MQC4505574       | নাম : উত্তম কুঁতি<br>পিতার নাম: ধনঞ্জয় কুঁতি<br>বাড়ির নং : 6/1<br>বয়স : 44 লিঙ্গ : পুরুষ                     | ফটো উপলব্ধ | 45 | WB/24/165/825386 | নাম : উত্তম সাউ<br>পিতার নাম: সুখী সাউ<br>বাড়ির নং : 6/1<br>বয়স : 53 লিঙ্গ : পুরুষ                  | ফটো উপলব্ধ |
| 46 | WB/24/165/939337 | নাম : দয়াল শরণ ওয়াদাদার<br>পিতার নাম: কল্যাণ কুমার ওয়াদাদার<br>বাড়ির নং : 6/4<br>বয়স : 71 লিঙ্গ : পুরুষ | ফটো উপলব্ধ | 47 | WB/24/165/939130 | নাম : সুমিতা ওয়াদাদার<br>স্বামীর নাম: দয়াল শরণ ওয়াদাদার<br>বাড়ির নং : 6/4<br>বয়স : 63 লিঙ্গ : মহিলা        | ফটো উপলব্ধ | 48 | MQC4668232       | নাম : সুদতা ওয়াদাদার<br>পিতার নাম: দয়াল শরণ ওয়াদাদার<br>বাড়ির নং : 6/4<br>বয়স : 37 লিঙ্গ : মহিলা | ফটো উপলব্ধ |
| 49 | ZTA1943810       | নাম : আশিষ ঘোষ<br>পিতার নাম: অমল্য চন্দ্র ঘোষ<br>বাড়ির নং : 6/6<br>বয়স : 77 লিঙ্গ : পুরুষ                  | ফটো উপলব্ধ | 50 | ZTA1766971       | নাম : অনল ঘোষ<br>পিতার নাম: আশিষ ঘোষ<br>বাড়ির নং : 6/6<br>বয়স : 54 লিঙ্গ : পুরুষ                              | ফটো উপলব্ধ | 51 | ZTA1943729       | নাম : মিষ্ট ঘোষ<br>পিতার নাম: আশিষ ঘোষ<br>বাড়ির নং : 6/6<br>বয়স : 46 লিঙ্গ : মহিলা                  | ফটো উপলব্ধ |
| 52 | ZTA2149060       | নাম : মালিনী ঘোষ<br>স্বামীর নাম: অনল ঘোষ<br>বাড়ির নং : 6/6<br>বয়স : 43 লিঙ্গ : মহিলা                       | ফটো উপলব্ধ | 53 | ZTA2875326       | নাম : প্রীতম চন্দ্র<br>মায়ের নাম: সীমা চন্দ্র<br>বাড়ির নং : 6/7<br>বয়স : 30 লিঙ্গ : পুরুষ                    | ফটো উপলব্ধ | 54 | MQC4179321       | নাম : পলাশ পাত্র<br>পিতার নাম: পরমেশ্বর পাত্র<br>বাড়ির নং : 6/7<br>বয়স : 50 লিঙ্গ : পুরুষ           | ফটো উপলব্ধ |
| 55 | ZTA2302875       | নাম : মনিকা পাত্র<br>স্বামীর নাম: পলাশ পাত্র<br>বাড়ির নং : 6/7<br>বয়স : 37 লিঙ্গ : মহিলা                   | ফটো উপলব্ধ | 56 | ZTA2138139       | নাম : মল্লিকা রায় প্রমাণিক<br>স্বামীর নাম: রথীন্দ্র নাথ প্রমাণিক<br>বাড়ির নং : 7/1<br>বয়স : 66 লিঙ্গ : মহিলা | ফটো উপলব্ধ | 57 | ZTA2138147       | নাম : রোমেল রায়<br>পিতার নাম: রথীন্দ্র নাথ রায়<br>বাড়ির নং : 7/1<br>বয়স : 63 লিঙ্গ : পুরুষ        | ফটো উপলব্ধ |
| 58 | WB/24/165/825047 | নাম : তপন অধিকারী<br>পিতার নাম: বসন্ত অধিকারী<br>বাড়ির নং : 8<br>বয়স : 63 লিঙ্গ : পুরুষ                    | ফটো উপলব্ধ | 59 | WB/24/165/825433 | নাম : সন্ধ্যা অধিকারী<br>স্বামীর নাম: তপন অধিকারী<br>বাড়ির নং : 8<br>বয়স : 56 লিঙ্গ : মহিলা                   | ফটো উপলব্ধ | 60 | ZTA2255339       | নাম : পূজা অধিকারী<br>পিতার নাম: তপন অধিকারী<br>বাড়ির নং : 8<br>বয়স : 29 লিঙ্গ : মহিলা              | ফটো উপলব্ধ |



|   |                  |            |   |                  |            |   |                  |            |
|---|------------------|------------|---|------------------|------------|---|------------------|------------|
| 61<br>নাম : শম্ভুনাথ ভট্টাচার্য্য<br>পিতার নাম : সুনীল ভট্টাচার্য্য<br>বাড়ির নং : 8<br>বয়স : 66 লিঙ্গ : পুরুষ   | WB/24/165/825354 | ফটো উপলব্ধ | 62<br>নাম : নমিতা ভট্টাচার্য্য<br>স্বামীর নাম : শম্ভু ভট্টাচার্য্য<br>বাড়ির নং : 8<br>বয়স : 61 লিঙ্গ : মহিলা    | WB/24/165/825431 | ফটো উপলব্ধ | 63<br>নাম : অমিত ভট্টাচার্য্য<br>পিতার নাম : শম্ভুনাথ ভট্টাচার্য্য<br>বাড়ির নং : 8<br>বয়স : 43 লিঙ্গ : পুরুষ  | MQC2412278       | ফটো উপলব্ধ |
| 64<br>নাম : পূর্ণিমা দত্ত<br>স্বামীর নাম : লালমোহন দত্ত<br>বাড়ির নং : 8<br>বয়স : 57 লিঙ্গ : মহিলা               | WB/24/165/825490 | ফটো উপলব্ধ | 65<br>নাম : বাবুল ঘোষ<br>পিতার নাম : গোপাল ঘোষ<br>বাড়ির নং : 8<br>বয়স : 66 লিঙ্গ : পুরুষ                        | ZTA2912632       | ফটো উপলব্ধ | 66<br>নাম : পঞ্চানন ঘোষ<br>পিতার নাম : গোপাল ঘোষ<br>বাড়ির নং : 8<br>বয়স : 60 লিঙ্গ : পুরুষ                    | ZTA2912624       | ফটো উপলব্ধ |
| 67<br>নাম : লক্ষীকান্ত মন্ডল<br>পিতার নাম : রতন মন্ডল<br>বাড়ির নং : 8<br>বয়স : 51 লিঙ্গ : পুরুষ                 | WB/24/165/825342 | ফটো উপলব্ধ | 68<br>নাম : অপু মন্ডল<br>পিতার নাম : রতন মন্ডল<br>বাড়ির নং : 8<br>বয়স : 49 লিঙ্গ : মহিলা                        | MQC2076628       | ফটো উপলব্ধ | 69<br>নাম : মালতী রায়<br>স্বামীর নাম : বাসুদেব রায়<br>বাড়ির নং : 8<br>বয়স : 55 লিঙ্গ : মহিলা                | WB/24/165/825436 | ফটো উপলব্ধ |
| 70<br>নাম : শুক্লা রায়<br>স্বামীর নাম : সুমিত রায়<br>বাড়ির নং : 8<br>বয়স : 55 লিঙ্গ : মহিলা                   | MQC3909967       | ফটো উপলব্ধ | 71<br>নাম : তাপস রায়<br>পিতার নাম : বাসুদেব রায়<br>বাড়ির নং : 8<br>বয়স : 37 লিঙ্গ : পুরুষ                     | ZTA0629576       | ফটো উপলব্ধ | 72<br>নাম : রোহিত রায়<br>পিতার নাম : সুমিত রায়<br>বাড়ির নং : 8<br>বয়স : 29 লিঙ্গ : পুরুষ                    | ZTA2255560       | ফটো উপলব্ধ |
| 73<br>নাম : সুমন রায়<br>পিতার নাম : বাসুদেব রায়<br>বাড়ির নং : 8<br>বয়স : 28 লিঙ্গ : পুরুষ                     | ZTA2385623       | ফটো উপলব্ধ | 74<br>নাম : সঞ্জয় শেঠ<br>পিতার নাম : সহদেব শেঠ<br>বাড়ির নং : 8<br>বয়স : 48 লিঙ্গ : পুরুষ                       | MQC2076313       | ফটো উপলব্ধ | 75<br>নাম : বিশ্বজিত শেঠ<br>পিতার নাম : সহদেব শেঠ<br>বাড়ির নং : 300/সি<br>বয়স : 42 লিঙ্গ : পুরুষ              | MQC4507117       | ফটো উপলব্ধ |
| 76<br>নাম : প্রশ্নজিত শেঠ<br>পিতার নাম : সহদেব শেঠ<br>বাড়ির নং : 8<br>বয়স : 41 লিঙ্গ : পুরুষ                    | MQC4507091       | ফটো উপলব্ধ | 77<br>নাম : স্বগতা শেঠ<br>স্বামীর নাম : সঞ্জয় শেঠ<br>বাড়ির নং : 8<br>বয়স : 35 লিঙ্গ : মহিলা                    | ZTA2255263       | ফটো উপলব্ধ | 78<br>নাম : উত্তম শর্মা<br>পিতার নাম : সখীচাঁদ শর্মা<br>বাড়ির নং : 8<br>বয়স : 54 লিঙ্গ : পুরুষ                | WB/24/165/699489 | ফটো উপলব্ধ |
| 79<br>নাম : প্রীতম শর্মা<br>পিতার নাম : সখী চাঁদ শর্মা<br>বাড়ির নং : 8<br>বয়স : 52 লিঙ্গ : পুরুষ                | WB/24/165/699641 | ফটো উপলব্ধ | 80<br>নাম : গীতা শীট<br>স্বামীর নাম : সহদেব শীট<br>বাড়ির নং : 8<br>বয়স : 65 লিঙ্গ : মহিলা                       | WB/24/165/825308 | ফটো উপলব্ধ | 81<br>নাম : বিমল কুমার মাল<br>পিতার নাম : গোপাল চন্দ্র মাল<br>বাড়ির নং : 8/1<br>বয়স : 70 লিঙ্গ : পুরুষ        | MQC2077170       | ফটো উপলব্ধ |
| 82<br>নাম : অর্চনা মাল<br>স্বামীর নাম : বিমল কুমার মাল<br>বাড়ির নং : 8/1<br>বয়স : 62 লিঙ্গ : মহিলা              | MQC3225653       | ফটো উপলব্ধ | 83<br>নাম : মিঠু মাল<br>স্বামীর নাম : বিশ্বজিত মাল<br>বাড়ির নং : 8/1<br>বয়স : 53 লিঙ্গ : মহিলা                  | ZTA2490928       | ফটো উপলব্ধ | 84<br>নাম : পার্থ মাল<br>পিতার নাম : নির্মল মাল<br>বাড়ির নং : 8/1<br>বয়স : 49 লিঙ্গ : পুরুষ                   | MQC2076982       | ফটো উপলব্ধ |
| 85<br>নাম : অরিন্দম মাল<br>পিতার নাম : বিমল মাল<br>বাড়ির নং : 8/1<br>বয়স : 40 লিঙ্গ : পুরুষ                     | MQC3909975       | ফটো উপলব্ধ | 86<br>নাম : সঞ্চিতা মাল<br>স্বামীর নাম : পার্থ মাল<br>বাড়ির নং : 8/1<br>বয়স : 37 লিঙ্গ : মহিলা                  | ZTA2092534       | ফটো উপলব্ধ | 87<br>নাম : সাধী মাল<br>পিতার নাম : বিশ্বজিত মাল<br>বাড়ির নং : 8/1<br>বয়স : 30 লিঙ্গ : মহিলা                  | ZTA2490894       | ফটো উপলব্ধ |
| 88<br>নাম : জ্যোতির্ময় চ্যাটার্জী<br>পিতার নাম : গৌরীপদ চ্যাটার্জী<br>বাড়ির নং : 8/3<br>বয়স : 75 লিঙ্গ : পুরুষ | MQC1288554       | ফটো উপলব্ধ | 89<br>নাম : শিখা চ্যাটার্জী<br>স্বামীর নাম : জ্যোতির্ময় চ্যাটার্জী<br>বাড়ির নং : 8/3<br>বয়স : 73 লিঙ্গ : মহিলা | MQC1288562       | ফটো উপলব্ধ | S2<br>নাম : উতসা চ্যাটার্জী<br>পিতার নাম : জ্যোতির্ময় চ্যাটার্জী<br>বাড়ির নং : 8/3<br>বয়স : 35 লিঙ্গ : মহিলা | ZTA1714682       | ফটো উপলব্ধ |



|        |                  |  |            |     |                  |   |            |     |            |  |            |
|--------|------------------|--|------------|-----|------------------|---|------------|-----|------------|--|------------|
| 91     | ZTA2704385       | নাম : রূপক কুমার মিত্র<br>পিতার নাম: অমরনাথ মিত্র<br>বাড়ির নং : 8/4<br>বয়স : 67 লিঙ্গ : পুরুষ          | ফটো উপলব্ধ | 92  | ZTA2704328       | নাম : আশা মিত্র<br>স্বামীর নাম: রূপক কুমার মিত্র<br>বাড়ির নং : 8/4<br>বয়স : 60 লিঙ্গ : মহিলা            | ফটো উপলব্ধ | 93  | MQC4785861 | নাম : অরিন্দম মিত্র<br>পিতার নাম: রূপক কুমার মিত্র<br>বাড়ির নং : 8/4<br>বয়স : 37 লিঙ্গ : পুরুষ         | ফটো উপলব্ধ |
| 94     | MQC4505608       | নাম : নির্মল চন্দ্র দেবনাথ<br>পিতার নাম: চন্দ্র হরি দেবনাথ<br>বাড়ির নং : 8/5<br>বয়স : 78 লিঙ্গ : পুরুষ | ফটো উপলব্ধ | 95  | WB/24/165/825236 | নাম : অনিমা দেবনাথ<br>স্বামীর নাম: নির্মল চন্দ্র দেবনাথ<br>বাড়ির নং : 8/5<br>বয়স : 71 লিঙ্গ : মহিলা     | ফটো উপলব্ধ | 96  | MQC4668505 | নাম : অনিন্দিতা দেবনাথ<br>পিতার নাম: নির্মল চন্দ্র দেবনাথ<br>বাড়ির নং : 8/5<br>বয়স : 37 লিঙ্গ : মহিলা  | ফটো উপলব্ধ |
| 97     | MQC4505632       | নাম : কেয়া চক্রবর্তী<br>স্বামীর নাম: কার্তিক চক্রবর্তী<br>বাড়ির নং : 9<br>বয়স : 44 লিঙ্গ : মহিলা      | ফটো উপলব্ধ | 98  | MQC2409357       | নাম : চিরশ্রী নাগ<br>পিতার নাম: নারায়ণ চন্দ্র কর<br>বাড়ির নং : 9<br>বয়স : 58 লিঙ্গ : মহিলা             | ফটো উপলব্ধ | 99  | ZTA2727543 | নাম : অভিষেক নাগ<br>মায়ের নাম: চিরশ্রী নাগ<br>বাড়ির নং : 9<br>বয়স : 26 লিঙ্গ : পুরুষ                  | ফটো উপলব্ধ |
| 100    | ZTA1943471       | নাম : শ্রেয়সী রায়<br>পিতার নাম: হরে কৃষ্ণ রায়<br>বাড়ির নং : 9<br>বয়স : 31 লিঙ্গ : মহিলা             | ফটো উপলব্ধ | 101 | MQC3909991       | নাম : দীপক দাস<br>পিতার নাম: মাখন লাল দাস<br>বাড়ির নং : 9/1<br>বয়স : 67 লিঙ্গ : পুরুষ                   | ফটো উপলব্ধ | 102 | MQC3910007 | নাম : ইলা দাস<br>স্বামীর নাম: দীপক দাস<br>বাড়ির নং : 9/1<br>বয়স : 61 লিঙ্গ : মহিলা                     | ফটো উপলব্ধ |
| #2 103 | ZTA2577757       | নাম : দীপাদিতা দাস<br>পিতার নাম: দীপক দাস<br>বাড়ির নং : 9/1<br>বয়স : 26 লিঙ্গ : পুরুষ                  | ফটো উপলব্ধ | 104 | ZTA2917615       | নাম : দিলীপ দাস<br>পিতার নাম: মাখন দাস<br>বাড়ির নং : 9/1/1<br>বয়স : 68 লিঙ্গ : পুরুষ                    | ফটো উপলব্ধ | 105 | ZTA2917607 | নাম : ইতিভা দাস<br>স্বামীর নাম: দিলীপ দাস<br>বাড়ির নং : 9/1/1<br>বয়স : 61 লিঙ্গ : মহিলা                | ফটো উপলব্ধ |
| 106    | MQC4179602       | নাম : শ্রীতম দাস<br>পিতার নাম: দিলীপ দাস<br>বাড়ির নং : 9/1/1<br>বয়স : 39 লিঙ্গ : পুরুষ                 | ফটো উপলব্ধ | 107 | WB/24/165/825104 | নাম : প্রীতিভূষণ চক্রবর্তী<br>পিতার নাম: মনোরঞ্জন চক্রবর্তী<br>বাড়ির নং : 9/2<br>বয়স : 69 লিঙ্গ : পুরুষ | ফটো উপলব্ধ | 108 | ZTA2944098 | নাম : বিনয়ভূষণ চক্রবর্তী<br>পিতার নাম: মনোরঞ্জন চক্রবর্তী<br>বাড়ির নং : 9/2<br>বয়স : 63 লিঙ্গ : পুরুষ | ফটো উপলব্ধ |
| 109    | WB/24/165/825092 | নাম : রীনা চক্রবর্তী<br>স্বামীর নাম: প্রীতিভূষণ চক্রবর্তী<br>বাড়ির নং : 9/2<br>বয়স : 60 লিঙ্গ : মহিলা  | ফটো উপলব্ধ | 110 | ZTA2701670       | নাম : দয়াময় চক্রবর্তী<br>পিতার নাম: মনোরঞ্জন চক্রবর্তী<br>বাড়ির নং : 9/2<br>বয়স : 58 লিঙ্গ : পুরুষ    | ফটো উপলব্ধ | 111 | ZTA2678340 | নাম : সাধী চক্রবর্তী<br>স্বামীর নাম: দয়াল চক্রবর্তী<br>বাড়ির নং : 9/2<br>বয়স : 58 লিঙ্গ : মহিলা       | ফটো উপলব্ধ |
| 112    | WB/24/165/825011 | নাম : ভোলানাথ চক্রবর্তী<br>পিতার নাম: মনোরঞ্জন চক্রবর্তী<br>বাড়ির নং : 9/2<br>বয়স : 53 লিঙ্গ : পুরুষ   | ফটো উপলব্ধ | 113 | ZTA2943058       | নাম : সুপ্তি চক্রবর্তী<br>স্বামীর নাম: বিনয় চক্রবর্তী<br>বাড়ির নং : 9/2<br>বয়স : 52 লিঙ্গ : মহিলা      | ফটো উপলব্ধ | 114 | MQC4505616 | নাম : দেবশ্রী চক্রবর্তী<br>স্বামীর নাম: ভোলানাথ চক্রবর্তী<br>বাড়ির নং : 9/2<br>বয়স : 44 লিঙ্গ : মহিলা  | ফটো উপলব্ধ |
| 115    | MQC4507109       | নাম : সুশান্ত চক্রবর্তী<br>পিতার নাম: প্রীতিভূষণ চক্রবর্তী<br>বাড়ির নং : 9/2<br>বয়স : 42 লিঙ্গ : পুরুষ | ফটো উপলব্ধ | 116 | ZTA1596964       | নাম : প্রীতম চক্রবর্তী<br>পিতার নাম: দয়াময় চক্রবর্তী<br>বাড়ির নং : 9/2<br>বয়স : 33 লিঙ্গ : পুরুষ      | ফটো উপলব্ধ | 117 | ZTA1943620 | নাম : আকাশ চক্রবর্তী<br>পিতার নাম: বিনয় ভূষণ চক্রবর্তী<br>বাড়ির নং : 9/2<br>বয়স : 32 লিঙ্গ : পুরুষ    | ফটো উপলব্ধ |
| 118    | ZTA2828622       | নাম : বস্তুশিখা চক্রবর্তী<br>পিতার নাম: ভোলানাথ চক্রবর্তী<br>বাড়ির নং : 9/2<br>বয়স : 26 লিঙ্গ : মহিলা  | ফটো উপলব্ধ | 119 | ZTA2821932       | নাম : পার্থ দাস<br>পিতার নাম: সামাতুল দাস<br>বাড়ির নং : 9/3<br>বয়স : 33 লিঙ্গ : পুরুষ                   | ফটো উপলব্ধ | 120 | MQC2076321 | নাম : প্রীতম কুমার বিশ্বাস<br>পিতার নাম: দীনবন্ধু বিশ্বাস<br>বাড়ির নং : 9/3<br>বয়স : 48 লিঙ্গ : পুরুষ  | ফটো উপলব্ধ |



|  |                                |   |                                |   |                                |
|--|--------------------------------|---|--------------------------------|---|--------------------------------|
| 121<br>নাম : রমাপ্রসাদ চ্যাটার্জী<br>পিতার নাম: রাধারমন চ্যাটার্জী<br>বাড়ির নং : 9/4/1<br>বয়স : 64 লিঙ্গ : পুরুষ | ZTA2694347<br>ফটো উপলব্ধ       | 122<br>নাম : সান্ত্বনা চ্যাটার্জী<br>স্বামীর নাম: রমা প্রসাদ চ্যাটার্জী<br>বাড়ির নং : 9/4/1<br>বয়স : 59 লিঙ্গ : মহিলা | ZTA2694198<br>ফটো উপলব্ধ       | 123<br>নাম : আশ্রয়ী চ্যাটার্জী<br>পিতার নাম: রমা প্রসাদ চ্যাটার্জী<br>বাড়ির নং : 9/4/1<br>বয়স : 31 লিঙ্গ : মহিলা                   | ZTA2092559<br>ফটো উপলব্ধ       |
| 124<br>নাম : সত্যিকনা দাস<br>স্বামীর নাম: বাবলা দাস<br>বাড়ির নং : 9/5<br>বয়স : 55 লিঙ্গ : মহিলা                  | MQC1326685<br>ফটো উপলব্ধ       | 125<br>নাম : বিক্রম দাস<br>পিতার নাম: বাবলা দাস<br>বাড়ির নং : 9/5<br>বয়স : 32 লিঙ্গ : পুরুষ                           | ZTA2092773<br>ফটো উপলব্ধ       | 126<br>নাম : বৃলা ব্যানার্জী<br>স্বামীর নাম: অসীম ব্যানার্জী<br>বাড়ির নং : 9/5/1<br>বয়স : 65 লিঙ্গ : মহিলা                          | WB/24/165/825084<br>ফটো উপলব্ধ |
| 127<br>নাম : মোমিতা ব্যানার্জী<br>মায়ের নাম: বৃলা ব্যানার্জী<br>বাড়ির নং : 9/5/1<br>বয়স : 41 লিঙ্গ : মহিলা      | MQC4179081<br>ফটো উপলব্ধ       | 128<br>নাম : সুশিতা ঘোষ<br>স্বামীর নাম: কৌশিক ঘোষ<br>বাড়ির নং : 9/5/2<br>বয়স : 60 লিঙ্গ : মহিলা                       | MQC3910049<br>ফটো উপলব্ধ       | 129<br>নাম : কৌশিক<br>পিতার নাম: কৌশিক ঘোষ<br>বাড়ির নং : 9/5/2<br>বয়স : 38 লিঙ্গ : পুরুষ  | ZTA0629923<br>ফটো উপলব্ধ       |
| 130<br>নাম : রতন চক্রবর্তী<br>পিতার নাম: রাধাগোবিন্দ চক্রবর্তী<br>বাড়ির নং : 9/6<br>বয়স : 71 লিঙ্গ : পুরুষ       | WB/24/165/825061<br>ফটো উপলব্ধ | 131<br>নাম : মনি চক্রবর্তী<br>স্বামীর নাম: রতন চক্রবর্তী<br>বাড়ির নং : 9/6<br>বয়স : 59 লিঙ্গ : মহিলা                  | WB/24/165/825292<br>ফটো উপলব্ধ | 132<br>নাম : গনেশ চক্রবর্তী<br>পিতার নাম: রাধাগোবিন্দ চক্রবর্তী<br>বাড়ির নং : 9/6<br>বয়স : 54 লিঙ্গ : পুরুষ                         | WB/24/165/825441<br>ফটো উপলব্ধ |
| 133<br>নাম : উদয় চক্রবর্তী<br>পিতার নাম: রাধাগোবিন্দ চক্রবর্তী<br>বাড়ির নং : 9/6<br>বয়স : 53 লিঙ্গ : পুরুষ      | WB/24/165/825321<br>ফটো উপলব্ধ | 134<br>নাম : ঝুমা চক্রবর্তী<br>স্বামীর নাম: উদয় চক্রবর্তী<br>বাড়ির নং : 9/6<br>বয়স : 48 লিঙ্গ : মহিলা                | ZTA1596279<br>ফটো উপলব্ধ       | 135<br>নাম : সপ্তমিতা চক্রবর্তী<br>পিতার নাম: উদয় চক্রবর্তী<br>বাড়ির নং : ৯/৬, দক্ষিণ বাকসাড়া ভিলেজ রোড<br>বয়স : 22 লিঙ্গ : মহিলা | ZTA3146107<br>ফটো উপলব্ধ       |
| 136<br>নাম : বিশ্বনাথ সরকার<br>পিতার নাম: কৃষ্ণলাল সরকার<br>বাড়ির নং : 9/7<br>বয়স : 64 লিঙ্গ : পুরুষ             | MQC4505640<br>ফটো উপলব্ধ       | 137<br>নাম : অনিতা সরকার<br>স্বামীর নাম: বিশ্বনাথ সরকার<br>বাড়ির নং : 9/7<br>বয়স : 59 লিঙ্গ : মহিলা                   | MQC3910080<br>ফটো উপলব্ধ       | 138<br>নাম : ইন্দ্রজিৎ সরকার<br>পিতার নাম: বিশ্বনাথ সরকার<br>বাড়ির নং : 9/7<br>বয়স : 30 লিঙ্গ : পুরুষ                               | ZTA2092815<br>ফটো উপলব্ধ       |
| 139<br>নাম : বিশ্বজীৎ সরকার<br>পিতার নাম: বিশ্বনাথ সরকার<br>বাড়ির নং : 9/7<br>বয়স : 26 লিঙ্গ : পুরুষ             | ZTA2577690<br>ফটো উপলব্ধ       | 140<br>নাম : মৃত্যুঞ্জয় সাহা<br>পিতার নাম: ননীগোপাল সাহা<br>বাড়ির নং : 9/8<br>বয়স : 58 লিঙ্গ : পুরুষ                 | WB/24/165/825132<br>ফটো উপলব্ধ | 141<br>নাম : সঞ্জয় সাহা<br>পিতার নাম: ননীগোপাল সাহা<br>বাড়ির নং : 9/8<br>বয়স : 56 লিঙ্গ : পুরুষ                                    | WB/24/165/825325<br>ফটো উপলব্ধ |
| 142<br>নাম : অজয় সাহা<br>পিতার নাম: ননীগোপাল সাহা<br>বাড়ির নং : 9/8<br>বয়স : 52 লিঙ্গ : পুরুষ                   | WB/24/165/825387<br>ফটো উপলব্ধ | 143<br>নাম : উপাসনা সাহা<br>স্বামীর নাম: মৃত্যুঞ্জয় সাহা<br>বাড়ির নং : 9/8<br>বয়স : 48 লিঙ্গ : মহিলা                 | MQC3910098<br>ফটো উপলব্ধ       | 144<br>নাম : নীতা সাহা<br>স্বামীর নাম: সঞ্জয় সাহা<br>বাড়ির নং : 9/8<br>বয়স : 48 লিঙ্গ : মহিলা                                      | MQC3910114<br>ফটো উপলব্ধ       |
| 145<br>নাম : উমা সাহা<br>স্বামীর নাম: ধনঞ্জয় সাহা<br>বাড়ির নং : 9/8<br>বয়স : 46 লিঙ্গ : মহিলা                   | MQC3910106<br>ফটো উপলব্ধ       | 146<br>নাম : মহুয়া সাহা<br>স্বামীর নাম: অজয় সাহা<br>বাড়ির নং : 9/8<br>বয়স : 43 লিঙ্গ : মহিলা                        | MQC3910122<br>ফটো উপলব্ধ       | 147<br>নাম : সৈকত সাহা<br>পিতার নাম: মৃত্যুঞ্জয় সাহা<br>বাড়ির নং : 9/8<br>বয়স : 30 লিঙ্গ : পুরুষ                                   | ZTA2385292<br>ফটো উপলব্ধ       |
| 148<br>নাম : শৈবাল সাহা<br>পিতার নাম: মৃত্যুঞ্জয় সাহা<br>বাড়ির নং : 9/8<br>বয়স : 24 লিঙ্গ : পুরুষ               | ZTA2910420<br>ফটো উপলব্ধ       | 149<br>নাম : অনামিকা গুহ<br>স্বামীর নাম: সৈকত সাহা<br>বাড়ির নং : 9/8<br>বয়স : 28 লিঙ্গ : মহিলা                        | ZTA3148525<br>ফটো উপলব্ধ       | 150<br>নাম : শুভায়ু সাহা<br>পিতার নাম: অজয় সাহা<br>বাড়ির নং : 9/8<br>বয়স : 21 লিঙ্গ : পুরুষ                                       | ZTA3069325<br>ফটো উপলব্ধ       |



|     |                  |  |            |     |                  |   |            |        |                  |   |            |
|-----|------------------|--|------------|-----|------------------|---|------------|--------|------------------|---|------------|
| 151 | WB/24/165/825204 | নাম : আলো সাহা<br>স্বামীর নাম: খোকন সাহা<br>বাড়ির নং : 9/9<br>বয়স : 79 লিঙ্গ : মহিলা               | ফটো উপলব্ধ | 152 | WB/24/165/825002 | নাম : বিপ্লব সাহা<br>পিতার নাম: হরিলাল সাহা<br>বাড়ির নং : 9/9<br>বয়স : 69 লিঙ্গ : পুরুষ               | ফটো উপলব্ধ | 153    | MQC3910130       | নাম : আল্পনা সাহা<br>স্বামীর নাম: বিপ্লব সাহা<br>বাড়ির নং : 9/9<br>বয়স : 58 লিঙ্গ : মহিলা     | ফটো উপলব্ধ |
| 154 | ZTA2385375       | নাম : সাগরিকা সাহা<br>পিতার নাম: বিপ্লব সাহা<br>বাড়ির নং : 9/9<br>বয়স : 28 লিঙ্গ : মহিলা           | ফটো উপলব্ধ | 155 | ZTA2727378       | নাম : দেবিকা সাহা<br>পিতার নাম: বিপ্লব সাহা<br>বাড়ির নং : 9/9<br>বয়স : 25 লিঙ্গ : মহিলা               | ফটো উপলব্ধ | #2 156 | ZTA2828275       | নাম : অত্রিজা দাস<br>পিতার নাম: স্বপন কুমার দাস<br>বাড়ির নং : 9/10<br>বয়স : 24 লিঙ্গ : মহিলা  | ফটো উপলব্ধ |
| 157 | MQC1326909       | নাম : স্বপন কুমার দাস<br>পিতার নাম: নির্মল চন্দ্র দাস<br>বাড়ির নং : 9/10<br>বয়স : 65 লিঙ্গ : পুরুষ | ফটো উপলব্ধ | 158 | MQC1326917       | নাম : অর্পনা দাস<br>স্বামীর নাম: স্বপন কুমার দাস<br>বাড়ির নং : 9/10<br>বয়স : 58 লিঙ্গ : মহিলা         | ফটো উপলব্ধ | 159    | ZTA2993202       | নাম : অক্ষয় দাস<br>পিতার নাম: স্বপন কুমার দাস<br>বাড়ির নং : 9/10<br>বয়স : 22 লিঙ্গ : পুরুষ   | ফটো উপলব্ধ |
| 160 | ZTA2138113       | নাম : অরিন্দম বাগ<br>পিতার নাম: বাসুদেব বাগ<br>বাড়ির নং : 9/11<br>বয়স : 46 লিঙ্গ : পুরুষ           | ফটো উপলব্ধ | 161 | MQC3225844       | নাম : হৈমন্তী বাগ<br>স্বামীর নাম: অরিন্দম বাগ<br>বাড়ির নং : 9/11<br>বয়স : 44 লিঙ্গ : মহিলা            | ফটো উপলব্ধ | 162    | MQC3225828       | নাম : ইলা দাশ<br>স্বামীর নাম: অজিত কুমার দাশ<br>বাড়ির নং : 9/11<br>বয়স : 78 লিঙ্গ : মহিলা     | ফটো উপলব্ধ |
| 163 | MQC3225836       | নাম : কৌশিক দাশ<br>পিতার নাম: অজিত কুমার দাশ<br>বাড়ির নং : 9/11<br>বয়স : 51 লিঙ্গ : পুরুষ          | ফটো উপলব্ধ | 164 | ZTA3058815       | নাম : জিতেন্দ্র রায়<br>পিতার নাম: শ্রীনাথ রায়<br>বাড়ির নং : 9/12<br>বয়স : 28 লিঙ্গ : পুরুষ          | ফটো উপলব্ধ | 165    | ZTA3058823       | নাম : নিশা রায়<br>স্বামীর নাম: জিতেন্দ্র রায়<br>বাড়ির নং : 9/12<br>বয়স : 28 লিঙ্গ : মহিলা   | ফটো উপলব্ধ |
| 166 | ZTA2491041       | নাম : ঋত্বিক দাস<br>পিতার নাম: খোকন দাস<br>বাড়ির নং : 17/1/5<br>বয়স : 27 লিঙ্গ : পুরুষ             | ফটো উপলব্ধ | 167 | ZTA2490910       | নাম : রাখী দাস<br>স্বামীর নাম: স্বপন দাস<br>বাড়ির নং : 22<br>বয়স : 40 লিঙ্গ : মহিলা                   | ফটো উপলব্ধ | 168    | ZTA2828671       | নাম : রিঙ্কু দাস<br>স্বামীর নাম: তপন দাস<br>বাড়ির নং : 22<br>বয়স : 34 লিঙ্গ : মহিলা           | ফটো উপলব্ধ |
| 169 | ZTA2491074       | নাম : রানু বিশ্বাস<br>স্বামীর নাম: দেবজ্যাতি বিশ্বাস<br>বাড়ির নং : 23/5<br>বয়স : 34 লিঙ্গ : মহিলা  | ফটো উপলব্ধ | 170 | ZTA2491124       | নাম : চম্পা রায় ভৌমিক<br>স্বামীর নাম: প্রভাস রায় ভৌমিক<br>বাড়ির নং : 26/4<br>বয়স : 30 লিঙ্গ : মহিলা | ফটো উপলব্ধ | 171    | APH2328631       | নাম : সুস্মিতা সাহা<br>স্বামীর নাম: বিশ্বজিৎ সাহা<br>বাড়ির নং : 32<br>বয়স : 29 লিঙ্গ : মহিলা  | ফটো উপলব্ধ |
| 172 | ZTA2872828       | নাম : অর্নব চক্রবর্তী<br>পিতার নাম: দিলীপ চক্রবর্তী<br>বাড়ির নং : 33<br>বয়স : 27 লিঙ্গ : পুরুষ     | ফটো উপলব্ধ | 173 | WB/24/165/333518 | নাম : সুভাষা বালা মাকাল<br>স্বামীর নাম: গণেশচন্দ্র মাকাল<br>বাড়ির নং : 33<br>বয়স : 76 লিঙ্গ : মহিলা   | ফটো উপলব্ধ | 174    | ZTA2577708       | নাম : কম্পনা মিন্দে<br>স্বামীর নাম: বাসুদেব মিন্দে<br>বাড়ির নং : 33<br>বয়স : 53 লিঙ্গ : মহিলা | ফটো উপলব্ধ |
| 175 | ZTA2518686       | নাম : শতাব্দী সরখেল<br>পিতার নাম: পিন্টু সরখেল<br>বাড়ির নং : 33<br>বয়স : 28 লিঙ্গ : মহিলা          | ফটো উপলব্ধ | 176 | ZTA2875862       | নাম : আকাশ হালদার<br>পিতার নাম: তরণ হালদার<br>বাড়ির নং : 33/3<br>বয়স : 23 লিঙ্গ : পুরুষ               | ফটো উপলব্ধ | 177    | WB/24/165/828135 | নাম : সুকুমার দাস<br>পিতার নাম: কালিপদ দাস<br>বাড়ির নং : 34<br>বয়স : 63 লিঙ্গ : পুরুষ         | ফটো উপলব্ধ |
| 178 | WB/24/165/828551 | নাম : প্রশান্ত দাস<br>পিতার নাম: তিনকড়ি দাস<br>বাড়ির নং : 34<br>বয়স : 62 লিঙ্গ : পুরুষ            | ফটো উপলব্ধ | 179 | MQC1331487       | নাম : আরতী দাস<br>স্বামীর নাম: কৃষ্ণচন্দ্র দাস<br>বাড়ির নং : 34<br>বয়স : 61 লিঙ্গ : মহিলা             | ফটো উপলব্ধ | 180    | MQC1331511       | নাম : সন্ধ্যা দাস<br>স্বামীর নাম: সুকুমার দাস<br>বাড়ির নং : 34<br>বয়স : 57 লিঙ্গ : মহিলা      | ফটো উপলব্ধ |



|        |                  |   |            |     |                  |  |            |        |                  |   |            |
|--------|------------------|---|------------|-----|------------------|--|------------|--------|------------------|---|------------|
| 181    | MQC3912136       | নাম : মানা দাস<br>স্বামীর নাম : বিশ্বনাথ দাস<br>বাড়ির নং : 34<br>বয়স : 50 লিঙ্গ : মহিলা             | ফটো উপলব্ধ | 182 | MQC3227691       | নাম : আরাধনা দাস<br>স্বামীর নাম : প্রশান্ত দাস<br>বাড়ির নং : 34<br>বয়স : 45 লিঙ্গ : মহিলা                  | ফটো উপলব্ধ | 183    | MQC3912060       | নাম : কমল কুমার দাস<br>পিতার নাম : কৃষ্ণচন্দ্র দাস<br>বাড়ির নং : 34<br>বয়স : 44 লিঙ্গ : পুরুষ       | ফটো উপলব্ধ |
| 184    | ZTA1452333       | নাম : কৌশিক দাস<br>পিতার নাম : কৃষ্ণচন্দ্র দাস<br>বাড়ির নং : 34<br>বয়স : 35 লিঙ্গ : পুরুষ           | ফটো উপলব্ধ | 185 | ZTA2385326       | নাম : কৃষ্ণা দাস<br>স্বামীর নাম : কমল কুমার দাস<br>বাড়ির নং : 34<br>বয়স : 35 লিঙ্গ : মহিলা                 | ফটো উপলব্ধ | 186    | ZTA2385334       | নাম : অপর্ণা দাস<br>পিতার নাম : প্রশান্ত দাস<br>বাড়ির নং : 34<br>বয়স : 28 লিঙ্গ : মহিলা             | ফটো উপলব্ধ |
| 187    | MQC1331545       | নাম : উত্তরা খাঁ<br>স্বামীর নাম : ভরতচন্দ্র খাঁ<br>বাড়ির নং : 34<br>বয়স : 74 লিঙ্গ : মহিলা          | ফটো উপলব্ধ | 188 | ZTA1123868       | নাম : দীপক খাঁ<br>পিতার নাম : ভরত চন্দ্র খাঁ<br>বাড়ির নং : 34<br>বয়স : 40 লিঙ্গ : পুরুষ                    | ফটো উপলব্ধ | 189    | MQC3912128       | নাম : লক্ষী মন্ডল<br>স্বামীর নাম : রাজু মন্ডল<br>বাড়ির নং : 34<br>বয়স : 51 লিঙ্গ : মহিলা            | ফটো উপলব্ধ |
| 190    | MQC4506267       | নাম : সন্ধ্যারানী পাল<br>স্বামীর নাম : সনাতন পাল<br>বাড়ির নং : 34<br>বয়স : 68 লিঙ্গ : মহিলা         | ফটো উপলব্ধ | 191 | MQC4506275       | নাম : জগদীশ পাল<br>পিতার নাম : সনাতন পাল<br>বাড়ির নং : 34<br>বয়স : 54 লিঙ্গ : পুরুষ                        | ফটো উপলব্ধ | 192    | WB/24/165/828263 | নাম : কম্পনা সরখেল<br>স্বামীর নাম : কমল সরখেল<br>বাড়ির নং : 34<br>বয়স : 62 লিঙ্গ : মহিলা            | ফটো উপলব্ধ |
| #2 193 | MQC3912144       | নাম : রাকেশ বা<br>পিতার নাম : পরশুরাম বা<br>বাড়ির নং : 34/1<br>বয়স : 45 লিঙ্গ : পুরুষ               | ফটো উপলব্ধ | 194 | ZTA1452721       | নাম : পুতুল বা<br>স্বামীর নাম : রাকেশ বা<br>বাড়ির নং : 34/1<br>বয়স : 40 লিঙ্গ : মহিলা                      | ফটো উপলব্ধ | #2 195 | ZTA3247434       | নাম : বীণা বা<br>স্বামীর নাম : পরশুরাম বা<br>বাড়ির নং : 34/1<br>বয়স : 66 লিঙ্গ : মহিলা              | ফটো উপলব্ধ |
| 196    | MQC4506952       | নাম : স্বপন কুমার নাগ<br>পিতার নাম : অমরনাথ নাগ<br>বাড়ির নং : 34/1/1<br>বয়স : 66 লিঙ্গ : পুরুষ      | ফটো উপলব্ধ | 197 | MQC4506945       | নাম : সুকুমারী নাগ<br>স্বামীর নাম : স্বপন কুমার নাগ<br>বাড়ির নং : 34/1/1<br>বয়স : 57 লিঙ্গ : মহিলা         | ফটো উপলব্ধ | 198    | MQC4506937       | নাম : দেবশীষ নাগ<br>পিতার নাম : স্বপন কুমার নাগ<br>বাড়ির নং : 34/1/1<br>বয়স : 43 লিঙ্গ : পুরুষ      | ফটো উপলব্ধ |
| 199    | ZTA2255107       | নাম : গায়ত্রী সামন্ত<br>স্বামীর নাম : নীলমনি সামন্ত<br>বাড়ির নং : 34/1/1<br>বয়স : 61 লিঙ্গ : মহিলা | ফটো উপলব্ধ | 200 | ZTA2255123       | নাম : বিশ্বনাথ সামন্ত<br>পিতার নাম : নীলমনি সামন্ত<br>বাড়ির নং : 34/1/1<br>বয়স : 45 লিঙ্গ : পুরুষ          | ফটো উপলব্ধ | 201    | ZTA2255115       | নাম : মৌসুমি সামন্ত<br>স্বামীর নাম : বিশ্বনাথ সামন্ত<br>বাড়ির নং : 34/1/1<br>বয়স : 45 লিঙ্গ : মহিলা | ফটো উপলব্ধ |
| 202    | ZTA2828481       | নাম : দিয়া সামন্ত<br>পিতার নাম : বিশ্বনাথ সামন্ত<br>বাড়ির নং : 34/1<br>বয়স : 43 লিঙ্গ : মহিলা      | ফটো উপলব্ধ | 203 | MQC4506309       | নাম : প্রতিমা ব্যানার্জী<br>স্বামীর নাম : সুপ্রিয় ব্যানার্জী<br>বাড়ির নং : 34/2<br>বয়স : 49 লিঙ্গ : মহিলা | ফটো উপলব্ধ | 204    | MQC1331628       | নাম : সনটু সাঁতরা<br>পিতার নাম : অনুকুল সাঁতরা<br>বাড়ির নং : 34/2<br>বয়স : 69 লিঙ্গ : পুরুষ         | ফটো উপলব্ধ |
| 205    | WB/24/165/828271 | নাম : সুমিত্রা সাঁতরা<br>স্বামীর নাম : রণজিৎ সাঁতরা<br>বাড়ির নং : 34/2<br>বয়স : 64 লিঙ্গ : মহিলা    | ফটো উপলব্ধ | 206 | WB/24/165/828241 | নাম : মাধবী সাঁতরা<br>স্বামীর নাম : সনটু সাঁতরা<br>বাড়ির নং : 34/2<br>বয়স : 58 লিঙ্গ : মহিলা               | ফটো উপলব্ধ | 207    | WB/24/165/828484 | নাম : ভোলানাথ সাঁতরা<br>পিতার নাম : অনুকুল সাঁতরা<br>বাড়ির নং : 34/2<br>বয়স : 57 লিঙ্গ : পুরুষ      | ফটো উপলব্ধ |
| 208    | MQC3912193       | নাম : নমিতা সাঁতরা<br>স্বামীর নাম : ভোলানাথ সাঁতরা<br>বাড়ির নং : 34/2<br>বয়স : 46 লিঙ্গ : মহিলা     | ফটো উপলব্ধ | 209 | ZTA2655298       | নাম : শুভদীপ সন্ত্রা<br>পিতার নাম : সন্তু সাঁতরা<br>বাড়ির নং : 34/2<br>বয়স : 27 লিঙ্গ : পুরুষ              | ফটো উপলব্ধ | 210    | ZTA2876068       | নাম : সৌভিক সাঁতরা<br>পিতার নাম : ভোলানাথ সাঁতরা<br>বাড়ির নং : 34/2<br>বয়স : 24 লিঙ্গ : পুরুষ       | ফটো উপলব্ধ |



|  |                  |            |   |                  |            |  |                  |            |
|--|------------------|------------|---|------------------|------------|--|------------------|------------|
| 211  | MQC3912219       | ফটো উপলব্ধ | 212   | MQC2137958       | ফটো উপলব্ধ | 213  | MQC2077295       | ফটো উপলব্ধ |
| নাম : মায়ামায়া<br>স্বামীর নাম : সতীশ মায়ামা<br>বাড়ির নং : 34/4<br>বয়স : 60 লিঙ্গ : মহিলা          |                  |            | নাম : দীপাঙ্কিতা চক্রবর্তি<br>স্বামীর নাম : সুদীপ চক্রবর্তি<br>বাড়ির নং : 57/23<br>বয়স : 48 লিঙ্গ : মহিলা |                  |            | নাম : সোমামায়া<br>পিতার নাম : সতীশ মায়ামা<br>বাড়ির নং : 34/4<br>বয়স : 47 লিঙ্গ : মহিলা       |                  |            |
| 214  | MQC3407517       | ফটো উপলব্ধ | 215   | WB/24/165/828371 | ফটো উপলব্ধ | 216  | WB/24/165/828372 | ফটো উপলব্ধ |
| নাম : কাবেরী কুন্ডু<br>স্বামীর নাম : বিশ্বজিৎ কুন্ডু<br>বাড়ির নং : 34/11/1<br>বয়স : 41 লিঙ্গ : মহিলা |                  |            | নাম : রবি দাস<br>পিতার নাম : হরেন্দ্র নাথ দাস<br>বাড়ির নং : 34P<br>বয়স : 60 লিঙ্গ : পুরুষ                 |                  |            | নাম : দেবী দাস<br>স্বামীর নাম : ববি দাস<br>বাড়ির নং : 34P<br>বয়স : 55 লিঙ্গ : মহিলা            |                  |            |
| 217  | MQC4668315       | ফটো উপলব্ধ | 218   | ZTA2255172       | ফটো উপলব্ধ | 219  | MQC4506465       | ফটো উপলব্ধ |
| নাম : অমিত দাস<br>পিতার নাম : রবি দাস<br>বাড়ির নং : 34P<br>বয়স : 40 লিঙ্গ : পুরুষ                    |                  |            | নাম : পূজা দাস<br>স্বামীর নাম : অমিত দাস<br>বাড়ির নং : 34/P<br>বয়স : 32 লিঙ্গ : মহিলা                     |                  |            | নাম : হেমলতা দেবী<br>স্বামীর নাম : গুলাব সাউ<br>বাড়ির নং : 35<br>বয়স : 65 লিঙ্গ : মহিলা        |                  |            |
| 220  | ZTA2828341       | ফটো উপলব্ধ | 221   | ZTA2809770       | ফটো উপলব্ধ | 222  | MQC1332220       | ফটো উপলব্ধ |
| নাম : বর্নালী দত্ত<br>পিতার নাম : বরেন্দ্র দত্ত<br>বাড়ির নং : 35<br>বয়স : 25 লিঙ্গ : মহিলা           |                  |            | নাম : বৈশাখী দাস<br>পিতার নাম : বিশ্বনাথ দাস<br>বাড়ির নং : 35<br>বয়স : 24 লিঙ্গ : মহিলা                   |                  |            | নাম : চিত্রা বারিক<br>স্বামীর নাম : শ্যামাপদ বারিক<br>বাড়ির নং : 35<br>বয়স : 77 লিঙ্গ : মহিলা  |                  |            |
| 223  | WB/24/165/828325 | ফটো উপলব্ধ | 224   | MQC3912383       | ফটো উপলব্ধ | 225  | ZTA2255222       | ফটো উপলব্ধ |
| নাম : নমিতা বিশ্বাস<br>স্বামীর নাম : পরেশ বিশ্বাস<br>বাড়ির নং : 35<br>বয়স : 66 লিঙ্গ : মহিলা         |                  |            | নাম : প্রদীপ বিশ্বাস<br>পিতার নাম : পরেশ বিশ্বাস<br>বাড়ির নং : 35<br>বয়স : 46 লিঙ্গ : পুরুষ               |                  |            | নাম : সোমা বিশ্বাস<br>স্বামীর নাম : প্রদীপ বিশ্বাস<br>বাড়ির নং : 35<br>বয়স : 38 লিঙ্গ : মহিলা  |                  |            |
| 226  | ZTA2866127       | ফটো উপলব্ধ | 227   | WB/24/165/828286 | ফটো উপলব্ধ | 228  | MQC1331776       | ফটো উপলব্ধ |
| নাম : কুমা চ্যাটার্জী<br>পিতার নাম : অধীর চ্যাটার্জী<br>বাড়ির নং : 35<br>বয়স : 49 লিঙ্গ : মহিলা      |                  |            | নাম : খোকন দাস<br>পিতার নাম : অনিল দাস<br>বাড়ির নং : 35<br>বয়স : 55 লিঙ্গ : পুরুষ                         |                  |            | নাম : কাশীনাথ দাস<br>পিতার নাম : লক্ষীকান্ত দাস<br>বাড়ির নং : 35<br>বয়স : 51 লিঙ্গ : পুরুষ     |                  |            |
| 229  | WB/24/165/828247 | ফটো উপলব্ধ | 230   | WB/24/165/390214 | ফটো উপলব্ধ | 231  | MQC4671640       | ফটো উপলব্ধ |
| নাম : মনোজ দাস<br>পিতার নাম : মোহন দাস<br>বাড়ির নং : 35<br>বয়স : 51 লিঙ্গ : পুরুষ                    |                  |            | নাম : সৃজাতা দাস<br>স্বামীর নাম : মনোজ দাস<br>বাড়ির নং : 35<br>বয়স : 50 লিঙ্গ : মহিলা                     |                  |            | নাম : বন্দনা দাস<br>স্বামীর নাম : কাশীনাথ দাস<br>বাড়ির নং : 35<br>বয়স : 48 লিঙ্গ : মহিলা       |                  |            |
| 232  | ZTA3082377       | ফটো উপলব্ধ | 233   | ZTA1123611       | ফটো উপলব্ধ | 234  | ZTA3069333       | ফটো উপলব্ধ |
| নাম : মলয় দাস<br>পিতার নাম : মোহন দাস<br>বাড়ির নং : 35<br>বয়স : 47 লিঙ্গ : পুরুষ                    |                  |            | নাম : বুল্লি দাস<br>স্বামীর নাম : মলয় দাস<br>বাড়ির নং : 35<br>বয়স : 38 লিঙ্গ : মহিলা                     |                  |            | নাম : পিপাসা দাস<br>পিতার নাম : কাশীনাথ দাস<br>বাড়ির নং : 35<br>বয়স : 21 লিঙ্গ : মহিলা         |                  |            |
| 235  | ZTA2672293       | ফটো উপলব্ধ | 236   | ZTA2255586       | ফটো উপলব্ধ | 237  | MQC1331859       | ফটো উপলব্ধ |
| নাম : অরুণ দাঁ<br>পিতার নাম : অলোক দাঁ<br>বাড়ির নং : 35<br>বয়স : 51 লিঙ্গ : পুরুষ                    |                  |            | নাম : মৌসুমী দাঁ<br>স্বামীর নাম : অরুণ দাঁ<br>বাড়ির নং : 35<br>বয়স : 33 লিঙ্গ : মহিলা                     |                  |            | নাম : শিখা দে<br>স্বামীর নাম : স্বদেশ দে<br>বাড়ির নং : 35<br>বয়স : 64 লিঙ্গ : মহিলা            |                  |            |
| 238  | MQC4671905       | ফটো উপলব্ধ | 239   | MQC3912300       | ফটো উপলব্ধ | 240  | MQC3912318       | ফটো উপলব্ধ |
| নাম : সাগর দে<br>পিতার নাম : স্বদেশ দে<br>বাড়ির নং : 35<br>বয়স : 37 লিঙ্গ : পুরুষ                    |                  |            | নাম : সঞ্জয় দেবনাথ<br>পিতার নাম : সাধন চন্দ্র দেবনাথ<br>বাড়ির নং : 35<br>বয়স : 50 লিঙ্গ : পুরুষ          |                  |            | নাম : স্বপ্না দেবনাথ<br>স্বামীর নাম : সঞ্জয় দেবনাথ<br>বাড়ির নং : 35<br>বয়স : 48 লিঙ্গ : মহিলা |                  |            |



|   |                                |  |                                |   |                                |
|---|--------------------------------|--|--------------------------------|---|--------------------------------|
| 241<br>নাম : সোহিনী দেবনাথ<br>পিতার নাম: সঞ্জয় দেবনাথ<br>বাড়ির নং : 35<br>বয়স : 30 লিঙ্গ : মহিলা       | ZTA2092583<br>ফটো উপলব্ধ       | 242<br>নাম : জগন্নাথ দে<br>পিতার নাম: রামকৃষ্ণ দে<br>বাড়ির নং : 35<br>বয়স : 54 লিঙ্গ : পুরুষ       | MQC2077030<br>ফটো উপলব্ধ       | 243<br>নাম : সোমারানী দে<br>স্বামীর নাম: জগন্নাথ দে<br>বাড়ির নং : 35<br>বয়স : 41 লিঙ্গ : মহিলা            | MQC4786091<br>ফটো উপলব্ধ       |
| 244<br>নাম : বরুণ দত্ত<br>পিতার নাম: রাস বিহারী দত্ত<br>বাড়ির নং : 35<br>বয়স : 66 লিঙ্গ : পুরুষ         | WB/24/165/828132<br>ফটো উপলব্ধ | 245<br>নাম : কৃষ্ণা দত্ত<br>স্বামীর নাম: বরুণ দত্ত<br>বাড়ির নং : 35<br>বয়স : 56 লিঙ্গ : মহিলা      | MQC1331701<br>ফটো উপলব্ধ       | 246<br>নাম : উজ্জ্বল দত্ত<br>পিতার নাম: বরুণ দত্ত<br>বাড়ির নং : 35<br>বয়স : 34 লিঙ্গ : পুরুষ              | ZTA2092724<br>ফটো উপলব্ধ       |
| 247<br>নাম : মীরা গুপ্তা<br>স্বামীর নাম: রামআশ্রে গুপ্তা<br>বাড়ির নং : 35<br>বয়স : 50 লিঙ্গ : মহিলা     | ZTA2307783<br>ফটো উপলব্ধ       | 248<br>নাম : সম্পা খাঁ<br>স্বামীর নাম: দীপক খাঁ<br>বাড়ির নং : 35<br>বয়স : 30 লিঙ্গ : মহিলা         | ZTA2983245<br>ফটো উপলব্ধ       | 249<br>নাম : পৌতম কুন্ডু<br>পিতার নাম: কুঞ্জবিহারী কুন্ডু<br>বাড়ির নং : 35<br>বয়স : 55 লিঙ্গ : পুরুষ      | ZTA2860401<br>ফটো উপলব্ধ       |
| 250<br>নাম : জয়ন্তী কুন্ডু<br>স্বামীর নাম: পৌতম কুন্ডু<br>বাড়ির নং : 36<br>বয়স : 53 লিঙ্গ : মহিলা      | ZTA3156221<br>ফটো উপলব্ধ       | 251<br>নাম : গৌরব কুন্ডু<br>পিতার নাম: পৌতম কুন্ডু<br>বাড়ির নং : 36<br>বয়স : 36 লিঙ্গ : পুরুষ      | ZTA1123629<br>ফটো উপলব্ধ       | 252<br>নাম : শ্বেতা কুন্ডু<br>পিতার নাম: পৌতম কুন্ডু<br>বাড়ির নং : 35<br>বয়স : 33 লিঙ্গ : মহিলা           | ZTA2092633<br>ফটো উপলব্ধ       |
| 253<br>নাম : দেবী লীলা<br>স্বামীর নাম: অমরনাথ লীলা<br>বাড়ির নং : 35<br>বয়স : 71 লিঙ্গ : মহিলা           | MQC1331958<br>ফটো উপলব্ধ       | 254<br>নাম : বেচারাম মাইতি<br>পিতার নাম: হরিপদ মাইতি<br>বাড়ির নং : 35<br>বয়স : 50 লিঙ্গ : পুরুষ    | WB/24/165/828255<br>ফটো উপলব্ধ | 255<br>নাম : কেনা মাইতি<br>পিতার নাম: হরিপদ মাইতি<br>বাড়ির নং : 35<br>বয়স : 46 লিঙ্গ : পুরুষ              | MQC4506416<br>ফটো উপলব্ধ       |
| 256<br>নাম : পূর্ণিমা মাইতি<br>স্বামীর নাম: বেচারাম মাইতি<br>বাড়ির নং : 35<br>বয়স : 44 লিঙ্গ : মহিলা    | MQC4506408<br>ফটো উপলব্ধ       | 257<br>নাম : গীতা মাইতি<br>স্বামীর নাম: কেনা মাইতি<br>বাড়ির নং : 35<br>বয়স : 42 লিঙ্গ : মহিলা      | MQC4506424<br>ফটো উপলব্ধ       | 258<br>নাম : শ্যামলী মজুমদার<br>স্বামীর নাম: সত্যরঞ্জন মজুমদার<br>বাড়ির নং : 35<br>বয়স : 66 লিঙ্গ : মহিলা | WB/24/165/828139<br>ফটো উপলব্ধ |
| 259<br>নাম : মনোরঞ্জন মাকাল<br>পিতার নাম: গণেশ চন্দ্র মাকাল<br>বাড়ির নং : 35<br>বয়স : 53 লিঙ্গ : পুরুষ  | ZTA2307734<br>ফটো উপলব্ধ       | 260<br>নাম : অনিমা মাকাল<br>স্বামীর নাম: মনোরঞ্জন মাকাল<br>বাড়ির নং : 35<br>বয়স : 45 লিঙ্গ : মহিলা | MQC3912490<br>ফটো উপলব্ধ       | 261<br>নাম : অর্পিতা মাকালী<br>পিতার নাম: মনোরঞ্জন মাকাল<br>বাড়ির নং : 35<br>বয়স : 24 লিঙ্গ : মহিলা       | ZTA2983211<br>ফটো উপলব্ধ       |
| 262<br>নাম : শান্তনু মজুমদার<br>পিতার নাম: সত্যরঞ্জন মজুমদার<br>বাড়ির নং : 35<br>বয়স : 48 লিঙ্গ : পুরুষ | MQC2076198<br>ফটো উপলব্ধ       | 263<br>নাম : সুচিত্রা মিশ্র<br>পিতার নাম: কমল মিশ্র<br>বাড়ির নং : 35<br>বয়স : 40 লিঙ্গ : মহিলা     | ZTA1123512<br>ফটো উপলব্ধ       | 264<br>নাম : মৃত্যুঞ্জয় মিশ্র<br>পিতার নাম: কমল মিশ্র<br>বাড়ির নং : 35<br>বয়স : 38 লিঙ্গ : পুরুষ         | ZTA1452390<br>ফটো উপলব্ধ       |
| 265<br>নাম : দীপক মিশ্র<br>পিতার নাম: কমল মিশ্র<br>বাড়ির নং : 35<br>বয়স : 36 লিঙ্গ : পুরুষ              | ZTA1452408<br>ফটো উপলব্ধ       | 266<br>নাম : চাঁপারানী মন্ডল<br>স্বামীর নাম: তাপস মন্ডল<br>বাড়ির নং : 35<br>বয়স : 71 লিঙ্গ : মহিলা | WB/24/165/828014<br>ফটো উপলব্ধ | 267<br>নাম : মিনতী পাল<br>স্বামীর নাম: সুরত পাল<br>বাড়ির নং : 35<br>বয়স : 63 লিঙ্গ : মহিলা                | WB/24/165/828574<br>ফটো উপলব্ধ |
| 268<br>নাম : পৌতম পাল<br>পিতার নাম: সুরত পাল<br>বাড়ির নং : 35<br>বয়স : 46 লিঙ্গ : পুরুষ                 | MQC2076180<br>ফটো উপলব্ধ       | 269<br>নাম : রুপম পাল<br>পিতার নাম: সুরত পাল<br>বাড়ির নং : 35<br>বয়স : 42 লিঙ্গ : পুরুষ            | MQC3912854<br>ফটো উপলব্ধ       | 270<br>নাম : প্রীতম পাল<br>পিতার নাম: সুরত পাল<br>বাড়ির নং : 35<br>বয়স : 40 লিঙ্গ : পুরুষ                 | MQC3912342<br>ফটো উপলব্ধ       |



|   |                  |            |  |            |            |   |                  |            |
|---|------------------|------------|--|------------|------------|---|------------------|------------|
| 271   | MQC1332063       | ফটো উপলব্ধ | 272  | ZTA2859395 | ফটো উপলব্ধ | 273   | MQC1331933       | ফটো উপলব্ধ |
| নাম : রতন সাহা<br>পিতার নাম: বীরেন সাহা<br>বাড়ির নং : 35<br>বয়স : 66 লিঙ্গ : পুরুষ            |                  |            | নাম : সরস্বতী সাহা<br>স্বামীর নাম: রতন সাহা<br>বাড়ির নং : 35<br>বয়স : 62 লিঙ্গ : মহিলা     |            |            | নাম : অনিতা সাহা<br>স্বামীর নাম: মনিন্দ্র সাহা<br>বাড়ির নং : 35<br>বয়স : 61 লিঙ্গ : মহিলা             |                  |            |
| 274   | MQC4506481       | ফটো উপলব্ধ | 275  | ZTA3157427 | ফটো উপলব্ধ | 276   | WB/24/165/828571 | ফটো উপলব্ধ |
| নাম : পুষ্প সাহা<br>স্বামীর নাম: তপনচন্দ্র সাহা<br>বাড়ির নং : 35<br>বয়স : 59 লিঙ্গ : মহিলা    |                  |            | নাম : লক্ষন সাহা<br>পিতার নাম: বীরেন সাহা<br>বাড়ির নং : 35<br>বয়স : 56 লিঙ্গ : পুরুষ       |            |            | নাম : বর্ণা সাহা<br>স্বামীর নাম: লক্ষন সাহা<br>বাড়ির নং : 35<br>বয়স : 49 লিঙ্গ : মহিলা                |                  |            |
| 277   | MQC4506473       | ফটো উপলব্ধ | 278  | ZTA2092807 | ফটো উপলব্ধ | 279   | MQC1332048       | ফটো উপলব্ধ |
| নাম : তপন চন্দ্র সাহা<br>পিতার নাম: বীরেন সাহা<br>বাড়ির নং : 35<br>বয়স : 46 লিঙ্গ : পুরুষ     |                  |            | নাম : সুব্রত সাহা<br>পিতার নাম: রতন সাহা<br>বাড়ির নং : 35<br>বয়স : 30 লিঙ্গ : পুরুষ        |            |            | নাম : নন্দ সামন্ত<br>পিতার নাম: গজেন সামন্ত<br>বাড়ির নং : 35<br>বয়স : 71 লিঙ্গ : পুরুষ                |                  |            |
| 280   | WB/24/165/828396 | ফটো উপলব্ধ | 281  | MQC4179495 | ফটো উপলব্ধ | 282   | ZTA2973378       | ফটো উপলব্ধ |
| নাম : লতা সামন্ত<br>স্বামীর নাম: নন্দ সামন্ত<br>বাড়ির নং : 35<br>বয়স : 63 লিঙ্গ : মহিলা       |                  |            | নাম : লাণ্টু সামন্ত<br>পিতার নাম: নন্দ সামন্ত<br>বাড়ির নং : 35<br>বয়স : 48 লিঙ্গ : পুরুষ   |            |            | নাম : কমল সরকার<br>মায়ের নাম: শান্তি সরকার<br>বাড়ির নং : 35<br>বয়স : 60 লিঙ্গ : পুরুষ                |                  |            |
| 283   | ZTA2973360       | ফটো উপলব্ধ | 284  | ZTA1123918 | ফটো উপলব্ধ | 285   | MQC3912375       | ফটো উপলব্ধ |
| নাম : সুনিতা সরকার<br>স্বামীর নাম: কমল সরকার<br>বাড়ির নং : 35<br>বয়স : 52 লিঙ্গ : মহিলা       |                  |            | নাম : অভিষেক সরকার<br>পিতার নাম: কমল সরকার<br>বাড়ির নং : 35<br>বয়স : 36 লিঙ্গ : পুরুষ      |            |            | নাম : সর্বাণী সরকার<br>স্বামীর নাম: বিশ্বজিৎ সরকার<br>বাড়ির নং : 35<br>বয়স : 42 লিঙ্গ : মহিলা         |                  |            |
| 286   | WB/24/166/204050 | ফটো উপলব্ধ | 287  | MQC4506457 | ফটো উপলব্ধ | 288   | MQC4671970       | ফটো উপলব্ধ |
| নাম : মুণাল কান্তি সেন<br>পিতার নাম: পৃথ্বীরাজ সেন<br>বাড়ির নং : 35<br>বয়স : 58 লিঙ্গ : পুরুষ |                  |            | নাম : অমিয় রতন সেন<br>পিতার নাম: পৃথ্বীরাজ সেন<br>বাড়ির নং : 35<br>বয়স : 57 লিঙ্গ : পুরুষ |            |            | নাম : বৃন্দা সেন<br>স্বামীর নাম: অমিয় রতন সেন<br>বাড়ির নং : 35<br>বয়স : 51 লিঙ্গ : মহিলা             |                  |            |
| 289   | WB/24/165/828011 | ফটো উপলব্ধ | 290  | ZTA2385417 | ফটো উপলব্ধ | 291   | ZTA2385748       | ফটো উপলব্ধ |
| নাম : মঙ্গলা সেন<br>স্বামীর নাম: মুণাল কান্তি সেন<br>বাড়ির নং : 35<br>বয়স : 41 লিঙ্গ : মহিলা  |                  |            | নাম : আকাশ সেন<br>পিতার নাম: অমিয় রতন সেন<br>বাড়ির নং : 35<br>বয়স : 28 লিঙ্গ : পুরুষ      |            |            | নাম : মধুরিমা সেন<br>পিতার নাম: মুণাল কান্তি সেন<br>বাড়ির নং : 35<br>বয়স : 28 লিঙ্গ : মহিলা           |                  |            |
| 292   | ZTA3085842       | ফটো উপলব্ধ | 293  | MQC1332030 | ফটো উপলব্ধ | 294   | MQC4786075       | ফটো উপলব্ধ |
| নাম : ভূমিকা সেন<br>পিতার নাম: অমিয় রতন সেন<br>বাড়ির নং : 35<br>বয়স : 21 লিঙ্গ : মহিলা       |                  |            | নাম : গুলাব সাউ<br>পিতার নাম: ইন্দর সাউ<br>বাড়ির নং : 35<br>বয়স : 69 লিঙ্গ : পুরুষ         |            |            | নাম : সুরজ কুমার সাউ<br>পিতার নাম: গুলাব সাউ<br>বাড়ির নং : 35<br>বয়স : 42 লিঙ্গ : পুরুষ               |                  |            |
| 295   | ZTA2255206       | ফটো উপলব্ধ | 296  | MQC4786083 | ফটো উপলব্ধ | 297   | ZTA0634758       | ফটো উপলব্ধ |
| নাম : উলি সাউ<br>পিতার নাম: গুলাব সাউ<br>বাড়ির নং : 35<br>বয়স : 39 লিঙ্গ : মহিলা              |                  |            | নাম : উদয় সাউ<br>পিতার নাম: গুলাব সাউ<br>বাড়ির নং : 35<br>বয়স : 36 লিঙ্গ : পুরুষ          |            |            | নাম : কৃষ্ণা সরকার<br>স্বামীর নাম: শ্যামল সরকার<br>বাড়ির নং : 35/1<br>বয়স : 65 লিঙ্গ : মহিলা          |                  |            |
| 298   | ZTA0634766       | ফটো উপলব্ধ | 299  | ZTA2651388 | ফটো উপলব্ধ | 300   | WB/24/165/828046 | ফটো উপলব্ধ |
| নাম : শুক্লা সরকার<br>পিতার নাম: শ্যামল সরকার<br>বাড়ির নং : 35/1<br>বয়স : 38 লিঙ্গ : মহিলা    |                  |            | নাম : বিজয় দাস<br>মায়ের নাম: পূর্ণিমা দাস<br>বাড়ির নং : ৩৫/১/৩<br>বয়স : 27 লিঙ্গ : পুরুষ |            |            | নাম : শক্ত চ্যাটার্জী<br>পিতার নাম: মদনমোহন চ্যাটার্জী<br>বাড়ির নং : 35/1/3<br>বয়স : 71 লিঙ্গ : পুরুষ |                  |            |



|  |                                |  |                                |  |                                |
|--|--------------------------------|--|--------------------------------|--|--------------------------------|
| 301<br>নাম : বিশুজিৎ চাটাজ্জী<br>পিতার নাম: শম্ভু চাটাজ্জী<br>বাড়ির নং : 35/1/3<br>বয়স : 35 লিঙ্গ : পুরুষ  | ZTA1452374<br>ফটো উপলব্ধ       | 302<br>নাম : পূর্নিমা দাস<br>স্বামীর নাম: বিশ্বনাথ দাস<br>বাড়ির নং : 35/1/3<br>বয়স : 51 লিঙ্গ : মহিলা        | WB/24/163/402664<br>ফটো উপলব্ধ | 303<br>নাম : সমীর দেবনাথ<br>পিতার নাম: বিষ্ণু দেবনাথ<br>বাড়ির নং : 35/1/3<br>বয়স : 54 লিঙ্গ : পুরুষ      | ZTA0634832<br>ফটো উপলব্ধ       |
| 304<br>নাম : প্রতিমা দেবনাথ<br>স্বামীর নাম: সমীর দেবনাথ<br>বাড়ির নং : 35/1/3<br>বয়স : 49 লিঙ্গ : মহিলা     | MQC4506523<br>ফটো উপলব্ধ       | 305<br>নাম : পার্থ দেবনাথ<br>পিতার নাম: সমীর দেবনাথ<br>বাড়ির নং : 35/1/3<br>বয়স : 28 লিঙ্গ : পুরুষ           | ZTA2385680<br>ফটো উপলব্ধ       | 306<br>নাম : শ্যাম চাকাল<br>পিতার নাম: পানীলাল চাকাল<br>বাড়ির নং : 35/1/3<br>বয়স : 45 লিঙ্গ : পুরুষ      | ZTA2092757<br>ফটো উপলব্ধ       |
| 307<br>নাম : রাণি চাকাল<br>স্বামীর নাম: শ্যাম চাকাল<br>বাড়ির নং : 35/1/3<br>বয়স : 42 লিঙ্গ : মহিলা         | MQC4671871<br>ফটো উপলব্ধ       | 308<br>নাম : সাগর চাকাল<br>পিতার নাম: শ্যাম<br>বাড়ির নং : 35/1/3<br>বয়স : 23 লিঙ্গ : পুরুষ                   | ZTA2985950<br>ফটো উপলব্ধ       | 309<br>নাম : শোভাদেবী গুপ্তা<br>স্বামীর নাম: গোলাপ গুপ্তা<br>বাড়ির নং : 35/1/3<br>বয়স : 66 লিঙ্গ : মহিলা | WB/24/165/828366<br>ফটো উপলব্ধ |
| 310<br>নাম : দিলীপ গুপ্তা<br>পিতার নাম: গুলাব চন্দ্র গুপ্তা<br>বাড়ির নং : 35/1/3<br>বয়স : 49 লিঙ্গ : পুরুষ | MQC3912607<br>ফটো উপলব্ধ       | 311<br>নাম : আরতি গুপ্তা<br>স্বামীর নাম: দিলীপ গুপ্তা<br>বাড়ির নং : 35/1/3<br>বয়স : 42 লিঙ্গ : মহিলা         | ZTA0634790<br>ফটো উপলব্ধ       | 312<br>নাম : দেবু মণ্ডল<br>পিতার নাম: জীবন মণ্ডল<br>বাড়ির নং : 35/1/3<br>বয়স : 62 লিঙ্গ : পুরুষ          | WB/24/165/825358<br>ফটো উপলব্ধ |
| 313<br>নাম : বুমা মন্ডল<br>পিতার নাম: দেবু মন্ডল<br>বাড়ির নং : 35/1/3<br>বয়স : 30 লিঙ্গ : মহিলা            | ZTA2385771<br>ফটো উপলব্ধ       | 314<br>নাম : টুম্পা দাস বিশ্বাস<br>স্বামীর নাম: দীবেন্দ্র দাস<br>বাড়ির নং : 35/1/5<br>বয়স : 39 লিঙ্গ : মহিলা | MQC4671863<br>ফটো উপলব্ধ       | 315<br>নাম : আরতী মন্ডল<br>স্বামীর নাম: বাবু মন্ডল<br>বাড়ির নং : 35/3<br>বয়স : 45 লিঙ্গ : মহিলা          | ZTA3084795<br>ফটো উপলব্ধ       |
| 316<br>নাম : মল্লিকা মণ্ডল<br>স্বামীর নাম: দেবু মণ্ডল<br>বাড়ির নং : 35/3<br>বয়স : 54 লিঙ্গ : মহিলা         | ZTA0634824<br>ফটো উপলব্ধ       | 317<br>নাম : মনু সাউ<br>পিতার নাম: গোবিন্দ সাউ<br>বাড়ির নং : 35/4<br>বয়স : 32 লিঙ্গ : পুরুষ                  | ZTA2809705<br>ফটো উপলব্ধ       | 318<br>নাম : সন্দীপ কুমার<br>পিতার নাম: প্রকাশ সাউ<br>বাড়ির নং : 35/4<br>বয়স : 26 লিঙ্গ : পুরুষ          | ZTA2740207<br>ফটো উপলব্ধ       |
| 319<br>নাম : সুভাষ দে<br>পিতার নাম: বীরেন্দ্র দে<br>বাড়ির নং : 35/4<br>বয়স : 69 লিঙ্গ : পুরুষ              | WB/24/165/828287<br>ফটো উপলব্ধ | 320<br>নাম : জীবন দেবনাথ<br>পিতার নাম: সুরেন্দ্রনাথ দেবনাথ<br>বাড়ির নং : 35/4<br>বয়স : 62 লিঙ্গ : পুরুষ      | MQC3912722<br>ফটো উপলব্ধ       | 321<br>নাম : চায়না দেবনাথ<br>স্বামীর নাম: জীবন দেবনাথ<br>বাড়ির নং : 35/4<br>বয়স : 52 লিঙ্গ : মহিলা      | MQC3912730<br>ফটো উপলব্ধ       |
| 322<br>নাম : সৌম্যজিৎ দেবনাথ<br>পিতার নাম: জীবন দেবনাথ<br>বাড়ির নং : 35/4<br>বয়স : 29 লিঙ্গ : পুরুষ        | ZTA2254985<br>ফটো উপলব্ধ       | 323<br>নাম : কৃষ্ণা দে<br>স্বামীর নাম: সুভাষ দে<br>বাড়ির নং : 35/4<br>বয়স : 62 লিঙ্গ : মহিলা                 | WB/24/165/828313<br>ফটো উপলব্ধ | 324<br>নাম : বাচ্চি সাউ<br>স্বামীর নাম: গোবিন্দ সাউ<br>বাড়ির নং : 35/4<br>বয়স : 70 লিঙ্গ : মহিলা         | MQC3912698<br>ফটো উপলব্ধ       |
| 325<br>নাম : প্রকাশ সাউ<br>পিতার নাম: লক্ষন সাউ<br>বাড়ির নং : 35/4<br>বয়স : 48 লিঙ্গ : পুরুষ               | MQC3912714<br>ফটো উপলব্ধ       | 326<br>নাম : রাহুল সাউ<br>পিতার নাম: গোবিন্দ সাউ<br>বাড়ির নং : 35/4<br>বয়স : 30 লিঙ্গ : পুরুষ                | ZTA2577716<br>ফটো উপলব্ধ       | 327<br>নাম : টিকু সাউ<br>পিতার নাম: গোবিন্দ সাউ<br>বাড়ির নং : 35/4<br>বয়স : 44 লিঙ্গ : পুরুষ             | ZTA1943851<br>ফটো উপলব্ধ       |
| 328<br>নাম : গায়ত্রী সাউ<br>স্বামীর নাম: টিকু সাউ<br>বাড়ির নং : 35/4<br>বয়স : 33 লিঙ্গ : মহিলা            | ZTA1943760<br>ফটো উপলব্ধ       | 329<br>নাম : সুশান্ত বারিক<br>পিতার নাম: শ্যামাপদ বারিক<br>বাড়ির নং : 35/5<br>বয়স : 50 লিঙ্গ : পুরুষ         | MQC1332246<br>ফটো উপলব্ধ       | 330<br>নাম : সুভাষ বারিক<br>পিতার নাম: শ্যামাপদ বারিক<br>বাড়ির নং : 35/5<br>বয়স : 46 লিঙ্গ : পুরুষ       | MQC2076818<br>ফটো উপলব্ধ       |



|     |                  |  |            |     |                  |  |            |     |            |   |            |
|-----|------------------|--|------------|-----|------------------|--|------------|-----|------------|---|------------|
| 331 | ZTA1387117       | নাম : সুস্মিতা বারিক<br>স্বামীর নাম : সুশান্ত বারিক<br>বাড়ির নং : 35/5<br>বয়স : 36 লিঙ্গ : মহিলা         | ফটো উপলব্ধ | 332 | ZTA2577765       | নাম : সুদীপা বারিক<br>স্বামীর নাম : সুভাষ বারিক<br>বাড়ির নং : 35/5<br>বয়স : 35 লিঙ্গ : মহিলা             | ফটো উপলব্ধ | 333 | ZTA3052081 | নাম : সুস্মিতা চন্দ্র<br>মায়ের নাম : স্বর্ণা চন্দ্র<br>বাড়ির নং : 35/8<br>বয়স : 23 লিঙ্গ : মহিলা     | ফটো উপলব্ধ |
| 334 | WB/24/165/828265 | নাম : বর্ননী দাস<br>স্বামীর নাম : তারক দাস<br>বাড়ির নং : 35/8<br>বয়স : 53 লিঙ্গ : মহিলা                  | ফটো উপলব্ধ | 335 | WB/24/165/828266 | নাম : ভারতী দাস<br>পিতার নাম : রামচন্দ্র দাস<br>বাড়ির নং : 35/8<br>বয়স : 53 লিঙ্গ : মহিলা                | ফটো উপলব্ধ | 336 | MQC2077055 | নাম : শর্মিষ্ঠা দাস<br>স্বামীর নাম : বিশ্বনাথ দাস<br>বাড়ির নং : 35/8<br>বয়স : 47 লিঙ্গ : মহিলা        | ফটো উপলব্ধ |
| 337 | ZTA1766864       | নাম : দেবশীষ দাস<br>পিতার নাম : তারক দাস<br>বাড়ির নং : 35/8<br>বয়স : 34 লিঙ্গ : পুরুষ                    | ফটো উপলব্ধ | 338 | ZTA3069374       | নাম : সোনালী দাস<br>স্বামীর নাম : দেবশীষ দাস<br>বাড়ির নং : 35/8<br>বয়স : 25 লিঙ্গ : মহিলা                | ফটো উপলব্ধ | 339 | MQC1332287 | নাম : পুতুল সরকার<br>পিতার নাম : নন্দলাল সরকার<br>বাড়ির নং : 35/8<br>বয়স : 66 লিঙ্গ : মহিলা           | ফটো উপলব্ধ |
| 340 | MQC1332295       | নাম : সম্পা সরকার<br>পিতার নাম : নন্দলাল সরকার<br>বাড়ির নং : 35/8<br>বয়স : 51 লিঙ্গ : মহিলা              | ফটো উপলব্ধ | 341 | MQC1331875       | নাম : রেনুকা দে<br>স্বামীর নাম : রামকৃষ্ণ দে<br>বাড়ির নং : 35/9<br>বয়স : 78 লিঙ্গ : মহিলা                | ফটো উপলব্ধ | 342 | ZTA1123942 | নাম : রাধেশ্যাম সাউ<br>পিতার নাম : শঙ্কর সাউ<br>বাড়ির নং : 35/10<br>বয়স : 73 লিঙ্গ : পুরুষ            | ফটো উপলব্ধ |
| 343 | ZTA2307791       | নাম : শশীকান্ত সাউ<br>স্বামীর নাম : রাধেশ্যাম সাউ<br>বাড়ির নং : 35/10<br>বয়স : 66 লিঙ্গ : মহিলা          | ফটো উপলব্ধ | 344 | ZTA1066935       | নাম : বাস সাউ<br>পিতার নাম : রাধেশ্যাম সাউ<br>বাড়ির নং : 35/10<br>বয়স : 49 লিঙ্গ : পুরুষ                 | ফটো উপলব্ধ | 345 | ZTA1066943 | নাম : সরোজ সাউ<br>পিতার নাম : রাধেশ্যাম সাউ<br>বাড়ির নং : 35/10<br>বয়স : 45 লিঙ্গ : পুরুষ             | ফটো উপলব্ধ |
| 346 | ZTA2255479       | নাম : সোমা সাউ<br>স্বামীর নাম : বশ সাউ<br>বাড়ির নং : 35/10<br>বয়স : 41 লিঙ্গ : মহিলা                     | ফটো উপলব্ধ | 347 | ZTA1123934       | নাম : সন্তোষ সাউ<br>পিতার নাম : রাধেশ্যাম সাউ<br>বাড়ির নং : 35/10<br>বয়স : 40 লিঙ্গ : পুরুষ              | ফটো উপলব্ধ | 348 | MQC3228335 | নাম : সন্ধ্যা বিশ্বাস<br>স্বামীর নাম : সুকুমার বিশ্বাস<br>বাড়ির নং : 36<br>বয়স : 79 লিঙ্গ : মহিলা     | ফটো উপলব্ধ |
| 349 | MQC3228343       | নাম : শঙ্কর বিশ্বাস<br>পিতার নাম : সুকুমার বিশ্বাস<br>বাড়ির নং : 36<br>বয়স : 54 লিঙ্গ : পুরুষ            | ফটো উপলব্ধ | 350 | MQC4506556       | নাম : ইন্দ্রানী বিশ্বাস (মোদক)<br>স্বামীর নাম : শঙ্কর বিশ্বাস<br>বাড়ির নং : 36<br>বয়স : 48 লিঙ্গ : মহিলা | ফটো উপলব্ধ | 351 | MQC1332360 | নাম : রেখা চ্যাটার্জী<br>স্বামীর নাম : হরেন্দ্র চ্যাটার্জী<br>বাড়ির নং : 36<br>বয়স : 76 লিঙ্গ : মহিলা | ফটো উপলব্ধ |
| 352 | MQC2076172       | নাম : সুমিত চ্যাটার্জী<br>পিতার নাম : হরেন্দ্র নাথ চ্যাটার্জী<br>বাড়ির নং : 36<br>বয়স : 47 লিঙ্গ : পুরুষ | ফটো উপলব্ধ | 353 | ZTA1123579       | নাম : মহুয়া চ্যাটার্জী<br>স্বামীর নাম : সুমিত চ্যাটার্জী<br>বাড়ির নং : 36<br>বয়স : 38 লিঙ্গ : মহিলা     | ফটো উপলব্ধ | 354 | ZTA2255305 | নাম : ওম প্রকাশ কেশরি<br>পিতার নাম : গোপাল প্রসাদ কেশরি<br>বাড়ির নং : 36<br>বয়স : 42 লিঙ্গ : পুরুষ    | ফটো উপলব্ধ |
| 355 | ZTA0634964       | নাম : শ্রাবনী খাঁ<br>পিতার নাম : ভরত চন্দ্র খাঁ<br>বাড়ির নং : 36<br>বয়স : 48 লিঙ্গ : মহিলা               | ফটো উপলব্ধ | 356 | MQC4179362       | নাম : সুরেশ রাই<br>পিতার নাম : রামু রাই<br>বাড়ির নং : 36<br>বয়স : 41 লিঙ্গ : পুরুষ                       | ফটো উপলব্ধ | 357 | MQC3912805 | নাম : জিতেন্দ্র সিংহ<br>পিতার নাম : রামেশ্বর সিং<br>বাড়ির নং : 36<br>বয়স : 42 লিঙ্গ : পুরুষ           | ফটো উপলব্ধ |
| 358 | ZTA1124114       | নাম : রঞ্জু সিং<br>স্বামীর নাম : জীতেন্দ্র সিং<br>বাড়ির নং : 36<br>বয়স : 41 লিঙ্গ : মহিলা                | ফটো উপলব্ধ | 359 | ZTA1124122       | নাম : উপেন্দ্র সিং<br>পিতার নাম : রামেশ্বর সিং<br>বাড়ির নং : 36<br>বয়স : 38 লিঙ্গ : পুরুষ                | ফটো উপলব্ধ | 360 | ZTA2254910 | নাম : কাঞ্চন সিং<br>স্বামীর নাম : উপেন্দ্র সিং<br>বাড়ির নং : 36<br>বয়স : 37 লিঙ্গ : মহিলা             | ফটো উপলব্ধ |

|  |                          |  |                                |  |                          |
|--|--------------------------|--|--------------------------------|--|--------------------------|
| 361<br>নাম : পুনম সিং<br>পিতার নাম: রামেশ্বর সিং<br>বাড়ির নং : 36<br>বয়স : 34 লিঙ্গ : মহিলা        | ZTA2254928<br>ফটো উপলব্ধ | 362<br>নাম : দীপক সিংহ<br>পিতার নাম: রামেশ্বর সিং<br>বাড়ির নং : 36<br>বয়স : 32 লিঙ্গ : পুরুষ       | ZTA2254936<br>ফটো উপলব্ধ       | 363<br>নাম : দিবেন্দ্র সিংহ<br>পিতার নাম: জিতেন্দ্র সিংহ<br>বাড়ির নং : 36,<br>বয়স : 20 লিঙ্গ : পুরুষ | ZTA3085040<br>ফটো উপলব্ধ |
| 364<br>নাম : বাপি বিশ্বাস<br>পিতার নাম: অনিল বিশ্বাস<br>বাড়ির নং : 37<br>বয়স : 37 লিঙ্গ : পুরুষ    | ZTA2490860<br>ফটো উপলব্ধ | 365<br>নাম : মুকুল রাণী দত্ত<br>স্বামীর নাম: দীনেশ দত্ত<br>বাড়ির নং : 37<br>বয়স : 70 লিঙ্গ : মহিলা | WB/24/165/828597<br>ফটো উপলব্ধ | 366<br>নাম : বিশ্বজিত দত্ত<br>পিতার নাম: দীনেশ দত্ত<br>বাড়ির নং : 37<br>বয়স : 59 লিঙ্গ : পুরুষ       | MQC1332402<br>ফটো উপলব্ধ |
| 367<br>নাম : খোকন দত্ত<br>পিতার নাম: দীনেশ দত্ত<br>বাড়ির নং : 37<br>বয়স : 56 লিঙ্গ : পুরুষ         | MQC3912821<br>ফটো উপলব্ধ | 368<br>নাম : সুরজিত দত্ত<br>পিতার নাম: দীনেশ দত্ত<br>বাড়ির নং : 37<br>বয়স : 53 লিঙ্গ : পুরুষ       | WB/24/165/828373<br>ফটো উপলব্ধ | 369<br>নাম : উমা দত্ত<br>স্বামীর নাম: বিশ্বজিৎ দত্ত<br>বাড়ির নং : 37<br>বয়স : 52 লিঙ্গ : মহিলা       | ZTA1123991<br>ফটো উপলব্ধ |
| 370<br>নাম : সত্যজিত দত্ত<br>পিতার নাম: দীনেশ দত্ত<br>বাড়ির নং : 37<br>বয়স : 49 লিঙ্গ : পুরুষ      | MQC1332428<br>ফটো উপলব্ধ | 371<br>নাম : রঞ্জিত দত্ত<br>মায়ের নাম: মুকুলরাণী দত্ত<br>বাড়ির নং : 37<br>বয়স : 47 লিঙ্গ : পুরুষ  | MQC4507158<br>ফটো উপলব্ধ       | 372<br>নাম : মমতা দত্ত<br>স্বামীর নাম: খোকন দত্ত<br>বাড়ির নং : 37<br>বয়স : 44 লিঙ্গ : মহিলা          | ZTA1123777<br>ফটো উপলব্ধ |
| 373<br>নাম : সুপ্রিয় দত্ত<br>স্বামীর নাম: সুরজিত দত্ত<br>বাড়ির নং : 37<br>বয়স : 38 লিঙ্গ : মহিলা  | ZTA1943356<br>ফটো উপলব্ধ | 374<br>নাম : বাসন্তী দত্ত<br>স্বামীর নাম: সত্যজিৎ দত্ত<br>বাড়ির নং : 37<br>বয়স : 35 লিঙ্গ : মহিলা  | ZTA2438463<br>ফটো উপলব্ধ       | 375<br>নাম : বিষ্ণু দত্ত<br>পিতার নাম: বিশ্বজিৎ দত্ত<br>বাড়ির নং : 37<br>বয়স : 29 লিঙ্গ : পুরুষ      | ZTA2385672<br>ফটো উপলব্ধ |
| 376<br>নাম : অঙ্কিতা দত্ত<br>পিতার নাম: খোকন দত্ত<br>বাড়ির নং : 37<br>বয়স : 20 লিঙ্গ : মহিলা       | ZTA3141272<br>ফটো উপলব্ধ | 377<br>নাম : পাপড়ি দত্ত<br>পিতার নাম: বিশ্বজিৎ দত্ত<br>বাড়ির নং : 37<br>বয়স : 26 লিঙ্গ : মহিলা    | ZTA2828457<br>ফটো উপলব্ধ       | 378<br>নাম : বিভাষ পাল<br>পিতার নাম: পিতাম্বর পাল<br>বাড়ির নং : 39<br>বয়স : 63 লিঙ্গ : পুরুষ         | MQC1332477<br>ফটো উপলব্ধ |
| 379<br>নাম : রিঙ্কু পাল<br>স্বামীর নাম: বিভাস পাল<br>বাড়ির নং : 39<br>বয়স : 56 লিঙ্গ : মহিলা       | ZTA2855385<br>ফটো উপলব্ধ | 380<br>নাম : ভৈরব পাল<br>পিতার নাম: শ্যামল পাল<br>বাড়ির নং : 39<br>বয়স : 26 লিঙ্গ : পুরুষ          | ZTA2598787<br>ফটো উপলব্ধ       | 381<br>নাম : ব্রুমা দেবনাথ<br>স্বামীর নাম: গৌতম দেবনাথ<br>বাড়ির নং : 39<br>বয়স : 45 লিঙ্গ : মহিলা    | ZTA1943703<br>ফটো উপলব্ধ |
| 382<br>নাম : কানাই পাল<br>পিতার নাম: কানাই পাল<br>বাড়ির নং : 39<br>বয়স : 80 লিঙ্গ : পুরুষ          | ZTA3091527<br>ফটো উপলব্ধ | 383<br>নাম : সুলেখা পাল<br>স্বামীর নাম: কানাই পাল<br>বাড়ির নং : 39<br>বয়স : 70 লিঙ্গ : মহিলা       | ZTA2725414<br>ফটো উপলব্ধ       | 384<br>নাম : কমল চন্দ্র পাল<br>পিতার নাম: বসন্ত পাল<br>বাড়ির নং : 39<br>বয়স : 56 লিঙ্গ : পুরুষ       | ZTA3037066<br>ফটো উপলব্ধ |
| 385<br>নাম : মুকুলরাণী পাল<br>স্বামীর নাম: মনোরঞ্জন পাল<br>বাড়ির নং : 39<br>বয়স : 50 লিঙ্গ : মহিলা | MQC1332550<br>ফটো উপলব্ধ | 386<br>নাম : রাজু পাল<br>পিতার নাম: কানাই পাল<br>বাড়ির নং : 39<br>বয়স : 49 লিঙ্গ : পুরুষ           | MQC1332469<br>ফটো উপলব্ধ       | 387<br>নাম : শম্পা পাল<br>স্বামীর নাম: রাজু পাল<br>বাড়ির নং : 39<br>বয়স : 34 লিঙ্গ : মহিলা           | YWJ1150465<br>ফটো উপলব্ধ |
| 388<br>নাম : বিমল পাল<br>পিতার নাম: বসন্ত কুমার পাল<br>বাড়ির নং : 39<br>বয়স : 54 লিঙ্গ : পুরুষ     | MQC1332576<br>ফটো উপলব্ধ | 389<br>নাম : লক্ষী রাণী পাল<br>স্বামীর নাম: শ্যামল পাল<br>বাড়ির নং : 39<br>বয়স : 53 লিঙ্গ : মহিলা  | WB/24/165/828379<br>ফটো উপলব্ধ | 390<br>নাম : কাবেরী পাল<br>স্বামীর নাম: রবীন পাল<br>বাড়ির নং : 39<br>বয়স : 48 লিঙ্গ : মহিলা          | MQC2077261<br>ফটো উপলব্ধ |



|   |                          |  |                                |  |                                |
|---|--------------------------|--|--------------------------------|--|--------------------------------|
| 391<br>নাম : সোমনাথ পাল<br>পিতার নাম: বিভাস পাল<br>বাড়ির নং : 39<br>বয়স : 37 লিঙ্গ : পুরুষ                | ZTA1452713<br>ফটো উপলব্ধ | 392<br>নাম : অর্নব পাল<br>পিতার নাম: মনোরঞ্জন পাল<br>বাড়ির নং : 39<br>বয়স : 29 লিঙ্গ : পুরুষ           | ZTA2255065<br>ফটো উপলব্ধ       | 393<br>নাম : পূর্ণিমা সিংহ<br>স্বামীর নাম: সমীর সিংহ<br>বাড়ির নং : 39<br>বয়স : 57 লিঙ্গ : মহিলা          | MQC1332600<br>ফটো উপলব্ধ       |
| 394<br>নাম : বুদ্ধদেব সিংহ<br>পিতার নাম: সমীর সিংহ<br>বাড়ির নং : 39<br>বয়স : 32 লিঙ্গ : পুরুষ             | ZTA2438372<br>ফটো উপলব্ধ | 395<br>নাম : সায়নী পাল<br>পিতার নাম: রবীন পাল<br>বাড়ির নং : 39/1<br>বয়স : 26 লিঙ্গ : মহিলা            | ZTA2804094<br>ফটো উপলব্ধ       | 396<br>নাম : বাসন্তী হাজরা<br>স্বামীর নাম: চন্দ্রশেখর হাজরা<br>বাড়ির নং : 39/1<br>বয়স : 49 লিঙ্গ : মহিলা | ZTA1943489<br>ফটো উপলব্ধ       |
| 397<br>নাম : চন্ডি পাল<br>স্বামীর নাম: পঞ্চ চরন পাল<br>বাড়ির নং : 39/1<br>বয়স : 82 লিঙ্গ : মহিলা          | MQC1332691<br>ফটো উপলব্ধ | 398<br>নাম : রমেন্দ্র নাথ পাল<br>পিতার নাম: ধরনী ধর পাল<br>বাড়ির নং : 39/1/5<br>বয়স : 78 লিঙ্গ : পুরুষ | ZTA3107232<br>ফটো উপলব্ধ       | 399<br>নাম : গৌরচন্দ্র পাল<br>পিতার নাম: ধরনীধর পাল<br>বাড়ির নং : 39/1<br>বয়স : 75 লিঙ্গ : পুরুষ         | MQC1332634<br>ফটো উপলব্ধ       |
| 400<br>নাম : রেবা রানী পাল<br>স্বামীর নাম: রমেন্দ্রনাথ পাল<br>বাড়ির নং : 39/1/5<br>বয়স : 70 লিঙ্গ : মহিলা | MQC1332675<br>ফটো উপলব্ধ | 401<br>নাম : শিখা পাল<br>স্বামীর নাম: গৌর চন্দ্র পাল<br>বাড়ির নং : 39/1<br>বয়স : 69 লিঙ্গ : মহিলা      | MQC1332642<br>ফটো উপলব্ধ       | 402<br>নাম : নিমাই চন্দ্র পাল<br>পিতার নাম: ধরনীধর পাল<br>বাড়ির নং : 39/1<br>বয়স : 68 লিঙ্গ : পুরুষ      | WB/24/165/828409<br>ফটো উপলব্ধ |
| 403<br>নাম : আল্পনা পাল<br>স্বামীর নাম: নিমাই পাল<br>বাড়ির নং : 39/1<br>বয়স : 63 লিঙ্গ : মহিলা            | MQC1332667<br>ফটো উপলব্ধ | 404<br>নাম : শংকর পাল<br>পিতার নাম: পঞ্চ চরন পাল<br>বাড়ির নং : 39/1<br>বয়স : 60 লিঙ্গ : পুরুষ          | WB/24/165/828298<br>ফটো উপলব্ধ | 405<br>নাম : রবীন পাল<br>পিতার নাম: পঞ্চ চরন পাল<br>বাড়ির নং : 39/1<br>বয়স : 59 লিঙ্গ : পুরুষ            | WB/24/165/828346<br>ফটো উপলব্ধ |
| 406<br>নাম : কম্পনা পাল<br>স্বামীর নাম: নিমাই পাল<br>বাড়ির নং : 39/1<br>বয়স : 59 লিঙ্গ : মহিলা            | MQC1332717<br>ফটো উপলব্ধ | 407<br>নাম : মনোরমা পাল<br>স্বামীর নাম: শংকর পাল<br>বাড়ির নং : 39/1<br>বয়স : 56 লিঙ্গ : মহিলা          | MQC1332733<br>ফটো উপলব্ধ       | 408<br>নাম : সৌমেন পাল<br>পিতার নাম: রমেন্দ্র নাথ পাল<br>বাড়ির নং : 39/1/5<br>বয়স : 50 লিঙ্গ : পুরুষ     | MQC1332683<br>ফটো উপলব্ধ       |
| 409<br>নাম : সব্যসাচী পাল<br>পিতার নাম: গৌরচন্দ্র পাল<br>বাড়ির নং : 39/1<br>বয়স : 44 লিঙ্গ : পুরুষ        | MQC2409803<br>ফটো উপলব্ধ | 410<br>নাম : বাবাই পাল<br>পিতার নাম: শঙ্কর পাল<br>বাড়ির নং : 39/1<br>বয়স : 42 লিঙ্গ : পুরুষ            | MQC4179115<br>ফটো উপলব্ধ       | 411<br>নাম : পিঙ্কি পাল<br>স্বামীর নাম: সৌমেন পাল<br>বাড়ির নং : 39/1/5<br>বয়স : 42 লিঙ্গ : মহিলা         | MQC4179255<br>ফটো উপলব্ধ       |
| 412<br>নাম : সুব্রত পাল<br>পিতার নাম: নিমাই পাল<br>বাড়ির নং : 39/1<br>বয়স : 41 লিঙ্গ : পুরুষ              | MQC4179388<br>ফটো উপলব্ধ | 413<br>নাম : পারমিতা পাল<br>স্বামীর নাম: বাবাই পাল<br>বাড়ির নং : 39/1<br>বয়স : 41 লিঙ্গ : মহিলা        | ZTA1943497<br>ফটো উপলব্ধ       | 414<br>নাম : পম্পা পাল<br>স্বামীর নাম: সুব্রত পাল<br>বাড়ির নং : 39/1<br>বয়স : 36 লিঙ্গ : মহিলা           | MQC4783700<br>ফটো উপলব্ধ       |
| 415<br>নাম : পায়েল পাল<br>স্বামীর নাম: সব্যসাচী পাল<br>বাড়ির নং : 39/1<br>বয়স : 32 লিঙ্গ : মহিলা         | ZTA2490902<br>ফটো উপলব্ধ | 416<br>নাম : সুতপা পাল<br>পিতার নাম: শঙ্কর পাল<br>বাড়ির নং : 39/1<br>বয়স : 30 লিঙ্গ : মহিলা            | ZTA2255164<br>ফটো উপলব্ধ       | 417<br>নাম : বিদ্যুৎ দাস<br>পিতার নাম: কালিপদ দাস<br>বাড়ির নং : 39/1/1<br>বয়স : 66 লিঙ্গ : পুরুষ         | ZTA2299709<br>ফটো উপলব্ধ       |
| 418<br>নাম : মিঠু দাস<br>স্বামীর নাম: বিদ্যুৎ দাস<br>বাড়ির নং : 39/1/1<br>বয়স : 45 লিঙ্গ : মহিলা          | ZTA2299717<br>ফটো উপলব্ধ | 419<br>নাম : রিয়া দাস<br>স্বামীর নাম: মিঠু দাস<br>বাড়ির নং : 39/1/1<br>বয়স : 22 লিঙ্গ : মহিলা         | ZTA2983146<br>ফটো উপলব্ধ       | 420<br>নাম : আশালতা পাল<br>স্বামীর নাম: ফেলুবা ম পাল<br>বাড়ির নং : 39/1/1<br>বয়স : 86 লিঙ্গ : মহিলা      | WB/24/165/828521<br>ফটো উপলব্ধ |

|  |                  |  |            |  |            |
|--|------------------|--|------------|--|------------|
| 421  | WB/24/165/828541 | 422  | MQC1332519 | 423  | ZTA1766856 |
| নাম : প্রতাপ চন্দ্র পাল<br>পিতার নাম: ফেলুরাম পাল<br>বাড়ির নং : 39/1/1<br>বয়স : 59 লিঙ্গ : পুরুষ | ফটো উপলব্ধ       | নাম : কাকলী পাল<br>স্বামীর নাম: প্রতাপচন্দ্র পাল<br>বাড়ির নং : 39/1/1<br>বয়স : 56 লিঙ্গ : মহিলা  | ফটো উপলব্ধ | নাম : প্রীতম পাল<br>পিতার নাম: প্রতাপ চন্দ্র পাল<br>বাড়ির নং : 39/1/1<br>বয়স : 32 লিঙ্গ : পুরুষ                  | ফটো উপলব্ধ |
| 424  | ZTA2828291       | 425  | MQC1333939 | 426  | ZTA2385730 |
| নাম : শিবানী পাল<br>স্বামীর নাম: বিকাশ চন্দ্র পাল<br>বাড়ির নং : 39/2<br>বয়স : 35 লিঙ্গ : মহিলা   | ফটো উপলব্ধ       | নাম : শিখা পাল<br>স্বামীর নাম: শান্তিরাম পাল<br>বাড়ির নং : 39/2<br>বয়স : 72 লিঙ্গ : মহিলা        | ফটো উপলব্ধ | নাম : মনিকা পাল<br>স্বামীর নাম: বিমল পাল<br>বাড়ির নং : 39/2<br>বয়স : 46 লিঙ্গ : মহিলা                            | ফটো উপলব্ধ |
| 427  | ZTA1124098       | 428  | ZTA3122066 | 429  | MQC2410413 |
| নাম : পম্পা পাল<br>স্বামীর নাম: কমল পাল<br>বাড়ির নং : 39/2<br>বয়স : 45 লিঙ্গ : মহিলা             | ফটো উপলব্ধ       | নাম : সুভম পাল<br>পিতার নাম: বিমল পাল<br>বাড়ির নং : 39/2,<br>বয়স : 23 লিঙ্গ : পুরুষ              | ফটো উপলব্ধ | নাম : বিকাশ চন্দ্র পাল<br>পিতার নাম: শান্তিরাম পাল<br>বাড়ির নং : 39/2<br>বয়স : 44 লিঙ্গ : পুরুষ                  | ফটো উপলব্ধ |
| 430  | ZTA0633404       | 431  | ZTA2821890 | 432  | ZTA2983120 |
| নাম : বিশ্বজিৎ পাল<br>পিতার নাম: শান্তিরাম পাল<br>বাড়ির নং : 39/2<br>বয়স : 39 লিঙ্গ : পুরুষ      | ফটো উপলব্ধ       | নাম : মধুমিতা পাল<br>স্বামীর নাম: বিশ্বজিৎ পাল<br>বাড়ির নং : 39/2<br>বয়স : 34 লিঙ্গ : মহিলা      | ফটো উপলব্ধ | নাম : রাজিব পাল<br>পিতার নাম: কমল চন্দ্র পৌল<br>বাড়ির নং : 39/2<br>বয়স : 22 লিঙ্গ : পুরুষ                        | ফটো উপলব্ধ |
| 433  | MQC1332766       | 434  | MQC4506622 | 435  | MQC1332758 |
| নাম : রতন পাল<br>পিতার নাম: রাজকুমার পাল<br>বাড়ির নং : 40<br>বয়স : 59 লিঙ্গ : পুরুষ              | ফটো উপলব্ধ       | নাম : রেখা পাল<br>স্বামীর নাম: রতন পাল<br>বাড়ির নং : 40<br>বয়স : 50 লিঙ্গ : মহিলা                | ফটো উপলব্ধ | নাম : রমেশ চন্দ্র পাল<br>পিতার নাম: রাজ কুমার পাল<br>বাড়ির নং : 40/2<br>বয়স : 77 লিঙ্গ : পুরুষ                   | ফটো উপলব্ধ |
| 436  | ZTA2681740       | 437  | MQC2076297 | 438  | ZTA1123470 |
| নাম : প্রতিমা পাল<br>স্বামীর নাম: রমেশ চন্দ্র পাল<br>বাড়ির নং : 40/2<br>বয়স : 65 লিঙ্গ : মহিলা   | ফটো উপলব্ধ       | নাম : জয়ন্ত পাল<br>পিতার নাম: রমেশ চন্দ্র পাল<br>বাড়ির নং : 40/2<br>বয়স : 45 লিঙ্গ : পুরুষ      | ফটো উপলব্ধ | নাম : প্রিয়াংকা পাল (সরকার)<br>স্বামীর নাম: জয়ন্ত পাল<br>বাড়ির নং : 40/2<br>বয়স : 44 লিঙ্গ : মহিলা             | ফটো উপলব্ধ |
| 439  | ZTA3079886       | 440  | MQC4506630 | 441  | MQC3912896 |
| নাম : শতরূপা পাল<br>পিতার নাম: রতন পাল<br>বাড়ির নং : 80/3<br>বয়স : 22 লিঙ্গ : মহিলা              | ফটো উপলব্ধ       | নাম : বিশ্বনাথ খাঁড়া<br>পিতার নাম: দুর্যোধন খাঁড়া<br>বাড়ির নং : 40/4<br>বয়স : 65 লিঙ্গ : পুরুষ | ফটো উপলব্ধ | নাম : দেবীকা খাঁড়া<br>স্বামীর নাম: বিশ্বনাথ খাঁড়া<br>বাড়ির নং : 40/4<br>বয়স : 59 লিঙ্গ : মহিলা                 | ফটো উপলব্ধ |
| 442  | MQC4507018       | 443  | ZTA1943778 | 444  | ZTA2255412 |
| নাম : বিক্রম খাঁড়া<br>পিতার নাম: বিশ্বনাথ খাঁড়া<br>বাড়ির নং : 40/4<br>বয়স : 45 লিঙ্গ : পুরুষ   | ফটো উপলব্ধ       | নাম : রিস্পা খাঁড়া<br>স্বামীর নাম: বিক্রম খাঁড়া<br>বাড়ির নং : 40/4<br>বয়স : 34 লিঙ্গ : মহিলা   | ফটো উপলব্ধ | নাম : প্রিয়াঙ্কা মন্ডল<br>স্বামীর নাম: সমীরন মন্ডল<br>বাড়ির নং : 40/4<br>বয়স : 41 লিঙ্গ : মহিলা                 | ফটো উপলব্ধ |
| 445  | MQC1332808       | 446  | ZTA2918712 | 447  | MQC1332824 |
| নাম : অরুণ পাল<br>পিতার নাম: পরেশ পাল<br>বাড়ির নং : 40/5<br>বয়স : 60 লিঙ্গ : পুরুষ               | ফটো উপলব্ধ       | নাম : অপর্ণা পাল<br>স্বামীর নাম: অরুণ পাল<br>বাড়ির নং : 40/5<br>বয়স : 54 লিঙ্গ : মহিলা           | ফটো উপলব্ধ | নাম : সঞ্জীব পাল<br>পিতার নাম: পরেশ নাথ পাল<br>বাড়ির নং : 40/5<br>বয়স : 50 লিঙ্গ : পুরুষ                         | ফটো উপলব্ধ |
| 448  | MQC1333947       | 449  | ZTA3069382 | 450  | ZTA1930932 |
| নাম : সোনালী পাল<br>স্বামীর নাম: সঞ্জীব পাল<br>বাড়ির নং : 40/5<br>বয়স : 48 লিঙ্গ : মহিলা         | ফটো উপলব্ধ       | নাম : সৌমিতা পাল<br>পিতার নাম: সঞ্জীব পাল<br>বাড়ির নং : 40/5<br>বয়স : 21 লিঙ্গ : মহিলা           | ফটো উপলব্ধ | নাম : সোমনাথ সিংহ মহাপাত্র<br>পিতার নাম: কিংকর চন্দ্র সিংহ মহাপাত্র<br>বাড়ির নং : 40/5<br>বয়স : 39 লিঙ্গ : পুরুষ | ফটো উপলব্ধ |



|  |                                |  |                          |  |                          |
|--|--------------------------------|--|--------------------------|--|--------------------------|
| 451<br>নাম : অর্পিতা সিংহ মহাপাত্র<br>স্বামীর নাম: সোমনাথ সিংহ মহাপাত্র<br>বাড়ির নং : 40/5<br>বয়স : 30 লিঙ্গ : মহিলা | ZTA2254886<br>ফটো উপলব্ধ       | 452<br>নাম : ফরজানা ইয়াসমিন<br>স্বামীর নাম: মতি লাল মোল্লা<br>বাড়ির নং : 41<br>বয়স : 47 লিঙ্গ : মহিলা     | MQC3962941<br>ফটো উপলব্ধ | 453<br>নাম : সুদীপ মুখোপাধ্যায়<br>পিতার নাম: রাধামোহন মুখোপাধ্যায়<br>বাড়ির নং : 41<br>বয়স : 58 লিঙ্গ : পুরুষ | MQC4184131<br>ফটো উপলব্ধ |
| 454<br>নাম : শর্মিলা মুখোপাধ্যায়<br>স্বামীর নাম: সুদীপ মুখোপাধ্যায়<br>বাড়ির নং : 41<br>বয়স : 52 লিঙ্গ : মহিলা      | MQC4184149<br>ফটো উপলব্ধ       | 455<br>নাম : মায়্যা ভৌমিক<br>স্বামীর নাম: অজিত কুমার ভৌমিক<br>বাড়ির নং : 42<br>বয়স : 81 লিঙ্গ : মহিলা     | ZTA1766989<br>ফটো উপলব্ধ | 456<br>নাম : রবীন ভৌমিক<br>পিতার নাম: অজিত কুমার ভৌমিক<br>বাড়ির নং : 42<br>বয়স : 62 লিঙ্গ : পুরুষ              | ZTA1452416<br>ফটো উপলব্ধ |
| 457<br>নাম : কৃষ্ণেন্দ্র ভৌমিক<br>পিতার নাম: রবীন ভৌমিক<br>বাড়ির নং : 42<br>বয়স : 25 লিঙ্গ : পুরুষ                   | ZTA2821866<br>ফটো উপলব্ধ       | 458<br>নাম : চম্পা ভৌমিক<br>স্বামীর নাম: রবীন ভৌমিক<br>বাড়ির নং : 42<br>বয়স : 54 লিঙ্গ : মহিলা             | ZTA1766997<br>ফটো উপলব্ধ | 459<br>নাম : মনিকা চক্রবর্তী<br>স্বামীর নাম: সোমনাথ চক্রবর্তী<br>বাড়ির নং : 42<br>বয়স : 54 লিঙ্গ : মহিলা       | ZTA2255016<br>ফটো উপলব্ধ |
| 460<br>নাম : রাধাবল্লভ চক্রবর্তী<br>পিতার নাম: জগদীশ চক্রবর্তী<br>বাড়ির নং : 42<br>বয়স : 44 লিঙ্গ : পুরুষ            | ZTA2874055<br>ফটো উপলব্ধ       | 461<br>নাম : ঝুমা চক্রবর্তী<br>স্বামীর নাম: রাধাবল্লভ চক্রবর্তী<br>বাড়ির নং : 42<br>বয়স : 41 লিঙ্গ : মহিলা | ZTA2872711<br>ফটো উপলব্ধ | 462<br>নাম : প্রসেনজিত চক্রবর্তী<br>পিতার নাম: সোমনাথ চক্রবর্তী<br>বাড়ির নং : 42<br>বয়স : 35 লিঙ্গ : পুরুষ     | ZTA1943612<br>ফটো উপলব্ধ |
| 463<br>নাম : রাজেশ চাডু<br>পিতার নাম: নিতাই চাডু<br>বাড়ির নং : 42<br>বয়স : 49 লিঙ্গ : পুরুষ                          | WB/24/165/828116<br>ফটো উপলব্ধ | 464<br>নাম : নিলীমা চাডু<br>স্বামীর নাম: রাজেশ চাডু<br>বাড়ির নং : 42<br>বয়স : 47 লিঙ্গ : মহিলা             | MQC2195725<br>ফটো উপলব্ধ | 465<br>নাম : টুটু চ্যাটার্জী<br>পিতার নাম: অরুণ চ্যাটার্জী<br>বাড়ির নং : 42<br>বয়স : 57 লিঙ্গ : পুরুষ          | ZTA2254951<br>ফটো উপলব্ধ |
| 466<br>নাম : পুতুল চ্যাটার্জী<br>স্বামীর নাম: টুটু চ্যাটার্জী<br>বাড়ির নং : 42<br>বয়স : 57 লিঙ্গ : মহিলা             | ZTA2254969<br>ফটো উপলব্ধ       | 467<br>নাম : কৌশিক চ্যাটার্জী<br>পিতার নাম: টুটু চ্যাটার্জী<br>বাড়ির নং : 42<br>বয়স : 33 লিঙ্গ : পুরুষ     | ZTA2254944<br>ফটো উপলব্ধ | 468<br>নাম : পিঙ্কি দাস<br>পিতার নাম: রতন দাস<br>বাড়ির নং : 42<br>বয়স : 34 লিঙ্গ : মহিলা                       | ZTA2254878<br>ফটো উপলব্ধ |
| 469<br>নাম : কিরনমালা দোলুই<br>স্বামীর নাম: অশোক দোলুই<br>বাড়ির নং : 42<br>বয়স : 49 লিঙ্গ : মহিলা                    | WB/24/165/828362<br>ফটো উপলব্ধ | 470<br>নাম : পূজা দোলুই<br>পিতার নাম: অশোক দোলুই<br>বাড়ির নং : 42<br>বয়স : 28 লিঙ্গ : মহিলা                | ZTA2385599<br>ফটো উপলব্ধ | 471<br>নাম : গায়ত্রী মুখার্জী<br>স্বামীর নাম: গোরচাঁদ মুখার্জী<br>বাড়ির নং : 42<br>বয়স : 52 লিঙ্গ : মহিলা     | MQC2076420<br>ফটো উপলব্ধ |
| 472<br>নাম : বাপ্পা নসকর<br>পিতার নাম: বৃন্দচাঁদেব নসকর<br>বাড়ির নং : 42<br>বয়স : 29 লিঙ্গ : পুরুষ                   | ZTA2633931<br>ফটো উপলব্ধ       | 473<br>নাম : লক্ষী কান্ত পুষ্টি<br>পিতার নাম: ভজহরি পুষ্টি<br>বাড়ির নং : 42<br>বয়স : 64 লিঙ্গ : পুরুষ      | ZTA2385425<br>ফটো উপলব্ধ | 474<br>নাম : সুভদ্রা পুষ্টি<br>স্বামীর নাম: লক্ষী কান্ত পুষ্টি<br>বাড়ির নং : 42<br>বয়স : 55 লিঙ্গ : মহিলা      | ZTA2385391<br>ফটো উপলব্ধ |
| 475<br>নাম : গোপাল পুষ্টি<br>পিতার নাম: লক্ষীকান্ত পুষ্টি<br>বাড়ির নং : 42<br>বয়স : 34 লিঙ্গ : পুরুষ                 | ZTA2255271<br>ফটো উপলব্ধ       | 476<br>নাম : পূজা পুষ্টি<br>স্বামীর নাম: গোপাল পুষ্টি<br>বাড়ির নং : 42<br>বয়স : 30 লিঙ্গ : মহিলা           | ZTA2385409<br>ফটো উপলব্ধ | 477<br>নাম : ডলি রায় চৌধুরী<br>স্বামীর নাম: রঞ্জন রায় চৌধুরী<br>বাড়ির নং : 42<br>বয়স : 33 লিঙ্গ : মহিলা      | ZTA1943661<br>ফটো উপলব্ধ |
| 478<br>নাম : রঞ্জন রায় চৌধুরী<br>পিতার নাম: দিলীপ রায় চৌধুরী<br>বাড়ির নং : 42<br>বয়স : 40 লিঙ্গ : পুরুষ            | ZTA1123678<br>ফটো উপলব্ধ       | 479<br>নাম : কিশোর সেনগুপ্ত<br>পিতার নাম: শান্তি সেনগুপ্ত<br>বাড়ির নং : 42<br>বয়স : 53 লিঙ্গ : পুরুষ       | MQC4506663<br>ফটো উপলব্ধ | 480<br>নাম : লক্ষী সেনগুপ্ত<br>স্বামীর নাম: কিশোর সেনগুপ্ত<br>বাড়ির নং : 42<br>বয়স : 50 লিঙ্গ : মহিলা          | ZTA1124163<br>ফটো উপলব্ধ |



|   |            |            |  |            |            |   |            |            |
|---|------------|------------|--|------------|------------|---|------------|------------|
| 481   | MQC3406006 | ফটো উপলব্ধ | 482  | ZTA2804128 | ফটো উপলব্ধ | 483   | ZTA2700086 | ফটো উপলব্ধ |
| নাম : অপর্ণা সিংহ<br>স্বামীর নাম: গোপাল সিংহ<br>বাড়ির নং : 42<br>বয়স : 48 লিঙ্গ : মহিলা             |            |            | নাম : দেব সেনগুপ্ত<br>পিতার নাম: কিশোর সেনগুপ্ত<br>বাড়ির নং : 42/1<br>বয়স : 25 লিঙ্গ : মহিলা             |            |            | নাম : গোবিন্দ চন্দ্র চাডু<br>পিতার নাম: পঞ্চানন চাডু<br>বাড়ির নং : 42/1<br>বয়স : 80 লিঙ্গ : পুরুষ       |            |            |
| 484   | ZTA2709772 | ফটো উপলব্ধ | 485  | ZTA2709764 | ফটো উপলব্ধ | 486   | MQC4179529 | ফটো উপলব্ধ |
| নাম : রমা চাডু<br>স্বামীর নাম: গোবিন্দ চন্দ্র চাডু<br>বাড়ির নং : 42/1<br>বয়স : 69 লিঙ্গ : মহিলা     |            |            | নাম : জয়ন্তী চাডু<br>পিতার নাম: গোবিন্দ চন্দ্র চাডু<br>বাড়ির নং : 42/1<br>বয়স : 51 লিঙ্গ : মহিলা        |            |            | নাম : প্রশান্ত চাডু<br>পিতার নাম: গোবিন্দ চন্দ্র চাডু<br>বাড়ির নং : 42/1<br>বয়স : 38 লিঙ্গ : পুরুষ      |            |            |
| 487   | AHY1428556 | ফটো উপলব্ধ | 488  | MQC3912961 | ফটো উপলব্ধ | 489   | MQC4179057 | ফটো উপলব্ধ |
| নাম : সঞ্চারী রায়<br>পিতার নাম: কমলকান্ত রায়<br>বাড়ির নং : 42/1<br>বয়স : 34 লিঙ্গ : মহিলা         |            |            | নাম : জ্যোত্স্না চ্যাটার্জী<br>স্বামীর নাম: অনূপ চ্যাটার্জী<br>বাড়ির নং : 42/2<br>বয়স : 58 লিঙ্গ : মহিলা |            |            | নাম : পলাশ চ্যাটার্জী<br>পিতার নাম: অনূপ চ্যাটার্জী<br>বাড়ির নং : 42/2<br>বয়স : 38 লিঙ্গ : পুরুষ        |            |            |
| 490   | ZTA2255149 | ফটো উপলব্ধ | 491  | ZTA2984433 | ফটো উপলব্ধ | 492   | MQC2412294 | ফটো উপলব্ধ |
| নাম : পামেলা চ্যাটার্জী<br>পিতার নাম: অনূপ চ্যাটার্জী<br>বাড়ির নং : 42/2<br>বয়স : 29 লিঙ্গ : মহিলা  |            |            | নাম : সুশান্ত মুখার্জী<br>পিতার নাম: অমরেশ চন্দ্র মুখার্জী<br>বাড়ির নং : 42/2<br>বয়স : 39 লিঙ্গ : পুরুষ  |            |            | নাম : প্রদ্যুত চক্রবর্তী<br>পিতার নাম: সত্যরঞ্জন চক্রবর্তী<br>বাড়ির নং : 42/3<br>বয়স : 62 লিঙ্গ : পুরুষ |            |            |
| 493   | ZTA0635391 | ফটো উপলব্ধ | 494  | MQC4506689 | ফটো উপলব্ধ | 495   | MQC2412203 | ফটো উপলব্ধ |
| নাম : অসিত চক্রবর্তী<br>পিতার নাম: সত্যরঞ্জন চক্রবর্তী<br>বাড়ির নং : 42/3<br>বয়স : 59 লিঙ্গ : পুরুষ |            |            | নাম : শ্যামল চক্রবর্তী<br>পিতার নাম: সত্যরঞ্জন চক্রবর্তী<br>বাড়ির নং : 42/3<br>বয়স : 57 লিঙ্গ : পুরুষ    |            |            | নাম : মালতী চক্রবর্তী<br>স্বামীর নাম: অসিত চক্রবর্তী<br>বাড়ির নং : 42/3<br>বয়স : 55 লিঙ্গ : মহিলা       |            |            |
| 496   | MQC4506697 | ফটো উপলব্ধ | 497  | MQC3912979 | ফটো উপলব্ধ | 498   | MQC2412245 | ফটো উপলব্ধ |
| নাম : দীপক চক্রবর্তী<br>পিতার নাম: সত্যরঞ্জন চক্রবর্তী<br>বাড়ির নং : 42/3<br>বয়স : 54 লিঙ্গ : পুরুষ |            |            | নাম : স্বপ্না চক্রবর্তী<br>স্বামীর নাম: দীপক চক্রবর্তী<br>বাড়ির নং : 42/3<br>বয়স : 49 লিঙ্গ : মহিলা      |            |            | নাম : বৃন্দা চক্রবর্তী<br>স্বামীর নাম: শ্যামল চক্রবর্তী<br>বাড়ির নং : 42/3<br>বয়স : 47 লিঙ্গ : মহিলা    |            |            |
| 499   | ZTA2385607 | ফটো উপলব্ধ | 500  | ZTA2983104 | ফটো উপলব্ধ | 501   | ZTA2914919 | ফটো উপলব্ধ |
| নাম : সায়ন চক্রবর্তী<br>পিতার নাম: শ্যামল চক্রবর্তী<br>বাড়ির নং : 42/3<br>বয়স : 28 লিঙ্গ : পুরুষ   |            |            | নাম : প্রিয়াঙ্কা চক্রবর্তী<br>স্বামীর নাম: সায়ন চক্রবর্তী<br>বাড়ির নং : 42/3<br>বয়স : 26 লিঙ্গ : মহিলা |            |            | নাম : সৈকত চক্রবর্তী<br>পিতার নাম: দীপক চক্রবর্তী<br>বাড়ির নং : 42/3<br>বয়স : 23 লিঙ্গ : পুরুষ          |            |            |
| 502   | ZTA2092799 | ফটো উপলব্ধ | 503  | ZTA2821916 | ফটো উপলব্ধ | 504   | IQN0367086 | ফটো উপলব্ধ |
| নাম : সাগর চক্রবর্তী<br>পিতার নাম: অসিত চক্রবর্তী<br>বাড়ির নং : 42/3<br>বয়স : 30 লিঙ্গ : পুরুষ      |            |            | নাম : অর্নব সিংহ<br>পিতার নাম: উত্তম সিংহ<br>বাড়ির নং : 42/4<br>বয়স : 27 লিঙ্গ : পুরুষ                   |            |            | নাম : শিল্পা ব্যানার্জী হড়<br>স্বামীর নাম: শুভাশীষ হড়<br>বাড়ির নং : 42/4<br>বয়স : 34 লিঙ্গ : মহিলা    |            |            |
| 505   | ZTA2711547 | ফটো উপলব্ধ | 506  | ZTA2714392 | ফটো উপলব্ধ | 507   | ZTA1123660 | ফটো উপলব্ধ |
| নাম : সুবিনয় হড়<br>পিতার নাম: রাধাকৃষ্ণ হড়<br>বাড়ির নং : 42/4<br>বয়স : 63 লিঙ্গ : পুরুষ          |            |            | নাম : শ্যামলী হড়<br>স্বামীর নাম: সুবিনয় হড়<br>বাড়ির নং : 42/4<br>বয়স : 53 লিঙ্গ : মহিলা               |            |            | নাম : শুভাশীষ হড়<br>পিতার নাম: সুবিনয় হড়<br>বাড়ির নং : 42/4<br>বয়স : 36 লিঙ্গ : পুরুষ                |            |            |
| 508   | ZTA1688902 | ফটো উপলব্ধ | 509  | ZTA1688910 | ফটো উপলব্ধ | 510   | ZTA2709319 | ফটো উপলব্ধ |
| নাম : উত্তম সিংহ<br>পিতার নাম: শৈলেন্দ্র নাথ সিংহ<br>বাড়ির নং : 42/4<br>বয়স : 62 লিঙ্গ : পুরুষ      |            |            | নাম : কেতকী সিংহ<br>স্বামীর নাম: উত্তম সিংহ<br>বাড়ির নং : 42/4<br>বয়স : 50 লিঙ্গ : মহিলা                 |            |            | নাম : শান্তি কাঁড়ার<br>পিতার নাম: ঘনশ্যাম কাঁড়ার<br>বাড়ির নং : 42/5<br>বয়স : 57 লিঙ্গ : পুরুষ         |            |            |



|   |            |            |  |                  |            |  |            |            |
|---|------------|------------|--|------------------|------------|--|------------|------------|
| 511   | MQC1332998 | ফটো উপলব্ধ | 512  | MQC4179644       | ফটো উপলব্ধ | 513  | ZTA1766682 | ফটো উপলব্ধ |
| নাম : বৃন্দা কাঁড়ার<br>স্বামীর নাম: নারায়ন কাঁড়ার<br>বাড়ির নং : 42/5<br>বয়স : 57 লিঙ্গ : মহিলা |            |            | নাম : মানষী কাঁড়ার<br>স্বামীর নাম: শান্তি কাঁড়ার<br>বাড়ির নং : 42/5<br>বয়স : 41 লিঙ্গ : মহিলা      |                  |            | নাম : মৌমিতা কাঁড়ার<br>পিতার নাম: নারায়ন চন্দ্র কাঁড়ার<br>বাড়ির নং : 42/5<br>বয়স : 33 লিঙ্গ : মহিলা |            |            |
| 514   | WEU2140291 | ফটো উপলব্ধ | 515  | ZTA3101714       | ফটো উপলব্ধ | 516  | WEU1688944 | ফটো উপলব্ধ |
| নাম : সন্ন্যাসী মাজী<br>পিতার নাম: কচিরাম মাজী<br>বাড়ির নং : 42/6<br>বয়স : 66 লিঙ্গ : পুরুষ       |            |            | নাম : শিখা মাজী<br>স্বামীর নাম: সন্ন্যাসী মাজী<br>বাড়ির নং : 42/6<br>বয়স : 54 লিঙ্গ : মহিলা          |                  |            | নাম : চিরঞ্জিত মাজী<br>পিতার নাম: সন্ন্যাসী মাজী<br>বাড়ির নং : 42/6<br>বয়স : 30 লিঙ্গ : পুরুষ          |            |            |
| 517   | MQC2076248 | ফটো উপলব্ধ | 518  | MQC2076230       | ফটো উপলব্ধ | 519  | ZTA1452457 | ফটো উপলব্ধ |
| নাম : বৃন্দদেব সামন্ত<br>পিতার নাম: কালিপদ সামন্ত<br>বাড়ির নং : 42/6<br>বয়স : 66 লিঙ্গ : পুরুষ    |            |            | নাম : বর্না সামন্ত<br>স্বামীর নাম: বৃন্দদেব সামন্ত<br>বাড়ির নং : 42/6<br>বয়স : 60 লিঙ্গ : মহিলা      |                  |            | নাম : ইন্দ্রানী সামন্ত<br>পিতার নাম: বৃন্দদেব সামন্ত<br>বাড়ির নং : 42/6<br>বয়স : 34 লিঙ্গ : মহিলা      |            |            |
| 520   | ZTA2385383 | ফটো উপলব্ধ | 521  | MQC1333004       | ফটো উপলব্ধ | 522  | MQC4179040 | ফটো উপলব্ধ |
| নাম : চন্দ্রা সামন্ত<br>পিতার নাম: বৃন্দদেব সামন্ত<br>বাড়ির নং : 42/6<br>বয়স : 28 লিঙ্গ : মহিলা   |            |            | নাম : শ্রীকান্ত হাজরা<br>পিতার নাম: কাশীনাথ হাজরা<br>বাড়ির নং : 42/7<br>বয়স : 61 লিঙ্গ : পুরুষ       |                  |            | নাম : পৃথীরাজ হাজরা<br>পিতার নাম: শ্রীকান্ত হাজরা<br>বাড়ির নং : 42/7<br>বয়স : 39 লিঙ্গ : পুরুষ         |            |            |
| 523   | ZTA2915353 | ফটো উপলব্ধ | 524  | MQC1333038       | ফটো উপলব্ধ | 525  | MQC3913100 | ফটো উপলব্ধ |
| নাম : আলোকা হাজরা<br>স্বামীর নাম: শ্রীকান্ত হাজরা<br>বাড়ির নং : 42/7<br>বয়স : 55 লিঙ্গ : মহিলা    |            |            | নাম : সন্দ্যা ঘোষ<br>স্বামীর নাম: কিরীটি ঘোষ<br>বাড়ির নং : 42/8<br>বয়স : 76 লিঙ্গ : মহিলা            |                  |            | নাম : কম্পনা দেবনাথ<br>স্বামীর নাম: হারাধন দেবনাথ<br>বাড়ির নং : 42/9<br>বয়স : 59 লিঙ্গ : মহিলা         |            |            |
| 526   | MQC3913118 | ফটো উপলব্ধ | 527  | MQC3228616       | ফটো উপলব্ধ | 528  | YWJ1220086 | ফটো উপলব্ধ |
| নাম : পৌতম দেবনাথ<br>পিতার নাম: হারাধন দেবনাথ<br>বাড়ির নং : 42/9<br>বয়স : 43 লিঙ্গ : পুরুষ        |            |            | নাম : জয়দেব সামুই<br>পিতার নাম: মনোরঞ্জন সামুই<br>বাড়ির নং : 42/9<br>বয়স : 44 লিঙ্গ : পুরুষ         |                  |            | নাম : নবনীতা সামুই<br>স্বামীর নাম: জয়দেব সামুই<br>বাড়ির নং : 42/9<br>বয়স : 36 লিঙ্গ : মহিলা           |            |            |
| 529   | ZTA3153368 | ফটো উপলব্ধ | 530  | WB/24/165/792718 | ফটো উপলব্ধ | 531  | ZTA1766906 | ফটো উপলব্ধ |
| নাম : শ্রী মনু সিংহ<br>পিতার নাম: ভোলানাথ সিংহ<br>বাড়ির নং : 42/10<br>বয়স : 60 লিঙ্গ : পুরুষ      |            |            | নাম : করুনা সিংহ<br>স্বামীর নাম: মনু সিংহ<br>বাড়ির নং : 42/10<br>বয়স : 57 লিঙ্গ : মহিলা              |                  |            | নাম : সত্যজিৎ সিংহ<br>পিতার নাম: মনু সিংহ<br>বাড়ির নং : 42/10<br>বয়স : 33 লিঙ্গ : পুরুষ                |            |            |
| 532   | MQC4506739 | ফটো উপলব্ধ | 533  | MQC4506747       | ফটো উপলব্ধ | 534  | MQC4179131 | ফটো উপলব্ধ |
| নাম : আশুতোষ সরকার<br>পিতার নাম: নগেন্দ্র সরকার<br>বাড়ির নং : 42/11<br>বয়স : 65 লিঙ্গ : পুরুষ     |            |            | নাম : প্রতিমা সরকার<br>স্বামীর নাম: আশুতোষ সরকার<br>বাড়ির নং : 42/11<br>বয়স : 60 লিঙ্গ : মহিলা       |                  |            | নাম : অমিত কুমার সরকার<br>পিতার নাম: আশুতোষ সরকার<br>বাড়ির নং : 42/11<br>বয়স : 41 লিঙ্গ : পুরুষ        |            |            |
| 535   | ZTA1943752 | ফটো উপলব্ধ | 536  | ZTA1104025       | ফটো উপলব্ধ | 537  | ZTA1104017 | ফটো উপলব্ধ |
| নাম : সুজয়া সরকার<br>স্বামীর নাম: অমিত কুমার সরকার<br>বাড়ির নং : 42/11<br>বয়স : 37 লিঙ্গ : মহিলা |            |            | নাম : অরুণ কুমার দে<br>পিতার নাম: গনেশ চন্দ্র দে<br>বাড়ির নং : 42/12<br>বয়স : 60 লিঙ্গ : পুরুষ       |                  |            | নাম : সুমিত্রা দে<br>স্বামীর নাম: অরুণ দে<br>বাড়ির নং : 42/12<br>বয়স : 48 লিঙ্গ : মহিলা                |            |            |
| 538   | ZTA2914927 | ফটো উপলব্ধ | 539  | ZTA1123736       | ফটো উপলব্ধ | 540  | MQC4506648 | ফটো উপলব্ধ |
| নাম : প্রিয়াঙ্ক দে<br>পিতার নাম: অরুণ কুমার দে<br>বাড়ির নং : 42/12<br>বয়স : 23 লিঙ্গ : পুরুষ     |            |            | নাম : কৌশিক মুখার্জী<br>পিতার নাম: গৌরাচন্দ্র মুখার্জী<br>বাড়ির নং : 42/12<br>বয়স : 36 লিঙ্গ : পুরুষ |                  |            | নাম : রতন কুমার দাস<br>পিতার নাম: কৃষ্ণচন্দ্র দাস<br>বাড়ির নং : 42/14<br>বয়স : 67 লিঙ্গ : পুরুষ        |            |            |

|  |                                |  |                                |   |                                |
|--|--------------------------------|--|--------------------------------|---|--------------------------------|
| 541<br>নাম : প্রীতি দাস<br>পিতার নাম: রতন দাস<br>বাড়ির নং : 42/14<br>বয়স : 32 লিঙ্গ : মহিলা          | ZTA2254860<br>ফটো উপলব্ধ       | 542<br>নাম : নারায়ন সিংহ<br>পিতার নাম: উপেন্দ্রনাথ নাথ সিংহ<br>বাড়ির নং : 42/15<br>বয়স : 58 লিঙ্গ : পুরুষ | ZTA2843944<br>ফটো উপলব্ধ       | 543<br>নাম : প্রতিমা সিংহ<br>স্বামীর নাম: নারায়ণ সিংহ<br>বাড়ির নং : 42/15<br>বয়স : 51 লিঙ্গ : মহিলা    | ZTA2843902<br>ফটো উপলব্ধ       |
| 544<br>নাম : সুকান্ত দে<br>পিতার নাম: কানাই লাল দে<br>বাড়ির নং : 42/16<br>বয়স : 64 লিঙ্গ : পুরুষ     | WB/24/165/828253<br>ফটো উপলব্ধ | 545<br>নাম : লীলা দে<br>স্বামীর নাম: সুকান্ত দে<br>বাড়ির নং : 42/16<br>বয়স : 60 লিঙ্গ : মহিলা              | MQC1332956<br>ফটো উপলব্ধ       | 546<br>নাম : সুধাংশু ঘোষ<br>পিতার নাম: মদন মোহন ঘোষ<br>বাড়ির নং : 42/18<br>বয়স : 60 লিঙ্গ : পুরুষ       | ZTA1688951<br>ফটো উপলব্ধ       |
| 547<br>নাম : কাকুলি ঘোষ<br>স্বামীর নাম: সুধাংশু ঘোষ<br>বাড়ির নং : 42/18<br>বয়স : 44 লিঙ্গ : মহিলা    | ZTA2255289<br>ফটো উপলব্ধ       | 548<br>নাম : সোহন ঘোষ<br>পিতার নাম: সুধাংশু ঘোষ<br>বাড়ির নং : 42/18<br>বয়স : 21 লিঙ্গ : পুরুষ              | ZTA3069234<br>ফটো উপলব্ধ       | 549<br>নাম : সঞ্জয় কুমার পাল<br>পিতার নাম: তপন কুমার পাল<br>বাড়ির নং : 42/19<br>বয়স : 49 লিঙ্গ : পুরুষ | MQC2076164<br>ফটো উপলব্ধ       |
| 550<br>নাম : মৌসুমী পাল<br>স্বামীর নাম: সঞ্জয় পাল<br>বাড়ির নং : 42/19<br>বয়স : 37 লিঙ্গ : মহিলা     | ZTA1766716<br>ফটো উপলব্ধ       | 551<br>নাম : কল্পনা পাল<br>স্বামীর নাম: তপন পাল<br>বাড়ির নং : 42/19<br>বয়স : 50 লিঙ্গ : মহিলা              | MQC2076651<br>ফটো উপলব্ধ       | 552<br>নাম : প্রবীর সিং<br>মায়ের নাম: কল্পনা সিং<br>বাড়ির নং : 42/20<br>বয়স : 42 লিঙ্গ : পুরুষ         | ZTA2255388<br>ফটো উপলব্ধ       |
| 553<br>নাম : শিপ্রা সিং<br>স্বামীর নাম: প্রবীর সিং<br>বাড়ির নং : 42/20<br>বয়স : 40 লিঙ্গ : মহিলা     | ZTA2255370<br>ফটো উপলব্ধ       | 554<br>নাম : সুশান্ত করাতি<br>পিতার নাম: প্রফুল্ল করাতি<br>বাড়ির নং : 43/1<br>বয়স : 61 লিঙ্গ : পুরুষ       | MQC2076131<br>ফটো উপলব্ধ       | 555<br>নাম : রিংকু করাতি<br>স্বামীর নাম: সুশান্ত করাতি<br>বাড়ির নং : 43/1<br>বয়স : 52 লিঙ্গ : মহিলা     | MQC2076123<br>ফটো উপলব্ধ       |
| 556<br>নাম : রোহিত করাতি<br>পিতার নাম: সুশান্ত করাতি<br>বাড়ির নং : 43/1<br>বয়স : 29 লিঙ্গ : পুরুষ    | ZTA2254852<br>ফটো উপলব্ধ       | 557<br>নাম : প্রদীপ মাল্লা<br>পিতার নাম: অধির মাল্লা<br>বাড়ির নং : 44<br>বয়স : 52 লিঙ্গ : পুরুষ            | WB/24/169/093409<br>ফটো উপলব্ধ | 558<br>নাম : সুজাতা মাল্লা<br>স্বামীর নাম: প্রদীপ মাল্লা<br>বাড়ির নং : 44<br>বয়স : 47 লিঙ্গ : মহিলা     | WB/24/169/093142<br>ফটো উপলব্ধ |
| 559<br>নাম : বরুণ মন্ডল<br>পিতার নাম: অষ্টবিহারী মন্ডল<br>বাড়ির নং : 44<br>বয়স : 58 লিঙ্গ : পুরুষ    | WB/24/165/828449<br>ফটো উপলব্ধ | 560<br>নাম : মল্লিকা মন্ডল<br>স্বামীর নাম: বরুণ মন্ডল<br>বাড়ির নং : 44<br>বয়স : 50 লিঙ্গ : মহিলা           | WB/24/165/828304<br>ফটো উপলব্ধ | 561<br>নাম : আনন্দ সাঁতরা<br>পিতার নাম: হারাধন সাঁতরা<br>বাড়ির নং : 44<br>বয়স : 69 লিঙ্গ : পুরুষ        | WB/24/165/792356<br>ফটো উপলব্ধ |
| 562<br>নাম : রীনা সাঁতরা<br>স্বামীর নাম: আনন্দ সাঁতরা<br>বাড়ির নং : 44<br>বয়স : 59 লিঙ্গ : মহিলা     | WB/24/165/792746<br>ফটো উপলব্ধ | 563<br>নাম : সঞ্জয় সাঁতরা<br>পিতার নাম: আনন্দ সাঁতরা<br>বাড়ির নং : 44<br>বয়স : 44 লিঙ্গ : পুরুষ           | MQC3228624<br>ফটো উপলব্ধ       | 564<br>নাম : সুশান্ত সাঁতরা<br>পিতার নাম: আনন্দ সাঁতরা<br>বাড়ির নং : 44<br>বয়স : 41 লিঙ্গ : পুরুষ       | MQC4507075<br>ফটো উপলব্ধ       |
| 565<br>নাম : পিয়ালী সাঁতরা<br>স্বামীর নাম: সঞ্জয় সাঁতরা<br>বাড়ির নং : 44<br>বয়স : 40 লিঙ্গ : মহিলা | ZTA1123694<br>ফটো উপলব্ধ       | 566<br>নাম : সুস্মিতা সাঁতরা<br>স্বামীর নাম: সুশান্ত সাঁতরা<br>বাড়ির নং : 44<br>বয়স : 32 লিঙ্গ : মহিলা     | ZTA1943794<br>ফটো উপলব্ধ       | 567<br>নাম : অর্চনা সুরল<br>স্বামীর নাম: বাদল সুরল<br>বাড়ির নং : 44/1<br>বয়স : 63 লিঙ্গ : মহিলা         | MQC1333152<br>ফটো উপলব্ধ       |
| 568<br>নাম : সুব্রত সুরল<br>পিতার নাম: বাদল সুরল<br>বাড়ির নং : 44/1<br>বয়স : 43 লিঙ্গ : পুরুষ        | MQC3913167<br>ফটো উপলব্ধ       | 569<br>নাম : দেবব্রত সুরল<br>পিতার নাম: বাদল সুরল<br>বাড়ির নং : 44/1<br>বয়স : 42 লিঙ্গ : পুরুষ             | MQC3913175<br>ফটো উপলব্ধ       | 570<br>নাম : রুমা সুরল<br>স্বামীর নাম: সুব্রত সুরল<br>বাড়ির নং : 44/1<br>বয়স : 36 লিঙ্গ : মহিলা         | ZTA1124080<br>ফটো উপলব্ধ       |

|   |                                |   |                                |   |                                |
|---|--------------------------------|---|--------------------------------|---|--------------------------------|
| 571<br>নাম : বাসবী সুরাল<br>স্বামীর নাম: দেবব্রত সুরাল<br>বাড়ির নং : 44/1<br>বয়স : 34 লিঙ্গ : মহিলা               | ZTA1943422<br>ফটো উপলব্ধ       | 572<br>নাম : নিতাই চাঁদ দাস<br>পিতার নাম: হেমন্ত দাস<br>বাড়ির নং : 44/2<br>বয়স : 65 লিঙ্গ : পুরুষ               | WB/24/165/789642<br>ফটো উপলব্ধ | 573<br>নাম : সন্ধ্যা রাণী দাস<br>স্বামীর নাম: নিতাই চাঁদ দাস<br>বাড়ির নং : 44/2<br>বয়স : 55 লিঙ্গ : মহিলা | WB/24/165/789687<br>ফটো উপলব্ধ |
| 574<br>নাম : সৃজাতা রানী দাস<br>পিতার নাম: নিতাই চন্দ্র দাস<br>বাড়ির নং : 44/2<br>বয়স : 34 লিঙ্গ : পুরুষ          | ZTA1688944<br>ফটো উপলব্ধ       | 575<br>নাম : সুনিতা দাস<br>পিতার নাম: নিতাই চাঁদ দাস<br>বাড়ির নং : 44/2<br>বয়স : 28 লিঙ্গ : মহিলা               | ZTA2529170<br>ফটো উপলব্ধ       | 576<br>নাম : উমা মন্ডল<br>স্বামীর নাম: শম্ভু নাথ মন্ডল<br>বাড়ির নং : 44/3<br>বয়স : 57 লিঙ্গ : মহিলা       | ZTA3037074<br>ফটো উপলব্ধ       |
| 577<br>নাম : সুদীপ্ত মন্ডল<br>পিতার নাম: শম্ভুনাথ মন্ডল<br>বাড়ির নং : 44/3<br>বয়স : 36 লিঙ্গ : পুরুষ              | ZTA1123744<br>ফটো উপলব্ধ       | 578<br>নাম : মঞ্জু মুখার্জী<br>পিতার নাম: হরিপদ মুখার্জী<br>বাড়ির নং : 45<br>বয়স : 52 লিঙ্গ : মহিলা             | ZTA2866036<br>ফটো উপলব্ধ       | 579<br>নাম : সুকুমার সাহু<br>পিতার নাম: অনন্ত সাহু<br>বাড়ির নং : 45<br>বয়স : 76 লিঙ্গ : পুরুষ             | MQC1333400<br>ফটো উপলব্ধ       |
| 580<br>নাম : বুলবুল ভট্টাচার্য্য<br>স্বামীর নাম: সন্দীপ ভট্টাচার্য্য<br>বাড়ির নং : 45/1<br>বয়স : 61 লিঙ্গ : মহিলা | MQC4506770<br>ফটো উপলব্ধ       | 581<br>নাম : বিপ্লব ভট্টাচার্য্য<br>পিতার নাম: সন্দীপ ভট্টাচার্য্য<br>বাড়ির নং : 45/1<br>বয়স : 44 লিঙ্গ : পুরুষ | MQC3913209<br>ফটো উপলব্ধ       | 582<br>নাম : কবিতা দে<br>স্বামীর নাম: হারু দে<br>বাড়ির নং : 45/2<br>বয়স : 46 লিঙ্গ : মহিলা                | MQC3913225<br>ফটো উপলব্ধ       |
| 583<br>নাম : তারা দে<br>স্বামীর নাম: মনিলাল দে<br>বাড়ির নং : 45/2<br>বয়স : 79 লিঙ্গ : মহিলা                       | WB/24/165/822066<br>ফটো উপলব্ধ | 584<br>নাম : মিঠু পাল<br>স্বামীর নাম: সুখদেব পাল<br>বাড়ির নং : 45/2<br>বয়স : 71 লিঙ্গ : মহিলা                   | WB/24/165/828399<br>ফটো উপলব্ধ | 585<br>নাম : দেবাশীষ পাল<br>পিতার নাম: সুখদেব পাল<br>বাড়ির নং : 45/2<br>বয়স : 50 লিঙ্গ : পুরুষ            | WB/24/165/828146<br>ফটো উপলব্ধ |
| 586<br>নাম : সুস্মিতা পাল<br>স্বামীর নাম: দেবাশীষ পাল<br>বাড়ির নং : 45/2<br>বয়স : 43 লিঙ্গ : মহিলা                | ZTA2255628<br>ফটো উপলব্ধ       | 587<br>নাম : জগদীশ প্রসাদ<br>পিতার নাম: রামনাথ প্রসাদ<br>বাড়ির নং : 45/2<br>বয়স : 44 লিঙ্গ : পুরুষ              | MQC3913241<br>ফটো উপলব্ধ       | 588<br>নাম : মনসা রানী পাল<br>স্বামীর নাম: শ্যামল কুমার পাল<br>বাড়ির নং : 45/3<br>বয়স : 64 লিঙ্গ : মহিলা  | MQC2077071<br>ফটো উপলব্ধ       |
| 589<br>নাম : সুখেন পাল<br>পিতার নাম: শ্যামল কুমার পাল<br>বাড়ির নং : 45/3<br>বয়স : 39 লিঙ্গ : পুরুষ                | MQC4610069<br>ফটো উপলব্ধ       | 590<br>নাম : বৈশাখী পাল<br>স্বামীর নাম: সুখেন পাল<br>বাড়ির নং : 45/3<br>বয়স : 37 লিঙ্গ : মহিলা                  | ZTA2385342<br>ফটো উপলব্ধ       | 591<br>নাম : সৈকত পাল<br>পিতার নাম: শ্যামল কুমার পাল<br>বাড়ির নং : 45/3<br>বয়স : 32 লিঙ্গ : পুরুষ         | ZTA1766872<br>ফটো উপলব্ধ       |
| 592<br>নাম : জয়দেব দাস<br>পিতার নাম: জলধর দাস<br>বাড়ির নং : 45/4<br>বয়স : 61 লিঙ্গ : পুরুষ                       | WB/24/165/828465<br>ফটো উপলব্ধ | 593<br>নাম : রবীন্দ্রনাথ দাস<br>পিতার নাম: জলধর দাস<br>বাড়ির নং : 45/4<br>বয়স : 56 লিঙ্গ : পুরুষ                | WB/24/165/828288<br>ফটো উপলব্ধ | 594<br>নাম : সুখদেব দাস<br>পিতার নাম: জলধর দাস<br>বাড়ির নং : 45/4<br>বয়স : 51 লিঙ্গ : পুরুষ               | WB/24/165/828023<br>ফটো উপলব্ধ |
| 595<br>নাম : প্যাপিয়া দাস<br>স্বামীর নাম: জয়দেব দাস<br>বাড়ির নং : 45/4<br>বয়স : 49 লিঙ্গ : মহিলা                | MQC2076446<br>ফটো উপলব্ধ       | 596<br>নাম : ছন্দা দাস<br>স্বামীর নাম: রবীন্দ্রনাথ দাস<br>বাড়ির নং : 45/4<br>বয়স : 47 লিঙ্গ : মহিলা             | ZTA1123702<br>ফটো উপলব্ধ       | 597<br>নাম : শ্রাবনী দাস<br>স্বামীর নাম: শুকদেব দাস<br>বাড়ির নং : 45/4<br>বয়স : 36 লিঙ্গ : মহিলা          | ZTA1943380<br>ফটো উপলব্ধ       |
| 598<br>নাম : সুদীপ দাস<br>পিতার নাম: জয়দেব দাস<br>বাড়ির নং : 45/4<br>বয়স : 21 লিঙ্গ : পুরুষ                      | ZTA3069416<br>ফটো উপলব্ধ       | 599<br>নাম : চন্দন কুমার<br>পিতার নাম: রাম প্রসাদ রাম<br>বাড়ির নং : 45/5<br>বয়স : 43 লিঙ্গ : পুরুষ              | MQC4179008<br>ফটো উপলব্ধ       | 600<br>নাম : সীমা সপন কুমার<br>স্বামীর নাম: সপন কুমার<br>বাড়ির নং : 45/5<br>বয়স : 43 লিঙ্গ : মহিলা        | ZTA1996503<br>ফটো উপলব্ধ       |



|   |                  |            |   |                  |            |   |            |            |
|---|------------------|------------|---|------------------|------------|---|------------|------------|
| 601   | MQC4178992       | ফটো উপলব্ধ | 602   | ZTA2385318       | ফটো উপলব্ধ | 603   | MQC4179016 | ফটো উপলব্ধ |
| নাম : সুধা দেবী<br>স্বামীর নাম: পবন কুমার রাম<br>বাড়ির নং : 45/5<br>বয়স : 42 লিঙ্গ : মহিলা          |                  |            | নাম : আরতী কুমার<br>স্বামীর নাম: চন্দন কুমার<br>বাড়ির নং : 45/5<br>বয়স : 39 লিঙ্গ : মহিলা               |                  |            | নাম : পবন কুমার রাম<br>পিতার নাম: রাম প্রসাদ রাম<br>বাড়ির নং : 45/5<br>বয়স : 50 লিঙ্গ : পুরুষ                   |            |            |
| 604   | CHX1622182       | ফটো উপলব্ধ | 605   | WB/24/165/828148 | ফটো উপলব্ধ | 606   | ZTA3150851 | ফটো উপলব্ধ |
| নাম : সপন কুমার<br>পিতার নাম: রাম প্রসাদ রাম<br>বাড়ির নং : 45/5<br>বয়স : 47 লিঙ্গ : পুরুষ           |                  |            | নাম : দিলীপ অধিকারী<br>পিতার নাম: মদন অধিকারী<br>বাড়ির নং : 45/6<br>বয়স : 76 লিঙ্গ : পুরুষ              |                  |            | নাম : সুনীল অধিকারী<br>পিতার নাম: মদন অধিকারী<br>বাড়ির নং : 45/6, দ বেকসারা ভিলেজ রোড<br>বয়স : 71 লিঙ্গ : পুরুষ |            |            |
| 607   | WB/24/165/828401 | ফটো উপলব্ধ | 608   | WB/24/165/828400 | ফটো উপলব্ধ | 609   | ZTA1123652 | ফটো উপলব্ধ |
| নাম : শিখা অধিকারী<br>স্বামীর নাম: দিলীপ অধিকারী<br>বাড়ির নং : 45/6<br>বয়স : 66 লিঙ্গ : মহিলা       |                  |            | নাম : অনিতা অধিকারী<br>স্বামীর নাম: সুনীল অধিকারী<br>বাড়ির নং : 45/6<br>বয়স : 61 লিঙ্গ : মহিলা          |                  |            | নাম : শুভাশীষ অধিকারী<br>পিতার নাম: দিলীপ অধিকারী<br>বাড়ির নং : 45/6<br>বয়স : 36 লিঙ্গ : পুরুষ                  |            |            |
| 610   | ZTA2438331       | ফটো উপলব্ধ | 611   | ZTA2438315       | ফটো উপলব্ধ | 612   | MQC4506788 | ফটো উপলব্ধ |
| নাম : সাধন দেবনাথ<br>পিতার নাম: হরিপদ দেবনাথ<br>বাড়ির নং : 45/6/1<br>বয়স : 51 লিঙ্গ : পুরুষ         |                  |            | নাম : বেবী দেবনাথ<br>স্বামীর নাম: সাধন দেবনাথ<br>বাড়ির নং : 45/6/1<br>বয়স : 42 লিঙ্গ : মহিলা            |                  |            | নাম : স্বপন কুমার সাউ<br>পিতার নাম: সুকুমার সাউ<br>বাড়ির নং : 45/7<br>বয়স : 44 লিঙ্গ : পুরুষ                    |            |            |
| 613   | MQC1333418       | ফটো উপলব্ধ | 614   | WB/24/165/828128 | ফটো উপলব্ধ | 615   | MQC4671590 | ফটো উপলব্ধ |
| নাম : কবিতা সাহু<br>স্বামীর নাম: সুকুমার সাহু<br>বাড়ির নং : 45/7<br>বয়স : 65 লিঙ্গ : মহিলা          |                  |            | নাম : আভা রায়<br>স্বামীর নাম: বিমল রায়<br>বাড়ির নং : 45/8<br>বয়স : 66 লিঙ্গ : মহিলা                   |                  |            | নাম : বিমান রায়<br>পিতার নাম: বিমল রায়<br>বাড়ির নং : 45/8<br>বয়স : 40 লিঙ্গ : পুরুষ                           |            |            |
| 616   | MQC2077204       | ফটো উপলব্ধ | 617   | ZTA2385706       | ফটো উপলব্ধ | 618   | ZTA2385714 | ফটো উপলব্ধ |
| নাম : বিশ্বজিৎ রায়<br>পিতার নাম: বিমল রায়<br>বাড়ির নং : 45/8<br>বয়স : 43 লিঙ্গ : পুরুষ            |                  |            | নাম : রশ্মি রায়<br>স্বামীর নাম: বিশ্বজিৎ রায়<br>বাড়ির নং : 45/8<br>বয়স : 41 লিঙ্গ : মহিলা             |                  |            | নাম : সূচন্দ্রিমা সেনগুপ্তা<br>স্বামীর নাম: বিমান রায়<br>বাড়ির নং : 45/8<br>বয়স : 38 লিঙ্গ : মহিলা             |            |            |
| 619   | MQC1333467       | ফটো উপলব্ধ | 620   | ZTA1766799       | ফটো উপলব্ধ | 621   | ZTA2914901 | ফটো উপলব্ধ |
| নাম : কাকলী চ্যাটার্জী<br>স্বামীর নাম: সলীল চ্যাটার্জী<br>বাড়ির নং : 45/9<br>বয়স : 51 লিঙ্গ : মহিলা |                  |            | নাম : প্রিয়াঙ্কা চ্যাটার্জী<br>পিতার নাম: সলীল চ্যাটার্জী<br>বাড়ির নং : 45/9<br>বয়স : 32 লিঙ্গ : মহিলা |                  |            | নাম : পার্থ চ্যাটার্জী<br>পিতার নাম: সলীল চ্যাটার্জী<br>বাড়ির নং : 45/9<br>বয়স : 23 লিঙ্গ : পুরুষ               |            |            |
| 622   | MQC2077352       | ফটো উপলব্ধ | 623   | ZTA0635896       | ফটো উপলব্ধ | 624   | ZTA0635912 | ফটো উপলব্ধ |
| নাম : বাবলু বেরা<br>পিতার নাম: গুনধর বেরা<br>বাড়ির নং : 45/12<br>বয়স : 59 লিঙ্গ : পুরুষ             |                  |            | নাম : পরিতোষ বেরা<br>পিতার নাম: গুনধারা বেরা<br>বাড়ির নং : 45/12<br>বয়স : 54 লিঙ্গ : পুরুষ              |                  |            | নাম : অজিত কুমার বেরা<br>পিতার নাম: গুনধারা বেরা<br>বাড়ির নং : 45/12<br>বয়স : 51 লিঙ্গ : পুরুষ                  |            |            |
| 625   | MQC2077360       | ফটো উপলব্ধ | 626   | ZTA2255347       | ফটো উপলব্ধ | 627   | ZTA2255354 | ফটো উপলব্ধ |
| নাম : বন্দনা বেরা<br>স্বামীর নাম: বাবলু বেরা<br>বাড়ির নং : 45/12<br>বয়স : 46 লিঙ্গ : মহিলা          |                  |            | নাম : অনুপমা বেরা<br>স্বামীর নাম: অজিত বেরা<br>বাড়ির নং : 45/12<br>বয়স : 37 লিঙ্গ : মহিলা               |                  |            | নাম : বেবী বেরা<br>স্বামীর নাম: পরিতোষ বেরা<br>বাড়ির নং : 45/12<br>বয়স : 36 লিঙ্গ : মহিলা                       |            |            |
| 628   | ZTA2255362       | ফটো উপলব্ধ | 629   | ZTA3153772       | ফটো উপলব্ধ | 630   | MQC4506838 | ফটো উপলব্ধ |
| নাম : বর্নালী বেরা<br>পিতার নাম: বাবলু বেরা<br>বাড়ির নং : 45/12<br>বয়স : 29 লিঙ্গ : মহিলা           |                  |            | নাম : স্বর্ণালী বেরা<br>পিতার নাম: বাবলু বেরা<br>বাড়ির নং : 45/12<br>বয়স : 20 লিঙ্গ : মহিলা             |                  |            | নাম : সুপ্রিয় ঘোষাল<br>পিতার নাম: গুইরাম ঘোষাল<br>বাড়ির নং : 45/13<br>বয়স : 73 লিঙ্গ : পুরুষ                   |            |            |

|     |                  |   |            |     |                  |   |            |     |            |   |            |
|-----|------------------|---|------------|-----|------------------|---|------------|-----|------------|---|------------|
| 631 | MQC4506846       | নাম : শুভ্রা ঘোষাল<br>স্বামীর নাম: সুপ্রিয় ঘোষাল<br>বাড়ির নং : 45/13<br>বয়স : 68 লিঙ্গ : মহিলা   | ফটো উপলব্ধ | 632 | MQC4507166       | নাম : চন্দন ঘোষাল<br>পিতার নাম: সুপ্রিয় ঘোষাল<br>বাড়ির নং : 45/13<br>বয়স : 42 লিঙ্গ : পুরুষ        | ফটো উপলব্ধ | 633 | MQC2076263 | নাম : কল্যানী পাল<br>স্বামীর নাম: মুরারী পাল<br>বাড়ির নং : 45/14<br>বয়স : 60 লিঙ্গ : মহিলা      | ফটো উপলব্ধ |
| 634 | ZTA1123645       | নাম : রমা পাল<br>স্বামীর নাম: সুভাষ পাল<br>বাড়ির নং : 45/14<br>বয়স : 47 লিঙ্গ : মহিলা             | ফটো উপলব্ধ | 635 | ZTA1943679       | নাম : স্নেহশিষ্য পাল<br>মায়ের নাম: কল্যানী পাল<br>বাড়ির নং : 45/14<br>বয়স : 35 লিঙ্গ : পুরুষ       | ফটো উপলব্ধ | 636 | ZTA2822005 | নাম : শাশ্বতী পাল<br>পিতার নাম: সুভাষ পাল<br>বাড়ির নং : 45/14<br>বয়স : 25 লিঙ্গ : মহিলা         | ফটো উপলব্ধ |
| 637 | ZTA0635920       | নাম : তরুন কুমার ঘোষাল<br>পিতার নাম: সুপ্রিয় ঘোষাল<br>বাড়ির নং : 45/15<br>বয়স : 45 লিঙ্গ : পুরুষ | ফটো উপলব্ধ | 638 | MQC3935905       | নাম : ক্রুচিরা ঘোষাল<br>স্বামীর নাম: তরুন কুমার ঘোষাল<br>বাড়ির নং : 45/15<br>বয়স : 42 লিঙ্গ : মহিলা | ফটো উপলব্ধ | 639 | MQC4507174 | নাম : ঈশানী ঘোষাল<br>স্বামীর নাম: চন্দন ঘোষাল<br>বাড়ির নং : 45/15<br>বয়স : 39 লিঙ্গ : মহিলা     | ফটো উপলব্ধ |
| 640 | ZTA2821882       | নাম : স্নেহা দে<br>পিতার নাম: হারু দে<br>বাড়ির নং : 45/16<br>বয়স : 25 লিঙ্গ : মহিলা               | ফটো উপলব্ধ | 641 | ZTA2255636       | নাম : সঞ্জয় দে<br>পিতার নাম: হারু দে<br>বাড়ির নং : 45/16<br>বয়স : 30 লিঙ্গ : পুরুষ                 | ফটো উপলব্ধ | 642 | MQC1333202 | নাম : পিন্টু দে<br>পিতার নাম: মনিলাল দে<br>বাড়ির নং : 45/17<br>বয়স : 58 লিঙ্গ : পুরুষ           | ফটো উপলব্ধ |
| 643 | WB/24/165/828554 | নাম : রুনা দে<br>স্বামীর নাম: পিন্টু দে<br>বাড়ির নং : 45/17<br>বয়স : 55 লিঙ্গ : মহিলা             | ফটো উপলব্ধ | 644 | ZTA0635664       | নাম : অমিত দে<br>পিতার নাম: পিন্টু দে<br>বাড়ির নং : 45/17<br>বয়স : 37 লিঙ্গ : পুরুষ                 | ফটো উপলব্ধ | 645 | ZTA2299725 | নাম : সুমিত দে<br>পিতার নাম: পিন্টু দে<br>বাড়ির নং : 45/17<br>বয়স : 32 লিঙ্গ : পুরুষ            | ফটো উপলব্ধ |
| 646 | ZTA2680627       | নাম : মনিমালা মুখার্জী<br>পিতার নাম: হরিপদ মুখার্জী<br>বাড়ির নং : 45-P<br>বয়স : 55 লিঙ্গ : মহিলা  | ফটো উপলব্ধ | 647 | ZTA0635995       | নাম : সুভাষ খাঁ<br>পিতার নাম: শৈলেন খাঁ<br>বাড়ির নং : 48<br>বয়স : 44 লিঙ্গ : পুরুষ                  | ফটো উপলব্ধ | 648 | ZTA1123603 | নাম : অর্চনা খাঁ<br>পিতার নাম: শৈলেন খাঁ<br>বাড়ির নং : 48<br>বয়স : 42 লিঙ্গ : মহিলা             | ফটো উপলব্ধ |
| 649 | ZTA1123546       | নাম : শান্তনু খাঁ<br>পিতার নাম: শৈলেন খাঁ<br>বাড়ির নং : 48<br>বয়স : 36 লিঙ্গ : পুরুষ              | ফটো উপলব্ধ | 650 | ZTA2654333       | নাম : অর্চনা সিংহ<br>স্বামীর নাম: সুনীল কুমার সিংহ<br>বাড়ির নং : 336/সি<br>বয়স : 51 লিঙ্গ : মহিলা   | ফটো উপলব্ধ | 651 | ZTA1943448 | নাম : যোগীতা বিন্দ<br>পিতার নাম: রাজ কুমার রাম বিন্দ<br>বাড়ির নং : 49<br>বয়স : 33 লিঙ্গ : মহিলা | ফটো উপলব্ধ |
| 652 | ZTA2438265       | নাম : রিতা বিন্দ<br>পিতার নাম: রাজকুমার বিন্দ<br>বাড়ির নং : 49<br>বয়স : 30 লিঙ্গ : মহিলা          | ফটো উপলব্ধ | 653 | ZTA2438224       | নাম : সঙ্গীতা বিন্দ<br>পিতার নাম: রাজকুমার বিন্দ<br>বাড়ির নং : 49<br>বয়স : 28 লিঙ্গ : মহিলা         | ফটো উপলব্ধ | 654 | ZTA1943455 | নাম : ইমিরতি দেবী<br>স্বামীর নাম: রাজ কুমার রাম<br>বাড়ির নং : 49<br>বয়স : 64 লিঙ্গ : মহিলা      | ফটো উপলব্ধ |
| 655 | WB/24/165/828576 | নাম : রঘুনাথ হাজরা<br>পিতার নাম: কালিপদ হাজরা<br>বাড়ির নং : 50<br>বয়স : 61 লিঙ্গ : পুরুষ          | ফটো উপলব্ধ | 656 | WB/24/165/828575 | নাম : রীনা হাজরা<br>স্বামীর নাম: রঘুনাথ হাজরা<br>বাড়ির নং : 50<br>বয়স : 51 লিঙ্গ : মহিলা            | ফটো উপলব্ধ | 657 | MQC3913373 | নাম : শান্তি রাণী পোড়েল<br>স্বামীর নাম: সোনা পোড়েল<br>বাড়ির নং : 50<br>বয়স : 79 লিঙ্গ : মহিলা | ফটো উপলব্ধ |
| 658 | MQC3913423       | নাম : ছন্দা পোড়েল<br>স্বামীর নাম: কমল পোড়েল<br>বাড়ির নং : 50<br>বয়স : 56 লিঙ্গ : মহিলা          | ফটো উপলব্ধ | 659 | MQC3913381       | নাম : অনিল পোড়েল<br>পিতার নাম: সোনা পোড়েল<br>বাড়ির নং : 50<br>বয়স : 52 লিঙ্গ : পুরুষ              | ফটো উপলব্ধ | 660 | MQC3913449 | নাম : কবিতা পোড়েল<br>স্বামীর নাম: কেট পোড়েল<br>বাড়ির নং : 50<br>বয়স : 52 লিঙ্গ : মহিলা        | ফটো উপলব্ধ |

|        |                  |   |            |     |                  |   |            |     |                  |   |            |
|--------|------------------|---|------------|-----|------------------|---|------------|-----|------------------|---|------------|
| 661    | MQC3913399       | নাম : তাপসী পোড়েল<br>স্বামীর নাম: অনিল পোড়েল<br>বাড়ির নং : 50<br>বয়স : 48 লিঙ্গ : মহিলা                 | ফটো উপলব্ধ | 662 | ZTA0636019       | নাম : রবীন পোড়েল<br>পিতার নাম: কমল পোড়েল<br>বাড়ির নং : 50<br>বয়স : 42 লিঙ্গ : পুরুষ                     | ফটো উপলব্ধ | 663 | ZTA0636027       | নাম : অমিত পোড়েল<br>পিতার নাম: কমল পোড়েল<br>বাড়ির নং : 50<br>বয়স : 41 লিঙ্গ : পুরুষ             | ফটো উপলব্ধ |
| #2 664 | ZTA1123553       | নাম : বসন্ত পোড়েল<br>পিতার নাম: কৃষ্ণ পোড়েল<br>বাড়ির নং : 50<br>বয়স : 36 লিঙ্গ : পুরুষ                  | ফটো উপলব্ধ | 665 | ZTA3008695       | নাম : সুকতারী বেগম<br>স্বামীর নাম: সেখ হাসিম<br>বাড়ির নং : 50/1<br>বয়স : 36 লিঙ্গ : মহিলা                 | ফটো উপলব্ধ | 666 | ZTA3079902       | নাম : পিযালি পোরেল<br>স্বামীর নাম: রবিন পোরেল<br>বাড়ির নং : 50 দে<br>বয়স : 22 লিঙ্গ : মহিলা       | ফটো উপলব্ধ |
| 667    | ZTA1943570       | নাম : তপস বারিক<br>পিতার নাম: সুভাষ বারিক<br>বাড়ির নং : 52<br>বয়স : 31 লিঙ্গ : পুরুষ                      | ফটো উপলব্ধ | 668 | WB/24/165/828483 | নাম : তৃপ্তী বারিক<br>স্বামীর নাম: সুভাষ বারিক<br>বাড়ির নং : 52<br>বয়স : 49 লিঙ্গ : মহিলা                 | ফটো উপলব্ধ | 669 | MQC1333640       | নাম : অনিমা হাইত<br>স্বামীর নাম: মনোতোষ হাইত<br>বাড়ির নং : 52<br>বয়স : 71 লিঙ্গ : মহিলা           | ফটো উপলব্ধ |
| 670    | WB/24/165/828435 | নাম : দিলীপ হাইত<br>পিতার নাম: সোনাভন হাইত<br>বাড়ির নং : 52<br>বয়স : 53 লিঙ্গ : পুরুষ                     | ফটো উপলব্ধ | 671 | MQC3913472       | নাম : মিলনী মণ্ডল<br>স্বামীর নাম: সঞ্জয় মণ্ডল<br>বাড়ির নং : 52<br>বয়স : 50 লিঙ্গ : মহিলা                 | ফটো উপলব্ধ | 672 | MQC3913456       | নাম : গীতা প্রজাপতি<br>স্বামীর নাম: কিশোরীলাল প্রজাপতি<br>বাড়ির নং : 52<br>বয়স : 69 লিঙ্গ : মহিলা | ফটো উপলব্ধ |
| 673    | ZTA1452358       | নাম : সুনীল প্রজাপতি<br>পিতার নাম: কিশোরীলাল প্রজাপতি<br>বাড়ির নং : 52<br>বয়স : 37 লিঙ্গ : পুরুষ          | ফটো উপলব্ধ | 674 | ZTA1452366       | নাম : সুশীল প্রজাপতি<br>পিতার নাম: কিশোরীলাল প্রজাপতি<br>বাড়ির নং : 52<br>বয়স : 37 লিঙ্গ : পুরুষ          | ফটো উপলব্ধ | 675 | ZTA1452341       | নাম : সুজিত প্রজাপতি<br>পিতার নাম: কিশোরীলাল প্রজাপতি<br>বাড়ির নং : 52<br>বয়স : 35 লিঙ্গ : পুরুষ  | ফটো উপলব্ধ |
| 676    | ZTA2964492       | নাম : সীতা প্রজাপতি<br>স্বামীর নাম: সুশীল কুমার প্রজাপতি<br>বাড়ির নং : 52<br>বয়স : 30 লিঙ্গ : মহিলা       | ফটো উপলব্ধ | 677 | ZTA2385367       | নাম : দেবাক্ষিনী দাশগুপ্ত<br>স্বামীর নাম: শর্মিষ্ঠা দাশগুপ্ত<br>বাড়ির নং : 52/1<br>বয়স : 28 লিঙ্গ : মহিলা | ফটো উপলব্ধ | 678 | MQC3913506       | নাম : ইরা সেনগুপ্ত<br>স্বামীর নাম: সঞ্জিত সেনগুপ্ত<br>বাড়ির নং : 52/1<br>বয়স : 77 লিঙ্গ : মহিলা   | ফটো উপলব্ধ |
| 679    | MQC4786109       | নাম : শর্মিষ্ঠা সেনগুপ্ত<br>পিতার নাম: সঞ্জিত কুমার সেনগুপ্ত<br>বাড়ির নং : 52/1<br>বয়স : 55 লিঙ্গ : মহিলা | ফটো উপলব্ধ | 680 | ZTA2861243       | নাম : রঞ্জন মিদ্যা<br>পিতার নাম: অনন্ত মিদ্যা<br>বাড়ির নং : 52/3<br>বয়স : 62 লিঙ্গ : পুরুষ                | ফটো উপলব্ধ | 681 | ZTA2860369       | নাম : বেবী মিদ্যা<br>পিতার নাম: অনন্ত মিদ্যা<br>বাড়ির নং : 52/3<br>বয়স : 60 লিঙ্গ : মহিলা         | ফটো উপলব্ধ |
| 682    | MQC1333665       | নাম : রতন মিদ্যা<br>পিতার নাম: অনন্ত মিদ্যা<br>বাড়ির নং : 52/3<br>বয়স : 57 লিঙ্গ : পুরুষ                  | ফটো উপলব্ধ | 683 | ZTA2862431       | নাম : কাজল মিদ্যা<br>স্বামীর নাম: রতন মিদ্যা<br>বাড়ির নং : 52/3<br>বয়স : 54 লিঙ্গ : মহিলা                 | ফটো উপলব্ধ | 684 | WB/24/165/828108 | নাম : মনোরমা মিদ্যা<br>স্বামীর নাম: রঞ্জন মিদ্যা<br>বাড়ির নং : 52/3<br>বয়স : 52 লিঙ্গ : মহিলা     | ফটো উপলব্ধ |
| 685    | ZTA2828515       | নাম : নিবাদিতা মিদ্যা<br>পিতার নাম: রঞ্জন মিদ্যা<br>বাড়ির নং : 52/3<br>বয়স : 28 লিঙ্গ : মহিলা             | ফটো উপলব্ধ | 686 | MQC4671715       | নাম : প্রবীর হাইত<br>পিতার নাম: পরিতোষ হাইত<br>বাড়ির নং : 52/6<br>বয়স : 50 লিঙ্গ : পুরুষ                  | ফটো উপলব্ধ | 687 | ZTA2986909       | নাম : চন্দনা হাইত<br>স্বামীর নাম: দিলীপ হাইত<br>বাড়ির নং : 52/6<br>বয়স : 42 লিঙ্গ : মহিলা         | ফটো উপলব্ধ |
| 688    | ZTA1452465       | নাম : মৌ হাইত<br>স্বামীর নাম: প্রবীর হাইত<br>বাড়ির নং : 52/6<br>বয়স : 37 লিঙ্গ : মহিলা                    | ফটো উপলব্ধ | 689 | ZTA2863983       | নাম : রিয়া হাইত<br>পিতার নাম: দিলীপ হাইত<br>বাড়ির নং : 52/6<br>বয়স : 24 লিঙ্গ : মহিলা                    | ফটো উপলব্ধ | 690 | ZTA1452762       | নাম : প্রতাপ পাল<br>পিতার নাম: পঞ্চানন পাল<br>বাড়ির নং : 53<br>বয়স : 39 লিঙ্গ : পুরুষ             | ফটো উপলব্ধ |



বিধানসভা নির্বাচনক্ষেত্রের নং, নাম : 173-হাওড়া দক্ষিণ  
ভাগ নং, নাম : 1-বাকসাতা ভিলেজ রোড (34-55/4)

|  |                                |   |                                |   |                                |
|--|--------------------------------|---|--------------------------------|---|--------------------------------|
| 691<br>নাম : অপু পাল<br>পিতার নাম: রাজু পাল<br>বাড়ির নং : 53<br>বয়স : 23 লিঙ্গ : পুরুষ                           | ZTA3032299<br>ফটো উপলব্ধ       | 692<br>নাম : সরস্বতী পাল<br>স্বামীর নাম: পঞ্চরানন পাল<br>বাড়ির নং : 53<br>বয়স : 70 লিঙ্গ : মহিলা              | MQC3913555<br>ফটো উপলব্ধ       | 693<br>নাম : লীলা পাল<br>স্বামীর নাম: রাজু পাল<br>বাড়ির নং : 53<br>বয়স : 37 লিঙ্গ : মহিলা                   | ZTA1123884<br>ফটো উপলব্ধ       |
| 694<br>নাম : কোয়েল চক্রবর্তী<br>পিতার নাম: কৃষ্ণেন্দু চক্রবর্তী<br>বাড়ির নং : 53/10/1<br>বয়স : 26 লিঙ্গ : মহিলা | XFV1543081<br>ফটো উপলব্ধ       | 695<br>নাম : মিনতি ধাড়া<br>স্বামীর নাম: বিশ্বনাথ ধাড়া<br>বাড়ির নং : 54/1<br>বয়স : 74 লিঙ্গ : মহিলা          | MQC3913522<br>ফটো উপলব্ধ       | 696<br>নাম : উত্তম ধাড়া<br>পিতার নাম: বিশ্বনাথ ধাড়া<br>বাড়ির নং : 54/1<br>বয়স : 54 লিঙ্গ : পুরুষ          | MQC2076883<br>ফটো উপলব্ধ       |
| 697<br>নাম : সাথী ধাড়া<br>স্বামীর নাম: উত্তম কুমার ধাড়া<br>বাড়ির নং : 54/1<br>বয়স : 45 লিঙ্গ : মহিলা           | CWM1561778<br>ফটো উপলব্ধ       | 698<br>নাম : সোনালী সেনগুপ্ত<br>পিতার নাম: প্রভাৎচন্দ্র সেনগুপ্ত<br>বাড়ির নং : 54/4<br>বয়স : 62 লিঙ্গ : মহিলা | MQC2076586<br>ফটো উপলব্ধ       | 699<br>নাম : শঙ্করত সেনগুপ্ত<br>পিতার নাম: দীপক সেনগুপ্ত<br>বাড়ির নং : 54/4<br>বয়স : 56 লিঙ্গ : পুরুষ       | WB/24/165/828450<br>ফটো উপলব্ধ |
| 700<br>নাম : শর্মিষ্ঠা সেনগুপ্ত<br>স্বামীর নাম: শঙ্করত সেনগুপ্ত<br>বাড়ির নং : 54/4<br>বয়স : 47 লিঙ্গ : মহিলা     | ZTA3069366<br>ফটো উপলব্ধ       | 701<br>নাম : রাজু পাল<br>পিতার নাম: পঞ্চরানন পাল<br>বাড়ির নং : 55<br>বয়স : 50 লিঙ্গ : পুরুষ                   | MQC3913563<br>ফটো উপলব্ধ       | 702<br>নাম : শৈলেন্দ্র নাথ পাঠক<br>পিতার নাম: ধনেশ্বর পাঠক<br>বাড়ির নং : 55/1<br>বয়স : 61 লিঙ্গ : পুরুষ     | MQC2081461<br>ফটো উপলব্ধ       |
| 703<br>নাম : রুবি পাঠক<br>স্বামীর নাম: শৈলেন্দ্র নাথ পাঠক<br>বাড়ির নং : 55/1<br>বয়স : 54 লিঙ্গ : মহিলা           | ZTA2685675<br>ফটো উপলব্ধ       | 704<br>নাম : পূজা লাহা<br>পিতার নাম: ব্রজনাথ লাহা<br>বাড়ির নং : 55/2<br>বয়স : 33 লিঙ্গ : মহিলা                | ZTA1939941<br>ফটো উপলব্ধ       | 705<br>নাম : গোরচাঁদ নাগ<br>পিতার নাম: কালিপদ নাগ<br>বাড়ির নং : 55/2<br>বয়স : 73 লিঙ্গ : পুরুষ              | MQC1333830<br>ফটো উপলব্ধ       |
| 706<br>নাম : শিপ্রা নাগ<br>স্বামীর নাম: গোরচাঁদ নাগ<br>বাড়ির নং : 55/2<br>বয়স : 64 লিঙ্গ : মহিলা                 | MQC1333848<br>ফটো উপলব্ধ       | 707<br>নাম : শান্তনু নাগ<br>পিতার নাম: গোরা চাঁদ নাগ<br>বাড়ির নং : 55/2<br>বয়স : 32 লিঙ্গ : পুরুষ             | ZTA1943653<br>ফটো উপলব্ধ       | 708<br>নাম : উপেন্দ্র নাথ বিশ্বাস<br>অন্যান্য: পাপিয়া বিশ্বাস<br>বাড়ির নং : 55/4<br>বয়স : 58 লিঙ্গ : পুরুষ | ZTA2804086<br>ফটো উপলব্ধ       |
| 709<br>নাম : তুষার বড়ুয়া<br>পিতার নাম: নীরদচন্দ্র বড়ুয়া<br>বাড়ির নং : 55/4<br>বয়স : 48 লিঙ্গ : পুরুষ         | MQC2076677<br>ফটো উপলব্ধ       | 710<br>নাম : লিলা বড়ুয়া<br>স্বামীর নাম: নিরোধ বড়ুয়া<br>বাড়ির নং : 55/4<br>বয়স : 66 লিঙ্গ : মহিলা          | WB/24/165/828568<br>ফটো উপলব্ধ | 711<br>নাম : বিজন বিশ্বাস<br>পিতার নাম: সনাতন বিশ্বাস<br>বাড়ির নং : 55/4<br>বয়স : 40 লিঙ্গ : পুরুষ          | ZTA2438406<br>ফটো উপলব্ধ       |
| 712<br>নাম : চোবে দাস<br>স্বামীর নাম: স্বপন দাস<br>বাড়ির নং : 55/4<br>বয়স : 50 লিঙ্গ : মহিলা                     | ZTA2821957<br>ফটো উপলব্ধ       | 713<br>নাম : তিথি মন্ডল(পাঠক)<br>স্বামীর নাম: কল্যান পাঠক<br>বাড়ির নং : 55/4<br>বয়স : 31 লিঙ্গ : মহিলা        | NCL1753771<br>ফটো উপলব্ধ       | 714<br>নাম : কল্যান পাঠক<br>পিতার নাম: গোকুল পাঠক<br>বাড়ির নং : 55/4<br>বয়স : 34 লিঙ্গ : পুরুষ              | NCL1307230<br>ফটো উপলব্ধ       |
| 715<br>নাম : সুতপা সুর<br>স্বামীর নাম: বিজন বিশ্বাস<br>বাড়ির নং : 55/4<br>বয়স : 36 লিঙ্গ : মহিলা                 | ZTA2438257<br>ফটো উপলব্ধ       | 716<br>নাম : সুমন্ত মণ্ডল<br>পিতার নাম: জয়দেব মন্ডল<br>বাড়ির নং : 55/6<br>বয়স : 37 লিঙ্গ : পুরুষ             | MQC4628160<br>ফটো উপলব্ধ       | 717<br>নাম : জয়দেব মন্ডল<br>পিতার নাম: নরেন্দ্র মণ্ডল<br>বাড়ির নং : 55/6<br>বয়স : 70 লিঙ্গ : পুরুষ         | WB/24/165/207065<br>ফটো উপলব্ধ |
| 718<br>নাম : দীপালি মন্ডল<br>স্বামীর নাম: জয়দেব মণ্ডল<br>বাড়ির নং : 55/6<br>বয়স : 62 লিঙ্গ : মহিলা              | WB/24/165/207322<br>ফটো উপলব্ধ | 719<br>নাম : সুদেশনা পুরকাইত<br>স্বামীর নাম: সুমন্ত মন্ডল<br>বাড়ির নং : 55/6<br>বয়স : 32 লিঙ্গ : মহিলা        | YWJ1329150<br>ফটো উপলব্ধ       | 720<br>নাম : জ্যোতি কেশরি<br>স্বামীর নাম: ওম প্রকাশ কেশরি<br>বাড়ির নং : 60<br>বয়স : 31 লিঙ্গ : মহিলা        | ZTA2255313<br>ফটো উপলব্ধ       |



|  |                          |   |                          |   |                          |
|--|--------------------------|---|--------------------------|---|--------------------------|
| 721<br>নাম : সন্তু বিশ্বাস<br>পিতার নাম: সমর বিশ্বাস<br>বাড়ির নং : 70/2<br>বয়স : 44 লিঙ্গ : পুরুষ                                    | HSV3108024<br>ফটো উপলব্ধ | 722<br>নাম : সুদেব ভাওয়াল<br>পিতার নাম: সুরোধ ভাওয়াল<br>বাড়ির নং : 269/এ<br>বয়স : 53 লিঙ্গ : পুরুষ                | MQC2079465<br>ফটো উপলব্ধ | 723<br>নাম : সঞ্জীত কুমার দাস<br>পিতার নাম: মদন মোহন দাস<br>বাড়ির নং : 347<br>বয়স : 57 লিঙ্গ : পুরুষ    | GYZ2334613<br>ফটো উপলব্ধ |
| 724<br>নাম : অনুরাধা দাস<br>স্বামীর নাম: সঞ্জীত দাস<br>বাড়ির নং : 347<br>বয়স : 48 লিঙ্গ : মহিলা                                      | GYZ2335313<br>ফটো উপলব্ধ | 725<br>নাম : সোমা মৈত্র<br>স্বামীর নাম: সুদীপ্ত মৈত্র<br>বাড়ির নং : 9<br>বয়স : 38 লিঙ্গ : মহিলা                     | SCG1874676<br>ফটো উপলব্ধ | 726<br>নাম : রিঙ্কু সাউ<br>স্বামীর নাম: মনু সাউ<br>বাড়ির নং : এন034<br>বয়স : 29 লিঙ্গ : মহিলা           | ZTA2943322<br>ফটো উপলব্ধ |
| 727<br>নাম : অবন্তিকা ভট্টাচার্য<br>স্বামীর নাম: বিপ্লব ভট্টাচার্য<br>বাড়ির নং : 45/1<br>বয়স : 46 লিঙ্গ : মহিলা                      | HXF2485480<br>ফটো উপলব্ধ | 728<br>নাম : সম্পিকা রায় সরকার<br>স্বামীর নাম: অভিষেক সরকার<br>বাড়ির নং : এন035<br>বয়স : 35 লিঙ্গ : মহিলা          | ZTA2943355<br>ফটো উপলব্ধ | 729<br>নাম : রোশনি চক্রবর্তী<br>অন্যান্য: পল্লব চক্রবর্তী<br>বাড়ির নং : 00<br>বয়স : 25 লিঙ্গ : মহিলা    | ZTA2943496<br>ফটো উপলব্ধ |
| 730<br>নাম : নিলাঞ্জন বিশ্বাস<br>পিতার নাম: শঙ্কর বিশ্বাস<br>বাড়ির নং : এন36<br>বয়স : 23 লিঙ্গ : পুরুষ                               | ZTA2943223<br>ফটো উপলব্ধ | 731<br>নাম : মনীষা নন্দর<br>পিতার নাম: খোকন পাল<br>বাড়ির নং : এন82<br>বয়স : 27 লিঙ্গ : মহিলা                        | ZTA2943298<br>ফটো উপলব্ধ | 732<br>নাম : দেবজ্যোতি ঘোষ<br>পিতার নাম: তমাল বরণ ঘোষ<br>বাড়ির নং : 311<br>বয়স : 20 লিঙ্গ : পুরুষ       | ZTA3109311<br>ফটো উপলব্ধ |
| 733<br>নাম : শুভজিৎ চক্রবর্তী<br>পিতার নাম: রাধাবল্লভ চক্রবর্তী<br>বাড়ির নং : 42, সাউথ বকসারা ভিলেজ<br>রোড<br>বয়স : 20 লিঙ্গ : পুরুষ | ZTA3109667<br>ফটো উপলব্ধ | 734<br>নাম : প্রিয়জিৎ দেবনাথ<br>পিতার নাম: সঞ্জয় দেবনাথ<br>বাড়ির নং : 35<br>বয়স : 22 লিঙ্গ : পুরুষ                | ZTA3128402<br>ফটো উপলব্ধ | 735<br>নাম : অনুজা ব্রহ্ম<br>পিতার নাম: অপরেশ ব্রহ্ম<br>বাড়ির নং : 32<br>বয়স : 20 লিঙ্গ : মহিলা         | ZTA3172996<br>ফটো উপলব্ধ |
| 736<br>নাম : পিয়ালী চ্যাটাঙ্কী<br>পিতার নাম: নরেন্দ্র নাথ চ্যাটাঙ্কী<br>বাড়ির নং : ২১৯<br>বয়স : 34 লিঙ্গ : মহিলা                    | ZPT1150655<br>ফটো উপলব্ধ | 737<br>নাম : ভক্তি ব্যানার্জী<br>স্বামীর নাম: প্রদীপ কুমার ব্যানার্জী<br>বাড়ির নং : 42/20<br>বয়স : 66 লিঙ্গ : মহিলা | ZTA3183928<br>ফটো উপলব্ধ | 738<br>নাম : সৈকত দাস<br>পিতার নাম: প্রসেনজিৎ দাস<br>বাড়ির নং : এন0<br>বয়স : 23 লিঙ্গ : পুরুষ           | ZTA3126380<br>ফটো উপলব্ধ |
| 739<br>নাম : রিঙ্কু বোস<br>স্বামীর নাম: সুদীপ বোস<br>বাড়ির নং : 44/5<br>বয়স : 34 লিঙ্গ : মহিলা                                       | ZTA2377901<br>ফটো উপলব্ধ | 740<br>নাম : প্রসেনজিৎ দাস<br>পিতার নাম: বরুণ দাস<br>বাড়ির নং : এন0<br>বয়স : 38 লিঙ্গ : পুরুষ                       | ZTA1440528<br>ফটো উপলব্ধ | 741<br>নাম : দেবাংশু দে<br>পিতার নাম: অরুণ কুমার দে<br>বাড়ির নং : 42/12<br>বয়স : 20 লিঙ্গ : পুরুষ       | ZTA3188331<br>ফটো উপলব্ধ |
| 742<br>নাম : সন্তু সাউ<br>মায়ের নাম: গোবিন্দ সাউ<br>বাড়ির নং : 35/4<br>বয়স : 30 লিঙ্গ : পুরুষ                                       | ZTA3189073<br>ফটো উপলব্ধ | 743<br>নাম : রোহন চাড<br>পিতার নাম: রাজেশ চাড<br>বাড়ির নং : 42<br>বয়স : 19 লিঙ্গ : পুরুষ                            | ZTA3189842<br>ফটো উপলব্ধ | 744<br>নাম : রূপানীতা সিংহ<br>পিতার নাম: নারায়ণ সিংহ<br>বাড়ির নং : 42/15<br>বয়স : 19 লিঙ্গ : মহিলা     | ZTA3189859<br>ফটো উপলব্ধ |
| 745<br>নাম : সুনিতা সাউ<br>স্বামীর নাম: সন্তু সাউ<br>বাড়ির নং : 35/4<br>বয়স : 29 লিঙ্গ : মহিলা                                       | ZTA3189867<br>ফটো উপলব্ধ | 746<br>নাম : কবিতা দাস<br>স্বামীর নাম: রতন দাস<br>বাড়ির নং : 54<br>বয়স : 61 লিঙ্গ : মহিলা                           | MQC1551589<br>ফটো উপলব্ধ | 747<br>নাম : রতন দাস<br>পিতার নাম: বীরেন চন্দ্র দাস<br>বাড়ির নং : 54<br>বয়স : 68 লিঙ্গ : পুরুষ          | ZTA2968998<br>ফটো উপলব্ধ |
| 748<br>নাম : বাবু দাস<br>পিতার নাম: রতন দাস<br>বাড়ির নং : 54<br>বয়স : 42 লিঙ্গ : পুরুষ   | MQC4030219<br>ফটো উপলব্ধ | 749<br>নাম : প্রতিমা দাস<br>পিতার নাম: রতন দাস<br>বাড়ির নং : 54<br>বয়স : 41 লিঙ্গ : মহিলা                           | MQC4030227<br>ফটো উপলব্ধ | 750<br>নাম : নগমা বিবি<br>স্বামীর নাম: মহঃ ইসরাইল<br>বাড়ির নং : সাউথ বাকসাড়া<br>বয়স : 61 লিঙ্গ : মহিলা | ZTA3191848<br>ফটো উপলব্ধ |



|   |                   |  |                   |  |                   |
|---|-------------------|--|-------------------|--|-------------------|
| <p>751</p> <p>নাম : পারভীন খানম<br/>পিতার নাম : ইলাহী সেখ<br/>বাড়ির নং : 45/2<br/>বয়স : 38 লিঙ্গ : মহিলা</p> <p>ফটো উপলব্ধ</p>          | <p>AZQ1402742</p> | <p>752</p> <p>নাম : আশি কুমারী<br/>পিতার নাম : পবন কুমার রাম<br/>বাড়ির নং : 45/5<br/>বয়স : 19 লিঙ্গ : মহিলা</p> <p>ফটো উপলব্ধ</p>  | <p>ZTA3194297</p> | <p>753</p> <p>নাম : সপ্তক হালদার<br/>পিতার নাম : মিলন হালদার<br/>বাড়ির নং : 99<br/>বয়স : 24 লিঙ্গ : পুরুষ</p> <p>ফটো উপলব্ধ</p>      | <p>ZTA2776623</p> |
| <p>754</p> <p>নাম : বাবলি সাউ<br/>পিতার নাম : উত্তম কুমার সাউ<br/>বাড়ির নং : শরৎ পল্লী<br/>বয়স : 22 লিঙ্গ : মহিলা</p> <p>ফটো উপলব্ধ</p> | <p>ZTA3196961</p> | <p>755</p> <p>নাম : শারদী দাস<br/>পিতার নাম : সঞ্জীত কুমার দাস<br/>বাড়ির নং : 347<br/>বয়স : 20 লিঙ্গ : মহিলা</p> <p>ফটো উপলব্ধ</p> | <p>ZTA3199395</p> | <p>756</p> <p>নাম : মুনমুন দে (পাল)<br/>স্বামীর নাম : দেবরাজ পাল<br/>বাড়ির নং : 201<br/>বয়স : 38 লিঙ্গ : মহিলা</p> <p>ফটো উপলব্ধ</p> | <p>ZTA1892546</p> |





|   |   |            |
|---|---|------------|
| 757   | 1 | ZTA3209772 |
| নাম : শুভাঙ্কি সাহা<br>পিতার নাম: সঞ্জয় সাহা<br>বাড়ির নং : 9/8<br>বয়স : 19 লিঙ্গ : মহিলা |   |            |
| ফটো উপলব্ধ  |   |            |

|  |   |            |
|--|---|------------|
| 758  | 1 | ZTA3220902 |
| নাম : রাশী মল্লিক<br>স্বামীর নাম: বৃধন মল্লিক<br>বাড়ির নং : 35/4<br>বয়স : 41 লিঙ্গ : মহিলা |   |            |
| ফটো উপলব্ধ   |   |            |

|  |   |            |
|--|---|------------|
| 759  | 1 | ZTA3230984 |
| নাম : সোনালী সামন্ত<br>স্বামীর নাম: লাল্টু সামন্ত<br>বাড়ির নং : ৩৫<br>বয়স : 37 লিঙ্গ : মহিলা |   |            |
| ফটো উপলব্ধ   |   |            |

|   |   |            |
|---|---|------------|
| 760   | 1 | ZTA3242450 |
| নাম : সৌমিলি চ্যাটার্জী<br>পিতার নাম: সুমিত চ্যাটার্জী<br>বাড়ির নং : 36<br>বয়স : 18 লিঙ্গ : মহিলা |   |            |
| ফটো উপলব্ধ  |   |            |

|  |   |            |
|--|---|------------|
| 761  | 1 | ZTA3257326 |
| নাম : মনু খাঁ<br>স্বামীর নাম: সুভাষ খাঁ<br>বাড়ির নং : 48<br>বয়স : 34 লিঙ্গ : মহিলা |   |            |
| ফটো উপলব্ধ   |   |            |

নির্বাচক সংখ্যার সারসংক্ষেপ :

A) নির্বাচকের সংখ্যা :

|  | নির্বাচক তালিকার প্রকৃতি  | নির্বাচক তালিকার পরিচিতি : | নির্বাচকের সংখ্যা :   |       |              |     |     |
|--|---|----------------------------|---|-------|--------------|-----|-----|
|  |   |                            | পুরুষ   | মহিলা | তৃতীয় লিঙ্গ | মোট |     |
| I  | মূল তালিকা  | মূল তালিকা                 | বিশেষ নিবিড় সংশোধন ২০২৬ এর চূড়ান্ত ভোটার তালিকার সহিত 09-04-2026 তারিখ অবধি সংশোধিত নির্বাচক তালিকা | 344   | 412          | 0   | 756 |
| II                                       | 1- সংযোজন তালিকা  | সংযোজনী 1                  | বিশেষ সংক্ষিপ্ত সংশোধন 2026   | 0     | 0            | 0   | 0   |
|  |   | সংযোজনী 2                  | ধারাবাহিক সংশোধন 2026   | 0     | 5            | 0   | 5   |
|  |   |                            | মোট   | 0     | 5            | 0   | 5   |
| III                                      | 2- বিয়োজন তালিকা   | সংযোজনী 1                  | বিশেষ সংক্ষিপ্ত সংশোধন 2026   | 0     | 0            | 0   | 0   |
|  |   | সংযোজনী 2                  | ধারাবাহিক সংশোধন 2026   | 0     | 1            | 0   | 1   |
|  |   |                            | মোট   | 0     | 1            | 0   | 1   |
| IV                                       | 'লিঙ্গ ক্ষেত্রের' পরিবর্তনের কারণে পার্থক্য                       |                            |   | 0     | 0            | 0   | 0   |
| V  | বিচারপ্রক্রিয়ার অধীনস্থ  |                            |   | 0     | 0            | 0   | 0   |
| VI                                       | বিচার বিভাগীয় আধিকারিক কর্তৃক বিচারপূর্বক নিষ্পত্তির পর বিয়োজিত |                            |   | 6     | 3            | 0   | 9   |
| নির্বাচকের মোট সংখ্যা (I+II-III+IV-V-VI) |   |                            |   | 338   | 413          | 0   | 751 |

B) ক্রটি সংশোধনের সংখ্যা :

| নির্বাচক তালিকার প্রকৃতি | নির্বাচক তালিকার পরিচিতি :  | ক্রটি সংশোধনের সংখ্যা : |
|--------------------------|-----------------------------|-------------------------|
| সংযোজনী 1                | বিশেষ সংক্ষিপ্ত সংশোধন 2026 | 0                       |
| সংযোজনী 2                | ধারাবাহিক সংশোধন 2026       | 5                       |
|                          | মোট                         | 5                       |

নির্বাচক নিবন্ধন আধিকারিকের স্বাক্ষর

E-মৃত, S-স্থানান্তরিত, R-একাধিকবার অন্তর্ভুক্ত, M-নিখোঁজ, Q-যোগ্য নহে