

## নির্বাচক তালিকা 2026 S25 পশ্চিমবঙ্গ



|  |                       |  |       |              |     |                  |                      |         |       |      |          |                 |   |      |   |        |              |      |          |     |          |
|--|-----------------------|--|-------|--------------|-----|------------------|----------------------|---------|-------|------|----------|-----------------|---|------|---|--------|--------------|------|----------|-----|----------|
| বিধানসভা নির্বাচনক্ষেত্রের নং, নাম ও সংরক্ষণের স্থিতি : 173 - হাওড়া দক্ষিণ (সাধারণ)   |                       | অংশ নং : 292   |       |              |     |                  |                      |         |       |      |          |                 |   |      |   |        |              |      |          |     |          |
| বিধানসভা নির্বাচনক্ষেত্রটি যে লোকসভা নির্বাচনক্ষেত্রের / ক্ষেত্রসমূহের অন্তর্ভুক্ত তার নং, নাম ও সংরক্ষণ স্থিতি : 25 - হাওড়া (সাধারণ) |                       |  |       |              |     |                  |                      |         |       |      |          |                 |   |      |   |        |              |      |          |     |          |
| 1. সংশোধনের পূর্ণ বিবরণ  |                       |  |       |              |     |                  |                      |         |       |      |          |                 |   |      |   |        |              |      |          |     |          |
| সংশোধনের বৎসর :  | 2026                  | নির্বাচক তালিকার পরিচিতি :   |       |              |     |                  |                      |         |       |      |          |                 |   |      |   |        |              |      |          |     |          |
| ভিত্তি তারিখ :   | 01-01-2026            | বিশেষ নিবিড় সংশোধন ২০২৬ এর চূড়ান্ত ভোটার তালিকার সহিত 09-04-2026 তারিখ অবধি সংশোধিত নির্বাচক তালিকা  |       |              |     |                  |                      |         |       |      |          |                 |   |      |   |        |              |      |          |     |          |
| সংশোধনের প্রকৃতি :   | ধারাবাহিক সংশোধন 2026 |  |       |              |     |                  |                      |         |       |      |          |                 |   |      |   |        |              |      |          |     |          |
| প্রকাশনার তারিখ :  | 09-04-2026            |  |       |              |     |                  |                      |         |       |      |          |                 |   |      |   |        |              |      |          |     |          |
| 2. অংশ ও নির্বাচনী এলাকার পূর্ণ বিবরণ :  |                       |  |       |              |     |                  |                      |         |       |      |          |                 |   |      |   |        |              |      |          |     |          |
| অংশের ভাগ নং ও নাম :   |                       |  |       |              |     |                  |                      |         |       |      |          |                 |   |      |   |        |              |      |          |     |          |
| 1-শরত চ্যাটার্জী রোড (365 - 383)   |                       | <table style="width: 100%; border-collapse: collapse;"> <tr> <td style="width: 50%;">প্রধান শহর/গ্রাম</td> <td style="width: 50%;">: হাওড়া মিউঃ কর্পোঃ</td> </tr> <tr> <td>ওয়ার্ড</td> <td>: 040</td> </tr> <tr> <td>থানা</td> <td>: শিবপুর</td> </tr> <tr> <td>গ্রাম পঞ্চগয়েত</td> <td>:</td> </tr> <tr> <td>ব্লক</td> <td>:</td> </tr> <tr> <td>মহকুমা</td> <td>: হাওড়া সদর</td> </tr> <tr> <td>জেলা</td> <td>: হাওড়া</td> </tr> <tr> <td>পিন</td> <td>: 711103</td> </tr> </table> |       |              |     | প্রধান শহর/গ্রাম | : হাওড়া মিউঃ কর্পোঃ | ওয়ার্ড | : 040 | থানা | : শিবপুর | গ্রাম পঞ্চগয়েত | : | ব্লক | : | মহকুমা | : হাওড়া সদর | জেলা | : হাওড়া | পিন | : 711103 |
| প্রধান শহর/গ্রাম   | : হাওড়া মিউঃ কর্পোঃ  |  |       |              |     |                  |                      |         |       |      |          |                 |   |      |   |        |              |      |          |     |          |
| ওয়ার্ড  | : 040                 |  |       |              |     |                  |                      |         |       |      |          |                 |   |      |   |        |              |      |          |     |          |
| থানা   | : শিবপুর              |  |       |              |     |                  |                      |         |       |      |          |                 |   |      |   |        |              |      |          |     |          |
| গ্রাম পঞ্চগয়েত  | :                     |  |       |              |     |                  |                      |         |       |      |          |                 |   |      |   |        |              |      |          |     |          |
| ব্লক   | :                     |  |       |              |     |                  |                      |         |       |      |          |                 |   |      |   |        |              |      |          |     |          |
| মহকুমা   | : হাওড়া সদর          |  |       |              |     |                  |                      |         |       |      |          |                 |   |      |   |        |              |      |          |     |          |
| জেলা   | : হাওড়া              |  |       |              |     |                  |                      |         |       |      |          |                 |   |      |   |        |              |      |          |     |          |
| পিন  | : 711103              |  |       |              |     |                  |                      |         |       |      |          |                 |   |      |   |        |              |      |          |     |          |
| 2-কাজী পাড়া লেন (56/1 - 60)   |                       |  |       |              |     |                  |                      |         |       |      |          |                 |   |      |   |        |              |      |          |     |          |
| 3. ভোট গ্রহন কেন্দ্রের পূর্ণ বিবরণ :   |                       |  |       |              |     |                  |                      |         |       |      |          |                 |   |      |   |        |              |      |          |     |          |
| ভোট গ্রহন কেন্দ্রের নং, নাম :  |                       | ভোট গ্রহন কেন্দ্রের শ্রেণী :   |       | শহরাঞ্চল     |     |                  |                      |         |       |      |          |                 |   |      |   |        |              |      |          |     |          |
| 292 - শালিমার হিন্দী হাই স্কুল   |                       | এই অংশে সহায়ক ভোটগ্রহন কেন্দ্রের সংখ্যা   |       | 0            |     |                  |                      |         |       |      |          |                 |   |      |   |        |              |      |          |     |          |
| ভোট গ্রহন কেন্দ্রের ঠিকানা :   |                       | :  |       |              |     |                  |                      |         |       |      |          |                 |   |      |   |        |              |      |          |     |          |
| শালিমার হিন্দী হাই স্কুল, রুম-2, 335/1, জি.টি. রোড(এস)   |                       |  |       |              |     |                  |                      |         |       |      |          |                 |   |      |   |        |              |      |          |     |          |
| 4. নির্বাচকের সংখ্যা :   |                       |  |       |              |     |                  |                      |         |       |      |          |                 |   |      |   |        |              |      |          |     |          |
| প্রথম ক্রমিক নং  | শেষ ক্রমিক নং         | মোট সংখ্যা   |       |              |     |                  |                      |         |       |      |          |                 |   |      |   |        |              |      |          |     |          |
|  |                       | পুরুষ  | মহিলা | তৃতীয় লিঙ্গ | মোট |                  |                      |         |       |      |          |                 |   |      |   |        |              |      |          |     |          |
| 1  | 366                   | 174  | 144   | 0            | 318 |                  |                      |         |       |      |          |                 |   |      |   |        |              |      |          |     |          |

নির্বাচক নিবন্ধন আধিকারিকের স্বাক্ষর

Nazri Naksha



Google Map View



Polling Station Building Front View



Polling Station Front View



Cad View

Key MAP View

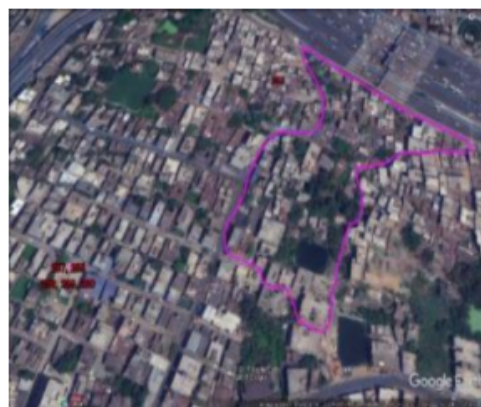



বিধানসভা নির্বাচনক্ষেত্রের নং, নাম : 173-হাওড়া দক্ষিণ  
ভাগ নং, নাম : 1-শরত্ চ্যাটার্জী রোড (365 - 383)

|   |                  |  |            |   |                  |
|---|------------------|--|------------|---|------------------|
| 1<br>নাম : মোহাম্মদ আরমান<br>পিতার নাম : মোহাম্মদ শৌকত<br>বাড়ির নং : 21<br>বয়স : 24 লিঙ্গ : পুরুষ<br>ফটো উপলব্ধ                 | ZTA2991750       | 2<br>নাম : রাকেশ সাউ<br>পিতার নাম : পাঁচু সাউ<br>বাড়ির নং : 39<br>বয়স : 28 লিঙ্গ : পুরুষ<br>ফটো উপলব্ধ                               | ZTA2805141 | 3<br>নাম : আব্দুল খালেক<br>স্বামীর নাম : সাহাবুদ্দিন সরদার<br>বাড়ির নং : 59<br>বয়স : 24 লিঙ্গ : মহিলা<br>ফটো উপলব্ধ                 | ZTA2805646       |
| 4<br>নাম : রাজ সরদার<br>পিতার নাম : মানোয়ার আলি সরদার<br>বাড়ির নং : 59<br>বয়স : 28 লিঙ্গ : পুরুষ<br>ফটো উপলব্ধ                 | ZTA2805679       | 5<br>নাম : ফতেমা খাতুন<br>পিতার নাম : আনোয়ার আলি সরদার<br>বাড়ির নং : 59<br>বয়স : 26 লিঙ্গ : মহিলা<br>ফটো উপলব্ধ                     | ZTA2805703 | 6<br>নাম : মালেক আলি সরদার<br>পিতার নাম : মিনাজুল সরদার<br>বাড়ির নং : 59<br>বয়স : 24 লিঙ্গ : পুরুষ<br>ফটো উপলব্ধ                    | ZTA2805851       |
| 7<br>নাম : গুলাবাসা খাতুন<br>পিতার নাম : নজরুল ইসলাম সরদার<br>বাড়ির নং : 59<br>বয়স : 24 লিঙ্গ : মহিলা<br>ফটো উপলব্ধ             | ZTA2805745       | 8<br>নাম : সাবিনা বেগম<br>স্বামীর নাম : আব্দুস সাত্তার<br>বাড়ির নং : 60<br>বয়স : 50 লিঙ্গ : মহিলা<br>ফটো উপলব্ধ                      | ZTA2805604 | 9<br>নাম : মারুফা বেগম<br>স্বামীর নাম : আব্দুল রহিম সরদার<br>বাড়ির নং : 60<br>বয়স : 38 লিঙ্গ : মহিলা<br>ফটো উপলব্ধ                  | ZTA2805232       |
| 10<br>নাম : তুহিনা সরদার<br>স্বামীর নাম : ইশা সরদার<br>বাড়ির নং : 60<br>বয়স : 26 লিঙ্গ : মহিলা<br>ফটো উপলব্ধ                    | ZTA2805117       | 11<br>নাম : বেদিকা বাগাড়িয়া<br>পিতার নাম : সঞ্জীব বাগাড়িয়া<br>বাড়ির নং : 275, 3রোড ফ্লোর<br>বয়স : 23 লিঙ্গ : মহিলা<br>ফটো উপলব্ধ | ZTA2963064 | 12<br>নাম : শর্মিষ্ঠা ভট্টাচার্য্য<br>স্বামীর নাম : শুভজিত ভট্টাচার্য্য<br>বাড়ির নং : 373/9<br>বয়স : 28 লিঙ্গ : মহিলা<br>ফটো উপলব্ধ | ZTA2654085       |
| 13<br>নাম : বিসাল গুপ্তা<br>পিতার নাম : রাজেশ কুমার গুপ্তা<br>বাড়ির নং : 374<br>বয়স : 25 লিঙ্গ : পুরুষ<br>ফটো উপলব্ধ            | ZTA2805174       | 14<br>নাম : মহীন্দর পাসওয়ান<br>পিতার নাম : জগদীশ পাসওয়ান<br>বাড়ির নং : 374/2<br>বয়স : 23 লিঙ্গ : পুরুষ<br>ফটো উপলব্ধ               | ZTA3027067 | 15<br>নাম : পুনম পাসওয়ান<br>স্বামীর নাম : মহীন্দর পাসওয়ান<br>বাড়ির নং : 374/2<br>বয়স : 36 লিঙ্গ : মহিলা<br>ফটো উপলব্ধ             | ZTA3029030       |
| 16<br>নাম : মহঃ জিয়াউল হক<br>পিতার নাম : সমিরুল হক<br>বাড়ির নং : 374/4<br>বয়স : 45 লিঙ্গ : পুরুষ<br>ফটো উপলব্ধ                 | ZTA2156461       | 17<br>নাম : সুলতানা পারভিন<br>স্বামীর নাম : হারুণ রশিদ<br>বাড়ির নং : 374/4<br>বয়স : 47 লিঙ্গ : মহিলা<br>ফটো উপলব্ধ                   | ZTA2543817 | 18<br>নাম : হারুণ রসিদ<br>পিতার নাম : নিজামুদ্দিন<br>বাড়ির নং : 374/4<br>বয়স : 53 লিঙ্গ : পুরুষ<br>ফটো উপলব্ধ                       | ZTA2543825       |
| 19<br>নাম : ইমরান রসিদ<br>পিতার নাম : হারুণ রসিদ<br>বাড়ির নং : 374/4<br>বয়স : 23 লিঙ্গ : পুরুষ<br>ফটো উপলব্ধ                    | ZTA2896538       | 20<br>নাম : জিশান রশিদ<br>পিতার নাম : হারুণ রশিদ<br>বাড়ির নং : 374/4<br>বয়স : 21 লিঙ্গ : পুরুষ<br>ফটো উপলব্ধ                         | ZTA3062445 | 21<br>নাম : সঞ্জিত গুপ্তা<br>পিতার নাম : বৈজনাথ গুপ্তা<br>বাড়ির নং : 375<br>বয়স : 36 লিঙ্গ : পুরুষ<br>ফটো উপলব্ধ                    | KCL1821651       |
| 22<br>নাম : হামিদোনেসা<br>স্বামীর নাম : ইদ্রিস আলি খান<br>বাড়ির নং : 376<br>বয়স : 76 লিঙ্গ : মহিলা<br>ফটো উপলব্ধ                | WB/24/164/390648 | 23<br>নাম : মেহেবুব খান<br>পিতার নাম : জায়েদ খান<br>বাড়ির নং : 376<br>বয়স : 44 লিঙ্গ : পুরুষ<br>ফটো উপলব্ধ                          | KCL1820802 | 24<br>নাম : ফৈয়জ আলম<br>পিতার নাম : মকবুল<br>বাড়ির নং : 376/2<br>বয়স : 59 লিঙ্গ : পুরুষ<br>ফটো উপলব্ধ                              | WB/24/164/390536 |
| 25<br>নাম : মোহাম্মদ শহরুজ্জামিন<br>পিতার নাম : মোহাম্মদ নসিমুদ্দিন<br>বাড়ির নং : 376/1<br>বয়স : 35 লিঙ্গ : পুরুষ<br>ফটো উপলব্ধ | ZTA2899466       | 26<br>নাম : মহঃ তৌসিফ<br>পিতার নাম : মহঃ সালে নূর<br>বাড়ির নং : 376/2<br>বয়স : 35 লিঙ্গ : পুরুষ<br>ফটো উপলব্ধ                        | ZTA1391374 | 27<br>নাম : রাজেশ কুমার গুপ্তা<br>পিতার নাম : কেশব প্রসাদ গুপ্তা<br>বাড়ির নং : 378<br>বয়স : 52 লিঙ্গ : পুরুষ<br>ফটো উপলব্ধ          | KCL1126523       |
| 28<br>নাম : পুনম গুপ্তা<br>স্বামীর নাম : রাজেশ প্রসাদ গুপ্তা<br>বাড়ির নং : 378<br>বয়স : 49 লিঙ্গ : মহিলা<br>ফটো উপলব্ধ          | KCL1126416       | 29<br>নাম : মাদুরী গুপ্তা<br>পিতার নাম : কেশব প্রসাদ গুপ্তা<br>বাড়ির নং : 378<br>বয়স : 41 লিঙ্গ : মহিলা<br>ফটো উপলব্ধ                | KCL2352060 | 30<br>নাম : প্রিয়া গুপ্তা<br>পিতার নাম : রাজেশ কুমার গুপ্তা<br>বাড়ির নং : 378<br>বয়স : 28 লিঙ্গ : মহিলা<br>ফটো উপলব্ধ              | ZTA2449833       |

|   |                                |  |                                |  |                                |
|---|--------------------------------|--|--------------------------------|--|--------------------------------|
| 31<br>নাম : রিয়া গুপ্তা<br>মায়ের নাম: পুনম গুপ্তা<br>বাড়ির নং : 378<br>বয়স : 22 লিঙ্গ : মহিলা   | ZTA3016151<br>ফটো উপলব্ধ       | 32<br>নাম : চিত্তা দেবী<br>স্বামীর নাম: প্রভু সাউ<br>বাড়ির নং : 383<br>বয়স : 75 লিঙ্গ : মহিলা          | KCL1821446<br>ফটো উপলব্ধ       | 33<br>নাম : সবিতা দেবী<br>স্বামীর নাম: রামনারায়ন<br>বাড়ির নং : 383<br>বয়স : 74 লিঙ্গ : মহিলা        | KCL2352128<br>ফটো উপলব্ধ       |
| 34<br>নাম : শোভাদেবী<br>স্বামীর নাম: রাজকুমার সিং<br>বাড়ির নং : 383<br>বয়স : 67 লিঙ্গ : মহিলা     | WB/24/164/387715<br>ফটো উপলব্ধ | 35<br>নাম : মীরা দেবী<br>স্বামীর নাম: রাজীন্দর<br>বাড়ির নং : 383<br>বয়স : 65 লিঙ্গ : মহিলা             | KCL2352086<br>ফটো উপলব্ধ       | 36<br>নাম : সাবিত্রী দেবী<br>স্বামীর নাম: কাণ্ড<br>বাড়ির নং : 383<br>বয়স : 61 লিঙ্গ : মহিলা          | WB/24/164/387610<br>ফটো উপলব্ধ |
| 37<br>নাম : কালো দেবী<br>স্বামীর নাম: রাজেন ভোম<br>বাড়ির নং : 383<br>বয়স : 50 লিঙ্গ : মহিলা       | KCL2763613<br>ফটো উপলব্ধ       | 38<br>নাম : জি সুমিত্রা<br>স্বামীর নাম: জি লোকনাথ<br>বাড়ির নং : 383<br>বয়স : 56 লিঙ্গ : মহিলা          | WB/24/164/387023<br>ফটো উপলব্ধ | 39<br>নাম : জি.লোকনা<br>পিতার নাম: জি. আপনাল<br>বাড়ির নং : 383<br>বয়স : 52 লিঙ্গ : পুরুষ             | ZTA0963975<br>ফটো উপলব্ধ       |
| 40<br>নাম : রীতা কুমারী<br>পিতার নাম: বিশ্বনাথ চৌধুরী<br>বাড়ির নং : 383<br>বয়স : 50 লিঙ্গ : মহিলা | WB/24/164/387829<br>ফটো উপলব্ধ | 41<br>নাম : নমিতা দাস<br>পিতার নাম: মহাদেব সাহা<br>বাড়ির নং : 383<br>বয়স : 50 লিঙ্গ : মহিলা            | KCL1130749<br>ফটো উপলব্ধ       | 42<br>নাম : শান্তি দেবী<br>পিতার নাম: শ্যামবিহারী সিং<br>বাড়ির নং : 383<br>বয়স : 49 লিঙ্গ : মহিলা    | WB/24/164/387693<br>ফটো উপলব্ধ |
| 43<br>নাম : ললিতা দেবী<br>স্বামীর নাম: লাল চন্দ্র সাউ<br>বাড়ির নং : 383<br>বয়স : 50 লিঙ্গ : মহিলা | ZTA1160274<br>ফটো উপলব্ধ       | 44<br>নাম : লালমুনি দেবী<br>স্বামীর নাম: শিয়ারেলাল মল্লিক<br>বাড়ির নং : 383<br>বয়স : 50 লিঙ্গ : মহিলা | ZTA0964262<br>ফটো উপলব্ধ       | 45<br>নাম : পজা দেবী<br>স্বামীর নাম: সঞ্জয় ভোম<br>বাড়ির নং : 383<br>বয়স : 38 লিঙ্গ : মহিলা          | ZTA2805349<br>ফটো উপলব্ধ       |
| 46<br>নাম : জি. গনেশ<br>পিতার নাম: জি. লোকনাথ<br>বাড়ির নং : 383<br>বয়স : 31 লিঙ্গ : পুরুষ         | ZTA1964584<br>ফটো উপলব্ধ       | 47<br>নাম : নীলকমল দাস<br>মায়ের নাম: নমিতা দাস<br>বাড়ির নং : 383<br>বয়স : 26 লিঙ্গ : পুরুষ            | ZTA2805307<br>ফটো উপলব্ধ       | 48<br>নাম : করন গিরি<br>পিতার নাম: রাজনাথ গিরি<br>বাড়ির নং : 383<br>বয়স : 25 লিঙ্গ : পুরুষ           | ZTA2804979<br>ফটো উপলব্ধ       |
| 49<br>নাম : সন্ধ্যা গুপ্ত<br>পিতার নাম: রঞ্জিত গুপ্ত<br>বাড়ির নং : 383<br>বয়স : 25 লিঙ্গ : মহিলা  | ZTA2805786<br>ফটো উপলব্ধ       | 50<br>নাম : কাননবালা বাগ<br>স্বামীর নাম: সতীশ বাগ<br>বাড়ির নং : 383<br>বয়স : 71 লিঙ্গ : মহিলা          | WB/24/164/387375<br>ফটো উপলব্ধ | 51<br>নাম : শক্তনাথ বাগ<br>পিতার নাম: অম্বিয়া কুমার বাগ<br>বাড়ির নং : 383<br>বয়স : 60 লিঙ্গ : পুরুষ | WB/24/164/387108<br>ফটো উপলব্ধ |
| 52<br>নাম : সমীর বাগ<br>পিতার নাম: অমূল্য বাগ<br>বাড়ির নং : 383<br>বয়স : 56 লিঙ্গ : পুরুষ         | WB/24/164/387839<br>ফটো উপলব্ধ | 53<br>নাম : সঞ্জয় বাগ<br>পিতার নাম: সতীশ বাগ<br>বাড়ির নং : 383<br>বয়স : 51 লিঙ্গ : পুরুষ              | WB/24/164/387840<br>ফটো উপলব্ধ | 54<br>নাম : কম্পনা বাগ<br>স্বামীর নাম: সঞ্জয় বাগ<br>বাড়ির নং : 383<br>বয়স : 50 লিঙ্গ : মহিলা        | WB/24/164/387806<br>ফটো উপলব্ধ |
| 55<br>নাম : পুনীমা বাগ<br>স্বামীর নাম: সমীর বাগ<br>বাড়ির নং : 383<br>বয়স : 49 লিঙ্গ : মহিলা       | WB/24/164/387737<br>ফটো উপলব্ধ | 56<br>নাম : তাপস বাগ<br>পিতার নাম: সতীশ বাগ<br>বাড়ির নং : 383<br>বয়স : 44 লিঙ্গ : পুরুষ                | KCL1821115<br>ফটো উপলব্ধ       | 57<br>নাম : শেফালী বাগ<br>পিতার নাম: সতীশ বাগ<br>বাড়ির নং : 383<br>বয়স : 42 লিঙ্গ : মহিলা            | KCL1821123<br>ফটো উপলব্ধ       |
| 58<br>নাম : পম্পা বাগ<br>স্বামীর নাম: তাপস বাগ<br>বাড়ির নং : 383<br>বয়স : 38 লিঙ্গ : মহিলা        | ZTA1160431<br>ফটো উপলব্ধ       | 59<br>নাম : অপর্ণা বাগ<br>পিতার নাম: শক্তনাথ বাগ<br>বাড়ির নং : 383<br>বয়স : 35 লিঙ্গ : মহিলা           | ZTA1481472<br>ফটো উপলব্ধ       | 60<br>নাম : লাল্টু ভৌমিক<br>পিতার নাম: দিবাকর ভৌমিক<br>বাড়ির নং : 383<br>বয়স : 35 লিঙ্গ : পুরুষ      | ZTA1781491<br>ফটো উপলব্ধ       |



বিধানসভা নির্বাচনক্ষেত্রের নং, নাম : 173-হাওড়া দক্ষিণ  
ভাগ নং, নাম : 1-শরত্ চ্যাটার্জী রোড (365 - 383)

|    |            |  |            |    |            |   |            |    |            |  |            |
|----|------------|--|------------|----|------------|---|------------|----|------------|--|------------|
| 61 | ZTA2286698 | নাম : কাজল ভৌমিক<br>স্বামীর নাম: লালটু ভৌমিক<br>বাড়ির নং : 383<br>বয়স : 32 লিঙ্গ : মহিলা           | ফটো উপলব্ধ | 62 | ZTA3203510 | নাম : গীতা ভৌমিক<br>পিতার নাম: সমীর ভৌমিক<br>বাড়ির নং : 375/2<br>বয়স : 58 লিঙ্গ : মহিলা           | ফটো উপলব্ধ | 63 | ZTA1160407 | নাম : সঞ্জয় কুমার চৌধুরী<br>পিতার নাম: সোনালাল চৌধুরী<br>বাড়ির নং : 383<br>বয়স : 40 লিঙ্গ : পুরুষ | ফটো উপলব্ধ |
| 64 | KCL2352177 | নাম : মমতা কুমারী চৌধুরী<br>পিতার নাম: বিশ্বনাথ চৌধুরী<br>বাড়ির নং : 383<br>বয়স : 39 লিঙ্গ : মহিলা | ফটো উপলব্ধ | 65 | KCL1127984 | নাম : কমল দাস<br>পিতার নাম: রামবর্সী দাস<br>বাড়ির নং : 383<br>বয়স : 55 লিঙ্গ : পুরুষ              | ফটো উপলব্ধ | 66 | KCL1130442 | নাম : অজিত দাস<br>পিতার নাম: রামব্রজ দাস<br>বাড়ির নং : 383<br>বয়স : 51 লিঙ্গ : পুরুষ               | ফটো উপলব্ধ |
| 67 | KCL2763597 | নাম : বুদ্ধদেব দাস<br>পিতার নাম: হরানাথ দাস<br>বাড়ির নং : 383<br>বয়স : 39 লিঙ্গ : পুরুষ            | ফটো উপলব্ধ | 68 | ZTA3137924 | নাম : মামনি দাস<br>স্বামীর নাম: বুদ্ধদেব দাস<br>বাড়ির নং : 383<br>বয়স : 35 লিঙ্গ : মহিলা          | ফটো উপলব্ধ | 69 | KCL2682862 | নাম : রাধা মোনি দেবী<br>স্বামীর নাম: বিশ্বনাথ চৌধুরী<br>বাড়ির নং : 383<br>বয়স : 69 লিঙ্গ : মহিলা   | ফটো উপলব্ধ |
| 70 | KCL2352250 | নাম : রাজেশ দেব<br>পিতার নাম: সুরেশ ভোম<br>বাড়ির নং : 383<br>বয়স : 39 লিঙ্গ : পুরুষ                | ফটো উপলব্ধ | 71 | KCL2763456 | নাম : সঞ্জয় দত্ত<br>পিতার নাম: মহাদেব দত্ত<br>বাড়ির নং : 383<br>বয়স : 39 লিঙ্গ : পুরুষ           | ফটো উপলব্ধ | 72 | ZTA1160332 | নাম : অপর্ণা দত্ত<br>স্বামীর নাম: সঞ্জয় দত্ত<br>বাড়ির নং : 383<br>বয়স : 46 লিঙ্গ : মহিলা          | ফটো উপলব্ধ |
| 73 | KCL1820869 | নাম : সবিতা ঘোষ<br>স্বামীর নাম: প্রদীপ ঘোষ<br>বাড়ির নং : 383<br>বয়স : 44 লিঙ্গ : মহিলা             | ফটো উপলব্ধ | 74 | KCL2826048 | নাম : রঘুবীর গিরি<br>পিতার নাম: রাজনাথ গিরি<br>বাড়ির নং : 383<br>বয়স : 41 লিঙ্গ : পুরুষ           | ফটো উপলব্ধ | 75 | KCL2825685 | নাম : শিব কুমার গিরি<br>পিতার নাম: রাজনাথ গিরি<br>বাড়ির নং : 383<br>বয়স : 40 লিঙ্গ : পুরুষ         | ফটো উপলব্ধ |
| 76 | ZTA2126035 | নাম : সীতা কুমারী গিরি<br>পিতার নাম: রাজনাথ গিরি<br>বাড়ির নং : 383<br>বয়স : 30 লিঙ্গ : মহিলা       | ফটো উপলব্ধ | 77 | KCL1820786 | নাম : পুতুল কুমারী<br>পিতার নাম: বিশ্বনাথ চৌধুরী<br>বাড়ির নং : 383<br>বয়স : 44 লিঙ্গ : মহিলা      | ফটো উপলব্ধ | 78 | KCL2825891 | নাম : ভারতী মল্লিক<br>পিতার নাম: শিশু মল্লিক<br>বাড়ির নং : 383<br>বয়স : 39 লিঙ্গ : পুরুষ           | ফটো উপলব্ধ |
| 79 | KCL2825883 | নাম : ববিতা মল্লিক<br>স্বামীর নাম: ভারতী মল্লিক<br>বাড়ির নং : 383<br>বয়স : 39 লিঙ্গ : মহিলা        | ফটো উপলব্ধ | 80 | ZTA0964254 | নাম : পিয়াবেলা মল্লিক<br>পিতার নাম: বিকেশ্বরী মল্লিক<br>বাড়ির নং : 383<br>বয়স : 39 লিঙ্গ : পুরুষ | ফটো উপলব্ধ | 81 | KCL2763670 | নাম : মিনা মল্লিক<br>স্বামীর নাম: অশোক মল্লিক<br>বাড়ির নং : 383<br>বয়স : 42 লিঙ্গ : মহিলা          | ফটো উপলব্ধ |
| 82 | KCL2683035 | নাম : বিশ্বনাথ মণ্ডল<br>পিতার নাম: গজেন্দ্র মণ্ডল<br>বাড়ির নং : 383<br>বয়স : 48 লিঙ্গ : পুরুষ      | ফটো উপলব্ধ | 83 | KCL2352441 | নাম : লক্ষী মাম্বা<br>পিতার নাম: অমলাক বাগ<br>বাড়ির নং : 383<br>বয়স : 64 লিঙ্গ : মহিলা            | ফটো উপলব্ধ | 84 | ZTA2286656 | নাম : সুনীল মল্লিক<br>পিতার নাম: অশোক মল্লিক<br>বাড়ির নং : 383<br>বয়স : 42 লিঙ্গ : পুরুষ           | ফটো উপলব্ধ |
| 85 | KCL2352276 | নাম : পলি মন্ডল<br>স্বামীর নাম: গোলক মন্ডল<br>বাড়ির নং : 383<br>বয়স : 47 লিঙ্গ : মহিলা             | ফটো উপলব্ধ | 86 | ZTA2125243 | নাম : অঞ্জনা পাল<br>স্বামীর নাম: তপন পাল<br>বাড়ির নং : 383<br>বয়স : 67 লিঙ্গ : মহিলা              | ফটো উপলব্ধ | 87 | KCL2763464 | নাম : গীতা পাল<br>স্বামীর নাম: মঙ্গল পাল<br>বাড়ির নং : 383<br>বয়স : 49 লিঙ্গ : মহিলা               | ফটো উপলব্ধ |
| 88 | ZTA3151065 | নাম : গৌতম পাল<br>পিতার নাম: মঙ্গল পাল<br>বাড়ির নং : 383<br>বয়স : 21 লিঙ্গ : পুরুষ                 | ফটো উপলব্ধ | 89 | KCL1821065 | নাম : যদু পাসোয়ান<br>পিতার নাম: দামোদর পাসোয়ান<br>বাড়ির নং : 383<br>বয়স : 67 লিঙ্গ : পুরুষ      | ফটো উপলব্ধ | 90 | KCL1821073 | নাম : সন্তোষ পাশোয়ান<br>পিতার নাম: যদু পাশোয়ান<br>বাড়ির নং : 383<br>বয়স : 43 লিঙ্গ : পুরুষ       | ফটো উপলব্ধ |

|  |                                |   |                                |   |                          |
|--|--------------------------------|---|--------------------------------|---|--------------------------|
| 91<br>নাম : দীপা পাসওয়ান<br>স্বামীর নাম: সন্তোষ পাসওয়ান<br>বাড়ির নং : 383<br>বয়স : 42 লিঙ্গ : মহিলা    | ZTA1781541<br>ফটো উপলব্ধ       | 92<br>নাম : কমলা দেবী প্রসাদ<br>স্বামীর নাম: পরেশনাথ প্রসাদ<br>বাড়ির নং : 383<br>বয়স : 69 লিঙ্গ : মহিলা             | WB/24/164/105399<br>ফটো উপলব্ধ | 93<br>নাম : কৌশল্যা প্রসাদ<br>পিতার নাম: ইন্দর প্রসাদ<br>বাড়ির নং : 383<br>বয়স : 54 লিঙ্গ : মহিলা   | KCL1820976<br>ফটো উপলব্ধ |
| 94<br>নাম : রাজেশ প্রসাদ<br>পিতার নাম: পরেশনাথ প্রসাদ<br>বাড়ির নং : 383<br>বয়স : 51 লিঙ্গ : পুরুষ        | WB/24/164/105304<br>ফটো উপলব্ধ | 95<br>নাম : রণা রাও<br>স্বামীর নাম: মুকুন্দ রাও<br>বাড়ির নং : 383<br>বয়স : 59 লিঙ্গ : মহিলা                         | KCL1821255<br>ফটো উপলব্ধ       | 96<br>নাম : লতা রাও<br>মায়ের নাম: রনা রাও<br>বাড়ির নং : 383<br>বয়স : 28 লিঙ্গ : মহিলা              | ZTA2413029<br>ফটো উপলব্ধ |
| 97<br>নাম : মালতী রায়<br>স্বামীর নাম: রাম বিয়াস রায়<br>বাড়ির নং : 383<br>বয়স : 64 লিঙ্গ : মহিলা       | KCL1821388<br>ফটো উপলব্ধ       | 98<br>নাম : তাপস রায়<br>পিতার নাম: রামলাল রায়<br>বাড়ির নং : 383<br>বয়স : 44 লিঙ্গ : পুরুষ                         | KCL2683126<br>ফটো উপলব্ধ       | 99<br>নাম : লক্ষন রায়<br>পিতার নাম: রাম লালন রায়<br>বাড়ির নং : 383<br>বয়স : 43 লিঙ্গ : পুরুষ      | KCL2352573<br>ফটো উপলব্ধ |
| 100<br>নাম : স্বপন সরকার<br>পিতার নাম: কৃষ্ণপদ সরকার<br>বাড়ির নং : 383<br>বয়স : 63 লিঙ্গ : পুরুষ         | KCL2352763<br>ফটো উপলব্ধ       | 101<br>নাম : সুমিত্রা সরকার<br>স্বামীর নাম: স্বপন সরকার<br>বাড়ির নং : 383<br>বয়স : 61 লিঙ্গ : মহিলা                 | KCL2352599<br>ফটো উপলব্ধ       | 102<br>নাম : ভোলা সাউ<br>পিতার নাম: কালু সাউ<br>বাড়ির নং : 383<br>বয়স : 41 লিঙ্গ : পুরুষ            | KCL2763746<br>ফটো উপলব্ধ |
| 103<br>নাম : সন্দীপ শর্মা<br>পিতার নাম: সুরেশ শর্মা<br>বাড়ির নং : 383<br>বয়স : 40 লিঙ্গ : পুরুষ          | KCL2683787<br>ফটো উপলব্ধ       | 104<br>নাম : প্রভু সাউ<br>পিতার নাম: রঘো সাউ<br>বাড়ির নং : 383<br>বয়স : 73 লিঙ্গ : পুরুষ                            | KCL1821438<br>ফটো উপলব্ধ       | 105<br>নাম : রামবালক সাউ<br>পিতার নাম: পকি সাউ<br>বাড়ির নং : 383<br>বয়স : 68 লিঙ্গ : পুরুষ          | KCL2683175<br>ফটো উপলব্ধ |
| 106<br>নাম : রাজেন্দ্র সাউ<br>পিতার নাম: সকলদেব সাউ<br>বাড়ির নং : 383<br>বয়স : 67 লিঙ্গ : পুরুষ          | KCL2352664<br>ফটো উপলব্ধ       | 107<br>নাম : জীতেন্দ্র কুমার সাউ<br>পিতার নাম: প্রভু সাউ<br>বাড়ির নং : 383<br>বয়স : 51 লিঙ্গ : পুরুষ                | KCL1130657<br>ফটো উপলব্ধ       | 108<br>নাম : ভানু কুমার সাউ<br>পিতার নাম: রাজেন্দ্র সাউ<br>বাড়ির নং : 383<br>বয়স : 36 লিঙ্গ : পুরুষ | KCL2825933<br>ফটো উপলব্ধ |
| 109<br>নাম : সোনি সাউ<br>স্বামীর নাম: ভোলা সাউ<br>বাড়ির নং : 383<br>বয়স : 35 লিঙ্গ : মহিলা               | ZTA2413060<br>ফটো উপলব্ধ       | 110<br>নাম : সোনা সিং<br>পিতার নাম: বিশিষ্টমণি সিং<br>বাড়ির নং : 383<br>বয়স : 46 লিঙ্গ : পুরুষ                      | KCL2683282<br>ফটো উপলব্ধ       | 111<br>নাম : রাজকুমার সিং<br>পিতার নাম: নখেলাল সিং<br>বাড়ির নং : 383<br>বয়স : 60 লিঙ্গ : পুরুষ      | ZTA3153814<br>ফটো উপলব্ধ |
| 112<br>নাম : সারদা সিং<br>স্বামীর নাম: বিরজু সিং<br>বাড়ির নং : 383<br>বয়স : 55 লিঙ্গ : মহিলা             | WB/24/164/387692<br>ফটো উপলব্ধ | 113<br>নাম : মনু সিং<br>পিতার নাম: মুন্না সিং<br>বাড়ির নং : 383<br>বয়স : 37 লিঙ্গ : পুরুষ                           | ZTA2286615<br>ফটো উপলব্ধ       | 114<br>নাম : রবি সিং<br>পিতার নাম: মুন্না সিং<br>বাড়ির নং : 383<br>বয়স : 33 লিঙ্গ : পুরুষ           | ZTA2286631<br>ফটো উপলব্ধ |
| 115<br>নাম : গোপী সিং<br>পিতার নাম: বির্জু সিং<br>বাড়ির নং : 383<br>বয়স : 29 লিঙ্গ : পুরুষ               | ZTA2533230<br>ফটো উপলব্ধ       | 116<br>নাম : সপনা ভগত<br>স্বামীর নাম: সানি কুমার ভগত<br>বাড়ির নং : 13 চায়া ধোপা পারা লেন<br>বয়স : 29 লিঙ্গ : মহিলা | ZTA2286623<br>ফটো উপলব্ধ       | 117<br>নাম : কিয়ান সিং<br>মায়ের নাম: সারদা সিং<br>বাড়ির নং : 383<br>বয়স : 26 লিঙ্গ : পুরুষ        | ZTA3135134<br>ফটো উপলব্ধ |
| 118<br>নাম : শংকর তেওয়ারী<br>পিতার নাম: রামনারায়ন তেওয়ারী<br>বাড়ির নং : 383<br>বয়স : 50 লিঙ্গ : পুরুষ | KCL2352193<br>ফটো উপলব্ধ       | 119<br>নাম : রাকেশ তেওয়ারী<br>পিতার নাম: কৈলাস তেওয়ারী<br>বাড়ির নং : 383<br>বয়স : 36 লিঙ্গ : পুরুষ                | ZTA1160324<br>ফটো উপলব্ধ       | 120<br>নাম : সুদামা ঠাকুর<br>পিতার নাম: তুলসী ঠাকুর<br>বাড়ির নং : 383<br>বয়স : 39 লিঙ্গ : পুরুষ     | KCL2763555<br>ফটো উপলব্ধ |



|  |                                |   |                                |  |                                |
|--|--------------------------------|---|--------------------------------|--|--------------------------------|
| 121<br>নাম : রাইমুরী থাপা<br>স্বামীর নাম: দীপক থাপা<br>বাড়ির নং : 383<br>বয়স : 49 লিঙ্গ : মহিলা              | ZTA2413193<br>ফটো উপলব্ধ       | 122<br>নাম : মধুমিতা দাস<br>স্বামীর নাম: অজিত দাস<br>বাড়ির নং : 383/1<br>বয়স : 48 লিঙ্গ : মহিলা         | KCL2826030<br>ফটো উপলব্ধ       | 123<br>নাম : অভিজিৎ দাস<br>পিতার নাম: অজিত দাস<br>বাড়ির নং : 383/1<br>বয়স : 28 লিঙ্গ : পুরুষ             | ZTA2533206<br>ফটো উপলব্ধ       |
| 124<br>নাম : শঙ্কর মল্লিক<br>পিতার নাম: রুপলাল মল্লিক<br>বাড়ির নং : 383/1<br>বয়স : 63 লিঙ্গ : পুরুষ          | KCL2825800<br>ফটো উপলব্ধ       | 125<br>নাম : মনিয়া মল্লিক<br>স্বামীর নাম: শঙ্কর মল্লিক<br>বাড়ির নং : 383/1<br>বয়স : 63 লিঙ্গ : মহিলা   | KCL2825818<br>ফটো উপলব্ধ       | 126<br>নাম : বৈজনাথ গুপ্তা<br>পিতার নাম: বাসুদেব গুপ্তা<br>বাড়ির নং : 383/1/4<br>বয়স : 79 লিঙ্গ : পুরুষ  | WB/24/164/387731<br>ফটো উপলব্ধ |
| 127<br>নাম : মালতী গুপ্তা<br>স্বামীর নাম: বৈজনাথ গুপ্তা<br>বাড়ির নং : 383/1/4<br>বয়স : 71 লিঙ্গ : মহিলা      | WB/24/164/387316<br>ফটো উপলব্ধ | 128<br>নাম : রঞ্জিত গুপ্তা<br>পিতার নাম: বৈজনাথ গুপ্তা<br>বাড়ির নং : 383/1/4<br>বয়স : 55 লিঙ্গ : পুরুষ  | KCL1131150<br>ফটো উপলব্ধ       | 129<br>নাম : বিন্দু গুপ্তা<br>স্বামীর নাম: রঞ্জিত গুপ্তা<br>বাড়ির নং : 383/1/4<br>বয়স : 44 লিঙ্গ : মহিলা | KCL1821644<br>ফটো উপলব্ধ       |
| 130<br>নাম : বিভা গুপ্তা<br>স্বামীর নাম: রঞ্জিত গুপ্তা<br>বাড়ির নং : 383/1/4<br>বয়স : 43 লিঙ্গ : মহিলা       | ZTA2286086<br>ফটো উপলব্ধ       | 131<br>নাম : সিমরান গুপ্তা<br>পিতার নাম: রঞ্জিত গুপ্তা<br>বাড়ির নং : 375<br>বয়স : 20 লিঙ্গ : মহিলা      | ZTA3132750<br>ফটো উপলব্ধ       | 132<br>নাম : আকাশ মল্লিক<br>পিতার নাম: বিনোদ মল্লিক<br>বাড়ির নং : 383/2<br>বয়স : 30 লিঙ্গ : পুরুষ        | ZTA2125508<br>ফটো উপলব্ধ       |
| 133<br>নাম : রিনা পাসোয়ান<br>স্বামীর নাম: মোতি পাসোয়ান<br>বাড়ির নং : 383/2<br>বয়স : 40 লিঙ্গ : মহিলা       | ZTA2287035<br>ফটো উপলব্ধ       | 134<br>নাম : মোতি পাসোয়ান<br>পিতার নাম: জগদীশ পাসোয়ান<br>বাড়ির নং : 383/2<br>বয়স : 43 লিঙ্গ : পুরুষ   | ZTA2287019<br>ফটো উপলব্ধ       | 135<br>নাম : দীপঙ্কর ঘোষ<br>মায়ের নাম: সবিতা ঘোষ<br>বাড়ির নং : 383/3<br>বয়স : 24 লিঙ্গ : পুরুষ          | ZTA2805968<br>ফটো উপলব্ধ       |
| 136<br>নাম : প্রভা দাস<br>স্বামীর নাম: অজিত দাস<br>বাড়ির নং : 383/3<br>বয়স : 71 লিঙ্গ : মহিলা                | ZTA3042843<br>ফটো উপলব্ধ       | 137<br>নাম : তাপস দাস<br>পিতার নাম: অজিত দাস<br>বাড়ির নং : 383/3<br>বয়স : 62 লিঙ্গ : পুরুষ              | ZTA3042819<br>ফটো উপলব্ধ       | 138<br>নাম : প্রতিমা দাস<br>স্বামীর নাম: তাপস দাস<br>বাড়ির নং : 383/3<br>বয়স : 53 লিঙ্গ : মহিলা          | ZTA3042835<br>ফটো উপলব্ধ       |
| 139<br>নাম : বিপুল দাস<br>পিতার নাম: অজিত দাস<br>বাড়ির নং : 383/3<br>বয়স : 51 লিঙ্গ : পুরুষ                  | KCL1821693<br>ফটো উপলব্ধ       | 140<br>নাম : মনোরমা দাস<br>স্বামীর নাম: বিপুল দাস<br>বাড়ির নং : 383/3<br>বয়স : 48 লিঙ্গ : মহিলা         | KCL2825966<br>ফটো উপলব্ধ       | 141<br>নাম : রাজীব দাস<br>পিতার নাম: তাপস দাস<br>বাড়ির নং : 383/3<br>বয়স : 32 লিঙ্গ : পুরুষ              | ZTA1964592<br>ফটো উপলব্ধ       |
| 142<br>নাম : মাধবী ঘোষ<br>স্বামীর নাম: বিশ্বনাথ ঘোষ<br>বাড়ির নং : 383/3<br>বয়স : 69 লিঙ্গ : মহিলা            | ZTA3042850<br>ফটো উপলব্ধ       | 143<br>নাম : অঞ্জু ঘোষ<br>পিতার নাম: বিশ্বনাথ ঘোষ<br>বাড়ির নং : 383/3<br>বয়স : 45 লিঙ্গ : মহিলা         | KCL1821685<br>ফটো উপলব্ধ       | 144<br>নাম : শ্যামলী মালিক<br>স্বামীর নাম: সমীর মালিক<br>বাড়ির নং : 383/3<br>বয়স : 47 লিঙ্গ : মহিলা      | KCL1820885<br>ফটো উপলব্ধ       |
| 145<br>নাম : ছোটিকা পাত্রিক<br>পিতার নাম: গোপাল চন্দ্র পাত্রিক<br>বাড়ির নং : 383/3<br>বয়স : 40 লিঙ্গ : পুরুষ | ZTA0964775<br>ফটো উপলব্ধ       | 146<br>নাম : চন্দা রাই<br>স্বামীর নাম: ভদ্রকান্ত রাই<br>বাড়ির নং : 383/3<br>বয়স : 43 লিঙ্গ : মহিলা      | ZTA2413086<br>ফটো উপলব্ধ       | 147<br>নাম : বিজলী রাও<br>স্বামীর নাম: রাজু রাও<br>বাড়ির নং : 383/3<br>বয়স : 56 লিঙ্গ : মহিলা            | WB/24/164/387769<br>ফটো উপলব্ধ |
| 148<br>নাম : সোমনাথ রাও<br>পিতার নাম: রাজু রাও<br>বাড়ির নং : 383/3<br>বয়স : 34 লিঙ্গ : পুরুষ                 | ZTA1658319<br>ফটো উপলব্ধ       | 149<br>নাম : জ্যোতসনা সর্দার<br>স্বামীর নাম: স্বপন সর্দার<br>বাড়ির নং : 383/3<br>বয়স : 63 লিঙ্গ : মহিলা | WB/24/164/387826<br>ফটো উপলব্ধ | 150<br>নাম : মালা সর্দার<br>পিতার নাম: স্বপন সর্দার<br>বাড়ির নং : 383/3<br>বয়স : 44 লিঙ্গ : মহিলা        | KCL2683332<br>ফটো উপলব্ধ       |



|   |                          |  |                          |  |                          |
|---|--------------------------|--|--------------------------|--|--------------------------|
| 151<br>নাম : দিপু সর্দার<br>পিতার নাম: স্বপন কুমার সর্দার<br>বাড়ির নং : 383/3<br>বয়স : 34 লিঙ্গ : পুরুষ         | ZTA1964535<br>ফটো উপলব্ধ | 152<br>নাম : রানী দেবী সান্ট<br>স্বামীর নাম: জীতেন্দ্র কুমার সান্ট<br>বাড়ির নং : 383/4<br>বয়স : 40 লিঙ্গ : মহিলা | ZTA2286821<br>ফটো উপলব্ধ | 153<br>নাম : মুকেশ সাউ<br>পিতার নাম: প্রভু সাউ<br>বাড়ির নং : 383/4<br>বয়স : 29 লিঙ্গ : পুরুষ                         | ZTA2286805<br>ফটো উপলব্ধ |
| 154<br>নাম : সীমা দেবী<br>পিতার নাম: শ্যামচাঁদ চৌধুরী<br>বাড়ির নং : 383/4/1<br>বয়স : 45 লিঙ্গ : মহিলা           | ZTA0965004<br>ফটো উপলব্ধ | 155<br>নাম : নরেশ শর্মা<br>পিতার নাম: বিহারীলাল শর্মা<br>বাড়ির নং : 383/4/1<br>বয়স : 56 লিঙ্গ : পুরুষ            | KCL1126168<br>ফটো উপলব্ধ | 156<br>নাম : হারকেশ সিং<br>পিতার নাম: রাজকুমার সিং<br>বাড়ির নং : 383/4/1<br>বয়স : 36 লিঙ্গ : পুরুষ                   | KCL2826113<br>ফটো উপলব্ধ |
| 157<br>নাম : মান্নি দেবী<br>স্বামীর নাম: মানিক ডোম<br>বাড়ির নং : 383/4/2<br>বয়স : 49 লিঙ্গ : মহিলা              | KCL2763522<br>ফটো উপলব্ধ | 158<br>নাম : উত্তম ডোম<br>পিতার নাম: রাজেন ডোম<br>বাড়ির নং : 383/4/2<br>বয়স : 41 লিঙ্গ : পুরুষ                   | KCL2763589<br>ফটো উপলব্ধ | 159<br>নাম : সঞ্জয় ডোম<br>পিতার নাম: মানিক ডোম<br>বাড়ির নং : 383/4/2<br>বয়স : 35 লিঙ্গ : পুরুষ                      | ZTA2125656<br>ফটো উপলব্ধ |
| 160<br>নাম : অমর সিন্ধু<br>পিতার নাম: মানিক ডোম<br>বাড়ির নং : 383/4/2<br>বয়স : 43 লিঙ্গ : পুরুষ                 | ZTA2413144<br>ফটো উপলব্ধ | 161<br>নাম : গীতা সিংহ<br>স্বামীর নাম: অমর দীপ সিংহ<br>বাড়ির নং : 383/4/2<br>বয়স : 52 লিঙ্গ : মহিলা              | KCL1820570<br>ফটো উপলব্ধ | 162<br>নাম : অরুণ কুমার সিং<br>পিতার নাম: অমর দীপ সিংহ<br>বাড়ির নং : 383/4/2<br>বয়স : 35 লিঙ্গ : পুরুষ               | ZTA1481381<br>ফটো উপলব্ধ |
| 163<br>নাম : অজিত কুমার সিংহ<br>পিতার নাম: অমরদীপ সিং<br>বাড়ির নং : 383/4/2<br>বয়স : 32 লিঙ্গ : পুরুষ           | ZTA1781533<br>ফটো উপলব্ধ | 164<br>নাম : মানোবর কুরেসী<br>পিতার নাম: মহঃ সফি কুরেসী<br>বাড়ির নং : 383/4/5<br>বয়স : 71 লিঙ্গ : পুরুষ          | KCL1126747<br>ফটো উপলব্ধ | 165<br>নাম : অফসানা খাতুন<br>স্বামীর নাম: মনোহর কুরেশী<br>বাড়ির নং : 383/4/5<br>বয়স : 61 লিঙ্গ : মহিলা               | KCL1126788<br>ফটো উপলব্ধ |
| 166<br>নাম : তৌফিক ইসলাম<br>পিতার নাম: মহঃ সফি কুরেসী<br>বাড়ির নং : 383/4/5<br>বয়স : 61 লিঙ্গ : পুরুষ           | KCL1127018<br>ফটো উপলব্ধ | 167<br>নাম : মহঃ দিন<br>পিতার নাম: মহঃ রোজাদিন<br>বাড়ির নং : 383/4/5<br>বয়স : 61 লিঙ্গ : পুরুষ                   | ZTA2449668<br>ফটো উপলব্ধ | 168<br>নাম : চিত্তা দেবী<br>পিতার নাম: শম্ভু প্রসাদ কেশরী<br>বাড়ির নং : 383/4/5<br>বয়স : 57 লিঙ্গ : মহিলা            | ZTA2286052<br>ফটো উপলব্ধ |
| 169<br>নাম : আফরোজ জাঁহা<br>স্বামীর নাম: তৌফিক ইসলাম<br>বাড়ির নং : 383/4/5<br>বয়স : 56 লিঙ্গ : মহিলা            | KCL1126721<br>ফটো উপলব্ধ | 170<br>নাম : মহঃ ফারিদ<br>পিতার নাম: মহঃ দিন<br>বাড়ির নং : 383/4/5<br>বয়স : 35 লিঙ্গ : পুরুষ                     | ZTA2449676<br>ফটো উপলব্ধ | 171<br>নাম : তাবাসুম পারভিন<br>পিতার নাম: তৌফিক ইসলাম<br>বাড়ির নং : 383/4/5<br>বয়স : 24 লিঙ্গ : মহিলা                | ZTA2805000<br>ফটো উপলব্ধ |
| 172<br>নাম : আফতাব আলম<br>পিতার নাম: তৌফিক ইসলাম<br>বাড়ির নং : 383/4/5<br>বয়স : 29 লিঙ্গ : পুরুষ                | ZTA2286946<br>ফটো উপলব্ধ | 173<br>নাম : প্রীতি দেবী<br>স্বামীর নাম: উমেশ প্রসাদ কেশরী<br>বাড়ির নং : 383/4/5<br>বয়স : 27 লিঙ্গ : মহিলা       | ZTA2896330<br>ফটো উপলব্ধ | Q 174<br>নাম : শম্ভু প্রসাদ কেশরী<br>পিতার নাম: জগেশ্বর প্রসাদ কেশরী<br>বাড়ির নং : 383/4/5<br>বয়স : 60 লিঙ্গ : পুরুষ | ZTA2286045<br>ফটো উপলব্ধ |
| 175<br>নাম : উমেশ প্রসাদ কেশরী<br>পিতার নাম: শম্ভু প্রসাদ কেশরী<br>বাড়ির নং : 383/4/5<br>বয়স : 34 লিঙ্গ : পুরুষ | ZTA2286060<br>ফটো উপলব্ধ | 176<br>নাম : নিতেশ প্রসাদ কেশরী<br>পিতার নাম: শম্ভু প্রসাদ কেশরী<br>বাড়ির নং : 383/4/5<br>বয়স : 32 লিঙ্গ : পুরুষ | ZTA2286078<br>ফটো উপলব্ধ | 177<br>নাম : সালমা খাতুন<br>স্বামীর নাম: মোহাম্মদ নূর আলম কুরেশী<br>বাড়ির নং : 383/4/5<br>বয়স : 43 লিঙ্গ : মহিলা     | KCL1821826<br>ফটো উপলব্ধ |
| 178<br>নাম : সিকন্দর কুরেশী<br>পিতার নাম: মানোবর কুরেসী<br>বাড়ির নং : 383/4/5<br>বয়স : 40 লিঙ্গ : পুরুষ         | KCL1821834<br>ফটো উপলব্ধ | 179<br>নাম : নন্দন প্রসাদ<br>পিতার নাম: রমাশঙ্কর প্রসাদ<br>বাড়ির নং : 383/4/5<br>বয়স : 41 লিঙ্গ : পুরুষ          | ZTA2287043<br>ফটো উপলব্ধ | 180<br>নাম : বন্ধন কুমার প্রসাদ<br>পিতার নাম: রমাশঙ্কর প্রসাদ<br>বাড়ির নং : 383/4/5<br>বয়স : 38 লিঙ্গ : পুরুষ        | KCL2825974<br>ফটো উপলব্ধ |

|  |                          |   |                          |  |                          |
|--|--------------------------|---|--------------------------|--|--------------------------|
| 181<br>নাম : হাসনাইন কুরেশী<br>পিতার নাম: মনোয়ার কুরেশী<br>বাড়ির নং : 383/4/5<br>বয়স : 32 লিঙ্গ : পুরুষ | ZTA2412955<br>ফটো উপলব্ধ | 182<br>নাম : নূর আলম কুরেশি<br>পিতার নাম: মহঃ সফিক<br>বাড়ির নং : 383/4/5<br>বয়স : 61 লিঙ্গ : পুরুষ          | KCL1821818<br>ফটো উপলব্ধ | 183<br>নাম : সমীর আলম কুরেশি<br>পিতার নাম: নূর আলম কুরেশি<br>বাড়ির নং : 383/4/5,<br>বয়স : 25 লিঙ্গ : পুরুষ       | ZTA3141306<br>ফটো উপলব্ধ |
| 184<br>নাম : সবন কুরেশি<br>পিতার নাম: নূর আলম কুরেশি<br>বাড়ির নং : 383/4/5,<br>বয়স : 23 লিঙ্গ : পুরুষ    | ZTA3141314<br>ফটো উপলব্ধ | 185<br>নাম : নৌসাদ কুরেশী<br>পিতার নাম: মানাওয়ার কুরেশী<br>বাড়ির নং : 383/4/5<br>বয়স : 34 লিঙ্গ : পুরুষ    | ZTA1160423<br>ফটো উপলব্ধ | 186<br>নাম : চন্দন কুমার<br>পিতার নাম: বিমলা প্রসাদ<br>বাড়ির নং : 383/4/7<br>বয়স : 40 লিঙ্গ : পুরুষ              | ZTA2287027<br>ফটো উপলব্ধ |
| 187<br>নাম : অমিত দত্ত<br>পিতার নাম: সঞ্জয় দত্ত<br>বাড়ির নং : 383 4 7<br>বয়স : 24 লিঙ্গ : পুরুষ         | ZTA2805760<br>ফটো উপলব্ধ | 188<br>নাম : রাহুল পাসোয়ান<br>পিতার নাম: যদু পাসোয়ান<br>বাড়ির নং : 383/4/7<br>বয়স : 33 লিঙ্গ : পুরুষ      | ZTA1964485<br>ফটো উপলব্ধ | 189<br>নাম : শিল্পা পাল<br>পিতার নাম: দিলীপ পাল<br>বাড়ির নং : 383/7<br>বয়স : 32 লিঙ্গ : মহিলা                    | ZTA2125870<br>ফটো উপলব্ধ |
| 190<br>নাম : বিনোদ ডোম<br>পিতার নাম: ধোলে ডোম<br>বাড়ির নং : 383/8<br>বয়স : 48 লিঙ্গ : পুরুষ              | ZTA1160373<br>ফটো উপলব্ধ | 191<br>নাম : জীতেন ডোম<br>পিতার নাম: ধোলে ডোম<br>বাড়ির নং : 383/8<br>বয়স : 44 লিঙ্গ : পুরুষ                 | KCL1821859<br>ফটো উপলব্ধ | 192<br>নাম : সানি ডোম<br>পিতার নাম: ধোলে ডোম<br>বাড়ির নং : 383/8<br>বয়স : 40 লিঙ্গ : পুরুষ                       | KCL2825669<br>ফটো উপলব্ধ |
| 193<br>নাম : রোমা ডোম<br>পিতার নাম: সানী ডোম<br>বাড়ির নং : 383/8<br>বয়স : 30 লিঙ্গ : মহিলা               | ZTA2125193<br>ফটো উপলব্ধ | 194<br>নাম : অভয় চন্দ্র পাঠক<br>পিতার নাম: গোপাল চন্দ্র পাঠক<br>বাড়ির নং : 383/8<br>বয়স : 52 লিঙ্গ : পুরুষ | KCL2826063<br>ফটো উপলব্ধ | 195<br>নাম : লক্ষী পাঠক<br>স্বামীর নাম: অভয় চন্দ্র পাঠক<br>বাড়ির নং : 383/8<br>বয়স : 45 লিঙ্গ : মহিলা           | ZTA0964932<br>ফটো উপলব্ধ |
| 196<br>নাম : সুনীল পাঠক<br>পিতার নাম: গোপাল চন্দ্র পাঠক<br>বাড়ির নং : 383/8<br>বয়স : 43 লিঙ্গ : পুরুষ    | ZTA1160290<br>ফটো উপলব্ধ | 197<br>নাম : শেফালী পাঠক<br>স্বামীর নাম: সুনাল চন্দ্র পাঠক<br>বাড়ির নং : 383/8<br>বয়স : 40 লিঙ্গ : মহিলা    | ZTA1160357<br>ফটো উপলব্ধ | 198<br>নাম : মৌমিতা পাঠক<br>পিতার নাম: অভয় চন্দ্র পাঠক<br>বাড়ির নং : 383/8<br>বয়স : 24 লিঙ্গ : মহিলা            | ZTA2955565<br>ফটো উপলব্ধ |
| 199<br>নাম : প্রিয়া পাঠক<br>পিতার নাম: অভয় চন্দ্র পাঠক<br>বাড়ির নং : 383/8<br>বয়স : 21 লিঙ্গ : মহিলা   | ZTA3080306<br>ফটো উপলব্ধ | 200<br>নাম : সারশতী তিওয়ারি<br>স্বামীর নাম: রিতেশ তিওয়ারি<br>বাড়ির নং : 383/8<br>বয়স : 32 লিঙ্গ : মহিলা   | ZTA2118933<br>ফটো উপলব্ধ | 201<br>নাম : ওমপ্রকাশ রাই<br>পিতার নাম: সুখদেও রাই<br>বাড়ির নং : 383/8<br>বয়স : 42 লিঙ্গ : পুরুষ                 | KCL1821230<br>ফটো উপলব্ধ |
| 202<br>নাম : সত্যনারায়ণ রাও<br>পিতার নাম: ফুলচাঁদ রাও<br>বাড়ির নং : 383/8<br>বয়স : 47 লিঙ্গ : পুরুষ     | KCL1191162<br>ফটো উপলব্ধ | 203<br>নাম : স্নিগু রাও<br>পিতার নাম: কৃষ্ণা রাও<br>বাড়ির নং : 383/8<br>বয়স : 40 লিঙ্গ : পুরুষ              | KCL2825677<br>ফটো উপলব্ধ | 204<br>নাম : রাম বিয়াস রায়<br>পিতার নাম: আর ডি রায়<br>বাড়ির নং : 383/8<br>বয়স : 65 লিঙ্গ : পুরুষ              | KCL1821370<br>ফটো উপলব্ধ |
| 205<br>নাম : পিন্ধি রায়<br>পিতার নাম: শিব কুমার রায়<br>বাড়ির নং : 383/8<br>বয়স : 31 লিঙ্গ : মহিলা      | ZTA2125789<br>ফটো উপলব্ধ | 206<br>নাম : হেমরাজ সাউ<br>পিতার নাম: সঞ্জয় সাউ<br>বাড়ির নং : 383/8<br>বয়স : 31 লিঙ্গ : পুরুষ              | ZTA2125474<br>ফটো উপলব্ধ | 207<br>নাম : মনোজ কুমার তেওয়ারী<br>পিতার নাম: হৃদ্যানন্দ তেওয়ারী<br>বাড়ির নং : 383/8<br>বয়স : 42 লিঙ্গ : পুরুষ | ZTA2533271<br>ফটো উপলব্ধ |
| 208<br>নাম : পুনম তেওয়ারী<br>স্বামীর নাম: রাজেশ তেওয়ারী<br>বাড়ির নং : 383/8<br>বয়স : 32 লিঙ্গ : মহিলা  | ZTA2533289<br>ফটো উপলব্ধ | 209<br>নাম : মংরী দেবী<br>স্বামীর নাম: লালন চৌধুরী<br>বাড়ির নং : 383/15<br>বয়স : 63 লিঙ্গ : মহিলা           | KCL1131325<br>ফটো উপলব্ধ | 210<br>নাম : আরতি দেবী<br>স্বামীর নাম: ভোলা চৌধুরী<br>বাড়ির নং : 383/15<br>বয়স : 30 লিঙ্গ : মহিলা                | ZTA2156883<br>ফটো উপলব্ধ |



|  |                                |   |                                |   |                          |
|--|--------------------------------|---|--------------------------------|---|--------------------------|
| 211<br>নাম : রাশী বাগ<br>পিতার নাম: শম্ভু বাগ<br>বাড়ির নং : 383/15<br>বয়স : 29 লিঙ্গ : মহিলা           | ZTA2287050<br>ফটো উপলব্ধ       | 212<br>নাম : রিম্পা বাগ<br>পিতার নাম: সমীর বাগ<br>বাড়ির নং : 383/15<br>বয়স : 27 লিঙ্গ : মহিলা               | ZTA2533214<br>ফটো উপলব্ধ       | 213<br>নাম : ভোলা চৌধুরী<br>পিতার নাম: লালন চৌধুরী<br>বাড়ির নং : 383/15<br>বয়স : 39 লিঙ্গ : পুরুষ         | KCL1821883<br>ফটো উপলব্ধ |
| 214<br>নাম : মনিষা দাস<br>মায়ের নাম: নমিতা দাস<br>বাড়ির নং : 383/15<br>বয়স : 31 লিঙ্গ : মহিলা         | ZTA2156610<br>ফটো উপলব্ধ       | 215<br>নাম : গোলক মন্ডল<br>পিতার নাম: গজেন মন্ডল<br>বাড়ির নং : 383/15<br>বয়স : 56 লিঙ্গ : পুরুষ             | WB/24/164/387579<br>ফটো উপলব্ধ | 216<br>নাম : আনন্দ কুমার<br>পিতার নাম: নীলেশ কুমার<br>বাড়ির নং : 383/15<br>বয়স : 39 লিঙ্গ : পুরুষ         | ZTA0964940<br>ফটো উপলব্ধ |
| 217<br>নাম : ছায়া সাহা<br>স্বামীর নাম: মহাদেব সাহা<br>বাড়ির নং : 383/15<br>বয়স : 64 লিঙ্গ : মহিলা     | WB/24/164/387660<br>ফটো উপলব্ধ | 218<br>নাম : ইন্দ্রজিত সাহা<br>পিতার নাম: মহাদেব চন্দ্র সাহা<br>বাড়ির নং : 383/15<br>বয়স : 44 লিঙ্গ : পুরুষ | KCL1821917<br>ফটো উপলব্ধ       | 219<br>নাম : কার্তিক সাহা<br>পিতার নাম: মহাদেব চন্দ্র সাহা<br>বাড়ির নং : 383/15<br>বয়স : 43 লিঙ্গ : পুরুষ | KCL1821925<br>ফটো উপলব্ধ |
| 220<br>নাম : জয়া সাউ<br>স্বামীর নাম: রঞ্জিত কুমার সাউ<br>বাড়ির নং : 383/15<br>বয়স : 33 লিঙ্গ : মহিলা  | ZTA2533255<br>ফটো উপলব্ধ       | 221<br>নাম : রস্তা সিং<br>স্বামীর নাম: সোনা সিং<br>বাড়ির নং : 383/15<br>বয়স : 39 লিঙ্গ : মহিলা              | KCL2825651<br>ফটো উপলব্ধ       | 222<br>নাম : ভীম ঠাকুর<br>পিতার নাম: তুলসী ঠাকুর<br>বাড়ির নং : 383/15<br>বয়স : 38 লিঙ্গ : পুরুষ           | KCL2763738<br>ফটো উপলব্ধ |
| 223<br>নাম : নৌশাব পরবিন<br>স্বামীর নাম: মোহাম্মদ ফরিদ<br>বাড়ির নং : 384/4/5<br>বয়স : 31 লিঙ্গ : মহিলা | ZTA2805869<br>ফটো উপলব্ধ       | 224<br>নাম : মিনতি সিং<br>স্বামীর নাম: চন্দ্রশেখর সিং<br>বাড়ির নং : 386<br>বয়স : 57 লিঙ্গ : মহিলা           | KCL1130020<br>ফটো উপলব্ধ       | 225<br>নাম : সনীল কুমার সাউ<br>পিতার নাম: রাজেন্দ্র সাউ<br>বাড়ির নং : 387/15<br>বয়স : 39 লিঙ্গ : পুরুষ    | KCL2683829<br>ফটো উপলব্ধ |
| 226<br>নাম : শিব কুমার রাই<br>পিতার নাম: রাম বিয়াস রাই<br>বাড়ির নং : 388/8<br>বয়স : 36 লিঙ্গ : পুরুষ  | KCL2826014<br>ফটো উপলব্ধ       | 227<br>নাম : দীপক সাউ<br>পিতার নাম: সন্তোষ সাউ<br>বাড়ির নং : 390<br>বয়স : 25 লিঙ্গ : পুরুষ                  | ZTA2805190<br>ফটো উপলব্ধ       | 228<br>নাম : অমিত সাউ<br>পিতার নাম: পাঁচু সাউ<br>বাড়ির নং : 390<br>বয়স : 24 লিঙ্গ : পুরুষ                 | ZTA2805273<br>ফটো উপলব্ধ |
| 229<br>নাম : লতা পাল<br>স্বামীর নাম: অনিল পাল<br>বাড়ির নং : 390<br>বয়স : 68 লিঙ্গ : মহিলা              | KCL1131390<br>ফটো উপলব্ধ       | 230<br>নাম : কালী রাও<br>পিতার নাম: সন্ন্যাসী রাও<br>বাড়ির নং : 390<br>বয়স : 70 লিঙ্গ : মহিলা               | KCL1129972<br>ফটো উপলব্ধ       | 231<br>নাম : শান্তি দেবী সাউ<br>স্বামীর নাম: হনুমান সাউ<br>বাড়ির নং : 390<br>বয়স : 71 লিঙ্গ : মহিলা       | KCL1128008<br>ফটো উপলব্ধ |
| 232<br>নাম : পঞ্চ সাউ<br>পিতার নাম: পূর্ণরাম সাউ<br>বাড়ির নং : 390<br>বয়স : 58 লিঙ্গ : পুরুষ           | KCL2683381<br>ফটো উপলব্ধ       | 233<br>নাম : সন্তোষ সাউ<br>পিতার নাম: পূর্ণরাম সাউ<br>বাড়ির নং : 390<br>বয়স : 47 লিঙ্গ : পুরুষ              | KCL2683407<br>ফটো উপলব্ধ       | 234<br>নাম : শুখিয়া সাউ<br>পিতার নাম: পঞ্চ সাউ<br>বাড়ির নং : 390<br>বয়স : 47 লিঙ্গ : মহিলা               | KCL1195676<br>ফটো উপলব্ধ |
| 235<br>নাম : ঝুনিয়া সাউ<br>স্বামীর নাম: সন্তোষ সাউ<br>বাড়ির নং : 390<br>বয়স : 46 লিঙ্গ : মহিলা        | KCL2353001<br>ফটো উপলব্ধ       | 236<br>নাম : রামবাবু সাউ<br>পিতার নাম: হনুমান সাউ<br>বাড়ির নং : 390<br>বয়স : 42 লিঙ্গ : পুরুষ               | KCL2353019<br>ফটো উপলব্ধ       | 237<br>নাম : রমেশ শর্মা<br>পিতার নাম: বিহারীলাল শর্মা<br>বাড়ির নং : 390<br>বয়স : 71 লিঙ্গ : পুরুষ         | KCL1126911<br>ফটো উপলব্ধ |
| 238<br>নাম : তারাদেবী শর্মা<br>স্বামীর নাম: রমেশ শর্মা<br>বাড়ির নং : 390<br>বয়স : 59 লিঙ্গ : মহিলা     | KCL1126937<br>ফটো উপলব্ধ       | 239<br>নাম : তুলিয়া দেবী সাউ<br>স্বামীর নাম: সঞ্জয় সাউ<br>বাড়ির নং : 390<br>বয়স : 47 লিঙ্গ : মহিলা        | ZTA1160399<br>ফটো উপলব্ধ       | 240<br>নাম : সঞ্জ সাউ<br>স্বামীর নাম: রামবাবু সাউ<br>বাড়ির নং : 390<br>বয়স : 38 লিঙ্গ : মহিলা             | ZTA2286854<br>ফটো উপলব্ধ |

|  |                  |   |            |   |            |
|--|------------------|---|------------|---|------------|
| 241<br>নাম : লাল সাউ<br>পিতার নাম: সঞ্জয় সাউ<br>বাড়ির নং : 390<br>বয়স : 29 লিঙ্গ : পুরুষ<br>ফটো উপলব্ধ  | ZTA2286888       | 242<br>নাম : সনজনা সাউ<br>স্বামীর নাম: দীপক সাউ<br>বাড়ির নং : 390<br>বয়স : 23 লিঙ্গ : মহিলা<br>ফটো উপলব্ধ   | ZTA3048212 | 243<br>নাম : সঞ্জয় সাউ<br>পিতার নাম: রাজেন্দর সাউ<br>বাড়ির নং : 390<br>বয়স : 51 লিঙ্গ : পুরুষ<br>ফটো উপলব্ধ                                    | ZTA1160381 |
| 244<br>নাম : মুকেশ তেওয়ারী<br>পিতার নাম: শিউকুমার তেওয়ারী<br>বাড়ির নং : 390<br>বয়স : 57 লিঙ্গ : পুরুষ<br>ফটো উপলব্ধ                                | KCL1127265       | 245<br>নাম : রাকেশ তেওয়ারী<br>পিতার নাম: শিউকুমার তেওয়ারী<br>বাড়ির নং : 390<br>বয়স : 55 লিঙ্গ : পুরুষ<br>ফটো উপলব্ধ                               | KCL1126283 | 246<br>নাম : রাজেশ তেওয়ারী<br>পিতার নাম: শিউকুমার তেওয়ারী<br>বাড়ির নং : 390<br>বয়স : 53 লিঙ্গ : পুরুষ<br>ফটো উপলব্ধ                           | KCL1126697 |
| 247<br>নাম : বীনা তেওয়ারী<br>পিতার নাম: শিউকুমার তেওয়ারী<br>বাড়ির নং : 390<br>বয়স : 49 লিঙ্গ : মহিলা<br>ফটো উপলব্ধ                                 | KCL1126945       | 248<br>নাম : লীনাকুমারী তেওয়ারী<br>পিতার নাম: শিউকুমার তেওয়ারী<br>বাড়ির নং : 390<br>বয়স : 49 লিঙ্গ : মহিলা<br>ফটো উপলব্ধ                          | KCL1127042 | 249<br>নাম : রীতেশ তিওয়ারী<br>পিতার নাম: শিউকুমার তেওয়ারী<br>বাড়ির নং : 390<br>বয়স : 46 লিঙ্গ : পুরুষ<br>ফটো উপলব্ধ                           | KCL1126671 |
| 250<br>নাম : সলমা ব্রিক<br>স্বামীর নাম: মহঃ হানিফ<br>বাড়ির নং : 396/2<br>বয়স : 33 লিঙ্গ : মহিলা<br>Deleted After Application by Judicial Officers    | WB/24/164/450002 | 251<br>নাম : দীপক কুমার মিশ্র<br>পিতার নাম: রবীন্দ্র মিশ্র<br>বাড়ির নং : এন20/2<br>বয়স : 25 লিঙ্গ : পুরুষ<br>ফটো উপলব্ধ                             | ZTA2904191 | 252<br>নাম : জামশেদ আলি<br>পিতার নাম: আব্দুল রহমান<br>বাড়ির নং : PLO TNO 86<br>বয়স : 49 লিঙ্গ : পুরুষ<br>ফটো উপলব্ধ                             | ZTA1874205 |
| 253<br>নাম : নগমা খান<br>স্বামীর নাম: আবির হুসেন<br>বাড়ির নং : প্রেম 126<br>বয়স : 33 লিঙ্গ : মহিলা<br>Deleted After Application by Judicial Officers | ZTA2958791       | 254<br>নাম : রুমিয়া খাতুন<br>স্বামীর নাম: শেখ জাফার<br>বাড়ির নং : plot no 53<br>বয়স : 51 লিঙ্গ : মহিলা<br>ফটো উপলব্ধ                               | KCL1127067 | 255<br>নাম : প্রেম পাঠক<br>পিতার নাম: সুনীল পাঠক<br>বাড়ির নং : 383/8<br>বয়স : 23 লিঙ্গ : পুরুষ<br>ফটো উপলব্ধ                                    | ZTA3098415 |
| 256<br>নাম : নেহা পাঠক<br>পিতার নাম: সুনীল পাঠক<br>বাড়ির নং : 383/8<br>বয়স : 21 লিঙ্গ : মহিলা<br>ফটো উপলব্ধ  | ZTA3098423       | 257<br>নাম : স্বপ্না গুপ্তা<br>পিতার নাম: রাজু গুপ্তা<br>বাড়ির নং : 388<br>বয়স : 39 লিঙ্গ : মহিলা<br>Deleted After Application by Judicial Officers | APH2566875 | 258<br>নাম : সোমনাথ বোস<br>পিতার নাম: জিতেন ডোম<br>বাড়ির নং : 388/8<br>বয়স : 39 লিঙ্গ : পুরুষ<br>Deleted After Application by Judicial Officers | ZTA3185006 |
| 259<br>নাম : কুদসিয়া খানম<br>পিতার নাম: জাহির খান<br>বাড়ির নং : 54<br>বয়স : 19 লিঙ্গ : মহিলা<br>ফটো উপলব্ধ  | ZTA3203940       |   |            |   |            |

|        |                  |   |            |     |                  |   |            |     |                  |  |            |
|--------|------------------|---|------------|-----|------------------|---|------------|-----|------------------|--|------------|
| 260    | KCL1130939       | নাম : মুসতাক আহমেদ<br>পিতার নাম: আবদুল গোনি<br>বাড়ির নং : 56/1<br>বয়স : 63 লিঙ্গ : পুরুষ      | ফটো উপলব্ধ | 261 | KCL1130160       | নাম : হসনাআরা<br>স্বামীর নাম: আফতাব আলম<br>বাড়ির নং : 56/1<br>বয়স : 60 লিঙ্গ : মহিলা          | ফটো উপলব্ধ | 262 | KCL2353035       | নাম : মহঃ আসরফ খাঁন<br>পিতার নাম: মুকবুল আহমেদ<br>বাড়ির নং : 56/1<br>বয়স : 58 লিঙ্গ : পুরুষ        | ফটো উপলব্ধ |
| 263    | KCL2683431       | নাম : জাকিয়া বেগম<br>স্বামীর নাম: মুস্তাকিউ<br>বাড়ির নং : 56/1<br>বয়স : 51 লিঙ্গ : মহিলা     | ফটো উপলব্ধ | 264 | WB/24/164/393831 | নাম : মুস্তাকিউ<br>স্বামীর নাম: মুকবুল আহমেদ<br>বাড়ির নং : 56/1<br>বয়স : 60 লিঙ্গ : পুরুষ     | ফটো উপলব্ধ | 265 | KCL2683415       | নাম : খুরশিদ আলম<br>পিতার নাম: আফতাব<br>বাড়ির নং : 56/1<br>বয়স : 50 লিঙ্গ : পুরুষ                  | ফটো উপলব্ধ |
| 266    | KCL2683845       | নাম : আসফাক আহমেদ<br>পিতার নাম: মুস্তাক আহমেদ<br>বাড়ির নং : 56/1<br>বয়স : 42 লিঙ্গ : পুরুষ    | ফটো উপলব্ধ | 267 | ZTA0965038       | নাম : অজুম আলম<br>পিতার নাম: আফতাব আলম<br>বাড়ির নং : 56/1<br>বয়স : 42 লিঙ্গ : মহিলা           | ফটো উপলব্ধ | 268 | KCL2441962       | নাম : নাসিম আহমেদ<br>পিতার নাম: মুস্তাক আহমেদ<br>বাড়ির নং : 56/1<br>বয়স : 39 লিঙ্গ : পুরুষ         | ফটো উপলব্ধ |
| 269    | ZTA2449890       | নাম : নাদিম ইকবাল<br>পিতার নাম: মুস্তাক আহমেদ<br>বাড়ির নং : 56/1<br>বয়স : 34 লিঙ্গ : পুরুষ    | ফটো উপলব্ধ | 270 | ZTA2287118       | নাম : আসিফ ইকবাল<br>পিতার নাম: মুস্তাক আহমেদ<br>বাড়ির নং : 56/1<br>বয়স : 30 লিঙ্গ : পুরুষ     | ফটো উপলব্ধ | 271 | KCL1127505       | নাম : সেখ কোরবান আলী<br>পিতার নাম: সেখ পাঁচকড়ি আলী<br>বাড়ির নং : 58<br>বয়স : 64 লিঙ্গ : পুরুষ     | ফটো উপলব্ধ |
| 272    | KCL1127828       | নাম : সেখ হারুনরসিদ<br>পিতার নাম: সেখ পাঁচকড়ি<br>বাড়ির নং : 58<br>বয়স : 59 লিঙ্গ : পুরুষ     | ফটো উপলব্ধ | 273 | KCL1127513       | নাম : রহিমা বেগম<br>স্বামীর নাম: সেখ কোরবান<br>বাড়ির নং : 58<br>বয়স : 63 লিঙ্গ : মহিলা        | ফটো উপলব্ধ | 274 | KCL1127885       | নাম : আকলিমা বেগম<br>স্বামীর নাম: সেখ হারুনরসিদ<br>বাড়ির নং : 58<br>বয়স : 61 লিঙ্গ : মহিলা         | ফটো উপলব্ধ |
| #2 275 | ZTA1160498       | নাম : স্ক মোহিদ আলি<br>পিতার নাম: সেখ কোরবান<br>বাড়ির নং : 58<br>বয়স : 40 লিঙ্গ : পুরুষ       | ফটো উপলব্ধ | 276 | ZTA1160506       | নাম : সেখ হেদায়ত আলি<br>পিতার নাম: সেখ হারুন রসিদ<br>বাড়ির নং : 58<br>বয়স : 38 লিঙ্গ : পুরুষ | ফটো উপলব্ধ | 277 | ZTA1160480       | নাম : সেখ হায়দার আলি<br>পিতার নাম: সেখ হারুন রসিদ<br>বাড়ির নং : 58<br>বয়স : 36 লিঙ্গ : পুরুষ      | ফটো উপলব্ধ |
| 278    | ZTA2449908       | নাম : সেখ সৈয়দ আলি<br>পিতার নাম: সেখ কুরবান আলি<br>বাড়ির নং : 58<br>বয়স : 33 লিঙ্গ : পুরুষ   | ফটো উপলব্ধ | 279 | ZTA1964642       | নাম : সেখ মুস্তাক আলি<br>পিতার নাম: সেখ কুরবান আলি<br>বাড়ির নং : 58<br>বয়স : 32 লিঙ্গ : পুরুষ | ফটো উপলব্ধ | 280 | ZTA2903102       | নাম : হজেরা বেগম<br>স্বামীর নাম: স্ক মোহিদ আলি<br>বাড়ির নং : 58<br>বয়স : 30 লিঙ্গ : মহিলা          | ফটো উপলব্ধ |
| 281    | ZTA3044724       | নাম : খুরশিদ আলম<br>অন্যান্য নাম: মুস্তাকিউ<br>বাড়ির নং : 56/1<br>বয়স : 43 লিঙ্গ : মহিলা      | ফটো উপলব্ধ | 282 | ZTA2827467       | নাম : শোকিনা বেগম<br>স্বামীর নাম: রবিয়াল সর্দার<br>বাড়ির নং : 59<br>বয়স : 85 লিঙ্গ : মহিলা   | ফটো উপলব্ধ | 283 | WB/24/164/393161 | নাম : রবিয়া বেগম<br>স্বামীর নাম: মনোয়ার আলি সর্দার<br>বাড়ির নং : 59<br>বয়স : 77 লিঙ্গ : মহিলা    | ফটো উপলব্ধ |
| 284    | WB/24/164/393625 | নাম : শিরাজ সর্দার<br>পিতার নাম: আমিজুদ্দিন সর্দার<br>বাড়ির নং : 59<br>বয়স : 69 লিঙ্গ : পুরুষ | ফটো উপলব্ধ | 285 | WB/24/164/393550 | নাম : কিশমাতারা বেগম<br>স্বামীর নাম: সিরাজ সর্দার<br>বাড়ির নং : 59<br>বয়স : 60 লিঙ্গ : মহিলা  | ফটো উপলব্ধ | 286 | KCL2683449       | নাম : আব্দুল রহমান সরদার<br>পিতার নাম: রমজান সরদার<br>বাড়ির নং : 59<br>বয়স : 59 লিঙ্গ : পুরুষ      | ফটো উপলব্ধ |
| 287    | KCL1831205       | নাম : মনতাজ সর্দার<br>পিতার নাম: রবিয়াল<br>বাড়ির নং : 59<br>বয়স : 57 লিঙ্গ : পুরুষ           | ফটো উপলব্ধ | 288 | WB/24/164/393177 | নাম : গোলাপ রহমান সর্দার<br>পিতার নাম: রমজান<br>বাড়ির নং : 59<br>বয়স : 56 লিঙ্গ : পুরুষ       | ফটো উপলব্ধ | 289 | ZTA2852895       | নাম : আনোয়ার আলি সরদার<br>পিতার নাম: রবিয়াল আলি সরদার<br>বাড়ির নং : 59<br>বয়স : 55 লিঙ্গ : পুরুষ | ফটো উপলব্ধ |



|  |  |  |
|--|--|--|
| 290<br>নাম : জিন্নাত বেগম<br>স্বামীর নাম : নিজামুদ্দিন<br>বাড়ির নং : 59<br>বয়স : 54 লিঙ্গ : মহিলা<br>ZTA2853091<br>ফটো উপলব্ধ            | 291<br>নাম : সুলতানা বেগম<br>স্বামীর নাম : সেখ পিরু<br>বাড়ির নং : 59<br>বয়স : 53 লিঙ্গ : মহিলা<br>KCL1129188<br>ফটো উপলব্ধ               | 292<br>নাম : মমতাজ বেগম<br>স্বামীর নাম : আবদুল রহমান<br>বাড়ির নং : 59<br>বয়স : 52 লিঙ্গ : মহিলা<br>WB/24/164/393171<br>ফটো উপলব্ধ              |
| 293<br>নাম : রেজিনা বেগম<br>স্বামীর নাম : রহমত<br>বাড়ির নং : 59<br>বয়স : 52 লিঙ্গ : মহিলা<br>WB/24/164/393538<br>ফটো উপলব্ধ              | 294<br>নাম : মিনাজুল শর্দার<br>পিতার নাম : মহরম<br>বাড়ির নং : 59<br>বয়স : 51 লিঙ্গ : পুরুষ<br>WB/24/164/393594<br>ফটো উপলব্ধ             | 295<br>নাম : নাসিমা বেগম<br>স্বামীর নাম : আনোয়ার সর্দার<br>বাড়ির নং : 59<br>বয়স : 51 লিঙ্গ : মহিলা<br>ZTA1781863<br>ফটো উপলব্ধ                |
| 296<br>নাম : সাবেরা খাতুন<br>পিতার নাম : আরশাদ আলি মোল্লা<br>বাড়ির নং : 59<br>বয়স : 43 লিঙ্গ : মহিলা<br>KCL2440717<br>ফটো উপলব্ধ         | 297<br>নাম : সাবির আলি সরদার<br>পিতার নাম : রহমত আলি সরদার<br>বাড়ির নং : 59<br>বয়স : 41 লিঙ্গ : পুরুষ<br>KCL2441947<br>ফটো উপলব্ধ        | 298<br>নাম : রেশমা খাতুন<br>পিতার নাম : রহমত আলি সরদার<br>বাড়ির নং : 59<br>বয়স : 39 লিঙ্গ : পুরুষ<br>KCL2441954<br>ফটো উপলব্ধ                  |
| 299<br>নাম : আলাউদ্দিন সরদার<br>পিতার নাম : সিরাজ সর্দার<br>বাড়ির নং : 59<br>বয়স : 38 লিঙ্গ : পুরুষ<br>ZTA1160522<br>ফটো উপলব্ধ          | 300<br>নাম : সালাউদ্দিন সর্দার<br>পিতার নাম : সিরাজ সর্দার<br>বাড়ির নং : 59<br>বয়স : 36 লিঙ্গ : পুরুষ<br>ZTA1160514<br>ফটো উপলব্ধ        | 301<br>নাম : নাজিমা খাতুন<br>পিতার নাম : নিজামুদ্দিন সর্দার<br>বাড়ির নং : 59<br>বয়স : 36 লিঙ্গ : মহিলা<br>ZTA1658335<br>ফটো উপলব্ধ             |
| 302<br>নাম : সেখ সাহির<br>মায়ের নাম : সুলতানা বেগম<br>বাড়ির নং : 59<br>বয়স : 35 লিঙ্গ : পুরুষ<br>ZTA1781830<br>ফটো উপলব্ধ               | 303<br>নাম : নাসিমা খাতুন<br>পিতার নাম : নিজামুদ্দিন<br>বাড়ির নং : 59<br>বয়স : 32 লিঙ্গ : মহিলা<br>ZTA2126076<br>ফটো উপলব্ধ              | 304<br>নাম : সাহাবুদ্দিন সর্দার<br>পিতার নাম : নিজামুদ্দিন<br>বাড়ির নং : 59<br>বয়স : 31 লিঙ্গ : পুরুষ<br>ZTA2126100<br>ফটো উপলব্ধ              |
| 305<br>নাম : তাহেরা বেগম<br>স্বামীর নাম : মমতাজ সর্দার<br>বাড়ির নং : 59<br>বয়স : 31 লিঙ্গ : মহিলা<br>ZTA2533305<br>ফটো উপলব্ধ            | 306<br>নাম : সাকিলা বেগম<br>স্বামীর নাম : গোলাপ রহমান সরদারদার<br>বাড়ির নং : 59<br>বয়স : 53 লিঙ্গ : মহিলা<br>ZTA2998730<br>ফটো উপলব্ধ    | 307<br>নাম : সালমা খাতুন<br>পিতার নাম : আনোয়ার আলি সর্দার<br>বাড়ির নং : 59<br>বয়স : 23 লিঙ্গ : মহিলা<br>ZTA3020914<br>ফটো উপলব্ধ              |
| 308<br>নাম : ইয়াসমিনা খাতুন<br>পিতার নাম : মমতাজ সরদার<br>বাড়ির নং : 59<br>বয়স : 22 লিঙ্গ : মহিলা<br>ZTA3020948<br>ফটো উপলব্ধ           | 309<br>নাম : সাহিনা খাতুন<br>মায়ের নাম : রেহানা বেগম<br>বাড়ির নং : 59<br>বয়স : 22 লিঙ্গ : মহিলা<br>ZTA2998672<br>ফটো উপলব্ধ             | 310<br>নাম : মনোয়ার আলি সর্দার<br>পিতার নাম : রবিয়াল আলি সর্দার<br>বাড়ির নং : 59<br>বয়স : 66 লিঙ্গ : পুরুষ<br>WB/24/164/393121<br>ফটো উপলব্ধ |
| 311<br>নাম : রেজাউল সর্দার<br>পিতার নাম : রহমত আলী সর্দার<br>বাড়ির নং : 59<br>বয়স : 34 লিঙ্গ : পুরুষ<br>ZTA1964626<br>ফটো উপলব্ধ         | 312<br>নাম : আশাদুল সর্দার<br>পিতার নাম : আব্দুল রহমান সর্দার<br>বাড়ির নং : 59<br>বয়স : 33 লিঙ্গ : পুরুষ<br>ZTA1793488<br>ফটো উপলব্ধ     | 313<br>নাম : জিয়াবুদ্দিন সর্দার<br>পিতার নাম : আব্দুল রহমান সর্দার<br>বাড়ির নং : 59<br>বয়স : 31 লিঙ্গ : পুরুষ<br>ZTA3021011<br>ফটো উপলব্ধ     |
| 314<br>নাম : সারফুদ্দিন সর্দার<br>পিতার নাম : সিরাজ সর্দার<br>বাড়ির নং : 59<br>বয়স : 30 লিঙ্গ : পুরুষ<br>ZTA2413342<br>ফটো উপলব্ধ        | 315<br>নাম : রুপালী সর্দার<br>মায়ের নাম : জিন্নাত বেগম<br>বাড়ির নং : 59<br>বয়স : 23 লিঙ্গ : মহিলা<br>ZTA2998706<br>ফটো উপলব্ধ           | 316<br>নাম : সাকিল রহমান সর্দার<br>পিতার নাম : গোলাপ রহমান সর্দার<br>বাড়ির নং : 59<br>বয়স : 21 লিঙ্গ : পুরুষ<br>ZTA3044716<br>ফটো উপলব্ধ       |
| 317<br>নাম : মর্জিনা বেগম<br>স্বামীর নাম : জাহাঙ্গীর মল্লিক<br>বাড়ির নং : 60<br>বয়স : 66 লিঙ্গ : মহিলা<br>WB/24/164/393260<br>ফটো উপলব্ধ | 318<br>নাম : শাহানারা বেগম<br>স্বামীর নাম : আব্দুল মান্নান মোল্লা<br>বাড়ির নং : 60<br>বয়স : 62 লিঙ্গ : মহিলা<br>ZTA2855849<br>ফটো উপলব্ধ | 319<br>নাম : মমতাজ বেগম<br>স্বামীর নাম : কুতুবুদ্দিন<br>বাড়ির নং : 60<br>বয়স : 60 লিঙ্গ : মহিলা<br>KCL0787184<br>ফটো উপলব্ধ                    |



|  |                  |   |                  |   |            |
|--|------------------|---|------------------|---|------------|
| 320<br>নাম : আজমীরা খাতুন<br>স্বামীর নাম: নুরউদ্দিন<br>বাড়ির নং : 60<br>বয়স : 58 লিঙ্গ : মহিলা<br>ফটো উপলব্ধ               | WB/24/164/393152 | 321<br>নাম : আবদুস সাত্তার শর্দার<br>পিতার নাম: শৈয়েদ আলি সরদার<br>বাড়ির নং : 60<br>বয়স : 57 লিঙ্গ : পুরুষ<br>ফটো উপলব্ধ     | KCL2683472       | 322<br>নাম : মঞ্জুরা বেগম<br>স্বামীর নাম: আবদুলহামিম<br>বাড়ির নং : 60<br>বয়স : 57 লিঙ্গ : মহিলা<br>ফটো উপলব্ধ               | ZTA2853075 |
| 323<br>নাম : তাজকিয়াতুন বেগম<br>স্বামীর নাম: সামসুদ্দিন সর্দার<br>বাড়ির নং : 60<br>বয়স : 56 লিঙ্গ : মহিলা<br>ফটো উপলব্ধ   | WB/24/164/393369 | 324<br>নাম : আব্দুল আজিজ সরদার<br>পিতার নাম: শৈয়েদ<br>বাড়ির নং : 60<br>বয়স : 55 লিঙ্গ : পুরুষ<br>ফটো উপলব্ধ                  | KCL1831247       | 325<br>নাম : মনোয়ারা বেগম<br>স্বামীর নাম: আবদুল<br>বাড়ির নং : 60<br>বয়স : 55 লিঙ্গ : মহিলা<br>ফটো উপলব্ধ                   | KCL2683464 |
| 326<br>নাম : আশিক আনোয়ার সর্দার<br>পিতার নাম: আশরাফউদ্দিন সর্দার<br>বাড়ির নং : 60<br>বয়স : 43 লিঙ্গ : পুরুষ<br>ফটো উপলব্ধ | KCL2353167       | 327<br>নাম : বুলবুল মল্লিক<br>মায়ের নাম: মর্জিনা বেগম<br>বাড়ির নং : 60<br>বয়স : 40 লিঙ্গ : পুরুষ<br>ফটো উপলব্ধ               | ZTA1781855       | 328<br>নাম : রাহুল আমিন মোল্লা<br>পিতার নাম: আব্দুল মান্নান মোল্লা<br>বাড়ির নং : 60<br>বয়স : 39 লিঙ্গ : পুরুষ<br>ফটো উপলব্ধ | ZTA1160548 |
| 329<br>নাম : রোকেয়া বেগম<br>স্বামীর নাম: মোজার হোসেন মল্লিক<br>বাড়ির নং : 60<br>বয়স : 39 লিঙ্গ : মহিলা<br>ফটো উপলব্ধ      | ZTA2449916       | 330<br>নাম : আশিক একবাল সর্দার<br>পিতার নাম: আসরাফ উদ্দিন সর্দার<br>বাড়ির নং : 60<br>বয়স : 38 লিঙ্গ : পুরুষ<br>ফটো উপলব্ধ     | ZTA1160555       | 331<br>নাম : মিশু মল্লিক<br>মায়ের নাম: মর্জিনা বেগম<br>বাড়ির নং : 60<br>বয়স : 38 লিঙ্গ : পুরুষ<br>ফটো উপলব্ধ               | ZTA1781848 |
| 332<br>নাম : পিন্ডি সর্দার<br>স্বামীর নাম: আশিক আনোয়ার সর্দার<br>বাড়ির নং : 60<br>বয়স : 38 লিঙ্গ : মহিলা<br>ফটো উপলব্ধ    | ZTA2639797       | 333<br>নাম : আব্দুল গনি মোল্লা<br>পিতার নাম: আব্দুল মান্নান মোল্লা<br>বাড়ির নং : 60<br>বয়স : 36 লিঙ্গ : পুরুষ<br>ফটো উপলব্ধ   | ZTA1160530       | 334<br>নাম : মহঃ ইমরান সর্দার<br>পিতার নাম: আব্দুর রহমান<br>বাড়ির নং : 60<br>বয়স : 32 লিঙ্গ : পুরুষ<br>ফটো উপলব্ধ           | ZTA2126118 |
| 335<br>নাম : নইমুদ্দিন সর্দার<br>পিতার নাম: আব্রাহামুদ্দিন সরদার<br>বাড়ির নং : 60<br>বয়স : 30 লিঙ্গ : পুরুষ<br>ফটো উপলব্ধ  | ZTA2639789       | 336<br>নাম : মোফিজুল সর্দার<br>পিতার নাম: আবদুল হালিম সর্দার<br>বাড়ির নং : 60<br>বয়স : 29 লিঙ্গ : পুরুষ<br>ফটো উপলব্ধ         | ZTA2805919       | 337<br>নাম : সাদিয়া বকরমান<br>স্বামীর নাম: মুসা আলি সরদার<br>বাড়ির নং : 60<br>বয়স : 28 লিঙ্গ : মহিলা<br>ফটো উপলব্ধ         | ZTA2639813 |
| 338<br>নাম : হাফিজুল সর্দার<br>পিতার নাম: আবদুল হালিম সর্দার<br>বাড়ির নং : 60<br>বয়স : 25 লিঙ্গ : পুরুষ<br>ফটো উপলব্ধ      | ZTA2805935       | 339<br>নাম : খুকুমণী বেগম<br>স্বামীর নাম: আশিক ইকবাল সরদার<br>বাড়ির নং : 60<br>বয়স : 34 লিঙ্গ : মহিলা<br>ফটো উপলব্ধ           | ZTA2873438       | 340<br>নাম : নাসিমা বেগম<br>স্বামীর নাম: বুলবুল মল্লিক<br>বাড়ির নং : 60<br>বয়স : 34 লিঙ্গ : মহিলা<br>ফটো উপলব্ধ             | ZTA3044906 |
| 341<br>নাম : মোহিনী খাতুন<br>স্বামীর নাম: মহঃ ইমরান সর্দার<br>বাড়ির নং : 60<br>বয়স : 26 লিঙ্গ : মহিলা<br>ফটো উপলব্ধ        | ZTA3044823       | 342<br>নাম : মোজার হোসেন মল্লিক<br>পিতার নাম: জাহাঙ্গীর হোসেন মল্লিক<br>বাড়ির নং : 60<br>বয়স : 43 লিঙ্গ : পুরুষ<br>ফটো উপলব্ধ | KCL1831346       | 343<br>নাম : জিয়াউল হক মোল্লা<br>পিতার নাম: আব্দুল মান্নান মোল্লা<br>বাড়ির নং : 60<br>বয়স : 33 লিঙ্গ : পুরুষ<br>ফটো উপলব্ধ | ZTA2126084 |
| 344<br>নাম : লাল বাবু মল্লিক<br>পিতার নাম: জাহাঙ্গীর মল্লিক<br>বাড়ির নং : 60<br>বয়স : 39 লিঙ্গ : পুরুষ<br>ফটো উপলব্ধ       | ZTA2126092       | 345<br>নাম : আসরাফুদ্দিন সর্দার<br>পিতার নাম: নুরউদ্দিন সর্দার<br>বাড়ির নং : 60<br>বয়স : 74 লিঙ্গ : পুরুষ<br>ফটো উপলব্ধ       | WB/24/164/393178 | 346<br>নাম : আবদুল হালিম সর্দার<br>পিতার নাম: নুর মহম্মদ সর্দার<br>বাড়ির নং : 60<br>বয়স : 68 লিঙ্গ : পুরুষ<br>ফটো উপলব্ধ    | ZTA2827483 |
| 347<br>নাম : শামসুদ্দিন সর্দার<br>পিতার নাম: নুরুদ্দিন<br>বাড়ির নং : 60<br>বয়স : 60 লিঙ্গ : পুরুষ<br>ফটো উপলব্ধ            | ZTA2855294       | 348<br>নাম : মানিক আলি সর্দার<br>পিতার নাম: নুরআহমেদ সর্দার<br>বাড়ির নং : 60<br>বয়স : 52 লিঙ্গ : পুরুষ<br>ফটো উপলব্ধ          | ZTA3038171       | 349<br>নাম : ঈশা সর্দার<br>পিতার নাম: শামসুদ্দিন সর্দার<br>বাড়ির নং : 60<br>বয়স : 31 লিঙ্গ : পুরুষ<br>ফটো উপলব্ধ            | ZTA2287126 |

After  
Application by  
Judicial Officers



|   |                          |  |                          |   |                          |
|---|--------------------------|--|--------------------------|---|--------------------------|
| 350<br>নাম : নূর ইসলাম সর্দার<br>পিতার নাম: আবদুল হালিম সর্দার<br>বাড়ির নং : 60<br>বয়স : 29 লিঙ্গ : পুরুষ         | ZTA3044732<br>ফটো উপলব্ধ | 351<br>নাম : রফিকুল সর্দার<br>পিতার নাম: আবদুল হালিম সর্দার<br>বাড়ির নং : 60<br>বয়স : 21 লিঙ্গ : পুরুষ     | ZTA3044849<br>ফটো উপলব্ধ | 352<br>নাম : জোবেদা খাতুন সেখ<br>পিতার নাম: শেখ আলতাব হোসেন<br>বাড়ির নং : 60<br>বয়স : 38 লিঙ্গ : মহিলা    | KCL2764645<br>ফটো উপলব্ধ |
| 353<br>নাম : আবদুল মনন আনসারি<br>পিতার নাম: আবদুল সুভান আনসারি<br>বাড়ির নং : 60/8<br>বয়স : 58 লিঙ্গ : পুরুষ       | CHK2754687<br>ফটো উপলব্ধ | 354<br>নাম : ইশরত পরবিন<br>স্বামীর নাম: আবদুল মনন আনসারি<br>বাড়ির নং : 60/8<br>বয়স : 48 লিঙ্গ : মহিলা      | ZTA2664076<br>ফটো উপলব্ধ | 355<br>নাম : জিনাত পারভিন<br>পিতার নাম: আবদুল মান্নান আনসারি<br>বাড়ির নং : 60/8<br>বয়স : 26 লিঙ্গ : মহিলা | ZTA2896496<br>ফটো উপলব্ধ |
| 356<br>নাম : মহম্মদ আব্দুল হামিদ<br>পিতার নাম: আব্দুল হামিদ<br>বাড়ির নং : 62<br>বয়স : 53 লিঙ্গ : পুরুষ            | ZTA2663292<br>ফটো উপলব্ধ | 357<br>নাম : নিলুফার কুসুম<br>স্বামীর নাম: মহম্মদ আসলাম<br>বাড়ির নং : 62<br>বয়স : 48 লিঙ্গ : মহিলা         | ZTA2655314<br>ফটো উপলব্ধ | 358<br>নাম : খিলত আক্তার<br>পিতার নাম: মহম্মদ আসলাম<br>বাড়ির নং : 62<br>বয়স : 28 লিঙ্গ : মহিলা            | ZTA2655322<br>ফটো উপলব্ধ |
| 359<br>নাম : নিখাত পারভীন<br>পিতার নাম: আব্দুল মান্নান আনসারি<br>বাড়ির নং : এন0023<br>বয়স : 28 লিঙ্গ : মহিলা      | WOD2702306<br>ফটো উপলব্ধ | 360<br>নাম : রেহানা বেগম<br>স্বামীর নাম: মজরুল ইসলাম সর্দার<br>বাড়ির নং : এন0039<br>বয়স : 48 লিঙ্গ : মহিলা | ZTA2905073<br>ফটো উপলব্ধ | 361<br>নাম : উজমা আক্তার<br>পিতার নাম: মহঃ হাতিম<br>বাড়ির নং : 62<br>বয়স : 28 লিঙ্গ : মহিলা               | ZQP2603249<br>ফটো উপলব্ধ |
| 362<br>নাম : শোয়েব ফারুক আনসারি<br>পিতার নাম: মোহাম্মদ আব্দুল মান্নান<br>বাড়ির নং : 62<br>বয়স : 32 লিঙ্গ : পুরুষ | ZTA3191467<br>ফটো উপলব্ধ | 363<br>নাম : মহম্মদ সাহাযাদ<br>পিতার নাম: মহঃ ফারুক<br>বাড়ির নং : 11/এ<br>বয়স : 37 লিঙ্গ : পুরুষ           | APH1117761<br>ফটো উপলব্ধ |   |                          |





|  |   |            |            |
|--|---|------------|------------|
| 364  | 1 | ZTA3208626 | ফটো উপলব্ধ |
| নাম : রুকসানা কুরেশি<br>পিতার নাম: আবদুল হোসেন কুরেশি<br>বাড়ির নং : 383/4/5,<br>বয়স : 34 লিঙ্গ : মহিলা |   |            |            |
| 365  | 1 | ZTA2508059 | ফটো উপলব্ধ |
| নাম : সোনালী কুমারী<br>পিতার নাম: রমন কুমার সিং<br>বাড়ির নং : ৩৭৪/২<br>বয়স : 29 লিঙ্গ : মহিলা          |   |            |            |
| 366  | 1 | ZTA2508034 | ফটো উপলব্ধ |
| নাম : লছমি কুমারী<br>পিতার নাম: রমন কুমার সিং<br>বাড়ির নং : ৩৭৪/২<br>বয়স : 28 লিঙ্গ : মহিলা            |   |            |            |

নির্বাচক সংখ্যার সারসংক্ষেপ :

A) নির্বাচকের সংখ্যা :

|  | নির্বাচক তালিকার প্রকৃতি  | নির্বাচক তালিকার পরিচিতি : | নির্বাচকের সংখ্যা :   |       |              |     |     |
|--|---|----------------------------|---|-------|--------------|-----|-----|
|  |   |                            | পুরুষ   | মহিলা | তৃতীয় লিঙ্গ | মোট |     |
| I  | মূল তালিকা  | মূল তালিকা                 | বিশেষ নিবিড় সংশোধন ২০২৬ এর চূড়ান্ত ভোটার তালিকার সহিত 09-04-2026 তারিখ অবধি সংশোধিত নির্বাচক তালিকা | 193   | 170          | 0   | 363 |
| II                                       | 1- সংযোজন তালিকা  | সংযোজনী 1                  | বিশেষ সংক্ষিপ্ত সংশোধন 2026   | 0     | 0            | 0   | 0   |
|  |   | সংযোজনী 2                  | ধারাবাহিক সংশোধন 2026   | 0     | 3            | 0   | 3   |
|  |   |                            | মোট   | 0     | 3            | 0   | 3   |
| III                                      | 2- বিয়োজন তালিকা   | সংযোজনী 1                  | বিশেষ সংক্ষিপ্ত সংশোধন 2026   | 1     | 0            | 0   | 1   |
|  |   | সংযোজনী 2                  | ধারাবাহিক সংশোধন 2026   | 0     | 0            | 0   | 0   |
|  |   |                            | মোট   | 1     | 0            | 0   | 1   |
| IV                                       | 'লিঙ্গ ক্ষেত্রের' পরিবর্তনের কারণে পার্থক্য                       |                            |   | 0     | 0            | 0   | 0   |
| V  | বিচারপ্রক্রিয়ার অধীনস্থ  |                            |   | 0     | 0            | 0   | 0   |
| VI                                       | বিচার বিভাগীয় আধিকারিক কর্তৃক বিচারপূর্বক নিষ্পত্তির পর বিয়োজিত |                            |   | 18    | 29           | 0   | 47  |
| নির্বাচকের মোট সংখ্যা (I+II-III+IV-V-VI) |   |                            |   | 174   | 144          | 0   | 318 |

B) ক্রটি সংশোধনের সংখ্যা :

| নির্বাচক তালিকার প্রকৃতি | নির্বাচক তালিকার পরিচিতি :  | ক্রটি সংশোধনের সংখ্যা : |
|--------------------------|-----------------------------|-------------------------|
| সংযোজনী 1                | বিশেষ সংক্ষিপ্ত সংশোধন 2026 | 0                       |
| সংযোজনী 2                | ধারাবাহিক সংশোধন 2026       | 1                       |
|                          | মোট                         | 1                       |

নির্বাচক নিবন্ধন আধিকারিকের স্বাক্ষর

E-মৃত, S-স্থানান্তরিত, R-একাধিকবার অন্তর্ভুক্ত, M-নিখোঁজ, Q-যোগ্য নহে