

নির্বাচক তালিকা 2026 S25 পশ্চিমবঙ্গ



বিধানসভা নির্বাচনক্ষেত্রের নং, নাম ও সংরক্ষণের স্থিতি : 173 - হাওড়া দক্ষিণ (সাধারণ)		অংশ নং : 300																			
বিধানসভা নির্বাচনক্ষেত্রটি যে লোকসভা নির্বাচনক্ষেত্রের / ক্ষেত্রসমূহের অন্তর্ভুক্ত তার নং, নাম ও সংরক্ষণ স্থিতি : 25 - হাওড়া (সাধারণ)																					
1. সংশোধনের পূর্ণ বিবরণ																					
সংশোধনের বৎসর :	2026	নির্বাচক তালিকার পরিচিতি :																			
ভিত্তি তারিখ :	01-01-2026	বিশেষ নিবিড় সংশোধন ২০২৬ এর চূড়ান্ত ভোটার তালিকার সহিত 09-04-2026 তারিখ অবধি সংশোধিত নির্বাচক তালিকা																			
সংশোধনের প্রকৃতি :	ধারাবাহিক সংশোধন 2026																				
প্রকাশনার তারিখ :	09-04-2026																				
2. অংশ ও নির্বাচনী এলাকার পূর্ণ বিবরণ :																					
অংশের ভাগ নং ও নাম :																					
1-মুঙ্গী সেখ তৈবুল্লা লেন-সানাপাড়া (19 - 39/3)		<table style="width: 100%; border-collapse: collapse;"> <tr> <td style="width: 50%;">প্রধান শহর/গ্রাম</td> <td style="width: 50%;">: হাওড়া মিউঃ কর্পোঃ</td> </tr> <tr> <td>ওয়ার্ড</td> <td>: 040</td> </tr> <tr> <td>থানা</td> <td>: শিবপুর</td> </tr> <tr> <td>গ্রাম পঞ্চগয়েত</td> <td>:</td> </tr> <tr> <td>ব্লক</td> <td>:</td> </tr> <tr> <td>মহকুমা</td> <td>: হাওড়া সদর</td> </tr> <tr> <td>জেলা</td> <td>: হাওড়া</td> </tr> <tr> <td>পিন</td> <td>: 711103</td> </tr> </table>				প্রধান শহর/গ্রাম	: হাওড়া মিউঃ কর্পোঃ	ওয়ার্ড	: 040	থানা	: শিবপুর	গ্রাম পঞ্চগয়েত	:	ব্লক	:	মহকুমা	: হাওড়া সদর	জেলা	: হাওড়া	পিন	: 711103
প্রধান শহর/গ্রাম	: হাওড়া মিউঃ কর্পোঃ																				
ওয়ার্ড	: 040																				
থানা	: শিবপুর																				
গ্রাম পঞ্চগয়েত	:																				
ব্লক	:																				
মহকুমা	: হাওড়া সদর																				
জেলা	: হাওড়া																				
পিন	: 711103																				
3. ভোট গ্রহন কেন্দ্রের পূর্ণ বিবরণ :																					
ভোট গ্রহন কেন্দ্রের নং, নাম :		ভোট গ্রহন কেন্দ্রের শ্রেণী :		শহরাঞ্চল																	
300 - হাওড়া মিউনিসিপাল কর্পোরেশন অফিস অফ দি বরো কমিটি ৬		এই অংশে সহায়ক ভোটগ্রহন কেন্দ্রের সংখ্যা		0																	
ভোট গ্রহন কেন্দ্রের ঠিকানা :		:																			
হাওড়া মিউনিসিপাল কর্পোরেশন অফিস অফ দি বরো কমিটি ৬, রুম-1, 446, শরৎ চ্যাটার্জী রোড, ব্যাতাইতলা																					
4. নির্বাচকের সংখ্যা :																					
প্রথম ক্রমিক নং	শেষ ক্রমিক নং	মোট সংখ্যা																			
		পুরুষ	মহিলা	তৃতীয় লিঙ্গ	মোট																
1	604	269	254	0	523																

নির্বাচক নিবন্ধন আধিকারিকের স্বাক্ষর



Nazri Naksha



Google Map View



Polling Station Building Front View



Polling Station Front View



Cad View

Key MAP View

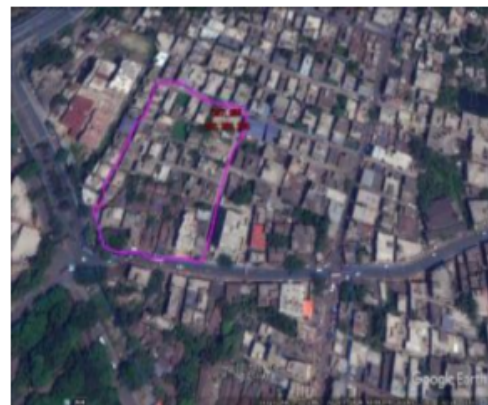



বিধানসভা নির্বাচনকেন্দ্রের নং, নাম : 173-হাওড়া দক্ষিণ
ভাগ নং, নাম : 1-মুন্সী সেখ তৈবুল্লা লেন-সানাপাড়া (19 - 39/3)

1 নাম : মহা আসিম পিতার নাম : মহা বারিক বাড়ির নং : n0166 বয়স : পুরুষ	ZTA2509016 ফটো উপলব্ধ	2 নাম : মহা আখতার পিতার নাম : মহা জামাল বাড়ির নং : 27 বয়স : 27 লিঙ্গ : পুরুষ	ZTA2509008 ফটো উপলব্ধ	3 নাম : সেখ কালাম আলি পিতার নাম : সেখ সাজান আলি বাড়ির নং : n0160 বয়স : 42 লিঙ্গ : পুরুষ	ZTA2508950 ফটো উপলব্ধ
4 নাম : মায়শা ইকবাল স্বামীর নাম : মহা ইকবাল বাড়ির নং : n0162 বয়স : 33 লিঙ্গ : মহিলা	ZTA2508976 ফটো উপলব্ধ	5 নাম : মহা গুফরান খান পিতার নাম : মহা ইমতিয়াজ খান বাড়ির নং : n0167 বয়স : 27 লিঙ্গ : পুরুষ	ZTA2509024 ফটো উপলব্ধ	6 নাম : রেশমা খাতুন পিতার নাম : আসলাম আলি বাড়ির নং : n0169 বয়স : 30 লিঙ্গ : মহিলা	ZTA2509040 ফটো উপলব্ধ
7 নাম : রানী খাতুন পিতার নাম : আসলাম আলি বাড়ির নং : n0164 বয়স : 30 লিঙ্গ : মহিলা	ZTA2508992 ফটো উপলব্ধ	8 নাম : সাহিদা খাতুন পিতার নাম : মহা ইউনুস বাড়ির নং : n0161 বয়স : 31 লিঙ্গ : মহিলা	ZTA2508968 ফটো উপলব্ধ	9 নাম : মুমি খাতুন পিতার নাম : আসলাম আলি বাড়ির নং : n0168 বয়স : 30 লিঙ্গ : মহিলা	ZTA2508935 ফটো উপলব্ধ
10 নাম : ববিতা রজক স্বামীর নাম : অনুপ রজক বাড়ির নং : n0006 বয়স : 40 লিঙ্গ : মহিলা	ZTA0991679 ফটো উপলব্ধ	11 নাম : সেখ সাহিদা আলি পিতার নাম : আসলাম আলি বাড়ির নং : n0167 বয়স : 30 লিঙ্গ : পুরুষ	ZTA2508927 ফটো উপলব্ধ	12 নাম : সেখ সৈকত পিতার নাম : সেখ শোরাব বাড়ির নং : n0163 বয়স : 36 লিঙ্গ : পুরুষ	ZTA2508984 ফটো উপলব্ধ
13 নাম : সান্দী দেবী সিং স্বামীর নাম : সঞ্জয় সিং বাড়ির নং : n0159 বয়স : 33 লিঙ্গ : মহিলা	ZTA2508943 ফটো উপলব্ধ	14 নাম : মোহাম্মদ মোজ্জ হীরুল হক খান পিতার নাম : মহা রিয়াজ উদ্দিন বাড়ির নং : 2-ন্দ-ফ-ফ-ল-204 বয়স : 39 লিঙ্গ : পুরুষ	HCH1673268 ফটো উপলব্ধ	15 নাম : আলী রোজা পিতার নাম : রহমতআলী বাড়ির নং : 8 বয়স : 55 লিঙ্গ : পুরুষ	KCL2346351 ফটো উপলব্ধ
16 নাম : রেশমা খাতুন স্বামীর নাম : আলী রাজা বাড়ির নং : 8 বয়স : 51 লিঙ্গ : মহিলা	KCL2346369 ফটো উপলব্ধ	17 নাম : মহা ইশাক পিতার নাম : আব্দুল হামিদ বাড়ির নং : 19 বয়স : 68 লিঙ্গ : পুরুষ	ZTA2725687 ফটো উপলব্ধ	18 নাম : সায়রা বেগম পিতার নাম : দিল মহা বাড়ির নং : 19 বয়স : 62 লিঙ্গ : মহিলা	ZTA3131711 ফটো উপলব্ধ
19 নাম : সেখ নিজামুদ্দীন পিতার নাম : মহা ইসাক বাড়ির নং : 19 বয়স : 57 লিঙ্গ : পুরুষ	ZTA2856995 ফটো উপলব্ধ	20 নাম : সাহিদা খাতুন পিতার নাম : আলাউদ্দিন বাড়ির নং : 19 বয়স : 52 লিঙ্গ : মহিলা	WB/24/164/393316 ফটো উপলব্ধ	21 নাম : গুলসান বেগম স্বামীর নাম : সেখ নিজামুদ্দীন বাড়ির নং : 19 বয়স : 51 লিঙ্গ : মহিলা	ZTA2857068 ফটো উপলব্ধ
22 নাম : নূর হাসান পিতার নাম : মহা হামিদ বাড়ির নং : 19 বয়স : 50 লিঙ্গ : পুরুষ	KCL1131192 ফটো উপলব্ধ	23 নাম : আসিয়া খাতুন পিতার নাম : মহা ইশাক বাড়ির নং : 19 বয়স : 50 লিঙ্গ : মহিলা	WB/24/164/393400 ফটো উপলব্ধ	24 নাম : রাজু খান পিতার নাম : মুস্তাক বাড়ির নং : 19 বয়স : 49 লিঙ্গ : পুরুষ	WB/24/164/393064 ফটো উপলব্ধ
25 নাম : জাহিদা খাতুন পিতার নাম : মহা ছসেন বাড়ির নং : 19 বয়স : 39 লিঙ্গ : মহিলা	ZTA2157626 ফটো উপলব্ধ	26 নাম : মহম্মদ হাসনাইন মায়ের নাম : সাকিলা খাতুন বাড়ির নং : 19 বয়স : 38 লিঙ্গ : পুরুষ	ZTA1163476 ফটো উপলব্ধ	27 নাম : ওহিদা খাতুন পিতার নাম : মহা ছসেন বাড়ির নং : 19 বয়স : 38 লিঙ্গ : মহিলা	ZTA2157618 ফটো উপলব্ধ
28 নাম : নাজমা খাতুন মায়ের নাম : সায়রা বেগম বাড়ির নং : 19 বয়স : 38 লিঙ্গ : মহিলা	ZTA1163427 ফটো উপলব্ধ	29 নাম : সালতানা হোসেন স্বামীর নাম : নূর হাসান মহা বাড়ির নং : 19 বয়স : 30 লিঙ্গ : মহিলা	ZTA2290443 ফটো উপলব্ধ	30 নাম : রেশমা খাতুন স্বামীর নাম : আব্বাস হোসেন বাড়ির নং : 19 বয়স : 33 লিঙ্গ : মহিলা	ZTA1782945 ফটো উপলব্ধ



বিধানসভা নির্বাচনক্ষেত্রের নং, নাম : 173-হাওড়া দক্ষিণ
ভাগ নং, নাম : 1-মুন্সী সেখ তৈবুল্লা লেন-সানাপাড়া (19 - 39/3)

31	ZTA2290112	নাম : আব্দুল সাত্তার আনসারী পিতার নাম: মহঃ ইয়াকুব আনসারী বাড়ির নং : 19 বয়স : 56 লিঙ্গ : পুরুষ	ফটো উপলব্ধ	32	WB/24/164/393314	নাম : পার্বতী দেবী পিতার নাম: শ্রেজিত দেবী বাড়ির নং : 19 বয়স : 63 লিঙ্গ : মহিলা	ফটো উপলব্ধ	33	ZTA0991174	নাম : মুরতজা খাঁন পিতার নাম: দিল মহম্মদ খাঁন বাড়ির নং : 19 বয়স : 40 লিঙ্গ : পুরুষ	ফটো উপলব্ধ
34	ZTA2640803	নাম : সনি খান স্বামীর নাম: রাজু খান বাড়ির নং : 19 বয়স : 40 লিঙ্গ : মহিলা	ফটো উপলব্ধ	35	ZTA1966282	নাম : মুস্তাফা খান মায়ের নাম: সায়েরা বেগম বাড়ির নং : 19 বয়স : 31 লিঙ্গ : পুরুষ	ফটো উপলব্ধ	36	ZTA2800142	নাম : ফারহিন খাতুন মায়ের নাম: সাহিদা খাতুন বাড়ির নং : 19 বয়স : 24 লিঙ্গ : মহিলা	ফটো উপলব্ধ
37	KCL2676377	নাম : রাজেশপ্রসাদ সিং মায়ের নাম: চন্দ্রাদীপ সিং বাড়ির নং : 19 বয়স : 46 লিঙ্গ : পুরুষ	ফটো উপলব্ধ	38	ZTA0991141	নাম : সন্তোষ কুমার সিং পিতার নাম: চন্দ্র দেও সিং বাড়ির নং : 19 বয়স : 38 লিঙ্গ : পুরুষ	ফটো উপলব্ধ	39	KCL2676344	নাম : সেখ সুরাফ উদ্দিন পিতার নাম: মহঃ ইশাক বাড়ির নং : 19 বয়স : 47 লিঙ্গ : পুরুষ	ফটো উপলব্ধ
40	WB/24/164/393763	নাম : সেখ নুরজাহান পিতার নাম: সেখ মহাব্বাতআলি বাড়ির নং : 20 বয়স : 71 লিঙ্গ : মহিলা	ফটো উপলব্ধ	41	KCL1129204	নাম : সেখ রমজান আলি পিতার নাম: সেখআবদুল্লা বাড়ির নং : 20 বয়স : 61 লিঙ্গ : পুরুষ	ফটো উপলব্ধ	42	WB/24/164/393752	নাম : হাসিনা বেগম স্বামীর নাম: মহঃ তৈয়ব বাড়ির নং : 20 বয়স : 56 লিঙ্গ : মহিলা	ফটো উপলব্ধ
43	ZTA0991265	নাম : আসলাম আলী পিতার নাম: সেখ সামসুদ্দিন বাড়ির নং : 20 বয়স : 33 লিঙ্গ : পুরুষ	ফটো উপলব্ধ	44	ZTA2290260	নাম : সেখ আসলাম আলি পিতার নাম: সেখ মহম্মদ আলি বাড়ির নং : 20 বয়স : 33 লিঙ্গ : পুরুষ	ফটো উপলব্ধ	45	ZTA1163443	নাম : হামিদা খাতুন স্বামীর নাম: সেখ মহব্বত আলি বাড়ির নং : 20 বয়স : 41 লিঙ্গ : মহিলা	ফটো উপলব্ধ
46	ZTA2290252	নাম : মায়েরম বেগম স্বামীর নাম: সেখ আসগার আলি বাড়ির নং : 20 বয়স : 38 লিঙ্গ : মহিলা	ফটো উপলব্ধ	47	ZTA2415834	নাম : শ্যামা বেগম স্বামীর নাম: সেখ সুকুর আলি বাড়ির নং : 20 বয়স : 34 লিঙ্গ : মহিলা	ফটো উপলব্ধ	48	ZTA1163450	নাম : সেখ সুকুর আলি পিতার নাম: সেখ মহব্বত আলি বাড়ির নং : 20 বয়স : 41 লিঙ্গ : পুরুষ	ফটো উপলব্ধ
49	ZTA2290096	নাম : মহঃ শাহিদ আনসারী পিতার নাম: মহঃ তৈয়ব আনসারী বাড়ির নং : 20 বয়স : 29 লিঙ্গ : পুরুষ	ফটো উপলব্ধ	50	ZTA2799781	নাম : সেখ আশরফ আলি পিতার নাম: সেখ মোহম্মদ আলি বাড়ির নং : 20 বয়স : 25 লিঙ্গ : পুরুষ	ফটো উপলব্ধ	51	ZTA0991273	নাম : চাটকি বেগম স্বামীর নাম: সেখ আসলাম আলী বাড়ির নং : 20 বয়স : 51 লিঙ্গ : মহিলা	ফটো উপলব্ধ
52	ZTA2799930	নাম : মোহম্মদ মোহরম আনসারী পিতার নাম: মোহম্মদ তৈয়ব বাড়ির নং : 20 বয়স : 26 লিঙ্গ : পুরুষ	ফটো উপলব্ধ	53	ZTA3137817	নাম : সেখ সামসুদ্দিন আলি পিতার নাম: সেখ নুর মোহম্মদ বাড়ির নং : 20 বয়স : 32 লিঙ্গ : পুরুষ	ফটো উপলব্ধ	54	WB/24/164/393554	নাম : সেখ আনোয়ার পিতার নাম: সেখ তেজু বাড়ির নং : 20/1 বয়স : 61 লিঙ্গ : পুরুষ	ফটো উপলব্ধ
55	KCL2440493	নাম : বদ্রে আলম পিতার নাম: সেখ সিরাজুল বাড়ির নং : 20/1 বয়স : 48 লিঙ্গ : পুরুষ	ফটো উপলব্ধ	56	ZTA3127420	নাম : সেখ আব্দুল আলি পিতার নাম: সেখ আজিজুল রহমান বাড়ির নং : 20/1 বয়স : 39 লিঙ্গ : পুরুষ	ফটো উপলব্ধ	57	KCL0655779	নাম : সেখ আব্দুলউদ্দিন পিতার নাম: সেখ আব্দুল সামাদ বাড়ির নং : 20/1 বয়স : 49 লিঙ্গ : পুরুষ	ফটো উপলব্ধ
58	ZTA2290328	নাম : মহঃ সাফিউল্লা পিতার নাম: মহঃ ইউসুপ বাড়ির নং : 20/1 বয়স : 45 লিঙ্গ : পুরুষ	ফটো উপলব্ধ	59	ZTA0991372	নাম : শেখ আসরাফ আলী পিতার নাম: শেখ আজিজুল রহমান বাড়ির নং : 20/1 বয়স : 45 লিঙ্গ : পুরুষ	ফটো উপলব্ধ	60	KCL2440360	নাম : কাশ্মীরা খাতুন পিতার নাম: শেখ আব্দুল সামাদ বাড়ির নং : 20/1 বয়স : 45 লিঙ্গ : মহিলা	ফটো উপলব্ধ



বিধানসভা নির্বাচনকেন্দ্রের নং, নাম : 173-হাওড়া দক্ষিণ
ভাগ নং, নাম : 1-মুন্সী সেখ তৈবুল্লা লেন-সানাপাড়া (19 - 39/3)

61 নাম : জলোখা বেগম স্বামীর নাম : মহঃ নৈমুল্লা আনসারী বাড়ির নং : 20/1 বয়স : 20/1 বয়স : 42 লিঙ্গ : পুরুষ	ZTA2290005	ফটো উপলব্ধ	62 নাম : শেখ সাহদাত আলি পিতার নাম : শেখ সামসের আলি বাড়ির নং : 20/1 বয়স : 42 লিঙ্গ : পুরুষ	KCL2440642	ফটো উপলব্ধ	63 নাম : শেখ আসগার আলী পিতার নাম : শেখ আজিজুল রহমান বাড়ির নং : 20/1 বয়স : 42 লিঙ্গ : পুরুষ	KCL2440378	ফটো উপলব্ধ
64 নাম : মহঃ আজারউদ্দিন পিতার নাম : আবদুল সামাদ বাড়ির নং : 20/1 বয়স : 39 লিঙ্গ : পুরুষ	KCL2825032	ফটো উপলব্ধ	65 নাম : সাবানা খাতুন স্বামীর নাম : শেখ আকবর আলি বাড়ির নং : 20/1 বয়স : 36 লিঙ্গ : মহিলা	KCL2825040	ফটো উপলব্ধ	66 নাম : ফ লতহেন বেগম স্বামীর নাম : শেখ আবুসউদ্দিন বাড়ির নং : 20/1 বয়স : 36 লিঙ্গ : মহিলা	ZTA2640795	ফটো উপলব্ধ
67 নাম : সালমা বেগম স্বামীর নাম : শেখ আসরাফ আলি বাড়ির নং : 20/1 বয়স : 34 লিঙ্গ : মহিলা	ZTA2415685	ফটো উপলব্ধ	68 নাম : মাফুজা বেগম স্বামীর নাম : শেখ সাহদাত আলি বাড়ির নং : 20/1 বয়স : 32 লিঙ্গ : মহিলা	ZTA2130003	ফটো উপলব্ধ	69 নাম : শেখ সামিম আলি পিতার নাম : শেখ শামশের আলি বাড়ির নং : 20/1 বয়স : 31 লিঙ্গ : পুরুষ	ZTA2130334	ফটো উপলব্ধ
70 নাম : আলিশা বানু পিতার নাম : ক বদ্রে আলম বাড়ির নং : 20/1 বয়স : 24 লিঙ্গ : মহিলা	ZTA2863991	ফটো উপলব্ধ	71 নাম : মহঃ নৈমুল্লা আনসারী পিতার নাম : মহঃ ইউসুফ আনসারী বাড়ির নং : 20/1 বয়স : 54 লিঙ্গ : পুরুষ	KCL2763159	ফটো উপলব্ধ	72 নাম : মহম্মদ একলাখ আনসারি পিতার নাম : মহম্মদ নইমুল্লা আনসারি বাড়ির নং : 20/1 বয়স : 28 লিঙ্গ : পুরুষ	ZTA2941730	ফটো উপলব্ধ
73 নাম : শাহনাজ বেগম স্বামীর নাম : ক সামসের আলি বাড়ির নং : 20/1 বয়স : 61 লিঙ্গ : মহিলা	ZTA2971026	ফটো উপলব্ধ	#2 74 নাম : রহনমা খাতুন স্বামীর নাম : বদ্রে আলম বাড়ির নং : 20/1 বয়স : 40 লিঙ্গ : মহিলা	ZTA1966134	ফটো উপলব্ধ	75 নাম : মহঃ মইনুদ্দিন পিতার নাম : আব্দুল গফুর বাড়ির নং : 22/1 বয়স : 73 লিঙ্গ : পুরুষ	WB/24/164/393452	ফটো উপলব্ধ
76 নাম : নুরজাহান বেগম স্বামীর নাম : নিজামুদ্দিন বাড়ির নং : 22/1 বয়স : 71 লিঙ্গ : মহিলা	WB/24/164/393604	ফটো উপলব্ধ	77 নাম : নাজমা খাতুন স্বামীর নাম : মহঃ মইনুদ্দিন বাড়ির নং : 22/1 বয়স : 66 লিঙ্গ : মহিলা	WB/24/164/393334	ফটো উপলব্ধ	78 নাম : সাবানা পরভিন পিতার নাম : নিজামুদ্দিন বাড়ির নং : 22/1 বয়স : 55 লিঙ্গ : মহিলা	WB/24/164/393335	ফটো উপলব্ধ
79 নাম : শাকিল আহমেদ আহমেদ পিতার নাম : নিজামুদ্দিন বাড়ির নং : 22/1 বয়স : 52 লিঙ্গ : পুরুষ	ZTA3145372	ফটো উপলব্ধ	80 নাম : জাবেদ আহমেদ পিতার নাম : মহঃ মইনুদ্দিন বাড়ির নং : 22/1 বয়স : 48 লিঙ্গ : পুরুষ	KCL2677987	ফটো উপলব্ধ	81 নাম : নাজমা আহমেদ স্বামীর নাম : শাকিল আহমেদ বাড়ির নং : 22/1 বয়স : 48 লিঙ্গ : মহিলা	ZTA1793637	ফটো উপলব্ধ
82 নাম : ইয়াসমিন পারভিন পিতার নাম : মহঃ মইনুদ্দিন বাড়ির নং : 22/1 বয়স : 44 লিঙ্গ : মহিলা	KCL2677979	ফটো উপলব্ধ	83 নাম : সাহিদ আহমেদ পিতার নাম : মহঃ নিজামুদ্দিন বাড়ির নং : 22/1 বয়স : 40 লিঙ্গ : পুরুষ	KCL2763126	ফটো উপলব্ধ	84 নাম : সারিন নিশা পিতার নাম : শাকিল আহমেদ বাড়ির নং : 22/1 বয়স : 23 লিঙ্গ : মহিলা	ZTA3089315	ফটো উপলব্ধ
85 নাম : রেশমা পারভিন পিতার নাম : মহঃ মইনুদ্দিন বাড়ির নং : 22/1 বয়স : 44 লিঙ্গ : মহিলা	KCL1829126	ফটো উপলব্ধ	86 নাম : মোহেরুনিশা পিতার নাম : সৈয়দ আলি সর্দার বাড়ির নং : 22/23 বয়স : 66 লিঙ্গ : মহিলা	WB/24/164/393076	ফটো উপলব্ধ	87 নাম : মোখতারহাসেন সর্দার পিতার নাম : সৈয়দআলিসর্দার বাড়ির নং : 22/23 বয়স : 55 লিঙ্গ : পুরুষ	KCL1125657	ফটো উপলব্ধ
88 নাম : আখতার হোসেন সর্দার পিতার নাম : সৈয়দ আলি সর্দার বাড়ির নং : 22/23 বয়স : 75 লিঙ্গ : পুরুষ	KCL1829167	ফটো উপলব্ধ	89 নাম : মহঃ ইশা খান পিতার নাম : মহঃ ইসমাইল বাড়ির নং : 24 বয়স : 75 লিঙ্গ : পুরুষ	WB/24/164/393067	ফটো উপলব্ধ	90 নাম : সাকিলা বেগম স্বামীর নাম : মহঃ ইশা খান বাড়ির নং : 24 বয়স : 59 লিঙ্গ : মহিলা	WB/24/164/393467	ফটো উপলব্ধ



বিধানসভা নির্বাচনকেন্দ্রের নং, নাম : 173-হাওড়া দক্ষিণ
ভাগ নং, নাম : 1-মুন্সী সেখ তৈবুল্লা লেন-সানাপাড়া (19 - 39/3)

91	WB/24/164/393469	92	ZTA2129880	93	ZTA1782937
নাম : মোস্তারী বেগম স্বামীর নাম: মোসারক আলি বাড়ির নং : 24 বয়স : 51 লিঙ্গ : মহিলা	ফটো উপলব্ধ	নাম : সুলেখা বেগম স্বামীর নাম: সামিউল্লা খাঁন বাড়ির নং : 24 বয়স : 36 লিঙ্গ : মহিলা	ফটো উপলব্ধ	নাম : মহঃ সামিম খাঁন পিতার নাম: মহঃ ঈশা খাঁন বাড়ির নং : 24 বয়স : 31 লিঙ্গ : পুরুষ	ফটো উপলব্ধ
94	ZTA3052859	95	ZTA3082161	96	KCL2677995
নাম : সেখ সিয়াদত পিতার নাম: সেখ সহীদুল ইসলাম বাড়ির নং : 24 বয়স : 22 লিঙ্গ : পুরুষ	ফটো উপলব্ধ	নাম : স্ক সহীদুল ইসলাম পিতার নাম: স্ক সারফ বাড়ির নং : 24 বয়স : 21 লিঙ্গ : পুরুষ	ফটো উপলব্ধ	নাম : মহঃ সামিউল্লা খাঁন পিতার নাম: মহঃ ঈশা খাঁন বাড়ির নং : 24 বয়স : 39 লিঙ্গ : পুরুষ	ফটো উপলব্ধ
97	ZTA2290294	98	KCL1829175	99	ZTA2968337
নাম : আয়েষা খাতুন পিতার নাম: মহম্মদ ঈশা খান বাড়ির নং : 24 বয়স : 29 লিঙ্গ : মহিলা	ফটো উপলব্ধ	নাম : মহঃ মুকিমুল্লাহ পিতার নাম: মোসারদ মোজ বাড়ির নং : 24 বয়স : 21 লিঙ্গ : পুরুষ	ফটো উপলব্ধ	নাম : পুনম রজাক পিতার নাম: গণেশ রজাক বাড়ির নং : 25/26 বয়স : 43 লিঙ্গ : মহিলা	ফটো উপলব্ধ
100	ZTA2415859	101	KCL2344604	102	ZTA2290237
নাম : রবি রজক পিতার নাম: দিপক রজক বাড়ির নং : 25/26 বয়স : 32 লিঙ্গ : পুরুষ	ফটো উপলব্ধ	নাম : মেহেরুল্লাহ পিতার নাম: মহঃ কালিম বাড়ির নং : 25/26/1 বয়স : 76 লিঙ্গ : মহিলা	ফটো উপলব্ধ	নাম : মানোয়ারা বিবি স্বামীর নাম: রাজু হোসেন বাড়ির নং : 25/26/1 বয়স : 45 লিঙ্গ : মহিলা	ফটো উপলব্ধ
103	ZTA2415669	104	ZTA2640738	105	KCL2676476
নাম : নাসির আহমেদ সিদ্দিকী পিতার নাম: আজিজ আহমেদ সিদ্দিকী বাড়ির নং : 25/26/1 বয়স : 31 লিঙ্গ : পুরুষ	ফটো উপলব্ধ	নাম : বিশাখা রজাক পিতার নাম: প্রদীপ রজক বাড়ির নং : 25/26/1 বয়স : 25 লিঙ্গ : মহিলা	ফটো উপলব্ধ	নাম : রাজ হোসেন পিতার নাম: আলি হোসেন বাড়ির নং : 25/26/1 বয়স : 33 লিঙ্গ : পুরুষ	ফটো উপলব্ধ
106	ZTA2847432	107	WB/24/164/393165	108	KCL2676468
নাম : শংকর বিলাস রজাক পিতার নাম: রামবিলাস রজক বাড়ির নং : 25/26/1 বয়স : 66 লিঙ্গ : পুরুষ	ফটো উপলব্ধ	নাম : দীপক রজক পিতার নাম: দেবীলাল রজক বাড়ির নং : 25/26/1 বয়স : 59 লিঙ্গ : পুরুষ	ফটো উপলব্ধ	নাম : কৃষ্ণচন্দ্র রজক পিতার নাম: রামবিলাস রজক বাড়ির নং : 25/26/1 বয়স : 57 লিঙ্গ : পুরুষ	ফটো উপলব্ধ
109	WB/24/164/393037	110	ZTA2919637	111	WB/24/164/393231
নাম : প্রদীপ রজক পিতার নাম: দেবীলাল রজক বাড়ির নং : 25/26/1 বয়স : 55 লিঙ্গ : পুরুষ	ফটো উপলব্ধ	নাম : উমা রজক স্বামীর নাম: শঙ্কর বিলাশ রজক বাড়ির নং : 25/26/1 বয়স : 55 লিঙ্গ : মহিলা	ফটো উপলব্ধ	নাম : মিনু রজক স্বামীর নাম: দীপক রজক বাড়ির নং : 25/26/1 বয়স : 54 লিঙ্গ : মহিলা	ফটো উপলব্ধ
112	WB/24/164/393126	113	KCL0656041	114	KCL2440691
নাম : অনুপ রজক পিতার নাম: দেবীলাল রজক বাড়ির নং : 25/26/1 বয়স : 53 লিঙ্গ : পুরুষ	ফটো উপলব্ধ	নাম : শিখা রজক পিতার নাম: কৃষ্ণচন্দ্র রজক বাড়ির নং : 25/26/1 বয়স : 53 লিঙ্গ : মহিলা	ফটো উপলব্ধ	নাম : পঙ্ক রজাক পিতার নাম: শংকর বিলাস রজাক বাড়ির নং : 25/26/1 বয়স : 39 লিঙ্গ : পুরুষ	ফটো উপলব্ধ
115	ZTA1483189	116	ZTA2130235	117	ZTA2450906
নাম : ছোট রজক পিতার নাম: গণেশ রজক বাড়ির নং : 25/26/1 বয়স : 37 লিঙ্গ : পুরুষ	ফটো উপলব্ধ	নাম : শোনা রজক পিতার নাম: গণেশ রজক বাড়ির নং : 25/26/1 বয়স : 34 লিঙ্গ : পুরুষ	ফটো উপলব্ধ	নাম : জ্যোতি রজক পিতার নাম: দীপক রজক বাড়ির নং : 25/26/1 বয়স : 33 লিঙ্গ : মহিলা	ফটো উপলব্ধ
118	ZTA1782903	119	ZTA2415842	120	ZTA2799815
নাম : রাহুল রজক পিতার নাম: কৃষ্ণ চন্দ্র রজক বাড়ির নং : 25/26/1 বয়স : 32 লিঙ্গ : পুরুষ	ফটো উপলব্ধ	নাম : সুমন রজক পিতার নাম: দিপক রজক বাড়ির নং : 25/26/1 বয়স : 29 লিঙ্গ : মহিলা	ফটো উপলব্ধ	নাম : প্রীতি রজক পিতার নাম: প্রদীপ রজক বাড়ির নং : 25/26/1 বয়স : 24 লিঙ্গ : মহিলা	ফটো উপলব্ধ

121 নাম : রুপা শর্মা স্বামীর নাম : রামঅবতার শর্মা বাড়ির নং : 25/26/1 বয়স : 49 লিঙ্গ : মহিলা	ZTA2290484 ফটো উপলব্ধ	122 নাম : নন্দ লাল সানু পিতার নাম : হরিকৃষ্ণ সানু বাড়ির নং : 25/26 বয়স : 60 লিঙ্গ : পুরুষ	ZTA1163500 ফটো উপলব্ধ	123 নাম : নৈমুনেশা পিতার নাম : আবদুল বাড়ির নং : 27 বয়স : 60 লিঙ্গ : মহিলা	WB/24/164/393072 ফটো উপলব্ধ
124 নাম : মহঃ বারিক পিতার নাম : মহঃসাফে বাড়ির নং : 27 বয়স : 71 লিঙ্গ : পুরুষ	KCL1129253 ফটো উপলব্ধ	125 নাম : মহম্মদ কইসর পিতার নাম : আব্দুল মজিদ বাড়ির নং : 27 বয়স : 65 লিঙ্গ : পুরুষ	KCL2676526 ফটো উপলব্ধ	126 নাম : জয়বন শেখা স্বামীর নাম : মহঃ বারিক বাড়ির নং : 27 বয়স : 61 লিঙ্গ : মহিলা	KCL2676542 ফটো উপলব্ধ
127 নাম : মহঃ ফারজানা স্বামীর নাম : মহঃ কামরুদ্দিন বাড়ির নং : 27 বয়স : 61 লিঙ্গ : মহিলা	KCL2676534 ফটো উপলব্ধ	128 নাম : মহঃ কামরুদ্দিন পিতার নাম : মহঃ সাফে বাড়ির নং : 27 বয়স : 59 লিঙ্গ : পুরুষ	ZTA0991760 ফটো উপলব্ধ	129 নাম : সোণরা বেগম স্বামীর নাম : আসগর আলি বাড়ির নং : 27 বয়স : 53 লিঙ্গ : মহিলা	ZTA3106820 ফটো উপলব্ধ
130 নাম : সাহেরা খাতুন পিতার নাম : আবদুল বাড়ির নং : 27 বয়স : 59 লিঙ্গ : মহিলা	WB/24/164/393481 ফটো উপলব্ধ	131 নাম : মহঃ জামাল পিতার নাম : মহঃসাফে বাড়ির নং : 27 বয়স : 58 লিঙ্গ : পুরুষ	KCL1129980 ফটো উপলব্ধ	132 নাম : রেহানা খাতুন স্বামীর নাম : মহঃ কইসর বাড়ির নং : 27 বয়স : 56 লিঙ্গ : মহিলা	KCL2676559 ফটো উপলব্ধ
133 নাম : আসমাতা সফর স্বামীর নাম : জামাল মহঃ বাড়ির নং : 27 বয়স : 52 লিঙ্গ : মহিলা	KCL2676492 ফটো উপলব্ধ	134 নাম : আসফাক আহমেদ পিতার নাম : আবদুল বাড়ির নং : 27 বয়স : 51 লিঙ্গ : পুরুষ	WB/24/164/393090 ফটো উপলব্ধ	135 নাম : মহঃ নাহিদুদ্দিন পিতার নাম : মহঃ আজিম বাড়ির নং : 27 বয়স : 52 লিঙ্গ : পুরুষ	ZTA0991786 ফটো উপলব্ধ
#2 136 নাম : সায়না বেগম পিতার নাম : আবদুল মিত্তি বাড়ির নং : 27 বয়স : 52 লিঙ্গ : মহিলা	ZTA0991828 ফটো উপলব্ধ	137 নাম : নিসরত বেগম স্বামীর নাম : ফুল মহঃ বাড়ির নং : 27 বয়স : 44 লিঙ্গ : মহিলা	ZTA2290302 ফটো উপলব্ধ	138 নাম : চন্দা খাতুন স্বামীর নাম : মহঃ আলিমুদ্দিন খান বাড়ির নং : 27 বয়স : 43 লিঙ্গ : মহিলা	KCL0441048 ফটো উপলব্ধ
139 নাম : শেখ সরাফত পিতার নাম : মহঃ আমরুল বাড়ির নং : 27 বয়স : 42 লিঙ্গ : পুরুষ	KCL2678241 ফটো উপলব্ধ	140 নাম : মহঃ শাহাজাদা খান পিতার নাম : মহঃ আজিমুল্লাহ খান বাড়ির নং : 27 বয়স : 41 লিঙ্গ : পুরুষ	KCL2440337 ফটো উপলব্ধ	141 নাম : শাহিবা খাতুন পিতার নাম : আশফাক আহমেদ বাড়ির নং : 27 বয়স : 41 লিঙ্গ : মহিলা	KCL2678019 ফটো উপলব্ধ
142 নাম : মহঃ একলাখ খান পিতার নাম : আজমুল্লা খান বাড়ির নং : 27 বয়স : 40 লিঙ্গ : পুরুষ	ZTA0991729 ফটো উপলব্ধ	143 নাম : রাজিয়া সুলতানা স্বামীর নাম : মহঃ নইমুদ্দিন বাড়ির নং : 27 বয়স : 40 লিঙ্গ : মহিলা	KCL2678225 ফটো উপলব্ধ	144 নাম : নারগিস পারভিন স্বামীর নাম : সুলতান খান বাড়ির নং : 27 বয়স : 36 লিঙ্গ : মহিলা	ZTA2129849 ফটো উপলব্ধ
#2 145 নাম : শেনাজ খাতুন পিতার নাম : আসগর আলি বাড়ির নং : 27 বয়স : 34 লিঙ্গ : মহিলা	ZTA2290310 ফটো উপলব্ধ	146 নাম : মহম্মদ সাদাম পিতার নাম : মহম্মদ কামালউদ্দিন বাড়ির নং : 27 বয়স : 33 লিঙ্গ : পুরুষ	ZTA1663871 ফটো উপলব্ধ	147 নাম : মহঃ ইমরান পিতার নাম : মহঃ জামাল বাড়ির নং : 27 বয়স : 33 লিঙ্গ : পুরুষ	ZTA1782887 ফটো উপলব্ধ
148 নাম : রুখসার খাতুন স্বামীর নাম : পারভিন বেগম বাড়ির নং : 27 বয়স : 32 লিঙ্গ : মহিলা	ZTA2640746 ফটো উপলব্ধ	149 নাম : চাদনি পারভিন পিতার নাম : গুলাব খান বাড়ির নং : 27 বয়স : 27 লিঙ্গ : মহিলা	ZTA1966167 ফটো উপলব্ধ	150 নাম : মহঃ ইরসাদ পিতার নাম : মহঃ নইমুদ্দিন বাড়ির নং : 27 বয়স : 31 লিঙ্গ : পুরুষ	ZTA2415693 ফটো উপলব্ধ



151 নাম : শাবিনা খাতুন পিতার নাম: মহঃ বারিক বাড়ির নং : 27 বয়স : 30 লিঙ্গ : মহিলা	ZTA2450880 ফটো উপলব্ধ	152 নাম : মহঃ আকবর আলি পিতার নাম: মহঃ জামাল বাড়ির নং : 27 বয়স : 29 লিঙ্গ : পুরুষ	ZTA2415719 ফটো উপলব্ধ	153 নাম : তাবাসুম বেগম স্বামীর নাম: মহঃ সাদ্দাম বাড়ির নং : 27 বয়স : 28 লিঙ্গ : মহিলা	ZTA2544831 ফটো উপলব্ধ
154 নাম : আকবর আলি পিতার নাম: আসগর আলি বাড়ির নং : 27 বয়স : 40 লিঙ্গ : পুরুষ	ZTA2289965 ফটো উপলব্ধ	155 নাম : মোহাম্মদ নূসারুদ্দিন আনসারি পিতার নাম: আবুল্লা আনসারি বাড়ির নং : 27 বয়স : 38 লিঙ্গ : পুরুষ	ZTA2890473 ফটো উপলব্ধ	156 নাম : সিতারা বেগম স্বামীর নাম: মহঃ নাসির বাড়ির নং : 27 বয়স : 41 লিঙ্গ : মহিলা	ZTA3052834 ফটো উপলব্ধ
157 নাম : আলি সুলায়মান পিতার নাম: সাজ্জাদ খান বাড়ির নং : 27 বয়স : 38 লিঙ্গ : পুরুষ	ZTA2290187 ফটো উপলব্ধ	158 নাম : মহঃ কালামুদ্দিন খান পিতার নাম: মহঃ সালাউদ্দিন খান বাড়ির নং : 27 বয়স : 43 লিঙ্গ : পুরুষ	ZTA2290153 ফটো উপলব্ধ	159 নাম : আফসানা খাতুন স্বামীর নাম: মোহাম্মদ নাসারুদ্দিন আনসারি বাড়ির নং : 27 বয়স : 35 লিঙ্গ : মহিলা	ZTA2890515 ফটো উপলব্ধ
160 নাম : খুশাবু খাতুন পিতার নাম: মহম্মদ কৈশার বাড়ির নং : 27 বয়স : 24 লিঙ্গ : মহিলা	ZTA2800118 ফটো উপলব্ধ	161 নাম : মহম্মদ নাসির পিতার নাম: মহম্মদ বরিক বাড়ির নং : 27 বয়স : 38 লিঙ্গ : পুরুষ	ZTA1663863 ফটো উপলব্ধ	162 নাম : হেনা পুরুল স্বামীর নাম: আকবর আলি বাড়ির নং : 27 বয়স : 38 লিঙ্গ : মহিলা	ZTA2800415 ফটো উপলব্ধ
163 নাম : চাঁদনি পারভিন স্বামীর নাম: মহম্মদ ইমরান বাড়ির নং : 27 বয়স : 22 লিঙ্গ : মহিলা	ZTA3052867 ফটো উপলব্ধ	164 নাম : অভিমন্যু কুমার সিং পিতার নাম: অর্জুন কুমার সিং বাড়ির নং : 27 বয়স : 43 লিঙ্গ : পুরুষ	KCL2678308 ফটো উপলব্ধ	165 নাম : প্রতাপ কুমার সিং পিতার নাম: অর্জুন কুমার সিং বাড়ির নং : 27 বয়স : 42 লিঙ্গ : পুরুষ	KCL2678316 ফটো উপলব্ধ
166 নাম : নিতু সিং স্বামীর নাম: প্রতাপ কুমার সিং বাড়ির নং : 27 বয়স : 41 লিঙ্গ : মহিলা	ZTA2129815 ফটো উপলব্ধ	167 নাম : পুনম সিং স্বামীর নাম: অভিমন্যু কুমার সিং বাড়ির নং : 27 বয়স : 40 লিঙ্গ : মহিলা	ZTA2130045 ফটো উপলব্ধ	168 নাম : সঞ্জয় কুমার সিং পিতার নাম: অর্জুন সিং বাড়ির নং : 27 বয়স : 34 লিঙ্গ : পুরুষ	ZTA2130136 ফটো উপলব্ধ
169 নাম : মহঃ সুলতান পিতার নাম: মহঃ বারিক বাড়ির নং : 27/1 বয়স : 36 লিঙ্গ : পুরুষ	ZTA1483064 ফটো উপলব্ধ	170 নাম : আবুল হাসান পিতার নাম: উসমান বাড়ির নং : 27/1 বয়স : 64 লিঙ্গ : পুরুষ	ZTA3006624 ফটো উপলব্ধ	171 নাম : আমজাদ হোসেন পিতার নাম: আবুল হোসেন বাড়ির নং : 27/1 বয়স : 43 লিঙ্গ : পুরুষ	ZTA3006657 ফটো উপলব্ধ
172 নাম : আমির আজিজ খান মায়ের নাম: শামিমা বেগম বাড়ির নং : 27/1 বয়স : 44 লিঙ্গ : পুরুষ	ZTA0974329 ফটো উপলব্ধ	173 নাম : শাহনা খান স্বামীর নাম: আমির আজিজ খান বাড়ির নং : 27/1 বয়স : 35 লিঙ্গ : মহিলা	ZTA3006681 ফটো উপলব্ধ	174 নাম : নাজনি খাতুন স্বামীর নাম: মোহাম্মদ সুলতান বাড়ির নং : 27/1 বয়স : 37 লিঙ্গ : মহিলা	ZTA2799831 ফটো উপলব্ধ
175 নাম : সমিরুল ইসলাম তরফদার পিতার নাম: আলি ইসলাম বাড়ির নং : 29 বয়স : 53 লিঙ্গ : পুরুষ	WB/24/164/393568 ফটো উপলব্ধ	176 নাম : মনিরুল ইসলাম তরফদার পিতার নাম: মোঃ আলি তরফদার বাড়ির নং : 29 বয়স : 50 লিঙ্গ : পুরুষ	KCL2344885 ফটো উপলব্ধ	177 নাম : সাবিনা ইসলাম স্বামীর নাম: সমিরুল ইসলাম তরফদার বাড়ির নং : 29 বয়স : 53 লিঙ্গ : মহিলা	ZTA2129930 ফটো উপলব্ধ
178 নাম : সেরিনা খাতুন স্বামীর নাম: সাইদুল ইসলাম তরফদার বাড়ির নং : 29 বয়স : 43 লিঙ্গ : মহিলা	KCL2825016 ফটো উপলব্ধ	179 নাম : সিমরান খাতুন পিতার নাম: গোলাম মোস্তফা মোল্লা বাড়ির নং : 29 বয়স : 22 লিঙ্গ : মহিলা	ZTA3045796 ফটো উপলব্ধ	180 নাম : সাহিদুল ইসলাম তরফদার পিতার নাম: নইম আলি বাড়ির নং : 29 বয়স : 51 লিঙ্গ : পুরুষ	WB/24/164/393557 ফটো উপলব্ধ



181 নাম : আসনুরা খাতুন স্বামীর নাম: কুদ্দুস সেখ বাড়ির নং : 29/1 বয়স : 62 লিঙ্গ : মহিলা	ZTA2696888	182 নাম : এর্তীজা পিতার নাম: জাহির খান বাড়ির নং : 30 বয়স : 63 লিঙ্গ : পুরুষ	ZTA2942019	183 নাম : ফল মাহসুন পিতার নাম: ইউনুস বাড়ির নং : 30 বয়স : 33 লিঙ্গ : পুরুষ	WB/24/164/393429
184 নাম : নাজমা খাতুন স্বামীর নাম: মহঃ সালাউদ্দিন খান বাড়ির নং : 30 বয়স : 52 লিঙ্গ : মহিলা	WB/24/169/369107	185 নাম : আফসানা বেগম স্বামীর নাম: ইরতজা বাড়ির নং : 30 বয়স : 51 লিঙ্গ : মহিলা	WB/24/164/393109	186 নাম : সালমা খাতুন স্বামীর নাম: আলাউদ্দিন বাড়ির নং : 30 বয়স : 49 লিঙ্গ : মহিলা	WB/24/164/393221
187 নাম : মোহম্মদ সলাউদ্দিন খান পিতার নাম: মোহম্মদ আলাউদ্দিন খান বাড়ির নং : 30 বয়স : 51 লিঙ্গ : পুরুষ	KCL1829522	188 নাম : আব্বাস খান পিতার নাম: ইরতজা খান বাড়ির নং : 30 বয়স : 38 লিঙ্গ : পুরুষ	ZTA0992156	189 নাম : ইউনুফ খান পিতার নাম: ইর্তজা খান বাড়ির নং : 30 বয়স : 31 লিঙ্গ : পুরুষ	ZTA1966290
190 নাম : আক্রম খান পিতার নাম: ইর্তিজা খান বাড়ির নং : 30 বয়স : 25 লিঙ্গ : পুরুষ	ZTA3026283	191 নাম : আমনা খাতুন স্বামীর নাম: মোহম্মদ আলাউদ্দিন খান বাড়ির নং : 30 বয়স : 39 লিঙ্গ : মহিলা	ZTA2693232	192 নাম : সায়রা খাতুন পিতার নাম: মোহম্মদ আলাউদ্দিন খান বাড়ির নং : 30 বয়স : 40 লিঙ্গ : মহিলা	KCL1829571
193 নাম : জাম্নাত পারভিন পিতার নাম: মোহম্মদ সালাউদ্দিন বাড়ির নং : 30 বয়স : 23 লিঙ্গ : মহিলা	ZTA2890341	194 নাম : মহঃ রহমত করিম পিতার নাম: সেখ জয়নুল করিম বাড়ির নং : 30/1 বয়স : 81 লিঙ্গ : পুরুষ	KCL2344984	195 নাম : রহিলা খাতুন স্বামীর নাম: রহমতকরিম বাড়ির নং : 30/1 বয়স : 76 লিঙ্গ : মহিলা	KCL2676732
196 নাম : শ্যামসান নেসা স্বামীর নাম: শেখ সিরাজ বাড়ির নং : 30/1 বয়স : 76 লিঙ্গ : মহিলা	ZTA3193919	197 নাম : মেহেরুন নেসা পিতার নাম: সেখ সুরাপ আলি বাড়ির নং : 33/2 বয়স : 56 লিঙ্গ : মহিলা	KCL1127133	198 নাম : রোশনারা খাতুন পিতার নাম: সেখ রাজোবলি বাড়ির নং : 30/1 বয়স : 50 লিঙ্গ : মহিলা	KCL1128511
199 নাম : শেখ নূর আলম পিতার নাম: শেখ রহমত করিম বাড়ির নং : 30/1 বয়স : 42 লিঙ্গ : পুরুষ	KCL2678217	200 নাম : হাইদার সেখ পিতার নাম: মহঃ রাহামাত করিম বাড়ির নং : 30/1 বয়স : 29 লিঙ্গ : পুরুষ	ZTA2290088	201 নাম : ঋ ইমরান পিতার নাম: ঋ সোরাব আলি বাড়ির নং : 30/1 বয়স : 24 লিঙ্গ : পুরুষ	ZTA3084738
202 নাম : শেখ সোরাব আলি পিতার নাম: সেখ সিরাজ আলি বাড়ির নং : 30/1 বয়স : 64 লিঙ্গ : পুরুষ	KCL2714053	203 নাম : খুশবু খাতুন স্বামীর নাম: শেখ সৌকত বাড়ির নং : 30/1 বয়স : 29 লিঙ্গ : মহিলা	ZTA2935492	204 নাম : সাবিয়া খাতুন পিতার নাম: রোজেব আলি বাড়ির নং : 30/1 বয়স : 23 লিঙ্গ : মহিলা	ZTA3079894
205 নাম : লায়লা পরবিন স্বামীর নাম: নূর আলম বাড়ির নং : 30/1 বয়স : 39 লিঙ্গ : মহিলা	ZTA2958304	206 নাম : শেখ সাদ্দম আলি পিতার নাম: শেখ সরব আলি বাড়ির নং : 30/1 বয়স : 25 লিঙ্গ : পুরুষ	ZTA2640845	207 নাম : শাজেরা খাতুন পিতার নাম: মহঃকামরুদ্দিন বাড়ির নং : 30/2 বয়স : 76 লিঙ্গ : মহিলা	WB/24/164/393061
208 নাম : হায়দার আলি পিতার নাম: সাহেবজান আলি বাড়ির নং : 30/2 বয়স : 66 লিঙ্গ : পুরুষ	ZTA2130326	209 নাম : শেখ আখতারআলি পিতার নাম: শেখকালু বাড়ির নং : 30/2 বয়স : 61 লিঙ্গ : পুরুষ	WB/24/164/393080	#2 210 নাম : সুলতানআরা খাতুন স্বামীর নাম: আনশার আলি বাড়ির নং : 30/2 বয়স : 60 লিঙ্গ : মহিলা	ZTA3108966



বিধানসভা নির্বাচনক্ষেত্রের নং, নাম : 173-হাওড়া দক্ষিণ
ভাগ নং, নাম : 1-মুন্সী সেখ তৈবুল্লা লেন-সানাপাড়া (19 - 39/3)

211	WB/24/164/393215	ফটো উপলব্ধ	212	WB/24/164/393096	ফটো উপলব্ধ	213	ZTA3156643	ফটো উপলব্ধ
নাম : শেখ দুলারা পিতার নাম : কমরুদ্দিন বাড়ির নং : 30/2 বয়স : 57 লিঙ্গ : পুরুষ			নাম : শেখ আসরাফ আলি পিতার নাম : সেখকালু বাড়ির নং : 30/2 বয়স : 57 লিঙ্গ : পুরুষ			নাম : মুখতার আলি মোল্লা পিতার নাম : ওআদআলি মোলা বাড়ির নং : 30/2 বয়স : 57 লিঙ্গ : পুরুষ		
214	WB/24/164/393168	ফটো উপলব্ধ	215	WB/24/164/393293	ফটো উপলব্ধ	216	WB/24/164/393354	ফটো উপলব্ধ
নাম : শেখ রজব আলি পিতার নাম : শেখ সিরাজ আলি বাড়ির নং : 30/2 বয়স : 55 লিঙ্গ : পুরুষ			নাম : নুনোহার বিবি পিতার নাম : তশলিম বাড়ির নং : 30/2 বয়স : 55 লিঙ্গ : মহিলা			নাম : মহঃ আমিম পিতার নাম : মহঃকামরুদ্দিন বাড়ির নং : 30/2 বয়স : 54 লিঙ্গ : পুরুষ		
#2 217	ZTA3237377	ফটো উপলব্ধ	218	ZTA0992339	ফটো উপলব্ধ	219	WB/24/164/393292	ফটো উপলব্ধ
নাম : অকিলা বেগম স্বামীর নাম : মুখতার আলি বাড়ির নং : 30/2 বয়স : 53 লিঙ্গ : মহিলা			নাম : আকতার আলি মোল্লা পিতার নাম : ওহিদ আলি মোল্লা বাড়ির নং : 30/2 বয়স : 53 লিঙ্গ : পুরুষ			নাম : শকিলা বিবি পিতার নাম : তশলিম বাড়ির নং : 30/2 বয়স : 53 লিঙ্গ : মহিলা		
220	ZTA3103827	ফটো উপলব্ধ	221	ZTA2973709	ফটো উপলব্ধ	222	ZTA3137999	ফটো উপলব্ধ
নাম : জাহানারা বেগম পিতার নাম : আসরাফ আলি বাড়ির নং : 30/2 বয়স : 53 লিঙ্গ : মহিলা			নাম : জাহানারা বেগম স্বামীর নাম : শেখ রমজান আলি বাড়ির নং : 30/2 বয়স : 53 লিঙ্গ : মহিলা			নাম : ক সৈয়দা সুলতানা পিতার নাম : শেখ রজব আলি আলি বাড়ির নং : 30/2 বয়স : 53 লিঙ্গ : পুরুষ		
223	ZTA3144490	ফটো উপলব্ধ	224	KCL2440758	ফটো উপলব্ধ	225	KCL2440782	ফটো উপলব্ধ
নাম : ক তৈয়ব আলি পিতার নাম : ক রজব আলি বাড়ির নং : 30/2 বয়স : 43 লিঙ্গ : পুরুষ			নাম : সেখ জাভেদ পিতার নাম : শেখ আখতার বাড়ির নং : 30/2 বয়স : 40 লিঙ্গ : পুরুষ			নাম : শাহনাজ পরভীন পিতার নাম : আনসার আলি খান বাড়ির নং : 30/2 বয়স : 40 লিঙ্গ : মহিলা		
226	KCL2440410	ফটো উপলব্ধ	227	KCL2440709	ফটো উপলব্ধ	228	ZTA1483171	ফটো উপলব্ধ
নাম : আসগার আলি খান পিতার নাম : আনসার আলি খান বাড়ির নং : 30/2 বয়স : 37 লিঙ্গ : পুরুষ			নাম : সেখ মুখতার আলি পিতার নাম : আনোয়ার আলি বাড়ির নং : 30/2 বয়স : 39 লিঙ্গ : পুরুষ			নাম : কাইনাথ খাতুন পিতার নাম : শেখ আখতার বাড়ির নং : 30/2 বয়স : 35 লিঙ্গ : মহিলা		
229	ZTA1782895	ফটো উপলব্ধ	230	ZTA2290278	ফটো উপলব্ধ	231	ZTA2129997	ফটো উপলব্ধ
নাম : টিপু সুলতান পিতার নাম : হায়দার আলি বাড়ির নং : 30/2 বয়স : 34 লিঙ্গ : পুরুষ			নাম : মুমতাজ বেগম স্বামীর নাম : মুখতার আলি মোলা বাড়ির নং : 30/2 বয়স : 40 লিঙ্গ : মহিলা			নাম : রুকসানা বেগম স্বামীর নাম : সগির আলি মোলা বাড়ির নং : 30/2 বয়স : 31 লিঙ্গ : মহিলা		
232	ZTA2130359	ফটো উপলব্ধ	233	ZTA2290013	ফটো উপলব্ধ	234	ZTA2290104	ফটো উপলব্ধ
নাম : ইমরান আলি পিতার নাম : হায়দার আলি বাড়ির নং : 38 বয়স : 30 লিঙ্গ : পুরুষ			নাম : সুলতানা পারভিন পিতার নাম : হাইদার আলি বাড়ির নং : 30/2 বয়স : 29 লিঙ্গ : মহিলা			নাম : সেখ সাহাদত আলি পিতার নাম : সেখ আফসার আলি বাড়ির নং : 30/2 বয়স : 31 লিঙ্গ : পুরুষ		
235	ZTA1966266	ফটো উপলব্ধ	236	ZTA1663855	ফটো উপলব্ধ	237	ZTA3151495	ফটো উপলব্ধ
নাম : সাগির আলি মোল্লা পিতার নাম : মুসলিম আলি মোল্লা বাড়ির নং : 30/2 বয়স : 33 লিঙ্গ : পুরুষ			নাম : আসলাম খান পিতার নাম : আনসার আলি খান বাড়ির নং : 30/2 বয়স : 34 লিঙ্গ : পুরুষ			নাম : মোহাম্মদ ইরফান পিতার নাম : মোহাম্মদ জামাল বাড়ির নং : 27/1, বয়স : 21 লিঙ্গ : পুরুষ		
238	ZTA1782960	ফটো উপলব্ধ	239	ZTA2711463	ফটো উপলব্ধ	240	ZTA2290245	ফটো উপলব্ধ
নাম : রেশমা খাতুন পিতার নাম : ক আশরাফ আলি বাড়ির নং : 30/2 বয়স : 28 লিঙ্গ : মহিলা			নাম : মুসলিম আলি মোল্লা পিতার নাম : ওহিদ আলি বাড়ির নং : 30/2 বয়স : 53 লিঙ্গ : পুরুষ			নাম : তসলিম আলি মোল্লা পিতার নাম : ওহিদ আলি মোল্লা বাড়ির নং : 30/2 বয়স : 53 লিঙ্গ : পুরুষ		



বিধানসভা নির্বাচনক্ষেত্রের নং, নাম : 173-হাওড়া দক্ষিণ
ভাগ নং, নাম : 1-মুন্সী সেখ তৈবুল্লা লেন-সানাপাড়া (19 - 39/3)

241 নাম : নিজামুদ্দিন মোল্লা পিতার নাম: টি.এ. মোল্লা বাড়ির নং : 30/2 বয়স : 35 লিঙ্গ : পুরুষ	ZTA1483213 ফটো উপলব্ধ	242 নাম : আয়েশা খাতুন স্বামীর নাম: মহঃআতিম বাড়ির নং : 30/3 বয়স : 67 লিঙ্গ : মহিলা	WB/24/164/393779 ফটো উপলব্ধ	243 নাম : শায়েরা খাতুন স্বামীর নাম: মহঃশামিম বাড়ির নং : 30/3 বয়স : 65 লিঙ্গ : মহিলা	WB/24/164/393778 ফটো উপলব্ধ
#2 244 নাম : শহাদত হুসেন পিতার নাম: মহঃরসুল বাড়ির নং : 30/3 বয়স : 60 লিঙ্গ : পুরুষ	KCL1127679 ফটো উপলব্ধ	245 নাম : সায়েরা বানু পিতার নাম: সাহাদোতহুসেন বাড়ির নং : 30/3 বয়স : 51 লিঙ্গ : মহিলা	WB/24/164/393827 ফটো উপলব্ধ	246 নাম : মহঃ সালিম পিতার নাম: মহঃ সামিম বাড়ির নং : 30/3 বয়স : 49 লিঙ্গ : পুরুষ	KCL2440428 ফটো উপলব্ধ
247 নাম : মহঃ কলিম পিতার নাম: মহঃ শামিম বাড়ির নং : 30/3 বয়স : 39 লিঙ্গ : পুরুষ	ZTA1966233 ফটো উপলব্ধ	248 নাম : মহঃ কাশিম মায়ের নাম: রোসন আরা বাড়ির নং : 30/3 বয়স : 27 লিঙ্গ : পুরুষ	ZTA2509032 ফটো উপলব্ধ	249 নাম : রোশন আরা মায়ের নাম: আয়েশা খাতুন বাড়ির নং : 30/3 বয়স : 50 লিঙ্গ : মহিলা	ZTA1966142 ফটো উপলব্ধ
250 নাম : তারাম্ম বেগম স্বামীর নাম: মোহাম্মদ শমিরর বাড়ির নং : 30/3 বয়স : 34 লিঙ্গ : মহিলা	ZTA2800100 ফটো উপলব্ধ	251 নাম : সাদ্দাম হোসেন পিতার নাম: সাহাদত হোসেন বাড়ির নং : 30/3 বয়স : 29 লিঙ্গ : পুরুষ	ZTA2290385 ফটো উপলব্ধ	252 নাম : একরুিকিউ পিতার নাম: সাবদুল শেখ বাড়ির নং : 30/4 বয়স : 74 লিঙ্গ : পুরুষ	WB/24/164/393187 ফটো উপলব্ধ
253 নাম : শাবানা পারভীন স্বামীর নাম: একলাখ বাড়ির নং : 30/4 বয়স : 65 লিঙ্গ : মহিলা	WB/24/164/393124 ফটো উপলব্ধ	254 নাম : আফাক আহমাদ পিতার নাম: একলাখ বাড়ির নং : 30/4 বয়স : 49 লিঙ্গ : পুরুষ	WB/24/164/393189 ফটো উপলব্ধ	255 নাম : গাজলা পারভীন স্বামীর নাম: আফাক আহমাদ বাড়ির নং : 30/4 বয়স : 49 লিঙ্গ : মহিলা	KCL2440881 ফটো উপলব্ধ
256 নাম : আসফাক আহমাদ খান পিতার নাম: একলাখ আহমাদ বাড়ির নং : 30/4 বয়স : 48 লিঙ্গ : পুরুষ	WB/24/164/393188 ফটো উপলব্ধ	257 নাম : নীশা পারভীন স্বামীর নাম: ইশাক আহমেদ বাড়ির নং : 30/4 বয়স : 36 লিঙ্গ : মহিলা	ZTA2290369 ফটো উপলব্ধ	258 নাম : ইশাক আহমেদ পিতার নাম: একলাখ বাড়ির নং : 30/4 বয়স : 44 লিঙ্গ : পুরুষ	KCL2440824 ফটো উপলব্ধ
259 নাম : আলিশা পরভীন পিতার নাম: আফাক আহমেদ বাড়ির নং : 30/4 বয়স : 20 লিঙ্গ : মহিলা	ZTA3141819 ফটো উপলব্ধ	260 নাম : কালিপদ ঘোষ পিতার নাম: বিপিনবিহারী ঘোষ বাড়ির নং : 32 বয়স : 70 লিঙ্গ : পুরুষ	KCL1130186 ফটো উপলব্ধ	261 নাম : বিভা ঘোষ স্বামীর নাম: কালিপদ ঘোষ বাড়ির নং : 32 বয়স : 63 লিঙ্গ : মহিলা	KCL1128404 ফটো উপলব্ধ
262 নাম : প্রশান্ত ঘোষ পিতার নাম: কালীপদ ঘোষ বাড়ির নং : 32 বয়স : 40 লিঙ্গ : পুরুষ	KCL2440568 ফটো উপলব্ধ	263 নাম : সৌমেন ঘোষ পিতার নাম: কালীপদ ঘোষ বাড়ির নং : 32 বয়স : 37 লিঙ্গ : পুরুষ	KCL2825073 ফটো উপলব্ধ	264 নাম : সঞ্জীব দাস পিতার নাম: বাঁকা দাস বাড়ির নং : 32/1 বয়স : 44 লিঙ্গ : পুরুষ	KCL1829837 ফটো উপলব্ধ
265 নাম : কমলা চক্রবর্তী স্বামীর নাম: নারায়ণ চক্রবর্তী বাড়ির নং : 32/1/1 বয়স : 64 লিঙ্গ : মহিলা	KCL2676906 ফটো উপলব্ধ	266 নাম : সুমিত্রা চক্রবর্তী পিতার নাম: নারায়ণ চক্রবর্তী বাড়ির নং : 32/1/1 বয়স : 43 লিঙ্গ : মহিলা	KCL2825172 ফটো উপলব্ধ	267 নাম : স্বপ্না চক্রবর্তী পিতার নাম: নারায়ণ চক্রবর্তী বাড়ির নং : 32/1/1 বয়স : 33 লিঙ্গ : পুরুষ	ZTA1966217 ফটো উপলব্ধ
268 নাম : বিমলা দাস স্বামীর নাম: বাঁকাদাস দাস বাড়ির নং : 32/1/1 বয়স : 59 লিঙ্গ : মহিলা	KCL1127364 ফটো উপলব্ধ	269 নাম : মামোদা বেগম স্বামীর নাম: কামরুদ্দিন বাড়ির নং : 32/2 বয়স : 58 লিঙ্গ : মহিলা	WB/24/164/393113 ফটো উপলব্ধ	270 নাম : শেখ আলি মোস্তফা পিতার নাম: হাবিবুর রহমান বাড়ির নং : 33 বয়স : 49 লিঙ্গ : পুরুষ	WB/24/164/393042 ফটো উপলব্ধ



বিধানসভা নির্বাচনকেন্দ্রের নং, নাম : 173-হাওড়া দক্ষিণ
ভাগ নং, নাম : 1-মুন্সী সেখ তৈবুল্লা লেন-সানাপাড়া (19 - 39/3)

271 নাম : সেখ সামসুদ্দিন পিতার নাম : সেখ আলি মোর্ত্তাজা বাড়ির নং : 33 বয়স : 32 লিঙ্গ : পুরুষ	KCL2678266 ফটো উপলব্ধ	272 নাম : সেখ নাসিরুদ্দিন পিতার নাম : সেখ আলি মোর্ত্তাজা বাড়ির নং : 33 বয়স : 32 লিঙ্গ : পুরুষ	KCL2678274 ফটো উপলব্ধ	273 নাম : মমতাজ বেগম স্বামীর নাম : সেখ মোর্ত্তাজা আলি বাড়ির নং : 33 বয়স : 42 লিঙ্গ : মহিলা	WB/24/164/393015 ফটো উপলব্ধ
274 নাম : ইয়াসমিন বেগম স্বামীর নাম : সেখ নাসিরুদ্দিন বাড়ির নং : 33 বয়স : 32 লিঙ্গ : মহিলা	ZTA2129955 ফটো উপলব্ধ	275 নাম : সমিনা খান স্বামীর নাম : মোহাম্মদ আব্দুল হান্নান বাড়ির নং : 33 বয়স : 32 লিঙ্গ : মহিলা	ZTA3130333 ফটো উপলব্ধ	276 নাম : উম্মাতুন নেশা স্বামীর নাম : সেখ সামসুদ্দিন বাড়ির নং : 33 বয়স : 41 লিঙ্গ : মহিলা	ZTA1966159 ফটো উপলব্ধ
277 নাম : সেখ সামসুদ্দিন পিতার নাম : সেখ সামসুদ্দিন বাড়ির নং : 33 বয়স : 32 লিঙ্গ : পুরুষ	ZTA3092772 ফটো উপলব্ধ	278 নাম : মহঃ কালাম আনসারি পিতার নাম : মহঃ হানিফ আনসারি বাড়ির নং : 33/1 বয়স : 38 লিঙ্গ : পুরুষ	ZTA0992628 ফটো উপলব্ধ	279 নাম : সেখ সামরিট আলি পিতার নাম : সেখ সুরাফ আলি বাড়ির নং : 33/2 বয়স : 32 লিঙ্গ : পুরুষ	ZTA2130227 ফটো উপলব্ধ
280 নাম : তাজ সেখ পিতার নাম : সুরূপ আলি সেখ বাড়ির নং : 33/1 বয়স : 31 লিঙ্গ : পুরুষ	ZTA2130193 ফটো উপলব্ধ	281 নাম : মহঃ ফারমান খাঁন পিতার নাম : আব্দুল মান্নান খাঁন বাড়ির নং : 33/1 বয়স : 33 লিঙ্গ : পুরুষ	ZTA2130300 ফটো উপলব্ধ	282 নাম : আফজেল খাঁন পিতার নাম : মহম্মদ মান্নান খাঁন বাড়ির নং : 33/1 বয়স : 31 লিঙ্গ : পুরুষ	ZTA2130284 ফটো উপলব্ধ
283 নাম : সাইমুন নেশা স্বামীর নাম : মহঃ হানিফ বাড়ির নং : 33/1/1 বয়স : 76 লিঙ্গ : মহিলা	KCL2676948 ফটো উপলব্ধ	284 নাম : মহঃ হাসনাইন আনসারী পিতার নাম : মহঃ হানিফ বাড়ির নং : উনসানি গোয়ালবাটি বয়স : 59 লিঙ্গ : পুরুষ	KCL2676955 ফটো উপলব্ধ	285 নাম : প্রবিন বেগম স্বামীর নাম : হাসনাইন আনসারী বাড়ির নং : উনসানি গোয়ালবাটি বয়স : 59 লিঙ্গ : মহিলা	KCL2676963 ফটো উপলব্ধ
286 নাম : ইসলাম আনসারি পিতার নাম : মহঃ হাসনেন আনসারি বাড়ির নং : উনসানি গোয়ালবাটি বয়স : 28 লিঙ্গ : পুরুষ	ZTA2544864 ফটো উপলব্ধ	287 নাম : পঙ্কজ মজুমদার পিতার নাম : যতীন্দ্র মজুমদার বাড়ির নং : 33/1/1 বয়স : 78 লিঙ্গ : পুরুষ	WB/24/164/393773 ফটো উপলব্ধ	288 নাম : ছায়ারানী মজুমদার স্বামীর নাম : পঙ্কজ মজুমদার বাড়ির নং : 33/1/1 বয়স : 67 লিঙ্গ : মহিলা	WB/24/164/393749 ফটো উপলব্ধ
289 নাম : স্বরূপ মজুমদার পিতার নাম : পঙ্কজ মজুমদার বাড়ির নং : 33/1/1 বয়স : 44 লিঙ্গ : পুরুষ	KCL1129873 ফটো উপলব্ধ	290 নাম : মাধবেন্দ্র মজুমদার পিতার নাম : পঙ্কজ মজুমদার বাড়ির নং : 33/1/1 বয়স : 40 লিঙ্গ : পুরুষ	KCL2440535 ফটো উপলব্ধ	291 নাম : মহঃ মঞ্জুর আনসারী পিতার নাম : মোহাম্মদ ইজরায়েল আনসারি বাড়ির নং : 33/1/2 বয়স : 58 লিঙ্গ : পুরুষ	ZTA3035839 ফটো উপলব্ধ
292 নাম : সেখ ফুল পিতার নাম : সেখ সামসের আলি বাড়ির নং : 33/1/2 বয়স : 57 লিঙ্গ : পুরুষ	ZTA2130144 ফটো উপলব্ধ	293 নাম : মুন্নি বেগম স্বামীর নাম : সহজাদা বাড়ির নং : 33/1/2 বয়স : 47 লিঙ্গ : মহিলা	ZTA3029535 ফটো উপলব্ধ	294 নাম : ফজলে বেগম স্বামীর নাম : সেখ ফুলু বাড়ির নং : 33/1/2 বয়স : 42 লিঙ্গ : মহিলা	ZTA1655497 ফটো উপলব্ধ
295 নাম : স্ক আমজাদ পিতার নাম : গুল মোহাম্মদ শেখ বাড়ির নং : 33/1/2 বয়স : 38 লিঙ্গ : পুরুষ	ZTA2664647 ফটো উপলব্ধ	296 নাম : সোনি দেবী স্বামীর নাম : পরশ সিংহ বাড়ির নং : 33/1/2 বয়স : 31 লিঙ্গ : মহিলা	ZTA2415818 ফটো উপলব্ধ	297 নাম : সেখ রফিকুল পিতার নাম : সেখ ফুলু বাড়ির নং : 33/1/2 বয়স : 25 লিঙ্গ : পুরুষ	ZTA2663672 ফটো উপলব্ধ
298 নাম : রোহন কুমার মল্লা পিতার নাম : অশোক কুমার মল্লা বাড়ির নং : 33/1/2 বয়স : 23 লিঙ্গ : পুরুষ	ZTA2908085 ফটো উপলব্ধ	299 নাম : সাজিদ আনসারি পিতার নাম : মহঃ মানজুর আনসারি বাড়ির নং : 33/1/2 বয়স : 28 লিঙ্গ : পুরুষ	ZTA2415636 ফটো উপলব্ধ	300 নাম : আসমা খাতুন স্বামীর নাম : সাইদ রহমান বাড়ির নং : 33/1/2 বয়স : 76 লিঙ্গ : মহিলা	ZTA2799989 ফটো উপলব্ধ



301 নাম : রাহুল কুমার মল্লা পিতার নাম : অশোক কুমার মল্লা বাড়ির নং : 33/1/2 বয়স : 25 লিঙ্গ : পুরুষ	ZTA2908093 ফটো উপলব্ধ	302 নাম : পরশ সিংহ পিতার নাম : রূপেশ সিংহ বাড়ির নং : 33/1/2 বয়স : 33 লিঙ্গ : পুরুষ	ZTA1163492 ফটো উপলব্ধ	303 নাম : রোহিত মল্লাহ পিতার নাম : অশোক মল্লাহ বাড়ির নং : 33/1/2 বয়স : 33 লিঙ্গ : পুরুষ	ZTA1966274 ফটো উপলব্ধ
304 নাম : অশোককুমার মল্লাহ পিতার নাম : গরকু মল্লাহ বাড়ির নং : 33/1/2 বয়স : 59 লিঙ্গ : পুরুষ	ZTA3131679 ফটো উপলব্ধ	305 নাম : উষা মল্লাহ পিতার নাম : গরকু মল্লাহ বাড়ির নং : 33/1/2 বয়স : 53 লিঙ্গ : মহিলা	ZTA3131661 ফটো উপলব্ধ	306 নাম : সংসদ সীতা স্বামীর নাম : মোহাম্মদ মনজুর আনসারি বাড়ির নং : 33/1/2 বয়স : 33 লিঙ্গ : মহিলা	KCL2677011 ফটো উপলব্ধ
307 নাম : মোহাম্মদ রিহাছদ্দিন পিতার নাম : মোহাম্মদ মনজুর আনসারি বাড়ির নং : 33/1/2 বয়স : 23 লিঙ্গ : পুরুষ	ZTA3139250 ফটো উপলব্ধ	308 নাম : রোশন আরা পিতার নাম : মোহাম্মদ মনজুর আনসারি বাড়ির নং : 33/1/2 বয়স : 20 লিঙ্গ : মহিলা	ZTA3139441 ফটো উপলব্ধ	309 নাম : সেখ রাজ আলি পিতার নাম : সেখ সরাফ আলি বাড়ির নং : 33/2 বয়স : 32 লিঙ্গ : পুরুষ	ZTA2613461 ফটো উপলব্ধ
310 নাম : সেখ রুহুল আলি পিতার নাম : সেখ সোহরাব আলি বাড়ির নং : 33/2 বয়স : 39 লিঙ্গ : পুরুষ	KCL2714061 ফটো উপলব্ধ	311 নাম : রিজওয়ান খান পিতার নাম : মোহাম্মদ যুনুল খান বাড়ির নং : 33/2 বয়স : 38 লিঙ্গ : পুরুষ	ZTA2640829 ফটো উপলব্ধ	312 নাম : সনম খান অন্যান্য : মোহাম্মদ যুনুল খান বাড়ির নং : 33/2 বয়স : 36 লিঙ্গ : মহিলা	ZTA2640837 ফটো উপলব্ধ
313 নাম : মনি বেগম স্বামীর নাম : মহঃ শিদ খান বাড়ির নং : 34/1 বয়স : 63 লিঙ্গ : মহিলা	ZTA2290179 ফটো উপলব্ধ	314 নাম : মহঃ সিদ্দু খান পিতার নাম : মহঃ কোরবান বাড়ির নং : 34 বয়স : 55 লিঙ্গ : পুরুষ	ZTA1663350 ফটো উপলব্ধ	315 নাম : মোহাম্মদ সোহেল খান পিতার নাম : মোহাম্মদ সুদু খান বাড়ির নং : 34, বয়স : 23 লিঙ্গ : পুরুষ	ZTA3152790 ফটো উপলব্ধ
316 নাম : মহঃ আলি পিতার নাম : নজরমহঃ বাড়ির নং : 34/1 বয়স : 78 লিঙ্গ : পুরুষ	WB/24/164/393212 ফটো উপলব্ধ	317 নাম : মহঃ আলম পিতার নাম : গুলামমহম্মদ বাড়ির নং : 34/1 বয়স : 68 লিঙ্গ : পুরুষ	KCL2677193 ফটো উপলব্ধ	318 নাম : আকতারী খাতুন স্বামীর নাম : আবদুলকালাম বাড়ির নং : 34/1 বয়স : 66 লিঙ্গ : মহিলা	WB/24/164/393780 ফটো উপলব্ধ
319 নাম : সাহেলা খাতুন স্বামীর নাম : মিলার মহঃ বাড়ির নং : 34/1 বয়স : 62 লিঙ্গ : মহিলা	WB/24/164/393712 ফটো উপলব্ধ	320 নাম : সমীম আরা পিতার নাম : মহঃআলম বাড়ির নং : 34/1 বয়স : 62 লিঙ্গ : মহিলা	KCL2677201 ফটো উপলব্ধ	321 নাম : শাহেরা খাতুন পিতার নাম : ইউআনসারী বাড়ির নং : 34/1 বয়স : 60 লিঙ্গ : মহিলা	WB/24/164/393484 ফটো উপলব্ধ
322 নাম : আনোয়ার আলি পিতার নাম : মহঃআলি বাড়ির নং : 34/1 বয়স : 57 লিঙ্গ : পুরুষ	KCL1129154 ফটো উপলব্ধ	323 নাম : নুরজাহান বেগম স্বামীর নাম : আবদুল মাম্মান বাড়ির নং : 34/1 বয়স : 56 লিঙ্গ : মহিলা	KCL1830108 ফটো উপলব্ধ	324 নাম : হাজেরা খাতুন স্বামীর নাম : ফারুক আনসারী বাড়ির নং : 34/1 বয়স : 56 লিঙ্গ : মহিলা	WB/24/164/393483 ফটো উপলব্ধ
325 নাম : আফসারী বেগম স্বামীর নাম : মোহাম্মদ শকিল খান বাড়ির নং : 34/1 বয়স : 56 লিঙ্গ : মহিলা	ZTA3078698 ফটো উপলব্ধ	326 নাম : সতকত আনসারী পিতার নাম : ইউআনসারী বাড়ির নং : 34/1 বয়স : 55 লিঙ্গ : পুরুষ	WB/24/164/393837 ফটো উপলব্ধ	327 নাম : মোহাম্মদ শকিল খান পিতার নাম : মোহাম্মদ ওয়াকিল খান বাড়ির নং : 34/1 বয়স : 52 লিঙ্গ : পুরুষ	ZTA2954170 ফটো উপলব্ধ
328 নাম : আনোয়ারী বেগম স্বামীর নাম : আবদুল রহিম বাড়ির নং : 34/1 বয়স : 52 লিঙ্গ : মহিলা	ZTA2129989 ফটো উপলব্ধ	329 নাম : মহঃ সাগির খান পিতার নাম : উকিলখান বাড়ির নং : 34/1 বয়স : 50 লিঙ্গ : পুরুষ	KCL1129832 ফটো উপলব্ধ	330 নাম : মহাবুর রহমান বাগানী পিতার নাম : এ সামাদ বাড়ির নং : 34/1 বয়স : 50 লিঙ্গ : পুরুষ	ZTA2290492 ফটো উপলব্ধ

331 নাম : মহঃ শাজাদা পিতার নাম: মহঃ করীয়ুম বাড়ির নং : 34/1 বয়স : 45 লিঙ্গ : পুরুষ	KCL2440501 ফটো উপলব্ধ	332 নাম : নাসিম আখতার পিতার নাম: আব্দুল গনি বাড়ির নং : 34/1 বয়স : 42 লিঙ্গ : পুরুষ	KCL2440618 ফটো উপলব্ধ	333 নাম : মহঃ রাজউল্লা কোওসী পিতার নাম: মহঃ কালাম সেখ বাড়ির নং : 34/1 বয়স : 41 লিঙ্গ : পুরুষ	KCL2440469 ফটো উপলব্ধ
334 নাম : সুলতানা বেগম স্বামীর নাম: মহঃ সাগীর খাঁন বাড়ির নং : 34/1 বয়স : 41 লিঙ্গ : মহিলা	ZTA2290401 ফটো উপলব্ধ	335 নাম : সেখ রাফিক পিতার নাম: এস.কে. রাজা বাড়ির নং : 34/1 বয়স : 39 লিঙ্গ : পুরুষ	KCL2825065 ফটো উপলব্ধ	336 নাম : আলী সফদর পিতার নাম: আব্দুল মজিদ বাড়ির নং : 34/1 বয়স : 39 লিঙ্গ : পুরুষ	ZTA0992826 ফটো উপলব্ধ
337 নাম : ফরিদা বেগম স্বামীর নাম: শেখ মহঃ সানাউল্লাহ কাশ্মী বাড়ির নং : 34/1 বয়স : 39 লিঙ্গ : মহিলা	ZTA2290419 ফটো উপলব্ধ	338 নাম : সাজদা খাতুন খাঁন স্বামীর নাম: মহঃ সাকিল খাঁন বাড়ির নং : 34/1 বয়স : 39 লিঙ্গ : মহিলা	ZTA2129906 ফটো উপলব্ধ	339 নাম : রেশমা বিবি স্বামীর নাম: মহঃ রহমান বাখশ বাড়ির নং : 34/1 বয়স : 39 লিঙ্গ : মহিলা	ZTA2290435 ফটো উপলব্ধ
340 নাম : মহঃ আমির খান পিতার নাম: মহঃ ওকিল খান বাড়ির নং : 34/1 বয়স : 37 লিঙ্গ : পুরুষ	ZTA0993071 ফটো উপলব্ধ	341 নাম : রেশমা পরভীন পিতার নাম: মহঃ দুলাল বাড়ির নং : 34/1 বয়স : 37 লিঙ্গ : মহিলা	KCL2763274 ফটো উপলব্ধ	342 নাম : সহিত্তা পারভিন পিতার নাম: দুলাল মহঃ বাড়ির নং : 34/1 বয়স : 36 লিঙ্গ : মহিলা	ZTA1483205 ফটো উপলব্ধ
343 নাম : জসিম আখতার পিতার নাম: আব্দুল গনি বাড়ির নং : 34/1 বয়স : 34 লিঙ্গ : পুরুষ	ZTA2130201 ফটো উপলব্ধ	344 নাম : সাজদা বেগম স্বামীর নাম: মহঃ সাকিল খান বাড়ির নং : 34/1 বয়স : 33 লিঙ্গ : মহিলা	ZTA2129864 ফটো উপলব্ধ	345 নাম : রানী খাতুন স্বামীর নাম: মহঃ সমীর খান বাড়ির নং : 34/1 বয়স : 32 লিঙ্গ : মহিলা	ZTA2290468 ফটো উপলব্ধ
346 নাম : তউসিম আখতার পিতার নাম: আব্দুল গনি বাড়ির নং : 34/1 বয়স : 31 লিঙ্গ : পুরুষ	ZTA2415750 ফটো উপলব্ধ	347 নাম : সাবানা পারভিন পিতার নাম: সুলতানা পারভিন বাড়ির নং : 34/1 বয়স : 31 লিঙ্গ : মহিলা	ZTA2290039 ফটো উপলব্ধ	348 নাম : মহঃ ইমরান খান পিতার নাম: মহঃ শাকিল খান বাড়ির নং : 34/1 বয়স : 30 লিঙ্গ : পুরুষ	ZTA2415727 ফটো উপলব্ধ
349 নাম : পাকীজা খাতুন পিতার নাম: আব্দুল মজিদ বাড়ির নং : 34/1 বয়স : 30 লিঙ্গ : মহিলা	ZTA2129898 ফটো উপলব্ধ	350 নাম : রিজওয়ানা পারভিন পিতার নাম: সাহেদা পারভিন বাড়ির নং : 34/1 বয়স : 30 লিঙ্গ : মহিলা	ZTA2129948 ফটো উপলব্ধ	351 নাম : সাইকা পারভীন স্বামীর নাম: নাসিম আখতার বাড়ির নং : 34/1 বয়স : 29 লিঙ্গ : মহিলা	ZTA2290450 ফটো উপলব্ধ
352 নাম : গুলাফশান পারভিন স্বামীর নাম: মোহাম্মদ কালাম আনসারি বাড়ির নং : 33/1 বয়স : 28 লিঙ্গ : মহিলা	ZTA2450872 ফটো উপলব্ধ	353 নাম : ইরফান খান পিতার নাম: মোহাম্মদ শকিল খান বাড়ির নং : 34/1 বয়স : 22 লিঙ্গ : পুরুষ	ZTA3062122 ফটো উপলব্ধ	354 নাম : অদিল আলি পিতার নাম: আশরাফ আলি বাড়ির নং : 34/1 বয়স : 33 লিঙ্গ : পুরুষ	ZTA2450898 ফটো উপলব্ধ
355 নাম : স্ক মোহাম্মদ সানাউল্লা কাশ্মী পিতার নাম: মোহাম্মদ কালাম বাড়ির নং : 34/1 বয়স : 42 লিঙ্গ : পুরুষ	KCL1831312 ফটো উপলব্ধ	356 নাম : মোহাম্মদ শকিল খান পিতার নাম: মহঃ উমর খান বাড়ির নং : 34/1 বয়স : 61 লিঙ্গ : পুরুষ	ZTA0992875 ফটো উপলব্ধ	357 নাম : মহঃ ফরিয়াদ খান পিতার নাম: মহঃ ইদরিশ খান বাড়ির নং : 34/1 বয়স : 51 লিঙ্গ : পুরুষ	ZTA2290393 ফটো উপলব্ধ
358 নাম : মহঃ ইমরান খান পিতার নাম: মহঃ কিল খান বাড়ির নং : 34/1 বয়স : 32 লিঙ্গ : পুরুষ	ZTA2130219 ফটো উপলব্ধ	359 নাম : গাগী খান স্বামীর নাম: মহঃ আমির খান বাড়ির নং : 34/1 বয়স : 30 লিঙ্গ : মহিলা	ZTA3052784 ফটো উপলব্ধ	360 নাম : মাজহার খান পিতার নাম: আইজাহার খান বাড়ির নং : 34/1 বয়স : 29 লিঙ্গ : পুরুষ	ZTA2290229 ফটো উপলব্ধ



বিধানসভা নির্বাচনকেন্দ্রের নং, নাম : 173-হাওড়া দক্ষিণ
ভাগ নং, নাম : 1-মুন্সী সেখ তৈবুল্লা লেন-সানাপাড়া (19 - 39/3)

361 নাম : ওকার হান্ন পিতার নাম : মহঃ জামাল হান্ন বাড়ির নং : 34/1 বয়স : 28 লিঙ্গ : পুরুষ	ZTA2450914 ফটো উপলব্ধ	362 নাম : গুফরান খান পিতার নাম : শাকিল খান বাড়ির নং : 34/1 বয়স : 28 লিঙ্গ : পুরুষ	ZTA2415735 ফটো উপলব্ধ	363 নাম : ঘাজলা পারভিন পিতার নাম : মহঃ কলাম বাড়ির নং : 34/1 বয়স : 36 লিঙ্গ : মহিলা	ZTA1483221 ফটো উপলব্ধ
364 নাম : নিখাত পারভীন পিতার নাম : দুলার মোহমাদ বাড়ির নং : 34/1 বয়স : 37 লিঙ্গ : মহিলা	ZTA1483197 ফটো উপলব্ধ	365 নাম : মোহমাদ সাবির খান পিতার নাম : মোহমাদ ওয়াকিল খান বাড়ির নং : 34/1 বয়স : 45 লিঙ্গ : পুরুষ	ZTA2799955 ফটো উপলব্ধ	366 নাম : আরসাদ আলি পিতার নাম : আনোয়ার আলি বাড়ির নং : 19 বয়স : 44 লিঙ্গ : পুরুষ	NAM1357284 ফটো উপলব্ধ
367 নাম : বিশ্বনাথ সাধুখাঁ পিতার নাম : সত্যচরন সাধুখাঁ বাড়ির নং : 34/1/1 বয়স : 66 লিঙ্গ : পুরুষ	KCL1130343 ফটো উপলব্ধ	368 নাম : রবিন সাধুখাঁ পিতার নাম : সত্যচরন সাধুখাঁ বাড়ির নং : 34/1/1 বয়স : 58 লিঙ্গ : পুরুষ	KCL1125897 ফটো উপলব্ধ	369 নাম : খোরশিদ আলম পিতার নাম : মহঃ আলি বাড়ির নং : 34/2 বয়স : 49 লিঙ্গ : পুরুষ	WB/24/164/393159 ফটো উপলব্ধ
370 নাম : জাভেদ আখতার পিতার নাম : মহঃ আলি বাড়ির নং : 34/2 বয়স : 43 লিঙ্গ : পুরুষ	KCL2678324 ফটো উপলব্ধ	371 নাম : শাইকা বেগম স্বামীর নাম : মোহমাদ ফরিয়াদ খান বাড়ির নং : 34/2 বয়স : 42 লিঙ্গ : মহিলা	KCL2678282 ফটো উপলব্ধ	372 নাম : মহঃ সুমীরা খান পিতার নাম : মহঃ ওকিল খান বাড়ির নং : 34/2 বয়স : 38 লিঙ্গ : পুরুষ	KCL2678290 ফটো উপলব্ধ
373 নাম : শোএব আনোয়ার পিতার নাম : আনোয়ার আলি বাড়ির নং : 34/2 বয়স : 26 লিঙ্গ : পুরুষ	ZTA2956761 ফটো উপলব্ধ	374 নাম : উবেদ সরদার পিতার নাম : কামালউদ্দিন বাড়ির নং : 34/3 বয়স : 76 লিঙ্গ : পুরুষ	ZTA0993121 ফটো উপলব্ধ	375 নাম : জাইবন বেগম স্বামীর নাম : আবদুল রাজ্জাক বাড়ির নং : 34/3 বয়স : 41 লিঙ্গ : মহিলা	ZTA1782879 ফটো উপলব্ধ
376 নাম : সেখ ফিরোজআলম পিতার নাম : আবদুলরেজাক বাড়ির নং : 34/3 বয়স : 53 লিঙ্গ : পুরুষ	KCL1128560 ফটো উপলব্ধ	#2 377 নাম : মোহমাদ ফিরোজ পিতার নাম : মহঃ রেজ্জাক বাড়ির নং : 34/3 বয়স : 41 লিঙ্গ : পুরুষ	KCL2440519 ফটো উপলব্ধ	378 নাম : ইমাম রসুল পিতার নাম : মহঃ আমিরুল হক বাড়ির নং : 34/3 বয়স : 40 লিঙ্গ : পুরুষ	KCL2346427 ফটো উপলব্ধ
379 নাম : তবাস্সুম পারভীন স্বামীর নাম : ইমাম রসুল বাড়ির নং : 34/3 বয়স : 39 লিঙ্গ : মহিলা	KCL2440659 ফটো উপলব্ধ	380 নাম : আব্দুল রকিব পিতার নাম : সেখ আব্দুল রশিদ বাড়ির নং : 34/3 বয়স : 39 লিঙ্গ : পুরুষ	KCL2440592 ফটো উপলব্ধ	381 নাম : সব্বিলা খাতুন স্বামীর নাম : সেখ মহঃ পার্ভেশ বাড়ির নং : 34/3 বয়স : 37 লিঙ্গ : মহিলা	KCL2824993 ফটো উপলব্ধ
382 নাম : আবদুল কাদের পিতার নাম : মহঃ শকুর বাড়ির নং : 34/3 বয়স : 35 লিঙ্গ : পুরুষ	ZTA1483080 ফটো উপলব্ধ	383 নাম : জেবা নাসরিন স্বামীর নাম : সেখ ফিরোজ আলম বাড়ির নং : 34/3 বয়স : 35 লিঙ্গ : মহিলা	ZTA2450864 ফটো উপলব্ধ	384 নাম : কিসমতুল হুদা মায়ের নাম : আব্দুল আজ্জাল বেগম বাড়ির নং : 34/3 বয়স : 35 লিঙ্গ : মহিলা	ZTA2129872 ফটো উপলব্ধ
#2 385 নাম : মহম্মাদ আজাদ পিতার নাম : মোহমাদ আমিরুল হক বাড়ির নং : 34/3 বয়স : 33 লিঙ্গ : পুরুষ	ZTA2130292 ফটো উপলব্ধ	386 নাম : নেমতী খাতুন মায়ের নাম : আব্দুল রশিদ বাড়ির নং : 34/3 বয়স : 31 লিঙ্গ : মহিলা	ZTA2129914 ফটো উপলব্ধ	387 নাম : মহঃ মুস্তফা পিতার নাম : সামসের আলম মহঃ বাড়ির নং : 34/3 বয়স : 30 লিঙ্গ : পুরুষ	ZTA2130086 ফটো উপলব্ধ
388 নাম : তারা খাতুন পিতার নাম : সামশের আলম বাড়ির নং : 34/3 বয়স : 30 লিঙ্গ : মহিলা	ZTA2290047 ফটো উপলব্ধ	389 নাম : মোহমাদ সাকিল পিতার নাম : শেখ আব্দুল রশিদ বাড়ির নং : 34/3 বয়স : 31 লিঙ্গ : পুরুষ	KCL2678001 ফটো উপলব্ধ	390 নাম : নাজির হুসেন পিতার নাম : মহঃ শকুর বাড়ির নং : 34/3 বয়স : 32 লিঙ্গ : পুরুষ	ZTA1966258 ফটো উপলব্ধ



391	ZTA2800316	নাম : তাবাসুম পারভীন স্বামীর নাম: খুরশিদ আল্লা বাড়ির নং : 34/4 বয়স : 42 লিঙ্গ : মহিলা	ফটো উপলব্ধ	392	WB/24/164/393697	নাম : আসরাফ আলি পিতার নাম: গক্কর বাড়ির নং : 34A বয়স : 61 লিঙ্গ : পুরুষ	ফটো উপলব্ধ	393	WB/24/164/393044	নাম : মেহেরুন নেশা স্বামীর নাম: জামাল বাড়ির নং : 34A বয়স : 61 লিঙ্গ : মহিলা	ফটো উপলব্ধ
394	WB/24/164/393443	নাম : জমাল খান পিতার নাম: বসির খান বাড়ির নং : 34A বয়স : 60 লিঙ্গ : পুরুষ	ফটো উপলব্ধ	395	WB/24/164/393713	নাম : সুলতানা পারভীন স্বামীর নাম: আসরাফ আলি বাড়ির নং : 34/A বয়স : 52 লিঙ্গ : মহিলা	ফটো উপলব্ধ	396	ZTA2290203	নাম : সাবানা খাতুন পিতার নাম: জমাল খান বাড়ির নং : 34/A বয়স : 37 লিঙ্গ : মহিলা	ফটো উপলব্ধ
397	WB/24/164/393100	নাম : আলেয়া খাতুন স্বামীর নাম: কাজী মহ হারুন বাড়ির নং : 35 বয়স : 66 লিঙ্গ : মহিলা	ফটো উপলব্ধ	398	WB/24/164/393690	নাম : কাজী আফসার আলি পিতার নাম: কাজীমহহারুন বাড়ির নং : 35 বয়স : 61 লিঙ্গ : পুরুষ	ফটো উপলব্ধ	399	WB/24/164/393439	নাম : সেখ আজম আলি পিতার নাম: সেখ হাকিম আলি বাড়ির নং : 35 বয়স : 57 লিঙ্গ : পুরুষ	ফটো উপলব্ধ
400	ZTA2800381	নাম : সাহেরা বেগম স্বামীর নাম: কাজি অফসানা আলি বাড়ির নং : 35 বয়স : 40 লিঙ্গ : মহিলা	ফটো উপলব্ধ	401	ZTA2544856	নাম : মহঃ রিয়াজুদ্দিন খান পিতার নাম: মহঃ রইস উদ্দিন বাড়ির নং : 36 বয়স : 79 লিঙ্গ : পুরুষ	ফটো উপলব্ধ	402	KCL2440485	নাম : শেখ কামরুল পিতার নাম: শেখ জামাল বাড়ির নং : 36 বয়স : 37 লিঙ্গ : পুরুষ	ফটো উপলব্ধ
403	KCL2677342	নাম : আখতার আলি পিতার নাম: মামুদ আলম বাড়ির নং : 36 বয়স : 71 লিঙ্গ : পুরুষ	ফটো উপলব্ধ	404	WB/24/164/393456	নাম : হাসিনা বেগম স্বামীর নাম: আরশেদ বাড়ির নং : 36 বয়স : 62 লিঙ্গ : মহিলা	ফটো উপলব্ধ	405	KCL1126457	নাম : মহঃ জাবেদ খান পিতার নাম: মহঃসালাউদ্দিনখান বাড়ির নং : 36 বয়স : 61 লিঙ্গ : পুরুষ	ফটো উপলব্ধ
406	KCL1130921	নাম : মহঃ ফারুক আলি পিতার নাম: মহঃমইনউদ্দিন বাড়ির নং : 36 বয়স : 36 লিঙ্গ : পুরুষ	ফটো উপলব্ধ	407	KCL1128701	নাম : আসগারী বেগম পিতার নাম: আখতার আলি বাড়ির নং : 36 বয়স : 59 লিঙ্গ : মহিলা	ফটো উপলব্ধ	408	WB/24/164/393396	নাম : আফতাব হোসেন পিতার নাম: সেখ শাজাহান বাড়ির নং : 36 বয়স : 58 লিঙ্গ : পুরুষ	ফটো উপলব্ধ
#2 409	ZTA3237963	নাম : মোহাম্মদ কৌসর আলি পিতার নাম: মহঃ হুসনে বাড়ির নং : 36 বয়স : 58 লিঙ্গ : পুরুষ	ফটো উপলব্ধ	410	WB/24/164/393279	নাম : ফরজানা খাতুন স্বামীর নাম: মকসুদ বাড়ির নং : 36 বয়স : 58 লিঙ্গ : মহিলা	ফটো উপলব্ধ	411	KCL1131085	নাম : মহঃ কিয়ামুদ্দিন পিতার নাম: অজ্ঞাত বাড়ির নং : 36 বয়স : 57 লিঙ্গ : পুরুষ	ফটো উপলব্ধ
#2 412	ZTA3237997	নাম : মহঃ জহুরআনসারী পিতার নাম: মহঃ তৈবুল্লা আনসারি বাড়ির নং : 36 বয়স : 56 লিঙ্গ : পুরুষ	ফটো উপলব্ধ	413	KCL2345767	নাম : নসিমা খাতুন পিতার নাম: মহঃ আসরাফ আলি বাড়ির নং : 36 বয়স : 56 লিঙ্গ : মহিলা	ফটো উপলব্ধ	#2 414	ZTA2450955	নাম : আঞ্জুম আরা স্বামীর নাম: মোহাম্মদ কৌসর আলি বাড়ির নং : 36 বয়স : 56 লিঙ্গ : মহিলা	ফটো উপলব্ধ
415	WB/23/147/231286	নাম : সামী আমেদ পিতার নাম: হোসেন বাড়ির নং : 36 বয়স : 55 লিঙ্গ : পুরুষ	ফটো উপলব্ধ	416	WB/24/164/393380	নাম : সেখ গোলাপ পিতার নাম: সেখশাজাহান বাড়ির নং : 36 বয়স : 54 লিঙ্গ : পুরুষ	ফটো উপলব্ধ	417	ZTA2157592	নাম : সেখ নূরউদ্দিন পিতার নাম: সেখ রফিকউদ্দিন বাড়ির নং : 36 বয়স : 54 লিঙ্গ : পুরুষ	ফটো উপলব্ধ
418	ZTA3156767	নাম : ক আলতাব হুসেন পিতার নাম: রসিদ বাড়ির নং : 36 বয়স : 53 লিঙ্গ : পুরুষ	ফটো উপলব্ধ	#2 419	KCL1128354	নাম : সাবেদা খাতুন স্বামীর নাম: মোহাম্মদ জাহুর আনসারি বাড়ির নং : 36 বয়স : 50 লিঙ্গ : মহিলা	ফটো উপলব্ধ	420	WB/24/164/393349	নাম : রহিমা বেগম পিতার নাম: সাইকুল বাড়ির নং : 36 বয়স : 51 লিঙ্গ : মহিলা	ফটো উপলব্ধ



421	WB/24/164/393526	422	KCL2440329	423	ZTA0993519
নাম : সেখ সারাকাত আলি পিতার নাম: আসরাফ বাড়ির নং : 36 বয়স : 50 লিঙ্গ : পুরুষ	ফটো উপলব্ধ	নাম : শম্মা বানো স্বামীর নাম: মোহম্মদ জাভেদ খান বাড়ির নং : 36 বয়স : 49 লিঙ্গ : মহিলা	ফটো উপলব্ধ	নাম : খুরশিদ আলম পিতার নাম: আব্দুল রশিদ বাড়ির নং : 36 বয়স : 49 লিঙ্গ : পুরুষ	ফটো উপলব্ধ
424	WB/24/164/393103	425	ZTA2415651	426	KCL2825057
নাম : আরফত আলি মোল্লা পিতার নাম: আরসেদ বাড়ির নং : 36 বয়স : 49 লিঙ্গ : পুরুষ	ফটো উপলব্ধ	নাম : নাজমা বেগম স্বামীর নাম: কাওসার আলি বাড়ির নং : 36 বয়স : 36 লিঙ্গ : মহিলা	ফটো উপলব্ধ	নাম : সৈয়দ সামসেদ পিতার নাম: সৈয়দ লাহু বাড়ির নং : 36 বয়স : 47 লিঙ্গ : পুরুষ	ফটো উপলব্ধ
427	KCL2440527	428	ZTA2640852	429	KCL2440865
নাম : সেখ সাদাব আলি পিতার নাম: সেখ সাহজাহান বাড়ির নং : 36 বয়স : 44 লিঙ্গ : পুরুষ	ফটো উপলব্ধ	নাম : আফজাল হুসেন পিতার নাম: আবুল হাসান বাড়ির নং : 36 বয়স : 44 লিঙ্গ : পুরুষ	ফটো উপলব্ধ	নাম : ফৈয়াজ আলম পিতার নাম: আব্দুল রশিদ বাড়ির নং : 36 বয়স : 43 লিঙ্গ : পুরুষ	ফটো উপলব্ধ
430	ZTA2289999	431	ZTA1159417	#2 432	ZTA1483114
নাম : সেখ ইমরান পিতার নাম: কামাল সেখ বাড়ির নং : 36 বয়স : 43 লিঙ্গ : পুরুষ	ফটো উপলব্ধ	নাম : শাবানা পুরুষীয়া স্বামীর নাম: ইমরান বাড়ির নং : 36 বয়স : 36 লিঙ্গ : মহিলা	ফটো উপলব্ধ	নাম : নূর আলম আনসারি পিতার নাম: মহঃ জহুর আনসারী বাড়ির নং : 36 বয়স : 38 লিঙ্গ : পুরুষ	ফটো উপলব্ধ
433	KCL2763134	434	ZTA2415784	435	ZTA1483106
নাম : জামশেদ আলম পিতার নাম: আখতার আলি বাড়ির নং : 36 বয়স : 37 লিঙ্গ : পুরুষ	ফটো উপলব্ধ	নাম : তাবাসুম পারবীন স্বামীর নাম: সেখ গোলাপ বাড়ির নং : 36 বয়স : 36 লিঙ্গ : মহিলা	ফটো উপলব্ধ	নাম : সৈয়দ নৌসাদ মায়ের নাম: আনসারী খাতুন বাড়ির নং : 36 বয়স : 35 লিঙ্গ : পুরুষ	ফটো উপলব্ধ
436	ZTA1782952	437	ZTA2415701	438	ZTA2290377
নাম : জারিনা খাতুন মায়ের নাম: আনসারী খাতুন বাড়ির নং : 36 বয়স : 35 লিঙ্গ : মহিলা	ফটো উপলব্ধ	নাম : সোভানা পারভিন সেখ স্বামীর নাম: সান্দোয়ার আলি সেখ বাড়ির নং : 36 বয়স : 35 লিঙ্গ : মহিলা	ফটো উপলব্ধ	নাম : সায়েরা বানো স্বামীর নাম: জামসেদ আলম বাড়ির নং : 36 বয়স : 33 লিঙ্গ : মহিলা	ফটো উপলব্ধ
439	ZTA2129971	440	ZTA2157584	441	ZTA1966225
নাম : নাজ পারভিন স্বামীর নাম: ফুরশিদ আলম বাড়ির নং : 36 বয়স : 32 লিঙ্গ : মহিলা	ফটো উপলব্ধ	নাম : মহঃ আসিফ জাবেদ খাঁন পিতার নাম: মহঃ জাবেদ খাঁন বাড়ির নং : 36 বয়স : 31 লিঙ্গ : পুরুষ	ফটো উপলব্ধ	নাম : সেয়ফ আলম মায়ের নাম: নাসিমা খাতুন বাড়ির নং : 36 বয়স : 31 লিঙ্গ : পুরুষ	ফটো উপলব্ধ
442	ZTA2130342	443	ZTA2640787	444	ZTA2290344
নাম : কওসের আলি পিতার নাম: আখতার আলি বাড়ির নং : 36 বয়স : 31 লিঙ্গ : পুরুষ	ফটো উপলব্ধ	নাম : আনোয়ারা খাতুন পিতার নাম: সেখ আনোয়ারা আলি বাড়ির নং : 36 বয়স : 30 লিঙ্গ : মহিলা	ফটো উপলব্ধ	নাম : নেহা পারভীন পিতার নাম: কউসের আলি বাড়ির নং : 36 বয়স : 29 লিঙ্গ : মহিলা	ফটো উপলব্ধ
#2 445	ZTA2544849	446	ZTA2415792	447	ZTA2415800
নাম : বাহার জাবিন স্বামীর নাম: নূর আলম আনসারি বাড়ির নং : 36 বয়স : 29 লিঙ্গ : মহিলা	ফটো উপলব্ধ	নাম : জেনাত জাভেদ পিতার নাম: মহঃ জাভেদ বাড়ির নং : 36 বয়স : 29 লিঙ্গ : মহিলা	ফটো উপলব্ধ	নাম : নেহা খান স্বামীর নাম: মহঃ আকুব জয়েদ খান বাড়ির নং : 36 বয়স : 29 লিঙ্গ : মহিলা	ফটো উপলব্ধ
448	ZTA2415768	#2 449	ZTA2450963	450	ZTA3052818
নাম : তওসিফ আলম আনসারি পিতার নাম: মহঃ জহুর আনসারি বাড়ির নং : 36 বয়স : 28 লিঙ্গ : পুরুষ	ফটো উপলব্ধ	নাম : নিশাত পারভিন পিতার নাম: মোহম্মদ কৌসের আলি বাড়ির নং : 36 বয়স : 28 লিঙ্গ : মহিলা	ফটো উপলব্ধ	নাম : নার্গিস বান স্বামীর নাম: নঈম ক বাড়ির নং : 36 বয়স : 28 লিঙ্গ : মহিলা	ফটো উপলব্ধ



বিধানসভা নির্বাচনকেন্দ্রের নং, নাম : 173-হাওড়া দক্ষিণ
ভাগ নং, নাম : 1-মুন্সী সেখ তৈবুল্লা লেন-সানাপাড়া (19 - 39/3)

#2 451 নাম : লাল মোহাম্মদ পিতার নাম: সেখ আনোয়ার আলি বাড়ির নং : 36 বয়স : 27 লিঙ্গ : পুরুষ	ZTA2640779	ফটো উপলব্ধ	452 নাম : মহম্মদ ইউসুফ পিতার নাম: কৌসার আলি বাড়ির নং : 36 বয়স : 23 লিঙ্গ : পুরুষ	ZTA3052909	ফটো উপলব্ধ	453 নাম : হেনা পরবিন পিতার নাম: মোহাম্মদ নেয়াজুদ্দীন আনসারি বাড়ির নং : 36 বয়স : 23 লিঙ্গ : মহিলা	ZTA3036258	ফটো উপলব্ধ
454 নাম : আজমল হুসেন পিতার নাম: আফজল হুসেন বাড়ির নং : 36 বয়স : 21 লিঙ্গ : পুরুষ	ZTA3082211	ফটো উপলব্ধ	455 নাম : ইকবাল আলী পিতার নাম: আখতার আলী বাড়ির নং : 36 বয়স : 34 লিঙ্গ : পুরুষ	ZTA1663889	ফটো উপলব্ধ	456 নাম : হায়দার আলি পিতার নাম: আখতার আলি বাড়ির নং : 36 বয়স : 33 লিঙ্গ : পুরুষ	ZTA1782929	ফটো উপলব্ধ
457 নাম : সানজার আলি পিতার নাম: আখতার আলি বাড়ির নং : 36 বয়স : 27 লিঙ্গ : পুরুষ	ZTA2415644	ফটো উপলব্ধ	458 নাম : মহঃ মামুদ আলম আনসারী পিতার নাম: মহঃ জহুর আনসারী বাড়ির নং : 36 বয়স : 34 লিঙ্গ : পুরুষ	ZTA1483122	ফটো উপলব্ধ	459 নাম : জাহান আরা স্বামীর নাম: সেক সারাহত আলি বাড়ির নং : 36 বয়স : 33 লিঙ্গ : মহিলা	ZTA2915247	ফটো উপলব্ধ
460 নাম : আজমতী বেগম স্বামীর নাম: সামী আমেদ বাড়ির নং : 36 বয়স : 43 লিঙ্গ : মহিলা	ZTA0991489	ফটো উপলব্ধ	461 নাম : মোহাম্মদ আর্বাঞ্জ, জাভেদ খান পিতার নাম: মোহাম্মদ জাভেদ খান বাড়ির নং : 36 বয়স : 24 লিঙ্গ : পুরুষ	ZTA2800241	ফটো উপলব্ধ	462 নাম : রোকিয়া খাতুন খান স্বামীর নাম: মহম্মদ মোজাহিরুল হক খান বাড়ির নং : 36 বয়স : 35 লিঙ্গ : মহিলা	NCS1034305	ফটো উপলব্ধ
463 নাম : মহঃ আকুব জয়েদ খান পিতার নাম: মহঃ জয়েদ খান বাড়ির নং : 36 বয়স : 33 লিঙ্গ : পুরুষ	ZTA1793645	ফটো উপলব্ধ	464 নাম : মাজি, দান খাতুন স্বামীর নাম: মিয়াজান আনসারি বাড়ির নং : 36 বয়স : 48 লিঙ্গ : মহিলা	ZTA2926509	ফটো উপলব্ধ	465 নাম : সাব্বিয়া খাতুন পিতার নাম: সৈয়দ নমু বাড়ির নং : 36 বয়স : 38 লিঙ্গ : মহিলা	ZTA3015989	ফটো উপলব্ধ
466 নাম : রেজিনা খাতুন মায়ের নাম: নাসিমা খাতুন বাড়ির নং : 36 বয়স : 34 লিঙ্গ : মহিলা	ZTA1966183	ফটো উপলব্ধ	467 নাম : মেহজাবীন খাতুন পিতার নাম: মহম্মদ জহুর আনসারি বাড়ির নং : 36 বয়স : 29 লিঙ্গ : মহিলা	ZTA2999464	ফটো উপলব্ধ	#2 468 নাম : সিম্মি খাতুন পিতার নাম: মোহাম্মদ কৌসার আলি বাড়ির নং : 36 বয়স : 25 লিঙ্গ : মহিলা	ZTA2800183	ফটো উপলব্ধ
469 নাম : অসীমা খাতুন স্বামীর নাম: কু তৌফিক বাড়ির নং : 36 বয়স : 66 লিঙ্গ : মহিলা	ZTA2711026	ফটো উপলব্ধ	470 নাম : রেহানা খাতুন স্বামীর নাম: আফজল হুসেন বাড়ির নং : 36 বয়স : 41 লিঙ্গ : মহিলা	ZTA2800258	ফটো উপলব্ধ	471 নাম : হেনা খাতুন পিতার নাম: সামি আহমেদ বাড়ির নং : 36 বয়স : 27 লিঙ্গ : মহিলা	ZTA2799856	ফটো উপলব্ধ
472 নাম : মিলন মোল্লা পিতার নাম: আরসাদ আলি মোল্লা বাড়ির নং : 36 বয়স : 35 লিঙ্গ : পুরুষ	ZTA1483072	ফটো উপলব্ধ	473 নাম : সুলতানা পারভিন মায়ের নাম: নাসিমা খাতুন বাড়ির নং : 36 বয়স : 34 লিঙ্গ : মহিলা	ZTA1966175	ফটো উপলব্ধ	474 নাম : কৌসার পারবিন স্বামীর নাম: আফতাব হুসেন বাড়ির নং : 36 বয়স : 45 লিঙ্গ : মহিলা	ZTA2800001	ফটো উপলব্ধ
475 নাম : খাতুন রুখসার পিতার নাম: আলি কৌশর বাড়ির নং : 36 বয়স : 25 লিঙ্গ : মহিলা	ZTA3027612	ফটো উপলব্ধ	476 নাম : সাদমান হুসেন পিতার নাম: আলতাফ হুসেন বাড়ির নং : 36 বয়স : 24 লিঙ্গ : পুরুষ	ZTA3132644	ফটো উপলব্ধ	477 নাম : মোহাম্মদ সরফরাজ পিতার নাম: সামি আহমেদ বাড়ির নং : 36 বয়স : 26 লিঙ্গ : পুরুষ	ZTA2799864	ফটো উপলব্ধ
478 নাম : নয়িম শেখ পিতার নাম: কামাল শেখ বাড়ির নং : 36 বয়স : 33 লিঙ্গ : পুরুষ	ZTA1966241	ফটো উপলব্ধ	479 নাম : শেখ সান্দোয়ার আলী পিতার নাম: সেখ তৌফিক বাড়ির নং : 36, বয়স : 54 লিঙ্গ : পুরুষ	ZTA1663483	ফটো উপলব্ধ	480 নাম : সালমা খাতুন স্বামীর নাম: রমজান আলি বাড়ির নং : 36/1/1 বয়স : 71 লিঙ্গ : মহিলা	KCL2356863	ফটো উপলব্ধ



481 নাম : সরফরাজ আলি মায়ের নাম: সলমা খাতুন বাড়ির নং : 36/1/1 বয়স : 42 লিঙ্গ : পুরুষ	ZTA2699825 ফটো উপলব্ধ	482 নাম : আফরোজ আলি আনসারি মায়ের নাম: সলমা খাতুন বাড়ির নং : 36/1/1 বয়স : 39 লিঙ্গ : পুরুষ	ZTA2699817 ফটো উপলব্ধ	483 নাম : ন. জরীন খাতুন স্বামীর নাম: মোজিবুর রহমান বাড়ির নং : 36 মুন্সী স্ক তৈবুল্লা বয়স : 28 লিঙ্গ : মহিলা	ZTA3026556 ফটো উপলব্ধ
484 নাম : মহঃ ইতাজ খান পিতার নাম: মুস্তাফাখান বাড়ির নং : 38 বয়স : 69 লিঙ্গ : পুরুষ	KCL1129410 ফটো উপলব্ধ	485 নাম : জায়েদা খাতুন স্বামীর নাম: ইনতিয়াজখান বাড়ির নং : 38 বয়স : 57 লিঙ্গ : মহিলা	WB/24/164/393216 ফটো উপলব্ধ	486 নাম : রাজিয়া খাতুন স্বামীর নাম: জুলকার বাড়ির নং : 38 বয়স : 55 লিঙ্গ : মহিলা	WB/24/164/393210 ফটো উপলব্ধ
#2 487 নাম : নুরন নিশা স্বামীর নাম: মোহাম্মদ নাজির বাড়ির নং : 38 বয়স : 53 লিঙ্গ : মহিলা	ZTA3251246 ফটো উপলব্ধ	488 নাম : আভাস হোসেন পিতার নাম: ফরজান বাড়ির নং : 39 বয়স : 71 লিঙ্গ : পুরুষ	KCL1130707 ফটো উপলব্ধ	489 নাম : জুলকার হোসেন খান পিতার নাম: মুস্তাফা খান বাড়ির নং : 39 বয়স : 68 লিঙ্গ : পুরুষ	ZTA0993709 ফটো উপলব্ধ
490 নাম : জয়াব খাতুন স্বামীর নাম: মহঃ আব্বাস আলি বাড়ির নং : 39 বয়স : 60 লিঙ্গ : মহিলা	ZTA2290195 ফটো উপলব্ধ	491 নাম : আস মহম্মদ পিতার নাম: হুসাইনি মিত্রি বাড়ির নং : 39 বয়স : 55 লিঙ্গ : পুরুষ	ZTA2130243 ফটো উপলব্ধ	492 নাম : শালাহা বেগম স্বামীর নাম: হোসেন বাড়ির নং : 39 বয়স : 52 লিঙ্গ : মহিলা	KCL2677649 ফটো উপলব্ধ
493 নাম : শেখ রোফ আলি পিতার নাম: শেখ ফকির আলি বাড়ির নং : 39 বয়স : 47 লিঙ্গ : পুরুষ	KCL1127323 ফটো উপলব্ধ	494 নাম : আব্দুল কালাম পিতার নাম: আব্দুল রহিম বাড়ির নং : 39 বয়স : 38 লিঙ্গ : পুরুষ	ZTA2130169 ফটো উপলব্ধ	495 নাম : আব্দুল সালাম পিতার নাম: আব্দুল রহিম বাড়ির নং : 39 বয়স : 36 লিঙ্গ : পুরুষ	ZTA2130185 ফটো উপলব্ধ
496 নাম : আফরিন খাতুন পিতার নাম: মহঃ ইমতিয়াজ খান বাড়ির নং : 39 বয়স : 31 লিঙ্গ : মহিলা	ZTA2415826 ফটো উপলব্ধ	497 নাম : সাহিনা সুলতানা পিতার নাম: আস মহম্মদ বাড়ির নং : 39 বয়স : 31 লিঙ্গ : মহিলা	ZTA2290054 ফটো উপলব্ধ	498 নাম : জাহাঙ্গির আলম পিতার নাম: আশ মহঃ বাড়ির নং : 39 বয়স : 26 লিঙ্গ : পুরুষ	ZTA3023389 ফটো উপলব্ধ
499 নাম : সবিনা বেগম আনসারি স্বামীর নাম: ইলিয়াস আনসারি বাড়ির নং : 39 বয়স : 29 লিঙ্গ : মহিলা	ZTA2800456 ফটো উপলব্ধ	500 নাম : সেখ আকতার হোসেন পিতার নাম: সেখ আহমেদ হোসেন বাড়ির নং : 39 বয়স : 31 লিঙ্গ : পুরুষ	ZTA2289973 ফটো উপলব্ধ	501 নাম : তারান্নু খাতুন মায়ের নাম: সাঈদ বেগম বাড়ির নং : 39 বয়স : 27 লিঙ্গ : মহিলা	ZTA2800340 ফটো উপলব্ধ
502 নাম : রেশমা খাতুন পিতার নাম: আশ মোহাম্মদ বাড়ির নং : 39 বয়স : 24 লিঙ্গ : মহিলা	ZTA2800159 ফটো উপলব্ধ	503 নাম : পারুল বিবি স্বামীর নাম: ফকির বাড়ির নং : 39/1 বয়স : 76 লিঙ্গ : মহিলা	WB/24/164/393240 ফটো উপলব্ধ	504 নাম : জুবৈদা খাতুন স্বামীর নাম: মহঃসুলতান বাড়ির নং : 39/1 বয়স : 67 লিঙ্গ : মহিলা	KCL2677706 ফটো উপলব্ধ
505 নাম : আবদুল খালেক পিতার নাম: জানে আলম বাড়ির নং : 39/1 বয়স : 61 লিঙ্গ : পুরুষ	ZTA2713956 ফটো উপলব্ধ	506 নাম : হাইদারি বেগম স্বামীর নাম: ইমতিয়াজ খান বাড়ির নং : 39/1 বয়স : 61 লিঙ্গ : মহিলা	ZTA2290138 ফটো উপলব্ধ	507 নাম : নজমা খাতুন স্বামীর নাম: সৌকত আলি বাড়ির নং : 39/1 বয়স : 58 লিঙ্গ : মহিলা	ZTA2864825 ফটো উপলব্ধ
508 নাম : মুশতারি বেগম স্বামীর নাম: নাসের আহমেদ বাড়ির নং : 39/1 বয়স : 55 লিঙ্গ : মহিলা	ZTA0993998 ফটো উপলব্ধ	509 নাম : সেখ রোস্তম আলি পিতার নাম: মহঃ ফকির বাড়ির নং : 39/1 বয়স : 52 লিঙ্গ : পুরুষ	ZTA0993980 ফটো উপলব্ধ	510 নাম : মেহমুন নেশা পিতার নাম: ফকির বাড়ির নং : 39/1 বয়স : 50 লিঙ্গ : মহিলা	WB/24/164/393242 ফটো উপলব্ধ



বিধানসভা নির্বাচনক্ষেত্রের নং, নাম : 173-হাওড়া দক্ষিণ
ভাগ নং, নাম : 1-মুন্সী সেখ তৈবুল্লা লেন-সানাপাড়া (19 - 39/3)

511 নাম : সুলতানা বেগম স্বামীর নাম: সেখ রুস্তম বাড়ির নং : 39/1 বয়স : 48 লিঙ্গ : মহিলা	ZTA2129963 ফটো উপলব্ধ	512 নাম : সেখ সোরাব আলি পিতার নাম: সেখ ফকির মোহম্মদ বাড়ির নং : 39/1 বয়স : 39 লিঙ্গ : পুরুষ	KCL2678027 ফটো উপলব্ধ	513 নাম : সাকিব আলী পিতার নাম: নাসির আহম্মদ বাড়ির নং : 39/1 বয়স : 39 লিঙ্গ : পুরুষ	ZTA0994004 ফটো উপলব্ধ
514 নাম : সাহাদা খাতুন পিতার নাম: মহঃ সুলতান বাড়ির নং : 39/1 বয়স : 39 লিঙ্গ : মহিলা	ZTA2450948 ফটো উপলব্ধ	515 নাম : মহঃ ইকবাল পিতার নাম: সৌকত আলি বাড়ির নং : 39/1 বয়স : 38 লিঙ্গ : পুরুষ	KCL2825107 ফটো উপলব্ধ	516 নাম : সেখ মহঃ পারভেজ পিতার নাম: সেখ মহঃ সফিক বাড়ির নং : 39/1 বয়স : 38 লিঙ্গ : পুরুষ	ZTA2130367 ফটো উপলব্ধ
517 নাম : মহঃ আনজুম জামাল পিতার নাম: সৌকত আলী বাড়ির নং : 39/1 বয়স : 34 লিঙ্গ : পুরুষ	ZTA1483163 ফটো উপলব্ধ	518 নাম : জাফর আলি পিতার নাম: সেখ মুহা বাড়ির নং : 39/1 বয়স : 32 লিঙ্গ : পুরুষ	ZTA2130151 ফটো উপলব্ধ	519 নাম : গুলাম কাদির আনসারী পিতার নাম: মহঃ সুলতান বাড়ির নং : 39/1 বয়স : 32 লিঙ্গ : পুরুষ	ZTA2130318 ফটো উপলব্ধ
520 নাম : সাগির আলি পিতার নাম: নাসির আহম্মদ বাড়ির নং : 39/1 বয়স : 36 লিঙ্গ : পুরুষ	ZTA1163435 ফটো উপলব্ধ	521 নাম : খুরশিদা বানো স্বামীর নাম: আস মহম্মদ বাড়ির নং : 39/1 বয়স : 50 লিঙ্গ : মহিলা	ZTA0994012 ফটো উপলব্ধ	522 নাম : মেহেরুননিসা বেগম স্বামীর নাম: জাফর আলি বাড়ির নং : 39/1 বয়স : 22 লিঙ্গ : মহিলা	ZTA3052792 ফটো উপলব্ধ
523 নাম : ইমরান খান পিতার নাম: মোহম্মদ ইমতিয়াজ খান বাড়ির নং : 39/1 বয়স : 42 লিঙ্গ : পুরুষ	ZTA2290146 ফটো উপলব্ধ	524 নাম : মহঃ ইরফান খাঁন পিতার নাম: মহঃ ইমতিয়াজ খাঁন বাড়ির নং : 39/1 বয়স : 31 লিঙ্গ : পুরুষ	ZTA2130177 ফটো উপলব্ধ	525 নাম : আশিরা খাতুন স্বামীর নাম: জানোয়ার বাড়ির নং : 39/1 বয়স : 76 লিঙ্গ : মহিলা	ZTA2716322 ফটো উপলব্ধ
526 নাম : রাবিয়া পারভিন স্বামীর নাম: মোহম্মদ আজুম জামাল বাড়ির নং : 39/1 বয়স : 30 লিঙ্গ : মহিলা	ZTA2915262 ফটো উপলব্ধ	527 নাম : মোহম্মদ রৌনক পিতার নাম: সৌকত আলি বাড়ির নং : 39/1 বয়স : 26 লিঙ্গ : পুরুষ	ZTA2890499 ফটো উপলব্ধ	528 নাম : মনজুর খান পিতার নাম: আলমগীর বাড়ির নং : 39/3 বয়স : 68 লিঙ্গ : পুরুষ	KCL1830975 ফটো উপলব্ধ
529 নাম : সুলতানা খাতুন স্বামীর নাম: মনজুর বাড়ির নং : 39/3 বয়স : 63 লিঙ্গ : মহিলা	KCL1830983 ফটো উপলব্ধ	530 নাম : সোহরব খান পিতার নাম: এসরাইল খান বাড়ির নং : 39/3 বয়স : 57 লিঙ্গ : পুরুষ	WB/24/164/393233 ফটো উপলব্ধ	531 নাম : রেহানা খাতুন স্বামীর নাম: মোহম্মদ আসলাম কুরেশি বাড়ির নং : 39/3 বয়স : 54 লিঙ্গ : মহিলা	ZTA0994079 ফটো উপলব্ধ
532 নাম : আসগরি বেগম স্বামীর নাম: বাবর খান বাড়ির নং : 39/3 বয়স : 47 লিঙ্গ : মহিলা	KCL1131531 ফটো উপলব্ধ	533 নাম : মহঃ মুজিবুল পিতার নাম: মহঃ হামিত বাড়ির নং : 39/3 বয়স : 39 লিঙ্গ : পুরুষ	MHD3570777 ফটো উপলব্ধ	534 নাম : সালমা খাতুন পিতার নাম: সোহরব খাঁন বাড়ির নং : 39/3 বয়স : 38 লিঙ্গ : মহিলা	ZTA2130029 ফটো উপলব্ধ
535 নাম : সদ্দাম হোসেন পিতার নাম: সোহরব খাঁন বাড়ির নং : 39/3 বয়স : 34 লিঙ্গ : পুরুষ	ZTA2130268 ফটো উপলব্ধ	536 নাম : রফিয়া খাতুন স্বামীর নাম: সাদ্দাম হুসেন বাড়ির নং : 39/3 বয়স : 34 লিঙ্গ : মহিলা	ZTA2991123 ফটো উপলব্ধ	537 নাম : সিতারা খাতুন পিতার নাম: সোহরব খাঁন বাড়ির নং : 39/3 বয়স : 33 লিঙ্গ : মহিলা	ZTA2130037 ফটো উপলব্ধ
538 নাম : অজমেরুন খাতুন পিতার নাম: বাবর খান বাড়ির নং : 39/3 বয়স : 31 লিঙ্গ : মহিলা	ZTA2640761 ফটো উপলব্ধ	539 নাম : মোহম্মদ সাকিব কুরেশি পিতার নাম: মোহম্মদ সিরাজ কুরেশি বাড়ির নং : 39/3 বয়স : 30 লিঙ্গ : পুরুষ	ZTA3053022 ফটো উপলব্ধ	540 নাম : মোহম্মদ শেহদাজ, কুরেশি পিতার নাম: মোহম্মদ আসলাম কুরেশি বাড়ির নং : 39/3 বয়স : 27 লিঙ্গ : পুরুষ	ZTA2915221 ফটো উপলব্ধ



বিধানসভা নির্বাচনকেন্দ্রের নং, নাম : 173-হাওড়া দক্ষিণ
ভাগ নং, নাম : 1-মুন্সী সেখ তৈবুল্লা লেন-সানাপাড়া (19 - 39/3)

541 নাম : আজমেরি প্রবীণ স্বামীর নাম: মোহাম্মদ শেহদাজ, কুরেশি বাড়ির নং : 39/3 বয়স : 24 লিঙ্গ : মহিলা	ZTA3136850 ফটো উপলব্ধ	542 নাম : ইমরান খান পিতার নাম: বাবর খান বাড়ির নং : 39/3 বয়স : 33 লিঙ্গ : পুরুষ	ZTA2289981 ফটো উপলব্ধ	543 নাম : সুরাজ খাঁন পিতার নাম: সোহরব খাঁন বাড়ির নং : 39/3 বয়স : 31 লিঙ্গ : পুরুষ	ZTA2130276 ফটো উপলব্ধ
544 নাম : শাহজাদি খাতুন স্বামীর নাম: মহম্মদ আফরোজ কুরেশি বাড়ির নং : 39/3 বয়স : 27 লিঙ্গ : মহিলা	ZTA3052826 ফটো উপলব্ধ	545 নাম : রুকসার খাতুন পিতার নাম: বাবর খান বাড়ির নং : 39/3 বয়স : 24 লিঙ্গ : মহিলা	ZTA2799971 ফটো উপলব্ধ	546 নাম : মহঃ ফিরোজ কুরেশী পিতার নাম: মহঃ সিরাজ কুরেশী বাড়ির নং : 39/3 বয়স : 33 লিঙ্গ : পুরুষ	ZTA2130110 ফটো উপলব্ধ
547 নাম : মহঃ আবরাজ কুরেশী পিতার নাম: মহঃ সিরাজ কুরেশী বাড়ির নং : 39/3 বয়স : 30 লিঙ্গ : পুরুষ	ZTA2130128 ফটো উপলব্ধ	548 নাম : মহঃ আবরাজ কুরেশী পিতার নাম: মহঃ সিরাজ কুরেশী বাড়ির নং : 39/3 বয়স : 30 লিঙ্গ : পুরুষ	ZTA2130102 ফটো উপলব্ধ	549 নাম : আসগর কুরেশি পিতার নাম: মোহাম্মদ সিরাজ কুরেশি বাড়ির নং : 39/3 বয়স : 26 লিঙ্গ : পুরুষ	ZTA3053030 ফটো উপলব্ধ
550 নাম : বাপ্পাদিত্য দাস পিতার নাম: নিমাই চন্দ্র দাস বাড়ির নং : 478/2/1/1 বয়স : 43 লিঙ্গ : পুরুষ	KCL2292027 ফটো উপলব্ধ	551 নাম : বুধাদিত্য দাস পিতার নাম: নিমাই চন্দ্র দাস বাড়ির নং : 478/2/1/1 বয়স : 42 লিঙ্গ : পুরুষ	KCL2292019 ফটো উপলব্ধ	552 নাম : সুকরানা বেগম স্বামীর নাম: হোসেন সরদার বাড়ির নং : উনসানি সানা পাড়া বয়স : 23 লিঙ্গ : মহিলা	ZTA3079589 ফটো উপলব্ধ
553 নাম : শান্তি বেগম স্বামীর নাম: কৃষ্ণ মোহাম্মদ বাড়ির নং : 33/1 বয়স : 31 লিঙ্গ : মহিলা	ZTA3143435 ফটো উপলব্ধ	554 নাম : পারমিনা বিবি স্বামীর নাম: কৃষ্ণ আমজাদ বাড়ির নং : ওয়ার্ড নং 40 বয়স : 29 লিঙ্গ : মহিলা	ZTA3025715 ফটো উপলব্ধ	555 নাম : নায়াব খান পিতার নাম: মকসুদ খান বাড়ির নং : 36 বয়স : 27 লিঙ্গ : পুরুষ	ZTA3106705 ফটো উপলব্ধ
556 নাম : চাঁদনি খাতুন পিতার নাম: সেখ শাহরাব আলি বাড়ির নং : 33/2 বয়স : 22 লিঙ্গ : মহিলা	ZTA3101557 ফটো উপলব্ধ	557 নাম : আন্বরীন আকবর পিতার নাম: সেখ আকবর আলি বাড়ির নং : 20/1 বয়স : 20 লিঙ্গ : মহিলা	ZTA3123965 ফটো উপলব্ধ	558 নাম : জারিনা খাতুন স্বামীর নাম: আবুল হাসান বাড়ির নং : জামিলা হাউস বয়স : 63 লিঙ্গ : মহিলা	NSR1405331 ফটো উপলব্ধ
559 নাম : মোহাম্মদ আলম পিতার নাম: মোহাম্মদ আনসারুল হক বাড়ির নং : 36/2 বয়স : 33 লিঙ্গ : পুরুষ	NUN1728443 ফটো উপলব্ধ	560 নাম : রোশনি খাতুন পিতার নাম: আশ মোহাম্মদ বাড়ির নং : 39, বয়স : 21 লিঙ্গ : মহিলা	ZTA3155645 ফটো উপলব্ধ	561 নাম : আব্বাস হুসেন পিতার নাম: রাজা ছৈম্পন বাড়ির নং : 19 বয়স : 40 লিঙ্গ : পুরুষ	GZG1732981 ফটো উপলব্ধ
562 নাম : মোহাম্মদ দিলশাদ পিতার নাম: মোহাম্মদ কৌসর আলি বাড়ির নং : 36 বয়স : 21 লিঙ্গ : পুরুষ	ZTA3178159 ফটো উপলব্ধ	563 নাম : জেবা পারভীন পিতার নাম: মোহাম্মদ নিয়াজউদ্দিন আনসারি বাড়ির নং : 36 বয়স : 22 লিঙ্গ : মহিলা	ZTA3181211 ফটো উপলব্ধ	564 নাম : বেল মোহাম্মদ পিতার নাম: আশ মোহাম্মদ বাড়ির নং : 33, বয়স : 20 লিঙ্গ : পুরুষ	ZTA3182268 ফটো উপলব্ধ
565 নাম : রোজিনা খাতুন পিতার নাম: আলি হায়দার তরফদার বাড়ির নং : 19 বয়স : 30 লিঙ্গ : মহিলা	ZTA2124972 ফটো উপলব্ধ	566 নাম : নূর সাবা খাতুন পিতার নাম: মহঃ সওকত খান বাড়ির নং : 33/2 বয়স : 27 লিঙ্গ : মহিলা	ZTA2544252 ফটো উপলব্ধ	567 নাম : সাইনাজ পারভিন পিতার নাম: সেখ সাহাদত আলি বাড়ির নং : 30/2 বয়স : 29 লিঙ্গ : মহিলা	ZTA3185493 ফটো উপলব্ধ
568 নাম : মহঃ সমির হোসেন মায়ের নাম: আসিয়া খাতুন বাড়ির নং : 19 বয়স : 22 লিঙ্গ : পুরুষ	ZTA3185501 ফটো উপলব্ধ	569 নাম : মহঃ আজাহারউদ্দিন আনসারি পিতার নাম: মহঃ নিয়াজ উদ্দিন আনসারি বাড়ির নং : 36 বয়স : 32 লিঙ্গ : পুরুষ	ZTA3186970 ফটো উপলব্ধ	570 নাম : তারানা খাতুন পিতার নাম: মোহাম্মদ বারিক বাড়ির নং : 27/1 বয়স : 22 লিঙ্গ : মহিলা	ZTA3192994 ফটো উপলব্ধ



571 নাম : মোহাম্মদ ইস্তিয়াক আনসারি পিতার নাম: মোহাম্মদ নইমুল্লা আনসারি বাড়ির নং : 20/1 বয়স : 22 লিঙ্গ : পুরুষ ফটো উপলব্ধ	ZTA3192887	572 নাম : মোহাম্মদ ইরফান পিতার নাম: মোহাম্মদ নইমুল্লা আনসারি বাড়ির নং : 20/1 বয়স : 21 লিঙ্গ : পুরুষ ফটো উপলব্ধ	ZTA3192879	573 নাম : তামিদা খাতুন পিতার নাম: সেখ লালু বাড়ির নং : 34/1 বয়স : 26 লিঙ্গ : মহিলা ফটো উপলব্ধ	UHM2412203
574 নাম : জমত খাতুন মায়ের নাম: নাজমা খাতুন বাড়ির নং : 19 বয়স : 19 লিঙ্গ : মহিলা ফটো উপলব্ধ	ZTA3194503	575 নাম : মোহাম্মদ কব্ব পিতার নাম: মোহাম্মদ নসিরুল বাড়ির নং : 19 বয়স : 19 লিঙ্গ : পুরুষ ফটো উপলব্ধ	ZTA3194586	576 নাম : মহঃ আক্তারুদ্দিন পিতার নাম: সেখ সাবির বাড়ির নং : 30/8 বয়স : 18 লিঙ্গ : পুরুষ ফটো উপলব্ধ	WBE1247105
577 নাম : মোহাম্মদ শামিম পিতার নাম: মুহঃ সাবির বাড়ির নং : 4ঠা-এফআর এফএল-401 বয়স : 31 লিঙ্গ : পুরুষ ফটো উপলব্ধ	WKJ3018009	578 নাম : নিষাদ খাতুন স্বামীর নাম: মোহাম্মদ শামিম বাড়ির নং : 4ঠা এফআর,এফএল- 401 বয়স : 26 লিঙ্গ : মহিলা ফটো উপলব্ধ	WKJ3025178	579 নাম : কায়কশা খাতুন পিতার নাম: মোহাম্মদ ফরিয়াদ খান বাড়ির নং : 34/1 বয়স : 22 লিঙ্গ : মহিলা ফটো উপলব্ধ	ZTA3204047





580	1	ZTA3215704	নাম : মোহাম্মদ সরফরাজ হাসান পিতার নাম: রাজু হাসান বাড়ির নং : ২৫/২৬/১ বয়স : 19 লিঙ্গ : পুরুষ	ফটো উপলব্ধ	581	1	ZTA3224649	নাম : জিনাত পারভীন পিতার নাম: মোহাম্মদ সাগির খান বাড়ির নং : ৩৪/২ বয়স : 18 লিঙ্গ : মহিলা	ফটো উপলব্ধ	582	1	ZTA3227089	নাম : গুলশান আরা স্বামীর নাম: মোহাম্মদ সামিম খান বাড়ির নং : ২৪ বয়স : 24 লিঙ্গ : মহিলা	ফটো উপলব্ধ
583	1	ZTA3227105	নাম : রাজিয়া বেগম স্বামীর নাম: আলতাফ হুসেন বাড়ির নং : ৩৬ বয়স : 46 লিঙ্গ : মহিলা	ফটো উপলব্ধ	584	1	ZTA3227170	নাম : উজমা তাহসিন পিতার নাম: আলতাফ হুসেন বাড়ির নং : ৩৬ বয়স : 19 লিঙ্গ : মহিলা	ফটো উপলব্ধ	585	1	ZTA3230992	নাম : সাজরা বেগম স্বামীর নাম: মোহাম্মদ খান বাড়ির নং : ৩৯/৩ বয়স : 47 লিঙ্গ : মহিলা	ফটো উপলব্ধ
586	1	ZTA3232279	নাম : সোহেল তরফদার পিতার নাম: সমিরুল ইসলাম তরফদার বাড়ির নং : ২৯ বয়স : 22 লিঙ্গ : পুরুষ	ফটো উপলব্ধ	587	1	ZTA3232287	নাম : আফসারা সুলতান পিতার নাম: মোহাম্মদ সুলতান বাড়ির নং : ৩৪/৩ বয়স : 33 লিঙ্গ : মহিলা	ফটো উপলব্ধ	588	1	ZTA3232311	নাম : শাহনাজ পরভীন পিতার নাম: আব্দুল গনি বাড়ির নং : ৩৪/১ বয়স : 37 লিঙ্গ : মহিলা	ফটো উপলব্ধ
589	1	ZTA3232360	নাম : মুকাদ্দাস কওসার স্বামীর নাম: মোহাম্মদ আলম বাড়ির নং : ৩৬/২ বয়স : 23 লিঙ্গ : মহিলা	ফটো উপলব্ধ	590	1	ZTA3232774	নাম : মোহাম্মদ ফরদীন খান পিতার নাম: মোহাম্মদ সালাউদ্দিন খান বাড়ির নং : 30 বয়স : 21 লিঙ্গ : পুরুষ	ফটো উপলব্ধ	591	1	ZTA3232873	নাম : ক্বাদশাহ আলম পিতার নাম: বদ্রে আলম বাড়ির নং : 20/1 বয়স : 22 লিঙ্গ : পুরুষ	ফটো উপলব্ধ
592	1	ZTA3233335	নাম : মোহাম্মদ আরমান মায়ের নাম: রেহানা খাতুন বাড়ির নং : 27 বয়স : 21 লিঙ্গ : পুরুষ	ফটো উপলব্ধ	593	1	ZTA3234374	নাম : নজনী প্রবীণ স্বামীর নাম: ক্ব কালাম আলি বাড়ির নং : 36 বয়স : 25 লিঙ্গ : মহিলা	ফটো উপলব্ধ	594	1	ZTA2288587	নাম : মুসারত বেগম স্বামীর নাম: মহঃ সফিউল্লা বাড়ির নং : ৩৬ বয়স : 35 লিঙ্গ : মহিলা	ফটো উপলব্ধ
595	1	KCL1157122	নাম : বাবর খান পিতার নাম: ইসরাইল খান বাড়ির নং : 39/3 বয়স : 53 লিঙ্গ : পুরুষ	ফটো উপলব্ধ	596	1	ZTA3240645	নাম : সানিয়া সফিউল্লা আনসারি পিতার নাম: মোহাম্মদ সফিউল্লা বাড়ির নং : 36 বয়স : 20 লিঙ্গ : মহিলা	ফটো উপলব্ধ	597	1	ZTA3241056	নাম : লাডলি খাতুন পিতার নাম: মোহাম্মদ আসলাম কুরেশি বাড়ির নং : 39/3 বয়স : 19 লিঙ্গ : মহিলা	ফটো উপলব্ধ
598	1	ZTA3245545	নাম : মোহাম্মদ ফইজান খান পিতার নাম: মোহাম্মদ জাভেদ খান বাড়ির নং : 36 বয়স : 20 লিঙ্গ : পুরুষ	ফটো উপলব্ধ	599	1	ZTA3245974	নাম : ক্ব সোনালী পিতার নাম: ক্ব ফুল বাড়ির নং : 33/1/2 বয়স : 18 লিঙ্গ : মহিলা	ফটো উপলব্ধ	600	1	ZTA3247772	নাম : সাবা খাতুন অন্যান্য: ক্ব সমরিত আলি বাড়ির নং : 33/2 বয়স : 31 লিঙ্গ : মহিলা	ফটো উপলব্ধ
601	1	ZTA3248812	নাম : মোকদদাস ক্বসর স্বামীর নাম: মোহাম্মদ আলম বাড়ির নং : 36/2 বয়স : 23 লিঙ্গ : মহিলা	ফটো উপলব্ধ	602	1	ZTA3252806	নাম : সোহেল খান মায়ের নাম: হায়দরী বেগম বাড়ির নং : 39/1 বয়স : 23 লিঙ্গ : পুরুষ	ফটো উপলব্ধ	603	1	ZTA3254521	নাম : অংশিকা রজক পিতার নাম: অনপ রজক বাড়ির নং : 25/26/1 বয়স : 18 লিঙ্গ : মহিলা	ফটো উপলব্ধ
604	1	ZTA3254554	নাম : সাকিনা খাতুন পিতার নাম: মোহাম্মদ নৌশাদ বাড়ির নং : 30/2 বয়স : 21 লিঙ্গ : মহিলা	ফটো উপলব্ধ										

নির্বাচক সংখ্যার সারসংক্ষেপ :

A) নির্বাচকের সংখ্যা :

	নির্বাচক তালিকার প্রকৃতি	নির্বাচক তালিকার পরিচিতি :	নির্বাচকের সংখ্যা :				
			পুরুষ	মহিলা	তৃতীয় লিঙ্গ	মোট	
I	মূল তালিকা	মূল তালিকা	বিশেষ নিবিড় সংশোধন ২০২৬ এর চূড়ান্ত ভোটার তালিকার সহিত 09-04-2026 তারিখ অবধি সংশোধিত নির্বাচক তালিকা	309	270	0	579
II	1- সংযোজন তালিকা	সংযোজনী 1	বিশেষ সংক্ষিপ্ত সংশোধন 2026	0	0	0	0
		সংযোজনী 2	ধারাবাহিক সংশোধন 2026	8	17	0	25
		মোট		8	17	0	25
III	2- বিয়োজন তালিকা	সংযোজনী 1	বিশেষ সংক্ষিপ্ত সংশোধন 2026	0	0	0	0
		সংযোজনী 2	ধারাবাহিক সংশোধন 2026	0	0	0	0
		মোট		0	0	0	0
IV	'লিঙ্গ ক্ষেত্রের' পরিবর্তনের কারণে পার্থক্য			0	0	0	0
V	বিচারপ্রক্রিয়ার অধীনস্থ			0	0	0	0
VI	বিচার বিভাগীয় আধিকারিক কর্তৃক বিচারপূর্বক নিষ্পত্তির পর বিয়োজিত			48	33	0	81
নির্বাচকের মোট সংখ্যা (I+II-III+IV-V-VI)				269	254	0	523

B) ক্রটি সংশোধনের সংখ্যা :

নির্বাচক তালিকার প্রকৃতি	নির্বাচক তালিকার পরিচিতি :	ক্রটি সংশোধনের সংখ্যা :
সংযোজনী 1	বিশেষ সংক্ষিপ্ত সংশোধন 2026	0
সংযোজনী 2	ধারাবাহিক সংশোধন 2026	18
	মোট	18

নির্বাচক নিবন্ধন আধিকারিকের স্বাক্ষর

E-মৃত, S-স্থানান্তরিত, R-একাধিকবার অন্তর্ভুক্ত, M-নিখোঁজ, Q-যোগ্য নহে