



নির্বাচক তালিকা 2026 S25 পশ্চিমবঙ্গ

| | | | | | | | | | | | | | | | | | | | | | |
|--|-----------------------|--|-------|--------------|-----|------------------|------------------|---------|---|------|------------|-----------------|-------------|------|------------|--------|--------------|------|----------|-----|----------|
| বিধানসভা নির্বাচনক্ষেত্রের নং, নাম ও সংরক্ষণের স্থিতি : 174 - সাঁকরাইল (তপশীলি জাতি) | | অংশ নং : 112 | | | | | | | | | | | | | | | | | | | |
| বিধানসভা নির্বাচনক্ষেত্রটি যে লোকসভা নির্বাচনক্ষেত্রের / ক্ষেত্রসমূহের অন্তর্ভুক্ত তার নং, নাম ও সংরক্ষণ স্থিতি : 25 - হাওড়া (সাধারণ) | | | | | | | | | | | | | | | | | | | | | |
| 1. সংশোধনের পূর্ণ বিবরণ | | | | | | | | | | | | | | | | | | | | | |
| সংশোধনের বৎসর : | 2026 | নির্বাচক তালিকার পরিচিতি : | | | | | | | | | | | | | | | | | | | |
| ভিত্তি তারিখ : | 01-01-2026 | বিশেষ নিবিড় সংশোধন ২০২৬ এর চূড়ান্ত ভোটার তালিকার সহিত 09-04-2026 তারিখ অবধি সংশোধিত নির্বাচক তালিকা | | | | | | | | | | | | | | | | | | | |
| সংশোধনের প্রকৃতি : | ধারাবাহিক সংশোধন 2026 | | | | | | | | | | | | | | | | | | | | |
| প্রকাশনার তারিখ : | 09-04-2026 | | | | | | | | | | | | | | | | | | | | |
| 2. অংশ ও নির্বাচনী এলাকার পূর্ণ বিবরণ : | | | | | | | | | | | | | | | | | | | | | |
| অংশের ভাগ নং ও নাম : | | | | | | | | | | | | | | | | | | | | | |
| 1-পূর্বপাড়া রাজগঞ্জ রেললাইন ধার | | <table border="1" style="width: 100%; border-collapse: collapse;"> <tr> <td>প্রধান শহর/গ্রাম</td> <td>: বোড়হাট (সিটি)</td> </tr> <tr> <td>ওয়ার্ড</td> <td>:</td> </tr> <tr> <td>থানা</td> <td>: সাঁকরাইল</td> </tr> <tr> <td>গ্রাম পঞ্চায়েত</td> <td>: বানুপুর-2</td> </tr> <tr> <td>ব্লক</td> <td>: সাঁকরাইল</td> </tr> <tr> <td>মহকুমা</td> <td>: হাওড়া সদর</td> </tr> <tr> <td>জেলা</td> <td>: হাওড়া</td> </tr> <tr> <td>পিন</td> <td>: 711304</td> </tr> </table> | | | | প্রধান শহর/গ্রাম | : বোড়হাট (সিটি) | ওয়ার্ড | : | থানা | : সাঁকরাইল | গ্রাম পঞ্চায়েত | : বানুপুর-2 | ব্লক | : সাঁকরাইল | মহকুমা | : হাওড়া সদর | জেলা | : হাওড়া | পিন | : 711304 |
| প্রধান শহর/গ্রাম | : বোড়হাট (সিটি) | | | | | | | | | | | | | | | | | | | | |
| ওয়ার্ড | : | | | | | | | | | | | | | | | | | | | | |
| থানা | : সাঁকরাইল | | | | | | | | | | | | | | | | | | | | |
| গ্রাম পঞ্চায়েত | : বানুপুর-2 | | | | | | | | | | | | | | | | | | | | |
| ব্লক | : সাঁকরাইল | | | | | | | | | | | | | | | | | | | | |
| মহকুমা | : হাওড়া সদর | | | | | | | | | | | | | | | | | | | | |
| জেলা | : হাওড়া | | | | | | | | | | | | | | | | | | | | |
| পিন | : 711304 | | | | | | | | | | | | | | | | | | | | |
| 3. ভোট গ্রহন কেন্দ্রের পূর্ণ বিবরণ : | | | | | | | | | | | | | | | | | | | | | |
| ভোট গ্রহন কেন্দ্রের নং, নাম : | | ভোট গ্রহন কেন্দ্রের শ্রেণী : | | গ্রামীণ | | | | | | | | | | | | | | | | | |
| 112 - বানুপুর-2 জি পি অফিস | | এই অংশে সহায়ক ভোটগ্রহন কেন্দ্রের সংখ্যা : | | 0 | | | | | | | | | | | | | | | | | |
| ভোট গ্রহন কেন্দ্রের ঠিকানা : | | | | | | | | | | | | | | | | | | | | | |
| বানুপুর-2 জি পি অফিস, রুম-1, বানুপুর | | | | | | | | | | | | | | | | | | | | | |
| 4. নির্বাচকের সংখ্যা : | | | | | | | | | | | | | | | | | | | | | |
| প্রথম ক্রমিক নং | শেষ ক্রমিক নং | মোট সংখ্যা | | | | | | | | | | | | | | | | | | | |
| | | পুরুষ | মহিলা | তৃতীয় লিঙ্গ | মোট | | | | | | | | | | | | | | | | |
| 1 | 456 | 198 | 207 | 0 | 405 | | | | | | | | | | | | | | | | |

নির্বাচক নিবন্ধন আধিকারিকের স্বাক্ষর

Nazri Naksha

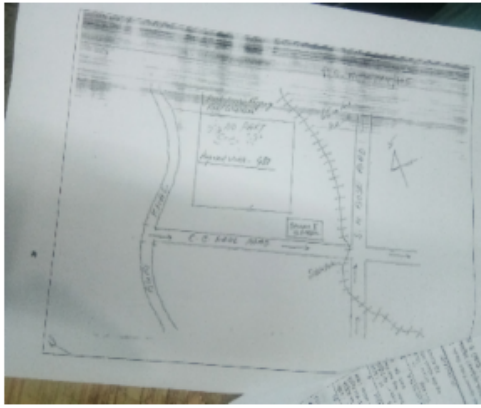

Google Map View



Polling Station Building Front View



Polling Station Front View



Cad View

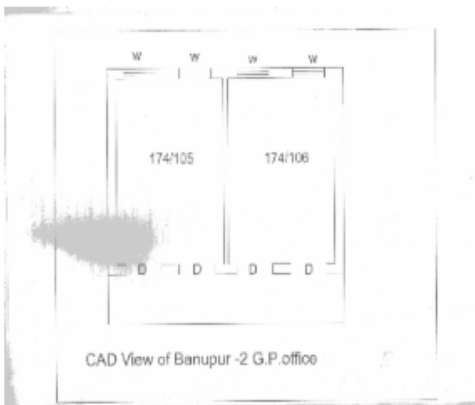

Key MAP View

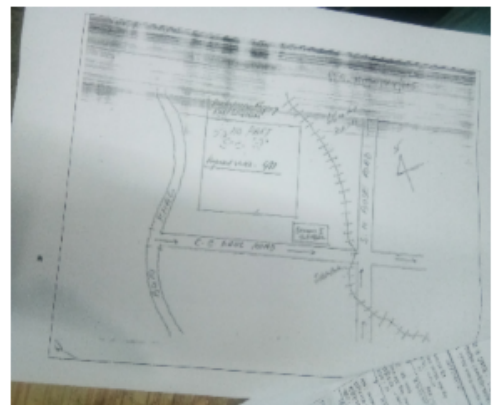



বিধানসভা নির্বাচনকেন্দ্রের নং, নাম : 174-সাঁকরাইল
ভাগ নং, নাম : 1-পূর্বপাড়া রাজগঞ্জ রেললাইন ধার

| | | | | | |
|---|--------------------------------|--|--------------------------------|---|--------------------------------|
| 1 নাম : হাসিনা খাতুন পিতার নাম : মুস্তাকিম আনসারী বাড়ির নং : n00299 বয়স : 26 লিঙ্গ : মহিলা | AHY2146298 ফটো উপলব্ধ | 2 নাম : বাবুল চৌধুরী পিতার নাম : নাথান চৌধুরী বাড়ির নং : n00299 বয়স : 50 লিঙ্গ : পুরুষ | HXF3173374 ফটো উপলব্ধ | 3 নাম : হেমন্তি চৌধুরী স্বামীর নাম : বাবুল চৌধুরী বাড়ির নং : n00299 বয়স : 26 লিঙ্গ : মহিলা | AHY1360916 ফটো উপলব্ধ |
| 4 নাম : সরিতা চৌধুরী স্বামীর নাম : বাবুল চৌধুরী বাড়ির নং : n00299 বয়স : 36 লিঙ্গ : মহিলা | AHY1747286 ফটো উপলব্ধ | 5 নাম : ভতনি চৌধুরী স্বামীর নাম : নাথান চৌধুরী বাড়ির নং : n00299 বয়স : 37 লিঙ্গ : মহিলা | AHY1747294 ফটো উপলব্ধ | 6 নাম : আশা অধিকারী স্বামীর নাম : অরবিন্দ অধিকারী বাড়ির নং : n00299 বয়স : 20 লিঙ্গ : মহিলা | WB/24/169/480092 ফটো উপলব্ধ |
| 7 নাম : অষ্ট আদক পিতার নাম : বিষ্ণু আদক বাড়ির নং : n0040 বয়স : 52 লিঙ্গ : পুরুষ | WB/24/169/480309 ফটো উপলব্ধ | 8 নাম : ললিতা হাজরা (আদক) স্বামীর নাম : অষ্ট আদক বাড়ির নং : n0040 বয়স : 50 লিঙ্গ : মহিলা | WB/24/169/480227 ফটো উপলব্ধ | 9 নাম : খায়রুন খাতুন স্বামীর নাম : মহঃ মুস্তাকিম আনসারী বাড়ির নং : n0053 বয়স : 50 লিঙ্গ : মহিলা | HXF1623776 ফটো উপলব্ধ |
| 10 নাম : আব্দুল মহিউদ্দিন আনসারী পিতার নাম : আব্দুল কালাম বাড়ির নং : n0063 বয়স : 33 লিঙ্গ : পুরুষ | AHY1360817 ফটো উপলব্ধ | 11 নাম : মহম্মদ মুস্তাকিম আনসারী পিতার নাম : মহম্মদ উসমান আনসারী বাড়ির নং : n0053 বয়স : 63 লিঙ্গ : পুরুষ | HXF2675999 ফটো উপলব্ধ | 12 নাম : অঞ্জলি ঘোষ পিতার নাম : শান্তিরঞ্জন ঘোষ বাড়ির নং : এন0052 বয়স : 42 লিঙ্গ : পুরুষ | AHY1727411 ফটো উপলব্ধ |
| 13 নাম : জমুন আনসারী পিতার নাম : মুস্তাকিম আনসারী বাড়ির নং : 178 বয়স : 23 লিঙ্গ : পুরুষ | AHY2831238 ফটো উপলব্ধ | 14 নাম : মহম্মদ দেলিলা আনসারী পিতার নাম : মুস্তাকিম আনসারী বাড়ির নং : এন0053 বয়স : 22 লিঙ্গ : পুরুষ | AHY2720696 ফটো উপলব্ধ | 15 নাম : নিখিল আস্থানা পিতার নাম : ব্রিজেশ কুমার আস্থানা বাড়ির নং : এন0180 বয়স : 23 লিঙ্গ : পুরুষ | AHY2656494 ফটো উপলব্ধ |
| 16 নাম : ব্রিজেশ কুমার আস্থানা পিতার নাম : সুরেশ চন্দ্র আস্থানা বাড়ির নং : n0180 বয়স : 55 লিঙ্গ : পুরুষ | AHY1144872 ফটো উপলব্ধ | 17 নাম : কবিতা আস্থানা স্বামীর নাম : ব্রিজেশ কুমার আস্থানা বাড়ির নং : n0181 বয়স : 47 লিঙ্গ : মহিলা | AHY1144864 ফটো উপলব্ধ | 18 নাম : সন্ধ্যা কুমার স্বামীর নাম : সুকুমার কুমার বাড়ির নং : n0183 বয়স : 21 লিঙ্গ : মহিলা | AHY1473396 ফটো উপলব্ধ |
| 19 নাম : চন্দনা কাপাস স্বামীর নাম : গৌর বরন কাপাস বাড়ির নং : n0056 বয়স : 48 লিঙ্গ : মহিলা | HXF2861391 ফটো উপলব্ধ | 20 নাম : সৌরজিৎ কাপাস পিতার নাম : গৌর বরন কাপাস বাড়ির নং : 56 বয়স : 26 লিঙ্গ : পুরুষ | AHY2146280 ফটো উপলব্ধ | 21 নাম : বাসুদেব খাঁড়া পিতার নাম : গণেশ খাঁড়া বাড়ির নং : n0084 বয়স : 62 লিঙ্গ : পুরুষ | WB/24/169/480257 ফটো উপলব্ধ |
| 22 নাম : রুপালী গুই স্বামীর নাম : নন্দ কুমার গুই বাড়ির নং : n0193 বয়স : 62 লিঙ্গ : মহিলা | AHY1923366 ফটো উপলব্ধ | 23 নাম : সুজাতা গুছাইত স্বামীর নাম : বিশ্বজিত গুছাইত বাড়ির নং : n0222 বয়স : 47 লিঙ্গ : মহিলা | HXF3247012 ফটো উপলব্ধ | 24 নাম : বিশ্বজিত গুছাইত পিতার নাম : সুফল গুছাইত বাড়ির নং : n0223 বয়স : 50 লিঙ্গ : পুরুষ | WB/24/169/492114 ফটো উপলব্ধ |
| 25 নাম : সাবিত্রী গুপ্তা স্বামীর নাম : বাদল গুপ্তা বাড়ির নং : n0037 বয়স : 72 লিঙ্গ : মহিলা | WB/24/169/480189 ফটো উপলব্ধ | 26 নাম : শম্ভু গুপ্তা পিতার নাম : বাদল গুপ্তা বাড়ির নং : n0037 বয়স : 49 লিঙ্গ : পুরুষ | HXF2676021 ফটো উপলব্ধ | 27 নাম : মুনীয়া গুপ্তা স্বামীর নাম : শম্ভু গুপ্তা বাড়ির নং : n0037 বয়স : 47 লিঙ্গ : মহিলা | HXF2676039 ফটো উপলব্ধ |
| 28 নাম : শিব গুপ্তা পিতার নাম : বাদল গুপ্তা বাড়ির নং : n0037 বয়স : 38 লিঙ্গ : পুরুষ | AHY1360841 ফটো উপলব্ধ | 29 নাম : রাজেন্দ্র কুমার গুপ্তা পিতার নাম : দেবধারী গুপ্তা বাড়ির নং : n0046 বয়স : 59 লিঙ্গ : পুরুষ | AHY0343848 ফটো উপলব্ধ | 30 নাম : নীলম গুপ্তা স্বামীর নাম : রাজেন্দ্র গুপ্তা বাড়ির নং : n0046 বয়স : 45 লিঙ্গ : মহিলা | HXF2676054 ফটো উপলব্ধ |



বিধানসভা নির্বাচনকেন্দ্রের নং, নাম : 174-সাঁকরাইল
ভাগ নং, নাম : 1-পূর্বপাড়া রাজগঞ্জ রেললাইন ধার

| | | | | | |
|--|--------------------------------|--|--------------------------|--|--------------------------------|
| 31 নাম : পার্বতী গুপ্তা পিতার নাম : দেবধারী গুপ্তা বাড়ির নং : n00300 বয়স : 63 লিঙ্গ : মহিলা | AHY1581776 ফটো উপলব্ধ | 32 নাম : দীপক গুপ্তা পিতার নাম : শম্ভু গুপ্তা বাড়ির নং : n0206 বয়স : 27 লিঙ্গ : পুরুষ | AHY2015592 ফটো উপলব্ধ | 33 নাম : ঈশ্বরপ্রসাদ গুপ্তা পিতার নাম : দেবধারী গুপ্তা বাড়ির নং : 000 বয়স : 78 লিঙ্গ : পুরুষ | HXF1580638 ফটো উপলব্ধ |
| 34 নাম : বিজয় গুপ্তা পিতার নাম : শম্ভু গুপ্তা বাড়ির নং : বয়স : 24 লিঙ্গ : পুরুষ | AHY2357564 ফটো উপলব্ধ | 35 নাম : রাজশ্রী গুপ্তা স্বামীর নাম : ঈশ্বরপ্রসাদ গুপ্তা বাড়ির নং : n0030 বয়স : 66 লিঙ্গ : মহিলা | HXF1580620 ফটো উপলব্ধ | 36 নাম : সোহিনী গুপ্তা পিতার নাম : ঈশ্বর প্রসাদ গুপ্তা বাড়ির নং : n0030 বয়স : 38 লিঙ্গ : মহিলা | AHY1234749 ফটো উপলব্ধ |
| 37 নাম : শান্তনু হালদার পিতার নাম : রাজকুমার হালদার বাড়ির নং : এন0046 বয়স : 29 লিঙ্গ : পুরুষ | AHY2545184 ফটো উপলব্ধ | 38 নাম : পিন্টু গুহ পিতার নাম : নন্দ কুমার গুহ বাড়ির নং : n0191 বয়স : 44 লিঙ্গ : পুরুষ | AHY1923309 ফটো উপলব্ধ | 39 নাম : সুমনা ঘোষ পিতার নাম : শঙ্কর ঘোষ বাড়ির নং : n0079 বয়স : 40 লিঙ্গ : মহিলা | HXF3110673 ফটো উপলব্ধ |
| 40 নাম : সুমনা ঘোষ পিতার নাম : শঙ্কর ঘোষ বাড়ির নং : n0079 বয়স : 40 লিঙ্গ : পুরুষ | HXF3110681 ফটো উপলব্ধ | 41 নাম : জ্যোত্স্না ঘোষ স্বামীর নাম : শংকর ঘোষ বাড়ির নং : n0079 বয়স : 64 লিঙ্গ : মহিলা | HXF1623925 ফটো উপলব্ধ | 42 নাম : পূর্ণিমা প্রসাদ স্বামীর নাম : রাজু প্রসাদ বাড়ির নং : এন0052 বয়স : 36 লিঙ্গ : মহিলা | AHY1982040 ফটো উপলব্ধ |
| 43 নাম : প্রসেনজিৎ ঘোষ পিতার নাম : শান্তিরঞ্জন ঘোষ বাড়ির নং : এন0052 বয়স : 41 লিঙ্গ : পুরুষ | AHY1727429 ফটো উপলব্ধ | 44 নাম : কার্তিক প্রসাদ মায়ের নাম : পূর্ণিমা প্রসাদ বাড়ির নং : 112 বয়স : 25 লিঙ্গ : পুরুষ | AHY2831279 ফটো উপলব্ধ | 45 নাম : ভিকি প্রসাদ মায়ের নাম : পূর্ণিমা প্রসাদ বাড়ির নং : 112 বয়স : 22 লিঙ্গ : পুরুষ | AHY2831261 ফটো উপলব্ধ |
| 46 নাম : উষারানী চক্রবর্তী স্বামীর নাম : শান্তি চক্রবর্তী বাড়ির নং : n0019 বয়স : 56 লিঙ্গ : মহিলা | WB/24/169/480120 ফটো উপলব্ধ | 47 নাম : শম্ভু চক্রবর্তী পিতার নাম : শান্তি চক্রবর্তী বাড়ির নং : n0019 বয়স : 31 লিঙ্গ : পুরুষ | AHY1581669 ফটো উপলব্ধ | 48 নাম : কল্যাণী চক্রবর্তী স্বামীর নাম : সনত চক্রবর্তী বাড়ির নং : n0073 বয়স : 64 লিঙ্গ : মহিলা | WB/24/169/480123 ফটো উপলব্ধ |
| 49 নাম : অরুণ চক্রবর্তী পিতার নাম : সনত চক্রবর্তী বাড়ির নং : n0073 বয়স : 49 লিঙ্গ : পুরুষ | HXF2861466 ফটো উপলব্ধ | 50 নাম : মৌসুমী চক্রবর্তী স্বামীর নাম : অরুণ চক্রবর্তী বাড়ির নং : n0073 বয়স : 41 লিঙ্গ : মহিলা | HXF2861557 ফটো উপলব্ধ | 51 নাম : বরুণ চক্রবর্তী পিতার নাম : সনত চক্রবর্তী বাড়ির নং : n0073 বয়স : 45 লিঙ্গ : পুরুষ | HXF2861581 ফটো উপলব্ধ |
| 52 নাম : মুনমুন চক্রবর্তী স্বামীর নাম : স্বপন চক্রবর্তী বাড়ির নং : n0073 বয়স : 30 লিঙ্গ : মহিলা | AHY1881937 ফটো উপলব্ধ | 53 নাম : সোনালী চক্রবর্তী স্বামীর নাম : বরুণ চক্রবর্তী বাড়ির নং : n0073 বয়স : 44 লিঙ্গ : মহিলা | AHY0343889 ফটো উপলব্ধ | 54 নাম : স্বপন চক্রবর্তী পিতার নাম : সনত চক্রবর্তী বাড়ির নং : বয়স : 41 লিঙ্গ : পুরুষ | HXF2861573 ফটো উপলব্ধ |
| 55 নাম : সুমিত্রা চক্রবর্তী স্বামীর নাম : শম্ভু চক্রবর্তী বাড়ির নং : এন0019 বয়স : 24 লিঙ্গ : মহিলা | AHY2586915 ফটো উপলব্ধ | 56 নাম : বিনি চক্রবর্তী পিতার নাম : বরুণ চক্রবর্তী বাড়ির নং : এন000 বয়স : 24 লিঙ্গ : মহিলা | AHY2561629 ফটো উপলব্ধ | 57 নাম : সুমিত্রা চ্যাটার্জি স্বামীর নাম : নির্মলেন্দু চ্যাটার্জি বাড়ির নং : n0055 বয়স : 73 লিঙ্গ : মহিলা | WB/24/169/480186 ফটো উপলব্ধ |
| 58 নাম : সনাতন মেথুর পিতার নাম : হারাদন মেথুর বাড়ির নং : রাজগুংগে পাব্লিক লাইব্রেরী বয়স : 55 লিঙ্গ : পুরুষ | FTF2856300 ফটো উপলব্ধ | 59 নাম : পারমিতা চ্যাটার্জী পিতার নাম : নির্মলেন্দু চ্যাটার্জী বাড়ির নং : সি সি পাল রোড বয়স : 41 লিঙ্গ : মহিলা | HXF2676138 ফটো উপলব্ধ | 60 নাম : রিয়া মেথুর পিতার নাম : সোনাতন মেথুর বাড়ির নং : রাজগুংগে পাব্লিক লাইব্রেরী বয়স : 25 লিঙ্গ : মহিলা | WEU2428472 ফটো উপলব্ধ |

| | | | | | |
|---|--------------------------------|--|--------------------------------|---|--------------------------|
| 61 নাম : সৌরভ মেথুর পিতার নাম : সোনাতন মেথুর বাড়ির নং : রাজগুংগে বয়স : 21 লিঙ্গ : পুরুষ | WEU2540599 ফটো উপলব্ধ | 62 নাম : নিলাদ্রী চ্যাটার্জী মায়ের নাম : বিজলী চ্যাটার্জী বাড়ির নং : n0072 বয়স : 48 লিঙ্গ : পুরুষ | HXF2239358 ফটো উপলব্ধ | 63 নাম : মধুছন্দা চ্যাটার্জী পিতার নাম : নিলাদ্রী চ্যাটার্জী বাড়ির নং : n0072 বয়স : 29 লিঙ্গ : মহিলা | AHY2079259 ফটো উপলব্ধ |
| 64 নাম : নন্দিতা চ্যাটার্জী পিতার নাম : নিলাদ্রী চ্যাটার্জী বাড়ির নং : n0214 বয়স : 27 লিঙ্গ : মহিলা | AHY2015659 ফটো উপলব্ধ | 65 নাম : বাদল রায় পিতার নাম : বিদেশি রায় বাড়ির নং : এন0026 বয়স : 35 লিঙ্গ : পুরুষ | AHY2656460 ফটো উপলব্ধ | 66 নাম : উমেশ চৌধুরী পিতার নাম : নীলমণ্ড চৌধুরী বাড়ির নং : n0091 বয়স : 37 লিঙ্গ : পুরুষ | AHY1360874 ফটো উপলব্ধ |
| 67 নাম : সুনীতা চৌধুরী স্বামীর নাম : উমেশ চৌধুরী বাড়ির নং : n0091 বয়স : 37 লিঙ্গ : মহিলা | AHY1360882 ফটো উপলব্ধ | 68 নাম : সাধু চৌধুরী পিতার নাম : অর্জুন চৌধুরী বাড়ির নং : n0093 বয়স : 33 লিঙ্গ : পুরুষ | AHY2015642 ফটো উপলব্ধ | 69 নাম : আকাশ চৌধুরী পিতার নাম : বাবলু চৌধুরী বাড়ির নং : n0096 বয়স : 27 লিঙ্গ : পুরুষ | AHY2015675 ফটো উপলব্ধ |
| 70 নাম : আরিয়ান গুপ্তা পিতার নাম : রাজেন্দ্র কুমার গুপ্তা বাড়ির নং : এন0026 বয়স : 22 লিঙ্গ : পুরুষ | AHY2680502 ফটো উপলব্ধ | 71 নাম : ছায়া দেবী চৌধুরী অন্যান্য: হিরা চৌধুরী বাড়ির নং : এন0026 বয়স : 46 লিঙ্গ : মহিলা | AHY2679801 ফটো উপলব্ধ | 72 নাম : শান্তিরঞ্জন ঘোষ পিতার নাম : সন্তোষ ঘোষ বাড়ির নং : এন0052 বয়স : 76 লিঙ্গ : পুরুষ | AHY2006914 ফটো উপলব্ধ |
| 73 নাম : হীরা চৌধুরী মায়ের নাম : ভুতনি চৌধুরী বাড়ির নং : এন0026 বয়স : 47 লিঙ্গ : পুরুষ | AHY2679868 ফটো উপলব্ধ | 74 নাম : রাজু জানা পিতার নাম : কাশি নাথ জানা বাড়ির নং : n0135 বয়স : 39 লিঙ্গ : পুরুষ | HXF2861409 ফটো উপলব্ধ | 75 নাম : রুমা জানা স্বামীর নাম : রাজু জানা বাড়ির নং : n0135 বয়স : 40 লিঙ্গ : মহিলা | AHY1360957 ফটো উপলব্ধ |
| 76 নাম : সমীর জানা পিতার নাম : নবকুমার জানা বাড়ির নং : n0068 বয়স : 53 লিঙ্গ : পুরুষ | WB/24/169/480164 ফটো উপলব্ধ | 77 নাম : রুপা জানা স্বামীর নাম : সমীর জানা বাড়ির নং : n0068 বয়স : 51 লিঙ্গ : মহিলা | HXF2239374 ফটো উপলব্ধ | 78 নাম : বাবলু জানা পিতার নাম : সমীর জানা বাড়ির নং : n0068 বয়স : 34 লিঙ্গ : পুরুষ | AHY1360924 ফটো উপলব্ধ |
| 79 নাম : খোকন জানা পিতার নাম : সমীর জানা বাড়ির নং : n0068 বয়স : 30 লিঙ্গ : পুরুষ | AHY1845403 ফটো উপলব্ধ | 80 নাম : শংকরী জানা স্বামীর নাম : কাশি নাথ জানা বাড়ির নং : n0135 বয়স : 38 লিঙ্গ : মহিলা | WB/24/169/564138 ফটো উপলব্ধ | 81 নাম : মহেন্দ্র ত্রিপাঠী পিতার নাম : রবিন্দ্র ত্রিপাঠী বাড়ির নং : n0135 বয়স : 29 লিঙ্গ : পুরুষ | AHY1923432 ফটো উপলব্ধ |
| 82 নাম : প্রিয়া জানা স্বামীর নাম : বাবলু জানা বাড়ির নং : n0220 বয়স : 28 লিঙ্গ : মহিলা | AHY2015691 ফটো উপলব্ধ | 83 নাম : বিষ্ণুপ্রিয়া ত্রিপাঠী স্বামীর নাম : নারায়ন ত্রিপাঠী বাড়ির নং : n0228 বয়স : 28 লিঙ্গ : মহিলা | AHY2060804 ফটো উপলব্ধ | 84 নাম : সৌদামিনী ত্রিপাঠী স্বামীর নাম : সন্তোষ ত্রিপাঠী বাড়ির নং : n0034 বয়স : 38 লিঙ্গ : মহিলা | AHY0344150 ফটো উপলব্ধ |
| 85 নাম : সন্তোষ ত্রিপাঠী পিতার নাম : রবীন্দ্র ত্রিপাঠী বাড়ির নং : n0034 বয়স : 42 লিঙ্গ : পুরুষ | AHY0344143 ফটো উপলব্ধ | 86 নাম : নারায়ন ত্রিপাঠী পিতার নাম : রবীন্দ্র ত্রিপাঠী বাড়ির নং : n0034 বয়স : 32 লিঙ্গ : পুরুষ | AHY1845304 ফটো উপলব্ধ | 87 নাম : সুরভ ত্রিপাঠী পিতার নাম : সন্তোষ ত্রিপাঠী বাড়ির নং : এন0034 বয়স : 20 লিঙ্গ : পুরুষ | AHY2801983 ফটো উপলব্ধ |
| 88 নাম : মৌমিতা দলুই স্বামীর নাম : সুখেন দলুই বাড়ির নং : n0075 বয়স : 37 লিঙ্গ : মহিলা | AHY0344457 ফটো উপলব্ধ | 89 নাম : সুখেন দলুই পিতার নাম : অচিন্ত্য দলুই বাড়ির নং : n0075 বয়স : 42 লিঙ্গ : পুরুষ | HXF2861714 ফটো উপলব্ধ | 90 নাম : শোভন দলুই পিতার নাম : সুখেন দলুই বাড়ির নং : পাট নং 112-বানুপুর-2 জি.পি. বয়স : 21 লিঙ্গ : পুরুষ | AHY2860831 ফটো উপলব্ধ |



| | | | | | |
|---|--------------------------------|--|--------------------------------|---|--------------------------------|
| 91 নাম : টুঙ্গা দাস স্বামীর নাম : প্রসেনজিৎ দাস বাড়ির নং : n0062 বয়স : 37 লিঙ্গ : মহিলা | AHY1473354 ফটো উপলব্ধ | 92 নাম : প্রসেনজিৎ দাস পিতার নাম : হরিপদ দাস বাড়ির নং : n0062 বয়স : 37 লিঙ্গ : পুরুষ | AHY1360981 ফটো উপলব্ধ | 93 নাম : আশারাকী দাস স্বামীর নাম : হরিপদ দাস বাড়ির নং : n0062 বয়স : 37 লিঙ্গ : মহিলা | WB/24/169/537234 ফটো উপলব্ধ |
| 94 নাম : হরিপদ দাস পিতার নাম : দীপাল দাস বাড়ির নং : n0062 বয়স : 68 লিঙ্গ : পুরুষ | WB/24/169/537236 ফটো উপলব্ধ | 95 নাম : রুপা দাস স্বামীর নাম : হরিপদ দাস বাড়ির নং : n0062 বয়স : 37 লিঙ্গ : মহিলা | AHY1360973 ফটো উপলব্ধ | 96 নাম : রাখি দাস স্বামীর নাম : বিশজিৎ দাস বাড়ির নং : n0044 বয়স : 43 লিঙ্গ : মহিলা | AHY1473362 ফটো উপলব্ধ |
| 97 নাম : রনজিত দাস পিতার নাম : হরিপদ দাস বাড়ির নং : n0044 বয়স : 40 লিঙ্গ : পুরুষ | HXF3173051 ফটো উপলব্ধ | 98 নাম : বিশজিৎ দাস পিতার নাম : হরিপদ দাস বাড়ির নং : n0044 বয়স : 40 লিঙ্গ : পুরুষ | HXF3173044 ফটো উপলব্ধ | 99 নাম : শেফালী দাস পিতার নাম : সুনীল দাস বাড়ির নং : n0012 বয়স : 32 লিঙ্গ : মহিলা | AHY1581693 ফটো উপলব্ধ |
| 100 নাম : শেফালী দাস স্বামীর নাম : অনিল দাস বাড়ির নং : n0012 বয়স : 40 লিঙ্গ : মহিলা | HXF2676476 ফটো উপলব্ধ | 101 নাম : অনিল দাস পিতার নাম : সুবেদার দাস বাড়ির নং : n0012 বয়স : 49 লিঙ্গ : পুরুষ | WB/24/169/480028 ফটো উপলব্ধ | 102 নাম : সুনীল দাস পিতার নাম : সুবেদার দাস বাড়ির নং : n0012 বয়স : 52 লিঙ্গ : পুরুষ | WB/24/169/480014 ফটো উপলব্ধ |
| 103 নাম : মায়াদাস স্বামীর নাম : সুবেদার দাস বাড়ির নং : n0012 বয়স : 68 লিঙ্গ : মহিলা | WB/24/169/480038 ফটো উপলব্ধ | 104 নাম : শক্ত দাস পিতার নাম : বিমল দাস বাড়ির নং : n0167 বয়স : 50 লিঙ্গ : পুরুষ | AHY1581735 ফটো উপলব্ধ | 105 নাম : সন্দীপ দাস পিতার নাম : বলাই চন্দ্র দাস বাড়ির নং : নিল্লো ঝোড়হাট রেলওয়ে সাইডিং বয়স : 43 লিঙ্গ : পুরুষ | HXF2861748 ফটো উপলব্ধ |
| 106 নাম : স্বাতিক দাস পিতার নাম : বলাই চন্দ্র দাস বাড়ির নং : n0145 বয়স : 36 লিঙ্গ : পুরুষ | AHY1234848 ফটো উপলব্ধ | 107 নাম : বলাই চন্দ্র দাস পিতার নাম : রাখা গোবিন্দ দাস বাড়ির নং : n0145 বয়স : 76 লিঙ্গ : পুরুষ | HXF2861730 ফটো উপলব্ধ | 108 নাম : কম্পনা দাস স্বামীর নাম : বলাই চন্দ্র দাস বাড়ির নং : n0130 বয়স : 63 লিঙ্গ : মহিলা | WB/24/169/579271 ফটো উপলব্ধ |
| 109 নাম : রবিন দাস পিতার নাম : রামানুজ দাস বাড়ির নং : n0111 বয়স : 48 লিঙ্গ : পুরুষ | HXF2676229 ফটো উপলব্ধ | 110 নাম : তরুন দাস পিতার নাম : রামানুজ দাস বাড়ির নং : n0111 বয়স : 46 লিঙ্গ : পুরুষ | HXF2861615 ফটো উপলব্ধ | 111 নাম : অঞ্জলী দাস স্বামীর নাম : রামানুজ দাস বাড়ির নং : n0111 বয়স : 47 লিঙ্গ : মহিলা | HXF2861508 ফটো উপলব্ধ |
| 112 নাম : রীনা দাস স্বামীর নাম : কার্তিক দাস বাড়ির নং : n0109 বয়স : 52 লিঙ্গ : মহিলা | WB/24/169/582039 ফটো উপলব্ধ | 113 নাম : সুবিমল দাস পিতার নাম : রাখাল দাস বাড়ির নং : n0107 বয়স : 61 লিঙ্গ : পুরুষ | WB/24/169/480238 ফটো উপলব্ধ | 114 নাম : রাজিত প্রসাদ দাস পিতার নাম : কচি প্রসাদ দাস বাড়ির নং : n0097 বয়স : 41 লিঙ্গ : পুরুষ | HXF2861607 ফটো উপলব্ধ |
| 115 নাম : ভারতী দাস স্বামীর নাম : কচিপ্রসাদ দাস বাড়ির নং : n0097 বয়স : 66 লিঙ্গ : মহিলা | WB/24/169/480072 ফটো উপলব্ধ | 116 নাম : পুতুল দাস স্বামীর নাম : শিব দাস বাড়ির নং : n0088 বয়স : 46 লিঙ্গ : মহিলা | HXF2239465 ফটো উপলব্ধ | 117 নাম : শিবু দাস পিতার নাম : ভিণ্ডু দাস বাড়ির নং : n0088 বয়স : 49 লিঙ্গ : পুরুষ | HXF1581347 ফটো উপলব্ধ |
| 118 নাম : অনুপমা দাস স্বামীর নাম : সমীর দাস বাড়ির নং : n0078 বয়স : 50 লিঙ্গ : মহিলা | HXF2861359 ফটো উপলব্ধ | 119 নাম : সমীর দাস পিতার নাম : বাদল দাস বাড়ির নং : n0078 বয়স : 53 লিঙ্গ : পুরুষ | AHY2862266 ফটো উপলব্ধ | 120 নাম : রুপা দাস স্বামীর নাম : সুনীল দাস বাড়ির নং : n0078 বয়স : 42 লিঙ্গ : মহিলা | HXF2861367 ফটো উপলব্ধ |



বিধানসভা নির্বাচনক্ষেত্রের নং, নাম : 174-সাঁকরাইল
ভাগ নং, নাম : 1-পূর্বপাড়া রাজগঞ্জ রেললাইন ধার

| | | | | | | | | | | | |
|-----|------------------|--|------------|-----|------------------|--|------------|-----|------------------|--|------------|
| 121 | WB/24/169/480242 | নাম : সুনীল দাস পিতার নাম: বাদল দাস বাড়ির নং : n0078 বয়স : 56 লিঙ্গ : পুরুষ | ফটো উপলব্ধ | 122 | WB/24/169/480241 | নাম : উম্মীলা দাস স্বামীর নাম: বাদল দাস বাড়ির নং : n0078 বয়স : 73 লিঙ্গ : মহিলা | ফটো উপলব্ধ | 123 | AHY1747088 | নাম : প্রদীপ দাস পিতার নাম: শম্ভু দাস বাড়ির নং : 000 বয়স : 30 লিঙ্গ : পুরুষ | ফটো উপলব্ধ |
| 124 | AHY2146306 | নাম : কৃষ্ণ দাস পিতার নাম: বিশ্বজিৎ দাস বাড়ির নং : 1 বয়স : 25 লিঙ্গ : পুরুষ | ফটো উপলব্ধ | 125 | AHY2015550 | নাম : কুয়াশা দাস পিতার নাম: সুনীল দাস বাড়ির নং : n0202 বয়স : 27 লিঙ্গ : মহিলা | ফটো উপলব্ধ | 126 | AHY2015519 | নাম : মৌসুমী দাস স্বামীর নাম: তরুন দাস বাড়ির নং : n0197 বয়স : 35 লিঙ্গ : মহিলা | ফটো উপলব্ধ |
| 127 | AHY2561603 | নাম : সুদীপ দাস পিতার নাম: শম্ভু দাস বাড়ির নং : এন000 বয়স : 23 লিঙ্গ : পুরুষ | ফটো উপলব্ধ | 128 | AHY2566859 | নাম : কাজল দাস পিতার নাম: অরুণ দাস বাড়ির নং : এন000 বয়স : 40 লিঙ্গ : মহিলা | ফটো উপলব্ধ | 129 | AHY1745223 | নাম : শ্রীকান্ত পাঁজা মায়ের নাম: আরতি পাঁজা বাড়ির নং : এন0012 বয়স : 31 লিঙ্গ : পুরুষ | ফটো উপলব্ধ |
| 130 | AHY2360402 | নাম : মধুমিতা পাঁজা স্বামীর নাম: শ্রীকান্ত পাঁজা বাড়ির নং : এন0012 বয়স : 23 লিঙ্গ : মহিলা | ফটো উপলব্ধ | 131 | AHY2809697 | নাম : তৃপ্তি দাস পিতার নাম: অনিল দাস বাড়ির নং : এন0012 বয়স : 20 লিঙ্গ : মহিলা | ফটো উপলব্ধ | 132 | HXF0115493 | নাম : কার্তিক দাস পিতার নাম: পরেশ নাথ দাস বাড়ির নং : n0131 বয়স : 58 লিঙ্গ : পুরুষ | ফটো উপলব্ধ |
| 133 | AHY2194819 | নাম : রিয়া দাস পিতার নাম: কার্তিক দাস বাড়ির নং : 000 বয়স : 25 লিঙ্গ : মহিলা | ফটো উপলব্ধ | 134 | AHY2358000 | নাম : রিয়া দাস স্বামীর নাম: প্রদীপ দাস বাড়ির নং : বয়স : 24 লিঙ্গ : মহিলা | ফটো উপলব্ধ | 135 | AHY1581743 | নাম : প্রতিভা দাস স্বামীর নাম: শম্ভু দাস বাড়ির নং : n0168 বয়স : 47 লিঙ্গ : মহিলা | ফটো উপলব্ধ |
| 136 | AHY1923408 | নাম : মৌসুমী দেবনাথ পিতার নাম: সুকুমার দেবনাথ বাড়ির নং : n0113 বয়স : 28 লিঙ্গ : মহিলা | ফটো উপলব্ধ | 137 | AHY2679942 | নাম : বিশাল দেবনাথ পিতার নাম: বাবু দেবনাথ বাড়ির নং : এন0012 বয়স : 23 লিঙ্গ : পুরুষ | ফটো উপলব্ধ | 138 | AHY1747120 | নাম : বন্দনা দেবনাথ স্বামীর নাম: মনু দেবনাথ বাড়ির নং : n0117 বয়স : 42 লিঙ্গ : মহিলা | ফটো উপলব্ধ |
| 139 | AHY1747112 | নাম : নিয়তি দেবনাথ স্বামীর নাম: বাবু দেবনাথ বাড়ির নং : n0117 বয়স : 36 লিঙ্গ : মহিলা | ফটো উপলব্ধ | 140 | AHY1361021 | নাম : বাবু দেবনাথ পিতার নাম: দেবেন দেবনাথ বাড়ির নং : n0117 বয়স : 44 লিঙ্গ : পুরুষ | ফটো উপলব্ধ | 141 | AHY1845395 | নাম : মুনাল কান্তি দেবনাথ পিতার নাম: সুকুমার দেবনাথ বাড়ির নং : n0113 বয়স : 30 লিঙ্গ : পুরুষ | ফটো উপলব্ধ |
| 142 | WB/24/169/483358 | নাম : মনিকা দেবনাথ স্বামীর নাম: সুকুমার দেবনাথ বাড়ির নং : n0113 বয়স : 48 লিঙ্গ : মহিলা | ফটো উপলব্ধ | 143 | AHY1361203 | নাম : সুরেশ সাউ পিতার নাম: বিক্রম সাউ বাড়ির নং : n0047 বয়স : 36 লিঙ্গ : পুরুষ | ফটো উপলব্ধ | 144 | HXF2861383 | নাম : রমেশ কুমার সাউ পিতার নাম: বিক্রম সাউ বাড়ির নং : n0047 বয়স : 40 লিঙ্গ : পুরুষ | ফটো উপলব্ধ |
| 145 | AHY2194637 | নাম : সীতা সাউ স্বামীর নাম: সুরেশ সাউ বাড়ির নং : এন0012 বয়স : 23 লিঙ্গ : মহিলা | ফটো উপলব্ধ | 146 | AHY2333037 | নাম : সোনা দেবী স্বামীর নাম: বিক্রম সাউ বাড়ির নং : n0047 বয়স : 65 লিঙ্গ : মহিলা | ফটো উপলব্ধ | 147 | WB/24/169/480007 | নাম : কাঞ্চন নস্কর স্বামীর নাম: মানিক নস্কর বাড়ির নং : n0105 বয়স : 54 লিঙ্গ : মহিলা | ফটো উপলব্ধ |
| 148 | AHY1747070 | নাম : বৈশাখী যাদব স্বামীর নাম: মনোজ যাদব বাড়ির নং : n0051 বয়স : 32 লিঙ্গ : মহিলা | ফটো উপলব্ধ | 149 | HXF2676252 | নাম : রুপারানী নস্কর স্বামীর নাম: যশ্চন্দ্র নস্কর বাড়ির নং : n0051 বয়স : 52 লিঙ্গ : মহিলা | ফটো উপলব্ধ | 150 | HXF3246030 | নাম : সুরজিত নস্কর পিতার নাম: অমর চন্দ্র নস্কর বাড়ির নং : n0001 বয়স : 39 লিঙ্গ : পুরুষ | ফটো উপলব্ধ |



বিধানসভা নির্বাচনকেন্দ্রের নং, নাম : 174-সাঁকরাইল
ভাগ নং, নাম : 1-পূর্বপাড়া রাজগঞ্জ রেললাইন ধার

| | | | | | |
|---|--------------------------------|--|--------------------------------|--|--------------------------------|
| 151 নাম : রীনা নস্কর স্বামীর নাম : সুরজিৎ নস্কর বাড়ির নং : n0173 বয়স : 43 লিঙ্গ : মহিলা | AHY1581883 ফটো উপলব্ধ | 152 নাম : মিঠুন নস্কর পিতার নাম : নিতাই নস্কর বাড়ির নং : n0136 বয়স : 33 লিঙ্গ : মহিলা | AHY1845338 ফটো উপলব্ধ | 153 নাম : মিঠুন নস্কর পিতার নাম : নিতাই নস্কর বাড়ির নং : n0136 বয়স : 33 লিঙ্গ : পুরুষ | HXF2861417 ফটো উপলব্ধ |
| 154 নাম : অঞ্জলী নস্কর স্বামীর নাম : নিতাই নস্কর বাড়ির নং : n0136 বয়স : 39 লিঙ্গ : মহিলা | AHY1845361 ফটো উপলব্ধ | 155 নাম : নিতাই নস্কর পিতার নাম : গোসাই নস্কর বাড়ির নং : n0136 বয়স : 30 লিঙ্গ : পুরুষ | WB/24/169/480247 ফটো উপলব্ধ | 156 নাম : শঙ্কর নস্কর পিতার নাম : রবীন নস্কর বাড়ির নং : n0105 বয়স : 29 লিঙ্গ : পুরুষ | AHY1845437 ফটো উপলব্ধ |
| 157 নাম : পৌরী নস্কর স্বামীর নাম : রবীন নস্কর বাড়ির নং : n0105 বয়স : 51 লিঙ্গ : মহিলা | WB/24/169/480033 ফটো উপলব্ধ | 158 নাম : রবীন নস্কর পিতার নাম : নিতাই নস্কর বাড়ির নং : n0105 বয়স : 54 লিঙ্গ : পুরুষ | WB/24/169/480301 ফটো উপলব্ধ | 159 নাম : সুমন নস্কর পিতার নাম : মানিক নস্কর বাড়ির নং : n0105 বয়স : 29 লিঙ্গ : পুরুষ | AHY1845387 ফটো উপলব্ধ |
| 160 নাম : স্বরূপ নস্কর মায়ের নাম : রুপারানী নস্কর বাড়ির নং : n0215 বয়স : 27 লিঙ্গ : পুরুষ | AHY2015667 ফটো উপলব্ধ | 161 নাম : শিবনাথ নস্কর পিতার নাম : নারায়ন নস্কর বাড়ির নং : n0001 বয়স : 57 লিঙ্গ : পুরুষ | WB/24/169/480216 ফটো উপলব্ধ | 162 নাম : অভিজিৎ নস্কর পিতার নাম : শিবনাথ নস্কর বাড়ির নং : n0001 বয়স : 36 লিঙ্গ : পুরুষ | HXF3246022 ফটো উপলব্ধ |
| 163 নাম : মল্লিকা নস্কর স্বামীর নাম : বিশ্বজিৎ নস্কর বাড়ির নং : n0001 বয়স : 40 লিঙ্গ : মহিলা | HXF3246048 ফটো উপলব্ধ | 164 নাম : অমর চন্দ্র নস্কর পিতার নাম : নারায়ন নস্কর বাড়ির নং : n0001 বয়স : 63 লিঙ্গ : পুরুষ | WB/24/169/480042 ফটো উপলব্ধ | 165 নাম : তরুনা নস্কর স্বামীর নাম : শিবনাথ নস্কর বাড়ির নং : n0001 বয়স : 54 লিঙ্গ : মহিলা | WB/24/169/480049 ফটো উপলব্ধ |
| 166 নাম : বিশ্বজিৎ নস্কর পিতার নাম : অমর চন্দ্র নস্কর বাড়ির নং : n0001 বয়স : 43 লিঙ্গ : পুরুষ | HXF2676245 ফটো উপলব্ধ | 167 নাম : বিট্টু নস্কর পিতার নাম : যশ্চরন নস্কর বাড়ির নং : বয়স : 25 লিঙ্গ : পুরুষ | AHY2358042 ফটো উপলব্ধ | 168 নাম : সুপর্ণা নস্কর স্বামীর নাম : অভিজিৎ নস্কর বাড়ির নং : n0238 বয়স : 26 লিঙ্গ : মহিলা | AHY2079366 ফটো উপলব্ধ |
| 169 নাম : দীপমালা নস্কর স্বামীর নাম : স্বরূপ নস্কর বাড়ির নং : n0232 বয়স : 28 লিঙ্গ : মহিলা | AHY2079309 ফটো উপলব্ধ | 170 নাম : শ্রীকান্ত পণ্ডিত পিতার নাম : বেচু পণ্ডিত বাড়ির নং : বয়স : 24 লিঙ্গ : পুরুষ | AHY2358570 ফটো উপলব্ধ | 171 নাম : সাধনা নাথ স্বামীর নাম : রবীন নাথ বাড়ির নং : n0110 বয়স : 59 লিঙ্গ : মহিলা | WB/24/169/480246 ফটো উপলব্ধ |
| 172 নাম : চন্দনা সীট স্বামীর নাম : সমর সীট বাড়ির নং : n0121 বয়স : 39 লিঙ্গ : মহিলা | AHY0344630 ফটো উপলব্ধ | 173 নাম : অপর্ণা পণ্ডিত স্বামীর নাম : বেচু পণ্ডিত বাড়ির নং : n0121 বয়স : 42 লিঙ্গ : মহিলা | AHY0344622 ফটো উপলব্ধ | 174 নাম : বেচু পণ্ডিত পিতার নাম : বাপী পণ্ডিত বাড়ির নং : n0121 বয়স : 45 লিঙ্গ : পুরুষ | AHY0344614 ফটো উপলব্ধ |
| 175 নাম : অর্চনা পণ্ডিত স্বামীর নাম : কানাই পণ্ডিত বাড়ির নং : n0121 বয়স : 35 লিঙ্গ : মহিলা | AHY1747047 ফটো উপলব্ধ | 176 নাম : কানাই পণ্ডিত পিতার নাম : কাশীনাথ পণ্ডিত বাড়ির নং : n0121 বয়স : 37 লিঙ্গ : পুরুষ | AHY1145077 ফটো উপলব্ধ | 177 নাম : রমা পণ্ডিত স্বামীর নাম : কাশীনাথ পণ্ডিত বাড়ির নং : n0121 বয়স : 52 লিঙ্গ : মহিলা | WB/24/169/483125 ফটো উপলব্ধ |
| 178 নাম : অমিত পণ্ডিত পিতার নাম : বেচু পণ্ডিত বাড়ির নং : এন0121 বয়স : 20 লিঙ্গ : পুরুষ | AHY2801835 ফটো উপলব্ধ | 179 নাম : মৌমিতা প্রমাণিক পিতার নাম : দীপু প্রমাণিক বাড়ির নং : ব্রাহ্মণেশ বয়স : 25 লিঙ্গ : মহিলা | AHY2614568 ফটো উপলব্ধ | 180 নাম : অমন প্রসাদ পিতার নাম : সুভাষ প্রসাদ বাড়ির নং : এন0024 বয়স : 23 লিঙ্গ : পুরুষ | AHY2779783 ফটো উপলব্ধ |

| | | | | | |
|---|--------------------------------|--|--------------------------------|---|--------------------------------|
| 181 নাম : কিরণ মালি স্বামীর নাম: রবি শংকর মালি বাড়ির নং : n0024 বয়স : 29 লিঙ্গ : মহিলা | AHY1845411 ফটো উপলব্ধ | 182 নাম : মাল্য দেবী স্বামীর নাম: সুভাষ প্রসাদ বাড়ির নং : n0024 বয়স : 40 লিঙ্গ : মহিলা | HXF3173101 ফটো উপলব্ধ | 183 নাম : অমর প্রসাদ পিতার নাম: রামরাজ প্রসাদ বাড়ির নং : n0024 বয়স : 41 লিঙ্গ : পুরুষ | HXF2861672 ফটো উপলব্ধ |
| 184 নাম : সুভাষ প্রসাদ পিতার নাম: রামরাজ প্রসাদ বাড়ির নং : n0024 বয়স : 49 লিঙ্গ : পুরুষ | HXF3173085 ফটো উপলব্ধ | 185 নাম : জুলা প্রসাদ পিতার নাম: শঙ্কর প্রসাদ বাড়ির নং : n0024 বয়স : 33 লিঙ্গ : পুরুষ | AHY1473313 ফটো উপলব্ধ | 186 নাম : সুনিতাদেবী প্রসাদ স্বামীর নাম: শঙ্কর প্রসাদ বাড়ির নং : n0024 বয়স : 52 লিঙ্গ : মহিলা | WB/24/169/480065 ফটো উপলব্ধ |
| 187 নাম : শংকর পিতার নাম: রামরাজ প্রসাদ বাড়ির নং : n0024 বয়স : 53 লিঙ্গ : পুরুষ | AHY2263481 ফটো উপলব্ধ | 188 নাম : শান্তিদেবী প্রসাদ স্বামীর নাম: রামরাজ প্রসাদ বাড়ির নং : n0024 বয়স : 74 লিঙ্গ : মহিলা | WB/24/169/480037 ফটো উপলব্ধ | 189 নাম : শুভদীপ পাইন পিতার নাম: অশোক পাইন বাড়ির নং : 195 বয়স : 25 লিঙ্গ : পুরুষ | AHY2146264 ফটো উপলব্ধ |
| 190 নাম : অশোক পাইন পিতার নাম: কৃষ্ণ চন্দ্র পাইন বাড়ির নং : n0195 বয়স : 68 লিঙ্গ : পুরুষ | AHY1923457 ফটো উপলব্ধ | 191 নাম : পুতুল পাইন স্বামীর নাম: অশোক পাইন বাড়ির নং : n0194 বয়স : 58 লিঙ্গ : মহিলা | AHY1923440 ফটো উপলব্ধ | 192 নাম : মিনতী পাত্র স্বামীর নাম: সমীর পাত্র বাড়ির নং : n0077 বয়স : 42 লিঙ্গ : মহিলা | AHY1845262 ফটো উপলব্ধ |
| 193 নাম : সমীর পাত্র পিতার নাম: মধুসূদন পাত্র বাড়ির নং : n0077 বয়স : 56 লিঙ্গ : পুরুষ | AHY1361047 ফটো উপলব্ধ | 194 নাম : ঝুমা পাত্র স্বামীর নাম: পঙ্কজ কুমার পাত্র বাড়ির নং : n0077 বয়স : 51 লিঙ্গ : মহিলা | HXF3065703 ফটো উপলব্ধ | 195 নাম : পঙ্কজ কুমার পাত্র পিতার নাম: মধুসূদন পাত্র বাড়ির নং : n0077 বয়স : 58 লিঙ্গ : পুরুষ | HXF2676260 ফটো উপলব্ধ |
| 196 নাম : প্রতীম পাত্র পিতার নাম: পঙ্কজ পাত্র বাড়ির নং : এস/ও- পঙ্কজ পাত্র বয়স : 22 লিঙ্গ : পুরুষ | AHY2848786 ফটো উপলব্ধ | 197 নাম : সায়নদীপ পাল পিতার নাম: সোমনাথ পাল বাড়ির নং : 000 বয়স : 25 লিঙ্গ : পুরুষ | AHY2194660 ফটো উপলব্ধ | 198 নাম : অতনু রঞ্জন পাল পিতার নাম: পাঁচু গোপাল পাল বাড়ির নং : n0069 বয়স : 76 লিঙ্গ : পুরুষ | WB/24/169/480126 ফটো উপলব্ধ |
| 199 নাম : সবিতা পাল স্বামীর নাম: অতনু রঞ্জন পাল বাড়ির নং : n0069 বয়স : 66 লিঙ্গ : মহিলা | WB/24/169/480243 ফটো উপলব্ধ | 200 নাম : অহনা পাল পিতার নাম: অতনুরঞ্জন পাল বাড়ির নং : n0069 বয়স : 36 লিঙ্গ : মহিলা | AHY1145119 ফটো উপলব্ধ | 201 নাম : অর্নব পাল পিতার নাম: লোকনাথ পাল বাড়ির নং : এন0063 বয়স : 22 লিঙ্গ : পুরুষ | AHY2760346 ফটো উপলব্ধ |
| 202 নাম : মৌমিতা পাল পিতার নাম: লোকনাথ পাল বাড়ির নং : এন0063 বয়স : 30 লিঙ্গ : মহিলা | AHY1746957 ফটো উপলব্ধ | 203 নাম : আলো পাল স্বামীর নাম: লোকনাথ পাল বাড়ির নং : n0063 বয়স : 54 লিঙ্গ : মহিলা | AHY2545705 ফটো উপলব্ধ | 204 নাম : লোকনাথ পাল পিতার নাম: প্রভাতকুমার পাল বাড়ির নং : n0063 বয়স : 61 লিঙ্গ : পুরুষ | AHY2545655 ফটো উপলব্ধ |
| 205 নাম : ভরত পাল পিতার নাম: রামসরুপ পাল বাড়ির নং : n0069 বয়স : 63 লিঙ্গ : পুরুষ | AHY2263531 ফটো উপলব্ধ | 206 নাম : সোমনাথ পাল পিতার নাম: প্রভাত কুমার পাল বাড়ির নং : n0063 বয়স : 55 লিঙ্গ : পুরুষ | WB/24/169/480283 ফটো উপলব্ধ | 207 নাম : ছন্দা পাল স্বামীর নাম: সোমনাথ পাল বাড়ির নং : n0127 বয়স : 47 লিঙ্গ : মহিলা | WB/24/169/495320 ফটো উপলব্ধ |
| 208 নাম : লক্ষ্মী রায় স্বামীর নাম: বাদল রায় বাড়ির নং : n0064 বয়স : 38 লিঙ্গ : মহিলা | HXF3173283 ফটো উপলব্ধ | 209 নাম : চিত্তা কুমারী প্রাচেশিয়ান পিতার নাম: অম্বিকা প্রাচেশিয়ান বাড়ির নং : n0064 বয়স : 63 লিঙ্গ : মহিলা | HXF3173291 ফটো উপলব্ধ | 210 নাম : ক্ষুদিরাম বাছাড় পিতার নাম: বলাই বাছাড় বাড়ির নং : n0143 বয়স : 56 লিঙ্গ : পুরুষ | AHY2648194 ফটো উপলব্ধ |



বিধানসভা নির্বাচনক্ষেত্রের নং, নাম : 174-সাঁকরাইল
ভাগ নং, নাম : 1-পূর্বপাড়া রাজগঞ্জ রেললাইন ধার

| | | | | | | | | |
|---|------------------|------------|--|------------------|------------|---|------------------|------------|
| 211 | AHY1473321 | ফটো উপলব্ধ | 212 | AHY2648178 | ফটো উপলব্ধ | 213 | AHY2711984 | ফটো উপলব্ধ |
| নাম : সবিতা দাস স্বামীর নাম: খত্বিক দাস বাড়ির নং : n0143 বয়স : 33 লিঙ্গ : মহিলা | | | নাম : কবিতা বাছাড় স্বামীর নাম: ক্ষুদিরাম বাছাড় বাড়ির নং : n0144 বয়স : 52 লিঙ্গ : মহিলা | | | নাম : গীতা বাছাড় স্বামীর নাম: বলাই চাঁদ বাছাড় বাড়ির নং : n0142 বয়স : 60 লিঙ্গ : মহিলা | | |
| 214 | AHY2656437 | ফটো উপলব্ধ | 215 | AHY2060788 | ফটো উপলব্ধ | 216 | AHY1923267 | ফটো উপলব্ধ |
| নাম : অমল বিশ্বাস পিতার নাম: অপু বিশ্বাস বাড়ির নং : এন0080 বয়স : 22 লিঙ্গ : পুরুষ | | | নাম : লক্ষী বিশ্বাস স্বামীর নাম: অমরেশ বিশ্বাস বাড়ির নং : n0226 বয়স : 45 লিঙ্গ : মহিলা | | | নাম : সুপ্রিয় বিশ্বাস পিতার নাম: অমরেশ বিশ্বাস বাড়ির নং : n0080 বয়স : 28 লিঙ্গ : পুরুষ | | |
| 217 | AHY1923275 | ফটো উপলব্ধ | 218 | WB/24/169/480096 | ফটো উপলব্ধ | 219 | AHY1361054 | ফটো উপলব্ধ |
| নাম : স্নেহা বিশ্বাস স্বামীর নাম: কল্যান বিশ্বাস বাড়ির নং : n0080 বয়স : 31 লিঙ্গ : মহিলা | | | নাম : পূর্ণিমা বিশ্বাস স্বামীর নাম: অমরেশ বিশ্বাস বাড়ির নং : n0080 বয়স : 55 লিঙ্গ : মহিলা | | | নাম : কল্যাণ বিশ্বাস পিতার নাম: অমরেশ বিশ্বাস বাড়ির নং : n0080 বয়স : 34 লিঙ্গ : পুরুষ | | |
| 220 | WB/24/169/480094 | ফটো উপলব্ধ | 221 | HXF1580224 | ফটো উপলব্ধ | 222 | HXF2861516 | ফটো উপলব্ধ |
| নাম : অপু বিশ্বাস পিতার নাম: সন্তোষ বিশ্বাস বাড়ির নং : n0080 বয়স : 51 লিঙ্গ : পুরুষ | | | নাম : রমা বৈদ্য স্বামীর নাম: বিমল বৈদ্য বাড়ির নং : n0138 বয়স : 75 লিঙ্গ : মহিলা | | | নাম : টুসি বৈদ্য পিতার নাম: বিমল বৈদ্য বাড়ির নং : n0138 বয়স : 40 লিঙ্গ : মহিলা | | |
| 223 | AHY1581859 | ফটো উপলব্ধ | 224 | AHY2263549 | ফটো উপলব্ধ | 225 | AHY1581842 | ফটো উপলব্ধ |
| নাম : মুন্না ভকত পিতার নাম: রামনারায়ন ভকত বাড়ির নং : n0070 বয়স : 56 লিঙ্গ : পুরুষ | | | নাম : রামদেওয়ানী গোল স্বামীর নাম: উরত পাল বাড়ির নং : n0070 বয়স : 50 লিঙ্গ : মহিলা | | | নাম : সহেলী দাস স্বামীর নাম: সন্দীপ দাস বাড়ির নং : নিম্ন ষোল্লিহাট রেলওয়ে সাইডিং বয়স : 40 লিঙ্গ : মহিলা | | |
| 226 | HXF2676161 | ফটো উপলব্ধ | 227 | AHY1747187 | ফটো উপলব্ধ | 228 | AHY1581867 | ফটো উপলব্ধ |
| নাম : উমাশঙ্কর দাস পিতার নাম: কালীপদ দাস বাড়ির নং : n0070 বয়স : 40 লিঙ্গ : পুরুষ | | | নাম : লক্ষী দাস পিতার নাম: কালীপদ দাস বাড়ির নং : n0070 বয়স : 44 লিঙ্গ : মহিলা | | | নাম : সবিতা ভকত স্বামীর নাম: মুন্না ভকত বাড়ির নং : n0070 বয়স : 44 লিঙ্গ : মহিলা | | |
| 229 | HXF1064088 | ফটো উপলব্ধ | 230 | HXF1064096 | ফটো উপলব্ধ | 231 | AHY2263465 | ফটো উপলব্ধ |
| নাম : মনোজ মজুমদার পিতার নাম: বিশ্বনাথ মজুমদার বাড়ির নং : n0184 বয়স : 57 লিঙ্গ : পুরুষ | | | নাম : পূর্ণিমা মজুমদার স্বামীর নাম: মনোজ মজুমদার বাড়ির নং : n0183 বয়স : 55 লিঙ্গ : মহিলা | | | নাম : বাদল চন্দ্র ময়রা পিতার নাম: বঙ্কিম ময়রা বাড়ির নং : n0104 বয়স : 73 লিঙ্গ : পুরুষ | | |
| 232 | AHY2263457 | ফটো উপলব্ধ | 233 | HXF2861599 | ফটো উপলব্ধ | 234 | WB/24/169/480267 | ফটো উপলব্ধ |
| নাম : পৌরী ময়রা স্বামীর নাম: বাদল ময়রা বাড়ির নং : n0104 বয়স : 66 লিঙ্গ : মহিলা | | | নাম : শ্যামল ময়রা পিতার নাম: বাদল চন্দ্র ময়রা বাড়ির নং : n0104 বয়স : 38 লিঙ্গ : পুরুষ | | | নাম : মনোরঞ্জন ময়রা পিতার নাম: বঙ্কিম ময়রা বাড়ির নং : n0106 বয়স : 66 লিঙ্গ : পুরুষ | | |
| 235 | WB/24/169/480082 | ফটো উপলব্ধ | 236 | HXF2676294 | ফটো উপলব্ধ | 237 | AHY1361062 | ফটো উপলব্ধ |
| নাম : শান্তি ময়রা স্বামীর নাম: মনোরঞ্জন ময়রা বাড়ির নং : n0106 বয়স : 58 লিঙ্গ : মহিলা | | | নাম : বাপি ময়রা পিতার নাম: মনোরঞ্জন ময়রা বাড়ির নং : n0106 বয়স : 48 লিঙ্গ : পুরুষ | | | নাম : গণেশ ময়রা পিতার নাম: মনোরঞ্জন ময়রা বাড়ির নং : n0106 বয়স : 38 লিঙ্গ : পুরুষ | | |
| 238 | AHY1361070 | ফটো উপলব্ধ | 239 | AHY1361088 | ফটো উপলব্ধ | 240 | AHY1473370 | ফটো উপলব্ধ |
| নাম : তপন ময়রা পিতার নাম: মনোরঞ্জন ময়রা বাড়ির নং : n0106 বয়স : 35 লিঙ্গ : পুরুষ | | | নাম : লক্ষী মালিক পিতার নাম: সুরেশ মালিক বাড়ির নং : n0106 বয়স : 44 লিঙ্গ : পুরুষ | | | নাম : তাপসী মালিক স্বামীর নাম: লক্ষী মালিক বাড়ির নং : n0106 বয়স : 40 লিঙ্গ : মহিলা | | |



বিধানসভা নির্বাচনক্ষেত্রের নং, নাম : 174-সাঁকরাইল
ভাগ নং, নাম : 1-পূর্বপাড়া রাজগঞ্জ রেললাইন ধার

| | | | | | |
|--|--------------------------------|--|--------------------------------|--|--------------------------------|
| 241 নাম : রাজিব ময়রা পিতার নাম: বাপি ময়রা বাড়ির নং : এন0106 বয়স : 24 লিঙ্গ : পুরুষ | AHY2678332 ফটো উপলব্ধ | 242 নাম : গোপাল মালিক পিতার নাম: লক্ষ্মী মালিক বাড়ির নং : এন0106 বয়স : 22 লিঙ্গ : পুরুষ | AHY2786705 ফটো উপলব্ধ | 243 নাম : টিনা হালদার স্বামীর নাম: শান্তনু হালদার বাড়ির নং : এন0020 বয়স : 24 লিঙ্গ : মহিলা | AHY2545143 ফটো উপলব্ধ |
| 244 নাম : প্রতিমা মল্লিক স্বামীর নাম: সুজিত মল্লিক বাড়ির নং : n0020 বয়স : 50 লিঙ্গ : মহিলা | AHY2793875 ফটো উপলব্ধ | 245 নাম : ছায়াদেবী মল্লিক স্বামীর নাম: যশী মল্লিক বাড়ির নং : n0020 বয়স : 70 লিঙ্গ : মহিলা | WB/24/169/480288 ফটো উপলব্ধ | 246 নাম : সঞ্জীব মল্লিক পিতার নাম: যশীচরণ মল্লিক বাড়ির নং : n0020 বয়স : 45 লিঙ্গ : পুরুষ | HXF2239572 ফটো উপলব্ধ |
| 247 নাম : শুভজিৎ মল্লিক পিতার নাম: সুজিত মল্লিক বাড়ির নং : n0211 বয়স : 27 লিঙ্গ : পুরুষ | AHY2015634 ফটো উপলব্ধ | 248 নাম : গঙ্গাধর মাইতি পিতার নাম: সুধীরচন্দ্র মাইতি বাড়ির নং : n0132 বয়স : 49 লিঙ্গ : পুরুষ | HXF2676310 ফটো উপলব্ধ | 249 নাম : কালী মাঝি স্বামীর নাম: মনু মাঝি বাড়ির নং : n0188 বয়স : 47 লিঙ্গ : মহিলা | HXF3067394 ফটো উপলব্ধ |
| 250 নাম : মৌ মাঝি স্বামীর নাম: কালী মাঝি বাড়ির নং : এন0188 বয়স : 24 লিঙ্গ : মহিলা | AHY2566909 ফটো উপলব্ধ | 251 নাম : সুচিত্রা মাল্লা স্বামীর নাম: সঞ্জয় মাল্লা বাড়ির নং : n0119 বয়স : 45 লিঙ্গ : মহিলা | AHY1923325 ফটো উপলব্ধ | 252 নাম : সঞ্জয় মাল্লা পিতার নাম: সহদেব মাল্লা বাড়ির নং : n0119 বয়স : 50 লিঙ্গ : পুরুষ | WB/24/169/480262 ফটো উপলব্ধ |
| 253 নাম : শিবানী মাল্লা স্বামীর নাম: সহদেব মাল্লা বাড়ির নং : n0119 বয়স : 73 লিঙ্গ : মহিলা | WB/24/169/480211 ফটো উপলব্ধ | 254 নাম : শিব মঙ্গল বর্মা পিতার নাম: রামসেবক বর্মা বাড়ির নং : n0108 বয়স : 59 লিঙ্গ : পুরুষ | AHY2648087 ফটো উপলব্ধ | 255 নাম : অরবিন্দ কুমার মাহাত পিতার নাম: কপিলেশ্বর মাহাত বাড়ির নং : n0098 বয়স : 40 লিঙ্গ : পুরুষ | AHY1361096 ফটো উপলব্ধ |
| 256 নাম : টিকু বর্মা পিতার নাম: শিব মঙ্গল বর্মা বাড়ির নং : n0108 বয়স : 29 লিঙ্গ : পুরুষ | AHY1923424 ফটো উপলব্ধ | 257 নাম : চমকী মিশ্র স্বামীর নাম: রাজু মিশ্র বাড়ির নং : n0198 বয়স : 30 লিঙ্গ : মহিলা | ATR1235688 ফটো উপলব্ধ | 258 নাম : গঙ্গা মিশ্র স্বামীর নাম: ভোম্বল মিশ্র বাড়ির নং : n0103 বয়স : 37 লিঙ্গ : মহিলা | AHY1747195 ফটো উপলব্ধ |
| 259 নাম : ভম্বল মিশ্র পিতার নাম: রঘুনাথ মিশ্র বাড়ির নং : n0103 বয়স : 42 লিঙ্গ : পুরুষ | HXF2861631 ফটো উপলব্ধ | 260 নাম : শম্ভু মিশ্র পিতার নাম: রঘুনাথ মিশ্র বাড়ির নং : n0103 বয়স : 43 লিঙ্গ : পুরুষ | HXF2239606 ফটো উপলব্ধ | 261 নাম : মঙ্গলা মিশ্র স্বামীর নাম: রঘুনাথ মিশ্র বাড়ির নং : n0103 বয়স : 69 লিঙ্গ : মহিলা | HXF1580232 ফটো উপলব্ধ |
| 262 নাম : নির্মালা মিশ্র স্বামীর নাম: সুরেশ মিশ্র বাড়ির নং : n0102 বয়স : 76 লিঙ্গ : মহিলা | WB/24/169/480058 ফটো উপলব্ধ | 263 নাম : রাজু মিশ্র পিতার নাম: ভোলানাথ মিশ্র বাড়ির নং : n0074 বয়স : 46 লিঙ্গ : পুরুষ | HXF2861425 ফটো উপলব্ধ | 264 নাম : দিপালিরানী মিশ্র স্বামীর নাম: ভোলানাথ মিশ্র বাড়ির নং : n0074 বয়স : 67 লিঙ্গ : মহিলা | WB/24/169/480036 ফটো উপলব্ধ |
| 265 নাম : সবিতা মিস্ত্রী স্বামীর নাম: ক্ষিরোদ মিস্ত্রী বাড়ির নং : n0050 বয়স : 76 লিঙ্গ : মহিলা | WB/24/169/480191 ফটো উপলব্ধ | 266 নাম : দুর্গা নস্কর মায়ের নাম: সবিতা মিস্ত্রী বাড়ির নং : এন0455 বয়স : 50 লিঙ্গ : মহিলা | AHY2587434 ফটো উপলব্ধ | 267 নাম : সবনাম মীর্জা পিতার নাম: আলতাফ মীর বাড়ির নং : এন0041 বয়স : 20 লিঙ্গ : মহিলা | AHY2357622 ফটো উপলব্ধ |
| 268 নাম : লক্ষী রজক পিতার নাম: বাবুলাল রজক বাড়ির নং : n0041 বয়স : 44 লিঙ্গ : মহিলা | AHY1361112 ফটো উপলব্ধ | 269 নাম : গীতা রজক স্বামীর নাম: বাবুলাল রজক বাড়ির নং : n0041 বয়স : 65 লিঙ্গ : মহিলা | HXF1623552 ফটো উপলব্ধ | 270 নাম : গুড়িয়া রজক মায়ের নাম: লক্ষী রজক বাড়ির নং : এন0041 (112) বয়স : 20 লিঙ্গ : মহিলা | AHY2854743 ফটো উপলব্ধ |



| | | | | | |
|--|--------------------------------|--|--------------------------------|---|--------------------------------|
| 271 নাম : নিশা রজক পিতার নাম : বেজু রজক বাড়ির নং : n0025 বয়স : 29 লিঙ্গ : মহিলা | AHY1845452 ফটো উপলব্ধ | 272 নাম : আশা দেবী রজক স্বামীর নাম : বেজু রজক বাড়ির নং : n0025 বয়স : 29 লিঙ্গ : মহিলা | AHY0345686 ফটো উপলব্ধ | 273 নাম : বৈজু রজক পিতার নাম : রামচন্দ্র রজক বাড়ির নং : n0025 বয়স : 22 লিঙ্গ : পুরুষ | HXF3173002 ফটো উপলব্ধ |
| 274 নাম : নেহা রজক পিতার নাম : বেজু রজক বাড়ির নং : 118 বয়স : 20 লিঙ্গ : মহিলা | AHY2831253 ফটো উপলব্ধ | 275 নাম : সুদামা রজক পিতার নাম : জগন্নাথ রজক বাড়ির নং : n0058 বয়স : 43 লিঙ্গ : পুরুষ | HXF2239655 ফটো উপলব্ধ | 276 নাম : কৃষ্ণ রজক পিতার নাম : জগন্নাথ রজক বাড়ির নং : n0058 বয়স : 51 লিঙ্গ : পুরুষ | WB/24/169/480041 ফটো উপলব্ধ |
| 277 নাম : গীর্জা দেবী রজক স্বামীর নাম : জগন্নাথ রজক বাড়ির নং : n0058 বয়স : 66 লিঙ্গ : মহিলা | WB/24/169/480054 ফটো উপলব্ধ | 278 নাম : লবলী রজক স্বামীর নাম : সুদামা রজক বাড়ির নং : এন0058 বয়স : 29 লিঙ্গ : মহিলা | AHY2546018 ফটো উপলব্ধ | 279 নাম : বন্দনা রজক পিতার নাম : বেজু রজক বাড়ির নং : n0025 বয়স : 28 লিঙ্গ : মহিলা | AHY2079291 ফটো উপলব্ধ |
| 280 নাম : সারওয়ান রমানী পিতার নাম : নওল কিশোর রমানী বাড়ির নং : n0035 বয়স : 38 লিঙ্গ : পুরুষ | HXF3173135 ফটো উপলব্ধ | 281 নাম : সুজাতা দেবী রমানী স্বামীর নাম : সারওয়ান কুমার রমানী বাড়ির নং : n0035 বয়স : 41 লিঙ্গ : মহিলা | AHY1361120 ফটো উপলব্ধ | 282 নাম : সমন কুমার রমানী পিতার নাম : নওল কিশোর রমানী বাড়ির নং : n0035 বয়স : 38 লিঙ্গ : পুরুষ | HXF3173127 ফটো উপলব্ধ |
| 283 নাম : উষা দেবী সিং স্বামীর নাম : অশোক সিং বাড়ির নং : n0035 বয়স : 46 লিঙ্গ : মহিলা | HXF3173143 ফটো উপলব্ধ | 284 নাম : দ্বিগবিজয় সিং পিতার নাম : মনোজ কুমার সিং বাড়ির নং : n0035 বয়স : 29 লিঙ্গ : পুরুষ | AHY1845288 ফটো উপলব্ধ | 285 নাম : সরিতা দেবী সিং স্বামীর নাম : মনোজ কুমার সিং বাড়ির নং : n0035 বয়স : 47 লিঙ্গ : মহিলা | HXF2676369 ফটো উপলব্ধ |
| 286 নাম : মনোজ কুমার সিং পিতার নাম : নওলকিশোর সিং বাড়ির নং : n0035 বয়স : 56 লিঙ্গ : পুরুষ | WB/24/169/480135 ফটো উপলব্ধ | 287 নাম : চিত্তাদেবী রমানী স্বামীর নাম : নওল রমানী বাড়ির নং : n0035 বয়স : 66 লিঙ্গ : মহিলা | WB/24/169/480180 ফটো উপলব্ধ | 288 নাম : নওলকিশোর রমানী পিতার নাম : রামরপ রমানী বাড়ির নং : n0035 বয়স : 76 লিঙ্গ : পুরুষ | WB/24/169/480179 ফটো উপলব্ধ |
| 289 নাম : অঞ্জু রমানী স্বামীর নাম : সুমন কুমার রমানী বাড়ির নং : n0203 বয়স : 35 লিঙ্গ : মহিলা | AHY2015568 ফটো উপলব্ধ | 290 নাম : মিতা মনি রায় স্বামীর নাম : সুরজিৎ রায় বাড়ির নং : এন0006 বয়স : 31 লিঙ্গ : মহিলা | NCL1454602 ফটো উপলব্ধ | 291 নাম : মৌমিতা রায় স্বামীর নাম : চিরঞ্জিত রায় বাড়ির নং : 000 বয়স : 32 লিঙ্গ : মহিলা | TXV1076496 ফটো উপলব্ধ |
| 292 নাম : মৌমিতা চরিত রায় স্বামীর নাম : সোমনাথ রায় বাড়ির নং : n0182 বয়স : 41 লিঙ্গ : মহিলা | HXF2873917 ফটো উপলব্ধ | 293 নাম : চিরঞ্জিত রায় পিতার নাম : সুভাষ রায় বাড়ির নং : n0008 বয়স : 39 লিঙ্গ : পুরুষ | HXF3173242 ফটো উপলব্ধ | 294 নাম : পূজা রায় স্বামীর নাম : অরিজিৎ রায় বাড়ির নং : এন0006 বয়স : 28 লিঙ্গ : মহিলা | AHY2546067 ফটো উপলব্ধ |
| 295 নাম : পলি রায় স্বামীর নাম : সুজিত রায় বাড়ির নং : n0009 বয়স : 52 লিঙ্গ : মহিলা | WB/24/169/480068 ফটো উপলব্ধ | 296 নাম : সুমনা সাহা রায় স্বামীর নাম : সৌম্যজিৎ রায় বাড়ির নং : n0187 বয়স : 38 লিঙ্গ : মহিলা | AHY1142710 ফটো উপলব্ধ | 297 নাম : সর্বানী রায় পিতার নাম : বিশ্বজিৎ রায় বাড়ির নং : n0236 বয়স : 26 লিঙ্গ : মহিলা | AHY2079341 ফটো উপলব্ধ |
| 298 নাম : পম্পা রায় মায়ের নাম : অর্চনা রায় বাড়ির নং : n0227 বয়স : 32 লিঙ্গ : মহিলা | AHY2060796 ফটো উপলব্ধ | 299 নাম : সুমিত্রা নক্কর স্বামীর নাম : কালিপদ নক্কর বাড়ির নং : n0083 বয়স : 48 লিঙ্গ : মহিলা | NVZ1333459 ফটো উপলব্ধ | 300 নাম : অরিজিৎ রায় পিতার নাম : লক্ষন চন্দ্র রায় বাড়ির নং : n0006 বয়স : 43 লিঙ্গ : পুরুষ | HXF2239721 ফটো উপলব্ধ |



বিধানসভা নির্বাচনক্ষেত্রের নং, নাম : 174-সাঁকরাইল
ভাগ নং, নাম : 1-পূর্বপাড়া রাজগঞ্জ রেললাইন ধার

| | | | | | |
|--|--------------------------|---|--------------------------------|---|--------------------------------|
| 301 নাম : সুরজিৎ রায় পিতার নাম: লক্ষ্মন চন্দ্র রায় বাড়ির নং : n0006 বয়স : 43 লিঙ্গ : পুরুষ | HXF2239713 ফটো উপলব্ধ | 302 নাম : প্রভাতী রায় স্বামীর নাম: লক্ষ্মন চন্দ্র রায় বাড়ির নং : n0006 বয়স : 65 লিঙ্গ : মহিলা | WB/24/169/480026 ফটো উপলব্ধ | 303 নাম : দিপালী রায় স্বামীর নাম: বিশ্বজিত রায় বাড়ির নং : n0005 বয়স : 46 লিঙ্গ : মহিলা | HXF2239705 ফটো উপলব্ধ |
| 304 নাম : দেবজিৎ রায় পিতার নাম: জয়দেব রায় বাড়ির নং : n0005 বয়স : 41 লিঙ্গ : পুরুষ | HXF3246063 ফটো উপলব্ধ | 305 নাম : বিশ্বজিত রায় পিতার নাম: জয়দেব রায় বাড়ির নং : n0005 বয়স : 56 লিঙ্গ : পুরুষ | WB/24/169/480205 ফটো উপলব্ধ | 306 নাম : টুম্পা রায় পিতার নাম: ভাগ্যধর রায় বাড়ির নং : n0201 বয়স : 29 লিঙ্গ : পুরুষ | AHY2015543 ফটো উপলব্ধ |
| 307 নাম : শুভজিত রায় পিতার নাম: সুভাষ রায় বাড়ির নং : n0066 বয়স : 41 লিঙ্গ : পুরুষ | HXF3173036 ফটো উপলব্ধ | 308 নাম : শোভা রায় স্বামীর নাম: শিবনাথ রায় বাড়ির নং : n0086 বয়স : 42 লিঙ্গ : মহিলা | AHY1361153 ফটো উপলব্ধ | 309 নাম : সুজিত কুমার রায় পিতার নাম: কৃষ্ণ চন্দ্র রায় বাড়ির নং : n0009 বয়স : 67 লিঙ্গ : পুরুষ | AHY2051522 ফটো উপলব্ধ |
| 310 নাম : রাজু রায় পিতার নাম: মদন রায় বাড়ির নং : n0086 বয়স : 39 লিঙ্গ : পুরুষ | HXF2861722 ফটো উপলব্ধ | 311 নাম : শিবনাথ রায় পিতার নাম: মদন রায় বাড়ির নং : n0086 বয়স : 45 লিঙ্গ : পুরুষ | HXF3173077 ফটো উপলব্ধ | 312 নাম : নমিতা রায় স্বামীর নাম: মদন রায় বাড়ির নং : n0086 বয়স : 61 লিঙ্গ : মহিলা | WB/24/169/480116 ফটো উপলব্ধ |
| 313 নাম : মিনাবতী রায় স্বামীর নাম: মোহন রায় বাড়ির নং : n0083 বয়স : 72 লিঙ্গ : মহিলা | AHY2263556 ফটো উপলব্ধ | 314 নাম : বিমলা রায় স্বামীর নাম: কার্তিক রায় বাড়ির নং : n0018 বয়স : 31 লিঙ্গ : মহিলা | HXF2861540 ফটো উপলব্ধ | 315 নাম : কার্তিক রায় পিতার নাম: রতিকান্ত রায় বাড়ির নং : n0018 বয়স : 61 লিঙ্গ : পুরুষ | WB/24/169/480258 ফটো উপলব্ধ |
| 316 নাম : জ্যোৎস্না রায় স্বামীর নাম: স্বপন রায় বাড়ির নং : n0017 বয়স : 38 লিঙ্গ : মহিলা | AHY1747104 ফটো উপলব্ধ | 317 নাম : স্বপন রায় স্বামীর নাম: অর্চনা রায় বাড়ির নং : n0017 বয়স : 37 লিঙ্গ : পুরুষ | AHY0345454 ফটো উপলব্ধ | 318 নাম : অর্চনা রায় স্বামীর নাম: ভাগ্যধর রায় বাড়ির নং : n0017 বয়স : 62 লিঙ্গ : মহিলা | WB/24/169/480252 ফটো উপলব্ধ |
| 319 নাম : পূর্ণিমা রায় স্বামীর নাম: গনেশ রায় বাড়ির নং : n0016 বয়স : 56 লিঙ্গ : মহিলা | AHY2913465 ফটো উপলব্ধ | 320 নাম : পল্লব রায় পিতার নাম: স্বপন রায় বাড়ির নং : n0010 বয়স : 32 লিঙ্গ : পুরুষ | AHY1746999 ফটো উপলব্ধ | 321 নাম : সরস্বতী রায় স্বামীর নাম: স্বপন রায় বাড়ির নং : n0010 বয়স : 56 লিঙ্গ : মহিলা | HXF2239754 ফটো উপলব্ধ |
| 322 নাম : স্বপন কুমার রায় পিতার নাম: কৃষ্ণচন্দ্র রায় বাড়ির নং : n0010 বয়স : 62 লিঙ্গ : পুরুষ | AHY2624930 ফটো উপলব্ধ | 323 নাম : সঙ্ঘমিত্রা রায় পিতার নাম: সুজিত কুমার রায় বাড়ির নং : n0009 বয়স : 31 লিঙ্গ : মহিলা | AHY1747005 ফটো উপলব্ধ | 324 নাম : সুভেন্দু রায় পিতার নাম: সুজিত রায় বাড়ির নং : n0009 বয়স : 34 লিঙ্গ : পুরুষ | AHY1473230 ফটো উপলব্ধ |
| 325 নাম : সুভাষ রায় পিতার নাম: কৃষ্ণচন্দ্র রায় বাড়ির নং : n0008 বয়স : 72 লিঙ্গ : পুরুষ | AHY2263499 ফটো উপলব্ধ | 326 নাম : মনোজিত রায় পিতার নাম: সলিল কুমার রায় বাড়ির নং : 231 বয়স : 37 লিঙ্গ : পুরুষ | HXF3173333 ফটো উপলব্ধ | 327 নাম : সৌম্যজিৎ রায় পিতার নাম: সলিল কুমার রায় বাড়ির নং : n0007 বয়স : 43 লিঙ্গ : পুরুষ | HXF2239739 ফটো উপলব্ধ |
| 328 নাম : শেফালী রানী রায় স্বামীর নাম: সলিল কুমার রায় বাড়ির নং : 231 বয়স : 58 লিঙ্গ : মহিলা | AHY2263515 ফটো উপলব্ধ | 329 নাম : সলিল কুমার রায় পিতার নাম: কৃষ্ণচন্দ্র রায় বাড়ির নং : 231 বয়স : 76 লিঙ্গ : পুরুষ | AHY2263507 ফটো উপলব্ধ | 330 নাম : মীনা রায় ধাঁড়া স্বামীর নাম: দেবজিৎ রায় বাড়ির নং : n0207 বয়স : 34 লিঙ্গ : মহিলা | NCS1101831 ফটো উপলব্ধ |

| | | | | | | | | |
|---|------------------|------------|--|------------------|------------|--|------------------|------------|
| 331 | AHY2357697 | ফটো উপলব্ধ | 332 | AHY2357754 | ফটো উপলব্ধ | 333 | HXF2239770 | ফটো উপলব্ধ |
| নাম : মনামতী শাহ স্বামীর নাম: দিলীপ কুমার শাহ বাড়ির নং : বয়স : 28 লিঙ্গ : মহিলা | | | নাম : প্রতিমা শাউ স্বামীর নাম: দিলীপ শাউ বাড়ির নং : বয়স : 27 লিঙ্গ : মহিলা | | | নাম : খুকুমনি শেঠ স্বামীর নাম: মানিক শেঠ বাড়ির নং : n0085 বয়স : 51 লিঙ্গ : মহিলা | | |
| 334 | HXF3173150 | ফটো উপলব্ধ | 335 | AHY1359322 | ফটো উপলব্ধ | 336 | WB/15/106/138338 | ফটো উপলব্ধ |
| নাম : মানিক শেঠ পিতার নাম: দিলীপ শেঠ বাড়ির নং : n0085 বয়স : 60 লিঙ্গ : পুরুষ | | | নাম : অপর্ণা সর্দার পিতার নাম: মদন সর্দার বাড়ির নং : n0242 বয়স : 35 লিঙ্গ : মহিলা | | | নাম : জিয়াদ সরদার পিতার নাম: বাশি সরদার বাড়ির নং : n0212 বয়স : 64 লিঙ্গ : পুরুষ | | |
| 337 | JNV1209121 | ফটো উপলব্ধ | 338 | WB/22/157/015124 | ফটো উপলব্ধ | 339 | AHY1145135 | ফটো উপলব্ধ |
| নাম : টিংকু সর্দার স্বামীর নাম: বিশ্বনাথ সর্দার বাড়ির নং : n0217 বয়স : 49 লিঙ্গ : মহিলা | | | নাম : বিশ্বনাথ সর্দার পিতার নাম: মাধব সর্দার বাড়ির নং : n0218 বয়স : 56 লিঙ্গ : পুরুষ | | | নাম : সঙ্গীতা সা পিতার নাম: জয়কিশান সা বাড়ির নং : n0031 বয়স : 42 লিঙ্গ : মহিলা | | |
| 340 | AHY1881929 | ফটো উপলব্ধ | 341 | AHY2362150 | ফটো উপলব্ধ | 342 | AHY1361195 | ফটো উপলব্ধ |
| নাম : নয়না সাউ পিতার নাম: জগদীশ সাউ বাড়ির নং : n0031 বয়স : 33 লিঙ্গ : মহিলা | | | নাম : সাবিত্রী সা স্বামীর নাম: জয়কৃষান সা বাড়ির নং : n0031 বয়স : 65 লিঙ্গ : মহিলা | | | নাম : কিরণ শাহ পিতার নাম: জয়কিশান শাহ বাড়ির নং : n0031 বয়স : 34 লিঙ্গ : মহিলা | | |
| 343 | HXF3173093 | ফটো উপলব্ধ | 344 | WB/24/169/480282 | ফটো উপলব্ধ | 345 | WB/24/169/480226 | ফটো উপলব্ধ |
| নাম : অমিত সাউ পিতার নাম: জয়মুনি সাউ বাড়ির নং : n0031 বয়স : 49 লিঙ্গ : পুরুষ | | | নাম : লোকনাথ সা পিতার নাম: শ্যামসুন্দর সা বাড়ির নং : n0032 বয়স : 54 লিঙ্গ : পুরুষ | | | নাম : বার্ণা সা স্বামীর নাম: প্রেমনাথ সা বাড়ির নং : n0032 বয়স : 59 লিঙ্গ : মহিলা | | |
| 346 | WB/24/169/480124 | ফটো উপলব্ধ | 347 | HXF3173119 | ফটো উপলব্ধ | 348 | AHY1746965 | ফটো উপলব্ধ |
| নাম : প্রেমনাথ সা পিতার নাম: শ্যামসুন্দর সা বাড়ির নং : n0032 বয়স : 65 লিঙ্গ : পুরুষ | | | নাম : রেসমী সা পিতার নাম: জয়কিশান সা বাড়ির নং : n0049 বয়স : 37 লিঙ্গ : মহিলা | | | নাম : রবিনা সাউ মায়ের নাম: বীনা সাউ বাড়ির নং : n0031 বয়স : 33 লিঙ্গ : মহিলা | | |
| 349 | AHY1881945 | ফটো উপলব্ধ | 350 | AHY1747021 | ফটো উপলব্ধ | 351 | WB/24/169/480204 | ফটো উপলব্ধ |
| নাম : প্রিয়া গুপ্তা পিতার নাম: সুরজ সাউ বাড়ির নং : n0031 বয়স : 29 লিঙ্গ : মহিলা | | | নাম : প্রীতি সাউ পিতার নাম: সুরজ সাউ বাড়ির নং : n0031 বয়স : 31 লিঙ্গ : মহিলা | | | নাম : বেবী সাউ স্বামীর নাম: সুরজ সাউ বাড়ির নং : n0031 বয়স : 31 লিঙ্গ : মহিলা | | |
| 352 | AHY1361179 | ফটো উপলব্ধ | 353 | HXF2676443 | ফটো উপলব্ধ | 354 | HXF3173168 | ফটো উপলব্ধ |
| নাম : প্রীতি সাউ জয়শোয়াল স্বামীর নাম: ললিত সাউ বাড়ির নং : n0031 বয়স : 41 লিঙ্গ : মহিলা | | | নাম : ললিত সাউ পিতার নাম: জয়মুনি সাউ বাড়ির নং : n0031 বয়স : 40 লিঙ্গ : পুরুষ | | | নাম : নির্মালা সা পিতার নাম: জয়কৃষান সা বাড়ির নং : n0031 বয়স : 47 লিঙ্গ : মহিলা | | |
| 355 | WB/24/169/480235 | ফটো উপলব্ধ | 356 | WB/24/169/480231 | ফটো উপলব্ধ | 357 | AHY1747237 | ফটো উপলব্ধ |
| নাম : জয়দীপ সাউ পিতার নাম: রঘুনন্দ সাউ বাড়ির নং : n0031 বয়স : 56 লিঙ্গ : পুরুষ | | | নাম : সুরজ সা পিতার নাম: রঘু নন্দন সা বাড়ির নং : n0031 বয়স : 63 লিঙ্গ : পুরুষ | | | নাম : রিঙ্কি সাউ স্বামীর নাম: রাজেশ সাউ বাড়ির নং : n0031 বয়স : 40 লিঙ্গ : মহিলা | | |
| 358 | WB/24/169/480050 | ফটো উপলব্ধ | 359 | AHY1747229 | ফটো উপলব্ধ | 360 | HXF3173069 | ফটো উপলব্ধ |
| নাম : রাজেশ সাউ পিতার নাম: রঘুনন্দন সাউ বাড়ির নং : n0031 বয়স : 50 লিঙ্গ : পুরুষ | | | নাম : প্রিয়ান্বিতা সাউ স্বামীর নাম: আশীষ কুমার সাউ বাড়ির নং : n0031 বয়স : 39 লিঙ্গ : মহিলা | | | নাম : আশীষ কুমার সাউ পিতার নাম: জয়মুনি সাউ বাড়ির নং : n0031 বয়স : 40 লিঙ্গ : পুরুষ | | |

| | | | | | |
|---|--------------------------------|---|--------------------------------|---|--------------------------------|
| 361 নাম : নিতু সাউ স্বামীর নাম: অমিত সাউ বাড়ির নং : n0031 বয়স : 45 লিঙ্গ : মহিলা | AHY1234590 ফটো উপলব্ধ | 362 নাম : সাবিত্রী সাউ স্বামীর নাম: জয়মুনি সাউ বাড়ির নং : n0031 বয়স : 64 লিঙ্গ : মহিলা | WB/24/169/480201 ফটো উপলব্ধ | 363 নাম : জয়কুমান সা পিতার নাম: রঘুনন্দন সা বাড়ির নং : সন্তোন বোস রোড বয়স : 70 লিঙ্গ : পুরুষ | AHY2854297 ফটো উপলব্ধ |
| 364 নাম : সরিতা সাউ স্বামীর নাম: জয়দীপ সাউ বাড়ির নং : n0031 বয়স : 44 লিঙ্গ : মহিলা | AHY1923283 ফটো উপলব্ধ | 365 নাম : বীনা সাউ স্বামীর নাম: জগদীশ সাউ বাড়ির নং : n0031 বয়স : 51 লিঙ্গ : মহিলা | WB/24/169/480203 ফটো উপলব্ধ | 366 নাম : জয়মুনি সাউ পিতার নাম: রঘুনন্দন সাউ বাড়ির নং : n0031 বয়স : 68 লিঙ্গ : পুরুষ | WB/24/169/480075 ফটো উপলব্ধ |
| 367 নাম : কাজল সাউ মায়ের নাম: বীনা সাউ বাড়ির নং : n0031 বয়স : 31 লিঙ্গ : মহিলা | AHY1747096 ফটো উপলব্ধ | 368 নাম : নবনীত সাউ পিতার নাম: অমিত সাউ বাড়ির নং : এন0031 বয়স : 22 লিঙ্গ : পুরুষ | AHY2801868 ফটো উপলব্ধ | 369 নাম : রোহিত কুমার সাউ মায়ের নাম: রাধা সাউ বাড়ির নং : এন0027 বয়স : 26 লিঙ্গ : পুরুষ | AHY2764603 ফটো উপলব্ধ |
| 370 নাম : কিরণ সাউ স্বামীর নাম: সন্দীপ সাউ বাড়ির নং : এন0023 বয়স : 23 লিঙ্গ : মহিলা | AHY2722510 ফটো উপলব্ধ | 371 নাম : রাশী সাউ স্বামীর নাম: দীপক কুমার সাউ বাড়ির নং : n0229 বয়স : 28 লিঙ্গ : মহিলা | AHY2079275 ফটো উপলব্ধ | 372 নাম : সন্তোষ কুমার সাউ পিতার নাম: সিউপজন সাউ বাড়ির নং : n0023 বয়স : 55 লিঙ্গ : পুরুষ | AHY2263473 ফটো উপলব্ধ |
| 373 নাম : সন্দীপ সাউ পিতার নাম: সন্তোষ কুমার সাউ বাড়ির নং : n0023 বয়স : 31 লিঙ্গ : পুরুষ | AHY1581651 ফটো উপলব্ধ | 374 নাম : হর্ষ সাউ পিতার নাম: জগদীশ সাউ বাড়ির নং : 31 বয়স : 25 লিঙ্গ : পুরুষ | AHY2146256 ফটো উপলব্ধ | 375 নাম : রাশী সাউ স্বামীর নাম: সন্তোষ কুমার সাউ বাড়ির নং : n0023 বয়স : 51 লিঙ্গ : মহিলা | AHY2791762 ফটো উপলব্ধ |
| 376 নাম : দীপক কুমার সাউ পিতার নাম: ওমপ্রকাশ সাউ বাড়ির নং : n0022 বয়স : 32 লিঙ্গ : পুরুষ | HXF2861706 ফটো উপলব্ধ | 377 নাম : মিঠুন সাউ পিতার নাম: ওমপ্রকাশ সাউ বাড়ির নং : n0022 বয়স : 32 লিঙ্গ : পুরুষ | AHY1747260 ফটো উপলব্ধ | 378 নাম : দিলীপ কুমার সাউ পিতার নাম: ওমপ্রকাশ সাউ বাড়ির নং : n0022 বয়স : 37 লিঙ্গ : পুরুষ | AHY0345876 ফটো উপলব্ধ |
| 379 নাম : ফুলকুমারীদেবী সাউ স্বামীর নাম: ওমপ্রকাশ সাউ বাড়ির নং : n0022 বয়স : 59 লিঙ্গ : মহিলা | WB/24/169/480111 ফটো উপলব্ধ | 380 নাম : রাধিকাদেবী সাউ স্বামীর নাম: সুরেশ সাউ বাড়ির নং : n0092 বয়স : 56 লিঙ্গ : মহিলা | HXF2676468 ফটো উপলব্ধ | 381 নাম : অষ্ট সাউ পিতার নাম: দিলীপ সাউ বাড়ির নং : n0054 বয়স : 36 লিঙ্গ : পুরুষ | AHY1361211 ফটো উপলব্ধ |
| 382 নাম : আশা সাউ মায়ের নাম: করুণা সাউ বাড়ির নং : n0054 বয়স : 36 লিঙ্গ : মহিলা | AHY1473347 ফটো উপলব্ধ | 383 নাম : করুণা সাউ স্বামীর নাম: দিলীপ সাউ বাড়ির নং : n0054 বয়স : 57 লিঙ্গ : মহিলা | WB/24/169/480198 ফটো উপলব্ধ | 384 নাম : মালতী মেথুর স্বামীর নাম: সনাতন মেথুর বাড়ির নং : রাজগুংগে পাব্লিক লাইব্রেরী বয়স : 44 লিঙ্গ : মহিলা | FTF2856284 ফটো উপলব্ধ |
| 385 নাম : সুদামা সাও পিতার নাম: দেওধারী সাও বাড়ির নং : n0241 বয়স : 63 লিঙ্গ : পুরুষ | WB/24/169/498343 ফটো উপলব্ধ | 386 নাম : বিশুজিৎ সিং পিতার নাম: মনোজ সিং বাড়ির নং : n0235 বয়স : 26 লিঙ্গ : পুরুষ | AHY2079333 ফটো উপলব্ধ | 387 নাম : শুভেন্দু হাজারী পিতার নাম: অজিত হাজারী বাড়ির নং : n0114 বয়স : 30 লিঙ্গ : পুরুষ | AHY1923291 ফটো উপলব্ধ |
| 388 নাম : বিনু সিং স্বামীর নাম: পিন্টু কুমার সিং বাড়ির নং : n0039 বয়স : 41 লিঙ্গ : মহিলা | AHY2079267 ফটো উপলব্ধ | 389 নাম : জগদিশ সিং পিতার নাম: গোকুল সিং বাড়ির নং : n0114 বয়স : 47 লিঙ্গ : পুরুষ | AHY1361302 ফটো উপলব্ধ | 390 নাম : সঞ্জয় সিং পিতার নাম: গোকুল সিং বাড়ির নং : n0114 বয়স : 37 লিঙ্গ : পুরুষ | AHY1581750 ফটো উপলব্ধ |

| | | | | | |
|---|--------------------------|--|--------------------------|--|--------------------------------|
| 391 নাম : বিনোদ সিং পিতার নাম: বিন্দা সিং বাড়ির নং : n0114 বয়স : 58 লিঙ্গ : পুরুষ | AHY1361310 ফটো উপলব্ধ | 392 নাম : মীরাদেবী সিং স্বামীর নাম: বিনোদ সিং বাড়ির নং : n0114 বয়স : 47 লিঙ্গ : মহিলা | HXF1581222 ফটো উপলব্ধ | 393 নাম : উষা সিং স্বামীর নাম: জগদীশ সিং বাড়ির নং : n0114 বয়স : 50 লিঙ্গ : মহিলা | WB/23/148/318085 ফটো উপলব্ধ |
| 394 নাম : সন্তোষ কুমার সিং পিতার নাম: দীনেশ সিং বাড়ির নং : n0115 বয়স : 43 লিঙ্গ : পুরুষ | HXF2861532 ফটো উপলব্ধ | 395 নাম : অশোক সিং পিতার নাম: গোকুল সিং বাড়ির নং : n0166 বয়স : 39 লিঙ্গ : পুরুষ | AHY1581727 ফটো উপলব্ধ | 396 নাম : আনন্দ কুমার সিং পিতার নাম: দয়ানিধি সিং বাড়ির নং : n0178 বয়স : 38 লিঙ্গ : পুরুষ | AHY1747302 ফটো উপলব্ধ |
| 397 নাম : অষ্ট সিং পিতার নাম: রামপ্রবেশ সিং বাড়ির নং : n0067 বয়স : 56 লিঙ্গ : পুরুষ | AHY2551257 ফটো উপলব্ধ | 398 নাম : মল্লিকা সিং পিতার নাম: অস্ট সিং বাড়ির নং : এন0067 বয়স : 26 লিঙ্গ : মহিলা | AHY2194702 ফটো উপলব্ধ | 399 নাম : সুনিতা সিংহ স্বামীর নাম: অষ্টা সিং বাড়ির নং : n0067 বয়স : 50 লিঙ্গ : মহিলা | AHY2551232 ফটো উপলব্ধ |
| 400 নাম : নিপ সিং স্বামীর নাম: বিকাশ কুমার সিং বাড়ির নং : n0039 বয়স : 39 লিঙ্গ : মহিলা | AHY1923374 ফটো উপলব্ধ | 401 নাম : আকাশ সিং পিতার নাম: মনোজ সিং বাড়ির নং : এন0039 বয়স : 39 লিঙ্গ : পুরুষ | AHY2786754 ফটো উপলব্ধ | 402 নাম : তারাদেবী সিং স্বামীর নাম: গোকুল সিং বাড়ির নং : n0114 বয়স : 69 লিঙ্গ : মহিলা | WB/24/169/480259 ফটো উপলব্ধ |
| 403 নাম : রিঙ্কি কুমারী সিং পিতার নাম: বিনোদ সিং বাড়ির নং : এন0114 (112) বয়স : 25 লিঙ্গ : মহিলা | AHY2804607 ফটো উপলব্ধ | 404 নাম : সুরজ সিং পিতার নাম: জগদীশ সিং বাড়ির নং : 112 বয়স : 22 লিঙ্গ : পুরুষ | AHY2831246 ফটো উপলব্ধ | 405 নাম : বিকাশ কুমার সিং পিতার নাম: গঙ্গাসাগর সিং বাড়ির নং : n0101 বয়স : 40 লিঙ্গ : পুরুষ | AHY1747161 ফটো উপলব্ধ |
| 406 নাম : অভিজিত সিং পিতার নাম: হারু সিং বাড়ির নং : n0090 বয়স : 41 লিঙ্গ : পুরুষ | HXF2861490 ফটো উপলব্ধ | 407 নাম : রনজিত সিং পিতার নাম: হারু সিং বাড়ির নং : n0090 বয়স : 44 লিঙ্গ : পুরুষ | HXF3066768 ফটো উপলব্ধ | 408 নাম : ছবি সিং স্বামীর নাম: খোকন সিং বাড়ির নং : n0087 বয়স : 39 লিঙ্গ : মহিলা | HXF2861441 ফটো উপলব্ধ |
| 409 নাম : খোকন সিং পিতার নাম: রাম জনম সিং বাড়ির নং : n0087 বয়স : 44 লিঙ্গ : পুরুষ | HXF2861458 ফটো উপলব্ধ | 410 নাম : নিতু সিং স্বামীর নাম: দয়াশঙ্কর সিং বাড়ির নং : n0087 বয়স : 37 লিঙ্গ : মহিলা | HXF3173317 ফটো উপলব্ধ | 411 নাম : নওলকিশোর সিং পিতার নাম: ফেকু সিং বাড়ির নং : n0087 বয়স : 66 লিঙ্গ : পুরুষ | WB/24/169/531463 ফটো উপলব্ধ |
| 412 নাম : চম্পা রানী সিং স্বামীর নাম: পাশু সিং বাড়ির নং : n0087 বয়স : 45 লিঙ্গ : মহিলা | HXF2861433 ফটো উপলব্ধ | 413 নাম : পাশু সিং পিতার নাম: রামজনম সিং বাড়ির নং : n0087 বয়স : 50 লিঙ্গ : পুরুষ | HXF2239887 ফটো উপলব্ধ | 414 নাম : সরস্বতী সিং স্বামীর নাম: রামজনম সিং বাড়ির নং : n0087 বয়স : 71 লিঙ্গ : মহিলা | WB/24/169/480232 ফটো উপলব্ধ |
| 415 নাম : মৌমিতা সিং পিতার নাম: অষ্ট সিং বাড়ির নং : n0067 বয়স : 30 লিঙ্গ : মহিলা | AHY1845312 ফটো উপলব্ধ | 416 নাম : পিণ্টু কুমার সিং পিতার নাম: সিদ্ধেশ্বর সিং বাড়ির নং : n0039 বয়স : 38 লিঙ্গ : পুরুষ | AHY1747039 ফটো উপলব্ধ | 417 নাম : রঞ্জু সিং স্বামীর নাম: মনোজ কুমার সিং বাড়ির নং : n0039 বয়স : 38 লিঙ্গ : মহিলা | AHY1361278 ফটো উপলব্ধ |
| 418 নাম : মনোজ কুমার সিং পিতার নাম: সিদ্ধেশ্বর সিং বাড়ির নং : n0039 বয়স : 46 লিঙ্গ : পুরুষ | AHY1452051 ফটো উপলব্ধ | 419 নাম : সুরাজ সিং পিতার নাম: পাশু সিং বাড়ির নং : এন0087 বয়স : 26 লিঙ্গ : পুরুষ | AHY2194793 ফটো উপলব্ধ | 420 নাম : চন্দনা সিং স্বামীর নাম: রনজিত সিং বাড়ির নং : n0208 বয়স : 27 লিঙ্গ : মহিলা | AHY2015600 ফটো উপলব্ধ |

| | | | | | | | | |
|--|------------|------------|--|------------------|------------|--|------------------|------------|
| 421 | AHY2214443 | ফটো উপলব্ধ | 422 | AHY1747245 | ফটো উপলব্ধ | 423 | AHY1747252 | ফটো উপলব্ধ |
| নাম : সিক্কু সিংহ স্বামীর নাম: সুবোধ কুমার সিংহ বাড়ির নং : বসুরী পাল লেন বয়স : 39 লিঙ্গ : মহিলা | | | নাম : সমর সীট পিতার নাম: মহাদেব সীট বাড়ির নং : মিল লাইন বয়স : 44 লিঙ্গ : পুরুষ | | | নাম : অমর সীট পিতার নাম: মহাদেব সীট বাড়ির নং : n0171 বয়স : 40 লিঙ্গ : পুরুষ | | |
| 424 | AHY2854594 | ফটো উপলব্ধ | 425 | AHY1361336 | ফটো উপলব্ধ | 426 | AHY1473222 | ফটো উপলব্ধ |
| নাম : সুরজ শীট পিতার নাম: সমর শীট বাড়ির নং : মিল লাইন বয়স : 21 লিঙ্গ : পুরুষ | | | নাম : মইবুল সেখ পিতার নাম: গোলাম হোসেন সেখ বাড়ির নং : n0048 বয়স : 39 লিঙ্গ : পুরুষ | | | নাম : রীনা বেগম স্বামীর নাম: মইবুল সেখ বাড়ির নং : n0048 বয়স : 39 লিঙ্গ : মহিলা | | |
| 427 | AHY1473339 | ফটো উপলব্ধ | 428 | HXF1623784 | ফটো উপলব্ধ | 429 | HXF1580166 | ফটো উপলব্ধ |
| নাম : রাজা সেখ পিতার নাম: গোলাম হোসেন সেখ বাড়ির নং : n0048 বয়স : 37 লিঙ্গ : পুরুষ | | | নাম : সীমা হাজরা স্বামীর নাম: সাজেস হাজরা বাড়ির নং : n0081 বয়স : 47 লিঙ্গ : মহিলা | | | নাম : অজিত হাজরা পিতার নাম: সত্যচরন হাজরা বাড়ির নং : n0021 বয়স : 58 লিঙ্গ : পুরুষ | | |
| 430 | HXF1580158 | ফটো উপলব্ধ | 431 | WB/24/169/480143 | ফটো উপলব্ধ | 432 | AHY1845346 | ফটো উপলব্ধ |
| নাম : সন্ধ্যা হাজরা স্বামীর নাম: অজিত হাজরা বাড়ির নং : n0021 বয়স : 48 লিঙ্গ : মহিলা | | | নাম : তপন হাজরা পিতার নাম: সত্য হাজরা বাড়ির নং : n0042 বয়স : 57 লিঙ্গ : পুরুষ | | | নাম : বাসন্তী হাজরা স্বামীর নাম: তপন হাজরা বাড়ির নং : n0042 বয়স : 38 লিঙ্গ : মহিলা | | |
| 433 | AHY1532878 | ফটো উপলব্ধ | 434 | HXF2676690 | ফটো উপলব্ধ | 435 | WB/24/169/480144 | ফটো উপলব্ধ |
| নাম : সাজেস হাজরা পিতার নাম: গয়া হাজরা বাড়ির নং : n0081 বয়স : 52 লিঙ্গ : পুরুষ | | | নাম : পঞ্চানন হাজরা পিতার নাম: দাতারাম হাজরা বাড়ির নং : n0089 বয়স : 61 লিঙ্গ : পুরুষ | | | নাম : পুনীমা হাজরা স্বামীর নাম: পঞ্চানন হাজরা বাড়ির নং : n0089 বয়স : 51 লিঙ্গ : মহিলা | | |
| 436 | AHY1845429 | ফটো উপলব্ধ | 437 | ARN1052299 | ফটো উপলব্ধ | 438 | HXF2861698 | ফটো উপলব্ধ |
| নাম : খোকন হাজরা পিতার নাম: পঞ্চানন হাজরা বাড়ির নং : n0089 বয়স : 30 লিঙ্গ : পুরুষ | | | নাম : সুলতানা মিন্ত্রী স্বামীর নাম: গোপাল মিন্ত্রী বাড়ির নং : এন0050 বয়স : 35 লিঙ্গ : মহিলা | | | নাম : গোপাল মিন্ত্রী পিতার নাম: ক্ষিরোদ মিন্ত্রী বাড়ির নং : এন0050 বয়স : 41 লিঙ্গ : পুরুষ | | |
| 439 | AHY2263382 | ফটো উপলব্ধ | 440 | AHY1727528 | ফটো উপলব্ধ | 441 | ANS2066694 | ফটো উপলব্ধ |
| নাম : শান্তি পন্ডিত স্বামীর নাম: ইন্দ্রজিত পন্ডিত বাড়ির নং : এন0050 বয়স : 68 লিঙ্গ : মহিলা | | | নাম : দিপালী ঘোষ স্বামীর নাম: শান্তি রঞ্জন ঘোষ বাড়ির নং : এন0052 বয়স : 57 লিঙ্গ : মহিলা | | | নাম : রীতা দাস পিতার নাম: সরযুগ দাস বাড়ির নং : 1 নং মিল গেট পার্ট নং 173 বয়স : 36 লিঙ্গ : মহিলা | | |
| 442 | AHY2861235 | ফটো উপলব্ধ | 443 | AHY2870376 | ফটো উপলব্ধ | 444 | AHY2887164 | ফটো উপলব্ধ |
| নাম : ঝনু নস্কর পিতার নাম: রবীন নস্কর বাড়ির নং : এন0105 বয়স : 24 লিঙ্গ : পুরুষ | | | নাম : প্রিন্স সিং পিতার নাম: বিকাশ সিং বাড়ির নং : এন0101 বয়স : 19 লিঙ্গ : পুরুষ | | | নাম : সৌম্যজিত চক্রবর্তী পিতার নাম: অরুণ চক্রবর্তী বাড়ির নং : এন0073 বয়স : 19 লিঙ্গ : পুরুষ | | |
| 445 | AHY2879179 | ফটো উপলব্ধ | 446 | AHY2895647 | ফটো উপলব্ধ | 447 | HXF3247509 | ফটো উপলব্ধ |
| নাম : দীপ্তি দাস পিতার নাম: অনিল দাস বাড়ির নং : এন0012 বয়স : 19 লিঙ্গ : মহিলা | | | নাম : শম্পা রানি গুই স্বামীর নাম: পিন্টু গুই বাড়ির নং : এন0191 বয়স : 39 লিঙ্গ : মহিলা | | | নাম : মধুমিতা কর্মকার স্বামীর নাম: রঞ্জন কর্মকার বাড়ির নং : এন0034 বয়স : 41 লিঙ্গ : মহিলা | | |



1- সংযোজন তালিকা 2 (28-02-2026 09-04-2026)

| | | | | | | | | | | | |
|---|---|------------|------------|--|---|------------|------------|--|---|------------|------------|
| 448 | 1 | AHY2917094 | ফটো উপলব্ধ | 449 | 1 | AHY2919280 | ফটো উপলব্ধ | 450 | 1 | AHY2923886 | ফটো উপলব্ধ |
| নাম : রিয়া সাউ পিতার নাম: রমেশ কুমার সাউ বাড়ির নং : এন0047 বয়স : 18 লিঙ্গ : মহিলা | | | | নাম : অঞ্জলী সিং পিতার নাম: মনোজ কুমার সিং বাড়ির নং : এন0039 বয়স : 19 লিঙ্গ : মহিলা | | | | নাম : সুপর্ণা রায় পিতার নাম: শিবনাথ রায় বাড়ির নং : এন0086 বয়স : 18 লিঙ্গ : মহিলা | | | |
| 451 | 1 | AHY2928521 | ফটো উপলব্ধ | 452 | 1 | AHY2929271 | ফটো উপলব্ধ | 453 | 1 | AHY2929651 | ফটো উপলব্ধ |
| নাম : পিয়ালী মজুমদার পিতার নাম: মনোজ মজুমদার বাড়ির নং : এন0183 বয়স : 19 লিঙ্গ : মহিলা | | | | নাম : অর্চনা দাস স্বামীর নাম: সুদীপ দাস বাড়ির নং : এন000 বয়স : 25 লিঙ্গ : মহিলা | | | | নাম : প্রীতম গুছাইত পিতার নাম: বিশ্বজিৎ গুছাইত বাড়ির নং : এন0223 বয়স : 22 লিঙ্গ : পুরুষ | | | |
| 454 | 1 | AHY2930295 | ফটো উপলব্ধ | 455 | 1 | AHY2936367 | ফটো উপলব্ধ | 456 | 1 | AHY2936375 | ফটো উপলব্ধ |
| নাম : সুরত দাস পিতার নাম: সমীর দাস বাড়ির নং : এন0078 বয়স : 28 লিঙ্গ : পুরুষ | | | | নাম : প্রশান্ত আদক পিতার নাম: বিষ্ণু আদক বাড়ির নং : এন0040 বয়স : 55 লিঙ্গ : পুরুষ | | | | নাম : রাজু রায় মায়ের নাম: পূর্ণিমা রায় বাড়ির নং : এন0016 বয়স : 38 লিঙ্গ : পুরুষ | | | |

নির্বাচক সংখ্যার সারসংক্ষেপ :

A) নির্বাচকের সংখ্যা :

| | নির্বাচক তালিকার প্রকৃতি | নির্বাচক তালিকার পরিচিতি : | নির্বাচকের সংখ্যা : | | | | |
|--|---|----------------------------|---|-------|--------------|-----|-----|
| | | | পুরুষ | মহিলা | তৃতীয় লিঙ্গ | মোট | |
| I | মূল তালিকা | মূল তালিকা | বিশেষ নিবিড় সংশোধন ২০২৬ এর চূড়ান্ত ভোটার তালিকার সহিত 09-04-2026 তারিখ অবধি সংশোধিত নির্বাচক তালিকা | 218 | 229 | 0 | 447 |
| II | 1- সংযোজন তালিকা | সংযোজনী 1 | বিশেষ সংক্ষিপ্ত সংশোধন 2026 | 0 | 0 | 0 | 0 |
| | | সংযোজনী 2 | ধারাবাহিক সংশোধন 2026 | 4 | 5 | 0 | 9 |
| | | মোট | | 4 | 5 | 0 | 9 |
| III | 2- বিয়োজন তালিকা | সংযোজনী 1 | বিশেষ সংক্ষিপ্ত সংশোধন 2026 | 0 | 0 | 0 | 0 |
| | | সংযোজনী 2 | ধারাবাহিক সংশোধন 2026 | 0 | 0 | 0 | 0 |
| | | মোট | | 0 | 0 | 0 | 0 |
| IV | 'লিঙ্গ ক্ষেত্রের' পরিবর্তনের কারণে পার্থক্য | | | 0 | 0 | 0 | 0 |
| V | বিচারপ্রক্রিয়ার অধীনস্থ | | | 0 | 0 | 0 | 0 |
| VI | বিচার বিভাগীয় আধিকারিক কর্তৃক বিচারপূর্বক নিষ্পত্তির পর বিয়োজিত | | | 24 | 27 | 0 | 51 |
| নির্বাচকের মোট সংখ্যা (I+II-III+IV-V-VI) | | | | 198 | 207 | 0 | 405 |

B) ক্রটি সংশোধনের সংখ্যা :

| নির্বাচক তালিকার প্রকৃতি | নির্বাচক তালিকার পরিচিতি : | ক্রটি সংশোধনের সংখ্যা : |
|--------------------------|-----------------------------|-------------------------|
| সংযোজনী 1 | বিশেষ সংক্ষিপ্ত সংশোধন 2026 | 0 |
| সংযোজনী 2 | ধারাবাহিক সংশোধন 2026 | 0 |
| | মোট | 0 |

নির্বাচক নিবন্ধন আধিকারিকের স্বাক্ষর

E-মৃত, S-স্থানান্তরিত, R-একাধিকবার অন্তর্ভুক্ত, M-নিখোঁজ, Q-যোগ্য নহে