



নির্বাচক তালিকা 2026 S25 পশ্চিমবঙ্গ

বিধানসভা নির্বাচনক্ষেত্রের নং, নাম ও সংরক্ষণের স্থিতি : 174 - সাঁকরাইল (তপশীলি জাতি)		অংশ নং : 170																			
বিধানসভা নির্বাচনক্ষেত্রটি যে লোকসভা নির্বাচনক্ষেত্রের / ক্ষেত্রসমূহের অন্তর্ভুক্ত তার নং, নাম ও সংরক্ষণ স্থিতি : 25 - হাওড়া (সাধারণ)																					
1. সংশোধনের পূর্ণ বিবরণ																					
সংশোধনের বৎসর :	2026	নির্বাচক তালিকার পরিচিতি :																			
ভিত্তি তারিখ :	01-01-2026	বিশেষ নিবিড় সংশোধন ২০২৬ এর চূড়ান্ত ভোটার তালিকার সহিত 09-04-2026 তারিখ অবধি সংশোধিত নির্বাচক তালিকা																			
সংশোধনের প্রকৃতি :	ধারাবাহিক সংশোধন 2026																				
প্রকাশনার তারিখ :	09-04-2026																				
2. অংশ ও নির্বাচনী এলাকার পূর্ণ বিবরণ :																					
অংশের ভাগ নং ও নাম :																					
1-কৌশল্যা দেবী লাইন		<table style="width: 100%; border-collapse: collapse;"> <tr> <td style="width: 60%;">প্রধান শহর/গ্রাম</td> <td>: বানুপুর (সিটি)</td> </tr> <tr> <td>ওয়ার্ড</td> <td>:</td> </tr> <tr> <td>থানা</td> <td>: সাঁকরাইল</td> </tr> <tr> <td>গ্রাম পঞ্চায়েত</td> <td>: বানুপুর-1</td> </tr> <tr> <td>ব্লক</td> <td>: সাঁকরাইল</td> </tr> <tr> <td>মহকুমা</td> <td>: হাওড়া সদর</td> </tr> <tr> <td>জেলা</td> <td>: হাওড়া</td> </tr> <tr> <td>পিন</td> <td>: 711304</td> </tr> </table>				প্রধান শহর/গ্রাম	: বানুপুর (সিটি)	ওয়ার্ড	:	থানা	: সাঁকরাইল	গ্রাম পঞ্চায়েত	: বানুপুর-1	ব্লক	: সাঁকরাইল	মহকুমা	: হাওড়া সদর	জেলা	: হাওড়া	পিন	: 711304
প্রধান শহর/গ্রাম	: বানুপুর (সিটি)																				
ওয়ার্ড	:																				
থানা	: সাঁকরাইল																				
গ্রাম পঞ্চায়েত	: বানুপুর-1																				
ব্লক	: সাঁকরাইল																				
মহকুমা	: হাওড়া সদর																				
জেলা	: হাওড়া																				
পিন	: 711304																				
3. ভোট গ্রহন কেন্দ্রের পূর্ণ বিবরণ :																					
ভোট গ্রহন কেন্দ্রের নং, নাম :		ভোট গ্রহন কেন্দ্রের শ্রেণী :		গ্রামীণ																	
170 - রাজগঞ্জ হিন্দী বিদ্যালয়		এই অংশে সহায়ক ভোটগ্রহন কেন্দ্রের সংখ্যা :		0																	
ভোট গ্রহন কেন্দ্রের ঠিকানা :																					
রাজগঞ্জ হিন্দী বিদ্যালয়, রুম-3, বানুপুর																					
4. নির্বাচকের সংখ্যা :																					
প্রথম ক্রমিক নং	শেষ ক্রমিক নং	মোট সংখ্যা																			
		পুরুষ	মহিলা	তৃতীয় লিঙ্গ	মোট																
1	510	236	220	0	456																

নির্বাচক নিবন্ধন আধিকারিকের স্বাক্ষর



Nazri Naksha

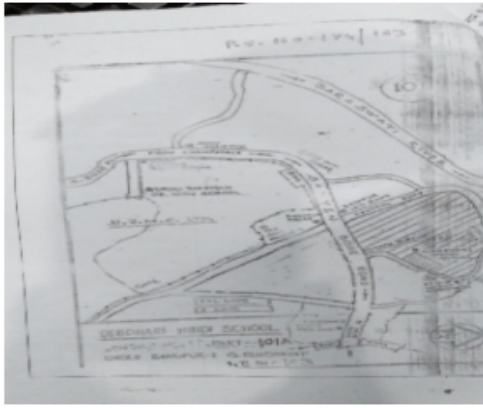

Google Map View

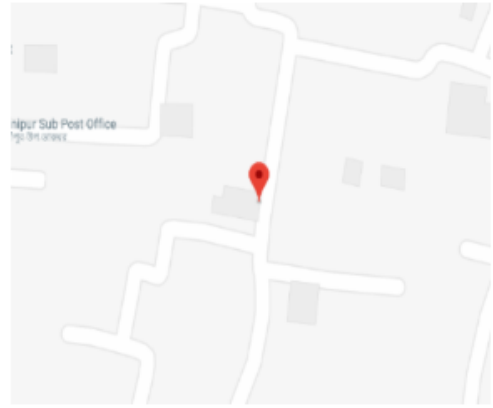

Polling Station Building Front View



Polling Station Front View



Cad View

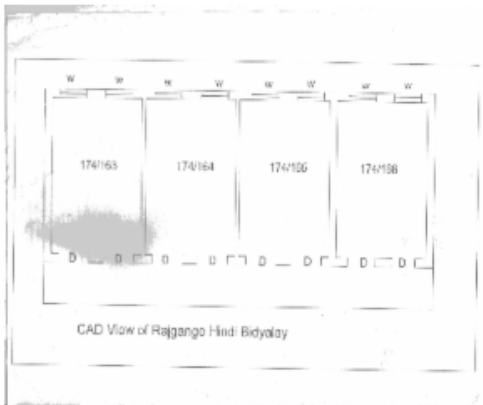

Key MAP View



1 নাম : শেখ আমিনা বিবি স্বামীর নাম : শেখ ম্বরম বাড়ির নং : n0046 বয়স : 71 লিঙ্গ : মহিলা	AHY2258978 ফটো উপলব্ধ	2 নাম : সারদা দেবী স্বামীর নাম : রাজকুমার দাস বাড়ির নং : n0103 বয়স : 68 লিঙ্গ : মহিলা	AHY1605831 ফটো উপলব্ধ	3 নাম : আসিয়া বেগম স্বামীর নাম : আবঃ কাদির বাড়ির নং : n0195 বয়স : 44 লিঙ্গ : মহিলা	HXF2245447 ফটো উপলব্ধ
4 নাম : দিলদার হুসেন পিতার নাম : আব্দুল হাকিম সিদ্দিক বাড়ির নং : n0195 বয়স : 48 লিঙ্গ : পুরুষ	HXF2246742 ফটো উপলব্ধ	5 নাম : মহঃ কলিম পিতার নাম : মহঃ আজিম বাড়ির নং : 242 বয়স : 35 লিঙ্গ : পুরুষ	AHY1605740 ফটো উপলব্ধ	6 নাম : ইয়াসমিন স্বামীর নাম : গুলাব আহমেদ বাড়ির নং : n0217 বয়স : 38 লিঙ্গ : মহিলা	AHY1766609 ফটো উপলব্ধ
7 নাম : গুলাব আহমেদ পিতার নাম : আনোয়ার আহমেদ বাড়ির নং : n0197 বয়স : 32 লিঙ্গ : পুরুষ	AHY0576579 ফটো উপলব্ধ	8 নাম : মস্তাক আলহুদ পিতার নাম : আনোয়ার হোসেন বাড়ির নং : 242 বয়স : 32 লিঙ্গ : মহিলা	AHY1605591 ফটো উপলব্ধ	9 নাম : আইনুল হুদ পিতার নাম : আনোয়ার হোসেন বাড়ির নং : n0197 বয়স : 32 লিঙ্গ : পুরুষ	AHY1263276 ফটো উপলব্ধ
10 নাম : নাসিমা খাতুন পিতার নাম : মরহম সেখ বাড়ির নং : n0216 বয়স : 43 লিঙ্গ : মহিলা	AHY0577254 ফটো উপলব্ধ	11 নাম : মহঃ রফিক পিতার নাম : আব্দুল মজিদ বাড়ির নং : n0215 বয়স : 37 লিঙ্গ : পুরুষ	AHY0576744 ফটো উপলব্ধ	12 নাম : মহঃ আলিম পিতার নাম : মহঃ আজিম বাড়ির নং : n0197 বয়স : 37 লিঙ্গ : পুরুষ	AHY0577148 ফটো উপলব্ধ
13 নাম : সাজাহান বেগম পিতার নাম : মহঃ আজিম বাড়ির নং : n0197 বয়স : 53 লিঙ্গ : মহিলা	HXF1575711 ফটো উপলব্ধ	14 নাম : মহম্মদ আজিম পিতার নাম : শুকুর বাড়ির নং : n0197 বয়স : 59 লিঙ্গ : পুরুষ	HXF1575703 ফটো উপলব্ধ	15 নাম : মহঃ সেরাজ পিতার নাম : ইবরার হুসেন বাড়ির নং : n0194 বয়স : 30 লিঙ্গ : পুরুষ	AHY1854827 ফটো উপলব্ধ
16 নাম : মহঃ আমিন পিতার নাম : মহঃ জুমাই বাড়ির নং : 194 বয়স : 32 লিঙ্গ : পুরুষ	AHY1605575 ফটো উপলব্ধ	17 নাম : সালমা বেগম স্বামীর নাম : মহঃ মইম বাড়ির নং : n0194 বয়স : 41 লিঙ্গ : মহিলা	HXF2859411 ফটো উপলব্ধ	18 নাম : মহঃ মুসলিম পিতার নাম : আব্দুল জববার বাড়ির নং : n0194 বয়স : 38 লিঙ্গ : পুরুষ	HXF2859494 ফটো উপলব্ধ
19 নাম : নাজির হোসেন পিতার নাম : আব্দুল জববার বাড়ির নং : n0194 বয়স : 30 লিঙ্গ : পুরুষ	HXF2859486 ফটো উপলব্ধ	20 নাম : সাহানা জ বেগম স্বামীর নাম : মহঃ সাবিন বাড়ির নং : n0194 বয়স : 43 লিঙ্গ : মহিলা	HXF2665180 ফটো উপলব্ধ	21 নাম : রুস্তম সেখ পিতার নাম : আবদুল জববার বাড়ির নং : n0194 বয়স : 44 লিঙ্গ : পুরুষ	HXF2246767 ফটো উপলব্ধ
22 নাম : নাজমা খাতুন স্বামীর নাম : ইমরান সেখ বাড়ির নং : n0194 বয়স : 49 লিঙ্গ : মহিলা	AHY1483791 ফটো উপলব্ধ	23 নাম : মইন পিতার নাম : জুমাই বাড়ির নং : n0194 বয়স : 44 লিঙ্গ : পুরুষ	HXF2665164 ফটো উপলব্ধ	24 নাম : মহম্মদ মোবিন পিতার নাম : জুমাই মহঃ বাড়ির নং : n0194 বয়স : 49 লিঙ্গ : পুরুষ	HXF2665156 ফটো উপলব্ধ
25 নাম : মহম্মদ জুমাই পিতার নাম : আঃ শুকুর মহঃ বাড়ির নং : n0194 বয়স : 68 লিঙ্গ : পুরুষ	HXF1575885 ফটো উপলব্ধ	26 নাম : মহঃ সেরাজ পিতার নাম : ইবরার হুসেন বাড়ির নং : 194 বয়স : 30 লিঙ্গ : পুরুষ	AHY1605534 ফটো উপলব্ধ	27 নাম : ইবরার হুসেন সেখ পিতার নাম : আব্দুল জববার সেখ বাড়ির নং : n0194 বয়স : 56 লিঙ্গ : পুরুষ	HXF2246759 ফটো উপলব্ধ
28 নাম : নুসরত বেগম স্বামীর নাম : মোহম্মদ নসিম বাড়ির নং : n0125 বয়স : 43 লিঙ্গ : মহিলা	HXF3171394 ফটো উপলব্ধ	29 নাম : আবদুল জব্বার পিতার নাম : ধারিমিয়া বাড়ির নং : n0125 বয়স : 76 লিঙ্গ : পুরুষ	AHY2259000 ফটো উপলব্ধ	30 নাম : আনোয়ার হুদ পিতার নাম : আব্দুল আনমার বাড়ির নং : n0194 বয়স : 30 লিঙ্গ : পুরুষ	AHY0576736 ফটো উপলব্ধ



31	WB/24/169/495507	নাম : জানে আলম পিতার নাম : আব্দুল আনসারী বাড়ির নং : n0060 বয়স : 46 লিঙ্গ : পুরুষ	ফটো উপলব্ধ	32	HXF2860948	নাম : শাবনাম বেগম স্বামীর নাম : মহঃ শাহনাওয়াজ বাড়ির নং : n0267 বয়স : 42 লিঙ্গ : মহিলা	ফটো উপলব্ধ	33	AHY1152669	নাম : মহঃ খুরশিদ আলি পিতার নাম : আব্দুল রজ্জাক বাড়ির নং : n0230 বয়স : 44 লিঙ্গ : পুরুষ	ফটো উপলব্ধ
34	AHY2164945	নাম : মহঃ রাজা পিতার নাম : মহঃ তোলা বাড়ির নং : 1 বয়স : 40 লিঙ্গ : পুরুষ	ফটো উপলব্ধ	35	AHY2820991	নাম : জাইনাব বিবি স্বামীর নাম : মহঃ রাজা বাড়ির নং : এন0001 (170) বয়স : 35 লিঙ্গ : মহিলা	ফটো উপলব্ধ	36	AHY2088938	নাম : খুশবু নেসা পিতার নাম : ইবরার হোসেন বাড়ির নং : n0292 বয়স : 26 লিঙ্গ : মহিলা	ফটো উপলব্ধ
37	AHY1483718	নাম : হায়দর আলি পিতার নাম : আব্দুল আনসারি বাড়ির নং : n0060 বয়স : 37 লিঙ্গ : পুরুষ	ফটো উপলব্ধ	38	AHY2471084	নাম : মহঃ বিলু পিতার নাম : ইবরার হোসেন বাড়ির নং : n0194 বয়স : 23 লিঙ্গ : পুরুষ	ফটো উপলব্ধ	39	AHY2457455	নাম : তবরেজ কাদির পিতার নাম : আবদুল কাদির বাড়ির নং : n0195 বয়স : 24 লিঙ্গ : পুরুষ	ফটো উপলব্ধ
40	AHY2470615	নাম : মহঃ বিলু পিতার নাম : ইবরার হোসেন বাড়ির নং : n0194 বয়স : 23 লিঙ্গ : পুরুষ	ফটো উপলব্ধ	41	AHY1152651	নাম : মহঃ আসগার আলি পিতার নাম : আব্দুল রাজ্জাক বাড়ির নং : n0229 বয়স : 50 লিঙ্গ : পুরুষ	ফটো উপলব্ধ	42	HXF2245462	নাম : হাজি মহঃ সাবির পিতার নাম : আবঃ হাকিম বাড়ির নং : n0195 বয়স : 41 লিঙ্গ : পুরুষ	ফটো উপলব্ধ
43	AHY2202570	নাম : কাকুলী সাউ স্বামীর নাম : সফু সাউ বাড়ির নং : 1 বয়স : 26 লিঙ্গ : মহিলা	ফটো উপলব্ধ	44	AHY2165439	নাম : সন্ধর চৌধুরী পিতার নাম : মোহিন চৌধুরী বাড়ির নং : 1 বয়স : 25 লিঙ্গ : পুরুষ	ফটো উপলব্ধ	45	AHY2165454	নাম : রাধা চৌধুরী পিতার নাম : অনিল চৌধুরী বাড়ির নং : 1 বয়স : 30 লিঙ্গ : মহিলা	ফটো উপলব্ধ
46	AHY2165447	নাম : ববিতা চৌধুরী পিতার নাম : মদন চৌধুরী বাড়ির নং : 1 বয়স : 26 লিঙ্গ : মহিলা	ফটো উপলব্ধ	47	AHY2200582	নাম : আরিফ আনসারী পিতার নাম : আকবর আনসারী বাড়ির নং : 1 বয়স : 25 লিঙ্গ : পুরুষ	ফটো উপলব্ধ	48	AHY2201234	নাম : প্রিয়া সিং পিতার নাম : সিকেন্দার সিং বাড়ির নং : 1 বয়স : 25 লিঙ্গ : মহিলা	ফটো উপলব্ধ
49	AHY2201895	নাম : রুচিকা কুমারী পাণ্ডে পিতার নাম : শশীকান্ত পাণ্ডে বাড়ির নং : 1 বয়স : 25 লিঙ্গ : মহিলা	ফটো উপলব্ধ	50	AHY2202554	নাম : বিপ্লব মণ্ডল পিতার নাম : মনোরঞ্জন মণ্ডল বাড়ির নং : 1 বয়স : 26 লিঙ্গ : পুরুষ	ফটো উপলব্ধ	51	ZPT1330950	নাম : মঞ্জু সাউ স্বামীর নাম : পিন্টু সাউ বাড়ির নং : 283/C বয়স : 32 লিঙ্গ : মহিলা	ফটো উপলব্ধ
52	AHY2202562	নাম : শিবাক্ষী সিং পিতার নাম : মহামায়া সিং বাড়ির নং : 4 বয়স : 25 লিঙ্গ : মহিলা	ফটো উপলব্ধ	53	AHY2202588	নাম : বিজয় গুপ্তা পিতার নাম : ফুলচাঁদ গুপ্তা বাড়ির নং : 1 বয়স : 26 লিঙ্গ : পুরুষ	ফটো উপলব্ধ	54	WB/24/169/495059	নাম : মহঃ নাসিম পিতার নাম : আব্দুল জব্বার বাড়ির নং : n0125 বয়স : 52 লিঙ্গ : পুরুষ	ফটো উপলব্ধ
55	AHY2165421	নাম : পল্লু চৌধুরী পিতার নাম : কিশোরী চৌধুরী বাড়ির নং : 1 বয়স : 25 লিঙ্গ : পুরুষ	ফটো উপলব্ধ	56	AHY2165124	নাম : চাঁদনী বেগম স্বামীর নাম : খুরশিদ আনসারী বাড়ির নং : এন0046 বয়স : 20 লিঙ্গ : মহিলা	ফটো উপলব্ধ	57	AHY2164937	নাম : নসিমা বেগম স্বামীর নাম : সেখ সাবির বাড়ির নং : 1 বয়স : 37 লিঙ্গ : মহিলা	ফটো উপলব্ধ
58	AHY2561728	নাম : সাহজাদা খান পিতার নাম : সেখ মহারাম বাড়ির নং : এন0046 বয়স : 20 লিঙ্গ : মহিলা	ফটো উপলব্ধ	59	AHY2840890	নাম : জরিনা খান স্বামীর নাম : আমিনা বিবি সেখ বাড়ির নং : এন0046 বয়স : 20 লিঙ্গ : মহিলা	ফটো উপলব্ধ	60	AHY1936343	নাম : গাজিলা সাহেন স্বামীর নাম : মোহম্মদ খুরশিদ আলি বাড়ির নং : n0230 বয়স : 36 লিঙ্গ : মহিলা	ফটো উপলব্ধ

61	HXF2665172	নাম : মোহাম্মদ নসিম পিতার নাম: মোহাম্মদ জুমাঈ বাড়ির নং : n0194 বয়স : 43 লিঙ্গ : পুরুষ	ফটো উপলব্ধ	62	KCL2745305	নাম : জোহরা খাতুন স্বামীর নাম: মহঃ শওকত আলী আনসারি বাড়ির নং : 1 বয়স : 40 লিঙ্গ : মহিলা	ফটো উপলব্ধ	63	AHY1766534	নাম : মহঃ সমিম পিতার নাম: আব্দুল মজিদ বাড়ির নং : n0251 বয়স : 32 লিঙ্গ : পুরুষ	ফটো উপলব্ধ
64	AHY2686558	নাম : নাজিয়া বাতুল পিতার নাম: মোহাম্মদ নাসিম বাড়ির নং : এন0021 বয়স : 22 লিঙ্গ : মহিলা	ফটো উপলব্ধ	65	AHY2686566	নাম : শাহনুর বানো স্বামীর নাম: মোহঃ কলিম বাড়ির নং : এন0021 বয়স : 29 লিঙ্গ : মহিলা	ফটো উপলব্ধ	66	AHY2687051	নাম : নাসরিন হোসেন স্বামীর নাম: মোহঃ আলিম বাড়ির নং : এন0021 বয়স : 29 লিঙ্গ : মহিলা	ফটো উপলব্ধ
67	HXF3245206	নাম : বিশাখা ওবা স্বামীর নাম: রবীন ওবা বাড়ির নং : এন0195 বয়স : 53 লিঙ্গ : মহিলা	ফটো উপলব্ধ	68	HXF2860237	নাম : অঞ্জলি পাল স্বামীর নাম: ইমামুল হক বাড়ির নং : নং 01 বয়স : 29 লিঙ্গ : মহিলা	ফটো উপলব্ধ	69	HXF2860245	নাম : ইমামুল হক পিতার নাম: হাশমুদ্দিন আনসারি বাড়ির নং : নং 01 বয়স : 48 লিঙ্গ : পুরুষ	ফটো উপলব্ধ
70	AHY2808749	নাম : শামা ইমাম পিতার নাম: ইমামুল হক বাড়ির নং : এন0051(170) বয়স : 24 লিঙ্গ : মহিলা	ফটো উপলব্ধ	71	AHY2808772	নাম : ফরহত ইমাম পিতার নাম: ইমামুল হক বাড়ির নং : এন0011 (170) বয়স : 23 লিঙ্গ : মহিলা	ফটো উপলব্ধ	72	HXF3244985	নাম : সাবনাম বেগম স্বামীর নাম: দিলদার হুসেন বাড়ির নং : এন0195 বয়স : 38 লিঙ্গ : মহিলা	ফটো উপলব্ধ
73	HXF3244829	নাম : সামসুন বেগম স্বামীর নাম: হাজী মহঃ সাবির বাড়ির নং : এন0195 বয়স : 37 লিঙ্গ : মহিলা	ফটো উপলব্ধ	74	HXF2859544	নাম : সামিম মহম্মদ পিতার নাম: জুমাই মহম্মদ বাড়ির নং : n0194 বয়স : 39 লিঙ্গ : পুরুষ	ফটো উপলব্ধ	75	NSR2043271	নাম : গুডু গুণ্ডা পিতার নাম: রাজকুমার গুণ্ডা বাড়ির নং : এন0195 বয়স : 30 লিঙ্গ : পুরুষ	ফটো উপলব্ধ
76	AHY2836138	নাম : আফজল হুসেন পিতার নাম: দিলদার হুসেন বাড়ির নং : 195 (170) বয়স : 20 লিঙ্গ : পুরুষ	ফটো উপলব্ধ	77	AHY2748325	নাম : মহবিস বানো পিতার নাম: নাজির হোসেন বাড়ির নং : এন0194 বয়স : 21 লিঙ্গ : মহিলা	ফটো উপলব্ধ	78	AHY2746071	নাম : নিখত বাতুল পিতার নাম: মহঃ নাসিম বাড়ির নং : এন0125 বয়স : 21 লিঙ্গ : মহিলা	ফটো উপলব্ধ
79	AHY2767275	নাম : নাগমা বানো স্বামীর নাম: সমিম মহম্মদ বাড়ির নং : নং 0194 বয়স : 31 লিঙ্গ : মহিলা	ফটো উপলব্ধ	80	AHY2845899	নাম : জাহানারা খাতুন পিতার নাম: মোহাম্মদ মোবিন বাড়ির নং : এন0194 বয়স : 25 লিঙ্গ : মহিলা	ফটো উপলব্ধ	81	AHY2832764	নাম : মোহাম্মদ কাইফ পিতার নাম: মোহাম্মদ মোবিন বাড়ির নং : এন0194 বয়স : 22 লিঙ্গ : পুরুষ	ফটো উপলব্ধ
82	AHY2808806	নাম : মৌসম বানো পিতার নাম: ইবরার হুসেন বাড়ির নং : এন0198 (170) বয়স : 21 লিঙ্গ : মহিলা	ফটো উপলব্ধ	83	AHY2837052	নাম : নসিনা বানো পিতার নাম: রুস্তম সেখ বাড়ির নং : 194 (170) বয়স : 21 লিঙ্গ : মহিলা	ফটো উপলব্ধ	84	AHY2808814	নাম : মহঃ ইমরান পিতার নাম: ইবরার হুসেন বাড়ির নং : এন0198 (169) বয়স : 20 লিঙ্গ : পুরুষ	ফটো উপলব্ধ
85	AHY2748648	নাম : মহঃ সলিম পিতার নাম: মোহাম্মদ আজিম মোহাম্মদ আজিম বাড়ির নং : এন0197 বয়স : 26 লিঙ্গ : পুরুষ	ফটো উপলব্ধ	86	AHY1581974	নাম : মালতী অধিকারী স্বামীর নাম: দুলাল অধিকারী বাড়ির নং : এন0012 বয়স : 38 লিঙ্গ : মহিলা	ফটো উপলব্ধ	87	AHY1581933	নাম : লক্ষী অধিকারী স্বামীর নাম: গোপাল অধিকারী বাড়ির নং : এন0012 বয়স : 38 লিঙ্গ : মহিলা	ফটো উপলব্ধ
88	AHY2686699	নাম : স্নেহা অধিকারী মায়ের নাম: সন্ধ্যা অধিকারী বাড়ির নং : এন0112 বয়স : 23 লিঙ্গ : মহিলা	ফটো উপলব্ধ	89	AHY1605567	নাম : সুজিত অধিকারী পিতার নাম: সুনঃ অধিকারী বাড়ির নং : 009 বয়স : 31 লিঙ্গ : পুরুষ	ফটো উপলব্ধ	90	AHY1605757	নাম : প্রিয়াঙ্কা অধিকারী স্বামীর নাম: সুমিত অধিকারী বাড়ির নং : 009 বয়স : 31 লিঙ্গ : মহিলা	ফটো উপলব্ধ

91 নাম : সুমিত অধিকারী পিতার নাম: সনত অধিকারী বাড়ির নং : n0009 বয়স : 36 লিঙ্গ : পুরুষ	AHY0577320 ফটো উপলব্ধ	92 নাম : সনত অধিকারী পিতার নাম: বিশ্বনাথ অধিকারী বাড়ির নং : n0009 বয়স : 68 লিঙ্গ : পুরুষ	WB/24/169/495393 ফটো উপলব্ধ	93 নাম : আকবর আনসারী পিতার নাম: আব্বাস আলি বাড়ির নং : n0099 বয়স : 49 লিঙ্গ : পুরুষ	AHY2259075 ফটো উপলব্ধ
94 নাম : সাহেনোজ বেগম স্বামীর নাম: মহঃ রাজু বাড়ির নং : n0094 বয়স : 50 লিঙ্গ : মহিলা	HXF1620392 ফটো উপলব্ধ	95 নাম : মহঃ কালাম আনসারী পিতার নাম: মহঃ ইসরাইল আনসারী বাড়ির নং : n0094 বয়স : 50 লিঙ্গ : পুরুষ	WB/24/169/501407 ফটো উপলব্ধ	96 নাম : মহঃ রাজু আনসারী পিতার নাম: মহঃ ইসরাইল আনসারী বাড়ির নং : n0094 বয়স : 55 লিঙ্গ : পুরুষ	HXF1620376 ফটো উপলব্ধ
97 নাম : মহঃ ইসলাম আলী আনসারী পিতার নাম: আব্দুল রজ্জাক আনসারী বাড়ির নং : n0227 বয়স : 32 লিঙ্গ : পুরুষ	AHY1766344 ফটো উপলব্ধ	98 নাম : আহমেদুল আলী আনসারী পিতার নাম: আব্দুল রজ্জাক বাড়ির নং : n0227 বয়স : 33 লিঙ্গ : পুরুষ	AHY1263284 ফটো উপলব্ধ	99 নাম : মহঃ শওকত আলী আনসারি পিতার নাম: আব্দুল রাজ্জাক আনসারী বাড়ির নং : n0227 বয়স : 41 লিঙ্গ : পুরুষ	AHY1263300 ফটো উপলব্ধ
100 নাম : মহঃ শাহনোয়াজ আনসারী পিতার নাম: মহঃ সালিম আনসারী বাড়ির নং : n0266 বয়স : 45 লিঙ্গ : পুরুষ	HXF1622364 ফটো উপলব্ধ	101 নাম : সকিনা বেগম স্বামীর নাম: মহঃ কালাম আনসারী বাড়ির নং : n0094 বয়স : 43 লিঙ্গ : মহিলা	AHY1263193 ফটো উপলব্ধ	102 নাম : রুখসানা খাতুন পিতার নাম: আব্দুল রজ্জাক আনসারী বাড়ির নং : n0227 বয়স : 43 লিঙ্গ : মহিলা	AHY1766351 ফটো উপলব্ধ
103 নাম : মোমিনা খাতুন পিতার নাম: আব্দুল রজ্জাক আনসারী বাড়ির নং : 1 বয়স : 43 লিঙ্গ : মহিলা	HXF2667640 ফটো উপলব্ধ	104 নাম : হাসিনা আনসারি স্বামীর নাম: আকবর আনসারী বাড়ির নং : n0099 বয়স : 45 লিঙ্গ : মহিলা	AHY1483726 ফটো উপলব্ধ	105 নাম : কুলসুম নিশা আনসারী স্বামীর নাম: আব্দুল রজ্জাক আনসারী বাড়ির নং : n0228 বয়স : 66 লিঙ্গ : মহিলা	AHY1152644 ফটো উপলব্ধ
106 নাম : খুশবু পরবিন পিতার নাম: আব্দুল রজ্জাক আনসারী বাড়ির নং : n0227 বয়স : 30 লিঙ্গ : মহিলা	AHY1766369 ফটো উপলব্ধ	107 নাম : আবিদ আনসারী পিতার নাম: আকবর আনসারী বাড়ির নং : এন0099 বয়স : 22 লিঙ্গ : পুরুষ	AHY2750008 ফটো উপলব্ধ	108 নাম : শাবানা খাতুন স্বামীর নাম: মোহাম্মদ ইসলাম আলি আনসারি বাড়ির নং : এন0227 বয়স : 35 লিঙ্গ : মহিলা	SY0890046 ফটো উপলব্ধ
109 নাম : মুন্নি নিশা স্বামীর নাম: ইরশাদ আলি বাড়ির নং : এন0196 বয়স : 31 লিঙ্গ : মহিলা	AHY2686616 ফটো উপলব্ধ	110 নাম : নৌসাদ আলি পিতার নাম: মোহরাম আলি বাড়ির নং : 196 বয়স : 31 লিঙ্গ : পুরুষ	AHY1605781 ফটো উপলব্ধ	111 নাম : ফিরোজ আলি পিতার নাম: মহরম বাড়ির নং : n0196 বয়স : 42 লিঙ্গ : পুরুষ	HXF2665438 ফটো উপলব্ধ
112 নাম : ইরশাদ আলী পিতার নাম: মহরম আলী বাড়ির নং : n0196 বয়স : 32 লিঙ্গ : পুরুষ	AHY1766468 ফটো উপলব্ধ	113 নাম : উতপল কল স্বামীর নাম: মহরম আলী বাড়ির নং : n0196 বয়স : 32 লিঙ্গ : মহিলা	AHY2259117 ফটো উপলব্ধ	114 নাম : মহরম আলী পিতার নাম: সুকুর আলী বাড়ির নং : n0196 বয়স : 63 লিঙ্গ : পুরুষ	WB/24/169/495312 ফটো উপলব্ধ
115 নাম : সামসাদ আলী পিতার নাম: মহরাম আলী বাড়ির নং : এন0196 (170) বয়স : 39 লিঙ্গ : পুরুষ	AHY2821262 ফটো উপলব্ধ	116 নাম : খাতুন বানো স্বামীর নাম: নৌসাদ আলি বাড়ির নং : 656 (170) বয়স : 33 লিঙ্গ : মহিলা	AHY2831262 ফটো উপলব্ধ	117 নাম : রবীন ওবা পিতার নাম: কার্তিক ওবা বাড়ির নং : n0048 বয়স : 61 লিঙ্গ : পুরুষ	WB/24/169/495496 ফটো উপলব্ধ
118 নাম : রামলাল হরিজন পিতার নাম: যোগেশ্বর হরিজন বাড়ির নং : n0034 বয়স : 35 লিঙ্গ : পুরুষ	AHY1263292 ফটো উপলব্ধ	119 নাম : নমিতা ওবা স্বামীর নাম: নিখিল ওবা বাড়ির নং : n0033 বয়স : 66 লিঙ্গ : মহিলা	WB/24/169/495106 ফটো উপলব্ধ	120 নাম : নিখিল ওবা পিতার নাম: জয়দেব ওবা বাড়ির নং : n0033 বয়স : 73 লিঙ্গ : পুরুষ	WB/24/169/495389 ফটো উপলব্ধ

121 নাম : দিবাকর ওঝা পিতার নাম: নিখিল ওঝা বাড়ির নং : n0033 বয়স : 53 লিঙ্গ : পুরুষ ফটো উপলব্ধ	WB/24/169/495253	122 নাম : সুজাতা ওঝা মায়ের নাম: দিবাকর ওঝা বাড়ির নং : n0033 বয়স : 49 লিঙ্গ : মহিলা ফটো উপলব্ধ	WB/24/169/495174	123 নাম : সুদীপ্ত ওঝা পিতার নাম: দিবাকর ওঝা বাড়ির নং : n0033 বয়স : 31 লিঙ্গ : পুরুষ ফটো উপলব্ধ	AHY1766435
124 নাম : নির্মল ওঝা পিতার নাম: জয়দেব ওঝা বাড়ির নং : n0034 বয়স : 58 লিঙ্গ : পুরুষ ফটো উপলব্ধ	WB/24/169/495391	125 নাম : বাপি ওঝা পিতার নাম: নির্মল ওঝা বাড়ির নং : n0034 বয়স : 38 লিঙ্গ : পুরুষ ফটো উপলব্ধ	HXF3171444	126 নাম : অনিন্দিতা ওঝা স্বামীর নাম: বাপি ওঝা বাড়ির নং : 034 বয়স : 34 লিঙ্গ : মহিলা ফটো উপলব্ধ	AHY1605583
127 নাম : সৌমেন ওঝা পিতার নাম: নির্মল ওঝা বাড়ির নং : 034 বয়স : 31 লিঙ্গ : পুরুষ ফটো উপলব্ধ	AHY1605526	128 নাম : দুর্বা মন্ডল পিতার নাম: মনোজ মন্ডল বাড়ির নং : এন0033 বয়স : 25 লিঙ্গ : মহিলা ফটো উপলব্ধ	AHY2194389	129 নাম : রোহিত ওঝা পিতার নাম: রবীন ওঝা বাড়ির নং : এন0048 বয়স : 22 লিঙ্গ : পুরুষ ফটো উপলব্ধ	AHY2746667
130 নাম : রেখা কয়াল স্বামীর নাম: ভুতনাথ কয়াল বাড়ির নং : n0036 বয়স : 59 লিঙ্গ : মহিলা ফটো উপলব্ধ	WB/24/169/495529	131 নাম : মহঃ রাহিমুল্লাহ পিতার নাম: মহঃ সাদিক কুরেই বাড়ির নং : এন0048 বয়স : 22 লিঙ্গ : পুরুষ ফটো উপলব্ধ	AHY1605856	132 নাম : মোনি খাতুন পিতার নাম: মোহাম্মদ রাহিম কুরেই বাড়ির নং : এন0048 বয়স : 22 লিঙ্গ : মহিলা ফটো উপলব্ধ	AHY2725091
133 নাম : কবিতা কাঁহার পিতার নাম: সারদা কাঁহার বাড়ির নং : n0164 বয়স : 50 লিঙ্গ : মহিলা ফটো উপলব্ধ	HXF2665453	134 নাম : প্রমোদ খরওয়ার পিতার নাম: দেওবালক খরওয়ার বাড়ির নং : n0239 বয়স : 57 লিঙ্গ : পুরুষ ফটো উপলব্ধ	AHY1605625	135 নাম : সোনি খাতুন পিতার নাম: মহঃ রাইশ বাড়ির নং : এন0048 বয়স : 22 লিঙ্গ : মহিলা ফটো উপলব্ধ	AHY2470409
136 নাম : সঞ্জয় গুপ্তা পিতার নাম: ফুলচাঁদ গুপ্তা বাড়ির নং : এন0107 বয়স : 25 লিঙ্গ : পুরুষ ফটো উপলব্ধ	AHY2551588	137 নাম : আশাদেবী গুপ্তা স্বামীর নাম: অগম কুমার গুপ্তা বাড়ির নং : n0116 বয়স : 71 লিঙ্গ : মহিলা ফটো উপলব্ধ	WB/24/169/495449	138 নাম : মনোরমাদেবী গুপ্তা স্বামীর নাম: সতর্ধকুমার গুপ্তা বাড়ির নং : n0112 বয়স : 68 লিঙ্গ : মহিলা ফটো উপলব্ধ	WB/24/169/495446
139 নাম : উমা দাস স্বামীর নাম: রমেশ দাস বাড়ির নং : n0107 বয়স : 42 লিঙ্গ : মহিলা ফটো উপলব্ধ	AHY1854843	140 নাম : হৃতিক কুমার গুপ্তা পিতার নাম: রাকেশ কুমার গুপ্তা বাড়ির নং : 1 বয়স : 25 লিঙ্গ : পুরুষ ফটো উপলব্ধ	AHY2202547	141 নাম : বিকাশ কুমার গুপ্তা পিতার নাম: ফুলচাঁদ গুপ্তা বাড়ির নং : এন0098 বয়স : 22 লিঙ্গ : পুরুষ ফটো উপলব্ধ	AHY2630879
142 নাম : বেবী গুপ্তা স্বামীর নাম: দীপক গুপ্তা বাড়ির নং : n0112 বয়স : 41 লিঙ্গ : মহিলা ফটো উপলব্ধ	AHY1390681	143 নাম : অর্চনা গুপ্তা স্বামীর নাম: রাজন গুপ্তা বাড়ির নং : n0112 বয়স : 41 লিঙ্গ : মহিলা ফটো উপলব্ধ	AHY1605880	144 নাম : রাজন কুমার গুপ্তা পিতার নাম: সতর্ধকুমার গুপ্তা বাড়ির নং : n0112 বয়স : 44 লিঙ্গ : পুরুষ ফটো উপলব্ধ	HXF2245710
145 নাম : ববিতা গুপ্তা স্বামীর নাম: রাকেশ কুমার গুপ্তা বাড়ির নং : n0112 বয়স : 49 লিঙ্গ : মহিলা ফটো উপলব্ধ	HXF1622786	146 নাম : দীপককুমার গুপ্তা পিতার নাম: সতর্ধকুমার গুপ্তা বাড়ির নং : n0112 বয়স : 49 লিঙ্গ : পুরুষ ফটো উপলব্ধ	WB/24/169/495410	147 নাম : অজয় কুমার গুপ্তা পিতার নাম: ফুল চন্দ গুপ্তা বাড়ির নং : n0107 বয়স : 29 লিঙ্গ : পুরুষ ফটো উপলব্ধ	AHY1854751
148 নাম : ফুলচাঁদ গুপ্তা পিতার নাম: বাকেলাল গুপ্তা বাড়ির নং : n0107 বয়স : 52 লিঙ্গ : পুরুষ ফটো উপলব্ধ	AHY1263227	149 নাম : আরতি দাস স্বামীর নাম: রাজেশ কুমার দাস বাড়ির নং : 181 বয়স : 31 লিঙ্গ : মহিলা ফটো উপলব্ধ	AHY1605716	150 নাম : বন্দনা গুপ্তা পিতার নাম: শিবশঙ্কর গুপ্তা বাড়ির নং : n0154 বয়স : 44 লিঙ্গ : মহিলা ফটো উপলব্ধ	HXF2245660

151 নাম : অজিত গুপ্তা পিতার নাম: শিব শঙ্কর গুপ্তা বাড়ির নং : n0154 বয়স : 42 লিঙ্গ : পুরুষ	HXF2245768 ফটো উপলব্ধ	152 নাম : নির্মলা গুপ্তা স্বামীর নাম: শিব শঙ্কর গুপ্তা বাড়ির নং : n0154 বয়স : 69 লিঙ্গ : মহিলা	HXF1576024 ফটো উপলব্ধ	153 নাম : সুনম গুপ্তা পিতার নাম: সাধু সরণ গুপ্তা বাড়ির নং : n0150 বয়স : 35 লিঙ্গ : মহিলা	AHY1263334 ফটো উপলব্ধ
154 নাম : পিংকী গুপ্তা স্বামীর নাম: মাধব প্রসাদ গুপ্তা বাড়ির নং : n0150 বয়স : 39 লিঙ্গ : মহিলা	AHY0577775 ফটো উপলব্ধ	155 নাম : মাধব গুপ্তা পিতার নাম: সুরজ গুপ্তা বাড়ির নং : n0150 বয়স : 55 লিঙ্গ : পুরুষ	AHY2793883 ফটো উপলব্ধ	156 নাম : মায়ী গুপ্তা স্বামীর নাম: সাধু সরণ গুপ্তা বাড়ির নং : n0150 বয়স : 59 লিঙ্গ : মহিলা	WB/24/169/495323 ফটো উপলব্ধ
157 নাম : কমলীদেবী গুপ্তা স্বামীর নাম: সুরজ গুপ্তা বাড়ির নং : n0150 বয়স : 71 লিঙ্গ : মহিলা	WB/24/169/495120 ফটো উপলব্ধ	158 নাম : আর্যন গুপ্তা পিতার নাম: মাধব গুপ্তা বাড়ির নং : 150 (170) বয়স : 20 লিঙ্গ : পুরুষ	AHY2831642 ফটো উপলব্ধ	159 নাম : অভিষেক কুমার শাহ পিতার নাম: রমেশ শাহ বাড়ির নং : n0116 বয়স : 29 লিঙ্গ : পুরুষ	AHY1854819 ফটো উপলব্ধ
160 নাম : নীতু গুপ্তা স্বামীর নাম: অমিত কুমার গুপ্তা বাড়ির নং : 116 বয়স : 35 লিঙ্গ : মহিলা	AHY1605633 ফটো উপলব্ধ	161 নাম : অমিত কুমার গুপ্তা পিতার নাম: অগম গুপ্তা বাড়ির নং : n0116 বয়স : 42 লিঙ্গ : পুরুষ	HXF2665487 ফটো উপলব্ধ	162 নাম : রিঙ্কী গুপ্তা স্বামীর নাম: আনন্দ কুমার গুপ্তা বাড়ির নং : 116 বয়স : 35 লিঙ্গ : মহিলা	AHY1605641 ফটো উপলব্ধ
163 নাম : আনন্দ কুমার গুপ্তা পিতার নাম: অগম গুপ্তা বাড়ির নং : n0116 বয়স : 44 লিঙ্গ : পুরুষ	HXF2245694 ফটো উপলব্ধ	164 নাম : রমেশ কুমার শাহ পিতার নাম: শংকর প্রসাদ শাহ বাড়ির নং : n0116 বয়স : 51 লিঙ্গ : পুরুষ	AHY0577650 ফটো উপলব্ধ	165 নাম : অগমকুমার গুপ্তা পিতার নাম: সত্যনারায়ন গুপ্তা বাড়ির নং : n0116 বয়স : 79 লিঙ্গ : পুরুষ	WB/24/169/495368 ফটো উপলব্ধ
166 নাম : আদিত্য সাহ পিতার নাম: রমেশ কুমার শাহ বাড়ির নং : এন0116 বয়স : 22 লিঙ্গ : পুরুষ	AHY2746774 ফটো উপলব্ধ	167 নাম : রাকেশকুমার গুপ্তা পিতার নাম: সত্যার্থ গুপ্তা বাড়ির নং : n0112 বয়স : 50 লিঙ্গ : পুরুষ	AHY2715209 ফটো উপলব্ধ	168 নাম : কিরণ সাহ স্বামীর নাম: রমেশ কুমার সাহ বাড়ির নং : নং 01 বয়স : 49 লিঙ্গ : মহিলা	AHY2767143 ফটো উপলব্ধ
169 নাম : অঞ্জলি গুপ্তা পিতার নাম: আনন্দ কুমার গুপ্তা বাড়ির নং : এন0116 বয়স : 20 লিঙ্গ : মহিলা	AHY2843126 ফটো উপলব্ধ	170 নাম : মেরাজ আনসারী পিতার নাম: ইসরাইল আনসারী বাড়ির নং : এন0012 বয়স : 36 লিঙ্গ : পুরুষ	AHY2561736 ফটো উপলব্ধ	171 নাম : আদিত্য চৌধুরী পিতার নাম: অশোক চৌধুরী বাড়ির নং : 000 বয়স : 23 লিঙ্গ : পুরুষ	AHY2618437 ফটো উপলব্ধ
172 নাম : কবিতা পাশি স্বামীর নাম: মদন চৌধুরী বাড়ির নং : n0072 বয়স : 50 লিঙ্গ : মহিলা	HXF1576776 ফটো উপলব্ধ	173 নাম : প্রদীপ চৌধুরী পিতার নাম: কিশোরী চৌধুরী বাড়ির নং : n0282 বয়স : 28 লিঙ্গ : পুরুষ	AHY2025401 ফটো উপলব্ধ	174 নাম : কিশোরী চৌধুরী পিতার নাম: মানিক চৌধুরী বাড়ির নং : n0076 বয়স : 67 লিঙ্গ : পুরুষ	HXF1576891 ফটো উপলব্ধ
175 নাম : অবিনাশ চৌধুরী পিতার নাম: পরশুরাম চৌধুরী বাড়ির নং : 177 বয়স : 31 লিঙ্গ : পুরুষ	AHY1607415 ফটো উপলব্ধ	176 নাম : মদন চৌধুরী পিতার নাম: মানিক চৌধুরী বাড়ির নং : n0072 বয়স : 57 লিঙ্গ : পুরুষ	HXF1576651 ফটো উপলব্ধ	177 নাম : সুস্মি চৌধুরী স্বামীর নাম: রাজেশ চৌধুরী বাড়ির নং : n0283 বয়স : 39 লিঙ্গ : মহিলা	AHY2025419 ফটো উপলব্ধ
178 নাম : মুকেশ চৌধুরী পিতার নাম: মদন চৌধুরী বাড়ির নং : n0284 বয়স : 28 লিঙ্গ : পুরুষ	AHY2025427 ফটো উপলব্ধ	179 নাম : পূজা কুমারী চৌধুরী স্বামীর নাম: মুকেশ কুমার চৌধুরী বাড়ির নং : 284 (170) বয়স : 28 লিঙ্গ : মহিলা	AHY2831600 ফটো উপলব্ধ	180 নাম : উমেশ কুমার চৌধুরী পিতার নাম: কিষান চৌধুরী বাড়ির নং : n0254 বয়স : 37 লিঙ্গ : পুরুষ	AHY1766583 ফটো উপলব্ধ

181 নাম : চন্দন কুমার চৌধুরী পিতার নাম: হেদী চৌধুরী বাড়ির নং : n0220 বয়স : 40 লিঙ্গ : পুরুষ	AHY0577882 ফটো উপলব্ধ	182 নাম : সুইটি চৌধুরী পিতার নাম: হররাম চৌধুরী বাড়ির নং : n0159 বয়স : 31 লিঙ্গ : মহিলা	AHY1766377 ফটো উপলব্ধ	183 নাম : সুরজ কুমার চৌধুরী পিতার নাম: হররাম চৌধুরী বাড়ির নং : 159 বয়স : 31 লিঙ্গ : পুরুষ	AHY1605690 ফটো উপলব্ধ
184 নাম : জয়ন্তী দেবী চৌধুরী স্বামীর নাম: হররাম চৌধুরী বাড়ির নং : n0159 বয়স : 57 লিঙ্গ : মহিলা	HXF3171436 ফটো উপলব্ধ	185 নাম : পূর্বতী চৌধুরী স্বামীর নাম: কিশোরী চৌধুরী বাড়ির নং : n0076 বয়স : 39 লিঙ্গ : মহিলা	AHY1152529 ফটো উপলব্ধ	186 নাম : চন্দ্রকলা চৌধুরী স্বামীর নাম: অশোক কুমার চৌধুরী বাড়ির নং : n0065 বয়স : 43 লিঙ্গ : মহিলা	HXF2383198 ফটো উপলব্ধ
187 নাম : রামু চৌধুরী পিতার নাম: কৈলাস চৌধুরী বাড়ির নং : n0065 বয়স : 36 লিঙ্গ : পুরুষ	AHY1152586 ফটো উপলব্ধ	188 নাম : সুসমা চৌধুরী স্বামীর নাম: সুরেশ চৌধুরী বাড়ির নং : 065 বয়স : 35 লিঙ্গ : মহিলা	AHY1605724 ফটো উপলব্ধ	189 নাম : সুরেশ চৌধুরী পিতার নাম: কৈলাস চৌধুরী বাড়ির নং : n0065 বয়স : 41 লিঙ্গ : পুরুষ	HXF2665529 ফটো উপলব্ধ
190 নাম : রাজেশ চৌধুরী পিতার নাম: কৈলাস চৌধুরী বাড়ির নং : n0065 বয়স : 46 লিঙ্গ : পুরুষ	HXF1576453 ফটো উপলব্ধ	191 নাম : রেখা চৌধুরী পিতার নাম: কৈলাস চৌধুরী বাড়ির নং : n0065 বয়স : 47 লিঙ্গ : মহিলা	HXF1576610 ফটো উপলব্ধ	192 নাম : অশোক চৌধুরী পিতার নাম: কৈলাস চৌধুরী বাড়ির নং : n0065 বয়স : 48 লিঙ্গ : পুরুষ	HXF1576420 ফটো উপলব্ধ
193 নাম : শ্যামসুন্দরী চৌধুরী স্বামীর নাম: কৈলাস চৌধুরী বাড়ির নং : n0065 বয়স : 76 লিঙ্গ : মহিলা	HXF1576388 ফটো উপলব্ধ	194 নাম : রেখা চৌধুরী স্বামীর নাম: চন্দন কুমার চৌধুরী বাড়ির নং : n0220 বয়স : 36 লিঙ্গ : মহিলা	AHY1766658 ফটো উপলব্ধ	195 নাম : রাজ কুমার মাল পিতার নাম: শ্রাব জয়সোমাল বাড়ির নং : n0075 বয়স : 39 লিঙ্গ : পুরুষ	AHY1986397 ফটো উপলব্ধ
196 নাম : নিরঞ্জন জানা পিতার নাম: সন্তোষ জানা বাড়ির নং : এন0007 (170) বয়স : 58 লিঙ্গ : পুরুষ	AHY2821205 ফটো উপলব্ধ	197 নাম : রেখা জানা স্বামীর নাম: নিরঞ্জন জানা বাড়ির নং : n0007 বয়স : 51 লিঙ্গ : মহিলা	WB/24/169/495127 ফটো উপলব্ধ	198 নাম : শুভাশীষ জানা পিতার নাম: হারু জানা বাড়ির নং : 006 বয়স : 32 লিঙ্গ : পুরুষ	AHY1684653 ফটো উপলব্ধ
199 নাম : দিপালী জানা স্বামীর নাম: হারাধন জানা বাড়ির নং : n0006 বয়স : 61 লিঙ্গ : মহিলা	WB/24/169/495126 ফটো উপলব্ধ	200 নাম : হারাধন জানা পিতার নাম: সন্তোষ জানা বাড়ির নং : n0006 বয়স : 71 লিঙ্গ : পুরুষ	WB/24/169/495333 ফটো উপলব্ধ	201 নাম : ম্যায়সার জাহা স্বামীর নাম: আইনুল হোদা বাড়ির নং : N0217 বয়স : 44 লিঙ্গ : মহিলা	AHY1684703 ফটো উপলব্ধ
202 নাম : রাহুল ঠাকুর পিতার নাম: বসন্ত ঠাকুর বাড়ির নং : n0128 বয়স : 34 লিঙ্গ : পুরুষ	AHY1483734 ফটো উপলব্ধ	203 নাম : মুম্বী ঠাকুর স্বামীর নাম: রাজেশ ঠাকুর বাড়ির নং : n0128 বয়স : 42 লিঙ্গ : মহিলা	HXF2665644 ফটো উপলব্ধ	204 নাম : রাজেশ ঠাকুর পিতার নাম: হরিজন ঠাকুর বাড়ির নং : n0128 বয়স : 49 লিঙ্গ : পুরুষ	WB/24/169/495296 ফটো উপলব্ধ
205 নাম : কশিলা ঠাকুর স্বামীর নাম: হরিজন ঠাকুর বাড়ির নং : n0128 বয়স : 61 লিঙ্গ : মহিলা	WB/24/169/495415 ফটো উপলব্ধ	206 নাম : চঞ্চল ঠাকুর পিতার নাম: রাজেশ ঠাকুর বাড়ির নং : নং এন0128 বয়স : 21 লিঙ্গ : মহিলা	AHY2767184 ফটো উপলব্ধ	207 নাম : সোনালী দাস স্বামীর নাম: দিলীপ দাস বাড়ির নং : n0153 বয়স : 39 লিঙ্গ : মহিলা	AHY1483742 ফটো উপলব্ধ
208 নাম : দিলীপ দাস পিতার নাম: হরেকিশন দাস বাড়ির নং : n0153 বয়স : 44 লিঙ্গ : পুরুষ	HXF2245934 ফটো উপলব্ধ	209 নাম : শ্রাবনী দলুই স্বামীর নাম: বাপি দলুই বাড়ির নং : n0024 বয়স : 29 লিঙ্গ : মহিলা	AHY1936426 ফটো উপলব্ধ	210 নাম : সম্মতি দলুই পিতার নাম: রামচন্দ্র দলুই বাড়ির নং : n0049 বয়স : 36 লিঙ্গ : পুরুষ	AHY0578245 ফটো উপলব্ধ

211	AHY0578237	ফটো উপলব্ধ	212	AHY1854736	ফটো উপলব্ধ	213	WB/24/169/495475	ফটো উপলব্ধ
নাম : প্রভাস দলুই পিতার নাম: রামচন্দ্র দলুই বাড়ির নং : n0049 বয়স : 41 লিঙ্গ : পুরুষ			নাম : জ্যোৎস্না দলুই স্বামীর নাম: স্বপন দলুই বাড়ির নং : n0049 বয়স : 30 লিঙ্গ : মহিলা			নাম : স্বপন দলুই পিতার নাম: রামচন্দ্র দলুই বাড়ির নং : n0049 বয়স : 49 লিঙ্গ : পুরুষ		
214	WB/24/169/495456	ফটো উপলব্ধ	215	HXF1575596	ফটো উপলব্ধ	216	WB/24/169/495252	ফটো উপলব্ধ
নাম : রেবা দলুই স্বামীর নাম: রামচন্দ্র দলুই বাড়ির নং : n0049 বয়স : 81 লিঙ্গ : মহিলা			নাম : বাপি দলুই পিতার নাম: লক্ষন দলুই বাড়ির নং : n0024 বয়স : 45 লিঙ্গ : পুরুষ			নাম : জ্যোৎস্না দলুই স্বামীর নাম: লক্ষন দলুই বাড়ির নং : n0024 বয়স : 71 লিঙ্গ : মহিলা		
217	WB/24/169/495237	ফটো উপলব্ধ	218	HXF3058351	ফটো উপলব্ধ	219	WB/24/169/495319	ফটো উপলব্ধ
নাম : লক্ষনচন্দ্র দলুই পিতার নাম: পঞ্চ দলুই বাড়ির নং : n0024 বয়স : 81 লিঙ্গ : পুরুষ			নাম : সৈকত দলুই পিতার নাম: সতীশ দলুই বাড়ির নং : n0023 বয়স : 41 লিঙ্গ : পুরুষ			নাম : প্রতীমা দলুই স্বামীর নাম: সতীশ দলুই বাড়ির নং : n0023 বয়স : 66 লিঙ্গ : মহিলা		
220	AHY2388601	ফটো উপলব্ধ	221	AHY2832012	ফটো উপলব্ধ	222	AHY1152628	ফটো উপলব্ধ
নাম : তপন দলুই পিতার নাম: রামচন্দ্র দলুই বাড়ির নং : n0049 বয়স : 51 লিঙ্গ : পুরুষ			নাম : শতমা দলুই পিতার নাম: তপন দলুই বাড়ির নং : 049 (170) বয়স : 20 লিঙ্গ : মহিলা			নাম : সোমা দলুই সাউ স্বামীর নাম: তপন দলুই বাড়ির নং : n0226 বয়স : 47 লিঙ্গ : মহিলা		
223	HXF2245884	ফটো উপলব্ধ	224	AHY2025435	ফটো উপলব্ধ	225	AHY1391655	ফটো উপলব্ধ
নাম : চন্দন দাস পিতার নাম: রহিকুশন দাস বাড়ির নং : n0101 বয়স : 40 লিঙ্গ : পুরুষ			নাম : পম্পা দাস পিতার নাম: অমল দাস বাড়ির নং : n0285 বয়স : 27 লিঙ্গ : মহিলা			নাম : পুনম দাস স্বামীর নাম: চন্দন দাস বাড়ির নং : n0101 বয়স : 34 লিঙ্গ : মহিলা		
226	HXF0934422	ফটো উপলব্ধ	227	HXF2859379	ফটো উপলব্ধ	228	AHY1766476	ফটো উপলব্ধ
নাম : সোনা দাস স্বামীর নাম: হরেকুশন দাস বাড়ির নং : n0101 বয়স : 56 লিঙ্গ : মহিলা			নাম : জয়ন্ত দাস পিতার নাম: জগন্নাথ দাস বাড়ির নং : n0075 বয়স : 40 লিঙ্গ : পুরুষ			নাম : মৃগা দাস পিতার নাম: দীননাথ দাস বাড়ির নং : n0039 বয়স : 31 লিঙ্গ : পুরুষ		
229	AHY2848042	ফটো উপলব্ধ	230	AHY1766625	ফটো উপলব্ধ	231	WB/24/169/495140	ফটো উপলব্ধ
নাম : শান্তিদেবী দাস স্বামীর নাম: দীননাথ দাস বাড়ির নং : n0039 বয়স : 68 লিঙ্গ : মহিলা			নাম : কৃষ্ণেন্দু দাস পিতার নাম: সুফল দাস বাড়ির নং : n0029 বয়স : 31 লিঙ্গ : পুরুষ			নাম : কনিকা দাস স্বামীর নাম: সুফল দাস বাড়ির নং : n0029 বয়স : 56 লিঙ্গ : মহিলা		
232	WB/24/169/495308	ফটো উপলব্ধ	233	HXF2859395	ফটো উপলব্ধ	234	WB/24/169/495179	ফটো উপলব্ধ
নাম : সুফল দাস পিতার নাম: শিবাস দাস বাড়ির নং : n0029 বয়স : 63 লিঙ্গ : পুরুষ			নাম : বন্দনা দাস স্বামীর নাম: অমল দাস বাড়ির নং : n0029 বয়স : 48 লিঙ্গ : মহিলা			নাম : কল্যাণী দাস স্বামীর নাম: বাবলু দাস বাড়ির নং : n0029 বয়স : 63 লিঙ্গ : মহিলা		
235	AHY0578294	ফটো উপলব্ধ	236	AHY0578286	ফটো উপলব্ধ	237	WB/24/169/495138	ফটো উপলব্ধ
নাম : শুভেন্দু দাস পিতার নাম: অরবিন্দ দাস বাড়ির নং : n0029 বয়স : 36 লিঙ্গ : পুরুষ			নাম : সৌমিত্র দাস পিতার নাম: অরবিন্দ দাস বাড়ির নং : n0029 বয়স : 42 লিঙ্গ : পুরুষ			নাম : সবিতা দাস স্বামীর নাম: অরবিন্দ দাস বাড়ির নং : n0029 বয়স : 66 লিঙ্গ : মহিলা		
238	WB/24/169/495306	ফটো উপলব্ধ	239	WB/24/169/495247	ফটো উপলব্ধ	240	HXF2859353	ফটো উপলব্ধ
নাম : অরবিন্দ দাস পিতার নাম: শিবাস দাস বাড়ির নং : n0029 বয়স : 73 লিঙ্গ : পুরুষ			নাম : অলোক দাস পিতার নাম: রামচন্দ্র দাস বাড়ির নং : n0028 বয়স : 51 লিঙ্গ : পুরুষ			নাম : পম্পা দাস স্বামীর নাম: সুব্রত দাস বাড়ির নং : n0028 বয়স : 43 লিঙ্গ : মহিলা		

Notated After
Adjudication by
Judicial Officers

241	WB/24/169/495419	ফটো উপলব্ধ	242	AHY0578435	ফটো উপলব্ধ	243	WB/24/169/495128	ফটো উপলব্ধ
নাম : সুব্রত দাস পিতার নাম: রামচন্দ্র দাস বাড়ির নং : n0028 বয়স : 53 লিঙ্গ : পুরুষ			নাম : শ্রীমন্ত দাস পিতার নাম: জগন্নাথ দাস বাড়ির নং : n0027 বয়স : 37 লিঙ্গ : পুরুষ			নাম : দীপ্তি দাস স্বামীর নাম: জগন্নাথ দাস বাড়ির নং : n0027 বয়স : 61 লিঙ্গ : মহিলা		
244	WB/24/169/495279	ফটো উপলব্ধ	245	AHY0577809	ফটো উপলব্ধ	246	AHY0578500	ফটো উপলব্ধ
নাম : জগন্নাথ দাস পিতার নাম: নগেন দাস বাড়ির নং : n0027 বয়স : 69 লিঙ্গ : পুরুষ			নাম : সারদাদেবী গুপ্তা স্বামীর নাম: রাজপ্রসাদ গুপ্তা বাড়ির নং : n0115 বয়স : 49 লিঙ্গ : মহিলা			নাম : মঞ্জু দাস স্বামীর নাম: মুনসী দাস বাড়ির নং : n0161 বয়স : 42 লিঙ্গ : মহিলা		
247	AHY1605617	ফটো উপলব্ধ	248	AHY2746238	ফটো উপলব্ধ	249	AHY2165462	ফটো উপলব্ধ
নাম : আশাদেবী দাস স্বামীর নাম: ভোলা দাস বাড়ির নং : n0238 বয়স : 34 লিঙ্গ : মহিলা			নাম : ঋৎ দাস পিতার নাম: সুব্রত দাস বাড়ির নং : এন0028 বয়স : 22 লিঙ্গ : পুরুষ			নাম : সুমন দেবী পিতার নাম: হরিকিশ্বন দাস বাড়ির নং : এন0101 বয়স : 36 লিঙ্গ : মহিলা		
250	HXF2677235	ফটো উপলব্ধ	251	AHY2259083	ফটো উপলব্ধ	252	AHY2747400	ফটো উপলব্ধ
নাম : উল্লি দাস পিতার নাম: মদন দাস বাড়ির নং : এন0022 বয়স : 50 লিঙ্গ : মহিলা			নাম : রমেশ দাস পিতার নাম: ছোট্ট দাস বাড়ির নং : n0179 বয়স : 52 লিঙ্গ : পুরুষ			নাম : সঞ্জনা চৌধুরী পিতার নাম: রাজু চৌধুরী বাড়ির নং : এন0073 বয়স : 23 লিঙ্গ : মহিলা		
253	HXF2665735	ফটো উপলব্ধ	254	AHY2258960	ফটো উপলব্ধ	255	AHY2259067	ফটো উপলব্ধ
নাম : রুনা চৌধুরী স্বামীর নাম: রাজু চৌধুরী বাড়ির নং : n0073 বয়স : 40 লিঙ্গ : মহিলা			নাম : শান্তি দেবী স্বামীর নাম: ছেদী চৌধুরী বাড়ির নং : n0073 বয়স : 64 লিঙ্গ : মহিলা			নাম : রাজু চৌধুরী পিতার নাম: ছেদী চৌধুরী বাড়ির নং : n0073 বয়স : 41 লিঙ্গ : পুরুষ		
256	WB/24/169/495411	ফটো উপলব্ধ	257	WB/24/169/495058	ফটো উপলব্ধ	258	HXF1575786	ফটো উপলব্ধ
নাম : মোহন পার্সি পিতার নাম: গোপাল পার্সি বাড়ির নং : n0073 বয়স : 63 লিঙ্গ : পুরুষ			নাম : নির্মলাদেবী পার্সি স্বামীর নাম: মোহন পার্সি বাড়ির নং : n0073 বয়স : 56 লিঙ্গ : মহিলা			নাম : নিমাই ধাড়া পিতার নাম: চুডামনী ধাড়া বাড়ির নং : n0035 বয়স : 68 লিঙ্গ : পুরুষ		
259	HXF1620657	ফটো উপলব্ধ	260	AHY0578583	ফটো উপলব্ধ	261	AHY1605815	ফটো উপলব্ধ
নাম : বাসন্তী ধাড়া স্বামীর নাম: নিমাই ধাড়া বাড়ির নং : n0035 বয়স : 58 লিঙ্গ : মহিলা			নাম : রনজিত ধাড়া পিতার নাম: নিমাই ধাড়া বাড়ির নং : n0035 বয়স : 40 লিঙ্গ : পুরুষ			নাম : কার্তিক ধাড়া পিতার নাম: রবীন ধাড়া বাড়ির নং : 243 বয়স : 40 লিঙ্গ : পুরুষ		
262	AHY1766617	ফটো উপলব্ধ	263	HXF2768836	ফটো উপলব্ধ	264	HXF2245967	ফটো উপলব্ধ
নাম : তাপসী ধাড়া স্বামীর নাম: কার্তিক ধাড়া বাড়ির নং : 243 বয়স : 38 লিঙ্গ : মহিলা			নাম : সুজাতা ধাড়া স্বামীর নাম: রনজিত ধাড়া বাড়ির নং : n0298 বয়স : 41 লিঙ্গ : মহিলা			নাম : দীপা নকর স্বামীর নাম: বীরেন্দ্র নকর বাড়ির নং : n0183 বয়স : 44 লিঙ্গ : মহিলা		
265	AHY2567154	ফটো উপলব্ধ	266	AHY2686459	ফটো উপলব্ধ	267	HXF3171527	ফটো উপলব্ধ
নাম : সোনালী নকর মায়ের নাম: দীপা নকর বাড়ির নং : এন0183 বয়স : 24 লিঙ্গ : মহিলা			নাম : রূপালী নকর মায়ের নাম: দীপা নকর বাড়ির নং : এন035 বয়স : 22 লিঙ্গ : মহিলা			নাম : ললিত কুমার পুংখিয়া পিতার নাম: সানোয়ারমল পুংখিয়া বাড়ির নং : n0214 বয়স : 53 লিঙ্গ : পুরুষ		
268	HXF3171535	ফটো উপলব্ধ	269	AHY2088953	ফটো উপলব্ধ	270	WB/24/169/495365	ফটো উপলব্ধ
নাম : রেখা দেবী পুংখিয়া স্বামীর নাম: ললিত কুমার পুংখিয়া বাড়ির নং : n0214 বয়স : 48 লিঙ্গ : মহিলা			নাম : পিযুষ পুংখিয়া পিতার নাম: ললিত কুমার পুংখিয়া বাড়ির নং : n0294 বয়স : 26 লিঙ্গ : পুরুষ			নাম : রেনুকাদেবী প্রসাদ স্বামীর নাম: মেঘনাথ প্রসাদ বাড়ির নং : n0017 বয়স : 59 লিঙ্গ : মহিলা		



271	WB/24/169/495401	নাম : রাজেশ্বর প্রসাদ পিতার নাম: প্রেমচাঁদ প্রসাদ বাড়ির নং : n0203 বয়স : 60 লিঙ্গ : পুরুষ	ফটো উপলব্ধ	272	WB/24/169/495295	নাম : উমরাওতী দেবী প্রসাদ স্বামীর নাম: রাজেশ্বর প্রসাদ বাড়ির নং : n0203 বয়স : 53 লিঙ্গ : মহিলা	ফটো উপলব্ধ	273	WB/24/169/495298	নাম : কমলেশ প্রসাদ পিতার নাম: প্রেমচাঁদ প্রসাদ বাড়ির নং : n0203 বয়স : 51 লিঙ্গ : পুরুষ	ফটো উপলব্ধ
274	HXF2665743	নাম : উর্মিলা প্রসাদ স্বামীর নাম: কমলেশ প্রসাদ বাড়ির নং : n0203 বয়স : 47 লিঙ্গ : মহিলা	ফটো উপলব্ধ	275	HXF1575901	নাম : অখিলেশ প্রসাদ পিতার নাম: প্রেমচাঁদ প্রসাদ বাড়ির নং : n0203 বয়স : 44 লিঙ্গ : পুরুষ	ফটো উপলব্ধ	276	AHY1605609	নাম : রেখা দেবী প্রসাদ স্বামীর নাম: অখিলেশ প্রসাদ বাড়ির নং : 308 বয়স : 38 লিঙ্গ : মহিলা	ফটো উপলব্ধ
277	AHY1263201	নাম : রণজিত কুমার সিং পিতার নাম: ভরত সিং বাড়ির নং : n0203 বয়স : 44 লিঙ্গ : পুরুষ	ফটো উপলব্ধ	278	AHY1605559	নাম : রাহুল খারোয়ার পিতার নাম: রাজেশ্বর খারোয়ার বাড়ির নং : 203 বয়স : 32 লিঙ্গ : পুরুষ	ফটো উপলব্ধ	279	AHY1986371	নাম : বিশাল প্রসাদ পিতার নাম: মেঘনাথ প্রসাদ বাড়ির নং : n0274 বয়স : 30 লিঙ্গ : পুরুষ	ফটো উপলব্ধ
280	HXF1576362	নাম : বিদ্যাদেবী পাঠক স্বামীর নাম: মানকেশ্বর পাঠক বাড়ির নং : n0171 বয়স : 75 লিঙ্গ : মহিলা	ফটো উপলব্ধ	281	AHY1483759	নাম : আরতী পাঠক স্বামীর নাম: প্রভাত রঞ্জন পাঠক বাড়ির নং : n0171 বয়স : 32 লিঙ্গ : মহিলা	ফটো উপলব্ধ	282	HXF2245983	নাম : মধু রঞ্জন পাঠক পিতার নাম: মানকেশ্বরী পাঠক বাড়ির নং : n0171 বয়স : 42 লিঙ্গ : পুরুষ	ফটো উপলব্ধ
283	AHY1766500	নাম : অঞ্জনা পাঠক স্বামীর নাম: মধু রঞ্জন পাঠক বাড়ির নং : n0171 বয়স : 38 লিঙ্গ : মহিলা	ফটো উপলব্ধ	284	HXF2245975	নাম : প্রভাত রঞ্জন পাঠক পিতার নাম: মনকেশ্বর পাঠক পাঠক বাড়ির নং : n0171 বয়স : 43 লিঙ্গ : পুরুষ	ফটো উপলব্ধ	285	WB/24/169/495363	নাম : নমিতা পাড়ই স্বামীর নাম: নিরপিদ পাড়ই বাড়ির নং : n0025 বয়স : 76 লিঙ্গ : মহিলা	ফটো উপলব্ধ
286	AHY1390798	নাম : ঝর্ণা সাঁতরা স্বামীর নাম: রঞ্জন সাঁতরা বাড়ির নং : n0025 বয়স : 46 লিঙ্গ : মহিলা	ফটো উপলব্ধ	287	AHY2746337	নাম : তন্ময় সাঁতরা মায়ের নাম: ঝর্ণা সাঁতরা বাড়ির নং : এন0025 বয়স : 22 লিঙ্গ : পুরুষ	ফটো উপলব্ধ	288	AHY2258945	নাম : রণবীর কুমার পাণ্ডে পিতার নাম: স্বতন্ত্র কুমার পাণ্ডে বাড়ির নং : n0136 বয়স : 48 লিঙ্গ : পুরুষ	ফটো উপলব্ধ
289	AHY1263326	নাম : প্রিয়ান্বিতা পাণ্ডে স্বামীর নাম: রণবীর কুমার পাণ্ডে বাড়ির নং : n0136 বয়স : 36 লিঙ্গ : মহিলা	ফটো উপলব্ধ	290	WB/24/169/498393	নাম : শশীকান্ত পাণ্ডে পিতার নাম: কুঞ্জ বিহারী পাণ্ডে বাড়ির নং : n0198 বয়স : 58 লিঙ্গ : পুরুষ	ফটো উপলব্ধ	291	HXF1576347	নাম : পূর্ণিমা দেবী পাণ্ডে স্বামীর নাম: শশীকান্ত পাণ্ডে বাড়ির নং : n0198 বয়স : 55 লিঙ্গ : মহিলা	ফটো উপলব্ধ
292	HXF3171451	নাম : রজনীশ কুমার পাণ্ডে পিতার নাম: শশীকান্ত পাণ্ডে বাড়ির নং : n0198 বয়স : 38 লিঙ্গ : পুরুষ	ফটো উপলব্ধ	293	AHY1766393	নাম : পুনম পাণ্ডে স্বামীর নাম: রজনীশ পাণ্ডে বাড়ির নং : n0198 বয়স : 32 লিঙ্গ : মহিলা	ফটো উপলব্ধ	294	WB/24/169/495462	নাম : পোকুল পান পিতার নাম: মোনমোহন পান বাড়ির নং : n0106 বয়স : 66 লিঙ্গ : পুরুষ	ফটো উপলব্ধ
295	AHY1483767	নাম : শক্ত পান পিতার নাম: গরুল পান বাড়ির নং : n0106 বয়স : 42 লিঙ্গ : পুরুষ	ফটো উপলব্ধ	296	AHY2767309	নাম : রোহিত কুমার গুপ্তা পিতার নাম: রাকেশ গুপ্তা বাড়ির নং : নং 0112 বয়স : 26 লিঙ্গ : পুরুষ	ফটো উপলব্ধ	297	AHY2088961	নাম : অমিত পাণ্ডে পিতার নাম: উমেশ পাণ্ডে বাড়ির নং : n0195 বয়স : 33 লিঙ্গ : পুরুষ	ফটো উপলব্ধ
298	AHY1936335	নাম : উমেশ পাণ্ডে পিতার নাম: গণেশ্বর পাণ্ডে বাড়ির নং : n0217 বয়স : 63 লিঙ্গ : পুরুষ	ফটো উপলব্ধ	299	WB/24/169/495047	নাম : শীলা পার্সি স্বামীর নাম: পঞ্চদেব পার্সি বাড়ির নং : n0212 বয়স : 71 লিঙ্গ : মহিলা	ফটো উপলব্ধ	300	AHY2552966	নাম : মহেশ পাল পিতার নাম: গণেশ পাল বাড়ির নং : ... বয়স : 23 লিঙ্গ : পুরুষ	ফটো উপলব্ধ

301 নাম : কৃষ্ণা পাশী পিতার নাম: মানিক পাশী বাড়ির নং : n0071 বয়স : 73 লিঙ্গ : পুরুষ	HXF1576917 ফটো উপলব্ধ	302 নাম : শারদাদেবী পাশী স্বামীর নাম: কৃষ্ণা পাশী বাড়ির নং : n0071 বয়স : 66 লিঙ্গ : মহিলা	HXF2246015 ফটো উপলব্ধ	303 নাম : ভোলা কুমার চৌধুরী পিতার নাম: কৃষ্ণা চৌধুরী বাড়ির নং : n0071 বয়স : 40 লিঙ্গ : পুরুষ	AHY0578807 ফটো উপলব্ধ
304 নাম : মুন্নি চৌধুরী পিতার নাম: কৃষ্ণান চৌধুরী বাড়ির নং : এন0071 বয়স : 33 লিঙ্গ : মহিলা	AHY2748762 ফটো উপলব্ধ	305 নাম : হারু বাগ পিতার নাম: শ্যামাচরন বাগ বাড়ির নং : n0030 বয়স : 81 লিঙ্গ : পুরুষ	WB/24/169/495078 ফটো উপলব্ধ	306 নাম : সরস্বতী বাগ স্বামীর নাম: হারু বাগ বাড়ির নং : n0030 বয়স : 68 লিঙ্গ : মহিলা	WB/24/169/495130 ফটো উপলব্ধ
307 নাম : বিমল বাগ পিতার নাম: হারু বাগ বাড়ির নং : n0030 বয়স : 50 লিঙ্গ : পুরুষ	AHY0578963 ফটো উপলব্ধ	308 নাম : অপর্ণা বাগ স্বামীর নাম: বিমল বাগ বাড়ির নং : n0030 বয়স : 39 লিঙ্গ : মহিলা	AHY1483775 ফটো উপলব্ধ	309 নাম : খোকন বাগ পিতার নাম: হারু লাল বাগ বাড়ির নং : n0030 বয়স : 39 লিঙ্গ : পুরুষ	HXF3059250 ফটো উপলব্ধ
310 নাম : অমর বাগ পিতার নাম: হারু বাগ বাড়ির নং : n0030 বয়স : 52 লিঙ্গ : পুরুষ	AHY1936376 ফটো উপলব্ধ	311 নাম : তুফানি বাগ স্বামীর নাম: অমর বাগ বাড়ির নং : n0030 বয়স : 47 লিঙ্গ : মহিলা	AHY1936384 ফটো উপলব্ধ	312 নাম : সীমা বাগ স্বামীর নাম: বাবলু বাগ বাড়ির নং : n0261 বয়স : 41 লিঙ্গ : মহিলা	HXF3181286 ফটো উপলব্ধ
313 নাম : বাবলু বাগ পিতার নাম: হারু বাগ বাড়ির নং : n0030 বয়স : 41 লিঙ্গ : পুরুষ	AHY0578971 ফটো উপলব্ধ	314 নাম : রবিয়া বানু স্বামীর নাম: মোহাম্মদ আমিন বাড়ির নং : - বয়স : 28 লিঙ্গ : মহিলা	AHY2592129 ফটো উপলব্ধ	315 নাম : ইয়াসমিন বানো স্বামীর নাম: মুস্তাক অহমদ বাড়ির নং : n0280 বয়স : 40 লিঙ্গ : মহিলা	AHY2025385 ফটো উপলব্ধ
316 নাম : নাসিমা বিবি স্বামীর নাম: ইসলাম মহম্মদ বাড়ির নং : n0279 বয়স : 46 লিঙ্গ : মহিলা	AHY2025377 ফটো উপলব্ধ	317 নাম : সামিমা বেগম স্বামীর নাম: মহঃ মুসলিম বাড়ির নং : n0278 বয়স : 33 লিঙ্গ : মহিলা	AHY2025369 ফটো উপলব্ধ	318 নাম : নাসিমা বেগম স্বামীর নাম: রশ্মিদেবী বাড়ির নং : - বয়স : 39 লিঙ্গ : মহিলা	AHY2470235 ফটো উপলব্ধ
319 নাম : ইয়াসমিন বেগম স্বামীর নাম: সামিমুদ্দিন মন্ডল বাড়ির নং : n0297 বয়স : 33 লিঙ্গ : মহিলা	AHY2485571 ফটো উপলব্ধ	320 নাম : সুপর্ণা বেরা স্বামীর নাম: ইন্দ্রজিৎ বেরা বাড়ির নং : n0297 বয়স : 29 লিঙ্গ : মহিলা	AHY2088987 ফটো উপলব্ধ	321 নাম : ইন্দ্রজিৎ বেরা পিতার নাম: সমর বেরা বাড়ির নং : n0121 বয়স : 36 লিঙ্গ : পুরুষ	AHY1390806 ফটো উপলব্ধ
322 নাম : সৌরভ মন্ডল পিতার নাম: মনোরঞ্জন মন্ডল বাড়ির নং : n0256 বয়স : 30 লিঙ্গ : পুরুষ	AHY1854793 ফটো উপলব্ধ	323 নাম : ঝুমা মন্ডল স্বামীর নাম: মনোরঞ্জন মন্ডল বাড়ির নং : n0015 বয়স : 48 লিঙ্গ : মহিলা	AHY2259042 ফটো উপলব্ধ	324 নাম : হারাধন মন্ডল পিতার নাম: কেশবচন্দ্র মন্ডল বাড়ির নং : n0026 বয়স : 73 লিঙ্গ : পুরুষ	WB/24/169/495526 ফটো উপলব্ধ
325 নাম : ভারতী মন্ডল স্বামীর নাম: হারাধন মন্ডল বাড়ির নং : n0026 বয়স : 64 লিঙ্গ : মহিলা	WB/24/169/495510 ফটো উপলব্ধ	326 নাম : সাহিন বেগম স্বামীর নাম: ফিরোজ আলি বাড়ির নং : এন0026 বয়স : 37 লিঙ্গ : মহিলা	AHY2630218 ফটো উপলব্ধ	327 নাম : ভোলা দাস পিতার নাম: হরিকিশোর দাস বাড়ির নং : n0016 বয়স : 42 লিঙ্গ : পুরুষ	HXF2665867 ফটো উপলব্ধ
328 নাম : মনিমালা মল্লিক স্বামীর নাম: মোহন মল্লিক বাড়ির নং : n0008 বয়স : 71 লিঙ্গ : মহিলা	WB/24/169/495118 ফটো উপলব্ধ	329 নাম : নবকুমার মল্লিক পিতার নাম: মোহন মল্লিক বাড়ির নং : n0008 বয়স : 52 লিঙ্গ : পুরুষ	WB/24/169/495382 ফটো উপলব্ধ	330 নাম : চন্দনা মল্লিক স্বামীর নাম: নবকুমার মল্লিক বাড়ির নং : n0008 বয়স : 39 লিঙ্গ : মহিলা	HXF3171386 ফটো উপলব্ধ

বিধানসভা নির্বাচনক্ষেত্রের নং, নাম : 174-সাঁকরাইল
ভাগ নং, নাম : 1-কৌশল্যা দেবী লাইন

331	WB/24/169/495160	ফটো উপলব্ধ	332	AHY2841476	ফটো উপলব্ধ	333	AHY2259125	ফটো উপলব্ধ
নাম : তপনকুমার মল্লিক পিতার নাম: মোহন মল্লিক বাড়ির নং : n0008 বয়স : 50 লিঙ্গ : পুরুষ			নাম : সোমনাথ মল্লিক পিতার নাম: নবকুমার মল্লিক বাড়ির নং : এন0008 বয়স : 20 লিঙ্গ : পুরুষ			নাম : সুশীল মল্লিক পিতার নাম: শিবুরাম মল্লিক বাড়ির নং : n0016 বয়স : 61 লিঙ্গ : পুরুষ		
334	WB/24/169/495360	ফটো উপলব্ধ	335	AHY1483783	ফটো উপলব্ধ	336	HXF2665859	ফটো উপলব্ধ
নাম : গৌরী মল্লিক স্বামীর নাম: সুশীল মল্লিক বাড়ির নং : n0016 বয়স : 51 লিঙ্গ : মহিলা			নাম : ভাস্কর মল্লিক পিতার নাম: সুশীল মল্লিক বাড়ির নং : n0016 বয়স : 34 লিঙ্গ : পুরুষ			নাম : লতা মল্লিক স্বামীর নাম: গোপাল মল্লিক বাড়ির নং : n0016 বয়স : 45 লিঙ্গ : মহিলা		
337	HXF0935056	ফটো উপলব্ধ	338	AHY2088896	ফটো উপলব্ধ	339	WB/24/169/495440	ফটো উপলব্ধ
নাম : গোপাল মল্লিক পিতার নাম: শিবুরাম মল্লিক বাড়ির নং : n0016 বয়স : 53 লিঙ্গ : পুরুষ			নাম : শিল্পা মাহতো পিতার নাম: রাজেন্দ্র মাহতো বাড়ির নং : n0288 বয়স : 28 লিঙ্গ : মহিলা			নাম : জুলীদেবী মাহতো স্বামীর নাম: রাজেন্দ্র মাহতো বাড়ির নং : n0139 বয়স : 50 লিঙ্গ : মহিলা		
340	AHY1605492	ফটো উপলব্ধ	341	AHY1766427	ফটো উপলব্ধ	342	HXF2245561	ফটো উপলব্ধ
নাম : অক্ষিত কুমার মাহতো পিতার নাম: রাজেন্দ্র কুমার মাহতো বাড়ির নং : 139 বয়স : 31 লিঙ্গ : পুরুষ			নাম : সোনিয়া মাহতো স্বামীর নাম: দিল মহঃ আনসারি বাড়ির নং : n0063 বয়স : 49 লিঙ্গ : মহিলা			নাম : দিল মহঃ আনসারি পিতার নাম: মহঃ ইন্দিশ আনসারি বাড়ির নং : n0063 বয়স : 42 লিঙ্গ : পুরুষ		
343	HXF1576412	ফটো উপলব্ধ	344	AHY1605799	ফটো উপলব্ধ	345	HXF1576529	ফটো উপলব্ধ
নাম : নরজাহান বিবি স্বামীর নাম: মহঃ ইন্দিশ বাড়ির নং : n0063 বয়স : 49 লিঙ্গ : মহিলা			নাম : ইসলাম মাহতো পিতার নাম: সারিব মাহঃ বাড়ির নং : 068 বয়স : 30 লিঙ্গ : পুরুষ			নাম : সোনা খাতুন স্বামীর নাম: মহঃ ইন্দিশ বাড়ির নং : n0063 বয়স : 66 লিঙ্গ : মহিলা		
346	HXF1576701	ফটো উপলব্ধ	347	AHY2842284	ফটো উপলব্ধ	348	AHY2857639	ফটো উপলব্ধ
নাম : ইন্দিশ মিশ্র পিতার নাম: হাসম মিশ্র বাড়ির নং : n0063 বয়স : 60 লিঙ্গ : পুরুষ			নাম : তানিয়া খাতুন পিতার নাম: দিল মহম্মদ আনসারি বাড়ির নং : এন0063 বয়স : 20 লিঙ্গ : মহিলা			নাম : মোহাম্মদ আসফাক আনসারি পিতার নাম: দিল মহম্মদ আনসারি বাড়ির নং : কাঠসিরি বয়স : 20 লিঙ্গ : পুরুষ		
349	HXF2246197	ফটো উপলব্ধ	350	AHY1766575	ফটো উপলব্ধ	351	WB/24/169/495330	ফটো উপলব্ধ
নাম : সন্তোষ মিশ্র পিতার নাম: রাজেন্দ্র প্রসাদ মিশ্র বাড়ির নং : n0137 বয়স : 44 লিঙ্গ : পুরুষ			নাম : সোনম মিশ্রা স্বামীর নাম: সন্তোষ মিশ্রা বাড়ির নং : n0137 বয়স : 35 লিঙ্গ : মহিলা			নাম : জমীরুদ্দিন মোনসুরী পিতার নাম: মহঃইব্রাহিম মোনসুরী বাড়ির নং : n0134 বয়স : 66 লিঙ্গ : পুরুষ		
352	HXF2665941	ফটো উপলব্ধ	353	HXF2665958	ফটো উপলব্ধ	354	AHY1854801	ফটো উপলব্ধ
নাম : সামিনা জামিল মনসুরি পিতার নাম: জমীরুদ্দিন মনসুরি বাড়ির নং : n0134 বয়স : 49 লিঙ্গ : পুরুষ			নাম : মহঃ মোস্তাফিজ মনসুরি পিতার নাম: জমীরুদ্দিন মনসুরি বাড়ির নং : n0134 বয়স : 49 লিঙ্গ : পুরুষ			নাম : সেখ চান্না স্বামীর নাম: লেখ সাদাম হোসেন বাড়ির নং : n0134 বয়স : 49 লিঙ্গ : মহিলা		
355	HXF3058476	ফটো উপলব্ধ	356	AHY2767093	ফটো উপলব্ধ	357	WB/24/169/495435	ফটো উপলব্ধ
নাম : তারানা বেগম স্বামীর নাম: মহঃ জিয়াউদ্দিন বাড়ির নং : n0134 বয়স : 35 লিঙ্গ : মহিলা			নাম : নাজনি খাতুন পিতার নাম: মহঃ জিয়াউদ্দিন বাড়ির নং : জেকে-5 বয়স : 21 লিঙ্গ : মহিলা			নাম : কম্পনাদেবী যাদব স্বামীর নাম: ত্রিবেণী যাদব বাড়ির নং : n0122 বয়স : 61 লিঙ্গ : মহিলা		
358	AHY1766450	ফটো উপলব্ধ	359	AHY1390954	ফটো উপলব্ধ	360	HXF2665982	ফটো উপলব্ধ
নাম : সরস্বতী যাদব স্বামীর নাম: তিঙ্কু যাদব বাড়ির নং : n0122 বয়স : 36 লিঙ্গ : মহিলা			নাম : হরেন্দ্র হালদার পিতার নাম: দাগিনা যাদব বাড়ির নং : n0134 বয়স : 39 লিঙ্গ : পুরুষ			নাম : গোপাল চন্দ্র যাদব পিতার নাম: ত্রিবেণী চন্দ্র যাদব বাড়ির নং : n0122 বয়স : 49 লিঙ্গ : পুরুষ		

361 নাম : বর্নালী যাদব স্বামীর নাম: গোপাল যাদব বাড়ির নং : n0122 বয়স : 39 লিঙ্গ : মহিলা	AHY1986405 ফটো উপলব্ধ	362 নাম : টিকু যাদব পিতার নাম: ত্রিবেণী যাদব বাড়ির নং : n0122 বয়স : 43 লিঙ্গ : পুরুষ	HXF2665990 ফটো উপলব্ধ	363 নাম : দেও কুমার হাই পিতার নাম: রতন রাই বাড়ির নং : n0132 বয়স : 32 লিঙ্গ : পুরুষ	AHY1390962 ফটো উপলব্ধ
364 নাম : প্রদীপ কুমার রাই পিতার নাম: ভারত রাই বাড়ির নং : n0122 বয়স : 36 লিঙ্গ : পুরুষ	AHY1766492 ফটো উপলব্ধ	365 নাম : কিয়নচন্দ্র রাম পিতার নাম: রামখেলাওন রাম বাড়ির নং : n0132 বয়স : 55 লিঙ্গ : পুরুষ	WB/24/169/495155 ফটো উপলব্ধ	366 নাম : গীতা দেবী রাম স্বামীর নাম: কিয়ন চাঁদ রাম বাড়ির নং : n0132 বয়স : 51 লিঙ্গ : মহিলা	WB/24/169/495434 ফটো উপলব্ধ
367 নাম : বলীরাম রাম পিতার নাম: রামখেলাওন রাম বাড়ির নং : n0132 বয়স : 49 লিঙ্গ : পুরুষ	HXF2666089 ফটো উপলব্ধ	368 নাম : বিনোদ রাম পিতার নাম: রাম খেলাওন বাড়ির নং : n0132 বয়স : 37 লিঙ্গ : পুরুষ	AHY1483817 ফটো উপলব্ধ	369 নাম : ডলি রাম পিতার নাম: কিয়ন চন্দ্র রাম বাড়ির নং : n0132 বয়স : 33 লিঙ্গ : মহিলা	AHY1766443 ফটো উপলব্ধ
370 নাম : দেবী রাম স্বামীর নাম: রামাই রাম বাড়ির নং : n0172 বয়স : 61 লিঙ্গ : মহিলা	WB/24/169/495373 ফটো উপলব্ধ	371 নাম : রবি রাম পিতার নাম: রামাই রাম বাড়ির নং : n0172 বয়স : 35 লিঙ্গ : পুরুষ	AHY1391689 ফটো উপলব্ধ	372 নাম : সুকিয়া রাম পিতার নাম: রামাই রাম বাড়ির নং : 172 বয়স : 35 লিঙ্গ : মহিলা	AHY1605682 ফটো উপলব্ধ
373 নাম : শেফালী রাম পিতার নাম: ভনু রাম বাড়ির নং : n0235 বয়স : 44 লিঙ্গ : মহিলা	AHY1854850 ফটো উপলব্ধ	374 নাম : ভনু রাম পিতার নাম: রামাই রাম বাড়ির নং : n0235 বয়স : 41 লিঙ্গ : পুরুষ	AHY1391697 ফটো উপলব্ধ	375 নাম : গায়ত্রী রাম স্বামীর নাম: বিনোদ রাম বাড়ির নং : n0296 বয়স : 30 লিঙ্গ : মহিলা	AHY2088979 ফটো উপলব্ধ
376 নাম : রমেশ রাম পিতার নাম: কিয়ন চন্দ্র রাম বাড়ির নং : n0132 বয়স : 26 লিঙ্গ : পুরুষ	AHY2088888 ফটো উপলব্ধ	377 নাম : উমেশ রাম পিতার নাম: কিয়ন চন্দ্র রাম বাড়ির নং : n0132 বয়স : 34 লিঙ্গ : পুরুষ	AHY1936418 ফটো উপলব্ধ	378 নাম : সানি রাম মায়ের নাম: শেফালী রাম বাড়ির নং : এন0235 বয়স : 21 লিঙ্গ : পুরুষ	AHY2750149 ফটো উপলব্ধ
379 নাম : দীলিপ শর্মা পিতার নাম: শ্যামসুন্দর শর্মা বাড়ির নং : n0188 বয়স : 38 লিঙ্গ : পুরুষ	AHY0579664 ফটো উপলব্ধ	380 নাম : বেবী শর্মা স্বামীর নাম: চংডেশ্বর শর্মা বাড়ির নং : n0218 বয়স : 38 লিঙ্গ : মহিলা	AHY0579672 ফটো উপলব্ধ	381 নাম : কাঞ্চন শর্মা স্বামীর নাম: শুভ শর্মা বাড়ির নং : n0291 বয়স : 31 লিঙ্গ : মহিলা	AHY2088920 ফটো উপলব্ধ
382 নাম : সুনিতা শর্মা স্বামীর নাম: শংকর শর্মা বাড়ির নং : n0188 বয়স : 33 লিঙ্গ : মহিলা	AHY1766633 ফটো উপলব্ধ	383 নাম : বিন্দিয়াদেবী শর্মা স্বামীর নাম: চংডেশ্বর শর্মা বাড়ির নং : n0188 বয়স : 56 লিঙ্গ : মহিলা	WB/24/169/495372 ফটো উপলব্ধ	384 নাম : শংকর শর্মা পিতার নাম: চংডেশ্বর শর্মা বাড়ির নং : n0188 বয়স : 39 লিঙ্গ : পুরুষ	HXF3171428 ফটো উপলব্ধ
385 নাম : শক্ত শর্মা পিতার নাম: চংডেশ্বর শর্মা বাড়ির নং : n0188 বয়স : 35 লিঙ্গ : পুরুষ	AHY1391614 ফটো উপলব্ধ	386 নাম : শ্রীপতি শর্মা স্বামীর নাম: ঘনশ্যাম শর্মা বাড়ির নং : n0158 বয়স : 71 লিঙ্গ : মহিলা	HXF1576586 ফটো উপলব্ধ	387 নাম : নরেন্দ্র কুমার শর্মা পিতার নাম: ঘনশ্যাম শর্মা বাড়ির নং : n0158 বয়স : 48 লিঙ্গ : পুরুষ	HXF1576595 ফটো উপলব্ধ
388 নাম : আলোক কুমার শর্মা পিতার নাম: ঘনশ্যাম শর্মা বাড়ির নং : n0158 বয়স : 39 লিঙ্গ : পুরুষ	HXF2859460 ফটো উপলব্ধ	389 নাম : বন্দনা শর্মা স্বামীর নাম: নরেন্দ্র কুমার শর্মা বাড়ির নং : n0158 বয়স : 39 লিঙ্গ : মহিলা	HXF2859478 ফটো উপলব্ধ	390 নাম : বিক্রম শ্রীবাস্তব পিতার নাম: রতন লাল শ্রীবাস্তব বাড়ির নং : n0126 বয়স : 43 লিঙ্গ : পুরুষ	HXF1622083 ফটো উপলব্ধ

391	WB/24/169/495321	নাম : রতনলাল শ্রীবাস্তব পিতার নাম: শ্রীকৃষ্ণলাল শ্রীবাস্তব বাড়ির নং : n0126 বয়স : 69 লিঙ্গ : পুরুষ	ফটো উপলব্ধ	392	WB/24/169/495347	নাম : পুর্নিমা শ্রীবাস্তব স্বামীর নাম: রতনলাল শ্রীবাস্তব বাড়ির নং : n0126 বয়স : 63 লিঙ্গ : মহিলা	ফটো উপলব্ধ	393	HXF2383222	নাম : দিল্লী শ্রীবাস্তব পিতার নাম: রতনলাল শ্রীবাস্তব বাড়ির নং : n0126 বয়স : 42 লিঙ্গ : মহিলা	ফটো উপলব্ধ
394	AHY1854835	নাম : আকাজা শ্রীবাস্তব স্বামীর নাম: রাহুল শ্রীবাস্তব বাড়ির নং : n0126 বয়স : 36 লিঙ্গ : মহিলা	ফটো উপলব্ধ	395	HXF2859445	নাম : রাহুল শ্রীবাস্তব পিতার নাম: রতন লাল শ্রীবাস্তব বাড়ির নং : n0126 বয়স : 40 লিঙ্গ : পুরুষ	ফটো উপলব্ধ	396	HXF2661684	নাম : রাণু শ্রীবাস্তব (গুহ) স্বামীর নাম: বিক্রম শ্রীবাস্তব বাড়ির নং : n0237 বয়স : 44 লিঙ্গ : মহিলা	ফটো উপলব্ধ
397	AHY2088946	নাম : লীলা দেবী স্বামীর নাম: রতনরাম সাউ বাড়ির নং : n0033 বয়স : 43 লিঙ্গ : মহিলা	ফটো উপলব্ধ	398	AHY2485639	নাম : সঞ্জয় সাউ স্বামীর নাম: অরুণ সাউ বাড়ির নং : n0033 বয়স : 43 লিঙ্গ : মহিলা	ফটো উপলব্ধ	399	AHY2213395	নাম : আমন কুমার সাউ পিতার নাম: অরুণ সাউ বাড়ির নং : গ্রাউন্ড ফ্লোর বয়স : 26 লিঙ্গ : পুরুষ	ফটো উপলব্ধ
400	WB/24/169/495238	নাম : শকুন্তলা সাউ স্বামীর নাম: রামধনী সাউ বাড়ির নং : n0031 বয়স : 66 লিঙ্গ : মহিলা	ফটো উপলব্ধ	401	AHY1605542	নাম : নির্মালা সাউ পিতার নাম: রামধনী সাউ বাড়ির নং : 031 বয়স : 47 লিঙ্গ : মহিলা	ফটো উপলব্ধ	402	HXF2859320	নাম : রাজু সাউ পিতার নাম: রামধনি সাউ বাড়ির নং : n0031 বয়স : 39 লিঙ্গ : পুরুষ	ফটো উপলব্ধ
403	WB/24/169/495403	নাম : কমলা সাউ স্বামীর নাম: উপেন্দ্রনাথ সাউ বাড়ির নং : n0032 বয়স : 93 লিঙ্গ : মহিলা	ফটো উপলব্ধ	404	WB/24/169/495286	নাম : সন্তোষ সাউ পিতার নাম: উপেন্দ্রনাথ সাউ বাড়ির নং : n0032 বয়স : 76 লিঙ্গ : পুরুষ	ফটো উপলব্ধ	405	HXF3171410	নাম : সর্গু সাউ পিতার নাম: সন্তোষ সাউ বাড়ির নং : n0032 বয়স : 40 লিঙ্গ : পুরুষ	ফটো উপলব্ধ
406	WB/24/169/495289	নাম : সুশান্ত কুমার সাউ পিতার নাম: উপেন্দ্রনাথ সাউ বাড়ির নং : n0032 বয়স : 67 লিঙ্গ : পুরুষ	ফটো উপলব্ধ	407	AHY1182278	নাম : বীরেশ্বর সাউ পিতার নাম: সুশান্ত কুমার সাউ বাড়ির নং : n0032 বয়স : 37 লিঙ্গ : পুরুষ	ফটো উপলব্ধ	408	HXF2246429	নাম : লালটু সাউ পিতার নাম: সন্তোষ কুমার সাউ বাড়ির নং : n0032 বয়স : 49 লিঙ্গ : পুরুষ	ফটো উপলব্ধ
409	WB/24/169/495414	নাম : প্রমিলা সাউ স্বামীর নাম: শ্রীপ্রসাদ সাউ বাড়ির নং : n0127 বয়স : 67 লিঙ্গ : মহিলা	ফটো উপলব্ধ	410	WB/24/169/495460	নাম : বিজয় সাউ পিতার নাম: শ্রীপ্রসাদ সাউ বাড়ির নং : n0127 বয়স : 55 লিঙ্গ : পুরুষ	ফটো উপলব্ধ	411	WB/24/169/495070	নাম : সঞ্জয় সাউ পিতার নাম: শ্রীপ্রসাদ সাউ বাড়ির নং : n0127 বয়স : 50 লিঙ্গ : পুরুষ	ফটো উপলব্ধ
412	AHY1766641	নাম : ফুলটুসি সাউ স্বামীর নাম: সঞ্জয় সাউ বাড়ির নং : n0127 বয়স : 37 লিঙ্গ : মহিলা	ফটো উপলব্ধ	413	AHY1391671	নাম : আনন্দ কুমার সাউ পিতার নাম: শিউ সাউ বাড়ির নং : n0127 বয়স : 38 লিঙ্গ : পুরুষ	ফটো উপলব্ধ	414	AHY2846509	নাম : শিবম সাউ পিতার নাম: সঞ্জয় সাউ বাড়ির নং : এন0127 বয়স : 25 লিঙ্গ : পুরুষ	ফটো উপলব্ধ
415	HXF2666204	নাম : কালী সাউ পিতার নাম: কিশোরী সাউ বাড়ির নং : n0130 বয়স : 57 লিঙ্গ : পুরুষ	ফটো উপলব্ধ	416	WB/24/169/495416	নাম : রেখা সাউ স্বামীর নাম: কালী সাউ বাড়ির নং : n0130 বয়স : 51 লিঙ্গ : মহিলা	ফটো উপলব্ধ	417	HXF2666220	নাম : কৃষ্ণা সাউ স্বামীর নাম: ভোলা সাউ বাড়ির নং : n0204 বয়স : 54 লিঙ্গ : মহিলা	ফটো উপলব্ধ
418	AHY1854785	নাম : রতী রাম সাউ পিতার নাম: পুনী রাম সাউ বাড়ির নং : n0245 বয়স : 64 লিঙ্গ : পুরুষ	ফটো উপলব্ধ	419	AHY1605864	নাম : রাহুল কুমার সাউ পিতার নাম: রতিরাম সাউ বাড়ির নং : এন0245 বয়স : 31 লিঙ্গ : পুরুষ	ফটো উপলব্ধ	420	AHY2686582	নাম : লক্ষ্মী দেবী স্বামীর নাম: রাহুল কুমার সাউ বাড়ির নং : এন0245 বয়স : 32 লিঙ্গ : মহিলা	ফটো উপলব্ধ

421	AHY2647097	ফটো উপলব্ধ	422	AHY2630986	ফটো উপলব্ধ	423	AHY2561686	ফটো উপলব্ধ
নাম : পিন্ডি সাউ স্বামীর নাম: লাফট সাউ বাড়ির নং : n0032 বয়স : 35 লিঙ্গ : মহিলা			নাম : পুনম কুমারী সাউ পিতার নাম: মতিলাল সাউ বাড়ির নং : নং55 বয়স : 22 লিঙ্গ : মহিলা			নাম : পায়েল সাউ পিতার নাম: বাপন কুমার সাউ বাড়ির নং : এন0032 বয়স : 23 লিঙ্গ : মহিলা		
424	HXF3171402	ফটো উপলব্ধ	425	AHY1936434	ফটো উপলব্ধ	426	AHY1936368	ফটো উপলব্ধ
নাম : পিন্টু সাউ পিতার নাম: সন্তোষ সাউ বাড়ির নং : n0032 বয়স : 39 লিঙ্গ : পুরুষ			নাম : প্রিয়াঙ্কা সাউ স্বামীর নাম: বরন কুমার সাউ বাড়ির নং : n0032 বয়স : 33 লিঙ্গ : মহিলা			নাম : ত্রিলোকী সাউ পিতার নাম: ভোলা সাও বাড়ির নং : n0204 বয়স : 28 লিঙ্গ : পুরুষ		
427	HXF2666196	ফটো উপলব্ধ	428	AHY2715225	ফটো উপলব্ধ	429	AHY1936350	ফটো উপলব্ধ
নাম : বরুণ কুমার সাউ পিতার নাম: সুশান্ত সাউ বাড়ির নং : n0032 বয়স : 40 লিঙ্গ : পুরুষ			নাম : মিনতি সাউ স্বামীর নাম: সন্তোষ সাউ বাড়ির নং : n0032 বয়স : 69 লিঙ্গ : মহিলা			নাম : সুমন দেবী পিতার নাম: অনিল মহতো বাড়ির নং : n0245 বয়স : 31 লিঙ্গ : মহিলা		
430	AHY2561769	ফটো উপলব্ধ	431	AHY2561751	ফটো উপলব্ধ	432	HXF1591049	ফটো উপলব্ধ
নাম : রাজেন্দ্র শর্মা পিতার নাম: দীলিপ শর্মা বাড়ির নং : এন0013 বয়স : 23 লিঙ্গ : পুরুষ			নাম : জিতেন্দ্র শর্মা পিতার নাম: দীলিপ শর্মা বাড়ির নং : এন0013 বয়স : 24 লিঙ্গ : পুরুষ			নাম : সীতা দেবী সাহানী স্বামীর নাম: কল্পনাথ সাহানী বাড়ির নং : n0224 বয়স : 56 লিঙ্গ : মহিলা		
433	AHY1391580	ফটো উপলব্ধ	434	AHY1152560	ফটো উপলব্ধ	435	AHY2452357	ফটো উপলব্ধ
নাম : অরুণ সাহানি পিতার নাম: কল্পনাথ সাহানি বাড়ির নং : n0225 বয়স : 33 লিঙ্গ : পুরুষ			নাম : কল্পনাথ সাহানী পিতার নাম: শিউ মঙ্গল সাহানী বাড়ির নং : n0225 বয়স : 68 লিঙ্গ : পুরুষ			নাম : বিকাশ কুমার সিং পিতার নাম: উমেশ সিং বাড়ির নং : n0234 বয়স : 23 লিঙ্গ : পুরুষ		
436	WB/24/169/495171	ফটো উপলব্ধ	437	HXF1576511	ফটো উপলব্ধ	438	HXF2383248	ফটো উপলব্ধ
নাম : মহামায়া সিং পিতার নাম: গোরখ সিং বাড়ির নং : n0004 বয়স : 56 লিঙ্গ : পুরুষ			নাম : গীতা সিং স্বামীর নাম: মহামায়া সিং বাড়ির নং : n0004 বয়স : 52 লিঙ্গ : মহিলা			নাম : আশীষ সিং পিতার নাম: রাজকিশোর সিং বাড়ির নং : n0059 বয়স : 42 লিঙ্গ : পুরুষ		
439	AHY1766328	ফটো উপলব্ধ	440	AHY1766336	ফটো উপলব্ধ	441	HXF0936005	ফটো উপলব্ধ
নাম : মমতা কুমারী সিং স্বামীর নাম: আশীষ সিং বাড়ির নং : n0059 বয়স : 31 লিঙ্গ : মহিলা			নাম : সুরেশ সিং পিতার নাম: মদন সিং বাড়ির নং : n0059 বয়স : 53 লিঙ্গ : পুরুষ			নাম : জগনারায়ন সিং পিতার নাম: বিশ্বনাথ সিং বাড়ির নং : n0155 বয়স : 66 লিঙ্গ : পুরুষ		
442	AHY2519346	ফটো উপলব্ধ	443	AHY2566081	ফটো উপলব্ধ	444	AHY2566057	ফটো উপলব্ধ
নাম : জ্যোৎস্না দে স্বামীর নাম: কার্তিক দে বাড়ির নং : n0059 বয়স : 44 লিঙ্গ : মহিলা			নাম : জয় কুমার মায়ের নাম: অর্চনা সিং বাড়ির নং : এন0057 বয়স : 23 লিঙ্গ : পুরুষ			নাম : মনিষ কুমার সিং পিতার নাম: মহামায়া সিং বাড়ির নং : এন0004 বয়স : 23 লিঙ্গ : পুরুষ		
445	AHY2552693	ফটো উপলব্ধ	446	AHY2686285	ফটো উপলব্ধ	447	AHY2630762	ফটো উপলব্ধ
নাম : সচিন সিং পিতার নাম: সুরেশ সিং বাড়ির নং : এন0059 বয়স : 24 লিঙ্গ : পুরুষ			নাম : অনু কুমারী স্বামীর নাম: সোনু কুমার সিং বাড়ির নং : এন0160 বয়স : 35 লিঙ্গ : মহিলা			নাম : প্রথম সিং পিতার নাম: বিশ্বনাথ সিং বাড়ির নং : এন0223 বয়স : 23 লিঙ্গ : পুরুষ		
448	AHY2088912	ফটো উপলব্ধ	449	AHY2066694	ফটো উপলব্ধ	450	AHY1986421	ফটো উপলব্ধ
নাম : খুশবু সিং স্বামীর নাম: অর্জুন সিং বাড়ির নং : n0290 বয়স : 33 লিঙ্গ : মহিলা			নাম : সুনয়না সিং পিতার নাম: মহামায়া সিং বাড়ির নং : n0287 বয়স : 27 লিঙ্গ : মহিলা			নাম : অর্চনা সিং স্বামীর নাম: বিকি সিং বাড়ির নং : n0157 বয়স : 33 লিঙ্গ : মহিলা		

451 নাম : শীলাদেবী সিং স্বামীর নাম: জগনারায়ন সিং বাড়ির নং : n0155 বয়স : 61 লিঙ্গ : মহিলা	HXF1577410 ফটো উপলব্ধ	452 নাম : দীপক কুমার সিং পিতার নাম: জগ নারায়ন সিং বাড়ির নং : n0155 বয়স : 33 লিঙ্গ : পুরুষ	AHY1391598 ফটো উপলব্ধ	453 নাম : ভিকি কুমার সিং পিতার নাম: গোপাল সরন সিং বাড়ির নং : n0157 বয়স : 39 লিঙ্গ : পুরুষ	HXF2859429 ফটো উপলব্ধ
454 নাম : পার্বতী দেবী সিং স্বামীর নাম: জিউত সিং বাড়ির নং : n0160 বয়স : 64 লিঙ্গ : মহিলা	HXF3171501 ফটো উপলব্ধ	455 নাম : সোন কুমার সিং পিতার নাম: জিউত সিং বাড়ির নং : n0160 বয়স : 31 লিঙ্গ : পুরুষ	AHY1483841 ফটো উপলব্ধ	456 নাম : সঞ্জয় সিং পিতার নাম: ব্রীজনন্দন সিং বাড়ির নং : n0162 বয়স : 56 লিঙ্গ : পুরুষ	WB/24/169/495025 ফটো উপলব্ধ
457 নাম : শকুন্তলা দেবী সিং স্বামীর নাম: সঞ্জয় সিং বাড়ির নং : n0162 বয়স : 50 লিঙ্গ : মহিলা	AHY1684687 ফটো উপলব্ধ	458 নাম : বিকি সৌরভ পিতার নাম: সঞ্জয় সিং বাড়ির নং : n0162 বয়স : 29 লিঙ্গ : পুরুষ	AHY1854769 ফটো উপলব্ধ	459 নাম : ঋতিক কুমার সিং পিতার নাম: সঞ্জয় সিং বাড়ির নং : 162 (170) বয়স : 20 লিঙ্গ : পুরুষ	AHY2836971 ফটো উপলব্ধ
460 নাম : ভগবান সিং পিতার নাম: রামায়ন সিং বাড়ির নং : n0168 বয়স : 58 লিঙ্গ : পুরুষ	AHY0580498 ফটো উপলব্ধ	461 নাম : লক্ষী দেবী সিং স্বামীর নাম: ভগবাণ সিং বাড়ির নং : n0168 বয়স : 47 লিঙ্গ : মহিলা	HXF2666360 ফটো উপলব্ধ	462 নাম : রবি সিং পিতার নাম: নরসিং সিং বাড়ির নং : n0162 বয়স : 33 লিঙ্গ : পুরুষ	AHY1766526 ফটো উপলব্ধ
463 নাম : বিয়েন সিং পিতার নাম: নরসিং সিং বাড়ির নং : n0162 বয়স : 40 লিঙ্গ : পুরুষ	AHY0580399 ফটো উপলব্ধ	464 নাম : মীরা দেবী সিং স্বামীর নাম: উমেশ সিং বাড়ির নং : n0162 বয়স : 30 লিঙ্গ : মহিলা	AHY1391648 ফটো উপলব্ধ	465 নাম : মঞ্জু সিং স্বামীর নাম: বিয়েন সিং বাড়ির নং : n0162 বয়স : 38 লিঙ্গ : মহিলা	AHY1483858 ফটো উপলব্ধ
466 নাম : অর্জুন সিং পিতার নাম: জিউত সিং বাড়ির নং : n0160 বয়স : 42 লিঙ্গ : পুরুষ	HXF3171519 ফটো উপলব্ধ	467 নাম : রাম কৃষ্ণা সিংহ পিতার নাম: রাজ কিশোর সিংহ বাড়ির নং : এন0059 বয়স : 34 লিঙ্গ : পুরুষ	AHY2747939 ফটো উপলব্ধ	468 নাম : প্রিয়ঙ্কা কুমারী সিংহ স্বামীর নাম: রাম কৃষ্ণা সিংহ বাড়ির নং : এন0059 বয়স : 32 লিঙ্গ : মহিলা	AHY2748002 ফটো উপলব্ধ
469 নাম : ওম প্রকাশ সিংহ পিতার নাম: বৈজু সিংহ বাড়ির নং : n0145 বয়স : 41 লিঙ্গ : পুরুষ	HXF2383230 ফটো উপলব্ধ	470 নাম : মুক্চান সিং পিতার নাম: হরেন্দ্র সিং বাড়ির নং : এন0145 বয়স : 22 লিঙ্গ : মহিলা	AHY2630820 ফটো উপলব্ধ	471 নাম : প্রিতোষ প্রকাশ সিং পিতার নাম: সিকেন্দর সিং বাড়ির নং : এন0145 বয়স : 23 লিঙ্গ : পুরুষ	AHY2630861 ফটো উপলব্ধ
472 নাম : নিতিশ সিংহ পিতার নাম: সুরেশ সিংহ বাড়ির নং : এন00059 বয়স : 26 লিঙ্গ : পুরুষ	AHY2547008 ফটো উপলব্ধ	473 নাম : বৈজু সিংহ পিতার নাম: রামাংগিয়া সিংহ বাড়ির নং : n0145 বয়স : 75 লিঙ্গ : পুরুষ	AHY2258986 ফটো উপলব্ধ	474 নাম : জয় প্রকাশ সিং পিতার নাম: বৈজু সিং বাড়ির নং : n0145 বয়স : 37 লিঙ্গ : পুরুষ	HXF3171485 ফটো উপলব্ধ
475 নাম : হরেন্দ্র সিং পিতার নাম: রামমঙ্গীয়া সিং বাড়ির নং : n0145 বয়স : 53 লিঙ্গ : পুরুষ	AHY2258994 ফটো উপলব্ধ	476 নাম : সুমিত্রা দেবী সিংহ স্বামীর নাম: বৈজু সিংহ বাড়ির নং : n0145 বয়স : 61 লিঙ্গ : মহিলা	HXF2246569 ফটো উপলব্ধ	477 নাম : সিকন্দর সিং পিতার নাম: রামজয়া সিংহ বাড়ির নং : n0145 বয়স : 58 লিঙ্গ : পুরুষ	HXF3058716 ফটো উপলব্ধ
478 নাম : সরিতা সিং স্বামীর নাম: ওম প্রকাশ সিং বাড়ির নং : n0145 বয়স : 39 লিঙ্গ : মহিলা	HXF2859437 ফটো উপলব্ধ	479 নাম : চন্দ্র প্রকাশ সিং পিতার নাম: বাইজু সিং বাড়ির নং : n0145 বয়স : 35 লিঙ্গ : পুরুষ	AHY1391606 ফটো উপলব্ধ	480 নাম : রুপা সিং স্বামীর নাম: জয় প্রকাশ সিং বাড়ির নং : 145 বয়স : 33 লিঙ্গ : মহিলা	AHY1605518 ফটো উপলব্ধ



481	AHY2469062	ফটো উপলব্ধ	482	AHY2846566	ফটো উপলব্ধ	483	WB/24/169/486233	ফটো উপলব্ধ
নাম : প্রিয়া সিং স্বামীর নাম: চন্দ্র প্রকাশ সিং বাড়ির নং : n0145 বয়স : 28 লিঙ্গ : মহিলা			নাম : আদিত্য সিং পিতার নাম: ওম প্রকাশ সিং বাড়ির নং : এন0145 বয়স : 20 লিঙ্গ : পুরুষ			নাম : কৃষ্ণদেও সিনহা পিতার নাম: যমুনা প্রসাদ সিনহা বাড়ির নং : n0018 বয়স : 72 লিঙ্গ : পুরুষ		
484	HXF2666394	ফটো উপলব্ধ	485	AHY0580571	ফটো উপলব্ধ	486	AHY2767366	ফটো উপলব্ধ
নাম : রনজিত সিনহা পিতার নাম: কৃষ্ণদেও সিনহা বাড়ির নং : n0018 বয়স : 49 লিঙ্গ : পুরুষ			নাম : সওয়েতা সিনহা স্বামীর নাম: রনজিত সিনহা বাড়ির নং : n0018 বয়স : 45 লিঙ্গ : মহিলা			নাম : অনুরাগ সিং পিতার নাম: রঞ্জিত সিং বাড়ির নং : নং এন0118 বয়স : 21 লিঙ্গ : পুরুষ		
487	WB/24/169/495454	ফটো উপলব্ধ	488	HXF2666410	ফটো উপলব্ধ	489	AHY0580605	ফটো উপলব্ধ
নাম : সাবিত্রী হরিজন স্বামীর নাম: জগেশ্বর হরিজন বাড়ির নং : n0148 বয়স : 81 লিঙ্গ : মহিলা			নাম : বিজয় কুমার হরিজন পিতার নাম: জগেশ্বর হরিজন বাড়ির নং : n0148 বয়স : 44 লিঙ্গ : পুরুষ			নাম : শ্যামলাল হরিজন পিতার নাম: যোগেশ্বর হরিজন বাড়ির নং : n0148 বয়স : 36 লিঙ্গ : পুরুষ		
490	HXF1576487	ফটো উপলব্ধ	491	WB/24/169/495161	ফটো উপলব্ধ	492	HXF2666428	ফটো উপলব্ধ
নাম : ঘনশ্যাম শর্মা পিতার নাম: সত্যনারায়ন শর্মা বাড়ির নং : n0148 বয়স : 77 লিঙ্গ : পুরুষ			নাম : নীহার হরিজন পিতার নাম: রামআধার হরিজন বাড়ির নং : n0114 বয়স : 76 লিঙ্গ : পুরুষ			নাম : প্রভাস হরিজন মায়ের নাম: নাহার দেবী বাড়ির নং : n0114 বয়স : 44 লিঙ্গ : পুরুষ		
493	IQN0226944	ফটো উপলব্ধ	494	GWY2700672	ফটো উপলব্ধ	495	HXF3244977	ফটো উপলব্ধ
নাম : সরিতা চৌধুরী পিতার নাম: দুলাল চৌধুরী বাড়ির নং : এন0071 বয়স : 40 লিঙ্গ : মহিলা			নাম : রামদুলারী দেবী স্বামীর নাম: রাজকিশোর সিংহ বাড়ির নং : এন0059 বয়স : 76 লিঙ্গ : মহিলা			নাম : পিংকী কুমারী সিং পিতার নাম: রাম পরবেশ বাড়ির নং : এন0145 বয়স : 42 লিঙ্গ : মহিলা		
496	HXF3244969	ফটো উপলব্ধ	497	AHY2887107	ফটো উপলব্ধ	498	AHY2896785	ফটো উপলব্ধ
নাম : মনীলা সিংহ পিতার নাম: যমুনা সিং বাড়ির নং : এন0145 বয়স : 46 লিঙ্গ : মহিলা			নাম : আরতি গুপ্তা পিতার নাম: দীপক গুপ্তা বাড়ির নং : এন0112 বয়স : 19 লিঙ্গ : মহিলা			নাম : সানিয়া সিদ্দিকি পিতার নাম: মোহাম্মদ মোঈম বাড়ির নং : এন0194 বয়স : 19 লিঙ্গ : মহিলা		
499	AHY2897064	ফটো উপলব্ধ	500	AHY2897502	ফটো উপলব্ধ	501	AHY2897536	ফটো উপলব্ধ
নাম : নিগার বাতুল পিতার নাম: মোহাম্মদ নসিম বাড়ির নং : এন0125 বয়স : 19 লিঙ্গ : মহিলা			নাম : রোহিত দাস পিতার নাম: দিলীপ দাস বাড়ির নং : এন0153 বয়স : 19 লিঙ্গ : পুরুষ			নাম : রাজ চৌধুরী পিতার নাম: অশোক চৌধুরী বাড়ির নং : এন0065 বয়স : 19 লিঙ্গ : পুরুষ		
502	AHY2897965	ফটো উপলব্ধ	503	AHY2898021	ফটো উপলব্ধ	504	AHY2899334	ফটো উপলব্ধ
নাম : নারগিস বানো পিতার নাম: নাজির হুসেন বাড়ির নং : এন0194 বয়স : 19 লিঙ্গ : মহিলা			নাম : প্রিয়া দাস পিতার নাম: রমেশ দাস বাড়ির নং : এন0179 বয়স : 19 লিঙ্গ : মহিলা			নাম : মামোন নকর পিতার নাম: বীরেন নকর বাড়ির নং : এন0183 বয়স : 19 লিঙ্গ : মহিলা		
505	AHY2899698	ফটো উপলব্ধ	506	AHY2899714	ফটো উপলব্ধ	507	AHY2900702	ফটো উপলব্ধ
নাম : শহনাজ পিতার নাম: মোহাম্মদ রহিম কুরাসী বাড়ির নং : এন0249 বয়স : 19 লিঙ্গ : মহিলা			নাম : মোহাম্মদ সাঈদ নওয়াজ পিতার নাম: মোহাম্মদ শাহনাওয়াজ আনসারি বাড়ির নং : এন0266 বয়স : 19 লিঙ্গ : পুরুষ			নাম : নাসরিন বেগম স্বামীর নাম: মোহাম্মদ নসিম বাড়ির নং : এন0194 বয়স : 37 লিঙ্গ : মহিলা		
508	AHY2902435	ফটো উপলব্ধ	509	AHY2912269	ফটো উপলব্ধ			
নাম : সুমিত চৌধুরী পিতার নাম: রাজ চৌধুরী বাড়ির নং : এন0073 বয়স : 20 লিঙ্গ : পুরুষ			নাম : মুসকান খাতুন পিতার নাম: ইসলাম মহম্মদ বাড়ির নং : বানীপুর বয়স : 21 লিঙ্গ : মহিলা					





510	1	AHY2936466
নাম : স্নেহা শর্মা পিতার নাম: নরেন্দ্র কুমার শর্মা বাড়ির নং : এন/এ বয়স : 20 লিঙ্গ : মহিলা		ফটো উপলব্ধ

নির্বাচক সংখ্যার সারসংক্ষেপ :

A) নির্বাচকের সংখ্যা :

	নির্বাচক তালিকার প্রকৃতি	নির্বাচক তালিকার পরিচিতি :	নির্বাচকের সংখ্যা :				
			পুরুষ	মহিলা	তৃতীয় লিঙ্গ	মোট	
I	মূল তালিকা	মূল তালিকা	বিশেষ নিবিড় সংশোধন ২০২৬ এর চূড়ান্ত ভোটার তালিকার সহিত 09-04-2026 তারিখ অবধি সংশোধিত নির্বাচক তালিকা	263	246	0	509
II	1- সংযোজন তালিকা	সংযোজনী 1	বিশেষ সংক্ষিপ্ত সংশোধন 2026	0	0	0	0
		সংযোজনী 2	ধারাবাহিক সংশোধন 2026	0	1	0	1
			মোট	0	1	0	1
III	2- বিয়োজন তালিকা	সংযোজনী 1	বিশেষ সংক্ষিপ্ত সংশোধন 2026	0	0	0	0
		সংযোজনী 2	ধারাবাহিক সংশোধন 2026	0	0	0	0
			মোট	0	0	0	0
IV	'লিঙ্গ ক্ষেত্রের' পরিবর্তনের কারণে পার্থক্য			0	0	0	0
V	বিচারপ্রক্রিয়ার অধীনস্থ			0	0	0	0
VI	বিচার বিভাগীয় আধিকারিক কর্তৃক বিচারপূর্বক নিষ্পত্তির পর বিয়োজিত			27	27	0	54
নির্বাচকের মোট সংখ্যা (I+II-III+IV-V-VI)				236	220	0	456

B) ক্রটি সংশোধনের সংখ্যা :

নির্বাচক তালিকার প্রকৃতি	নির্বাচক তালিকার পরিচিতি :	ক্রটি সংশোধনের সংখ্যা :
সংযোজনী 1	বিশেষ সংক্ষিপ্ত সংশোধন 2026	0
সংযোজনী 2	ধারাবাহিক সংশোধন 2026	0
	মোট	0

নির্বাচক নিবন্ধন আধিকারিকের স্বাক্ষর

E-মৃত, S-স্থানান্তরিত, R-একাধিকবার অন্তর্ভুক্ত, M-নিখোঁজ, Q-যোগ্য নহে