



নির্বাচক তালিকা 2026 S25 পশ্চিমবঙ্গ

বিধানসভা নির্বাচনক্ষেত্রের নং, নাম ও সংরক্ষণের স্থিতি : 174 - সাঁকরাইল (তপশীলি জাতি)		অংশ নং : 175																			
বিধানসভা নির্বাচনক্ষেত্রটি যে লোকসভা নির্বাচনক্ষেত্রের / ক্ষেত্রসমূহের অন্তর্ভুক্ত তার নং, নাম ও সংরক্ষণ স্থিতি : 25 - হাওড়া (সাধারণ)																					
1. সংশোধনের পূর্ণ বিবরণ																					
সংশোধনের বৎসর :	2026	নির্বাচক তালিকার পরিচিতি :																			
ভিত্তি তারিখ :	01-01-2026	বিশেষ নিবিড় সংশোধন ২০২৬ এর চূড়ান্ত ভোটার তালিকার সহিত 09-04-2026 তারিখ অবধি সংশোধিত নির্বাচক তালিকা																			
সংশোধনের প্রকৃতি :	ধারাবাহিক সংশোধন 2026																				
প্রকাশনার তারিখ :	09-04-2026																				
2. অংশ ও নির্বাচনী এলাকার পূর্ণ বিবরণ :																					
অংশের ভাগ নং ও নাম :																					
1-বানুপুর পাক্লি লাইন		<table border="1" style="width: 100%; border-collapse: collapse;"> <tr> <td>প্রধান শহর/গ্রাম</td> <td>: বানুপুর (সিটি)</td> </tr> <tr> <td>ওয়ার্ড</td> <td>:</td> </tr> <tr> <td>থানা</td> <td>: সাঁকরাইল</td> </tr> <tr> <td>গ্রাম পঞ্চায়েত</td> <td>: বানুপুর-1</td> </tr> <tr> <td>ব্লক</td> <td>: সাঁকরাইল</td> </tr> <tr> <td>মহকুমা</td> <td>: হাওড়া সদর</td> </tr> <tr> <td>জেলা</td> <td>: হাওড়া</td> </tr> <tr> <td>পিন</td> <td>: 711304</td> </tr> </table>				প্রধান শহর/গ্রাম	: বানুপুর (সিটি)	ওয়ার্ড	:	থানা	: সাঁকরাইল	গ্রাম পঞ্চায়েত	: বানুপুর-1	ব্লক	: সাঁকরাইল	মহকুমা	: হাওড়া সদর	জেলা	: হাওড়া	পিন	: 711304
প্রধান শহর/গ্রাম	: বানুপুর (সিটি)																				
ওয়ার্ড	:																				
থানা	: সাঁকরাইল																				
গ্রাম পঞ্চায়েত	: বানুপুর-1																				
ব্লক	: সাঁকরাইল																				
মহকুমা	: হাওড়া সদর																				
জেলা	: হাওড়া																				
পিন	: 711304																				
3. ভোট গ্রহন কেন্দ্রের পূর্ণ বিবরণ :																					
ভোট গ্রহন কেন্দ্রের নং, নাম :		ভোট গ্রহন কেন্দ্রের শ্রেণী :		গ্রামীণ																	
175 - উর্দু তারিকি হাই স্কুল		এই অংশে সহায়ক ভোটগ্রহন কেন্দ্রের সংখ্যা :		0																	
ভোট গ্রহন কেন্দ্রের ঠিকানা :																					
উর্দু তারিকি হাই স্কুল, রুম-2, বানুপুর-1, পি.এস.-সাঁকরাইল, হাওড়া সদর																					
4. নির্বাচকের সংখ্যা :																					
প্রথম ক্রমিক নং	শেষ ক্রমিক নং	মোট সংখ্যা																			
		পুরুষ	মহিলা	তৃতীয় লিঙ্গ	মোট																
1	448	186	174	0	360																

নির্বাচক নিবন্ধন আধিকারিকের স্বাক্ষর

Nazri Naksha

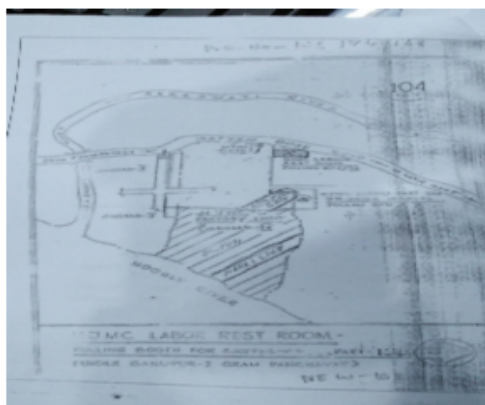

Google Map View

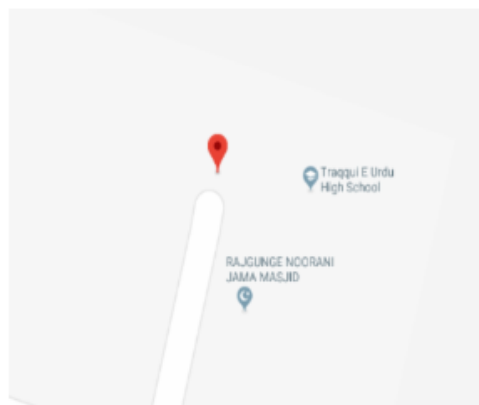

Polling Station Building Front View



Polling Station Front View



Cad View

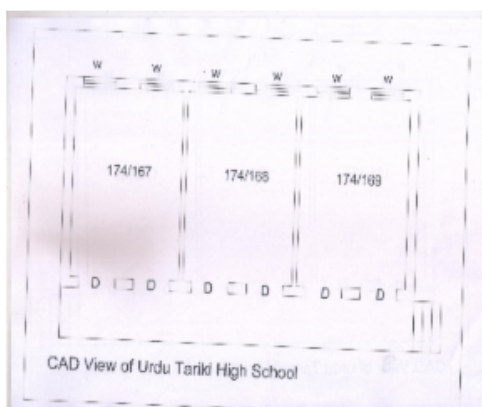

Key MAP View

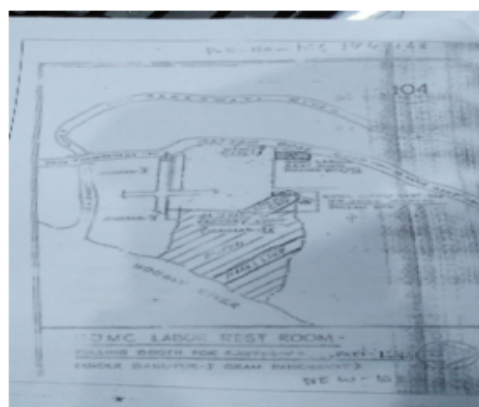



1 নাম : মহম্মদ জুমরাতি পিতার নাম: রোজা আলী বাড়ির নং : 2 NO মিল গেট বয়স : 74 লিঙ্গ : পুরুষ	AHY2257848 ফটো উপলব্ধ	2 নাম : জয়রুমিসা মহম্মাদ স্বামীর নাম: জুমরাতি মহম্মাদ বাড়ির নং : n0067 বয়স : 66 লিঙ্গ : মহিলা	WB/24/169/516249 ফটো উপলব্ধ	3 নাম : সফিউদা খাতুন স্বামীর নাম: মহঃ হুসেন বাড়ির নং : n0067 বয়স : 32 লিঙ্গ : মহিলা	AHY1607902 ফটো উপলব্ধ
4 নাম : গক্বার মহম্মাদ পিতার নাম: মহঃ সফিক বাড়ির নং : n0078 বয়স : 51 লিঙ্গ : পুরুষ	WB/24/169/516005 ফটো উপলব্ধ	5 নাম : মৌনর আনসারী পিতার নাম: মহঃ সফিক বাড়ির নং : n0078 বয়স : 36 লিঙ্গ : পুরুষ	AHY1485010 ফটো উপলব্ধ	6 নাম : মহঃ জববার আনসারী পিতার নাম: শফিকুল মহঃ বাড়ির নং : n0078 বয়স : 44 লিঙ্গ : পুরুষ	HXF2861185 ফটো উপলব্ধ
7 নাম : মুম্বা আনসারী মায়ের নাম: সায়েজারা বিবি বাড়ির নং : n0078 বয়স : 40 লিঙ্গ : পুরুষ	HXF3172699 ফটো উপলব্ধ	8 নাম : মহঃ সানোয়ার আনসারী পিতার নাম: মহঃ শফিক আনসারী বাড়ির নং : n0078 বয়স : 37 লিঙ্গ : পুরুষ	AHY1153303 ফটো উপলব্ধ	9 নাম : হাসিনা খাতুন স্বামীর নাম: মহঃ সানোয়ার আনসারী বাড়ির নং : n0078 বয়স : 35 লিঙ্গ : মহিলা	AHY1484989 ফটো উপলব্ধ
10 নাম : আসিয়া খাতুন মায়ের নাম: সায়েগারা বিবি বাড়ির নং : n0078 বয়স : 36 লিঙ্গ : মহিলা	AHY1484971 ফটো উপলব্ধ	11 নাম : মহঃ সালাম পিতার নাম: কিতাবুদ্দিন বাড়ির নং : n0117 বয়স : 46 লিঙ্গ : পুরুষ	HXF2673200 ফটো উপলব্ধ	12 নাম : মহঃ সামসুদ্দিন আনসারী পিতার নাম: মহঃ কুদ্দুস আনসারী বাড়ির নং : n0150 বয়স : 35 লিঙ্গ : পুরুষ	AHY1153253 ফটো উপলব্ধ
13 নাম : রুবি খাতুন পিতার নাম: মহঃ আলাউদ্দিন বাড়ির নং : n0086 বয়স : 34 লিঙ্গ : মহিলা	AHY1395680 ফটো উপলব্ধ	14 নাম : আশিয়া বিবি স্বামীর নাম: মহঃ সামশের আনসারী বাড়ির নং : n0352 বয়স : 34 লিঙ্গ : মহিলা	AHY2133841 ফটো উপলব্ধ	15 নাম : নুসরৎ জাহা স্বামীর নাম: সিকন্দর হুসেন বাড়ির নং : n0267 বয়স : 31 লিঙ্গ : মহিলা	AHY1986983 ফটো উপলব্ধ
16 নাম : মরিয়ম বিবি স্বামীর নাম: আলাউদ্দিন মহম্মাদ বাড়ির নং : 15/87 বয়স : 56 লিঙ্গ : মহিলা	WB/24/169/516320 ফটো উপলব্ধ	17 নাম : সঙ্গীরা স্বামীর নাম: মহঃ সফিক বাড়ির নং : 82 বয়স : 60 লিঙ্গ : মহিলা	WB/24/169/516219 ফটো উপলব্ধ	18 নাম : ইমাম হুসেন পিতার নাম: মহঃ ইউসুফ বাড়ির নং : n0180 বয়স : 28 লিঙ্গ : পুরুষ	AHY1937218 ফটো উপলব্ধ
19 নাম : হাসিনা বেগম স্বামীর নাম: মহঃকালাম বাড়ির নং : n0185 বয়স : 56 লিঙ্গ : মহিলা	WB/24/169/516492 ফটো উপলব্ধ	20 নাম : সেখ গুরিয়া স্বামীর নাম: আরসাদ সেখ বাড়ির নং : n0035 বয়স : 49 লিঙ্গ : মহিলা	WB/24/169/516230 ফটো উপলব্ধ	21 নাম : ওয়াসিম আকরম সেখ পিতার নাম: সামসুদ্দিন সেখ বাড়ির নং : n0035 বয়স : 38 লিঙ্গ : পুরুষ	HXF3172798 ফটো উপলব্ধ
22 নাম : রুবি খাতুন সেখ পিতার নাম: সামসুদ্দিন সেখ বাড়ির নং : n0035 বয়স : 43 লিঙ্গ : মহিলা	HXF1579002 ফটো উপলব্ধ	23 নাম : নুরসাবা বেগম স্বামীর নাম: সারফুদ্দিন বাড়ির নং : n0035 বয়স : 38 লিঙ্গ : মহিলা	AHY0601310 ফটো উপলব্ধ	24 নাম : সারফুদ্দিন সেখ পিতার নাম: সামসুদ্দিন সেখ বাড়ির নং : n0035 বয়স : 52 লিঙ্গ : পুরুষ	WB/24/169/516183 ফটো উপলব্ধ
25 নাম : সামিমাখাতুন সেখ স্বামীর নাম: সামসুদ্দিন সেখ বাড়ির নং : n0035 বয়স : 69 লিঙ্গ : মহিলা	WB/24/169/516231 ফটো উপলব্ধ	26 নাম : সলমা বিবি স্বামীর নাম: সালমুদ্দিন সেখ বাড়ির নং : n0035 বয়স : 76 লিঙ্গ : মহিলা	HXF1622315 ফটো উপলব্ধ	27 নাম : কমলা বেগম স্বামীর নাম: বেজনাথ সিং বাড়ির নং : n0083 বয়স : 60 লিঙ্গ : মহিলা	AHY0597369 ফটো উপলব্ধ
28 নাম : মহঃ রাজু পিতার নাম: মহঃ হারুন বাড়ির নং : n0083 বয়স : 43 লিঙ্গ : পুরুষ	AHY2133429 ফটো উপলব্ধ	29 নাম : সিতারা বেগম স্বামীর নাম: মনোওর আনসারী বাড়ির নং : n0078 বয়স : 26 লিঙ্গ : মহিলা	AHY2133783 ফটো উপলব্ধ	30 নাম : সেখ সামসুদ্দিন পিতার নাম: মালিক সেখ বাড়ির নং : n0035 বয়স : 77 লিঙ্গ : পুরুষ	WB/24/169/516134 ফটো উপলব্ধ

31	AHY1608967	নাম : রুকসানা খাতুন স্বামীর নাম: আজহার হুসেন আনসারী বাড়ির নং : 264 বয়স : 39 লিঙ্গ : মহিলা	ফটো উপলব্ধ	32	HXF2670701	নাম : আজহার হুসেন আনসারী পিতার নাম: কামউদ্দিন বাড়ির নং : n0339 বয়স : 41 লিঙ্গ : পুরুষ	ফটো উপলব্ধ	33	AHY2089704	নাম : রুকসার খাতুন পিতার নাম: আনোয়ার আলি বাড়ির নং : n0336 বয়স : 30 লিঙ্গ : মহিলা	ফটো উপলব্ধ
34	AHY2089696	নাম : নাগমা খাতুন পিতার নাম: মহঃ হারুন বাড়ির নং : n0895 বয়স : 39 লিঙ্গ : মহিলা	ফটো উপলব্ধ	35	AHY2089670	নাম : তাবাসুমা খাতুন স্বামীর নাম: মহঃ সৈয়দ আলি বাড়ির নং : n0893 বয়স : 39 লিঙ্গ : মহিলা	ফটো উপলব্ধ	36	AHY2089662	নাম : সবনম বেগম স্বামীর নাম: মহম্মদ সেলিম বাড়ির নং : n0332 বয়স : 38 লিঙ্গ : মহিলা	ফটো উপলব্ধ
37	AHY2089654	নাম : পমি প্রসাদ স্বামীর নাম: শক্ত প্রসাদ বাড়ির নং : n0331 বয়স : 36 লিঙ্গ : মহিলা	ফটো উপলব্ধ	38	AHY2089647	নাম : সীমা খাতুন স্বামীর নাম: মহঃ রুসতোম আলি বাড়ির নং : n0330 বয়স : 27 লিঙ্গ : মহিলা	ফটো উপলব্ধ	39	AHY2089613	নাম : দরকসা খাতুন স্বামীর নাম: মহঃ আসলাম আনসারী বাড়ির নং : n0897 বয়স : 39 লিঙ্গ : মহিলা	ফটো উপলব্ধ
40	AHY2089605	নাম : আফসারি খাতুন পিতার নাম: আলি আনোয়ার বাড়ির নং : n0326 বয়স : 26 লিঙ্গ : মহিলা	ফটো উপলব্ধ	41	AHY2089597	নাম : নাজিয়া খাতুন পিতার নাম: নাজিম খান বাড়ির নং : n0325 বয়স : 26 লিঙ্গ : মহিলা	ফটো উপলব্ধ	#2 42	AHY2089563	নাম : সাহিদ ইকবাল পিতার নাম: মহঃ আনোয়ার আলি বাড়ির নং : n0322 বয়স : 25 লিঙ্গ : পুরুষ	ফটো উপলব্ধ
43	AHY2066843	নাম : সেক সারুখ পিতার নাম: সেক সালাউদ্দিন বাড়ির নং : n0318 বয়স : 32 লিঙ্গ : পুরুষ	ফটো উপলব্ধ	44	AHY2026011	নাম : নাগমা খাতুন মায়ের নাম: করকত আলি বাড়ির নং : 13/25 বয়স : 39 লিঙ্গ : মহিলা	ফটো উপলব্ধ	45	AHY2026045	নাম : কাজল পিতার নাম: উদয়ভান চৌধুরী বাড়ির নং : n0312 বয়স : 28 লিঙ্গ : মহিলা	ফটো উপলব্ধ
46	WB/24/169/516545	নাম : হাসিনা খাতুন স্বামীর নাম: মহম্মদ ইউসুফ বাড়ির নং : n0180 বয়স : 62 লিঙ্গ : মহিলা	ফটো উপলব্ধ	47	WB/24/169/516327	নাম : মহঃ ইউসুফ পিতার নাম: মহঃ হাসিম বাড়ির নং : n0180 বয়স : 68 লিঙ্গ : পুরুষ	ফটো উপলব্ধ	48	AHY2166130	নাম : খুশবু খাতুন পিতার নাম: জাভেদ খান বাড়ির নং : 1 বয়স : 26 লিঙ্গ : মহিলা	ফটো উপলব্ধ
49	AHY2197952	নাম : শীলা কুমারী হেলা পিতার নাম: বৃধি লাল হেলা বাড়ির নং : 1 বয়স : 25 লিঙ্গ : পুরুষ	ফটো উপলব্ধ	50	AHY2211704	নাম : শবনম খাতুন পিতার নাম: ইসমাইল সেখ বাড়ির নং : n0877 বয়স : 39 লিঙ্গ : মহিলা	ফটো উপলব্ধ	51	AHY2211779	নাম : ইয়াসমিন খাতুন স্বামীর নাম: সফিক খান বাড়ির নং : বয়স : 46 লিঙ্গ : মহিলা	ফটো উপলব্ধ
52	AHY0597054	নাম : মহঃ সাহিল হাসমি পিতার নাম: মহঃ ইয়ার বাড়ির নং : N0210 বয়স : 37 লিঙ্গ : পুরুষ	ফটো উপলব্ধ	53	AHY2486843	নাম : নাগমা হ্যাভ পিতার নাম: মহঃ মাহমুদ আলম বাড়ির নং : বয়স : 24 লিঙ্গ : মহিলা	ফটো উপলব্ধ	54	AHY0593871	নাম : ফতোমা খাতুন পিতার নাম: ইয়ার মহঃ বাড়ির নং : N0890 বয়স : 39 লিঙ্গ : মহিলা	ফটো উপলব্ধ
55	AHY2376366	নাম : আনোয়ারি খাতুন পিতার নাম: মোহম্মদ আসলাম বাড়ির নং : মিল লেন বয়স : 27 লিঙ্গ : মহিলা	ফটো উপলব্ধ	56	AHY2458826	নাম : শাবানা খাতুন পিতার নাম: মোহম্মদ ইউসুপ বাড়ির নং : n0180 বয়স : 24 লিঙ্গ : মহিলা	ফটো উপলব্ধ	57	AHY2458735	নাম : আসমা অন্যান্য: ফারুক বাড়ির নং : n0211 বয়স : 47 লিঙ্গ : মহিলা	ফটো উপলব্ধ
58	HXF2674505	নাম : পীর মহঃ সেখ পিতার নাম: সালাউদ্দিন সেখ বাড়ির নং : n0035 বয়স : 50 লিঙ্গ : পুরুষ	ফটো উপলব্ধ	59	HXF2861003	নাম : সেখ ইমতিয়াজ পিতার নাম: সেখ সমসুদ্দিন বাড়ির নং : n0035 বয়স : 32 লিঙ্গ : পুরুষ	ফটো উপলব্ধ	60	HXF2251502	নাম : শকিলা বানো স্বামীর নাম: মহঃ মেহমুদ আলম বাড়ির নং : 16/80 বয়স : 51 লিঙ্গ : মহিলা	ফটো উপলব্ধ



61	HXF2674521	নাম : রানি বেগম স্বামীর নাম: পীর মহম্মদ সেখ বাড়ির নং : n0035 বয়স : 44 লিঙ্গ : মহিলা	ফটো উপলব্ধ	62	AHY1485085	নাম : নাজিয়া খাতুন স্বামীর নাম: মুন্নি বেগম বাড়ির নং : n0210 বয়স : 33 লিঙ্গ : মহিলা	ফটো উপলব্ধ	63	AHY1607787	নাম : সিমরান খাতুন স্বামীর নাম: মহঃ জইনুদ্দিন আনসারী বাড়ির নং : 212 বয়স : 31 লিঙ্গ : মহিলা	ফটো উপলব্ধ
64	AHY1396829	নাম : নুরাসা খাতুন স্বামীর নাম: মহঃ জামালউদ্দিন বাড়ির নং : n0287 বয়স : 37 লিঙ্গ : মহিলা	ফটো উপলব্ধ	65	AHY1607746	নাম : হাসিনা খাতুন স্বামীর নাম: আমিন আনসারী বাড়ির নং : n0895 বয়স : 33 লিঙ্গ : মহিলা	ফটো উপলব্ধ	66	AHY1607977	নাম : রাজিয়া খাতুন স্বামীর নাম: হায়াত আলি বাড়ির নং : n0895 বয়স : 33 লিঙ্গ : মহিলা	ফটো উপলব্ধ
67	AHY1767425	নাম : আসমা খাতুন স্বামীর নাম: বরকত আলি বাড়ির নং : n0896 বয়স : 33 লিঙ্গ : মহিলা	ফটো উপলব্ধ	68	AHY1767433	নাম : সবনম ফিরদৌস স্বামীর নাম: মহঃ আলাউদ্দিন বাড়ির নং : n0897 বয়স : 30 লিঙ্গ : মহিলা	ফটো উপলব্ধ	69	HXF1578996	নাম : সেখ কওসর জাহা স্বামীর নাম: সাহাজাদা সেখ বাড়ির নং : n0035 বয়স : 49 লিঙ্গ : মহিলা	ফটো উপলব্ধ
70	HXF2861052	নাম : মহঃ সামশের আনসারী পিতার নাম: মহঃ শহিদ বাড়ির নং : n0189 বয়স : 39 লিঙ্গ : পুরুষ	ফটো উপলব্ধ	71	WB/24/169/516406	নাম : ইয়ার মহম্মদ পিতার নাম: মহম্মদ ইব্রাহিম বাড়ির নং : n0210 বয়স : 61 লিঙ্গ : পুরুষ	ফটো উপলব্ধ	72	WB/24/169/516367	নাম : মুন্নিবেগম স্বামীর নাম: ইয়ার মহঃ বাড়ির নং : n0210 বয়স : 54 লিঙ্গ : মহিলা	ফটো উপলব্ধ
73	AHY1265032	নাম : মহঃ হারুন পিতার নাম: মহঃ আমিন বাড়ির নং : n0811 বয়স : 33 লিঙ্গ : পুরুষ	ফটো উপলব্ধ	74	AHY1265016	নাম : নাজমা খাতুন স্বামীর নাম: মহঃ হারুন বাড়ির নং : n0211 বয়স : 51 লিঙ্গ : মহিলা	ফটো উপলব্ধ	75	AHY1485317	নাম : সাহাবুল সেখ পিতার নাম: লিখ আলুউদ্দিন বাড়ির নং : n0811 বয়স : 33 লিঙ্গ : পুরুষ	ফটো উপলব্ধ
76	AHY1485325	নাম : সবনম বিবি স্বামীর নাম: সাহাবুল সেখ বাড়ির নং : n0811 বয়স : 33 লিঙ্গ : মহিলা	ফটো উপলব্ধ	77	AHY0597419	নাম : মহঃ সিকন্দর হুসেন পিতার নাম: মহঃ আজিম চিষ্টি বাড়ির নং : n0267 বয়স : 38 লিঙ্গ : পুরুষ	ফটো উপলব্ধ	78	AHY2197994	নাম : সইদুল সেখ পিতার নাম: ইসমাইল সেখ বাড়ির নং : 1 বয়স : 33 লিঙ্গ : পুরুষ	ফটো উপলব্ধ
79	AHY2197960	নাম : মহম্মদ এজাজ পিতার নাম: মহঃ গুলবাজ আনসারী বাড়ির নং : 1 বয়স : 46 লিঙ্গ : পুরুষ	ফটো উপলব্ধ	80	AHY2198315	নাম : রওশন খাতুন স্বামীর নাম: মহঃ ইকবাল আনসারী বাড়ির নং : 233 বয়স : 29 লিঙ্গ : মহিলা	ফটো উপলব্ধ	81	AHY2198380	নাম : মহঃ মাহতাব আলম পিতার নাম: আব্দুল কাযুম আনসারী বাড়ির নং : 220 বয়স : 30 লিঙ্গ : পুরুষ	ফটো উপলব্ধ
82	AHY2198505	নাম : মহঃ হারুন পিতার নাম: মহঃ হারুন বাড়ির নং : 233 বয়স : 28 লিঙ্গ : পুরুষ	ফটো উপলব্ধ	83	AHY2200939	নাম : পঙ্কজ সিং পিতার নাম: বিশ্বনাথ সিং বাড়ির নং : 13187 বয়স : 23 লিঙ্গ : পুরুষ	ফটো উপলব্ধ	84	AHY2202158	নাম : আনজুম পারভিন পিতার নাম: শাহ আলম আনসারী বাড়ির নং : 1 বয়স : 25 লিঙ্গ : মহিলা	ফটো উপলব্ধ
85	AHY2202166	নাম : মহঃ মৈনুদ্দিন আনসারী পিতার নাম: শ্যামসের আলম আনসারী বাড়ির নং : 1 বয়স : 25 লিঙ্গ : পুরুষ	ফটো উপলব্ধ	86	AHY1767599	নাম : নাজিমা হাইট পিতার নাম: মহঃ মাহমুদ আলম বাড়ির নং : 16/80 বয়স : 30 লিঙ্গ : মহিলা	ফটো উপলব্ধ	87	AHY1937416	নাম : রাহি আখতার পিতার নাম: মহঃ মেহমুদ আলম বাড়ির নং : 16/80 বয়স : 29 লিঙ্গ : পুরুষ	ফটো উপলব্ধ
88	AHY2581288	নাম : তাবিহদা রহমান স্বামীর নাম: সেখ ইমতিয়াজ বাড়ির নং : এন0035 বয়স : 26 লিঙ্গ : মহিলা	ফটো উপলব্ধ	89	WBE1905314	নাম : রুখনা খাতুন স্বামীর নাম: মহঃ আসফাক বাড়ির নং : এন0390 বয়স : 44 লিঙ্গ : মহিলা	ফটো উপলব্ধ	90	AHY2566784	নাম : খসনমা খাতুন পিতার নাম: মোহাম্মদ আশরাফ বাড়ির নং : এন0390 বয়স : 23 লিঙ্গ : মহিলা	ফটো উপলব্ধ



91	HXF2673242	নাম : মোহাম্মদ জৈনুদ্দিন আনসারি পিতার নাম: মোহাম্মদ কুদ্দুস আনসারী বাড়ির নং : n0212 বয়স : 41 লিঙ্গ : পুরুষ	ফটো উপলব্ধ	92	AHY1264928	নাম : হাসরত বেগম স্বামীর নাম: মোহাম্মদ সালাম বাড়ির নং : n0117 বয়স : 41 লিঙ্গ : মহিলা	ফটো উপলব্ধ	93	AHY1607993	নাম : মহঃ হুসেন আনসারী পিতার নাম: মহঃ জুমরাতি আনসারী বাড়ির নং : 067 বয়স : 35 লিঙ্গ : পুরুষ	ফটো উপলব্ধ
94	HXF3172863	নাম : আমিনা বেগম স্বামীর নাম: মোহাম্মদ মুস্তাকিম বাড়ির নং : n0280 বয়স : 38 লিঙ্গ : মহিলা	ফটো উপলব্ধ	95	AHY2026052	নাম : সাবরিন পারভিন স্বামীর নাম: ইমরান খান বাড়ির নং : n0313 বয়স : 34 লিঙ্গ : মহিলা	ফটো উপলব্ধ	96	AHY2631505	নাম : মোহাম্মদ সুলতান পিতার নাম: মোহাম্মদ ইজহার বাড়ির নং : এন0036 বয়স : 33 লিঙ্গ : পুরুষ	ফটো উপলব্ধ
97	HXF2674216	নাম : মোহাম্মদ রুস্তম আলি পিতার নাম: মোহাম্মদ আলাউদ্দিন বাড়ির নং : n0086 বয়স : 38 লিঙ্গ : পুরুষ	ফটো উপলব্ধ	98	AHY2654978	নাম : তামান্না খাতুন স্বামীর নাম: সাদ্দম হুসেন বাড়ির নং : এন0012 বয়স : 27 লিঙ্গ : মহিলা	ফটো উপলব্ধ	99	AHY2807436	নাম : মহঃ মিরাজ আহমেদ পিতার নাম: মহঃ সালাম বাড়ির নং : এন0036 (175) বয়স : 21 লিঙ্গ : পুরুষ	ফটো উপলব্ধ
100	AHY1485291	নাম : সাদ্দাম হুসেন পিতার নাম: মহঃ ইউসুফ বাড়ির নং : n0180 বয়স : 32 লিঙ্গ : পুরুষ	ফটো উপলব্ধ	101	AHY2706356	নাম : শাহিনাজ আঞ্জুম স্বামীর নাম: সাদ্দম হুসেন বাড়ির নং : পল্লী লেন ডবলঘূ/1 বয়স : 29 লিঙ্গ : মহিলা	ফটো উপলব্ধ	102	AHY1608413	নাম : রাজিয়া বেগম স্বামীর নাম: সামসুল হক বাড়ির নং : নং066 বয়স : 33 লিঙ্গ : মহিলা	ফটো উপলব্ধ
103	AHY2727162	নাম : সোহেল হাসমী পিতার নাম: মহঃ হারুন বাড়ির নং : নং211 বয়স : 21 লিঙ্গ : পুরুষ	ফটো উপলব্ধ	104	AHY2727196	নাম : মহঃ সুলতান হাসমী পিতার নাম: মহঃ হারুন বাড়ির নং : নং011 বয়স : 31 লিঙ্গ : পুরুষ	ফটো উপলব্ধ	105	AHY2769693	নাম : খাদিজা খাতুন স্বামীর নাম: মোহাম্মদ সামসুদ্দিন আনসারি বাড়ির নং : নং062 বয়স : 28 লিঙ্গ : মহিলা	ফটো উপলব্ধ
106	AHY2786804	নাম : শবনম খাতুন পিতার নাম: মোহাম্মদ ইউসুফ বাড়ির নং : এন0081 বয়স : 21 লিঙ্গ : মহিলা	ফটো উপলব্ধ	107	GPV3266004	নাম : সাদ্দাম হুসেন স্বামীর নাম: স্ক আখতার হুসেন বাড়ির নং : পল্লী লাইন বয়স : 41 লিঙ্গ : মহিলা	ফটো উপলব্ধ	108	AHY2026060	নাম : আকমত আজমত পিতার নাম: আব্দুল রহমতুল্লা আনসারী বাড়ির নং : n0314 বয়স : 29 লিঙ্গ : পুরুষ	ফটো উপলব্ধ
109	AHY1986991	নাম : ফুলওয়া দেবী স্বামীর নাম: দেবনন্দন বাড়ির নং : n0038 বয়স : 65 লিঙ্গ : মহিলা	ফটো উপলব্ধ	110	AHY2133601	নাম : রুবি খাতুন পিতার নাম: আজিজ আনসারী বাড়ির নং : n0205 বয়স : 26 লিঙ্গ : মহিলা	ফটো উপলব্ধ	111	AHY1767383	নাম : সাজরা খাতুন পিতার নাম: রহমতুল্লা আনসারী বাড়ির নং : n0164 বয়স : 30 লিঙ্গ : মহিলা	ফটো উপলব্ধ
112	AHY1607712	নাম : সাজরুল খাতুন স্বামীর নাম: কামালউদ্দিন আনসারী বাড়ির নং : n0164 বয়স : 37 লিঙ্গ : মহিলা	ফটো উপলব্ধ	113	AHY1485168	নাম : রাজিয়া সুলতানা স্বামীর নাম: মহঃ মইনুদ্দিনব আনসারী বাড়ির নং : n0164 বয়স : 46 লিঙ্গ : মহিলা	ফটো উপলব্ধ	114	WB/24/169/516282	নাম : মহঃ মইনুদ্দিন আনসারি পিতার নাম: মহঃ হরিক বাড়ির নং : n0164 বয়স : 54 লিঙ্গ : পুরুষ	ফটো উপলব্ধ
115	AHY1485150	নাম : মহঃ সুলতান আনসারী পিতার নাম: মহঃ হানিফ বাড়ির নং : n0161 বয়স : 33 লিঙ্গ : পুরুষ	ফটো উপলব্ধ	116	AHY2257939	নাম : নরুল হুদা আনসারি পিতার নাম: জামালুদ্দিন আনসারি বাড়ির নং : n0307 বয়স : 50 লিঙ্গ : পুরুষ	ফটো উপলব্ধ	117	AHY1396712	নাম : মহঃ আব্দুল্লা জামাল পিতার নাম: মহঃ জামাল উদ্দিন বাড়ির নং : n0136 বয়স : 37 লিঙ্গ : পুরুষ	ফটো উপলব্ধ
118	AHY1986918	নাম : সুমনত কুমার তিওয়ারী পিতার নাম: শ্রী রাম তিওয়ারী বাড়ির নং : n0038 বয়স : 36 লিঙ্গ : পুরুষ	ফটো উপলব্ধ	119	AHY1986967	নাম : আমিনা খাতুন স্বামীর নাম: আমজেদ আলি আনসারি বাড়ির নং : n0038 বয়স : 40 লিঙ্গ : মহিলা	ফটো উপলব্ধ	120	AHY1986959	নাম : সামিনা বেগম স্বামীর নাম: মহঃ সামসুল আলম বাড়ির নং : n0089 বয়স : 30 লিঙ্গ : মহিলা	ফটো উপলব্ধ



121 নাম : মহঃ আলি বেগম পিতার নাম : জামালউদ্দিন বাড়ির নং : n0136 বয়স : 33 লিঙ্গ : পুরুষ	AHY1607720 ফটো উপলব্ধ	122 নাম : সামসুল হোদা আনসারী পিতার নাম : জামালউদ্দিন আনসারী বাড়ির নং : n0136 বয়স : 44 লিঙ্গ : পুরুষ	AHY1485135 ফটো উপলব্ধ	123 নাম : নাসিমা বেগম স্বামীর নাম : সামসুল হোদা আনসারী বাড়ির নং : n0136 বয়স : 34 লিঙ্গ : মহিলা	AHY1767482 ফটো উপলব্ধ
124 নাম : মহঃ সৈয়দ আলি পিতার নাম : মহঃ রফিক আনসারী বাড়ির নং : n0135 বয়স : 43 লিঙ্গ : পুরুষ	WB/24/169/516338 ফটো উপলব্ধ	125 নাম : আঃসাত্তার আনসারি পিতার নাম : আঃরহমান আনসারি বাড়ির নং : n0184 বয়স : 76 লিঙ্গ : পুরুষ	WB/24/169/516018 ফটো উপলব্ধ	126 নাম : আজিজ আনসারি পিতার নাম : জালিম আনসারি বাড়ির নং : n0205 বয়স : 51 লিঙ্গ : পুরুষ	AHY2864932 ফটো উপলব্ধ
127 নাম : নাজমা বেগম স্বামীর নাম : আব্দুল মাজিদ আনসারী বাড়ির নং : n0205 বয়স : 40 লিঙ্গ : মহিলা	AHY1264977 ফটো উপলব্ধ	128 নাম : মহঃ আলি আনসারী পিতার নাম : সফিউল্লাহ আনসারি বাড়ির নং : n0068 বয়স : 55 লিঙ্গ : পুরুষ	AHY2257772 ফটো উপলব্ধ	129 নাম : আশিয়া পর্বিন স্বামীর নাম : মহঃ মইফুজ আলম বাড়ির নং : n0197 বয়স : 36 লিঙ্গ : মহিলা	AHY1607621 ফটো উপলব্ধ
130 নাম : মহঃ ইসলামউদ্দিন আনসারী পিতার নাম : মহঃ হরিক আনসারী বাড়ির নং : n0164 বয়স : 38 লিঙ্গ : পুরুষ	AHY1264811 ফটো উপলব্ধ	131 নাম : মহঃ সামিম আনসারী পিতার নাম : মহঃ মইউদ্দিন আনসারী বাড়ির নং : n0164 বয়স : 38 লিঙ্গ : পুরুষ	AHY1264803 ফটো উপলব্ধ	132 নাম : শওকত পরভীন স্বামীর নাম : মহঃ আব্দুল্লা জামাল বাড়ির নং : 136 বয়স : 33 লিঙ্গ : মহিলা	AHY1607894 ফটো উপলব্ধ
133 নাম : আনোয়ারি বিবি স্বামীর নাম : মহঃ আলি আনসারী বাড়ির নং : n0068 বয়স : 41 লিঙ্গ : মহিলা	HXF2861078 ফটো উপলব্ধ	134 নাম : কৌশার আলি পিতার নাম : বোলী মোহাম্মদ বাড়ির নং : n0183 বয়স : 39 লিঙ্গ : পুরুষ	HXF2861011 ফটো উপলব্ধ	135 নাম : উম্মতি খাতুন স্বামীর নাম : কৌশার আলি বাড়ির নং : N0183 বয়স : 26 লিঙ্গ : মহিলা	AHY2476927 ফটো উপলব্ধ
136 নাম : কায়মুন নেসা স্বামীর নাম : মহম্মদ রহমতুল্লা আনসারী বাড়ির নং : N0038 বয়স : 52 লিঙ্গ : মহিলা	AHY2487031 ফটো উপলব্ধ	137 নাম : মহঃ শহনাওয়াজ আনসারি পিতার নাম : মহঃ আসলাম আনসারি বাড়ির নং : n0310 বয়স : 30 লিঙ্গ : পুরুষ	AHY2026029 ফটো উপলব্ধ	138 নাম : আফতাব আলম পিতার নাম : সাহআলম আনসারী বাড়ির নং : N0183 বয়স : 28 লিঙ্গ : পুরুষ	AHY2486785 ফটো উপলব্ধ
139 নাম : মহঃ জালিম আনসারী পিতার নাম : মহঃ খয়রুল্লাহ আনসারী বাড়ির নং : n0136 বয়স : 33 লিঙ্গ : পুরুষ	AHY1607654 ফটো উপলব্ধ	140 নাম : মিনা বেগম পিতার নাম : অজিদ মোল্লা বাড়ির নং : nং094 বয়স : 44 লিঙ্গ : মহিলা	AHY2769792 ফটো উপলব্ধ	141 নাম : মোহাম্মদ রেসালত আমিন আনসারি পিতার নাম : মোহাম্মদ শমশের আলম আনসারি বাড়ির নং : পল্লী লীন, ক.ট্র নং 17/2 বয়স : 23 লিঙ্গ : পুরুষ	AHY2620177 ফটো উপলব্ধ
142 নাম : সামসুল হক পিতার নাম : উসমান গনি বাড়ির নং : nং035 বয়স : 74 লিঙ্গ : পুরুষ	AHY1608405 ফটো উপলব্ধ	143 নাম : মহঃ মইফুজ আলম পিতার নাম : আব্দুল সত্তার আনসারী বাড়ির নং : n0197 বয়স : 41 লিঙ্গ : পুরুষ	AHY1485176 ফটো উপলব্ধ	144 নাম : আবদুলমজিদ আনসারি পিতার নাম : জালিম আনসারি বাড়ির নং : n0205 বয়স : 54 লিঙ্গ : পুরুষ	AHY2383206 ফটো উপলব্ধ
145 নাম : শারওয়ারী বেগম স্বামীর নাম : মহঃ সেলাউদ্দিন আনসারী বাড়ির নং : 197 বয়স : 56 লিঙ্গ : মহিলা	AHY1607878 ফটো উপলব্ধ	146 নাম : আসলাম রাজা আনসারি পিতার নাম : মহঃ ইদ্রিস আনসারী বাড়ির নং : n0038 বয়স : 38 লিঙ্গ : পুরুষ	AHY1396696 ফটো উপলব্ধ	147 নাম : মোহাম্মদ কলামুদ্দিন পিতার নাম : মহঃ হারিক আনসারি বাড়ির নং : n0164 বয়স : 47 লিঙ্গ : পুরুষ	AHY2532273 ফটো উপলব্ধ
148 নাম : মহঃ জাকির পিতার নাম : আলি হাসান বাড়ির নং : n0136 বয়স : 39 লিঙ্গ : পুরুষ	AHY1767474 ফটো উপলব্ধ	149 নাম : মোহাম্মদ খালিদ আনসারি পিতার নাম : মোহাম্মদ সলাহুদ্দিন আনসারি বাড়ির নং : এন0136 বয়স : 23 লিঙ্গ : পুরুষ	AHY2581361 ফটো উপলব্ধ	150 নাম : সায়দা খাতুন স্বামীর নাম : মহঃ মইনুদ্দিন আনসারি বাড়ির নং : n0164 বয়স : 54 লিঙ্গ : মহিলা	AHY1395169 ফটো উপলব্ধ

151 নাম : মহম্মদ সালাউদ্দিন পিতার নাম: মহঃ জামালউদ্দিন বাড়ির নং : n0136 বয়স : 47 লিঙ্গ : পুরুষ	AHY1607670 ফটো উপলব্ধ	152 নাম : মহঃ মোহেউদ্দিন আনসারী পিতার নাম: মহঃ হরিক আনসারি বাড়ির নং : n0164 বয়স : 61 লিঙ্গ : পুরুষ	AHY2389153 ফটো উপলব্ধ	153 নাম : শামা পারভিন স্বামীর নাম: মহঃ সামিম আনসারী বাড়ির নং : n0164 বয়স : 31 লিঙ্গ : মহিলা	AHY1987015 ফটো উপলব্ধ
154 নাম : সাকিল্য বিক্রি স্বামীর নাম: আজিজ আনসারি বাড়ির নং : n0805 বয়স : 35 লিঙ্গ : মহিলা	AHY2394229 ফটো উপলব্ধ	155 নাম : মোহম্মদ শমশের আলম আনসারি পিতার নাম: কামরুদ্দীন আনসারী বাড়ির নং : n0289 বয়স : 52 লিঙ্গ : পুরুষ	HXF0948224 ফটো উপলব্ধ	156 নাম : মহম্মদ রহমতুল্লা আনসারী পিতার নাম: আব্দুল্লা রহমান আনসারি বাড়ির নং : n0038 বয়স : 67 লিঙ্গ : পুরুষ	HXF2245611 ফটো উপলব্ধ
157 নাম : কমালউদ্দিন আনসারি পিতার নাম: আঃসাত্তার আনসারি বাড়ির নং : n0245 বয়স : 53 লিঙ্গ : পুরুষ	AHY2641892 ফটো উপলব্ধ	158 নাম : আলাউদ্দিন পিতার নাম: আব্দুল সাত্তার বাড়ির নং : n0245 বয়স : 55 লিঙ্গ : পুরুষ	AHY1396704 ফটো উপলব্ধ	159 নাম : নাজমা বেগম স্বামীর নাম: আলাউদ্দিন বাড়ির নং : n0245 বয়স : 46 লিঙ্গ : মহিলা	AHY1396795 ফটো উপলব্ধ
160 নাম : সাহাবাবানু আনসারী স্বামীর নাম: মহঃ জালালউদ্দিন আনসারী বাড়ির নং : n0245 বয়স : 53 লিঙ্গ : মহিলা	AHY1395284 ফটো উপলব্ধ	161 নাম : আসলাম হুসেন পিতার নাম: নবি হুসেন বাড়ির নং : n0190 বয়স : 49 লিঙ্গ : পুরুষ	HXF2861029 ফটো উপলব্ধ	162 নাম : তবসুম পারভীন স্বামীর নাম: আসলাম হুসেন বাড়ির নং : n0190 বয়স : 38 লিঙ্গ : মহিলা	AHY1607688 ফটো উপলব্ধ
163 নাম : মহঃ সেলাউদ্দিন আনসারি পিতার নাম: আঃ সাত্তার আনসারি বাড়ির নং : n0197 বয়স : 61 লিঙ্গ : পুরুষ	HXF3063666 ফটো উপলব্ধ	164 নাম : সাহআলম আনসারি পিতার নাম: আলিহুসেন আনসারি বাড়ির নং : n0183 বয়স : 52 লিঙ্গ : পুরুষ	WB/24/169/516300 ফটো উপলব্ধ	165 নাম : সালমা খাতুন স্বামীর নাম: শাহ আলম বাড়ির নং : n0183 বয়স : 44 লিঙ্গ : মহিলা	HXF2254084 ফটো উপলব্ধ
166 নাম : ওলি আলম পিতার নাম: আলি হোসেন বাড়ির নং : n0183 বয়স : 40 লিঙ্গ : মহিলা	AHY1264829 ফটো উপলব্ধ	167 নাম : জুলেখা বেগম স্বামীর নাম: ওয়ালি আলম বাড়ির নং : n0183 বয়স : 40 লিঙ্গ : মহিলা	AHY0597658 ফটো উপলব্ধ	168 নাম : মহঃ আলম পিতার নাম: আলি হুসেন বাড়ির নং : n0183 বয়স : 38 লিঙ্গ : পুরুষ	AHY1485051 ফটো উপলব্ধ
169 নাম : মহঃ নাসির আনসারি পিতার নাম: নিজামুদ্দীন আনসারী বাড়ির নং : n0148 বয়স : 56 লিঙ্গ : পুরুষ	AHY2257798 ফটো উপলব্ধ	170 নাম : মহঃ ইকবাল আনসারী পিতার নাম: মোহাম্মাদ আলি হুসেন আনসারী বাড়ির নং : n0233 বয়স : 32 লিঙ্গ : পুরুষ	AHY1485101 ফটো উপলব্ধ	171 নাম : অসিমা বিবি স্বামীর নাম: মহঃ আলি হাসান বাড়ির নং : n0233 বয়স : 57 লিঙ্গ : মহিলা	AHY1153261 ফটো উপলব্ধ
172 নাম : মোহম্মদ তাসলিম আনসারি পিতার নাম: মোহম্মদ আসলাম আনসারি বাড়ির নং : এন0220 বয়স : 25 লিঙ্গ : পুরুষ	AHY2166163 ফটো উপলব্ধ	173 নাম : মহম্মদ সুলতান আনসারী পিতার নাম: মহঃ জামা আনসারি বাড়ির নং : 247 বয়স : 34 লিঙ্গ : পুরুষ	AHY1607969 ফটো উপলব্ধ	174 নাম : হুসনা আরা স্বামীর নাম: মহঃ জাকির হুসেন বাড়ির নং : n0148 বয়স : 41 লিঙ্গ : মহিলা	HXF2673440 ফটো উপলব্ধ
175 নাম : রাবিয়া বেগম স্বামীর নাম: মোহম্মদ জামা আনসারী বাড়ির নং : n0247 বয়স : 55 লিঙ্গ : মহিলা	WB/24/169/516536 ফটো উপলব্ধ	176 নাম : রুকসানা বেগম স্বামীর নাম: মহঃ নাসির আনসারী বাড়ির নং : n0148 বয়স : 51 লিঙ্গ : মহিলা	WB/24/169/516405 ফটো উপলব্ধ	177 নাম : মহঃ জাকির হুসেন পিতার নাম: নিজামুদ্দিন বাড়ির নং : n0148 বয়স : 44 লিঙ্গ : পুরুষ	HXF2673432 ফটো উপলব্ধ
178 নাম : মোহম্মদ সাত্তার আলি পিতার নাম: মোহম্মদ হুসেন বাড়ির নং : n0201 বয়স : 53 লিঙ্গ : পুরুষ	AHY2257905 ফটো উপলব্ধ	179 নাম : আসমা খাতুন স্বামীর নাম: খুরশেদ আলম বাড়ির নং : n0227 বয়স : 58 লিঙ্গ : মহিলা	HXF3172830 ফটো উপলব্ধ	180 নাম : জমীলা বেগম আনসারী স্বামীর নাম: আসলাম আনসারি বাড়ির নং : n0148 বয়স : 56 লিঙ্গ : মহিলা	AHY2257806 ফটো উপলব্ধ

181 নাম : রশিদা বেগম স্বামীর নাম : মোহাম্মদ আলী আনসারী বাড়ির নং : n0801 বয়স : 23 লিঙ্গ : মহিলা	HXF2255461 ফটো উপলব্ধ	182 নাম : ইমরান আলসারী পিতার নাম : মঞ্জুর আলসারী বাড়ির নং : n0286 বয়স : 23 লিঙ্গ : পুরুষ	AHY2477164 ফটো উপলব্ধ	183 নাম : শাহিদ ইকবাল আনসারি পিতার নাম : মোহাম্মদ রফিক আনসারি বাড়ির নং : এন075 বয়স : 25 লিঙ্গ : পুরুষ	AHY2592640 ফটো উপলব্ধ
184 নাম : খুরশীদ আনসারি পিতার নাম : মনজুর আনসারি বাড়ির নং : এন0286 বয়স : 23 লিঙ্গ : পুরুষ	AHY2592707 ফটো উপলব্ধ	185 নাম : হেনা ফিরদোশ পিতার নাম : মোহাম্মদ জাকির হুসেন বাড়ির নং : এন0148 বয়স : 23 লিঙ্গ : মহিলা	AHY2591147 ফটো উপলব্ধ	186 নাম : জাবেদ ইকবাল অনসারী পিতার নাম : মহঃ রফীক অনসারী বাড়ির নং : n0075 বয়স : 28 লিঙ্গ : পুরুষ	AHY1937226 ফটো উপলব্ধ
187 নাম : মোহাম্মদ মুস্তাক আনসারি পিতার নাম : সাহাবুদ্দিন আনসারি বাড়ির নং : n0240 বয়স : 30 লিঙ্গ : পুরুষ	AHY1767417 ফটো উপলব্ধ	188 নাম : মহঃ নৌসাদ আনসারী পিতার নাম : মোহাম্মদ সাহাবুদ্দিন আনসারি বাড়ির নং : n0240 বয়স : 34 লিঙ্গ : পুরুষ	AHY1265057 ফটো উপলব্ধ	189 নাম : মহঃ আজাদ আনসারী পিতার নাম : সাহাবুদ্দিন আনসারী বাড়ির নং : n0240 বয়স : 39 লিঙ্গ : পুরুষ	HXF3172657 ফটো উপলব্ধ
190 নাম : মোহাম্মদ আখতার জুবের পিতার নাম : মোহাম্মদ আলি হাসান আনসারি বাড়ির নং : n0233 বয়স : 40 লিঙ্গ : পুরুষ	AHY1396720 ফটো উপলব্ধ	191 নাম : মহঃ আরসাদ আনসারী পিতার নাম : মহঃ নাসির আনসারী বাড়ির নং : n0316 বয়স : 27 লিঙ্গ : পুরুষ	AHY2026086 ফটো উপলব্ধ	192 নাম : খুরশেদ আলম পিতার নাম : মহঃ জাহাঙ্গীর আনসারী বাড়ির নং : n0227 বয়স : 58 লিঙ্গ : পুরুষ	HXF1621879 ফটো উপলব্ধ
193 নাম : হেনা খাতুন স্বামীর নাম : মোহাম্মদ আখতার জুবের বাড়ির নং : n0233 বয়স : 32 লিঙ্গ : মহিলা	AHY1485341 ফটো উপলব্ধ	194 নাম : অফসানা খাতুন পিতার নাম : মনজুর আনসারি বাড়ির নং : নং052 বয়স : 21 লিঙ্গ : মহিলা	AHY2756492 ফটো উপলব্ধ	195 নাম : তামান্না পরবীন পিতার নাম : সাহাবুদ্দিন আনোয়ার আলি বাড়ির নং : এন0201 বয়স : 22 লিঙ্গ : মহিলা	AHY2757128 ফটো উপলব্ধ
196 নাম : শহিন পরবিন স্বামীর নাম : নুরেশা খাতুন বাড়ির নং : নং053 বয়স : 29 লিঙ্গ : মহিলা	AHY2769891 ফটো উপলব্ধ	197 নাম : মহম্মদ জামা পিতার নাম : মোহাম্মদ ইব্রাহিম আনসারি বাড়ির নং : n0247 বয়স : 60 লিঙ্গ : পুরুষ	AHY2787950 ফটো উপলব্ধ	198 নাম : রেখা প্রসাদ স্বামীর নাম : উত্তম প্রসাদ বাড়ির নং : n0201 বয়স : 55 লিঙ্গ : মহিলা	HXF0954990 ফটো উপলব্ধ
199 নাম : শবু প্রসাদ পিতার নাম : উত্তম প্রসাদ বাড়ির নং : n0201 বয়স : 37 লিঙ্গ : পুরুষ	AHY0598870 ফটো উপলব্ধ	200 নাম : মহম্মদ কওসার আলি পিতার নাম : মহম্মদ হুসেন বাড়ির নং : n0201 বয়স : 33 লিঙ্গ : পুরুষ	AHY1396670 ফটো উপলব্ধ	201 নাম : আঃকাইয়ুম আনসারী পিতার নাম : মহঃসুলতান আনসারী বাড়ির নং : n0220 বয়স : 69 লিঙ্গ : পুরুষ	HXF2254209 ফটো উপলব্ধ
202 নাম : নুরেশা খাতুন স্বামীর নাম : আব্দুল কাইয়ুম আনসারী বাড়ির নং : 224 বয়স : 68 লিঙ্গ : মহিলা	AHY1607779 ফটো উপলব্ধ	203 নাম : কামরুদ্দীন আনসারী পিতার নাম : নিজামুদ্দীন আনসারী বাড়ির নং : n0347 বয়স : 76 লিঙ্গ : পুরুষ	WB/24/169/510098 ফটো উপলব্ধ	204 নাম : ফরজানা খাতুন স্বামীর নাম : মহঃ আজাদ আনসারী বাড়ির নং : N0240 বয়স : 32 লিঙ্গ : মহিলা	AHY2477107 ফটো উপলব্ধ
205 নাম : মোহাম্মদ শাদব আনসারি পিতার নাম : আনসারি আসলাম বাড়ির নং : n0148 বয়স : 26 লিঙ্গ : পুরুষ	AHY2452423 ফটো উপলব্ধ	206 নাম : মহঃ আক্রাম আনসারী পিতার নাম : মহঃ জামা আনসারী বাড়ির নং : n0247 বয়স : 37 লিঙ্গ : পুরুষ	AHY1264795 ফটো উপলব্ধ	207 নাম : মহঃ আব্দুল মালিক আনসারী পিতার নাম : মহঃ জামা বাড়ির নং : n0247 বয়স : 37 লিঙ্গ : পুরুষ	HXF2861110 ফটো উপলব্ধ
208 নাম : আনজুদ্দিন আনসারী পিতার নাম : মুলতান আনসারি বাড়ির নং : n0220 বয়স : 66 লিঙ্গ : পুরুষ	HXF2254225 ফটো উপলব্ধ	209 নাম : সামসুন্নেসা আনসারী স্বামীর নাম : সাহাবুদ্দিন আনসারী বাড়ির নং : n0240 বয়স : 65 লিঙ্গ : মহিলা	HXF1622539 ফটো উপলব্ধ	210 নাম : মহম্মদ হুসেন আনসারী পিতার নাম : গুলজার মিয়ান বাড়ির নং : n0201 বয়স : 84 লিঙ্গ : পুরুষ	AHY2373868 ফটো উপলব্ধ

211 নাম : ইসরাক আলসারী পিতার নাম : মনজুর আলসারী বাড়ির নং : n0086 বয়স : 30 লিঙ্গ : পুরুষ	AHY1485119 ফটো উপলব্ধ	212 নাম : মনজুর আলসারী পিতার নাম : উসমান আলসারী বাড়ির নং : n0086 বয়স : 30 লিঙ্গ : পুরুষ	AHY1264860 ফটো উপলব্ধ	213 নাম : মোহাম্মদ শাহিদ আলসারি পিতার নাম : মোহাম্মদ নাসির আলসারি বাড়ির নং : n0148 বয়স : 26 লিঙ্গ : পুরুষ	AHY2458909 ফটো উপলব্ধ
214 নাম : রফিক আলসারী পিতার নাম : ওয়াহিদ আলসারী বাড়ির নং : n0075 বয়স : 66 লিঙ্গ : পুরুষ	AHY2394708 ফটো উপলব্ধ	215 নাম : সামসের আলসারী পিতার নাম : সেলিম আলসারী বাড়ির নং : n0291 বয়স : 41 লিঙ্গ : পুরুষ	AHY1607837 ফটো উপলব্ধ	216 নাম : আরমান আলসারী পিতার নাম : আনজুদ্দিন আলসারী বাড়ির নং : n0009 বয়স : 30 লিঙ্গ : পুরুষ	AHY1812601 ফটো উপলব্ধ
217 নাম : আসরফ আলসারি পিতার নাম : আসগার আলসারি বাড়ির নং : n0148 বয়স : 28 লিঙ্গ : পুরুষ	AHY1883271 ফটো উপলব্ধ	218 নাম : সাহজাদ হুসেন পিতার নাম : আসলাম আলসারী বাড়ির নং : n0148 বয়স : 31 লিঙ্গ : পুরুষ	AHY1767391 ফটো উপলব্ধ	219 নাম : আঃ রহমান আলসারী পিতার নাম : আসগার মিঞা আলসারী বাড়ির নং : n0100 বয়স : 71 লিঙ্গ : পুরুষ	WB/24/169/666208 ফটো উপলব্ধ
220 নাম : গাজালা সুফি স্বামীর নাম : নাজির হুসেন বাড়ির নং : n0100 বয়স : 33 লিঙ্গ : মহিলা	AHY1396811 ফটো উপলব্ধ	221 নাম : আকতারী আলসারি স্বামীর নাম : মহঃ রফিক আলসারি বাড়ির নং : n0075 বয়স : 59 লিঙ্গ : মহিলা	WB/24/169/516520 ফটো উপলব্ধ	222 নাম : মহঃ রুকসদ আলসারী পিতার নাম : মহঃ রফিক আলসারী বাড়ির নং : n0075 বয়স : 41 লিঙ্গ : পুরুষ	HXF2673598 ফটো উপলব্ধ
223 নাম : আফসানা খাতুন পিতার নাম : মহঃ রফিক আলসারী বাড়ির নং : n0075 বয়স : 36 লিঙ্গ : মহিলা	AHY1265024 ফটো উপলব্ধ	224 নাম : হেনা পারভীন স্বামীর নাম : মহঃ রুকসাদ আলসারী বাড়ির নং : n0075 বয়স : 37 লিঙ্গ : মহিলা	AHY1264936 ফটো উপলব্ধ	225 নাম : জনাব খাতুন স্বামীর নাম : সাহজাদ হুসেন বাড়ির নং : n0075 বয়স : 23 লিঙ্গ : মহিলা	AHY2683092 ফটো উপলব্ধ
226 নাম : রুকসার খাতুন মায়ের নাম : রুকসানা বেগম বাড়ির নং : এন0023 (175) বয়স : 22 লিঙ্গ : মহিলা	AHY2806933 ফটো উপলব্ধ	227 নাম : যাসমীন আফসা মায়ের নাম : হুসনাআরা বাড়ির নং : 456 (175) বয়স : 20 লিঙ্গ : মহিলা	AHY2832095 ফটো উপলব্ধ	228 নাম : মহঃ আতহার আলসারী পিতার নাম : মহঃ জামা আলসারী বাড়ির নং : n0247 বয়স : 29 লিঙ্গ : পুরুষ	AHY1937267 ফটো উপলব্ধ
229 নাম : ফারুক আলসারী পিতার নাম : মহঃ আলি হুসেন বাড়ির নং : n0233 বয়স : 28 লিঙ্গ : পুরুষ	AHY1937200 ফটো উপলব্ধ	230 নাম : মহঃ মাহমুদ আলম পিতার নাম : সাহজাদ হুসেন বাড়ির নং : 16/80 বয়স : 58 লিঙ্গ : পুরুষ	HXF2251569 ফটো উপলব্ধ	231 নাম : মহঃ ইমরান আলসারী পিতার নাম : আনোয়ার আলি বাড়ির নং : n0199 বয়স : 31 লিঙ্গ : পুরুষ	AHY1607605 ফটো উপলব্ধ
232 নাম : সাবানা ইয়াসমিন স্বামীর নাম : আহমেদ আলি বাড়ির নং : n0199 বয়স : 42 লিঙ্গ : মহিলা	AHY1264852 ফটো উপলব্ধ	233 নাম : আমজেদ আলী আলসারী পিতার নাম : মহঃ ওয়াদী আলসারী বাড়ির নং : n0199 বয়স : 43 লিঙ্গ : পুরুষ	HXF2254365 ফটো উপলব্ধ	234 নাম : হাসিনা বেগম স্বামীর নাম : আক্তার আলি আলসারি বাড়ির নং : n0199 বয়স : 40 লিঙ্গ : মহিলা	AHY0599175 ফটো উপলব্ধ
235 নাম : লিয়াকত আলি পিতার নাম : ওলি মহঃ বাড়ির নং : n0199 বয়স : 44 লিঙ্গ : পুরুষ	AHY2381010 ফটো উপলব্ধ	236 নাম : মুস্তাক আলি পিতার নাম : আকবর আলি বাড়ির নং : n0199 বয়স : 28 লিঙ্গ : পুরুষ	AHY2459741 ফটো উপলব্ধ	237 নাম : মোহাম্মদ আক্রম আলসারি পিতার নাম : আনোয়ার আলি বাড়ির নং : মিল লেন বয়স : 25 লিঙ্গ : পুরুষ	AHY2370328 ফটো উপলব্ধ
238 নাম : তাবাসুম আরা স্বামীর নাম : লিয়াকত আলি বাড়ির নং : N0199 বয়স : 39 লিঙ্গ : মহিলা	AHY2492619 ফটো উপলব্ধ	239 নাম : জাওয়েদ আখতার পিতার নাম : আখতার আলি বাড়ির নং : ডবলঘ/1 পল্লী লেন বয়স : 22 লিঙ্গ : পুরুষ	AHY2706406 ফটো উপলব্ধ	240 নাম : আহমেদ আলি পিতার নাম : ওলি মোহাম্মদ বাড়ির নং : n0199 বয়স : 54 লিঙ্গ : পুরুষ	WB/24/169/516168 ফটো উপলব্ধ

241 নাম : হাসিনা বিলি স্বামীর নাম : আনোয়ার আলি বাড়ির নং : n0199 বয়স : 43 লিঙ্গ : মহিলা	AHY2257764 ফটো উপলব্ধ	242 নাম : নাইহাল আহমেদ পিতার নাম : আহমেদ আলি বাড়ির নং : নং047 বয়স : 22 লিঙ্গ : পুরুষ	AHY2766483 ফটো উপলব্ধ	243 নাম : আকবর আলি পিতার নাম : আলি মহঃ বাড়ির নং : n0199 বয়স : 49 লিঙ্গ : পুরুষ	AHY2715431 ফটো উপলব্ধ
244 নাম : নাজমা বেগম স্বামীর নাম : আকবর আলি বাড়ির নং : n0199 বয়স : 48 লিঙ্গ : মহিলা	AHY1607704 ফটো উপলব্ধ	245 নাম : আকতার আলি পিতার নাম : ওলিমহঃ আলি বাড়ির নং : n0199 বয়স : 57 লিঙ্গ : পুরুষ	HXF2254357 ফটো উপলব্ধ	246 নাম : তারাকুমার পিতার নাম : জাহানি খাতুন মায়ের নাম : জাহানি খাতুন বাড়ির নং : নং : 215 বয়স : 43 লিঙ্গ : মহিলা	AHY2727469 ফটো উপলব্ধ
247 নাম : জাহানি খাতুন স্বামীর নাম : ইসমাইল ইমাম বাড়ির নং : 215 বয়স : 38 লিঙ্গ : মহিলা	AHY1986942 ফটো উপলব্ধ	248 নাম : সালমা খাতুন স্বামীর নাম : মহঃ নসিম বাড়ির নং : 188 বয়স : 38 লিঙ্গ : মহিলা	AHY1607795 ফটো উপলব্ধ	249 নাম : সেলিম মহম্মদ পিতার নাম : ইসমাইল মহম্মদ বাড়ির নং : n0188 বয়স : 49 লিঙ্গ : পুরুষ	WB/24/169/516535 ফটো উপলব্ধ
250 নাম : নসীম মহম্মদ পিতার নাম : ইসমাইল মহম্মদ বাড়ির নং : n0188 বয়স : 51 লিঙ্গ : পুরুষ	WB/24/169/516402 ফটো উপলব্ধ	251 নাম : লক্ষী কাহার পিতার নাম : নেপালী কাহার বাড়ির নং : n0010 বয়স : 40 লিঙ্গ : মহিলা	AHY1485218 ফটো উপলব্ধ	252 নাম : রামজিৎ কাহার পিতার নাম : শ্যামলাল কাহার বাড়ির নং : n0010 বয়স : 45 লিঙ্গ : পুরুষ	AHY1484997 ফটো উপলব্ধ
253 নাম : অম্বিয়া খাতুন স্বামীর নাম : কাশিম মহম্মদ বাড়ির নং : n0191 বয়স : 61 লিঙ্গ : মহিলা	AHY2257756 ফটো উপলব্ধ	254 নাম : সলমা খাতুন স্বামীর নাম : মহঃ আলম বাড়ির নং : বয়স : 31 লিঙ্গ : মহিলা	AHY2492858 ফটো উপলব্ধ	255 নাম : সহনাজ বেগম স্বামীর নাম : জাবেদ খান বাড়ির নং : n0033 বয়স : 57 লিঙ্গ : মহিলা	AHY2257871 ফটো উপলব্ধ
256 নাম : সামিমা বেগম স্বামীর নাম : ইসরাক খাঁন বাড়ির নং : n0147 বয়স : 56 লিঙ্গ : মহিলা	AHY2620060 ফটো উপলব্ধ	257 নাম : ইমরান খান পিতার নাম : ইসরাক খান বাড়ির নং : n0147 বয়স : 36 লিঙ্গ : পুরুষ	HXF3245933 ফটো উপলব্ধ	258 নাম : ইরফান খাঁন পিতার নাম : ইসরাক খাঁন বাড়ির নং : n0147 বয়স : 32 লিঙ্গ : পুরুষ	AHY1396662 ফটো উপলব্ধ
259 নাম : জাবেদ খান পিতার নাম : মহম্মদ হানিফ খান বাড়ির নং : n0033 বয়স : 62 লিঙ্গ : পুরুষ	AHY2388833 ফটো উপলব্ধ	260 নাম : রুক.সার খান পিতার নাম : জাবেদ খান বাড়ির নং : এন0033 বয়স : 23 লিঙ্গ : মহিলা	AHY2566768 ফটো উপলব্ধ	261 নাম : হুমজাদী স্বামীর নাম : রসিদ আশরফ খান বাড়ির নং : এন0198 বয়স : 34 লিঙ্গ : মহিলা	AHY2166114 ফটো উপলব্ধ
262 নাম : জেবা খানাম পিতার নাম : জাবেদ খাঁন বাড়ির নং : n0033 বয়স : 30 লিঙ্গ : মহিলা	AHY1855279 ফটো উপলব্ধ	263 নাম : মহঃ ওয়াজেদ মায়ের নাম : আজমা বেগম বাড়ির নং : n0199 বয়স : 43 লিঙ্গ : পুরুষ	AHY2202141 ফটো উপলব্ধ	264 নাম : মোহম্মদ নিশার ওয়ারিশ খান পিতার নাম : নসিম খান বাড়ির নং : বাবীপুর পঞ্চী লাইন বয়স : 22 লিঙ্গ : পুরুষ	AHY2704617 ফটো উপলব্ধ
265 নাম : হেনা পুরকায় পিতার নাম : মহঃ নসিম খান বাড়ির নং : n0198 বয়স : 43 লিঙ্গ : মহিলা	AHY1607696 ফটো উপলব্ধ	266 নাম : সরওয়ারী খাতুন স্বামীর নাম : কালাম খান বাড়ির নং : n0199 বয়স : 43 লিঙ্গ : মহিলা	AHY1264910 ফটো উপলব্ধ	267 নাম : ইসরাক খান পিতার নাম : সদরুদোজা খান বাড়ির নং : n0147 বয়স : 63 লিঙ্গ : পুরুষ	WB/24/169/516002 ফটো উপলব্ধ
268 নাম : আজিমা বেগম স্বামীর নাম : কামরুদ্দিন খান বাড়ির নং : 147 বয়স : 43 লিঙ্গ : মহিলা	AHY1607753 ফটো উপলব্ধ	269 নাম : আসরাফ আলি খান পিতার নাম : কামরুদ্দিন খান বাড়ির নং : n0199 বয়স : 43 লিঙ্গ : পুরুষ	AHY1396746 ফটো উপলব্ধ	270 নাম : নসিমা স্বামীর নাম : নসীম খান বাড়ির নং : n0198 বয়স : 55 লিঙ্গ : মহিলা	HXF2673911 ফটো উপলব্ধ

271	AHY2089571	ফটো উপলব্ধ	272	AHY1607639	ফটো উপলব্ধ	273	AHY2354439	ফটো উপলব্ধ
নাম : সফিক খান পিতার নাম : নজরুল খান বাড়ির নং : n0823 বয়স : 43 লিঙ্গ : পুরুষ			নাম : রাসিদ আসরাফ খাঁ পিতার নাম : নাসিম খাঁ বাড়ির নং : n0198 বয়স : 31 লিঙ্গ : পুরুষ			নাম : নাজমা খাতুন স্বামীর নাম : নাজিম খাঁ বাড়ির নং : n0134 বয়স : 43 লিঙ্গ : মহিলা		
274	HXF2673879	ফটো উপলব্ধ	275	HXF2673903	ফটো উপলব্ধ	276	AHY2398881	ফটো উপলব্ধ
নাম : কলাম খান পিতার নাম : নাজিম খান বাড়ির নং : n0134 বয়স : 44 লিঙ্গ : পুরুষ			নাম : নসীম খান পিতার নাম : লোকটনট ওলাম মুস্তাফা খান বাড়ির নং : n0188 বয়স : 43 লিঙ্গ : পুরুষ			নাম : তামান্না বেগম স্বামীর নাম : আমিরুল্লা খান বাড়ির নং : n0142 বয়স : 66 লিঙ্গ : মহিলা		
277	WB/24/169/516399	ফটো উপলব্ধ	278	HXF3245917	ফটো উপলব্ধ	279	AHY1607886	ফটো উপলব্ধ
নাম : পরমাত্মা গুপ্তা পিতার নাম : নহর গুপ্তা বাড়ির নং : n0109 বয়স : 71 লিঙ্গ : পুরুষ			নাম : রমা দেবী গুপ্তা স্বামীর নাম : পরমাত্মা গুপ্তা বাড়ির নং : n0109 বয়স : 70 লিঙ্গ : মহিলা			নাম : দীপ চান্দ গুপ্তা পিতার নাম : পরমাত্মা গুপ্তা বাড়ির নং : 109 বয়স : 33 লিঙ্গ : পুরুষ		
280	AHY1395466	ফটো উপলব্ধ	281	AHY2727329	ফটো উপলব্ধ	282	AHY2683688	ফটো উপলব্ধ
নাম : শবনম বেগম স্বামীর নাম : সকার মহম্মদ বাড়ির নং : n0144 বয়স : 40 লিঙ্গ : মহিলা			নাম : নূর সবা পিতার নাম : আকবর আলি বাড়ির নং : নং199 বয়স : 22 লিঙ্গ : মহিলা			নাম : মধু চৌধুরী স্বামীর নাম : দেবী চৌধুরী বাড়ির নং : এন0090 বয়স : 22 লিঙ্গ : মহিলা		
283	AHY1152545	ফটো উপলব্ধ	284	HXF2673978	ফটো উপলব্ধ	285	AHY2486629	ফটো উপলব্ধ
নাম : অর্চনা সিং স্বামীর নাম : সঞ্জয় সিং বাড়ির নং : এন0049 বয়স : 43 লিঙ্গ : মহিলা			নাম : দীনেশ চৌধুরী পিতার নাম : দুর্গা চৌধুরী বাড়ির নং : n0049 বয়স : 44 লিঙ্গ : পুরুষ			নাম : সৌরভ চৌধুরী স্বামীর নাম : দীপা দেবী চৌধুরী বাড়ির নং : N0049 বয়স : 24 লিঙ্গ : পুরুষ		
286	HXF2673960	ফটো উপলব্ধ	287	AHY1987007	ফটো উপলব্ধ	288	AHY2492692	ফটো উপলব্ধ
নাম : বিনোদ চৌধুরী পিতার নাম : দুর্গা চৌধুরী বাড়ির নং : n0049 বয়স : 49 লিঙ্গ : পুরুষ			নাম : দীপা দেবী চৌধুরী স্বামীর নাম : উদয় ভান চৌধুরী বাড়ির নং : 90 বয়স : 50 লিঙ্গ : মহিলা			নাম : ইসতিসাম তাবাসুম পিতার নাম : পীর মহঃ সেখ বাড়ির নং : বয়স : 25 লিঙ্গ : মহিলা		
289	AHY2593473	ফটো উপলব্ধ	290	HXF3172681	ফটো উপলব্ধ	291	AHY2257814	ফটো উপলব্ধ
নাম : আশরাফ আলি পিতার নাম : মোহাম্মদ ইদ্রিশ আলি বাড়ির নং : এন0049 বয়স : 36 লিঙ্গ : পুরুষ			নাম : বাবুল তিওয়ারী পিতার নাম : যোগী তিওয়ারী বাড়ির নং : n0018 বয়স : 41 লিঙ্গ : পুরুষ			নাম : কাদুল দেবী স্বামীর নাম : জোগী তিবারী বাড়ির নং : 17/83 বয়স : 70 লিঙ্গ : মহিলা		
292	AHY2581601	ফটো উপলব্ধ	293	AHY2655058	ফটো উপলব্ধ	294	AHY2591311	ফটো উপলব্ধ
নাম : সাবির সেখ স্বামীর নাম : সাহিদা বেগম বাড়ির নং : এন0123 বয়স : 27 লিঙ্গ : পুরুষ			নাম : সাহিদা বেগম স্বামীর নাম : নাসির সেখ বাড়ির নং : এন0052 বয়স : 61 লিঙ্গ : মহিলা			নাম : মুকুন প্রসাদ স্বামীর নাম : লিখ ওয়াসীম আকম বাড়ির নং : এন0028 বয়স : 28 লিঙ্গ : মহিলা		
295	AHY2756773	ফটো উপলব্ধ	296	AHY1395565	ফটো উপলব্ধ	297	AHY1264878	ফটো উপলব্ধ
নাম : অতুল মিশ্রা পিতার নাম : রনজীৎ কুমার পাঠক বাড়ির নং : এন0115 বয়স : 22 লিঙ্গ : পুরুষ			নাম : গৌরব পাঠক পিতার নাম : শ্যামবিহারী পাঠক বাড়ির নং : n0115 বয়স : 33 লিঙ্গ : পুরুষ			নাম : রণজিৎ কুমার পাঠক পিতার নাম : শ্যামবিহারী পাঠক বাড়ির নং : n0115 বয়স : 40 লিঙ্গ : পুরুষ		
298	WB/24/169/516159	ফটো উপলব্ধ	299	AHY1395623	ফটো উপলব্ধ	300	HXF3245925	ফটো উপলব্ধ
নাম : কামিনীদেবী পাঠক স্বামীর নাম : শ্যামবিহারী পাঠক বাড়ির নং : n0115 বয়স : 66 লিঙ্গ : মহিলা			নাম : গুড়িয়া পাণ্ডে পিতার নাম : লালন পাণ্ডে বাড়ির নং : n0061 বয়স : 34 লিঙ্গ : মহিলা			নাম : শক্তনাথ পাণ্ডে পিতার নাম : লালন পাণ্ডে বাড়ির নং : n0061 বয়স : 38 লিঙ্গ : পুরুষ		

301	HXF3172665	নাম : কুসুম কুমারী পাণ্ডে পিতার নাম: লালন পাণ্ডে বাড়ির নং : n0061 বয়স : 38 লিঙ্গ : মহিলা	ফটো উপলব্ধ	302	AHY1607985	নাম : রাজ কুমার পান্ডে পিতার নাম: লালন পাণ্ডে বাড়ির নং : 061 বয়স : 33 লিঙ্গ : পুরুষ	ফটো উপলব্ধ	303	WB/24/169/495230	নাম : পুনমদেবী পাণ্ডে স্বামীর নাম: লালন পাণ্ডে বাড়ির নং : n0061 বয়স : 59 লিঙ্গ : মহিলা	ফটো উপলব্ধ
304	AHY2257921	নাম : লালন পাণ্ডে পিতার নাম: মহেন্দ্রনাথ পাণ্ডে বাড়ির নং : n0061 বয়স : 70 লিঙ্গ : পুরুষ	ফটো উপলব্ধ	305	AHY2631463	নাম : মোস্তাফিজ বেগম পিতার নাম: শিখ মুস্তাফা বাড়ির নং : এন0063 বয়স : 63 লিঙ্গ : পুরুষ	ফটো উপলব্ধ	306	AHY2807444	নাম : স্বেতা গুরা পাণ্ডে স্বামীর নাম: রাজ কুমার পাণ্ডে বাড়ির নং : এন0055 (175) বয়স : 28 লিঙ্গ : মহিলা	ফটো উপলব্ধ
307	AHY2756518	নাম : নীতু কুমারী পাণ্ডে পিতার নাম: লালন পাণ্ডে বাড়ির নং : এন0061 বয়স : 25 লিঙ্গ : মহিলা	ফটো উপলব্ধ	308	AHY2486884	নাম : মালা পাণ্ডে স্বামীর নাম: শম্ভু নাথ পাণ্ডে বাড়ির নং : বয়স : 36 লিঙ্গ : মহিলা	ফটো উপলব্ধ	309	AHY2631489	নাম : রোকসানা বি অন্যান্য নাম: শিখ মুস্তাফা বাড়ির নং : এন0063 বয়স : 63 লিঙ্গ : মহিলা	ফটো উপলব্ধ
310	AHY2654895	নাম : কৌশের সেখ মায়ের নাম: নাসির সেখ বাড়ির নং : নং24 বয়স : 30 লিঙ্গ : পুরুষ	ফটো উপলব্ধ	311	AHY2026078	নাম : তানজিলা বেগম স্বামীর নাম: মোহাম্মদ জাকির বাড়ির নং : n0315 বয়স : 40 লিঙ্গ : মহিলা	ফটো উপলব্ধ	312	AHY1395235	নাম : সাগিরা বেগম স্বামীর নাম: মঞ্জুর আনসারি বাড়ির নং : এন0025 বয়স : 63 লিঙ্গ : মহিলা	ফটো উপলব্ধ
313	AHY1986926	নাম : তারা রুকসানা খাতুন পিতার নাম: লুকমান মদ বাড়ির নং : 17/76 বয়স : 29 লিঙ্গ : মহিলা	ফটো উপলব্ধ	314	AHY1264845	নাম : নজর হুসেন আনসারী পিতার নাম: লুকমান মদ বাড়ির নং : 17/76 বয়স : 37 লিঙ্গ : পুরুষ	ফটো উপলব্ধ	315	AHY2257889	নাম : লুকমান মদ পিতার নাম: সমসুদ্দিন মদ বাড়ির নং : 17/76 বয়স : 37 লিঙ্গ : পুরুষ	ফটো উপলব্ধ
316	AHY2257897	নাম : হাজরা খাতুন স্বামীর নাম: লুকমান মদ বাড়ির নং : 17/76 বয়স : 69 লিঙ্গ : মহিলা	ফটো উপলব্ধ	317	HXF2861037	নাম : মহঃ মুনতাজির আনসারী পিতার নাম: লুকমান মদ বাড়ির নং : 17/76 বয়স : 38 লিঙ্গ : পুরুষ	ফটো উপলব্ধ	318	AHY1767466	নাম : আতাহার হুসেন পিতার নাম: লুকমান হুসেন মদ বাড়ির নং : 17/76 বয়স : 30 লিঙ্গ : পুরুষ	ফটো উপলব্ধ
319	HXF2254845	নাম : উমেশ কুমার মাল্লা পিতার নাম: ছোটলাল মাল্লা বাড়ির নং : n0042 বয়স : 41 লিঙ্গ : পুরুষ	ফটো উপলব্ধ	320	WB/24/169/516466	নাম : গীতা দেবী পিতার নাম: ছোটলাল মাল্লা বাড়ির নং : n0042 বয়স : 49 লিঙ্গ : পুরুষ	ফটো উপলব্ধ	321	HXF2254837	নাম : সুনীতা কুমারী মল্লা পিতার নাম: ছোটলাল মাল্লা বাড়ির নং : n0042 বয়স : 46 লিঙ্গ : মহিলা	ফটো উপলব্ধ
322	WB/24/169/516465	নাম : সীমা মল্লাহ স্বামীর নাম: ছোটলাল মল্লাহ বাড়ির নং : n0042 বয়স : 69 লিঙ্গ : মহিলা	ফটো উপলব্ধ	323	AHY1883255	নাম : রেশমা হেলা স্বামীর নাম: বিক্রম হেলা বাড়ির নং : এন0042 বয়স : 34 লিঙ্গ : মহিলা	ফটো উপলব্ধ	324	AHY1485283	নাম : হাসমুদ্দিন আনসারী পিতার নাম: মহঃ ইসলাম বাড়ির নং : n0120 বয়স : 49 লিঙ্গ : পুরুষ	ফটো উপলব্ধ
325	AHY1607803	নাম : মানধন বেগম স্বামীর নাম: মহঃ হাসমুদ্দিন বাড়ির নং : 120 বয়স : 46 লিঙ্গ : মহিলা	ফটো উপলব্ধ	326	AHY1485267	নাম : মহঃ সেলিম আনসারী পিতার নাম: মহঃ ইসলাম আনসারী বাড়ির নং : n0120 বয়স : 34 লিঙ্গ : পুরুষ	ফটো উপলব্ধ	327	WB/24/169/516352	নাম : রুস্তম আনসারি পিতার নাম: মহঃ ইদ্রিশ আনসারি বাড়ির নং : n0200 বয়স : 51 লিঙ্গ : পুরুষ	ফটো উপলব্ধ
328	AHY1485069	নাম : সাকুরা খাতুন পিতার নাম: মহঃ ইদ্রিস বাড়ির নং : n0200 বয়স : 47 লিঙ্গ : মহিলা	ফটো উপলব্ধ	329	AHY1264993	নাম : রাবিনা বেগম স্বামীর নাম: আব্দুল লতিফ আনসারী বাড়ির নং : এন0203 বয়স : 46 লিঙ্গ : মহিলা	ফটো উপলব্ধ	330	AHY2585594	নাম : মোহাম্মদ ইনামুল হক পিতার নাম: আব্দুল লতিফ বাড়ির নং : এন0246 বয়স : 38 লিঙ্গ : পুরুষ	ফটো উপলব্ধ

বিধানসভা নির্বাচনক্ষেত্রের নং, নাম : 174-সাঁকরাইল
ভাগ নং, নাম : 1-বানুপুর পাঙ্কি লাইন

331 নাম : রাবিয়া খাতুন পিতার নাম: মোহাম্মদ জিব্রেল আনসারি বাড়ির নং : নং052 বয়স : 22 লিঙ্গ : মহিলা	AHY2770022 ফটো উপলব্ধ	332 নাম : লক্ষ্মী দেবী স্বামীর নাম: শিব কুমার মাঝি বাড়ির নং : n0129 বয়স : 56 লিঙ্গ : মহিলা	HXF1579325 ফটো উপলব্ধ	333 নাম : সরেশ মাঝি পিতার নাম: দুর্গা প্রসাদ মাঝি বাড়ির নং : n0129 বয়স : 40 লিঙ্গ : পুরুষ	HXF3172772 ফটো উপলব্ধ
334 নাম : রীনা কুমারী পিতার নাম: সুকুমার মাঝি বাড়ির নং : n0129 বয়স : 34 লিঙ্গ : মহিলা	AHY1485309 ফটো উপলব্ধ	335 নাম : অঞ্জলী মাঝি স্বামীর নাম: সরেশ মাঝি বাড়ির নং : n0329 বয়স : 33 লিঙ্গ : মহিলা	AHY2089639 ফটো উপলব্ধ	336 নাম : জ্যোতি মাঝি পিতার নাম: লক্ষ্মী মাঝি বাড়ির নং : n0129 বয়স : 24 লিঙ্গ : মহিলা	AHY2449908 ফটো উপলব্ধ
337 নাম : সাইবন লিঙ্গ স্বামীর নাম: মনোজ এজাজ বাড়ির নং : n0000 বয়স : 40 লিঙ্গ : মহিলা	AHY2487171 ফটো উপলব্ধ	338 নাম : বিজয় কুমার সিং পিতার নাম: মতি সিং বাড়ির নং : এন0089 বয়স : 45 লিঙ্গ : পুরুষ	HXF1576297 ফটো উপলব্ধ	339 নাম : ভোলা মাঝি পিতার নাম: সুকুমার মাঝি বাড়ির নং : 19 বয়স : 28 লিঙ্গ : পুরুষ	AHY1986900 ফটো উপলব্ধ
340 নাম : মোহাম্মদ জিব্রেল আনসারি অন্যান্য: রশ্মি খাতুন বাড়ির নং : এন002 বয়স : 40 লিঙ্গ : পুরুষ	AHY2581692 ফটো উপলব্ধ	341 নাম : মকসুদ আলম পিতার নাম: মজ্জর আলম বাড়ির নং : এন0089 বয়স : 54 লিঙ্গ : পুরুষ	AHY2556611 ফটো উপলব্ধ	342 নাম : মেহবুব আলম পিতার নাম: মকসুদ আলম বাড়ির নং : নং বয়স : 22 লিঙ্গ : পুরুষ	AHY2766558 ফটো উপলব্ধ
343 নাম : নাজমীন বানু পিতার নাম: মকসুদ আলম বাড়ির নং : লক্ষ্ম মিল লেন বয়স : 23 লিঙ্গ : মহিলা	AHY2707230 ফটো উপলব্ধ	344 নাম : রেহানা খাতুন পিতার নাম: মোহাম্মদ অনরর বাড়ির নং : এন021 বয়স : 33 লিঙ্গ : মহিলা	AHY2590370 ফটো উপলব্ধ	345 নাম : রেশমা কুমারী হেলা পিতার নাম: সুদর্শন হেলা বাড়ির নং : এন0089 বয়স : 26 লিঙ্গ : মহিলা	AHY2631364 ফটো উপলব্ধ
346 নাম : অনিলা প্রসাদ রাম পিতার নাম: রমেশ প্রসাদ রাম বাড়ির নং : n0892 বয়স : 40 লিঙ্গ : পুরুষ	AHY1607845 ফটো উপলব্ধ	347 নাম : সনিলা প্রসাদ রাম পিতার নাম: রমেশ প্রসাদ রাম বাড়ির নং : n0892 বয়স : 40 লিঙ্গ : পুরুষ	AHY1607852 ফটো উপলব্ধ	348 নাম : রমেশ তিওয়ারী পিতার নাম: যোগী তিওয়ারী বাড়ির নং : n0032 বয়স : 38 লিঙ্গ : পুরুষ	HXF3172897 ফটো উপলব্ধ
349 নাম : আরতি তিওয়ারী স্বামীর নাম: রমেশ তিওয়ারী বাড়ির নং : এন021 বয়স : 23 লিঙ্গ : মহিলা	AHY2683381 ফটো উপলব্ধ	350 নাম : সঞ্জিতা দেবি গুপ্তা স্বামীর নাম: শিবশংকর গুপ্তা বাড়ির নং : n0080 বয়স : 43 লিঙ্গ : মহিলা	HXF2673945 ফটো উপলব্ধ	351 নাম : পৌরব গুপ্তা মায়ের নাম: সঞ্জিতা দেবী গুপ্তা বাড়ির নং : এন0080 বয়স : 24 লিঙ্গ : পুরুষ	AHY2590461 ফটো উপলব্ধ
352 নাম : কিরণ কুমারী গুপ্তা পিতার নাম: শিব শংকর গুপ্তা বাড়ির নং : পঙ্কী লাইন বয়স : 21 লিঙ্গ : মহিলা	AHY2857761 ফটো উপলব্ধ	353 নাম : কামেশ্বর কুমার সাহ পিতার নাম: রাজেশ্বর শাহ বাড়ির নং : n0250 বয়স : 40 লিঙ্গ : পুরুষ	HXF3065547 ফটো উপলব্ধ	354 নাম : সরোজ সিং পিতার নাম: বেজনাথ সিং বাড়ির নং : n0122 বয়স : 40 লিঙ্গ : পুরুষ	AHY1396761 ফটো উপলব্ধ
355 নাম : রাজ সিং পিতার নাম: বিশ্বনাথ সিং বাড়ির নং : 13/32 বয়স : 30 লিঙ্গ : পুরুষ	AHY1607829 ফটো উপলব্ধ	356 নাম : সঞ্জয় সিং পিতার নাম: বিশ্বনাথ সিং বাড়ির নং : 13/32 বয়স : 50 লিঙ্গ : পুরুষ	WB/24/169/501167 ফটো উপলব্ধ	357 নাম : সিয়া দেবী স্বামীর নাম: বিশ্বনাথ সিং বাড়ির নং : 13/32 বয়স : 61 লিঙ্গ : মহিলা	AHY2858561 ফটো উপলব্ধ
358 নাম : আরতি সিং পিতার নাম: বিশ্বনাথ সিং বাড়ির নং : 13/32 বয়স : 29 লিঙ্গ : মহিলা	AHY1937234 ফটো উপলব্ধ	359 নাম : শেহনাজ বেগম স্বামীর নাম: মহঃ নিজামউদ্দিন বাড়ির নং : n0152 বয়স : 37 লিঙ্গ : মহিলা	AHY1767367 ফটো উপলব্ধ	360 নাম : ক শাহজাদা পিতার নাম: সেখ খলিল বাড়ির নং : n0154 বয়স : 57 লিঙ্গ : পুরুষ	HXF2255115 ফটো উপলব্ধ

361 নাম : জামিলা খাতুন পিতার নাম : সেখ ভানু বাড়ির নং : n0182 বয়স : 42 লিঙ্গ : মহিলা	HXF2674539 ফটো উপলব্ধ	362 নাম : ক আরশাদ হুসেন পিতার নাম : সেখ ভানু বাড়ির নং : ইউ/21 বয়স : 53 লিঙ্গ : পুরুষ	AHY2257855 ফটো উপলব্ধ	363 নাম : মেহেরুন বিবি সেখ স্বামীর নাম : ভানু সেখ বাড়ির নং : n0182 বয়স : 95 লিঙ্গ : মহিলা	AHY2905925 ফটো উপলব্ধ
364 নাম : সেখ সাহেব হুসেন পিতার নাম : সেখ সাহাজাদ সিদ্দিক বাড়ির নং : n0182 বয়স : 42 লিঙ্গ : পুরুষ	AHY1485028 ফটো উপলব্ধ	365 নাম : ক শেখ হুসেন পিতার নাম : সেখ সাহাজাদ সিদ্দিক বাড়ির নং : n0182 বয়স : 42 লিঙ্গ : পুরুষ	AHY1396738 ফটো উপলব্ধ	366 নাম : সেখ গুলশান জাহা পিতার নাম : সেখ সাহাজাদ সিদ্দিক বাড়ির নং : n0182 বয়স : 42 লিঙ্গ : মহিলা	AHY1396787 ফটো উপলব্ধ
367 নাম : ফিরোজা বেগম স্বামীর নাম : তনবীর আলম বাড়ির নং : n0349 বয়স : 41 লিঙ্গ : মহিলা	AHY0525634 ফটো উপলব্ধ	368 নাম : তনবীর আলম সেখ পিতার নাম : আমিরুদ্দিন সেখ বাড়ির নং : n0348 বয়স : 45 লিঙ্গ : পুরুষ	HXF1634344 ফটো উপলব্ধ	369 নাম : সেখ আঞ্জুম পিতার নাম : সেখ শাহজাদা বাড়ির নং : n0154 বয়স : 29 লিঙ্গ : মহিলা	AHY1987023 ফটো উপলব্ধ
370 নাম : সাহিদা সেখ পিতার নাম : শাহজাদা সেখ বাড়ির নং : N0182 বয়স : 42 লিঙ্গ : পুরুষ	AHY2486660 ফটো উপলব্ধ	371 নাম : মহঃ নিজামুদ্দিন সেখ পিতার নাম : মহঃ ইমামুদ্দিন বাড়ির নং : n0152 বয়স : 41 লিঙ্গ : পুরুষ	HXF3172723 ফটো উপলব্ধ	372 নাম : মহঃ সিরাজউদ্দিন পিতার নাম : মোঃ ইমামউদ্দিন বাড়ির নং : 186 বয়স : 33 লিঙ্গ : পুরুষ	AHY1607738 ফটো উপলব্ধ
373 নাম : সালমা খাতুন পিতার নাম : হায়াত আলি বাড়ির নং : n0182 বয়স : 42 লিঙ্গ : মহিলা	HXF2674554 ফটো উপলব্ধ	374 নাম : শায়রা বানু পিতার নাম : সেখ ভানু বাড়ির নং : n0182 বয়স : 45 লিঙ্গ : মহিলা	HXF2674547 ফটো উপলব্ধ	375 নাম : আসগার হুসেন পিতার নাম : সেখ ভানু বাড়ির নং : n0182 বয়স : 38 লিঙ্গ : পুরুষ	AHY1396654 ফটো উপলব্ধ
376 নাম : আতহার হুসেন পিতার নাম : সেখ ভানু বাড়ির নং : n0182 বয়স : 35 লিঙ্গ : পুরুষ	AHY1396647 ফটো উপলব্ধ	377 নাম : মহঃ ইমামুদ্দিন সেখ পিতার নাম : জমিরুদ্দিন সেখ বাড়ির নং : n0186 বয়স : 68 লিঙ্গ : পুরুষ	WB/24/169/516035 ফটো উপলব্ধ	378 নাম : মদিনা বিবি সেখ স্বামীর নাম : ইমামউদ্দিন সেখ বাড়ির নং : n0186 বয়স : 61 লিঙ্গ : মহিলা	WB/24/169/516315 ফটো উপলব্ধ
379 নাম : মহঃ নিয়াজুদ্দিন পিতার নাম : ইমামুদ্দিন বাড়ির নং : n0186 বয়স : 35 লিঙ্গ : পুরুষ	AHY1396779 ফটো উপলব্ধ	380 নাম : সীমা কুমারী হক পিতার নাম : মুহি লাল হোসেন বাড়ির নং : এন0098 বয়স : 42 লিঙ্গ : মহিলা	AHY2631422 ফটো উপলব্ধ	381 নাম : সেখ আখতার হুসেন পিতার নাম : ভানু সেখ বাড়ির নং : n0182 বয়স : 52 লিঙ্গ : পুরুষ	AHY2668812 ফটো উপলব্ধ
382 নাম : হায়দর আলি সেখ পিতার নাম : আমিরুল হক সেখ বাড়ির নং : n0069 বয়স : 29 লিঙ্গ : পুরুষ	AHY1937275 ফটো উপলব্ধ	383 নাম : জিন্নাতখাতুন হক সেখ স্বামীর নাম : আহিরুল হক সেখ বাড়ির নং : n0069 বয়স : 57 লিঙ্গ : মহিলা	WB/24/169/516221 ফটো উপলব্ধ	384 নাম : আমিরুল হক সেখ পিতার নাম : সামসুল হক সেখ বাড়ির নং : n0069 বয়স : 63 লিঙ্গ : পুরুষ	WB/24/169/516223 ফটো উপলব্ধ
385 নাম : শোভা রানী পিতার নাম : রাম আবীর প্রসাদ বাড়ির নং : n0232 বয়স : 30 লিঙ্গ : মহিলা	AHY1767458 ফটো উপলব্ধ	386 নাম : দীপ সাগর প্রসাদ পিতার নাম : রামঅধের প্রসাদ বাড়ির নং : n0232 বয়স : 34 লিঙ্গ : পুরুষ	AHY1396753 ফটো উপলব্ধ	387 নাম : রাম অধর প্রসাদ হরিজন পিতার নাম : হিরেই হরিজন বাড়ির নং : n0232 বয়স : 66 লিঙ্গ : পুরুষ	WB/24/169/516540 ফটো উপলব্ধ
388 নাম : কথসানা খাতুন স্বামীর নাম : মোহাম্মদ সজন বাড়ির নং : এন0098 বয়স : 29 লিঙ্গ : মহিলা	AHY2631521 ফটো উপলব্ধ	389 নাম : মোহাম্মদ ইনাম হুসেন আনসারি পিতার নাম : মোহাম্মদ আনোয়ার হুসেন আনসারী বাড়ির নং : এন0176 বয়স : 27 লিঙ্গ : পুরুষ	AHY2166106 ফটো উপলব্ধ	390 নাম : জিনাত খাতুন স্বামীর নাম : মোহাম্মদ সামসুল হক আনসারি বাড়ির নং : এন0176 বয়স : 27 লিঙ্গ : মহিলা	AHY2558435 ফটো উপলব্ধ

391 নাম : রুবিনা খাতুন পিতার নাম: মহঃ আনয়ার হুসেন বাড়ির নং : n0176 বয়স : 28 লিঙ্গ : মহিলা	AHY1937242 ফটো উপলব্ধ	392 নাম : মহঃ সাদ্দাম হুসেন আনসারী পিতার নাম: আনয়ার আনসারী বাড়ির নং : 176 বয়স : 31 লিঙ্গ : পুরুষ	AHY1607951 ফটো উপলব্ধ	393 নাম : কাইয়ুম নিশা স্বামীর নাম: মহঃ আনবর হোসেন বাড়ির নং : n0176 বয়স : 51 লিঙ্গ : মহিলা	AHY2257830 ফটো উপলব্ধ
394 নাম : মোহাম্মদ আনোয়ার হুসেন পিতার নাম: মোহাম্মদ খলিল আনসারি বাড়ির নং : n0176 বয়স : 72 লিঙ্গ : পুরুষ	AHY2257822 ফটো উপলব্ধ	395 নাম : মালা হেলা পিতার নাম: সুদর্শন হেলা বাড়ির নং : n0304 বয়স : 32 লিঙ্গ : মহিলা	AHY1937283 ফটো উপলব্ধ	396 নাম : মানো হেলা স্বামীর নাম: সুদর্শন হেলা বাড়ির নং : n0254 বয়স : 44 লিঙ্গ : মহিলা	HXF2674745 ফটো উপলব্ধ
397 নাম : সুদর্শন হেলা পিতার নাম: বংশী লাল হেলা বাড়ির নং : n0254 বয়স : 63 লিঙ্গ : পুরুষ	HXF2674737 ফটো উপলব্ধ	398 নাম : রাহুল হেলা পিতার নাম: বুদ্ধি লাল হেলা বাড়ির নং : n0179 বয়স : 35 লিঙ্গ : পুরুষ	HXF2674729 ফটো উপলব্ধ	399 নাম : বিমল কুমারী হেলা পিতার নাম: বুদ্ধিলাল হেলা বাড়ির নং : 179 বয়স : 31 লিঙ্গ : মহিলা	AHY1607811 ফটো উপলব্ধ
400 নাম : রাম কাপী হেলা স্বামীর নাম: বুদ্ধিলাল হেলা বাড়ির নং : n0179 বয়স : 61 লিঙ্গ : মহিলা	AHY2623023 ফটো উপলব্ধ	401 নাম : বুদ্ধিলাল হেলা পিতার নাম: জগেশ্বর হেলা বাড়ির নং : n0179 বয়স : 57 লিঙ্গ : পুরুষ	AHY2622991 ফটো উপলব্ধ	402 নাম : প্রীতি সিং স্বামীর নাম: বিজয় কুমার সিং বাড়ির নং : এন0012 বয়স : 40 লিঙ্গ : মহিলা	AHY1391051 ফটো উপলব্ধ
403 নাম : রাজেস হেলা পিতার নাম: শুকলাল হেলা বাড়ির নং : এন0012 বয়স : 56 লিঙ্গ : পুরুষ	AHY1264639 ফটো উপলব্ধ	404 নাম : তনু সিং পিতার নাম: মতী সিং বাড়ির নং : এন0012 বয়স : 53 লিঙ্গ : মহিলা	HXF0936146 ফটো উপলব্ধ	405 নাম : ইয়াসমিন বেগম স্বামীর নাম: সইদুল শেখ বাড়ির নং : এন0012 বয়স : 34 লিঙ্গ : মহিলা	AHY2593432 ফটো উপলব্ধ
406 নাম : তাবাসুম নাজ স্বামীর নাম: আশরাফ আলি বাড়ির নং : এন0012 বয়স : 32 লিঙ্গ : মহিলা	AHY2593580 ফটো উপলব্ধ	407 নাম : শাহনাজ বেগম পিতার নাম: তাহের খান বাড়ির নং : এন0012 বয়স : 50 লিঙ্গ : মহিলা	AHY2581809 ফটো উপলব্ধ	408 নাম : লোকনাথ হেলা পিতার নাম: সুদর্শন হেলা বাড়ির নং : এন0036 বয়স : 31 লিঙ্গ : পুরুষ	AHY2631349 ফটো উপলব্ধ
409 নাম : মানসী দেবী স্বামীর নাম: চন্দ্রা শেখার হেলা বাড়ির নং : এন0012 বয়স : 32 লিঙ্গ : মহিলা	AHY2581734 ফটো উপলব্ধ	410 নাম : আনোয়ার আলি পিতার নাম: মোহাম্মদ আলি বাড়ির নং : 01 বয়স : 60 লিঙ্গ : পুরুষ	AHY2854586 ফটো উপলব্ধ	411 নাম : কমলেশ সিং পিতার নাম: বিশ্বনাথ সিং বাড়ির নং : এন0125(175) বয়স : 41 লিঙ্গ : পুরুষ	AHY1485432 ফটো উপলব্ধ
412 নাম : রণজী দেবী স্বামীর নাম: কামেশ সিংহ বাড়ির নং : এন0125(175) বয়স : 31 লিঙ্গ : মহিলা	AHY2682979 ফটো উপলব্ধ	413 নাম : মহফুজ শাহ স্বামীর নাম: সায়েদা শাহ বাড়ির নং : এন0125(175) বয়স : 30 লিঙ্গ : পুরুষ	AHY2806958 ফটো উপলব্ধ	414 নাম : সায়েদা শাহ স্বামীর নাম: সিরাজ শাহ বাড়ির নং : ইউ/22 বয়স : 60 লিঙ্গ : মহিলা	AHY2257715 ফটো উপলব্ধ
415 নাম : আরতি দেবী স্বামীর নাম: বিজয় ক্র সাহ বাড়ির নং : 14/6 বয়স : 31 লিঙ্গ : মহিলা	AHY1883289 ফটো উপলব্ধ	416 নাম : বিজয় কুমার শাহ পিতার নাম: রাজেন্দ্র শাহ বাড়ির নং : 14/6 বয়স : 35 লিঙ্গ : পুরুষ	AHY1180314 ফটো উপলব্ধ	417 নাম : সাবরিনু বেগম স্বামীর নাম: আসরাফ আলি মহঃ বাড়ির নং : 13/1 বয়স : 38 লিঙ্গ : মহিলা	WKJ2676427 ফটো উপলব্ধ
418 নাম : ফরজানা পারভিন স্বামীর নাম: মহম্মদ আলম বাড়ির নং : ইউ/22 বয়স : 46 লিঙ্গ : মহিলা	HXF2543957 ফটো উপলব্ধ	419 নাম : মহঃ আলম পিতার নাম: মহঃ আশিক বাড়ির নং : ইউ/22 বয়স : 33 লিঙ্গ : পুরুষ	AHY2862654 ফটো উপলব্ধ	420 নাম : নাসরীন বেগম স্বামীর নাম: নাসীর হোসেন আনসারী বাড়ির নং : এন0189(175) বয়স : 33 লিঙ্গ : মহিলা	AHY1986645 ফটো উপলব্ধ

421 নাম : রুকসানা খাতুন স্বামীর নাম: মোহাম্মদ আব্বাস সেখ বাড়ির নং : এন0221(175) বয়স : 43 লিঙ্গ : মহিলা	HXF1512946 ফটো উপলব্ধ	422 নাম : নাসির হোসেন আনসারী পিতার নাম: মএণা দারোগা হোসেন আনসারী বাড়ির নং : এন0189(175) বয়স : 39 লিঙ্গ : পুরুষ	AHY1393388 ফটো উপলব্ধ	423 নাম : শবনম পরবিন অন্যান্য: মোহাম্মদ সাহিদ বাড়ির নং : এন0190(175) বয়স : 37 লিঙ্গ : মহিলা	AHY2590040 ফটো উপলব্ধ
424 নাম : মহঃ করিম পিতার নাম: মহঃ ইসমাইল বাড়ির নং : এন0188(175) বয়স : 34 লিঙ্গ : পুরুষ	AHY1265073 ফটো উপলব্ধ	425 নাম : মোহাম্মদ ইশতিয়াক আনসারি পিতার নাম: মোহাম্মদ উসমান আনসারি বাড়ির নং : 01 বয়স : 22 লিঙ্গ : পুরুষ	AHY2849925 ফটো উপলব্ধ	426 নাম : মহঃ ইসরার আনসারী পিতার নাম: মহঃ উসমান আনসারী বাড়ির নং : 01 বয়স : 27 লিঙ্গ : পুরুষ	AHY2089472 ফটো উপলব্ধ
427 নাম : রাজিয়া খাতুন স্বামীর নাম: মহঃ উসমান আনসারী বাড়ির নং : 01 বয়স : 46 লিঙ্গ : মহিলা	AHY1393875 ফটো উপলব্ধ	428 নাম : মহঃ উসমান আনসারি পিতার নাম: মহঃ গুলামউদ্দিন আনসারি বাড়ির নং : 01 বয়স : 43 লিঙ্গ : পুরুষ	HXF3245784 ফটো উপলব্ধ	429 নাম : মহঃ ইশাহক আনসারী পিতার নাম: মহঃ উসমান আনসারী বাড়ির নং : 01 বয়স : 29 লিঙ্গ : পুরুষ	AHY1855162 ফটো উপলব্ধ
430 নাম : ফিরদোস পরভীন পিতার নাম: মোহাম্মদ হাসিমুদ্দিন আনসারি বাড়ির নং : 14 বয়স : 20 লিঙ্গ : মহিলা	AHY2866457 ফটো উপলব্ধ	431 নাম : মোহাম্মদ জাহিদ পিতার নাম: মোহাম্মদ মোইনুদ্দিন বাড়ির নং : 14/8 বয়স : 20 লিঙ্গ : পুরুষ	AHY2866465 ফটো উপলব্ধ	432 নাম : রহমত খাতুন পিতার নাম: কামরুদ্দিন খান বাড়ির নং : এন0194(175) বয়স : 43 লিঙ্গ : পুরুষ	AHY2872570 ফটো উপলব্ধ
433 নাম : শাহজাদি বেগম স্বামীর নাম: মোহাম্মদ করিম বাড়ির নং : এন0188(175) বয়স : 43 লিঙ্গ : মহিলা	AHY2888261 ফটো উপলব্ধ	434 নাম : রুকসানা খাতুন পিতার নাম: শামসুলহক আনসারি বাড়ির নং : এন0032(175) বয়স : 29 লিঙ্গ : মহিলা	AHY2902302 ফটো উপলব্ধ	435 নাম : মোহাম্মদ আশফাক পিতার নাম: মোহাম্মদ তায়াব বাড়ির নং : 13 বয়স : 46 লিঙ্গ : পুরুষ	AHY2211795 ফটো উপলব্ধ
436 নাম : স্বামী কুমারী পিতার নাম: শ্রী রাম তিওয়ারী বাড়ির নং : এন0007 বয়স : 23 লিঙ্গ : মহিলা	AHY2906816 ফটো উপলব্ধ	437 নাম : সগুফা কমর স্বামীর নাম: মোহাম্মদ সাহিল হাশমি বাড়ির নং : 210 বয়স : 21 লিঙ্গ : মহিলা	AHY2907764 ফটো উপলব্ধ	438 নাম : মশিমা খাতুন পিতার নাম: রহমতুল্লা আনসারি বাড়ির নং : ইউ/24 বয়স : 21 লিঙ্গ : মহিলা	AHY2910115 ফটো উপলব্ধ
439 নাম : হাসমত আনসারি পিতার নাম: রহেমতুল্লা আনসারি বাড়ির নং : ইউ/25 বয়স : 20 লিঙ্গ : পুরুষ	AHY2910123 ফটো উপলব্ধ	440 নাম : সবানা পরভীন পিতার নাম: মোহাম্মদ হাসিমুদ্দিন আনসারি বাড়ির নং : পল্লী লাইন বয়স : 43 লিঙ্গ : মহিলা	AHY2910693 ফটো উপলব্ধ	441 নাম : শাইস্তা পরভীন পিতার নাম: মোহাম্মদ আলম বাড়ির নং : পল্লী লাইন বয়স : 20 লিঙ্গ : মহিলা	AHY2912889 ফটো উপলব্ধ
442 নাম : ইয়াসিন আখতার পিতার নাম: মোহাম্মদ মাহমুদ আলম বাড়ির নং : পাট নং 175-উর্দু টারিকী হাই বয়স : 19 লিঙ্গ : পুরুষ	AHY2912962 ফটো উপলব্ধ	443 নাম : তাজনুর ইসলাম ক পিতার নাম: তনবীর আলম ক বাড়ির নং : পল্লী লাইন বয়স : 20 লিঙ্গ : পুরুষ	AHY2912848 ফটো উপলব্ধ	444 নাম : শাহবাজ আলম পিতার নাম: মোহাম্মদ আলম বাড়ির নং : পল্লী লাইন বয়স : 26 লিঙ্গ : পুরুষ	AHY2914588 ফটো উপলব্ধ
445 নাম : সাকলেন মুস্তাক মুস্তাক মায়ের নাম: তাবসুম পরভীন বাড়ির নং : পল্লী লাইন বয়স : 22 লিঙ্গ : পুরুষ	AHY2914802 ফটো উপলব্ধ				





446	1	AHY2921419
নাম : ফাতমা খাতুন পিতার নাম: মোহাম্মদ আশফাক বাড়ির নং : এন13 বয়স : 18 লিঙ্গ : মহিলা		ফটো উপলব্ধ

447	1	AHY2925097
নাম : রুকাইয়া পরভীন পিতার নাম: মোহাম্মদ আনোয়ার আলি বাড়ির নং : ইউ/23 বয়স : 18 লিঙ্গ : মহিলা		ফটো উপলব্ধ

448	1	AHY2925915
নাম : মোহাম্মদ জাহিদ হোসেন পিতার নাম: মোহাম্মদ জাকির হোসেন বাড়ির নং : এন0148(175) বয়স : 18 লিঙ্গ : পুরুষ		ফটো উপলব্ধ

নির্বাচক সংখ্যার সারসংক্ষেপ :

A) নির্বাচকের সংখ্যা :

	নির্বাচক তালিকার প্রকৃতি	নির্বাচক তালিকার পরিচিতি :	নির্বাচকের সংখ্যা :				
			পুরুষ	মহিলা	তৃতীয় লিঙ্গ	মোট	
I	মূল তালিকা	মূল তালিকা	বিশেষ নিবিড় সংশোধন ২০২৬ এর চূড়ান্ত ভোটার তালিকার সহিত 09-04-2026 তারিখ অবধি সংশোধিত নির্বাচক তালিকা	224	221	0	445
II	1- সংযোজন তালিকা	সংযোজনী 1	বিশেষ সংক্ষিপ্ত সংশোধন 2026	0	0	0	0
		সংযোজনী 2	ধারাবাহিক সংশোধন 2026	1	2	0	3
		মোট		1	2	0	3
III	2- বিয়োজন তালিকা	সংযোজনী 1	বিশেষ সংক্ষিপ্ত সংশোধন 2026	0	0	0	0
		সংযোজনী 2	ধারাবাহিক সংশোধন 2026	0	0	0	0
		মোট		0	0	0	0
IV	'লিঙ্গ ক্ষেত্রের' পরিবর্তনের কারণে পার্থক্য			0	0	0	0
V	বিচারপ্রক্রিয়ার অধীনস্থ			0	0	0	0
VI	বিচার বিভাগীয় আধিকারিক কর্তৃক বিচারপূর্বক নিষ্পত্তির পর বিয়োজিত			39	49	0	88
নির্বাচকের মোট সংখ্যা (I+II-III+IV-V-VI)				186	174	0	360

B) ক্রটি সংশোধনের সংখ্যা :

নির্বাচক তালিকার প্রকৃতি	নির্বাচক তালিকার পরিচিতি :	ক্রটি সংশোধনের সংখ্যা :
সংযোজনী 1	বিশেষ সংক্ষিপ্ত সংশোধন 2026	0
সংযোজনী 2	ধারাবাহিক সংশোধন 2026	1
	মোট	1

নির্বাচক নিবন্ধন আধিকারিকের স্বাক্ষর

E-মৃত, S-স্থানান্তরিত, R-একাধিকবার অন্তর্ভুক্ত, M-নিখোঁজ, Q-যোগ্য নহে