

নির্বাচক তালিকা 2026 S25 পশ্চিমবঙ্গ



| | | | | | | | | | | | | | | | | | | | | | |
|--|-----------------------|--|-------|--------------|-----|------------------|--------------------|---------|---|------|-----------|-----------------|----------------|------|-----------|--------|--------------|------|----------|-----|----------|
| বিধানসভা নির্বাচনক্ষেত্রের নং, নাম ও সংরক্ষণের স্থিতি : 174 - সাঁকরাইল (তপশীলি জাতি) | | অংশ নং : 18 | | | | | | | | | | | | | | | | | | | |
| বিধানসভা নির্বাচনক্ষেত্রটি যে লোকসভা নির্বাচনক্ষেত্রের / ক্ষেত্রসমূহের অন্তর্ভুক্ত তার নং, নাম ও সংরক্ষণ স্থিতি : 25 - হাওড়া (সাধারণ) | | | | | | | | | | | | | | | | | | | | | |
| 1. সংশোধনের পূর্ণ বিবরণ | | | | | | | | | | | | | | | | | | | | | |
| সংশোধনের বৎসর : | 2026 | নির্বাচক তালিকার পরিচিতি : | | | | | | | | | | | | | | | | | | | |
| ভিত্তি তারিখ : | 01-01-2026 | বিশেষ নিবিড় সংশোধন ২০২৬ এর চূড়ান্ত ভোটার তালিকার সহিত 09-04-2026 তারিখ অবধি সংশোধিত নির্বাচক তালিকা | | | | | | | | | | | | | | | | | | | |
| সংশোধনের প্রকৃতি : | ধারাবাহিক সংশোধন 2026 | | | | | | | | | | | | | | | | | | | | |
| প্রকাশনার তারিখ : | 09-04-2026 | | | | | | | | | | | | | | | | | | | | |
| 2. অংশ ও নির্বাচনী এলাকার পূর্ণ বিবরণ : | | | | | | | | | | | | | | | | | | | | | |
| অংশের ভাগ নং ও নাম : | | | | | | | | | | | | | | | | | | | | | |
| 1-মহিয়াড়ী দেওয়ানপাড়া, কোলেপাড়া, পিকেআর, সর্দারপাড়া | | <table style="width: 100%; border-collapse: collapse;"> <tr> <td style="width: 60%;">প্রধান শহর/গ্রাম</td> <td>: মহিয়াড়ী (সিটি)</td> </tr> <tr> <td>ওয়ার্ড</td> <td>:</td> </tr> <tr> <td>থানা</td> <td>: ডোমজুড়</td> </tr> <tr> <td>গ্রাম পঞ্চায়েত</td> <td>: মহিয়াড়ী- 1</td> </tr> <tr> <td>ব্লক</td> <td>: ডোমজুড়</td> </tr> <tr> <td>মহকুমা</td> <td>: হাওড়া সদর</td> </tr> <tr> <td>জেলা</td> <td>: হাওড়া</td> </tr> <tr> <td>পিন</td> <td>: 711302</td> </tr> </table> | | | | প্রধান শহর/গ্রাম | : মহিয়াড়ী (সিটি) | ওয়ার্ড | : | থানা | : ডোমজুড় | গ্রাম পঞ্চায়েত | : মহিয়াড়ী- 1 | ব্লক | : ডোমজুড় | মহকুমা | : হাওড়া সদর | জেলা | : হাওড়া | পিন | : 711302 |
| প্রধান শহর/গ্রাম | : মহিয়াড়ী (সিটি) | | | | | | | | | | | | | | | | | | | | |
| ওয়ার্ড | : | | | | | | | | | | | | | | | | | | | | |
| থানা | : ডোমজুড় | | | | | | | | | | | | | | | | | | | | |
| গ্রাম পঞ্চায়েত | : মহিয়াড়ী- 1 | | | | | | | | | | | | | | | | | | | | |
| ব্লক | : ডোমজুড় | | | | | | | | | | | | | | | | | | | | |
| মহকুমা | : হাওড়া সদর | | | | | | | | | | | | | | | | | | | | |
| জেলা | : হাওড়া | | | | | | | | | | | | | | | | | | | | |
| পিন | : 711302 | | | | | | | | | | | | | | | | | | | | |
| 3. ভোট গ্রহন কেন্দ্রের পূর্ণ বিবরণ : | | | | | | | | | | | | | | | | | | | | | |
| ভোট গ্রহন কেন্দ্রের নং, নাম : | | ভোট গ্রহন কেন্দ্রের শ্রেণী : | | গ্রামীণ | | | | | | | | | | | | | | | | | |
| 18 - উঃমহিয়াড়ী অবৈতনিক প্রাঃ বিদ্যালয়(হালদারপাড়া) | | এই অংশে সহায়ক ভোটগ্রহন কেন্দ্রের সংখ্যা | | 0 | | | | | | | | | | | | | | | | | |
| ভোট গ্রহন কেন্দ্রের ঠিকানা : | | : | | | | | | | | | | | | | | | | | | | |
| উঃমহিয়াড়ী অবৈতনিক প্রাঃ বিদ্যালয়(হালদারপাড়া), রুম-2, উত্তর মহিয়াড়ী হালদারপাড়া | | | | | | | | | | | | | | | | | | | | | |
| 4. নির্বাচকের সংখ্যা : | | | | | | | | | | | | | | | | | | | | | |
| প্রথম ক্রমিক নং | শেষ ক্রমিক নং | মোট সংখ্যা | | | | | | | | | | | | | | | | | | | |
| | | পুরুষ | মহিলা | তৃতীয় লিঙ্গ | মোট | | | | | | | | | | | | | | | | |
| 1 | 566 | 190 | 204 | 0 | 394 | | | | | | | | | | | | | | | | |

নির্বাচক নিবন্ধন আধিকারিকের স্বাক্ষর

Nazri Naksha

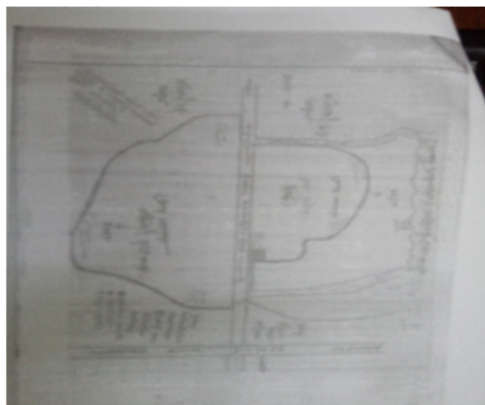

Google Map View



Polling Station Building Front View



Polling Station Front View



Cad View

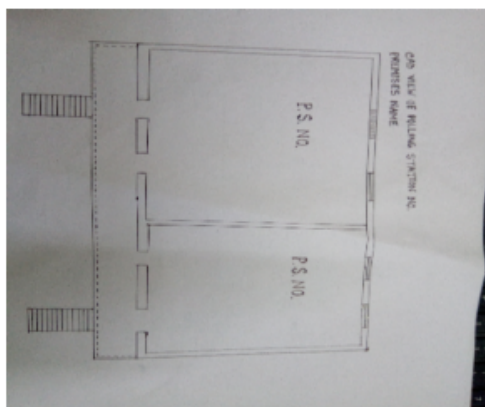

Key MAP View





| | | | | | |
|---|--------------------------------|---|--------------------------------|---|--------------------------|
| 1 নাম : শোএব খাঁন পিতার নাম : মোহাম্মদ হোসেন মীর বাড়ির নং : এন0315 বয়স : 23 লিঙ্গ : পুরুষ | AHY2684207 ফটো উপলব্ধ | 2 নাম : সাহিল খাঁন পিতার নাম : মুসলীম খাঁন বাড়ির নং : এন0315 বয়স : 23 লিঙ্গ : পুরুষ | AHY2684322 ফটো উপলব্ধ | 3 নাম : রোহিত রহমান কায়াল পিতার নাম : ফজল রহমান কায়াল বাড়ির নং : এন0315 বয়স : 23 লিঙ্গ : পুরুষ | AHY2684355 ফটো উপলব্ধ |
| 4 নাম : রকিমা জিনাত পিতার নাম : রকিব হোসেন দেওয়ান বাড়ির নং : এন0315 বয়স : 22 লিঙ্গ : মহিলা | AHY2684413 ফটো উপলব্ধ | 5 নাম : সেখ আফিকুল নওয়াজ পিতার নাম : সেখ মোস্তাক আলি বাড়ির নং : n0115 বয়স : 23 লিঙ্গ : পুরুষ | AHY2053700 ফটো উপলব্ধ | 6 নাম : সেখ মোস্তাকুল নওয়াজ পিতার নাম : সেখ মোস্তাক আলি বাড়ির নং : n0115 বয়স : 23 লিঙ্গ : পুরুষ | AHY2053684 ফটো উপলব্ধ |
| 7 নাম : সেখ ইব্রাহিম পিতার নাম : সেখ মোস্তাক আলি বাড়ির নং : n0115 বয়স : 23 লিঙ্গ : পুরুষ | AHY2053676 ফটো উপলব্ধ | 8 নাম : সেখ সাহিল পিতার নাম : সেখ সাফিয়ার বাড়ির নং : n0115 বয়স : 23 লিঙ্গ : পুরুষ | AHY2096329 ফটো উপলব্ধ | 9 নাম : ইয়াসমিনা দেওয়ান স্বামীর নাম : সাবির দেওয়ান বাড়ির নং : n0107 বয়স : 53 লিঙ্গ : মহিলা | AHY2053601 ফটো উপলব্ধ |
| 10 নাম : হাফিজা মল্লিক স্বামীর নাম : মইদুল আলি মল্লিক বাড়ির নং : n0106 বয়স : 33 লিঙ্গ : মহিলা | AHY2053593 ফটো উপলব্ধ | 11 নাম : রেহমা খান পিতার নাম : সেখ হারুন বাড়ির নং : n0115 বয়স : 23 লিঙ্গ : মহিলা | AHY2053569 ফটো উপলব্ধ | 12 নাম : রোকিয়া বেগম সেখ স্বামীর নাম : মেফরাজ নওয়াজ সেখ বাড়ির নং : n0043 বয়স : 34 লিঙ্গ : মহিলা | AHY1895937 ফটো উপলব্ধ |
| 13 নাম : সেখ হারুন রসিদ পিতার নাম : সেখ হুইদ বাড়ির নং : n0011 বয়স : 56 লিঙ্গ : পুরুষ | WB/24/166/222435 ফটো উপলব্ধ | 14 নাম : রসিদ সেখ পিতার নাম : সেখ আসলাম বাড়ির নং : - বয়স : 25 লিঙ্গ : পুরুষ | AHY2188563 ফটো উপলব্ধ | 15 নাম : ওসমান হারুন পিতার নাম : গোলে আকমান হারুন বাড়ির নং : - বয়স : 23 লিঙ্গ : পুরুষ | AHY2188779 ফটো উপলব্ধ |
| 16 নাম : রোজিনা বেগম স্বামীর নাম : আশাদুরা সেখ বাড়ির নং : - বয়স : 38 লিঙ্গ : মহিলা | AHY2188738 ফটো উপলব্ধ | 17 নাম : টকটকি বেগম স্বামীর নাম : সেখ বেল্লাল বাড়ির নং : এন0315 বয়স : 23 লিঙ্গ : মহিলা | AHY2188399 ফটো উপলব্ধ | 18 নাম : সাইনুল কবির সেখ পিতার নাম : রেজওয়ান আলি সেখ বাড়ির নং : n0043 বয়স : 23 লিঙ্গ : পুরুষ | AHY1705359 ফটো উপলব্ধ |
| 19 নাম : আমীনা সেখ স্বামীর নাম : মোস্তাক সেখ বাড়ির নং : n0043 বয়স : 51 লিঙ্গ : মহিলা | WB/24/166/222032 ফটো উপলব্ধ | 20 নাম : মোস্তাক সেখ পিতার নাম : আকবার সেখ বাড়ির নং : n0043 বয়স : 63 লিঙ্গ : পুরুষ | WB/24/166/222382 ফটো উপলব্ধ | 21 নাম : সেখ বেলাল পিতার নাম : হারুন রসিদ সেখ বাড়ির নং : n0043 বয়স : 23 লিঙ্গ : পুরুষ | AHY1705326 ফটো উপলব্ধ |
| 22 নাম : রেহমা খান দেওয়ান পিতার নাম : সফি দেওয়ান বাড়ির নং : n0062 বয়স : 40 লিঙ্গ : মহিলা | MLN2587996 ফটো উপলব্ধ | 23 নাম : সেখ আসলাম পিতার নাম : সেখ আলাউদ্দিন বাড়ির নং : n0062 বয়স : 53 লিঙ্গ : পুরুষ | WB/24/166/216233 ফটো উপলব্ধ | 24 নাম : ফজিলা বেগম সেখ স্বামীর নাম : আসলাম বাড়ির নং : n0062 বয়স : 40 লিঙ্গ : মহিলা | MLN3617214 ফটো উপলব্ধ |
| 25 নাম : সেখ মইদুল পিতার নাম : সেখ মেহেবুব বাড়ির নং : n0062 বয়স : 33 লিঙ্গ : পুরুষ | AHY1544618 ফটো উপলব্ধ | 26 নাম : জাহেদা বেগম স্বামীর নাম : কাগবুলউদ্দিন দেওয়ান বাড়ির নং : n0075 বয়স : 33 লিঙ্গ : মহিলা | MLN3974938 ফটো উপলব্ধ | 27 নাম : সেখ নাহিদা আশিফ পিতার নাম : সেখ জাহাঙ্গির বাড়ির নং : n0043 বয়স : 23 লিঙ্গ : পুরুষ | AHY2135481 ফটো উপলব্ধ |
| 28 নাম : জসমিরা ফুলতার স্বামীর নাম : মাঝিয়া সেখ বাড়ির নং : এন0315 বয়স : 23 লিঙ্গ : মহিলা | AHY2115574 ফটো উপলব্ধ | 29 নাম : সেখ মেফরাজ নওয়াজ পিতার নাম : সেখ মোস্তাক আলি বাড়ির নং : n0043 বয়স : 23 লিঙ্গ : পুরুষ | AHY1131119 ফটো উপলব্ধ | 30 নাম : সেখ আসলামুল নওয়াজ পিতার নাম : সেখ মোস্তাক আলি বাড়ির নং : n0043 বয়স : 23 লিঙ্গ : পুরুষ | AHY2505873 ফটো উপলব্ধ |



বিধানসভা নির্বাচনক্ষেত্রের নং, নাম : 174-সাঁকরাইল
ভাগ নং, নাম : 1-মহিয়াড়ী দেওয়ানপাড়া, কোলেপাড়া, পিকেআর, সর্দারপাড়া

| | | | | | |
|--|--------------------------|--|--------------------------|--|--------------------------|
| 31 নাম : সেখ নাঈম পিতার নাম : সেখ কামরুদ্দিন বাড়ির নং : এন0013 বয়স : 33 লিঙ্গ : পুরুষ | NCS1279710 ফটো উপলব্ধ | 32 নাম : তনুজা খাঁন স্বামীর নাম : সাইইন কাদির সেখ বাড়ির নং : এন0043 বয়স : 32 লিঙ্গ : মহিলা | AHY2579258 ফটো উপলব্ধ | 33 নাম : সেখ সরফরাজ নওয়াজ পিতার নাম : সেখ রেজোয়ান আলি বাড়ির নং : এন0265 বয়স : 43 লিঙ্গ : পুরুষ | MLN2645232 ফটো উপলব্ধ |
| 34 নাম : সেখ বাদশাহ পিতার নাম : সেখ রাসিদ বাড়ির নং : n0086 বয়স : 33 লিঙ্গ : পুরুষ | AHY1458637 ফটো উপলব্ধ | 35 নাম : সেখ সেলিমা বেগম স্বামীর নাম : সেখ হারুণ বাড়ির নং : n0011 বয়স : 50 লিঙ্গ : মহিলা | AHY2429199 ফটো উপলব্ধ | 36 নাম : সেখ রেজ,ওয়ান আলি পিতার নাম : সেখ আকবর আলি বাড়ির নং : n0043 বয়স : 71 লিঙ্গ : পুরুষ | AHY2311363 ফটো উপলব্ধ |
| 37 নাম : সেখ ফারহা নাসরিন স্বামীর নাম : সেখ বাদশাহ বাড়ির নং : n0097 বয়স : 27 লিঙ্গ : মহিলা | AHY1998731 ফটো উপলব্ধ | 38 নাম : মোসলেমা বেগম স্বামীর নাম : সেখ রেজওয়ান আলি বাড়ির নং : n0043 বয়স : 62 লিঙ্গ : মহিলা | AHY2529501 ফটো উপলব্ধ | 39 নাম : সেখ হেলাউজ্জ্বলা স্বামীর নাম : সেখ সরফরাজ নওয়াজ বাড়ির নং : এন0265 বয়স : 33 লিঙ্গ : মহিলা | AHY1191253 ফটো উপলব্ধ |
| 40 নাম : সেখ রাসিদ পিতার নাম : সেখ আজাদ বাড়ির নং : n0056 বয়স : 60 লিঙ্গ : পুরুষ | AHY2314664 ফটো উপলব্ধ | 41 নাম : সেখ মোহাম্মদ নওয়াজ পিতার নাম : সেখ রেজওয়ান আলি বাড়ির নং : n0043 বয়স : 62 লিঙ্গ : পুরুষ | AHY1190693 ফটো উপলব্ধ | 42 নাম : সেখ আশরাফ পিতার নাম : সেখ আব্দুল কাদির বাড়ির নং : n0082 বয়স : 63 লিঙ্গ : পুরুষ | MLN3617198 ফটো উপলব্ধ |
| 43 নাম : সেখ সুমনা স্বামীর নাম : সেখ মোহেরাজ নওয়াজ বাড়ির নং : এন0083 বয়স : 34 লিঙ্গ : মহিলা | AHY2190601 ফটো উপলব্ধ | 44 নাম : মাসুম আনসারী পিতার নাম : মুসলিম আনসারী বাড়ির নং : এন0315 বয়স : 22 লিঙ্গ : পুরুষ | AHY2684579 ফটো উপলব্ধ | 45 নাম : রিজিয়া মকতানা পিতার নাম : সেখ আব্দুল বসিদ বাড়ির নং : এন0139 বয়স : 37 লিঙ্গ : মহিলা | AHY1757244 ফটো উপলব্ধ |
| 46 নাম : সেখ মমতাজ বেগম স্বামীর নাম : সেখ মোতাসীন আলি বাড়ির নং : n0043 বয়স : 59 লিঙ্গ : মহিলা | AHY2435550 ফটো উপলব্ধ | 47 নাম : সেহেনাজ খাতুন পিতার নাম : আজিজার রহমান কয়াল বাড়ির নং : এন0066 বয়স : 21 লিঙ্গ : মহিলা | AHY2763522 ফটো উপলব্ধ | 48 নাম : মোহিমা খাতুন পিতার নাম : মতিয়ার রহমান কয়াল বাড়ির নং : এন0045 বয়স : 24 লিঙ্গ : মহিলা | AHY2768406 ফটো উপলব্ধ |
| 49 নাম : রিয়াজুল রহমান কয়াল পিতার নাম : মতিয়ার রহমান কয়াল বাড়ির নং : এন0066 বয়স : 22 লিঙ্গ : পুরুষ | AHY2779098 ফটো উপলব্ধ | 50 নাম : সেখ মোহাম্মদ আশরাফ পিতার নাম : মতিয়ার রহমান কয়াল বাড়ির নং : এন0066 বয়স : 22 লিঙ্গ : পুরুষ | AHY2778884 ফটো উপলব্ধ | 51 নাম : আসফার রহমান কয়াল পিতার নাম : গোলাম কাদের কয়াল বাড়ির নং : n0066 বয়স : 37 লিঙ্গ : পুরুষ | AHY2782191 ফটো উপলব্ধ |
| 52 নাম : আসিফা কয়াল স্বামীর নাম : সাইব রহমান কয়াল বাড়ির নং : N0065 বয়স : 27 লিঙ্গ : মহিলা | AHY2505337 ফটো উপলব্ধ | 53 নাম : ফাজিলা খাতুন পিতার নাম : ফাজল রহমান কয়াল বাড়ির নং : N0065 বয়স : 25 লিঙ্গ : মহিলা | AHY2505568 ফটো উপলব্ধ | 54 নাম : সামিম সেখ পিতার নাম : সাবিনা কয়াল বাড়ির নং : N0067 বয়স : 24 লিঙ্গ : পুরুষ | AHY2505063 ফটো উপলব্ধ |
| 55 নাম : সারিনা কয়াল স্বামীর নাম : অনসার রহমান কয়াল বাড়ির নং : N0066 বয়স : 30 লিঙ্গ : মহিলা | AHY2505113 ফটো উপলব্ধ | 56 নাম : মাফুজা কয়াল পিতার নাম : মতিয়ার রহমান কয়াল বাড়ির নং : N0066 বয়স : 27 লিঙ্গ : মহিলা | AHY2505196 ফটো উপলব্ধ | 57 নাম : হাবিব রহমান কয়াল পিতার নাম : আব্দুল রহমান কয়াল বাড়ির নং : এন0015 বয়স : 30 লিঙ্গ : পুরুষ | AHY1131275 ফটো উপলব্ধ |
| 58 নাম : সাহারা কয়াল স্বামীর নাম : আজিজার রহমান কয়াল বাড়ির নং : n0066 বয়স : 57 লিঙ্গ : মহিলা | AHY2394542 ফটো উপলব্ধ | 59 নাম : ফিরোজ রহমান কয়াল পিতার নাম : রমজান কয়াল বাড়ির নং : n0067 বয়স : 30 লিঙ্গ : পুরুষ | MLN2643740 ফটো উপলব্ধ | 60 নাম : কোহিন্দর কয়াল স্বামীর নাম : রমজান কয়াল বাড়ির নং : n0067 বয়স : 71 লিঙ্গ : মহিলা | AHY2419646 ফটো উপলব্ধ |



বিধানসভা নির্বাচনক্ষেত্রের নং, নাম : 174-সাঁকরাইল
ভাগ নং, নাম : 1-মহিয়াড়ী দেওয়ানপাড়া, কোলেপাড়া, পিকেআর, সর্দারপাড়া

| | | | | | | | | |
|---|------------------|------------|---|------------------|------------|---|------------------|------------|
| 61 | AHY2435535 | ফটো উপলব্ধ | 62 | AHY2426492 | ফটো উপলব্ধ | 63 | AHY1544626 | ফটো উপলব্ধ |
| নাম : আব্দুল রহমান কয়াল পিতার নাম : গোলাম কিবরিয়া কয়াল বাড়ির নং : n0065 বয়স : 57 লিঙ্গ : পুরুষ | | | নাম : আজিজুর রহমান কয়াল পিতার নাম : গোলাম কাদের কয়াল বাড়ির নং : n0066 বয়স : 53 লিঙ্গ : পুরুষ | | | নাম : সাইব রহমান কয়াল পিতার নাম : আব্দুল রহমান কয়াল বাড়ির নং : n0065 বয়স : 53 লিঙ্গ : পুরুষ | | |
| 64 | AHY1327519 | ফটো উপলব্ধ | 65 | AHY2053692 | ফটো উপলব্ধ | 66 | WB/24/166/222014 | ফটো উপলব্ধ |
| নাম : আসমা বেগম কয়াল স্বামীর নাম : মুসিয়ান রহমান কয়াল বাড়ির নং : n0066 বয়স : 37 লিঙ্গ : মহিলা | | | নাম : লতিফ রহমান কয়াল পিতার নাম : লুৎফার কয়াল বাড়ির নং : n0066 বয়স : 43 লিঙ্গ : পুরুষ | | | নাম : ফজলু রহমান কয়াল পিতার নাম : কিবরিয়া কয়াল বাড়ির নং : n0065 বয়স : 49 লিঙ্গ : পুরুষ | | |
| 67 | MLN3828324 | ফটো উপলব্ধ | 68 | AHY0059915 | ফটো উপলব্ধ | 69 | MLN2643666 | ফটো উপলব্ধ |
| নাম : মবিনা বেগম কয়াল স্বামীর নাম : হাফিজুল কয়াল বাড়ির নং : n0065 বয়স : 43 লিঙ্গ : মহিলা | | | নাম : হুন্সা বেগম কয়াল স্বামীর নাম : ফৈজুল কয়াল বাড়ির নং : n0065 বয়স : 52 লিঙ্গ : মহিলা | | | নাম : রিনারা বেগম কয়াল স্বামীর নাম : লুৎফার রহমান কয়াল বাড়ির নং : n0065 বয়স : 47 লিঙ্গ : মহিলা | | |
| 70 | MLN2643690 | ফটো উপলব্ধ | 71 | MLN3617248 | ফটো উপলব্ধ | 72 | AHY1544634 | ফটো উপলব্ধ |
| নাম : জোবিনা মলিক স্বামীর নাম : কুতুবউদ্দিন মলিক বাড়ির নং : n0065 বয়স : 43 লিঙ্গ : মহিলা | | | নাম : সাইনুর রহমান কয়াল পিতার নাম : গোলাম কিবরিয়া বাড়ির নং : n0065 বয়স : 43 লিঙ্গ : পুরুষ | | | নাম : সাবিনা ইয়াসমীন স্বামীর নাম : মিজানুর রহমান কয়াল বাড়ির নং : n0065 বয়স : 36 লিঙ্গ : মহিলা | | |
| 73 | WB/24/166/222331 | ফটো উপলব্ধ | 74 | WB/24/166/222280 | ফটো উপলব্ধ | 75 | AHY0059840 | ফটো উপলব্ধ |
| নাম : রসনারা কয়াল স্বামীর নাম : গোলামকাদের কয়াল বাড়ির নং : n0066 বয়স : 76 লিঙ্গ : মহিলা | | | নাম : মতিয়ার রহমান কয়াল পিতার নাম : গোলামকাদের কয়াল বাড়ির নং : n0066 বয়স : 53 লিঙ্গ : পুরুষ | | | নাম : মাসদা কয়াল স্বামীর নাম : মতিয়ার রহমান কয়াল বাড়ির নং : n0066 বয়স : 48 লিঙ্গ : মহিলা | | |
| 76 | MLN3440898 | ফটো উপলব্ধ | 77 | MLN2643716 | ফটো উপলব্ধ | 78 | WB/24/166/222574 | ফটো উপলব্ধ |
| নাম : মমতাজ বেগম কয়াল স্বামীর নাম : আশকার কয়াল বাড়ির নং : n0066 বয়স : 47 লিঙ্গ : মহিলা | | | নাম : মুসিয়ান রহমান কয়াল পিতার নাম : গোলাম কাদের বাড়ির নং : n0066 বয়স : 43 লিঙ্গ : পুরুষ | | | নাম : মর্জিনা কয়াল পিতার নাম : রমজান কয়াল বাড়ির নং : n0067 বয়স : 51 লিঙ্গ : মহিলা | | |
| 79 | AHY2658862 | ফটো উপলব্ধ | 80 | AHY1327527 | ফটো উপলব্ধ | 81 | MLN3980141 | ফটো উপলব্ধ |
| নাম : সাবিনা কয়াল পিতার নাম : রমজান কয়াল বাড়ির নং : n0067 বয়স : 49 লিঙ্গ : মহিলা | | | নাম : সাবুর রহমান কয়াল পিতার নাম : রমজান কয়াল বাড়ির নং : n0067 বয়স : 43 লিঙ্গ : পুরুষ | | | নাম : অশোক গায়েন পিতার নাম : শ্রীমন্ত গায়েন বাড়ির নং : n0067 বয়স : 43 লিঙ্গ : পুরুষ | | |
| 82 | AHY1191154 | ফটো উপলব্ধ | 83 | AHY1671007 | ফটো উপলব্ধ | 84 | AHY2435519 | ফটো উপলব্ধ |
| নাম : মামণি গায়েন স্বামীর নাম : অশোক গায়েন বাড়ির নং : n0067 বয়স : 35 লিঙ্গ : মহিলা | | | নাম : জাইদা বেগম কয়াল স্বামীর নাম : সাবুর রহমান কয়াল বাড়ির নং : n0067 বয়স : 29 লিঙ্গ : মহিলা | | | নাম : কাশমীরা কয়াল স্বামীর নাম : আব্দুল রহমান কয়াল বাড়ির নং : n0065 বয়স : 56 লিঙ্গ : মহিলা | | |
| 85 | MLN2643658 | ফটো উপলব্ধ | 86 | MLN3440872 | ফটো উপলব্ধ | 87 | AHY2428282 | ফটো উপলব্ধ |
| নাম : মিজানুর রহমান কয়াল পিতার নাম : গোলাম কিবরিয়া কয়াল বাড়ির নং : n0065 বয়স : 43 লিঙ্গ : পুরুষ | | | নাম : আনসার রহমান কয়াল পিতার নাম : গোলাম কাদের কয়াল বাড়ির নং : n0066 বয়স : 43 লিঙ্গ : পুরুষ | | | নাম : লুৎফার রহমান পিতার নাম : গোলাম কিবরিয়া কয়াল বাড়ির নং : n0065 বয়স : 53 লিঙ্গ : পুরুষ | | |
| 88 | MLN1599430 | ফটো উপলব্ধ | 89 | MLN3618006 | ফটো উপলব্ধ | 90 | MLN3980414 | ফটো উপলব্ধ |
| নাম : হাফিজুল কয়াল পিতার নাম : গোলাম কিবরিয়া কয়াল বাড়ির নং : n0065 বয়স : 48 লিঙ্গ : পুরুষ | | | নাম : সিরাজ কয়াল পিতার নাম : রমজান কয়াল বাড়ির নং : n0067 বয়স : 43 লিঙ্গ : পুরুষ | | | নাম : আফসানা বেগম স্বামীর নাম : আব্দুল রহমান কয়াল বাড়ির নং : n0067 বয়স : 43 লিঙ্গ : মহিলা | | |



বিধানসভা নির্বাচনকেন্দ্রের নং, নাম : 174-সাঁকরাইল
ভাগ নং, নাম : 1-মহিয়াড়ী দেওয়ানপাড়া, কোলেপাড়া, পিকেআর, সর্দারপাড়া

| | | | | | |
|---|--------------------------------|---|--------------------------------|---|--------------------------------|
| 91 নাম : নাজিম রহমান পিতার নাম : মুতফর রহমান কয়াল বাড়ির নং : এন0009 বয়স : 23 লিঙ্গ : পুরুষ | AHY2188316 ফটো উপলব্ধ | 92 নাম : অঞ্জুমা কয়াল পিতার নাম : আজিজুর রহমান কয়াল বাড়ির নং : n0066 বয়স : 32 লিঙ্গ : মহিলা | AHY1895929 ফটো উপলব্ধ | 93 নাম : সেখ সাহিল মায়ের নাম : সবিনা কয়াল বাড়ির নং : এন0067 বয়স : 24 লিঙ্গ : পুরুষ | AHY2699643 ফটো উপলব্ধ |
| 94 নাম : মনিবুর রহমান স্বামীর নাম : শেখ মানিক বাড়ির নং : N0009 বয়স : 23 লিঙ্গ : মহিলা | AHY2457745 ফটো উপলব্ধ | 95 নাম : সেখ মানিক মায়ের নাম : মোমতাজ বেগম বাড়ির নং : এন0009 বয়স : 27 লিঙ্গ : পুরুষ | AHY2188753 ফটো উপলব্ধ | 96 নাম : সৈয়েদ খাঁ পিতার নাম : বেলাত আলি খাঁ বাড়ির নং : n0009 বয়স : 76 লিঙ্গ : পুরুষ | MLN3617263 ফটো উপলব্ধ |
| 97 নাম : সেইয়েতন খাঁ স্বামীর নাম : সৈয়েদ খাঁ বাড়ির নং : n0009 বয়স : 66 লিঙ্গ : মহিলা | WB/24/166/222135 ফটো উপলব্ধ | 98 নাম : মমতাজ খাঁ পিতার নাম : সৈয়েদ খাঁ বাড়ির নং : n0009 বয়স : 49 লিঙ্গ : মহিলা | WB/24/166/222137 ফটো উপলব্ধ | 99 নাম : রেসমা খান স্বামীর নাম : জিয়াবুল হক খান বাড়ির নং : n0009 বয়স : 35 লিঙ্গ : মহিলা | AHY1826239 ফটো উপলব্ধ |
| 100 নাম : মেরিনা খাতুন পিতার নাম : সৈয়েদুল ইসলাম খান বাড়ির নং : n0009 বয়স : 39 লিঙ্গ : মহিলা | MLN3980679 ফটো উপলব্ধ | 101 নাম : জিয়াবুল হক খাঁ পিতার নাম : সৈয়েদ খাঁ বাড়ির নং : n0009 বয়স : 39 লিঙ্গ : পুরুষ | MLN3980653 ফটো উপলব্ধ | 102 নাম : রোকেয়া খাতুন স্বামীর নাম : হাবিব রহমান কয়াল বাড়ির নং : n0095 বয়স : 39 লিঙ্গ : মহিলা | AHY1895986 ফটো উপলব্ধ |
| 103 নাম : রেশমা খাতুন স্বামীর নাম : গুলসান কয়াল বাড়ির নং : N0108 বয়স : 30 লিঙ্গ : মহিলা | AHY2505964 ফটো উপলব্ধ | 104 নাম : গুলসান কয়াল পিতার নাম : রমজান আলি কয়াল বাড়ির নং : N0108 বয়স : 29 লিঙ্গ : পুরুষ | AHY2053619 ফটো উপলব্ধ | 105 নাম : মানিক গায়েন পিতার নাম : বাবুল গায়েন বাড়ির নং : এন 0020 বয়স : 33 লিঙ্গ : পুরুষ | AHY2188761 ফটো উপলব্ধ |
| 106 নাম : পৌতম গায়েন পিতার নাম : দুলাল গায়েন বাড়ির নং : n0021 বয়স : 38 লিঙ্গ : পুরুষ | MLN3828340 ফটো উপলব্ধ | 107 নাম : মামনি গায়েন স্বামীর নাম : পঞ্চজ গায়েন বাড়ির নং : N0021 বয়স : 25 লিঙ্গ : মহিলা | AHY2505188 ফটো উপলব্ধ | 108 নাম : প্রশেনজিত গায়েন পিতার নাম : কেট গায়েন বাড়ির নং : N0021 বয়স : 24 লিঙ্গ : পুরুষ | AHY2505253 ফটো উপলব্ধ |
| 109 নাম : কেট গায়েন পিতার নাম : শান্তি গায়েন বাড়ির নং : n0021 বয়স : 53 লিঙ্গ : পুরুষ | AHY2358505 ফটো উপলব্ধ | 110 নাম : ববি গায়েন স্বামীর নাম : মানিক গায়েন বাড়ির নং : এন0020 বয়স : 25 লিঙ্গ : মহিলা | AHY2579357 ফটো উপলব্ধ | 111 নাম : শুভাশিষ গায়েন পিতার নাম : শংকর গায়েন বাড়ির নং : এন00454 বয়স : 22 লিঙ্গ : পুরুষ | AHY2768679 ফটো উপলব্ধ |
| 112 নাম : কমলা গায়েন স্বামীর নাম : গোবিন্দ গায়েন বাড়ির নং : n0020 বয়স : 73 লিঙ্গ : মহিলা | WB/24/166/222566 ফটো উপলব্ধ | 113 নাম : শৈলেন গায়েন পিতার নাম : গোবিন্দ গায়েন বাড়ির নং : n0020 বয়স : 42 লিঙ্গ : পুরুষ | MLN3980356 ফটো উপলব্ধ | 114 নাম : শ্রীমন্ত গায়েন পিতার নাম : অবনী গায়েন বাড়ির নং : n0020 বয়স : 67 লিঙ্গ : পুরুষ | WB/24/166/222230 ফটো উপলব্ধ |
| 115 নাম : সোনালী গায়েন স্বামীর নাম : শ্রীমন্ত গায়েন বাড়ির নং : n0020 বয়স : 62 লিঙ্গ : মহিলা | WB/24/166/222227 ফটো উপলব্ধ | 116 নাম : শঙ্কর গায়েন পিতার নাম : শ্রীমন্ত গায়েন বাড়ির নং : n0020 বয়স : 46 লিঙ্গ : পুরুষ | MLN2643815 ফটো উপলব্ধ | 117 নাম : বৈশালী গায়েন স্বামীর নাম : শঙ্কর গায়েন বাড়ির নং : n0020 বয়স : 41 লিঙ্গ : মহিলা | AHY0060087 ফটো উপলব্ধ |
| 118 নাম : ভরত গায়েন পিতার নাম : অবনী গায়েন বাড়ির নং : n0020 বয়স : 65 লিঙ্গ : পুরুষ | WB/24/166/222540 ফটো উপলব্ধ | 119 নাম : বিথীকা গায়েন স্বামীর নাম : ভরত গায়েন বাড়ির নং : n0020 বয়স : 61 লিঙ্গ : মহিলা | WB/24/166/222567 ফটো উপলব্ধ | 120 নাম : ভাস্কর গায়েন পিতার নাম : ভরত গায়েন বাড়ির নং : n0020 বয়স : 37 লিঙ্গ : পুরুষ | MLN3980240 ফটো উপলব্ধ |



| | | | | | |
|---|--------------------------------|--|--------------------------------|--|--------------------------------|
| 121 নাম : সারতী গায়োন পিতার নাম: পঞ্চানন সামন্ত বাড়ির নং : এন0020 বয়স : 58 লিঙ্গ : মহিলা | AHY2794311 ফটো উপলব্ধ | 122 নাম : বাদল গায়োন পিতার নাম: অবনী গায়োন বাড়ির নং : n0020 বয়স : 61 লিঙ্গ : পুরুষ | WB/24/166/222737 ফটো উপলব্ধ | 123 নাম : গোবিন্দ গায়োন পিতার নাম: অবনী গায়োন বাড়ির নং : n0020 বয়স : 61 লিঙ্গ : পুরুষ | WB/24/166/222069 ফটো উপলব্ধ |
| 124 নাম : জয়দেব গায়োন পিতার নাম: অবনী গায়োন বাড়ির নং : n0020 বয়স : 57 লিঙ্গ : পুরুষ | WB/24/166/222439 ফটো উপলব্ধ | 125 নাম : আরতী গায়োন স্বামীর নাম: জয়দেব গায়োন বাড়ির নং : n0020 বয়স : 44 লিঙ্গ : মহিলা | AHY1191139 ফটো উপলব্ধ | 126 নাম : আনন্দ গায়োন পিতার নাম: শান্তি গায়োন বাড়ির নং : n0021 বয়স : 61 লিঙ্গ : পুরুষ | WB/24/166/222004 ফটো উপলব্ধ |
| 127 নাম : টুনু গায়োন স্বামীর নাম: আনন্দ গায়োন বাড়ির নং : n0021 বয়স : 56 লিঙ্গ : মহিলা | WB/24/166/222648 ফটো উপলব্ধ | 128 নাম : চৈতালী গায়োন স্বামীর নাম: দুলাল গায়োন বাড়ির নং : n0021 বয়স : 51 লিঙ্গ : মহিলা | WB/24/166/222611 ফটো উপলব্ধ | 129 নাম : সোমা গায়োন স্বামীর নাম: গৌতম গায়োন বাড়ির নং : n0021 বয়স : 34 লিঙ্গ : মহিলা | AHY1458660 ফটো উপলব্ধ |
| 130 নাম : পঙ্কজ গায়োন পিতার নাম: দুলাল গায়োন বাড়ির নং : n0021 বয়স : 37 লিঙ্গ : পুরুষ | MLN3980034 ফটো উপলব্ধ | 131 নাম : রাশী গায়োন স্বামীর নাম: কেই গায়োন বাড়ির নং : n0021 বয়স : 46 লিঙ্গ : মহিলা | MLN2643872 ফটো উপলব্ধ | 132 নাম : সোনালী ঘোষ স্বামীর নাম: রাজকুমার ঘোষ বাড়ির নং : n0024 বয়স : 46 লিঙ্গ : মহিলা | MLN2643898 ফটো উপলব্ধ |
| 133 নাম : সন্দীপ ঘোষ পিতার নাম: মৃত রাজকুমার ঘোষ বাড়ির নং : এন0024 বয়স : 23 লিঙ্গ : পুরুষ | AHY2582559 ফটো উপলব্ধ | 134 নাম : মৌমিতা চক্রবর্তী স্বামীর নাম: সুরজিৎ চক্রবর্তী বাড়ির নং : n0110 বয়স : 30 লিঙ্গ : মহিলা | AHY2053635 ফটো উপলব্ধ | 135 নাম : ডলি চক্রবর্তী স্বামীর নাম: গুরুপদ চক্রবর্তী বাড়ির নং : n0022 বয়স : 60 লিঙ্গ : মহিলা | MLN1599919 ফটো উপলব্ধ |
| 136 নাম : সত্যজিত চক্রবর্তী পিতার নাম: রামকৃষ্ণ চক্রবর্তী বাড়ির নং : এন0022 বয়স : 23 লিঙ্গ : পুরুষ | AHY2582807 ফটো উপলব্ধ | 137 নাম : লক্ষী চক্রবর্তী পিতার নাম: জীবন চক্রবর্তী বাড়ির নং : n0022 বয়স : 61 লিঙ্গ : মহিলা | WB/24/166/222062 ফটো উপলব্ধ | 138 নাম : রামকৃষ্ণ চক্রবর্তী পিতার নাম: জীবন চক্রবর্তী বাড়ির নং : n0022 বয়স : 57 লিঙ্গ : পুরুষ | WB/24/166/222559 ফটো উপলব্ধ |
| 139 নাম : সন্ধ্যা চক্রবর্তী স্বামীর নাম: রামকৃষ্ণ চক্রবর্তী বাড়ির নং : n0022 বয়স : 53 লিঙ্গ : মহিলা | WB/24/166/222538 ফটো উপলব্ধ | 140 নাম : লক্ষ্মণ চক্রবর্তী পিতার নাম: জীবন চক্রবর্তী বাড়ির নং : n0022 বয়স : 54 লিঙ্গ : পুরুষ | WB/24/166/222581 ফটো উপলব্ধ | 141 নাম : পম্পা চক্রবর্তী স্বামীর নাম: লক্ষ্মণ চক্রবর্তী বাড়ির নং : n0022 বয়স : 43 লিঙ্গ : মহিলা | MLN2643914 ফটো উপলব্ধ |
| 142 নাম : রীতা চক্রবর্তী স্বামীর নাম: কালীপদ চক্রবর্তী বাড়ির নং : n0022 বয়স : 60 লিঙ্গ : মহিলা | AHY0060277 ফটো উপলব্ধ | 143 নাম : গুরুপদ চক্রবর্তী পিতার নাম: জীবন চক্রবর্তী বাড়ির নং : n0022 বয়স : 70 লিঙ্গ : পুরুষ | MLN1599604 ফটো উপলব্ধ | 144 নাম : গৌতম চক্রবর্তী পিতার নাম: গুরুপদ চক্রবর্তী বাড়ির নং : n0022 বয়স : 45 লিঙ্গ : পুরুষ | MLN3828365 ফটো উপলব্ধ |
| 145 নাম : নমিতা চক্রবর্তী স্বামীর নাম: গৌতম চক্রবর্তী বাড়ির নং : n0022 বয়স : 34 লিঙ্গ : মহিলা | AHY1458603 ফটো উপলব্ধ | 146 নাম : সুরজিৎ চক্রবর্তী পিতার নাম: রামকৃষ্ণ চক্রবর্তী বাড়ির নং : n0022 বয়স : 35 লিঙ্গ : পুরুষ | AHY1190974 ফটো উপলব্ধ | 147 নাম : অভিজিৎ চক্রবর্তী পিতার নাম: রামকৃষ্ণ চক্রবর্তী বাড়ির নং : n0022 বয়স : 34 লিঙ্গ : পুরুষ | AHY1458611 ফটো উপলব্ধ |
| 148 নাম : সন্দীপ চক্রবর্তী পিতার নাম: কালীপদ চক্রবর্তী বাড়ির নং : n0022 বয়স : 32 লিঙ্গ : পুরুষ | AHY1705391 ফটো উপলব্ধ | 149 নাম : গীতা দাস স্বামীর নাম: মহাদেব দাস বাড়ির নং : n0023 বয়স : 57 লিঙ্গ : মহিলা | WB/24/166/222610 ফটো উপলব্ধ | 150 নাম : স্বপন দাস পিতার নাম: মহাদেব দাস বাড়ির নং : n0023 বয়স : 48 লিঙ্গ : পুরুষ | MLN2588200 ফটো উপলব্ধ |



বিধানসভা নির্বাচনকেন্দ্রের নং, নাম : 174-সাঁকরাইল
ভাগ নং, নাম : 1-মহিয়াড়ী দেওয়ানপাড়া, কোলেপাড়া, পিকেআর, সর্দারপাড়া

| | | | | | |
|--|--------------------------------|--|--------------------------------|---|--------------------------------|
| 151 নাম : কবিতা দাস স্বামীর নাম : রুপন দাস বাড়ির নং : n0023 বয়স : 40 লিঙ্গ : মহিলা | MLN3980455 ফটো উপলব্ধ | 152 নাম : প্রদীপ দাস পিতার নাম : মহাদেব দাস বাড়ির নং : n0023 বয়স : 46 লিঙ্গ : পুরুষ | MLN2588218 ফটো উপলব্ধ | 153 নাম : বৈশাখী দাস স্বামীর নাম : প্রদীপ দাস বাড়ির নং : n0023 বয়স : 40 লিঙ্গ : মহিলা | MLN3980463 ফটো উপলব্ধ |
| 154 নাম : চুম্পা রায় স্বামীর নাম : ছোট্ট রায় বাড়ির নং : এন0101 বয়স : 30 লিঙ্গ : মহিলা | AHY1705367 ফটো উপলব্ধ | 155 নাম : সঞ্জীব কুমার দাস পিতার নাম : প্রদীপ দাস বাড়ির নং : এন0023 বয়স : 23 লিঙ্গ : পুরুষ | AHY2582765 ফটো উপলব্ধ | 156 নাম : কবিতা রয় পিতার নাম : অশ্বিনী দাস বাড়ির নং : n0101 বয়স : 38 লিঙ্গ : মহিলা | AHY0073379 ফটো উপলব্ধ |
| 157 নাম : সরিফুল দেওয়ান পিতার নাম : মেহেরাজ দেওয়ান বাড়ির নং : n0098 বয়স : 29 লিঙ্গ : পুরুষ | AHY1998749 ফটো উপলব্ধ | 158 নাম : মানোয়ার দেওয়ান স্বামীর নাম : সৌফিক দেওয়ান বাড়ির নং : n0010 বয়স : 37 লিঙ্গ : মহিলা | MLN2944338 ফটো উপলব্ধ | 159 নাম : বাগবলুউদ্দিন দেওয়ান পিতার নাম : সাইফুদ্দিন দেওয়ান বাড়ির নং : n0010 বয়স : 37 লিঙ্গ : পুরুষ | AHY0060418 ফটো উপলব্ধ |
| 160 নাম : সালাম দেওয়ান পিতার নাম : আব্দুল রফিক দেওয়ান বাড়ির নং : n0010 বয়স : 37 লিঙ্গ : পুরুষ | MLN3617362 ফটো উপলব্ধ | 161 নাম : আবদুল দেওয়ান পিতার নাম : রফিক দেওয়ান বাড়ির নং : n0010 বয়স : 56 লিঙ্গ : পুরুষ | WB/24/166/222437 ফটো উপলব্ধ | 162 নাম : জাহান্নাম দেওয়ান স্বামীর নাম : রফিক দেওয়ান বাড়ির নং : n0010 বয়স : 37 লিঙ্গ : মহিলা | WB/24/166/222116 ফটো উপলব্ধ |
| 163 নাম : বাবর আলি দেওয়ান পিতার নাম : বদরেল আলি দেওয়ান বাড়ির নং : n0008 বয়স : 33 লিঙ্গ : পুরুষ | AHY1458801 ফটো উপলব্ধ | 164 নাম : মুর্শিদা দেওয়ান স্বামীর নাম : বদরেল দেওয়ান বাড়ির নং : n0008 বয়স : 52 লিঙ্গ : মহিলা | WB/24/166/222136 ফটো উপলব্ধ | 165 নাম : সানোয়ার দেওয়ান পিতার নাম : সিরাজ উদ্দিন দেওয়ান বাড়ির নং : n0006 বয়স : 38 লিঙ্গ : পুরুষ | AHY1131176 ফটো উপলব্ধ |
| 166 নাম : সাবির দেওয়ান পিতার নাম : সিরাজ উদ্দিন দেওয়ান বাড়ির নং : n0006 বয়স : 33 লিঙ্গ : পুরুষ | MLN2944312 ফটো উপলব্ধ | 167 নাম : সকিনা দেওয়ান স্বামীর নাম : সিরাজ দেওয়ান বাড়ির নং : n0006 বয়স : 57 লিঙ্গ : মহিলা | WB/24/166/222372 ফটো উপলব্ধ | 168 নাম : সিরাজউদ্দিন দেওয়ান পিতার নাম : সওকাত দেওয়ান বাড়ির নং : n0006 বয়স : 65 লিঙ্গ : পুরুষ | WB/24/166/222405 ফটো উপলব্ধ |
| 169 নাম : সুরাজ দেওয়ান পিতার নাম : আনসার আলি দেওয়ান বাড়ির নং : n0005 বয়স : 32 লিঙ্গ : পুরুষ | AHY1544600 ফটো উপলব্ধ | 170 নাম : সাইনাজ দেওয়ান স্বামীর নাম : শাহআলাম দেওয়ান বাড়ির নং : n0005 বয়স : 32 লিঙ্গ : মহিলা | AHY1705417 ফটো উপলব্ধ | 171 নাম : শাহআলাম দেওয়ান পিতার নাম : সাইরাব বাড়ির নং : n0005 বয়স : 32 লিঙ্গ : পুরুষ | MLN2944361 ফটো উপলব্ধ |
| 172 নাম : নূর আলম দেওয়ান পিতার নাম : সাইরাব দেওয়ান বাড়ির নং : n0005 বয়স : 32 লিঙ্গ : পুরুষ | MLN2644045 ফটো উপলব্ধ | 173 নাম : আসফাতুল দেওয়ান পিতার নাম : সুরাফ দেওয়ান বাড়ির নং : n0005 বয়স : 32 লিঙ্গ : মহিলা | WB/24/166/222193 ফটো উপলব্ধ | 174 নাম : আলোম দেওয়ান পিতার নাম : সুরাফ দেওয়ান বাড়ির নং : n0005 বয়স : 51 লিঙ্গ : পুরুষ | WB/24/166/222086 ফটো উপলব্ধ |
| 175 নাম : সিতারা দেওয়ান স্বামীর নাম : আনসার দেওয়ান বাড়ির নং : n0005 বয়স : 32 লিঙ্গ : মহিলা | WB/24/166/222188 ফটো উপলব্ধ | 176 নাম : আনসার আলি দেওয়ান পিতার নাম : সুরাফ দেওয়ান বাড়ির নং : এন0005 বয়স : 59 লিঙ্গ : পুরুষ | AHY2791499 ফটো উপলব্ধ | 177 নাম : জাহান্নাম দেওয়ান স্বামীর নাম : সুরাফ দেওয়ান বাড়ির নং : n0005 বয়স : 32 লিঙ্গ : মহিলা | WB/24/166/222025 ফটো উপলব্ধ |
| 178 নাম : সানি দেওয়ান পিতার নাম : সালিম বাড়ির নং : n0004 বয়স : 40 লিঙ্গ : পুরুষ | MLN2644037 ফটো উপলব্ধ | 179 নাম : সাহির আলি দেওয়ান পিতার নাম : সালিম বাড়ির নং : n0004 বয়স : 40 লিঙ্গ : পুরুষ | MLN2644029 ফটো উপলব্ধ | 180 নাম : মোসলেম দেওয়ান পিতার নাম : সালিম বাড়ির নং : n0004 বয়স : 40 লিঙ্গ : পুরুষ | MLN2944387 ফটো উপলব্ধ |



বিধানসভা নির্বাচনকেন্দ্রের নং, নাম : 174-সাঁকরাইল
ভাগ নং, নাম : 1-মহিয়াড়ী দেওয়ানপাড়া, কোলেপাড়া, পিকেআর, সর্দারপাড়া

| | | | | | | | | |
|--|------------------|------------|--|------------------|------------|---|------------------|------------|
| 181 নাম : আলেমা দেওয়ান পিতার নাম : সেলিম দেওয়ান বাড়ির নং : n0004 বয়স : 43 লিঙ্গ : মহিলা | WB/24/166/222191 | ফটো উপলব্ধ | 182 নাম : সেলিমা দেওয়ান পিতার নাম : সেলিম দেওয়ান বাড়ির নং : n0004 বয়স : 51 লিঙ্গ : মহিলা | WB/24/166/222194 | ফটো উপলব্ধ | 183 নাম : মুসুরা দেওয়ান স্বামীর নাম : সেলিম দেওয়ান বাড়ির নং : n0004 বয়স : 66 লিঙ্গ : মহিলা | WB/24/166/222327 | ফটো উপলব্ধ |
| 184 নাম : সেলিম দেওয়ান পিতার নাম : সফর আলি দেওয়ান বাড়ির নং : n0004 বয়স : 43 লিঙ্গ : পুরুষ | WB/24/166/222328 | ফটো উপলব্ধ | 185 নাম : জাফোর দেওয়ান পিতার নাম : সনটু দেওয়ান বাড়ির নং : n0003 বয়স : 57 লিঙ্গ : পুরুষ | WB/24/166/222212 | ফটো উপলব্ধ | 186 নাম : কামাল হোসেন দেওয়ান পিতার নাম : হায়দার দেওয়ান বাড়ির নং : n0003 বয়স : 36 লিঙ্গ : পুরুষ | AHY1131150 | ফটো উপলব্ধ |
| 187 নাম : কামরোন দেওয়ান স্বামীর নাম : হায়দার দেওয়ান বাড়ির নং : n0003 বয়স : 56 লিঙ্গ : মহিলা | WB/24/166/222237 | ফটো উপলব্ধ | 188 নাম : হায়দার দেওয়ান পিতার নাম : সনটু দেওয়ান বাড়ির নং : n0003 বয়স : 61 লিঙ্গ : পুরুষ | WB/24/166/222026 | ফটো উপলব্ধ | 189 নাম : নাসিমা খাঁ পিতার নাম : মুসলিম খাঁ বাড়ির নং : এন০০০৪ বয়স : 26 লিঙ্গ : মহিলা | AHY2188142 | ফটো উপলব্ধ |
| 190 নাম : সুরাজ দেওয়ান পিতার নাম : মেহেরাজ দেওয়ান বাড়ির নং : এন০০১০ বয়স : 33 লিঙ্গ : পুরুষ | AHY2188290 | ফটো উপলব্ধ | 191 নাম : জামালুল হক দেওয়ান পিতার নাম : সায়ফুদ্দিন দেওয়ান বাড়ির নং : এন০০০৫ বয়স : 43 লিঙ্গ : মহিলা | AHY2188332 | ফটো উপলব্ধ | 192 নাম : সাব্বেরা বুলু দেওয়ান স্বামীর নাম : সুরাজ দেওয়ান বাড়ির নং : n0005 বয়স : 43 লিঙ্গ : মহিলা | AHY1895895 | ফটো উপলব্ধ |
| 193 নাম : তনজা দেওয়ান স্বামীর নাম : আলম দেওয়ান বাড়ির নং : n0005 বয়স : 42 লিঙ্গ : মহিলা | MLN2944379 | ফটো উপলব্ধ | 194 নাম : মনিরউদ্দিন দেওয়ান পিতার নাম : মহিন উদ্দিন দেওয়ান বাড়ির নং : এন0315 বয়স : 35 লিঙ্গ : পুরুষ | AHY1191261 | ফটো উপলব্ধ | 195 নাম : মমতাজ খাতুন মাল্লিক পিতার নাম : মকবুল মাল্লিক বাড়ির নং : n0005 বয়স : 40 লিঙ্গ : মহিলা | MLN3617420 | ফটো উপলব্ধ |
| 196 নাম : হাফিজা বেগম স্বামীর নাম : আবুল ফারুক দেওয়ান বাড়ির নং : এন0010 বয়স : 33 লিঙ্গ : মহিলা | AHY1826247 | ফটো উপলব্ধ | 197 নাম : আবুল ফারুক দেওয়ান পিতার নাম : আব্দুল রফিক দেওয়ান বাড়ির নং : মহিলাউদ্দিন বয়স : 43 লিঙ্গ : পুরুষ | MLN2944395 | ফটো উপলব্ধ | 198 নাম : টোফিক কামরুন দেওয়ান পিতার নাম : রফিক দেওয়ান বাড়ির নং : n0005 বয়স : 40 লিঙ্গ : পুরুষ | MLN1599414 | ফটো উপলব্ধ |
| 199 নাম : উম্মে হুস্বিন স্বামীর নাম : জাভেদ আখতার দেওয়ান বাড়ির নং : এন0003 বয়স : 42 লিঙ্গ : মহিলা | AHY2699890 | ফটো উপলব্ধ | 200 নাম : মাসুদা বেগম দেওয়ান স্বামীর নাম : জাফোর দেওয়ান বাড়ির নং : n0003 বয়স : 42 লিঙ্গ : মহিলা | MLN2944353 | ফটো উপলব্ধ | 201 নাম : সেখ বাদশাহ পিতার নাম : লিখ সুলতান বাড়ির নং : এন0265 বয়স : 39 লিঙ্গ : পুরুষ | MLN3980661 | ফটো উপলব্ধ |
| 202 নাম : ফিরোজ দেওয়ান পিতার নাম : রফিক দেওয়ান বাড়ির নং : n0010 বয়স : 44 লিঙ্গ : পুরুষ | MLN2643989 | ফটো উপলব্ধ | 203 নাম : আবদুল মালিক দেওয়ান পিতার নাম : জাফর আলি দেওয়ান বাড়ির নং : এন0003 বয়স : 43 লিঙ্গ : পুরুষ | AHY2576452 | ফটো উপলব্ধ | 204 নাম : জলেশা পারভীন দেওয়ান স্বামীর নাম : ফিরোজ দেওয়ান বাড়ির নং : এন0010 বয়স : 40 লিঙ্গ : মহিলা | AHY1458702 | ফটো উপলব্ধ |
| 205 নাম : রিজিয়া বেগম স্বামীর নাম : সাইফুদ্দিন দেওয়ান বাড়ির নং : n0007 বয়স : 55 লিঙ্গ : মহিলা | AHY2710515 | ফটো উপলব্ধ | 206 নাম : নিলফা ইমরামিন দেওয়ান পিতার নাম : আনিসার আলি দেওয়ান বাড়ির নং : এন0005 বয়স : 43 লিঙ্গ : মহিলা | AHY2763555 | ফটো উপলব্ধ | 207 নাম : রিনা দেওয়ান স্বামীর নাম : সুরাজ দেওয়ান বাড়ির নং : N0010 বয়স : 29 লিঙ্গ : মহিলা | AHY2505303 | ফটো উপলব্ধ |
| 208 নাম : কাদিরা দেওয়ান স্বামীর নাম : সানি দেওয়ান বাড়ির নং : N0007 বয়স : 30 লিঙ্গ : মহিলা | AHY2505956 | ফটো উপলব্ধ | 209 নাম : রফিয়া খাতুন পিতার নাম : মহিনউদ্দিন দেওয়ান বাড়ির নং : N0007 বয়স : 32 লিঙ্গ : মহিলা | AHY2505279 | ফটো উপলব্ধ | 210 নাম : নেহা দেওয়ান স্বামীর নাম : বাবর আলি দেওয়ান বাড়ির নং : N0008 বয়স : 24 লিঙ্গ : মহিলা | AHY2505394 | ফটো উপলব্ধ |



বিধানসভা নির্বাচনকেন্দ্রের নং, নাম : 174-সাঁকরাইল
ভাগ নং, নাম : 1-মহিয়াড়ী দেওয়ানপাড়া, কোলেপাড়া, পিকেআর, সর্দারপাড়া

| | | | | | |
|---|--------------------------|---|--------------------------------|---|--------------------------|
| 211 নাম : মনিসা খাতুন স্বামীর নাম : হাশিবা হোসেন দেওয়ান বাড়ির নং : N0002 বয়স : 31 লিঙ্গ : মহিলা | AHY2505014 ফটো উপলব্ধ | 212 নাম : নাজমিনা দেওয়ান স্বামীর নাম : সানোয়ার দেওয়ান বাড়ির নং : N0008 বয়স : 31 লিঙ্গ : মহিলা | AHY2505923 ফটো উপলব্ধ | 213 নাম : জুলফিকার দেওয়ান মায়ের নাম : মুরসিদা দেওয়ান বাড়ির নং : N0008 বয়স : 24 লিঙ্গ : পুরুষ | AHY2505345 ফটো উপলব্ধ |
| 214 নাম : রিয়াজউদ্দিন দেওয়ান পিতার নাম : সাইফউদ্দিন দেওয়ান বাড়ির নং : n0007 বয়স : 40 লিঙ্গ : পুরুষ | MLN3980646 ফটো উপলব্ধ | 215 নাম : মেহেবাজ দেওয়ান পিতার নাম : রফিক দেওয়ান বাড়ির নং : n0010 বয়স : 55 লিঙ্গ : পুরুষ | AHY2431948 ফটো উপলব্ধ | 216 নাম : তহিনা বেগম দেওয়ান স্বামীর নাম : রিয়াজউদ্দিন দেওয়ান বাড়ির নং : n0007 বয়স : 33 লিঙ্গ : মহিলা | AHY1671049 ফটো উপলব্ধ |
| 217 নাম : সালমা দেওয়ান স্বামীর নাম : আব্দুল দেওয়ান বাড়ির নং : n0010 বয়স : 46 লিঙ্গ : মহিলা | AHY2394104 ফটো উপলব্ধ | 218 নাম : আবুল বাসার দেওয়ান পিতার নাম : রফিক দেওয়ান বাড়ির নং : n0010 বয়স : 46 লিঙ্গ : পুরুষ | MLN2644011 ফটো উপলব্ধ | 219 নাম : মহিনউদ্দিন দেওয়ান পিতার নাম : আব্দুল দেওয়ান বাড়ির নং : n0010 বয়স : 46 লিঙ্গ : পুরুষ | AHY2312650 ফটো উপলব্ধ |
| 220 নাম : জাহেদুল হকের দেওয়ান পিতার নাম : সাইফউদ্দিন দেওয়ান বাড়ির নং : n0007 বয়স : 49 লিঙ্গ : পুরুষ | AHY1826304 ফটো উপলব্ধ | 221 নাম : সাবিনা দেওয়ান স্বামীর নাম : মেহেবাজ দেওয়ান বাড়ির নং : n0010 বয়স : 49 লিঙ্গ : মহিলা | AHY2431989 ফটো উপলব্ধ | 222 নাম : রিনা দেওয়ান স্বামীর নাম : আবুল বাসার দেওয়ান বাড়ির নং : n0010 বয়স : 37 লিঙ্গ : মহিলা | AHY1895861 ফটো উপলব্ধ |
| 223 নাম : রুকশনা দেওয়ান স্বামীর নাম : রবিয়েল হক দেওয়ান বাড়ির নং : n0001 বয়স : 71 লিঙ্গ : মহিলা | AHY2666691 ফটো উপলব্ধ | 224 নাম : রাকিব হোসেন দেওয়ান পিতার নাম : রোবিয়াল হক দেওয়ান বাড়ির নং : n0001 বয়স : 48 লিঙ্গ : পুরুষ | AHY2666717 ফটো উপলব্ধ | 225 নাম : জ্যোতিয়ারা দেওয়ান স্বামীর নাম : রাকিব হোসেন দেওয়ান বাড়ির নং : n0001 বয়স : 40 লিঙ্গ : মহিলা | MLN2645984 ফটো উপলব্ধ |
| 226 নাম : সামসুল দেওয়ান পিতার নাম : সায়েদ দেওয়ান বাড়ির নং : n0002 বয়স : 66 লিঙ্গ : পুরুষ | AHY2856631 ফটো উপলব্ধ | 227 নাম : হামীদা দেওয়ান স্বামীর নাম : সামসুল দেওয়ান বাড়ির নং : n0002 বয়স : 59 লিঙ্গ : মহিলা | WB/24/166/222100 ফটো উপলব্ধ | 228 নাম : হাসিব হোসেন দেওয়ান পিতার নাম : সামসুল দেওয়ান বাড়ির নং : n0002 বয়স : 49 লিঙ্গ : পুরুষ | AHY1190941 ফটো উপলব্ধ |
| 229 নাম : রেজাউল দেওয়ান পিতার নাম : সায়েদ দেওয়ান বাড়ির নং : n0002 বয়স : 62 লিঙ্গ : পুরুষ | AHY2791507 ফটো উপলব্ধ | 230 নাম : তসলিমা দেওয়ান স্বামীর নাম : কামাল হোসেন দেওয়ান বাড়ির নং : n0129 বয়স : 36 লিঙ্গ : মহিলা | AHY2134336 ফটো উপলব্ধ | 231 নাম : সাবিনা দেওয়ান স্বামীর নাম : সাহির আলি দেওয়ান বাড়ির নং : n0004 বয়স : 37 লিঙ্গ : মহিলা | MLN3980695 ফটো উপলব্ধ |
| 232 নাম : সাকিলা বেগম স্বামীর নাম : মহিনউদ্দিন দেওয়ান বাড়ির নং : মহিয়াড়ী, ডোমজুড় বয়স : 50 লিঙ্গ : মহিলা | AHY2315323 ফটো উপলব্ধ | 233 নাম : একবার দেওয়ান পিতার নাম : আব্দুল দেওয়ান বাড়ির নং : n0010 বয়স : 46 লিঙ্গ : পুরুষ | AHY1826155 ফটো উপলব্ধ | 234 নাম : সেখ সাবানা পারভিন স্বামীর নাম : সেখ এজাজুল রহমান বাড়ির নং : n0127 বয়স : 29 লিঙ্গ : মহিলা | AHY2133015 ফটো উপলব্ধ |
| 235 নাম : বিনয় বারিক মায়ের নাম : বন্দনা বারিক বাড়ির নং : N0050 বয়স : 25 লিঙ্গ : পুরুষ | AHY2436947 ফটো উপলব্ধ | 236 নাম : রাকেশ বারিক পিতার নাম : তপন বারিক বাড়ির নং : এন0015 বয়স : 21 লিঙ্গ : পুরুষ | AHY2746998 ফটো উপলব্ধ | 237 নাম : রবীন বারিক পিতার নাম : মহাদেব বারিক বাড়ির নং : n0050 বয়স : 46 লিঙ্গ : পুরুষ | MLN3617370 ফটো উপলব্ধ |
| 238 নাম : শান্তি বারিক স্বামীর নাম : রবীন বারিক বাড়ির নং : n0050 বয়স : 48 লিঙ্গ : মহিলা | MLN3980570 ফটো উপলব্ধ | 239 নাম : সাহেব বারিক পিতার নাম : রবীন বারিক বাড়ির নং : N0050 বয়স : 24 লিঙ্গ : পুরুষ | AHY2457653 ফটো উপলব্ধ | 240 নাম : বিকাশ বারিক পিতার নাম : শ্যামল বারিক বাড়ির নং : n0050 বয়স : 29 লিঙ্গ : পুরুষ | AHY1895994 ফটো উপলব্ধ |



বিধানসভা নির্বাচনকেন্দ্রের নং, নাম : 174-সাঁকরাইল
ভাগ নং, নাম : 1-মহিয়াড়ী দেওয়ানপাড়া, কোলেপাড়া, পিকেআর, সর্দারপাড়া

| | | | | | |
|--|--------------------------------|--|--------------------------------|--|--------------------------------|
| 241 নাম : টগরী বারিক স্বামীর নাম: বাপ্পাই বারিক বাড়ির নং : n0050 বয়স : 31 লিঙ্গ : মহিলা | AHY1976067 ফটো উপলব্ধ | 242 নাম : রাজেশ বারিক পিতার নাম: স্বপন বারিক বাড়ির নং : n0100 বয়স : 27 লিঙ্গ : পুরুষ | AHY1998764 ফটো উপলব্ধ | 243 নাম : জয়ন্তী বারিক স্বামীর নাম: তপন বারিক বাড়ির নং : n0050 বয়স : 44 লিঙ্গ : মহিলা | MLN2644078 ফটো উপলব্ধ |
| 244 নাম : তপন বারিক পিতার নাম: মহাদেব বারিক বাড়ির নং : n0050 বয়স : 49 লিঙ্গ : পুরুষ | WB/24/166/222597 ফটো উপলব্ধ | 245 নাম : বন্দনা বারিক স্বামীর নাম: স্বপন বারিক বাড়ির নং : n0050 বয়স : 46 লিঙ্গ : মহিলা | MLN2644060 ফটো উপলব্ধ | 246 নাম : প্রকাশ বারিক পিতার নাম: শ্যামল বারিক বাড়ির নং : n0050 বয়স : 30 লিঙ্গ : পুরুষ | AHY1705250 ফটো উপলব্ধ |
| 247 নাম : বাপ্পাই বারিক পিতার নাম: শ্যামল বারিক বাড়ির নং : n0050 বয়স : 35 লিঙ্গ : পুরুষ | AHY1705243 ফটো উপলব্ধ | 248 নাম : সাইনুস রেজা স্বামীর নাম: সাইনুর রহমান কয়ল বাড়ির নং : n0133 বয়স : 33 লিঙ্গ : মহিলা | AHY2129930 ফটো উপলব্ধ | 249 নাম : সেখ সালাহ পিতার নাম: সেখ কালাম বাড়ির নং : n0133 বয়স : 34 লিঙ্গ : পুরুষ | AHY2129955 ফটো উপলব্ধ |
| 250 নাম : রেশমা বেগম স্বামীর নাম: সিরাজ কয়াল বাড়ির নং : n0122 বয়স : 35 লিঙ্গ : মহিলা | AHY2129823 ফটো উপলব্ধ | 251 নাম : সালাম বেগম স্বামীর নাম: সেখ সালাম বাড়ির নং : n0133 বয়স : 33 লিঙ্গ : মহিলা | AHY2194694 ফটো উপলব্ধ | 252 নাম : অমিত ভাণ্ডারী পিতার নাম: অরুণ ভাণ্ডারী বাড়ির নং : এন0015 বয়স : 22 লিঙ্গ : পুরুষ | AHY2768737 ফটো উপলব্ধ |
| 253 নাম : শুভোদীপ ভাণ্ডারী মায়ের নাম: শান্তনা ভাণ্ডারী বাড়ির নং : নেই বয়স : 21 লিঙ্গ : পুরুষ | AHY2720449 ফটো উপলব্ধ | 254 নাম : মায়ী ভাণ্ডারী স্বামীর নাম: মানিক ভাণ্ডারী বাড়ির নং : n0016 বয়স : 73 লিঙ্গ : মহিলা | WB/24/166/222534 ফটো উপলব্ধ | 255 নাম : তপন ভাণ্ডারী পিতার নাম: মানিক ভাণ্ডারী বাড়ির নং : n0016 বয়স : 53 লিঙ্গ : পুরুষ | WB/24/166/222401 ফটো উপলব্ধ |
| 256 নাম : তরুন ভাণ্ডারী পিতার নাম: মানিক ভাণ্ডারী বাড়ির নং : n0016 বয়স : 51 লিঙ্গ : পুরুষ | WB/24/166/222368 ফটো উপলব্ধ | 257 নাম : অরুন ভাণ্ডারী পিতার নাম: মানিক ভাণ্ডারী বাড়ির নং : n0016 বয়স : 49 লিঙ্গ : পুরুষ | WB/24/166/222452 ফটো উপলব্ধ | 258 নাম : শান্তনা ভান্ডারী স্বামীর নাম: তপন ভান্ডারী বাড়ির নং : n0016 বয়স : 53 লিঙ্গ : মহিলা | AHY1705300 ফটো উপলব্ধ |
| 259 নাম : বরুন ভান্ডারী পিতার নাম: মানিক ভান্ডারী বাড়ির নং : n0016 বয়স : 44 লিঙ্গ : পুরুষ | MLN3980182 ফটো উপলব্ধ | 260 নাম : মিঠু ভান্ডারী স্বামীর নাম: অরুন কুমার ভান্ডারী বাড়ির নং : n0016 বয়স : 39 লিঙ্গ : মহিলা | MLN3980174 ফটো উপলব্ধ | 261 নাম : জয়দেব ভাণ্ডারী পিতার নাম: পঞ্চানন ভাণ্ডারী বাড়ির নং : n0019 বয়স : 69 লিঙ্গ : পুরুষ | WB/24/166/222711 ফটো উপলব্ধ |
| 262 নাম : অপরাজিতা ভাণ্ডারী স্বামীর নাম: জয়দেব ভাণ্ডারী বাড়ির নং : n0019 বয়স : 61 লিঙ্গ : মহিলা | WB/24/166/222316 ফটো উপলব্ধ | 263 নাম : পৌতম ভাণ্ডারী পিতার নাম: জয়দেব ভাণ্ডারী বাড়ির নং : n0019 বয়স : 38 লিঙ্গ : পুরুষ | AHY0060889 ফটো উপলব্ধ | 264 নাম : অরুণ ভান্ডারী পিতার নাম: অরুন ভান্ডারী বাড়ির নং : এন0016 বয়স : 25 লিঙ্গ : পুরুষ | AHY2190676 ফটো উপলব্ধ |
| 265 নাম : সুমিতা ভান্ডারী স্বামীর নাম: তরুন ভান্ডারী বাড়ির নং : n0089 বয়স : 49 লিঙ্গ : মহিলা | MLN1607159 ফটো উপলব্ধ | 266 নাম : অসীমা মণ্ডল স্বামীর নাম: শান্তনু মণ্ডল বাড়ির নং : n0076 বয়স : 34 লিঙ্গ : মহিলা | AHY1705342 ফটো উপলব্ধ | 267 নাম : শান্তনু মণ্ডল পিতার নাম: তারক মণ্ডল বাড়ির নং : n0076 বয়স : 46 লিঙ্গ : পুরুষ | AHY1826122 ফটো উপলব্ধ |
| 268 নাম : মাবদা সান্দারী স্বামীর নাম: মুসলিম আনসারী বাড়ির নং : n0013 বয়স : 33 লিঙ্গ : মহিলা | WB/24/166/222338 ফটো উপলব্ধ | 269 নাম : মইদুল আলী মল্লিক পিতার নাম: মকবুল আলী মল্লিক বাড়ির নং : n0013 বয়স : 33 লিঙ্গ : পুরুষ | MLN3980687 ফটো উপলব্ধ | 270 নাম : সাকিলা বেগম মল্লিক স্বামীর নাম: মকবুল মল্লিক বাড়ির নং : n0013 বয়স : 33 লিঙ্গ : মহিলা | AHY2528727 ফটো উপলব্ধ |



বিধানসভা নির্বাচনক্ষেত্রের নং, নাম : 174-সাঁকরাইল
ভাগ নং, নাম : 1-মহিয়াড়ী দেওয়ানপাড়া, কোলেপাড়া, পিকেআর, সর্দারপাড়া

| | | | | | |
|--|--------------------------------|---|--------------------------|--|--------------------------------|
| 271 নাম : মুকন্দ কান্তারি পিতার নাম : মুসলিম আনসারি বাড়ির নং : N0013 বয়স : 23 লিঙ্গ : পুরুষ | AHY2436897 ফটো উপলব্ধ | 272 নাম : মুসলিম কান্তারি পিতার নাম : মহম্মদ ইকবাল আনসারি বাড়ির নং : N0013 বয়স : 23 লিঙ্গ : পুরুষ | AHY2505154 ফটো উপলব্ধ | 273 নাম : সমিমা বেগম অন্যান্য: সেখ নসিম বাড়ির নং : এন0039 বয়স : 43 লিঙ্গ : মহিলা | AHY2576551 ফটো উপলব্ধ |
| 274 নাম : পূজা গায়েন স্বামীর নাম : লালু গায়েন বাড়ির নং : এন0039 বয়স : 29 লিঙ্গ : মহিলা | AHY2579209 ফটো উপলব্ধ | 275 নাম : মিনতি মহাপাত্র স্বামীর নাম : জগদীশ মহাপাত্র বাড়ির নং : n0039 বয়স : 67 লিঙ্গ : মহিলা | AHY2866028 ফটো উপলব্ধ | 276 নাম : লক্ষী মহাপাত্র স্বামীর নাম : দেবাশিস মহাপাত্র বাড়ির নং : n0039 বয়স : 50 লিঙ্গ : মহিলা | WB/24/166/222548 ফটো উপলব্ধ |
| 277 নাম : অশিষ মহাপাত্র পিতার নাম : জগদীশ মহাপাত্র বাড়ির নং : n0039 বয়স : 46 লিঙ্গ : পুরুষ | MLN3617503 ফটো উপলব্ধ | 278 নাম : শুভাশিষ মহাপাত্র পিতার নাম : দেবাশিষ মহাপাত্র বাড়ির নং : n0039 বয়স : 32 লিঙ্গ : পুরুষ | AHY1705268 ফটো উপলব্ধ | 279 নাম : লালু গায়েন পিতার নাম : দুলাল গায়েন বাড়ির নং : n0039 বয়স : 32 লিঙ্গ : পুরুষ | AHY1705276 ফটো উপলব্ধ |
| 280 নাম : মধুমিতা মহাপাত্র স্বামীর নাম : অশিষ মহাপাত্র বাড়ির নং : n0039 বয়স : 40 লিঙ্গ : মহিলা | AHY2096337 ফটো উপলব্ধ | 281 নাম : সেখ মাক্কু স্বামীর নাম : সেখ বাদশা বাড়ির নং : মুহিয়াড়ী দেওয়ান পাড়া বয়স : 29 লিঙ্গ : মহিলা | AHY2053577 ফটো উপলব্ধ | 282 নাম : সুসমা মালিক স্বামীর নাম : হারু মালিক বাড়ির নং : n0038 বয়স : 79 লিঙ্গ : মহিলা | WB/24/166/222671 ফটো উপলব্ধ |
| 283 নাম : গোপাল মালিক পিতার নাম : হারু মালিক বাড়ির নং : n0038 বয়স : 60 লিঙ্গ : পুরুষ | WB/24/166/222709 ফটো উপলব্ধ | 284 নাম : মঙ্গল মালিক পিতার নাম : গোপাল মালিক বাড়ির নং : n0038 বয়স : 30 লিঙ্গ : পুরুষ | AHY1826148 ফটো উপলব্ধ | 285 নাম : দুর্গা মালিক (মাঝি) স্বামীর নাম : দেবু মালিক বাড়ির নং : n0038 বয়স : 44 লিঙ্গ : মহিলা | AHY1131259 ফটো উপলব্ধ |
| 286 নাম : অনিমা মালিক স্বামীর নাম : শিবু মালিক বাড়ির নং : n0038 বয়স : 39 লিঙ্গ : মহিলা | AHY1328111 ফটো উপলব্ধ | 287 নাম : ময়না মালিক স্বামীর নাম : বাবু মালিক বাড়ির নং : n0038 বয়স : 38 লিঙ্গ : মহিলা | MXF3195310 ফটো উপলব্ধ | 288 নাম : মিনা মালিক স্বামীর নাম : মঙ্গল মালিক বাড়ির নং : n0121 বয়স : 31 লিঙ্গ : মহিলা | AHY2096345 ফটো উপলব্ধ |
| 289 নাম : পল্লবী মালিক পিতার নাম : দেবু মালিক বাড়ির নং : এন0038 বয়স : 23 লিঙ্গ : মহিলা | AHY2582567 ফটো উপলব্ধ | 290 নাম : পিকু মালিক পিতার নাম : গোপাল মালিক বাড়ির নং : এন0045 বয়স : 24 লিঙ্গ : পুরুষ | AHY2768463 ফটো উপলব্ধ | 291 নাম : দেবু মালিক পিতার নাম : হারু মালিক বাড়ির নং : - বয়স : 51 লিঙ্গ : পুরুষ | AHY2783314 ফটো উপলব্ধ |
| 292 নাম : সাকিলা মীর স্বামীর নাম : মোরসেলিম মীর বাড়ির নং : N0077 বয়স : 35 লিঙ্গ : মহিলা | AHY2505543 ফটো উপলব্ধ | 293 নাম : নাপিসা মীর স্বামীর নাম : মোসারাক, আলি মীর বাড়ির নং : N0081 বয়স : 25 লিঙ্গ : মহিলা | AHY2504975 ফটো উপলব্ধ | 294 নাম : আনোয়ার মীর পিতার নাম : মোহসীন মীর বাড়ির নং : N0083 বয়স : 28 লিঙ্গ : মহিলা | AHY2505998 ফটো উপলব্ধ |
| 295 নাম : মইনুদ্দিন মীর পিতার নাম : আলি হোসেন মীর বাড়ির নং : n0080 বয়স : 32 লিঙ্গ : পুরুষ | AHY1826213 ফটো উপলব্ধ | 296 নাম : মোহসীন মীর পিতার নাম : রবিয়েল মীর বাড়ির নং : n0033 বয়স : 56 লিঙ্গ : পুরুষ | MLN0428649 ফটো উপলব্ধ | 297 নাম : মোরসেলিম মীর পিতার নাম : আলি হোসেন মীর বাড়ির নং : n0083 বয়স : 30 লিঙ্গ : পুরুষ | AHY1826189 ফটো উপলব্ধ |
| 298 নাম : মোসারাক আলি মীর পিতার নাম : আলি হোসেন মীর বাড়ির নং : n0081 বয়স : 32 লিঙ্গ : পুরুষ | AHY1826221 ফটো উপলব্ধ | 299 নাম : সুলতানা মীর স্বামীর নাম : আলি হোসেন মীর বাড়ির নং : n0090 বয়স : 61 লিঙ্গ : মহিলা | AHY1826197 ফটো উপলব্ধ | 300 নাম : আনসুরা মীর পিতার নাম : মোহসীন মীর বাড়ির নং : n0083 বয়স : 30 লিঙ্গ : মহিলা | AHY1826171 ফটো উপলব্ধ |



বিধানসভা নির্বাচনক্ষেত্রের নং, নাম : 174-সাঁকরাইল
ভাগ নং, নাম : 1-মহিয়াড়ী দেওয়ানপাড়া, কোলেপাড়া, পিকেআর, সর্দারপাড়া

| | | | | | |
|---|--------------------------|--|--------------------------------|--|--------------------------------|
| 301 নাম : সুহানা মীর স্বামীর নাম: মহিনুদ্দিন মীর বাড়ির নং : n0109 বয়স : 35 লিঙ্গ : মহিলা | AHY2053627 ফটো উপলব্ধ | 302 নাম : আকিব হোসেন মোল্লা পিতার নাম: আব্দুল গফফার মোল্লা বাড়ির নং : n0015 বয়স : 30 লিঙ্গ : পুরুষ | AHY1826130 ফটো উপলব্ধ | 303 নাম : আনসারী মোল্লা স্বামীর নাম: গফফার মোল্লা বাড়ির নং : n0015 বয়স : 50 লিঙ্গ : মহিলা | WB/24/166/222190 ফটো উপলব্ধ |
| 304 নাম : টুকটুকি মোল্লা পিতার নাম: গফফার মোল্লা বাড়ির নং : N0000 বয়স : 24 লিঙ্গ : মহিলা | AHY2505246 ফটো উপলব্ধ | 305 নাম : সৌরভ রায় পিতার নাম: ভোলা রায় বাড়ির নং : N0034 বয়স : 24 লিঙ্গ : পুরুষ | AHY2505634 ফটো উপলব্ধ | 306 নাম : অপু রায় পিতার নাম: রবিন রায় বাড়ির নং : N0025 বয়স : 24 লিঙ্গ : পুরুষ | AHY2505139 ফটো উপলব্ধ |
| 307 নাম : সুভাষ ঘোষ পিতার নাম: স্বপন ঘোষ বাড়ির নং : এন0037 বয়স : 23 লিঙ্গ : পুরুষ | AHY2582617 ফটো উপলব্ধ | 308 নাম : ভাদুরী রায় স্বামীর নাম: অমিত রায় বাড়ির নং : এন0036 বয়স : 24 লিঙ্গ : মহিলা | AHY2582591 ফটো উপলব্ধ | 309 নাম : শশাঙ্ক রায় পিতার নাম: সোনাপদ রায় বাড়ির নং : n0027 বয়স : 43 লিঙ্গ : পুরুষ | MLN3441011 ফটো উপলব্ধ |
| 310 নাম : কাকুলী রায় স্বামীর নাম: শশাঙ্ক রায় বাড়ির নং : n0027 বয়স : 39 লিঙ্গ : মহিলা | AHY1191121 ফটো উপলব্ধ | 311 নাম : রিস্পা রায় স্বামীর নাম: নরেন রায় বাড়ির নং : এন0030 বয়স : 22 লিঙ্গ : মহিলা | AHY2779072 ফটো উপলব্ধ | 312 নাম : রিঙ্কি রায় পিতার নাম: রতন রায় বাড়ির নং : এন0015 বয়স : 23 লিঙ্গ : মহিলা | AHY2746857 ফটো উপলব্ধ |
| 313 নাম : ইশা শর্মা পিতার নাম: বিনয় বণিক বাড়ির নং : এন0030 বয়স : 22 লিঙ্গ : মহিলা | AHY2778785 ফটো উপলব্ধ | 314 নাম : প্রিয়াঙ্কা রায় পিতার নাম: স্বপন রায় বাড়ির নং : এন0035 বয়স : 23 লিঙ্গ : মহিলা | AHY2763589 ফটো উপলব্ধ | 315 নাম : বামা রায় স্বামীর নাম: বিকাশ রায় বাড়ির নং : এন0045 বয়স : 22 লিঙ্গ : মহিলা | AHY2768414 ফটো উপলব্ধ |
| 316 নাম : কৃষ্ণ চন্দ্র রায় পিতার নাম: তুষ্ট রায় বাড়ির নং : n0071 বয়স : 72 লিঙ্গ : পুরুষ | AHY2710499 ফটো উপলব্ধ | 317 নাম : শক্তি রায় পিতার নাম: কৃষ্ণ চন্দ্র রায় বাড়ির নং : n0071 বয়স : 72 লিঙ্গ : পুরুষ | AHY2710481 ফটো উপলব্ধ | 318 নাম : সুমন রায় পিতার নাম: তপন রায় বাড়ির নং : এন0035 বয়স : 23 লিঙ্গ : পুরুষ | AHY2699841 ফটো উপলব্ধ |
| 319 নাম : দেবাংশু রায় পিতার নাম: কাজল রায় বাড়ির নং : n0125 বয়স : 26 লিঙ্গ : পুরুষ | AHY2135275 ফটো উপলব্ধ | 320 নাম : মুনমুন রায় স্বামীর নাম: শশধর রায় বাড়ির নং : এন0265 বয়স : 32 লিঙ্গ : মহিলা | AHY1671056 ফটো উপলব্ধ | 321 নাম : পিউ রায় পিতার নাম: শক্তি রায় বাড়ির নং : এন0071 বয়স : 25 লিঙ্গ : মহিলা | AHY2582815 ফটো উপলব্ধ |
| 322 নাম : রমা রায় স্বামীর নাম: জলধর রায় বাড়ির নং : এন0029 বয়স : 36 লিঙ্গ : মহিলা | MLN3980273 ফটো উপলব্ধ | 323 নাম : প্রিয়ঙ্কা রায় স্বামীর নাম: দেবাংশু রায় বাড়ির নং : এন001 বয়স : 22 লিঙ্গ : মহিলা | AHY2685980 ফটো উপলব্ধ | 324 নাম : দবজিৎ রায় পিতার নাম: কাজল রায় বাড়ির নং : এন0032 বয়স : 23 লিঙ্গ : পুরুষ | AHY2703437 ফটো উপলব্ধ |
| 325 নাম : কাজল রায় পিতার নাম: বিশ্বনাথ রায় বাড়ির নং : n0032 বয়স : 57 লিঙ্গ : পুরুষ | AHY2710507 ফটো উপলব্ধ | 326 নাম : সুব্রত রায় মায়ের নাম: অঞ্জু রায় বাড়ির নং : n0128 বয়স : 27 লিঙ্গ : পুরুষ | AHY2133346 ফটো উপলব্ধ | 327 নাম : জ্যোৎস্না রায় স্বামীর নাম: গনেশ রায় বাড়ির নং : n0071 বয়স : 39 লিঙ্গ : মহিলা | AHY1826296 ফটো উপলব্ধ |
| 328 নাম : রীতা রায় স্বামীর নাম: শক্তি রায় বাড়ির নং : n0071 বয়স : 47 লিঙ্গ : মহিলা | MLN2644573 ফটো উপলব্ধ | 329 নাম : সন্ধ্যা রায় স্বামীর নাম: কেটু রায় বাড়ির নং : n0071 বয়স : 66 লিঙ্গ : মহিলা | WB/24/166/222537 ফটো উপলব্ধ | 330 নাম : গনেশ কুমার রায় পিতার নাম: কৃষ্ণ চন্দ্র রায় বাড়ির নং : n0071 বয়স : 39 লিঙ্গ : পুরুষ | AHY1458710 ফটো উপলব্ধ |



বিধানসভা নির্বাচনক্ষেত্রের নং, নাম : 174-সাঁকরাইল
ভাগ নং, নাম : 1-মহিয়াড়ী দেওয়ানপাড়া, কোলেপাড়া, পিকেআর, সর্দারপাড়া

| | | | | | | | | |
|--|------------------|------------|--|------------------|------------|---|------------------|------------|
| 331 | WB/24/166/222612 | ফটো উপলব্ধ | 332 | WB/24/166/222683 | ফটো উপলব্ধ | 333 | MLN2644672 | ফটো উপলব্ধ |
| নাম : কনক রায় স্বামীর নাম: বনমালি রায় বাড়ির নং : n0044 বয়স : 67 লিঙ্গ : মহিলা | | | নাম : রেখা রায় স্বামীর নাম: বাবলু রায় বাড়ির নং : n0042 বয়স : 58 লিঙ্গ : মহিলা | | | নাম : বাবলু রায় পিতার নাম: বেচা রায় বাড়ির নং : n0042 বয়স : 61 লিঙ্গ : পুরুষ | | |
| 334 | WB/24/166/222682 | ফটো উপলব্ধ | 335 | MLN3980091 | ফটো উপলব্ধ | 336 | MLN2588697 | ফটো উপলব্ধ |
| নাম : মায়ারায় স্বামীর নাম: নিরাপদ রায় বাড়ির নং : n0042 বয়স : 91 লিঙ্গ : মহিলা | | | নাম : রাখারানী রায় স্বামীর নাম: সমর রায় বাড়ির নং : n0041 বয়স : 38 লিঙ্গ : মহিলা | | | নাম : সমর রায় পিতার নাম: লক্ষী রায় বাড়ির নং : n0041 বয়স : 43 লিঙ্গ : পুরুষ | | |
| 337 | WB/24/166/222522 | ফটো উপলব্ধ | 338 | AHY0062125 | ফটো উপলব্ধ | 339 | MLN3980307 | ফটো উপলব্ধ |
| নাম : সন্ন রায় স্বামীর নাম: লক্ষী রায় বাড়ির নং : n0041 বয়স : 66 লিঙ্গ : মহিলা | | | নাম : রাজু রায় পিতার নাম: তারাপদ রায় বাড়ির নং : n0040 বয়স : 40 লিঙ্গ : পুরুষ | | | নাম : দিপালী রায় পিতার নাম: তারাপদ রায় বাড়ির নং : n0040 বয়স : 46 লিঙ্গ : মহিলা | | |
| 340 | TXV0889501 | ফটো উপলব্ধ | 341 | WB/24/166/222658 | ফটো উপলব্ধ | 342 | WB/24/166/222526 | ফটো উপলব্ধ |
| নাম : সাধনা রায়(দাস) স্বামীর নাম: স্বপন রায় বাড়ির নং : n0040 বয়স : 32 লিঙ্গ : মহিলা | | | নাম : স্বপন রায় পিতার নাম: তারাপদ রায় বাড়ির নং : n0040 বয়স : 49 লিঙ্গ : পুরুষ | | | নাম : মায়ারায় স্বামীর নাম: তারাপদ রায় বাড়ির নং : n0040 বয়স : 66 লিঙ্গ : মহিলা | | |
| 343 | MLN2644482 | ফটো উপলব্ধ | 344 | WB/24/166/222530 | ফটো উপলব্ধ | 345 | MLN2644474 | ফটো উপলব্ধ |
| নাম : মৌসুমী রায় স্বামীর নাম: রাজু রায় বাড়ির নং : n0037 বয়স : 40 লিঙ্গ : মহিলা | | | নাম : রাজু রায় পিতার নাম: অষ্ট রায় বাড়ির নং : n0037 বয়স : 49 লিঙ্গ : পুরুষ | | | নাম : দিপালী রায় স্বামীর নাম: কেনা রায় বাড়ির নং : n0037 বয়স : 47 লিঙ্গ : মহিলা | | |
| 346 | WB/24/166/222691 | ফটো উপলব্ধ | 347 | AHY1328061 | ফটো উপলব্ধ | 348 | MLN2644649 | ফটো উপলব্ধ |
| নাম : পাঁচি রায় স্বামীর নাম: অষ্ট রায় বাড়ির নং : n0037 বয়স : 86 লিঙ্গ : মহিলা | | | নাম : অশোক মহতো পিতার নাম: সিনেলালু মহতো বাড়ির নং : n0036 বয়স : 48 লিঙ্গ : পুরুষ | | | নাম : বাসন্তী মহতো স্বামীর নাম: অশোক মহতো বাড়ির নং : n0036 বয়স : 48 লিঙ্গ : মহিলা | | |
| 349 | MLN2644664 | ফটো উপলব্ধ | 350 | MLN2644631 | ফটো উপলব্ধ | 351 | WB/24/166/222618 | ফটো উপলব্ধ |
| নাম : কেট্ট রায় পিতার নাম: পশুপতি রায় বাড়ির নং : n0036 বয়স : 40 লিঙ্গ : পুরুষ | | | নাম : ভুতো রায় পিতার নাম: পশুপতি রায় বাড়ির নং : n0036 বয়স : 49 লিঙ্গ : পুরুষ | | | নাম : ছবি রায় স্বামীর নাম: রবিন রায় বাড়ির নং : n0036 বয়স : 49 লিঙ্গ : মহিলা | | |
| 352 | WB/24/166/222620 | ফটো উপলব্ধ | 353 | WB/24/166/222622 | ফটো উপলব্ধ | 354 | WB/24/166/222621 | ফটো উপলব্ধ |
| নাম : রবিন রায় পিতার নাম: পশুপতি রায় বাড়ির নং : n0036 বয়স : 52 লিঙ্গ : পুরুষ | | | নাম : গঙ্গা রায় স্বামীর নাম: দিলীপ রায় বাড়ির নং : n0036 বয়স : 51 লিঙ্গ : মহিলা | | | নাম : দিলীপ রায় পিতার নাম: পশুপতি রায় বাড়ির নং : n0036 বয়স : 55 লিঙ্গ : পুরুষ | | |
| 355 | AHY1705292 | ফটো উপলব্ধ | 356 | MLN3980406 | ফটো উপলব্ধ | 357 | MLN3980398 | ফটো উপলব্ধ |
| নাম : শঙ্করী রায় পিতার নাম: সুধাময় রায় বাড়ির নং : n0035 বয়স : 31 লিঙ্গ : মহিলা | | | নাম : দুর্গা রায় পিতার নাম: সুধাময় রায় বাড়ির নং : n0035 বয়স : 37 লিঙ্গ : মহিলা | | | নাম : পবন রায় পিতার নাম: সুধাময় রায় বাড়ির নং : n0035 বয়স : 39 লিঙ্গ : পুরুষ | | |
| 358 | MLN3980596 | ফটো উপলব্ধ | 359 | MLN3980042 | ফটো উপলব্ধ | 360 | MLN3980711 | ফটো উপলব্ধ |
| নাম : বাপ্পা রায় পিতার নাম: ঘটেশ্বর রায় বাড়ির নং : n0029 বয়স : 41 লিঙ্গ : পুরুষ | | | নাম : সমর রায় পিতার নাম: বনমালী রায় বাড়ির নং : n0044 বয়স : 39 লিঙ্গ : পুরুষ | | | নাম : বিথীকা রায় স্বামীর নাম: মৃত্যন রায় বাড়ির নং : n0044 বয়স : 41 লিঙ্গ : মহিলা | | |



বিধানসভা নির্বাচনক্ষেত্রের নং, নাম : 174-সাঁকরাইল
ভাগ নং, নাম : 1-মহিয়াড়ী দেওয়ানপাড়া, কোলেপাড়া, পিকেআর, সর্দারপাড়া

| | | | | | |
|--|--------------------------------|---|--------------------------------|---|--------------------------------|
| 361 নাম : সুজিত রায় পিতার নাম: রবিন রায় বাড়ির নং : N0036 বয়স : 24 লিঙ্গ : পুরুষ | AHY2449437 ফটো উপলব্ধ | 362 নাম : প্রিয়াঙ্কা রায় স্বামীর নাম: কিশোর রায় বাড়ির নং : এন০০৩২ বয়স : 25 লিঙ্গ : মহিলা | AHY2208643 ফটো উপলব্ধ | 363 নাম : জলধর রায় পিতার নাম: ঘণ্টেশ্বর রায় বাড়ির নং : n0029 বয়স : 46 লিঙ্গ : পুরুষ | MLN2644581 ফটো উপলব্ধ |
| 364 নাম : শশধর রায় পিতার নাম: ঘণ্টেশ্বর রায় বাড়ির নং : n0029 বয়স : 49 লিঙ্গ : পুরুষ | WB/24/166/222589 ফটো উপলব্ধ | 365 নাম : করুণা রায় স্বামীর নাম: ঘণ্টেশ্বর রায় বাড়ির নং : n0029 বয়স : 71 লিঙ্গ : মহিলা | WB/24/166/222676 ফটো উপলব্ধ | 366 নাম : উষা রায় স্বামীর নাম: রতন রায় বাড়ির নং : n0028 বয়স : 40 লিঙ্গ : মহিলা | AHY1191147 ফটো উপলব্ধ |
| 367 নাম : রতন রায় পিতার নাম: কানাই রায় বাড়ির নং : n0028 বয়স : 41 লিঙ্গ : পুরুষ | MLN3828373 ফটো উপলব্ধ | 368 নাম : রীনা রায় স্বামীর নাম: দীপঙ্কর রায় বাড়ির নং : n0027 বয়স : 42 লিঙ্গ : মহিলা | AHY1131291 ফটো উপলব্ধ | 369 নাম : দীপঙ্কর রায় পিতার নাম: সোনাপদ রায় বাড়ির নং : n0027 বয়স : 47 লিঙ্গ : পুরুষ | MLN3441003 ফটো উপলব্ধ |
| 370 নাম : প্রতিমা রায় স্বামীর নাম: সোনাপদ রায় বাড়ির নং : n0027 বয়স : 63 লিঙ্গ : মহিলা | MLN2644698 ফটো উপলব্ধ | 371 নাম : সোনাপদ রায় পিতার নাম: পঞ্চ রায় বাড়ির নং : n0027 বয়স : 68 লিঙ্গ : পুরুষ | WB/24/166/222348 ফটো উপলব্ধ | 372 নাম : সারথী রায় স্বামীর নাম: গোপাল রায় বাড়ির নং : n0026 বয়স : 38 লিঙ্গ : মহিলা | AHY0061804 ফটো উপলব্ধ |
| 373 নাম : গোপাল রায় পিতার নাম: অষ্ট রায় বাড়ির নং : n0026 বয়স : 41 লিঙ্গ : পুরুষ | AHY0061796 ফটো উপলব্ধ | 374 নাম : যোগমায়া রায় স্বামীর নাম: রবীন রায় বাড়ির নং : n0025 বয়স : 46 লিঙ্গ : মহিলা | MLN2644730 ফটো উপলব্ধ | 375 নাম : রবীন রায় পিতার নাম: সতীশ রায় বাড়ির নং : n0025 বয়স : 49 লিঙ্গ : পুরুষ | WB/24/166/222625 ফটো উপলব্ধ |
| 376 নাম : কেনা রায় পিতার নাম: অষ্ট রায় বাড়ির নং : n0037 বয়স : 52 লিঙ্গ : পুরুষ | AHY2437069 ফটো উপলব্ধ | 377 নাম : বিকাশ রায় পিতার নাম: বিজয় রায় বাড়ির নং : n0118 বয়স : 27 লিঙ্গ : পুরুষ | AHY2096311 ফটো উপলব্ধ | 378 নাম : সুরোজিৎ রায় পিতার নাম: কেনা রায় বাড়ির নং : 37 বয়স : 28 লিঙ্গ : পুরুষ | AHY1998756 ফটো উপলব্ধ |
| 379 নাম : অনিমা ঘোষ স্বামীর নাম: স্বপন কুমার ঘোষ বাড়ির নং : n0041 বয়স : 47 লিঙ্গ : মহিলা | MLN2644748 ফটো উপলব্ধ | 380 নাম : মানসী রায় স্বামীর নাম: সুরজিত রায় বাড়ির নং : n0092 বয়স : 42 লিঙ্গ : মহিলা | AHY1895911 ফটো উপলব্ধ | 381 নাম : সুরজিত রায় পিতার নাম: হরিপদ রায় বাড়ির নং : n0092 বয়স : 34 লিঙ্গ : পুরুষ | AHY1895903 ফটো উপলব্ধ |
| 382 নাম : অমিত রায় পিতার নাম: রবীন রায় বাড়ির নং : n0036 বয়স : 29 লিঙ্গ : পুরুষ | AHY1895796 ফটো উপলব্ধ | 383 নাম : আরতী রায় স্বামীর নাম: ছোটকা রায় বাড়ির নং : এন০০২৬ বয়স : 25 লিঙ্গ : মহিলা | AHY2194611 ফটো উপলব্ধ | 384 নাম : পূর্বত রায় পিতার নাম: শঙ্কর রায় বাড়ির নং : n0093 বয়স : 39 লিঙ্গ : পুরুষ | AHY1895978 ফটো উপলব্ধ |
| 385 নাম : ছোটকা রায় পিতার নাম: মালু রায় বাড়ির নং : n0026 বয়স : 39 লিঙ্গ : পুরুষ | AHY1895879 ফটো উপলব্ধ | 386 নাম : বাবুসোনা রায় পিতার নাম: শক্তি রায় বাড়ির নং : n0071 বয়স : 28 লিঙ্গ : পুরুষ | AHY1895838 ফটো উপলব্ধ | 387 নাম : শঙ্কর রায় পিতার নাম: কানাই রায় বাড়ির নং : n0026 বয়স : 39 লিঙ্গ : পুরুষ | AHY1895820 ফটো উপলব্ধ |
| 388 নাম : স্বপন ঘোষ পিতার নাম: রঘুনাথ ঘোষ বাড়ির নং : n0037 বয়স : 38 লিঙ্গ : পুরুষ | AHY1895812 ফটো উপলব্ধ | 389 নাম : ছোট্ট রায় পিতার নাম: তারাপদ রায় বাড়ির নং : n0040 বয়স : 36 লিঙ্গ : পুরুষ | AHY1190958 ফটো উপলব্ধ | 390 নাম : গঙ্গা রায় পিতার নাম: সুধাময় রায় বাড়ির নং : n0035 বয়স : 40 লিঙ্গ : মহিলা | MLN2644623 ফটো উপলব্ধ |



বিধানসভা নির্বাচনকেন্দ্রের নং, নাম : 174-সাঁকরাইল
ভাগ নং, নাম : 1-মহিয়াড়ী দেওয়ানপাড়া, কোলেপাড়া, পিকেআর, সর্দারপাড়া

| | | | | | |
|--|--------------------------------|---|--------------------------------|--|--------------------------------|
| 391 নাম : পার্বতী রায় পিতার নাম: সুধাময় রায় বাড়ির নং : n0035 বয়স : 41 লিঙ্গ : মহিলা | MLN2644615 ফটো উপলব্ধ | 392 নাম : সন্ধ্যা রায় স্বামীর নাম: স্বপন রায় বাড়ির নং : n0035 বয়স : 41 লিঙ্গ : মহিলা | MLN3980737 ফটো উপলব্ধ | 393 নাম : স্বপন রায় পিতার নাম: সুধাময় রায় বাড়ির নং : n0035 বয়স : 52 লিঙ্গ : পুরুষ | WB/24/166/222598 ফটো উপলব্ধ |
| 394 নাম : আশা রায় স্বামীর নাম: তপন রায় বাড়ির নং : n0035 বয়স : 40 লিঙ্গ : মহিলা | MLN2644607 ফটো উপলব্ধ | 395 নাম : তপন রায় পিতার নাম: সুধাময় রায় বাড়ির নং : n0035 বয়স : 56 লিঙ্গ : পুরুষ | WB/24/166/222579 ফটো উপলব্ধ | 396 নাম : রেখা রায় স্বামীর নাম: সুধাময় রায় বাড়ির নং : n0035 বয়স : 78 লিঙ্গ : মহিলা | WB/24/166/222651 ফটো উপলব্ধ |
| 397 নাম : টুঙ্গা রায় স্বামীর নাম: সৌমেন রায় বাড়ির নং : n0034 বয়স : 39 লিঙ্গ : মহিলা | AHY1191204 ফটো উপলব্ধ | 398 নাম : টুকটুকি রায় স্বামীর নাম: ভোলানাথ রায় বাড়ির নং : n0034 বয়স : 44 লিঙ্গ : মহিলা | AHY0062349 ফটো উপলব্ধ | 399 নাম : অঞ্জু রায় স্বামীর নাম: শঙ্কর রায় বাড়ির নং : n0034 বয়স : 47 লিঙ্গ : মহিলা | MLN2644706 ফটো উপলব্ধ |
| 400 নাম : উষা রায় স্বামীর নাম: বিশ্বনাথ রায় বাড়ির নং : n0034 বয়স : 38 লিঙ্গ : মহিলা | AHY0062331 ফটো উপলব্ধ | 401 নাম : বিশ্বনাথ রায় পিতার নাম: ভদ্রেশ্বর রায় বাড়ির নং : n0034 বয়স : 38 লিঙ্গ : পুরুষ | AHY0062323 ফটো উপলব্ধ | 402 নাম : কার্তিক রায় পিতার নাম: ভদ্রেশ্বর রায় বাড়ির নং : n0034 বয়স : 41 লিঙ্গ : পুরুষ | MLN3980265 ফটো উপলব্ধ |
| 403 নাম : প্রতিমা রায় পিতার নাম: ভদ্রেশ্বর রায় বাড়ির নং : n0034 বয়স : 48 লিঙ্গ : মহিলা | MLN2644714 ফটো উপলব্ধ | 404 নাম : সরোমা রায় পিতার নাম: ভদ্রেশ্বর রায় বাড়ির নং : n0034 বয়স : 56 লিঙ্গ : মহিলা | WB/24/166/222510 ফটো উপলব্ধ | 405 নাম : ভোলা রায় পিতার নাম: ভদ্রেশ্বর রায় বাড়ির নং : n0034 বয়স : 58 লিঙ্গ : পুরুষ | WB/24/166/222199 ফটো উপলব্ধ |
| 406 নাম : সৌমেন রায় পিতার নাম: সুকুমার রায় বাড়ির নং : n0034 বয়স : 39 লিঙ্গ : পুরুষ | AHY1191212 ফটো উপলব্ধ | 407 নাম : শেফালী রায় স্বামীর নাম: সুকুমার রায় বাড়ির নং : n0034 বয়স : 60 লিঙ্গ : মহিলা | WB/24/166/222512 ফটো উপলব্ধ | 408 নাম : সুকুমার রায় পিতার নাম: ভদ্রেশ্বর রায় বাড়ির নং : n0034 বয়স : 64 লিঙ্গ : পুরুষ | WB/24/166/222515 ফটো উপলব্ধ |
| 409 নাম : ভদ্রেশ্বর রায় পিতার নাম: বাদল রায় বাড়ির নং : n0034 বয়স : 88 লিঙ্গ : পুরুষ | WB/24/166/222539 ফটো উপলব্ধ | 410 নাম : রানু রায় স্বামীর নাম: সুশান্ত রায় বাড়ির নং : n0032 বয়স : 55 লিঙ্গ : মহিলা | WB/24/166/222628 ফটো উপলব্ধ | 411 নাম : কবিতা রায় স্বামীর নাম: কাজল রায় বাড়ির নং : n0032 বয়স : 51 লিঙ্গ : মহিলা | WB/24/166/222205 ফটো উপলব্ধ |
| 412 নাম : কিশোর রায় পিতার নাম: বিজয় রায় বাড়ির নং : n0032 বয়স : 32 লিঙ্গ : পুরুষ | AHY1671072 ফটো উপলব্ধ | 413 নাম : রুপা রায় স্বামীর নাম: বিজয় রায় বাড়ির নং : n0032 বয়স : 51 লিঙ্গ : মহিলা | WB/24/166/222721 ফটো উপলব্ধ | 414 নাম : বিজয় রায় পিতার নাম: দুর্ধোধন রায় বাড়ির নং : n0032 বয়স : 53 লিঙ্গ : পুরুষ | WB/24/166/222732 ফটো উপলব্ধ |
| 415 নাম : গঙ্গা শর্মা স্বামীর নাম: প্রহ্লাদ প্রসাদ শর্মা বাড়ির নং : n0030 বয়স : 40 লিঙ্গ : মহিলা | MLN3441052 ফটো উপলব্ধ | 416 নাম : প্রহ্লাদ প্রসাদ শর্মা পিতার নাম: মিকলাল শর্মা বাড়ির নং : n0030 বয়স : 40 লিঙ্গ : পুরুষ | MLN3980257 ফটো উপলব্ধ | 417 নাম : মমতা রয় স্বামীর নাম: তিলক রয় বাড়ির নং : n0030 বয়স : 37 লিঙ্গ : মহিলা | MLN3980166 ফটো উপলব্ধ |
| 418 নাম : তিলক রায় পিতার নাম: বিশ্বনাথ রায় বাড়ির নং : n0030 বয়স : 53 লিঙ্গ : পুরুষ | WB/24/166/222529 ফটো উপলব্ধ | 419 নাম : নরেন রায় পিতার নাম: সুশান্ত রায় বাড়ির নং : n0030 বয়স : 37 লিঙ্গ : পুরুষ | MLN3980158 ফটো উপলব্ধ | 420 নাম : সুশান্ত রায় পিতার নাম: বিশ্বনাথ রায় বাড়ির নং : n0030 বয়স : 59 লিঙ্গ : পুরুষ | WB/24/166/222664 ফটো উপলব্ধ |



| | | | | | |
|---|--------------------------------|---|--------------------------------|---|--------------------------------|
| 421 নাম : পদ্ম সরকার স্বামীর নাম: রাজু সরকার বাড়ির নং : n0073 বয়স : 48 লিঙ্গ : মহিলা | MLN3617644 ফটো উপলব্ধ | 422 নাম : আরতী সর্দার স্বামীর নাম: নাডু সর্দার বাড়ির নং : n0060 বয়স : 40 লিঙ্গ : মহিলা | MLN3980448 ফটো উপলব্ধ | 423 নাম : তাপনী সর্দার স্বামীর নাম: গোপাল সর্দার বাড়ির নং : n0060 বয়স : 40 লিঙ্গ : মহিলা | MLN2644458 ফটো উপলব্ধ |
| 424 নাম : প্রিয়া সরদার পিতার নাম: নাডু সরদার বাড়ির নং : এন0060 বয়স : 21 লিঙ্গ : মহিলা | AHY2778801 ফটো উপলব্ধ | 425 নাম : গোপাল সর্দার পিতার নাম: হারান সর্দার বাড়ির নং : N0000 বয়স : 55 লিঙ্গ : পুরুষ | MLN2644433 ফটো উপলব্ধ | 426 নাম : নাডু সর্দার পিতার নাম: হারান সর্দার বাড়ির নং : n0060 বয়স : 50 লিঙ্গ : পুরুষ | MLN2644441 ফটো উপলব্ধ |
| 427 নাম : সাবিনা সরদার স্বামীর নাম: গোলাম রহমান সরদার বাড়ির নং : n0057 বয়স : 34 লিঙ্গ : মহিলা | AHY1458645 ফটো উপলব্ধ | 428 নাম : সুরজিৎ সরদার পিতার নাম: গোপাল সরদার বাড়ির নং : এন0000 বয়স : 23 লিঙ্গ : পুরুষ | AHY2700367 ফটো উপলব্ধ | 429 নাম : গোলাম রহমান সরদার পিতার নাম: কাশিক সরদার বাড়ির নং : n0057 বয়স : 39 লিঙ্গ : পুরুষ | AHY1544741 ফটো উপলব্ধ |
| 430 নাম : প্রদীপ সাঁতরা পিতার নাম: মদন সাঁতরা বাড়ির নং : n0031 বয়স : 51 লিঙ্গ : পুরুষ | AHY2329365 ফটো উপলব্ধ | 431 নাম : টুম্পা সাঁতরা স্বামীর নাম: সঞ্জয় সাঁতরা বাড়ির নং : n0031 বয়স : 38 লিঙ্গ : মহিলা | AHY1544725 ফটো উপলব্ধ | 432 নাম : সঞ্জয় সাঁতরা পিতার নাম: মদন সাঁতরা বাড়ির নং : n0031 বয়স : 49 লিঙ্গ : পুরুষ | WB/24/166/222678 ফটো উপলব্ধ |
| 433 নাম : শ্রাবন্তী সাঁতরা স্বামীর নাম: প্রদীপ সাঁতরা বাড়ির নং : n0031 বয়স : 33 লিঙ্গ : মহিলা | AHY1544709 ফটো উপলব্ধ | 434 নাম : সূর্য সাঁতরা পিতার নাম: মদন সাঁতরা বাড়ির নং : n0031 বয়স : 44 লিঙ্গ : পুরুষ | MLN2588846 ফটো উপলব্ধ | 435 নাম : সফিয়ার সেখ পিতার নাম: আসরাফ আলি সেখ বাড়ির নং : n0064 বয়স : 68 লিঙ্গ : পুরুষ | WB/24/166/222406 ফটো উপলব্ধ |
| 436 নাম : সেখ আরব আলি পিতার নাম: মাসরাফ আলি বাড়ির নং : n0064 বয়স : 51 লিঙ্গ : পুরুষ | AHY1671098 ফটো উপলব্ধ | 437 নাম : সমীর সেখ পিতার নাম: সফিয়ার সেখ বাড়ির নং : n0064 বয়স : 51 লিঙ্গ : পুরুষ | AHY1328087 ফটো উপলব্ধ | 438 নাম : হোসনে আরা বেগম সেখ স্বামীর নাম: জাহাঙ্গীর আলি সেখ বাড়ির নং : n0064 বয়স : 51 লিঙ্গ : মহিলা | MLN3828456 ফটো উপলব্ধ |
| 439 নাম : জাহাঙ্গীর আলি সেখ মায়ের নাম: সফিয়ার সেখ বাড়ির নং : n0064 বয়স : 54 লিঙ্গ : পুরুষ | MLN3828449 ফটো উপলব্ধ | 440 নাম : সামিদা সেখ স্বামীর নাম: সফিয়ার সেখ বাড়ির নং : n0064 বয়স : 54 লিঙ্গ : মহিলা | WB/24/166/222415 ফটো উপলব্ধ | 441 নাম : সবুাবেগম সেখ স্বামীর নাম: মুসরাফ সেখ বাড়ির নং : n0063 বয়স : 50 লিঙ্গ : মহিলা | WB/24/166/222416 ফটো উপলব্ধ |
| 442 নাম : মুসরাফ সেখ পিতার নাম: আসরাফ সেখ বাড়ির নং : n0063 বয়স : 59 লিঙ্গ : পুরুষ | WB/24/166/222478 ফটো উপলব্ধ | 443 নাম : তানজীলা খাতুন স্বামীর নাম: সেখ সামিন রহমান বাড়ির নং : না বয়স : 32 লিঙ্গ : মহিলা | AHY2421949 ফটো উপলব্ধ | 444 নাম : সেখ মাকিজুল রহমান পিতার নাম: কালো সেখ বাড়ির নং : n0014 বয়স : 49 লিঙ্গ : পুরুষ | AHY2419786 ফটো উপলব্ধ |
| 445 নাম : সাবিনা ইয়াসমিন সেখ পিতার নাম: মাসরাফ সেখ বাড়ির নং : n0064 বয়স : 35 লিঙ্গ : মহিলা | MLN2944585 ফটো উপলব্ধ | 446 নাম : সেখ জাহির আব্বাস পিতার নাম: সেখ আসরাফ আলি বাড়ির নং : n0064 বয়স : 48 লিঙ্গ : পুরুষ | MLN2645307 ফটো উপলব্ধ | 447 নাম : সেখ সফিয়ার রহমান পিতার নাম: কালো সেখ বাড়ির নং : n0064 বয়স : 49 লিঙ্গ : পুরুষ | AHY2428266 ফটো উপলব্ধ |
| 448 নাম : আফরুনা খাতুন স্বামীর নাম: সেখ জাহির আব্বাস বাড়ির নং : n0064 বয়স : 35 লিঙ্গ : মহিলা | AHY1327741 ফটো উপলব্ধ | 449 নাম : সেখ আনিজুল রহমান পিতার নাম: কালো সেখ বাড়ির নং : এন0014 বয়স : 41 লিঙ্গ : পুরুষ | MLN2944551 ফটো উপলব্ধ | 450 নাম : সেখ আশরাফ আলি পিতার নাম: সেখ বাসির বাড়ির নং : n0064 বয়স : 49 লিঙ্গ : পুরুষ | MLN2944577 ফটো উপলব্ধ |



বিধানসভা নির্বাচনক্ষেত্রের নং, নাম : 174-সাঁকরাইল
ভাগ নং, নাম : 1-মহিয়াড়ী দেওয়ানপাড়া, কোলেপাড়া, পিকেআর, সর্দারপাড়া

| | | | | | |
|--|--------------------------|--|--------------------------|--|--------------------------|
| 451 নাম : মাহেজাবিন খাতুন স্বামীর নাম : সেখ আনিজুল রহমান বাড়ির নং : n0014 বয়স : 39 লিঙ্গ : মহিলা | AHY1670991 ফটো উপলব্ধ | 452 নাম : কন্যা লায়লু খাতুন স্বামীর নাম : সেখ হাফিজুল রহমান বাড়ির নং : n0014 বয়স : 39 লিঙ্গ : মহিলা | AHY0063404 ফটো উপলব্ধ | 453 নাম : সেখ আজিজুল রহমান পিতার নাম : কালো সেখ বাড়ির নং : n0014 বয়স : 42 লিঙ্গ : পুরুষ | MLN2588903 ফটো উপলব্ধ |
| 454 নাম : সেখ মামনি বেগম স্বামীর নাম : সেখ আনিজুল রহমান বাড়ির নং : n0014 বয়স : 38 লিঙ্গ : মহিলা | AHY1670975 ফটো উপলব্ধ | 455 নাম : সেখ বেগম বেগম স্বামীর নাম : সেখ মাকজুল রহমান বাড়ির নং : n0014 বয়স : 40 লিঙ্গ : মহিলা | AHY1670983 ফটো উপলব্ধ | 456 নাম : সেক বসির পিতার নাম : সেক এস্তাজ বাড়ির নং : এন0061 বয়স : 65 লিঙ্গ : পুরুষ | AHY2863660 ফটো উপলব্ধ |
| 457 নাম : মাসিনুদ্দৌল্লাহ পিতার নাম : বসির বাড়ির নং : এন0061 বয়স : 42 লিঙ্গ : পুরুষ | MLN2645133 ফটো উপলব্ধ | 458 নাম : নসির সেখ পিতার নাম : বসির বাড়ির নং : এন0061 বয়স : 42 লিঙ্গ : পুরুষ | MLN2645141 ফটো উপলব্ধ | 459 নাম : রুকসানা বেগম স্বামীর নাম : সেখ সমীর বাড়ির নং : এন0061 বয়স : 42 লিঙ্গ : মহিলা | AHY2763597 ফটো উপলব্ধ |
| 460 নাম : সেখ সাহিদুল বারি স্বামীর নাম : সেখ মহম্মদ আলম বাড়ির নং : এন0061 বয়স : 35 লিঙ্গ : মহিলা | AHY2763613 ফটো উপলব্ধ | 461 নাম : সাবিয়া বেগম সেখ স্বামীর নাম : সেখ ললু বাড়ির নং : নং বয়স : 34 লিঙ্গ : মহিলা | AHY1826163 ফটো উপলব্ধ | 462 নাম : সেখ লায়লু পিতার নাম : সেখ লিয়াকত আলী বাড়ির নং : নং বয়স : 33 লিঙ্গ : পুরুষ | AHY0064204 ফটো উপলব্ধ |
| 463 নাম : সেখ সামিন রহমান পিতার নাম : কালো সেখ বাড়ির নং : এন0091 বয়স : 39 লিঙ্গ : পুরুষ | AHY0063420 ফটো উপলব্ধ | 464 নাম : কালো সেখ পিতার নাম : সেখ বক্রুর আলী বাড়ির নং : এন0091 বয়স : 32 লিঙ্গ : পুরুষ | AHY2419596 ফটো উপলব্ধ | 465 নাম : সেখ এজাজুল রহমান পিতার নাম : কালো সেখ বাড়ির নং : n0014 বয়স : 39 লিঙ্গ : পুরুষ | MLN2645018 ফটো উপলব্ধ |
| 466 নাম : সেখ আনোয়ার স্বামীর নাম : আনোয়ার সেখ বাড়ির নং : n0014 বয়স : 32 লিঙ্গ : মহিলা | AHY2419588 ফটো উপলব্ধ | 467 নাম : নাজিমা বেগম স্বামীর নাম : সেখ আশাদুল বাড়ির নং : n0061 বয়স : 37 লিঙ্গ : মহিলা | AHY1327428 ফটো উপলব্ধ | 468 নাম : মামনি বেগম স্বামীর নাম : সেখ নাসির বাড়ির নং : N0061 বয়স : 38 লিঙ্গ : মহিলা | AHY2504942 ফটো উপলব্ধ |
| 469 নাম : মমতাজ হালদার স্বামীর নাম : সিদ্দিক হালদার বাড়ির নং : n0070 বয়স : 60 লিঙ্গ : মহিলা | AHY2373561 ফটো উপলব্ধ | 470 নাম : আমির হাবিবুল পিতার নাম : আবু সিদ্দিক হালদার বাড়ির নং : n0065 বয়স : 40 লিঙ্গ : পুরুষ | MLN2645471 ফটো উপলব্ধ | 471 নাম : আসলাম হালদার পিতার নাম : আব্দুল রহমান হালদার বাড়ির নং : N0000 বয়স : 39 লিঙ্গ : পুরুষ | MLN2645505 ফটো উপলব্ধ |
| 472 নাম : রাজিবুল ইসলাম হালদার পিতার নাম : দাস্তগির হালদার বাড়ির নং : এন0058 বয়স : 24 লিঙ্গ : পুরুষ | AHY2582781 ফটো উপলব্ধ | 473 নাম : সাহিনা পারভীন স্বামীর নাম : আসলাম হালদার বাড়ির নং : N0000 বয়স : 31 লিঙ্গ : মহিলা | RXT1261833 ফটো উপলব্ধ | 474 নাম : মারিয়ম হালদার স্বামীর নাম : আব্বাস হালদার বাড়ির নং : N0054 বয়স : 30 লিঙ্গ : মহিলা | AHY2188431 ফটো উপলব্ধ |
| 475 নাম : রোসেনু হালদার স্বামীর নাম : দস্তগীর হালদার বাড়ির নং : n0068 বয়স : 37 লিঙ্গ : মহিলা | MLN3441201 ফটো উপলব্ধ | 476 নাম : সোয়াদুল হালদার পিতার নাম : সিদ্দিক হালদার বাড়ির নং : n0070 বয়স : 38 লিঙ্গ : পুরুষ | MLN3980067 ফটো উপলব্ধ | 477 নাম : মহঃ হোসেন হালদার পিতার নাম : আব্বাস হালদার বাড়ির নং : এন0045 বয়স : 43 লিঙ্গ : পুরুষ | AHY2746923 ফটো উপলব্ধ |
| 478 নাম : আবু হোসেন হালদার পিতার নাম : আব্বাস উদ্দিন হালদার বাড়ির নং : এন0045 বয়স : 30 লিঙ্গ : পুরুষ | AHY2746949 ফটো উপলব্ধ | 479 নাম : ইসলাম আলি হালদার পিতার নাম : হারুনরসিদ হালদার বাড়ির নং : এন0048 বয়স : 58 লিঙ্গ : পুরুষ | AHY2299634 ফটো উপলব্ধ | 480 নাম : রান খাতুন পিতার নাম : সেখ গোলাম মইনুদ্দিন বাড়ির নং : এন0047 বয়স : 30 লিঙ্গ : মহিলা | ZTA2751204 ফটো উপলব্ধ |



| | | | | | |
|---|--------------------------------|--|--------------------------|--|--------------------------------|
| 481 নাম : আনিসুর হালদার মায়ের নাম : মোনিরুল হালদার বাবুর নাম : এন0045 বয়স : পুরুষ | AHY2768935 ফটো উপলব্ধ | 482 নাম : তানজিলা হালদার স্বামীর নাম : সামিক হালদার বাবুর নাম : n0070 বয়স : 39 লিঙ্গ : মহিলা | AHY1458579 ফটো উপলব্ধ | 483 নাম : সামিন হালদার পিতার নাম : সামিক হালদার বাবুর নাম : n0070 বয়স : পুরুষ | MLN2645604 ফটো উপলব্ধ |
| 484 নাম : শাহিদ হাসান হালদার পিতার নাম : আব্দুল রহমান হালদার বাবুর নাম : n0054 বয়স : 36 লিঙ্গ : পুরুষ | MLN3980471 ফটো উপলব্ধ | 485 নাম : রেশমা হালদার স্বামীর নাম : সাগর হালদার বাবুর নাম : এন0052 বয়স : 30 লিঙ্গ : মহিলা | AHY2684512 ফটো উপলব্ধ | 486 নাম : হায়দার হালদার পিতার নাম : রবিয়েল হালদার বাবুর নাম : n0045 বয়স : 38 লিঙ্গ : পুরুষ | MLN3441094 ফটো উপলব্ধ |
| 487 নাম : মুর্শিদা বেগম স্বামীর নাম : ইসলাম আলি হালদার বাবুর নাম : n0048 বয়স : 55 লিঙ্গ : মহিলা | AHY2310324 ফটো উপলব্ধ | 488 নাম : ইমরান আলি হালদার পিতার নাম : আব্বাস উদ্দিন হালদার বাবুর নাম : n0047 বয়স : 30 লিঙ্গ : পুরুষ | AHY1131127 ফটো উপলব্ধ | 489 নাম : দস্তোগীর হালদার পিতার নাম : জিগরিয়া হালদার বাবুর নাম : এন0058 বয়স : 51 লিঙ্গ : পুরুষ | AHY2313229 ফটো উপলব্ধ |
| 490 নাম : আব্দুল রহমান হালদার পিতার নাম : আব্দুল সালাম হালদার বাবুর নাম : n0054 বয়স : 65 লিঙ্গ : পুরুষ | MLN0431668 ফটো উপলব্ধ | 491 নাম : আব্বাস উদ্দিন হালদার পিতার নাম : হারুন রসিদ হালদার বাবুর নাম : n0047 বয়স : 63 লিঙ্গ : পুরুষ | AHY2432201 ফটো উপলব্ধ | 492 নাম : রবিয়েল হালদার পিতার নাম : হারুন রসিদ হালদার বাবুর নাম : n0045 বয়স : 66 লিঙ্গ : পুরুষ | AHY2311256 ফটো উপলব্ধ |
| 493 নাম : সাইমা হালদার পিতার নাম : রবিয়েল হালদার বাবুর নাম : n0045 বয়স : 30 লিঙ্গ : মহিলা | AHY1826114 ফটো উপলব্ধ | 494 নাম : শুকুর আলি হালদার পিতার নাম : হারুন রসিদ হালদার বাবুর নাম : n0048 বয়স : 54 লিঙ্গ : পুরুষ | AHY2313526 ফটো উপলব্ধ | 495 নাম : বেসমা হালদার স্বামীর নাম : জাহির হোসেন হালদার বাবুর নাম : এন0045 বয়স : 30 লিঙ্গ : মহিলা | AHY2190635 ফটো উপলব্ধ |
| 496 নাম : নাসিমা বেগম হালদার স্বামীর নাম : আমির হোসেন হালদার বাবুর নাম : এন0048 বয়স : 33 লিঙ্গ : মহিলা | AHY2188415 ফটো উপলব্ধ | 497 নাম : সাহিদা বেগম হালদার স্বামীর নাম : হায়দার আলি হালদার বাবুর নাম : এন0048 বয়স : 30 লিঙ্গ : মহিলা | AHY2190627 ফটো উপলব্ধ | 498 নাম : রামিজ হালদার পিতার নাম : রবিয়েল হালদার বাবুর নাম : এন0045 বয়স : 33 লিঙ্গ : পুরুষ | AHY2188662 ফটো উপলব্ধ |
| 499 নাম : সাবিনা হালদার স্বামীর নাম : আব্দুল রহমান হালদার বাবুর নাম : n0000 বয়স : 56 লিঙ্গ : মহিলা | AHY2433423 ফটো উপলব্ধ | 500 নাম : সাগর হালদার পিতার নাম : নুরউদ্দিন হালদার বাবুর নাম : n0052 বয়স : 33 লিঙ্গ : পুরুষ | AHY1458561 ফটো উপলব্ধ | 501 নাম : নয়না হালদার স্বামীর নাম : নুরউদ্দিন হালদার বাবুর নাম : n0052 বয়স : 50 লিঙ্গ : মহিলা | WB/24/166/222430 ফটো উপলব্ধ |
| 502 নাম : নুরউদ্দিন হালদার পিতার নাম : আব্দুলরসিদ হালদার বাবুর নাম : n0052 বয়স : 66 লিঙ্গ : পুরুষ | WB/24/166/222381 ফটো উপলব্ধ | 503 নাম : চম্পা হালদার পিতার নাম : আকবর হালদার বাবুর নাম : n0049 বয়স : 38 লিঙ্গ : মহিলা | MLN3441318 ফটো উপলব্ধ | 504 নাম : মতি হালদার পিতার নাম : আকবর হালদার বাবুর নাম : n0049 বয়স : 40 লিঙ্গ : পুরুষ | MLN2645901 ফটো উপলব্ধ |
| 505 নাম : নাজিরা বেগম হালদার স্বামীর নাম : মানিক হালদার বাবুর নাম : n0049 বয়স : 41 লিঙ্গ : মহিলা | AHY1705284 ফটো উপলব্ধ | 506 নাম : মানিক হালদার পিতার নাম : আকবর হালদার বাবুর নাম : n0049 বয়স : 42 লিঙ্গ : পুরুষ | MLN2589331 ফটো উপলব্ধ | 507 নাম : মোনোয়ারা হালদার স্বামীর নাম : আকবর হালদার বাবুর নাম : n0049 বয়স : 69 লিঙ্গ : মহিলা | WB/24/166/222339 ফটো উপলব্ধ |
| 508 নাম : আকবর হালদার পিতার নাম : হারুন রসিদ হালদার বাবুর নাম : n0049 বয়স : 79 লিঙ্গ : পুরুষ | MLN1598648 ফটো উপলব্ধ | 509 নাম : মস মুহম্মদ হালদার পিতার নাম : ইসলাম আলি হালদার বাবুর নাম : n0048 বয়স : 33 লিঙ্গ : পুরুষ | AHY1705334 ফটো উপলব্ধ | 510 নাম : লিলকা হালদার স্বামীর নাম : শুকুর আলি হালদার বাবুর নাম : n0048 বয়স : 30 লিঙ্গ : মহিলা | AHY1328038 ফটো উপলব্ধ |



বিধানসভা নির্বাচনক্ষেত্রের নং, নাম : 174-সাঁকরাইল
ভাগ নং, নাম : 1-মহিয়াড়ী দেওয়ানপাড়া, কোলেপাড়া, পিকেআর, সর্দারপাড়া

| | | | | | |
|--|------------------|---|------------|---|------------|
| 511 | WB/24/166/222432 | MLN3441110 | 513 | WB/24/166/222217 | |
| নাম : ময়মুরা হালদার স্বামীর নাম : আববাস হালদার বাড়ির নং : n0047 বয়স : 59 লিঙ্গ : মহিলা | ফটো উপলব্ধ | নাম : চায়না হালদার পিতার নাম : আজহার আলি হালদার বাড়ির নং : n0046 বয়স : 40 লিঙ্গ : মহিলা | ফটো উপলব্ধ | নাম : ডালিয়া হালদার স্বামীর নাম : আজহার হালদার বাড়ির নং : n0046 বয়স : 71 লিঙ্গ : মহিলা | ফটো উপলব্ধ |
| 514 | WB/24/166/222417 | WB/24/166/222096 | 516 | WB/26/168/393364 | |
| নাম : হাকিমা হালদার স্বামীর নাম : আববাস হালদার বাড়ির নং : n0045 বয়স : 59 লিঙ্গ : মহিলা | ফটো উপলব্ধ | নাম : হাসিনা হালদার স্বামীর নাম : আব্বাস হালদার বাড়ির নং : n0055 বয়স : 71 লিঙ্গ : মহিলা | ফটো উপলব্ধ | নাম : মনুয়ারা বেগম হালদার স্বামীর নাম : ফজল করিম হালদার বাড়ির নং : n0053 বয়স : 59 লিঙ্গ : মহিলা | ফটো উপলব্ধ |
| 517 | AHY2188357 | AHY2194975 | 519 | AHY1190966 | |
| নাম : মহঃ আব্বাস হালদার পিতার নাম : আব্বাস উদ্দিন হালদার বাড়ির নং : এন0058 বয়স : 42 লিঙ্গ : পুরুষ | ফটো উপলব্ধ | নাম : নিশা হালদার পিতার নাম : আব্বাস উদ্দিন হালদার বাড়ির নং : এন0058 বয়স : 42 লিঙ্গ : মহিলা | ফটো উপলব্ধ | নাম : উসমা হালদার পিতার নাম : আব্বাস উদ্দিন হালদার বাড়ির নং : এন0058 বয়স : 42 লিঙ্গ : মহিলা | ফটো উপলব্ধ |
| 520 | WB/24/166/222701 | AHY0065151 | 522 | MLN3441268 | |
| নাম : সিদ্দিক হালদার পিতার নাম : আনোয়ার হালদার বাড়ির নং : n0070 বয়স : 69 লিঙ্গ : পুরুষ | ফটো উপলব্ধ | নাম : আসিয়া হালদার স্বামীর নাম : মনিরুল হালদার বাড়ির নং : n0058 বয়স : 41 লিঙ্গ : মহিলা | ফটো উপলব্ধ | নাম : মনিরুল হালদার পিতার নাম : জিকেরিয়া হালদার বাড়ির নং : n0058 বয়স : 44 লিঙ্গ : পুরুষ | ফটো উপলব্ধ |
| 523 | AHY1458629 | WB/24/166/222134 | 525 | AHY1131093 | |
| নাম : ওয়াদিয়া হালদার পিতার নাম : জাহাঙ্গীর হালদার বাড়ির নং : n0058 বয়স : 38 লিঙ্গ : পুরুষ | ফটো উপলব্ধ | নাম : গোলেআকশান হালদার স্বামীর নাম : জাহাঙ্গীর হালদার বাড়ির নং : n0058 বয়স : 51 লিঙ্গ : মহিলা | ফটো উপলব্ধ | নাম : জোনাপ হোসেন হালদার পিতার নাম : আব্বাস উদ্দিন হালদার বাড়ির নং : এন0058 বয়স : 42 লিঙ্গ : পুরুষ | ফটো উপলব্ধ |
| 526 | AHY1327907 | AHY1327915 | 528 | MLN3617859 | |
| নাম : সারাক হালদার পিতার নাম : আব্বাস উদ্দিন হালদার বাড়ির নং : n0055 বয়স : 38 লিঙ্গ : পুরুষ | ফটো উপলব্ধ | নাম : জাহির হোসেন হালদার পিতার নাম : আব্বাস উদ্দিন হালদার বাড়ির নং : n0055 বয়স : 38 লিঙ্গ : পুরুষ | ফটো উপলব্ধ | নাম : লায়লা বেগম হালদার স্বামীর নাম : বসির বাড়ির নং : n0055 বয়স : 41 লিঙ্গ : মহিলা | ফটো উপলব্ধ |
| 529 | AHY1458835 | AHY1705383 | 531 | WB/24/166/222087 | |
| নাম : মাবনা হালদার স্বামীর নাম : সাবির আলি হালদার বাড়ির নং : n0055 বয়স : 38 লিঙ্গ : মহিলা | ফটো উপলব্ধ | নাম : হাসিরুল হালদার পিতার নাম : আব্বাস উদ্দিন হালদার বাড়ির নং : n0055 বয়স : 38 লিঙ্গ : পুরুষ | ফটো উপলব্ধ | নাম : বসির হোসেন হালদার পিতার নাম : আব্বাস উদ্দিন হালদার বাড়ির নং : n0055 বয়স : 50 লিঙ্গ : পুরুষ | ফটো উপলব্ধ |
| 532 | AHY1895804 | AHY1895952 | 534 | AHY1895887 | |
| নাম : পিউ হালদার পিতার নাম : নুরুদ্দিন হালদার বাড়ির নং : n0052 বয়স : 28 লিঙ্গ : মহিলা | ফটো উপলব্ধ | নাম : রাজ হালদার পিতার নাম : ইসলাম আলি হালদার বাড়ির নং : n0048 বয়স : 29 লিঙ্গ : পুরুষ | ফটো উপলব্ধ | নাম : সৈয়দ আলি হালদার পিতার নাম : সৈয়দ জাহাঙ্গীর হালদার বাড়ির নং : এন0058 বয়স : 42 লিঙ্গ : পুরুষ | ফটো উপলব্ধ |
| 535 | MLN1599497 | AHY2053668 | 537 | AHY2808194 | |
| নাম : সাবির হালদার পিতার নাম : আব্বাস উদ্দিন হালদার বাড়ির নং : n0055 বয়স : 44 লিঙ্গ : পুরুষ | ফটো উপলব্ধ | নাম : রুবিয়া হালদার স্বামীর নাম : জোনাপ হোসেন হালদার বাড়ির নং : n0113 বয়স : 28 লিঙ্গ : মহিলা | ফটো উপলব্ধ | নাম : সুরাইয়া হালদার পিতার নাম : সৈয়দ আলি হালদার বাড়ির নং : এন0058 বয়স : 42 লিঙ্গ : মহিলা | ফটো উপলব্ধ |
| 538 | AHY2808202 | AHY2808210 | 540 | AHY2808830 | |
| নাম : সাহিল দেওয়ান পিতার নাম : সৈয়দ সৈয়দ দেওয়ান বাড়ির নং : এন0002 বয়স : 30 লিঙ্গ : পুরুষ | ফটো উপলব্ধ | নাম : রায়তা ফায়েল দেওয়ান পিতার নাম : রেজাউল হক দেওয়ান বাড়ির নং : এন0002 বয়স : 23 লিঙ্গ : মহিলা | ফটো উপলব্ধ | নাম : মহম্মদ দিপ দেওয়ান পিতার নাম : তৌফিক দেওয়ান বাড়ির নং : এন0010 বয়স : 21 লিঙ্গ : পুরুষ | ফটো উপলব্ধ |



বিধানসভা নির্বাচনকেন্দ্রের নং, নাম : 174-সাঁকরাইল
ভাগ নং, নাম : 1-মহিয়াড়ী দেওয়ানপাড়া, কোলেপাড়া, পিকেআর, সর্দারপাড়া

| | | | | | |
|---|--------------------------|---|--------------------------|---|--------------------------|
| 541 নাম : রিমি গায়েন স্বামীর নাম: শৈলেন গায়েন বাড়ির নং : এন0020 বয়স : 24 লিঙ্গ : মহিলা | AHY2808848 ফটো উপলব্ধ | 542 নাম : মনোজিৎ সরকার মায়ের নাম: রাজু সরকার বাড়ির নং : এন0073 বয়স : 25 লিঙ্গ : পুরুষ | AHY2808855 ফটো উপলব্ধ | 543 নাম : পুঙ্কর মালিক পিতার নাম: দেবু মালিক বাড়ির নং : এন0038 বয়স : 20 লিঙ্গ : পুরুষ | AHY2808863 ফটো উপলব্ধ |
| 544 নাম : রুকসানা দেওয়ান পিতার নাম: জাফের দেওয়ান বাড়ির নং : এন0003 বয়স : 21 লিঙ্গ : মহিলা | AHY2808897 ফটো উপলব্ধ | 545 নাম : মহরম মল্লিক পিতার নাম: হাদিস মল্লিক বাড়ির নং : এন0058 বয়স : 20 লিঙ্গ : পুরুষ | AHY2831667 ফটো উপলব্ধ | 546 নাম : সমন রায় পিতার নাম: দীপকর রায় বাড়ির নং : এন0023 বয়স : 20 লিঙ্গ : পুরুষ | AHY2831998 ফটো উপলব্ধ |
| 547 নাম : দিলেরা খাতুন স্বামীর নাম: সোয়েব হালদার বাড়ির নং : এন0070 বয়স : 26 লিঙ্গ : মহিলা | AHY2832053 ফটো উপলব্ধ | 548 নাম : রামিজ ইসলাম হালদার পিতার নাম: দস্তগীর হালদার বাড়ির নং : এন0058 বয়স : 20 লিঙ্গ : পুরুষ | AHY2836252 ফটো উপলব্ধ | 549 নাম : সাদিয়া সিকিরা পিতার নাম: লিখা গিয়াস উদ্দিন বাড়ির নং : এন0007 বয়স : 20 লিঙ্গ : মহিলা | AHY2764470 ফটো উপলব্ধ |
| 550 নাম : সানিয়া দাস পিতার নাম: স্বপন দাস বাড়ির নং : এন001 বয়স : 19 লিঙ্গ : মহিলা | AHY2868016 ফটো উপলব্ধ | 551 নাম : মুসকান খাতুন পিতার নাম: মোনিরুল হালদার বাড়ির নং : এন001 বয়স : 19 লিঙ্গ : মহিলা | AHY2868024 ফটো উপলব্ধ | 552 নাম : দীপ রয় পিতার নাম: তিলক রয় বাড়ির নং : এন001 বয়স : 21 লিঙ্গ : পুরুষ | AHY2868040 ফটো উপলব্ধ |
| 553 নাম : সাদিক হোসেন পিতার নাম: আদিল হোসেন বাড়ির নং : এন001 বয়স : 20 লিঙ্গ : পুরুষ | AHY2868065 ফটো উপলব্ধ | 554 নাম : হাফিজ দেওয়ান পিতার নাম: সালাম দেওয়ান বাড়ির নং : এন0010 বয়স : 20 লিঙ্গ : পুরুষ | AHY2868081 ফটো উপলব্ধ | 555 নাম : সন্দীপ রায় পিতার নাম: সবিত রায় বাড়ির নং : এন001 বয়স : 20 লিঙ্গ : পুরুষ | AHY2870046 ফটো উপলব্ধ |
| 556 নাম : সোনু সর্দার পিতার নাম: নরং সর্দার বাড়ির নং : এন001 বয়স : 19 লিঙ্গ : পুরুষ | AHY2870061 ফটো উপলব্ধ | 557 নাম : দীপ রায় পিতার নাম: সমর রায় বাড়ির নং : এন001 বয়স : 19 লিঙ্গ : পুরুষ | AHY2870095 ফটো উপলব্ধ | 558 নাম : অক্ষয় রায় পিতার নাম: রতন রায় বাড়ির নং : এন001 বয়স : 19 লিঙ্গ : পুরুষ | AHY2870103 ফটো উপলব্ধ |
| 559 নাম : সঞ্জীব ঘোষ পিতার নাম: স্বপন ঘোষ বাড়ির নং : এন001 বয়স : 19 লিঙ্গ : পুরুষ | AHY2870111 ফটো উপলব্ধ | 560 নাম : রনোজীত চক্রবর্তী পিতার নাম: লক্ষন চক্রবর্তী বাড়ির নং : এন001 বয়স : 19 লিঙ্গ : পুরুষ | AHY2870129 ফটো উপলব্ধ | 561 নাম : সঞ্জীত রায় পিতার নাম: শংকর রায় বাড়ির নং : এন001 বয়স : 19 লিঙ্গ : পুরুষ | AHY2870137 ফটো উপলব্ধ |
| 562 নাম : যিশু গায়েন পিতার নাম: জয়দেব গায়েন বাড়ির নং : এন0020 বয়স : 19 লিঙ্গ : পুরুষ | AHY2880482 ফটো উপলব্ধ | 563 নাম : মোহাম্মদ এত্তাজুল রহমান কয়াল পিতার নাম: হাফিজুল কয়াল বাড়ির নং : এন0065 বয়স : 20 লিঙ্গ : পুরুষ | AHY2885754 ফটো উপলব্ধ | 564 নাম : ফুলি ঘোষ মায়ের নাম: সোনালী ঘোষ বাড়ির নং : 001 বয়স : 27 লিঙ্গ : মহিলা | AHY2907889 ফটো উপলব্ধ |



| | | |
|---|---|------------|
| 565 | 1 | AHY2921815 |
| নাম : ওমোর সিদ্দিক হালদার পিতার নাম: সাবির হালদার বাড়ির নং : এন0098 বয়স : 20 লিঙ্গ : পুরুষ | | ফটো উপলব্ধ |

| | | |
|--|---|------------|
| 566 | 1 | AHY2926566 |
| নাম : ক জু বয়ের আক্বাস পিতার নাম: ক জহির আক্বাস বাড়ির নং : এন0077 বয়স : 19 লিঙ্গ : পুরুষ | | ফটো উপলব্ধ |

নির্বাচক সংখ্যার সারসংক্ষেপ :

A) নির্বাচকের সংখ্যা :

| | নির্বাচক তালিকার প্রকৃতি | নির্বাচক তালিকার পরিচিতি : | নির্বাচকের সংখ্যা : | | | | |
|--|---|----------------------------|---|-------|--------------|-----|-----|
| | | | পুরুষ | মহিলা | তৃতীয় লিঙ্গ | মোট | |
| I | মূল তালিকা | মূল তালিকা | বিশেষ নিবিড় সংশোধন ২০২৬ এর চূড়ান্ত ভোটার তালিকার সহিত 09-04-2026 তারিখ অবধি সংশোধিত নির্বাচক তালিকা | 291 | 273 | 0 | 564 |
| II | 1- সংযোজন তালিকা | সংযোজনী 1 | বিশেষ সংক্ষিপ্ত সংশোধন 2026 | 0 | 0 | 0 | 0 |
| | | সংযোজনী 2 | ধারাবাহিক সংশোধন 2026 | 2 | 0 | 0 | 2 |
| | | মোট | | 2 | 0 | 0 | 2 |
| III | 2- বিয়োজন তালিকা | সংযোজনী 1 | বিশেষ সংক্ষিপ্ত সংশোধন 2026 | 0 | 0 | 0 | 0 |
| | | সংযোজনী 2 | ধারাবাহিক সংশোধন 2026 | 0 | 0 | 0 | 0 |
| | | মোট | | 0 | 0 | 0 | 0 |
| IV | 'লিঙ্গ ক্ষেত্রের' পরিবর্তনের কারণে পার্থক্য | | | 0 | 0 | 0 | 0 |
| V | বিচারপ্রক্রিয়ার অধীনস্থ | | | 0 | 0 | 0 | 0 |
| VI | বিচার বিভাগীয় আধিকারিক কর্তৃক বিচারপূর্বক নিষ্পত্তির পর বিয়োজিত | | | 103 | 69 | 0 | 172 |
| নির্বাচকের মোট সংখ্যা (I+II-III+IV-V-VI) | | | | 190 | 204 | 0 | 394 |

B) ক্রটি সংশোধনের সংখ্যা :

| নির্বাচক তালিকার প্রকৃতি | নির্বাচক তালিকার পরিচিতি : | ক্রটি সংশোধনের সংখ্যা : |
|--------------------------|-----------------------------|-------------------------|
| সংযোজনী 1 | বিশেষ সংক্ষিপ্ত সংশোধন 2026 | 0 |
| সংযোজনী 2 | ধারাবাহিক সংশোধন 2026 | 0 |
| | মোট | 0 |

নির্বাচক নিবন্ধন আধিকারিকের স্বাক্ষর

E-মৃত, S-স্থানান্তরিত, R-একাধিকবার অন্তর্ভুক্ত, M-নিখোঁজ, Q-যোগ্য নহে