



## নির্বাচক তালিকা 2026 S25 পশ্চিমবঙ্গ

|  |                       |   |       |              |     |                  |                   |         |   |      |            |                 |            |      |            |        |              |      |          |     |          |
|--|-----------------------|---|-------|--------------|-----|------------------|-------------------|---------|---|------|------------|-----------------|------------|------|------------|--------|--------------|------|----------|-----|----------|
| বিধানসভা নির্বাচনক্ষেত্রের নং, নাম ও সংরক্ষণের স্থিতি : 174 - সাঁকরাইল (তপশীলি জাতি)   |                       | অংশ নং : 243  |       |              |     |                  |                   |         |   |      |            |                 |            |      |            |        |              |      |          |     |          |
| বিধানসভা নির্বাচনক্ষেত্রটি যে লোকসভা নির্বাচনক্ষেত্রের / ক্ষেত্রসমূহের অন্তর্ভুক্ত তার নং, নাম ও সংরক্ষণ স্থিতি : 25 - হাওড়া (সাধারণ) |                       |   |       |              |     |                  |                   |         |   |      |            |                 |            |      |            |        |              |      |          |     |          |
| 1. সংশোধনের পূর্ণ বিবরণ  |                       |   |       |              |     |                  |                   |         |   |      |            |                 |            |      |            |        |              |      |          |     |          |
| সংশোধনের বৎসর :  | 2026                  | নির্বাচক তালিকার পরিচিতি :  |       |              |     |                  |                   |         |   |      |            |                 |            |      |            |        |              |      |          |     |          |
| ভিত্তি তারিখ :   | 01-01-2026            | বিশেষ নিবিড় সংশোধন ২০২৬ এর চূড়ান্ত ভোটার তালিকার সহিত 09-04-2026 তারিখ অবধি সংশোধিত নির্বাচক তালিকা   |       |              |     |                  |                   |         |   |      |            |                 |            |      |            |        |              |      |          |     |          |
| সংশোধনের প্রকৃতি :   | ধারাবাহিক সংশোধন 2026 |   |       |              |     |                  |                   |         |   |      |            |                 |            |      |            |        |              |      |          |     |          |
| প্রকাশনার তারিখ :  | 09-04-2026            |   |       |              |     |                  |                   |         |   |      |            |                 |            |      |            |        |              |      |          |     |          |
| 2. অংশ ও নির্বাচনী এলাকার পূর্ণ বিবরণ :  |                       |   |       |              |     |                  |                   |         |   |      |            |                 |            |      |            |        |              |      |          |     |          |
| অংশের ভাগ নং ও নাম :   |                       |   |       |              |     |                  |                   |         |   |      |            |                 |            |      |            |        |              |      |          |     |          |
| 1-মিল লাইন   |                       | <table style="width: 100%; border-collapse: collapse;"> <tr> <td style="width: 50%;">প্রধান শহর/গ্রাম</td> <td style="width: 50%;">: মানিকপুর (সিটি)</td> </tr> <tr> <td>ওয়ার্ড</td> <td>:</td> </tr> <tr> <td>থানা</td> <td>: সাঁকরাইল</td> </tr> <tr> <td>গ্রাম পঞ্চায়েত</td> <td>: মানিকপুর</td> </tr> <tr> <td>ব্লক</td> <td>: সাঁকরাইল</td> </tr> <tr> <td>মহকুমা</td> <td>: হাওড়া সদর</td> </tr> <tr> <td>জেলা</td> <td>: হাওড়া</td> </tr> <tr> <td>পিন</td> <td>: 711309</td> </tr> </table> |       |              |     | প্রধান শহর/গ্রাম | : মানিকপুর (সিটি) | ওয়ার্ড | : | থানা | : সাঁকরাইল | গ্রাম পঞ্চায়েত | : মানিকপুর | ব্লক | : সাঁকরাইল | মহকুমা | : হাওড়া সদর | জেলা | : হাওড়া | পিন | : 711309 |
| প্রধান শহর/গ্রাম   | : মানিকপুর (সিটি)     |   |       |              |     |                  |                   |         |   |      |            |                 |            |      |            |        |              |      |          |     |          |
| ওয়ার্ড  | :                     |   |       |              |     |                  |                   |         |   |      |            |                 |            |      |            |        |              |      |          |     |          |
| থানা   | : সাঁকরাইল            |   |       |              |     |                  |                   |         |   |      |            |                 |            |      |            |        |              |      |          |     |          |
| গ্রাম পঞ্চায়েত  | : মানিকপুর            |   |       |              |     |                  |                   |         |   |      |            |                 |            |      |            |        |              |      |          |     |          |
| ব্লক   | : সাঁকরাইল            |   |       |              |     |                  |                   |         |   |      |            |                 |            |      |            |        |              |      |          |     |          |
| মহকুমা   | : হাওড়া সদর          |   |       |              |     |                  |                   |         |   |      |            |                 |            |      |            |        |              |      |          |     |          |
| জেলা   | : হাওড়া              |   |       |              |     |                  |                   |         |   |      |            |                 |            |      |            |        |              |      |          |     |          |
| পিন  | : 711309              |   |       |              |     |                  |                   |         |   |      |            |                 |            |      |            |        |              |      |          |     |          |
| 2-পোঃ অফিস লাইন (নিউ লাইন)   |                       |   |       |              |     |                  |                   |         |   |      |            |                 |            |      |            |        |              |      |          |     |          |
| 3. ভোট গ্রহন কেন্দ্রের পূর্ণ বিবরণ :   |                       |   |       |              |     |                  |                   |         |   |      |            |                 |            |      |            |        |              |      |          |     |          |
| ভোট গ্রহন কেন্দ্রের নং, নাম :  |                       | ভোট গ্রহন কেন্দ্রের শ্রেণী :  |       | গ্রামীণ      |     |                  |                   |         |   |      |            |                 |            |      |            |        |              |      |          |     |          |
| 243 - ডেল্টামিল প্রাঃ বিদ্যালয়  |                       | এই অংশে সহায়ক ভোটগ্রহন কেন্দ্রের সংখ্যা  |       | 0            |     |                  |                   |         |   |      |            |                 |            |      |            |        |              |      |          |     |          |
| ভোট গ্রহন কেন্দ্রের ঠিকানা :   |                       | :   |       |              |     |                  |                   |         |   |      |            |                 |            |      |            |        |              |      |          |     |          |
| ডেল্টামিল প্রাঃ বিদ্যালয়, রুম-1, মানিকপুর   |                       |   |       |              |     |                  |                   |         |   |      |            |                 |            |      |            |        |              |      |          |     |          |
| 4. নির্বাচকের সংখ্যা :   |                       |   |       |              |     |                  |                   |         |   |      |            |                 |            |      |            |        |              |      |          |     |          |
| প্রথম ক্রমিক নং  | শেষ ক্রমিক নং         | মোট সংখ্যা  |       |              |     |                  |                   |         |   |      |            |                 |            |      |            |        |              |      |          |     |          |
|  |                       | পুরুষ   | মহিলা | তৃতীয় লিঙ্গ | মোট |                  |                   |         |   |      |            |                 |            |      |            |        |              |      |          |     |          |
| 1  | 581                   | 288   | 253   | 0            | 541 |                  |                   |         |   |      |            |                 |            |      |            |        |              |      |          |     |          |

নির্বাচক নিবন্ধন আধিকারিকের স্বাক্ষর

Nazri Naksha

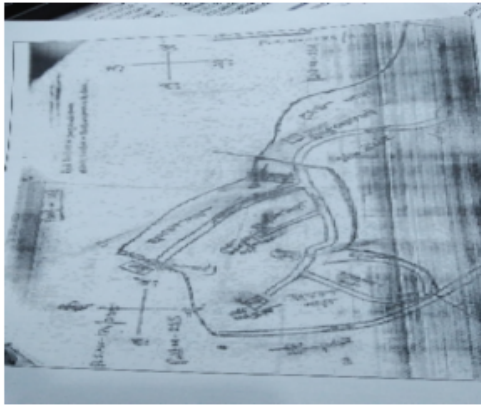

Google Map View



Polling Station Building Front View



Polling Station Front View



Cad View

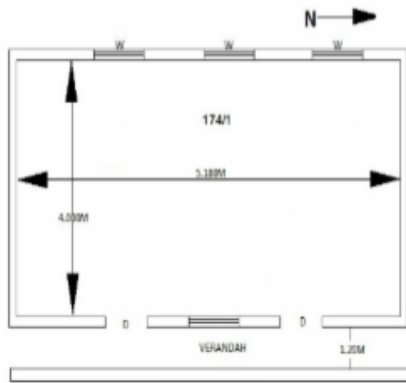

Key MAP View

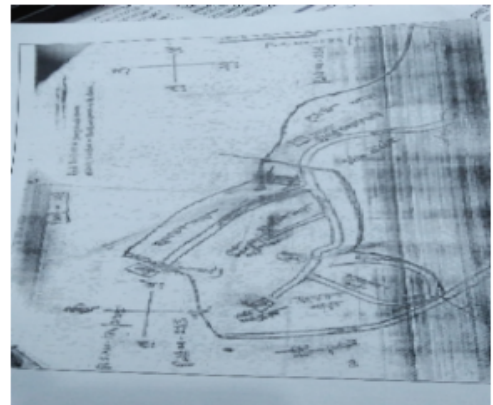



|  |                          |  |                          |  |                          |
|--|--------------------------|--|--------------------------|--|--------------------------|
| 1<br>নাম : সবা পারভিন<br>স্বামীর নাম: সাহেব আনসারী<br>বাড়ির নং : এন0014<br>বয়স : 27 লিঙ্গ : মহিলা            | AHY2657161<br>ফটো উপলব্ধ | 2<br>নাম : সেখ ইসরাফিল<br>পিতার নাম: সামসের আলি সেখ<br>বাড়ির নং : n0014<br>বয়স : 34 লিঙ্গ : পুরুষ        | AHY1447564<br>ফটো উপলব্ধ | 3<br>নাম : আফতাব আনসারী<br>পিতার নাম: সরিফ আনসারী<br>বাড়ির নং : n0230<br>বয়স : 33 লিঙ্গ : পুরুষ                        | AHY1790575<br>ফটো উপলব্ধ |
| 4<br>নাম : রুপা বিবি<br>স্বামীর নাম: মুর্শিদ আনসারী<br>বাড়ির নং : n0258<br>বয়স : 30 লিঙ্গ : মহিলা            | AHY1868652<br>ফটো উপলব্ধ | 5<br>নাম : কিরণ দেবী<br>স্বামীর নাম: সুদর্শন রায়<br>বাড়ির নং : n0280<br>বয়স : 39 লিঙ্গ : মহিলা          | AHY2093920<br>ফটো উপলব্ধ | 6<br>নাম : মহম্মদ ফিরোজ সিদ্দিকি<br>পিতার নাম: মহম্মদ সাহাজাহান সিদ্দিকি<br>বাড়ির নং : n0279<br>বয়স : 29 লিঙ্গ : পুরুষ | AHY2093912<br>ফটো উপলব্ধ |
| 7<br>নাম : পাকিজা বিবি<br>পিতার নাম: মহম্মদ সাহাজাহান সিদ্দিকি<br>বাড়ির নং : n0278<br>বয়স : 56 লিঙ্গ : মহিলা | AHY2093904<br>ফটো উপলব্ধ | 8<br>নাম : হামিদা খাতুন<br>পিতার নাম: মহঃ আসগার আলি আনসারি<br>বাড়ির নং : n0261<br>বয়স : 27 লিঙ্গ : মহিলা | AHY2071124<br>ফটো উপলব্ধ | 9<br>নাম : সোনু খাতুন<br>পিতার নাম: জেনাউদ্দিন আনসারি<br>বাড়ির নং : পোষ্ট অফিস লাইন<br>বয়স : 35 লিঙ্গ : মহিলা          | AHY2375798<br>ফটো উপলব্ধ |
| 10<br>নাম : সনজিদা খাতুন<br>স্বামীর নাম: মোহাম্মদ ইব্রাহিম<br>বাড়ির নং :<br>বয়স : 35 লিঙ্গ : মহিলা           | AHY1422294<br>ফটো উপলব্ধ | 11<br>নাম : মহম্মদ ওসমান<br>পিতার নাম: ইউসুফ<br>বাড়ির নং :<br>বয়স : 55 লিঙ্গ : পুরুষ                     | AHY0570515<br>ফটো উপলব্ধ | 12<br>নাম : রেসমা খাতুন<br>পিতার নাম: মহম্মদ ওসমান<br>বাড়ির নং : এন0012 (243)<br>বয়স : 28 লিঙ্গ : মহিলা                | AHY2799971<br>ফটো উপলব্ধ |
| 13<br>নাম : রসিদা সেখ<br>স্বামীর নাম: আকবর<br>বাড়ির নং :<br>বয়স : 42 লিঙ্গ : মহিলা                           | HXF2544617<br>ফটো উপলব্ধ | 14<br>নাম : সব্বিহা নাজ<br>পিতার নাম: মোহম্মদ মুসা আনসারি<br>বাড়ির নং : তা 07<br>বয়স : 25 লিঙ্গ : মহিলা  | AHY2373546<br>ফটো উপলব্ধ | 15<br>নাম : মহঃ আলি<br>পিতার নাম: জব্বার সেখ<br>বাড়ির নং :<br>বয়স : 35 লিঙ্গ : পুরুষ                                   | AHY1421528<br>ফটো উপলব্ধ |
| 16<br>নাম : সামা বিবি<br>স্বামীর নাম: আজগার সেখ<br>বাড়ির নং :<br>বয়স : 35 লিঙ্গ : মহিলা                      | AHY1635549<br>ফটো উপলব্ধ | 17<br>নাম : সালিমা বিবি<br>স্বামীর নাম: মহঃ ওসমান<br>বাড়ির নং :<br>বয়স : 48 লিঙ্গ : মহিলা                | AHY1986207<br>ফটো উপলব্ধ | 18<br>নাম : মহঃ ইউনুস আলি<br>পিতার নাম: জব্বার সেখ<br>বাড়ির নং :<br>বয়স : 33 লিঙ্গ : পুরুষ                             | AHY1421536<br>ফটো উপলব্ধ |
| 19<br>নাম : মহম্মদ নাসিম আনসারী<br>অন্যান্য: সাহিনা খাতুন<br>বাড়ির নং : এন00<br>বয়স : 38 লিঙ্গ : পুরুষ       | AHY2564979<br>ফটো উপলব্ধ | 20<br>নাম : মানু আনসারি<br>পিতার নাম: জালাউদ্দিন আনসারি<br>বাড়ির নং : এন0014<br>বয়স : 23 লিঙ্গ : পুরুষ   | AHY2580751<br>ফটো উপলব্ধ | 21<br>নাম : সাহিনা খাতুন<br>পিতার নাম: মামিম আহমদ আনসারী<br>বাড়ির নং : n0800<br>বয়স : 26 লিঙ্গ : মহিলা                 | AHY2135184<br>ফটো উপলব্ধ |
| 22<br>নাম : পুটল বারিক<br>স্বামীর নাম: সঙ্কর বারিক<br>বাড়ির নং : এন0014<br>বয়স : 30 লিঙ্গ : মহিলা            | AHY2590354<br>ফটো উপলব্ধ | 23<br>নাম : মহম্মদ ইরফান<br>পিতার নাম: মহঃ ওসমান<br>বাড়ির নং :<br>বয়স : 30 লিঙ্গ : পুরুষ                 | AHY1986157<br>ফটো উপলব্ধ | 24<br>নাম : প্রীতি কুমারী দাস<br>পিতার নাম: রাজু দাস<br>বাড়ির নং : এন0121<br>বয়স : 22 লিঙ্গ : মহিলা                    | AHY2665081<br>ফটো উপলব্ধ |
| 25<br>নাম : পুতুল রায়<br>স্বামীর নাম: সঞ্জয় রায়<br>বাড়ির নং : n0296<br>বয়স : 41 লিঙ্গ : মহিলা             | AHY1638709<br>ফটো উপলব্ধ | 26<br>নাম : জাহান্না বেগম<br>স্বামীর নাম: মোজাফ র মন্ডল<br>বাড়ির নং :<br>বয়স : 35 লিঙ্গ : মহিলা          | AHY2494375<br>ফটো উপলব্ধ | 27<br>নাম : আবদুল সলাম<br>পিতার নাম: জেনাউদ্দিন আনসারী<br>বাড়ির নং : নং 21<br>বয়স : 22 লিঙ্গ : পুরুষ                   | AHY2749828<br>ফটো উপলব্ধ |
| 28<br>নাম : আশিয়া সেখ<br>পিতার নাম: আকবর সেখ<br>বাড়ির নং : নং001<br>বয়স : 21 লিঙ্গ : মহিলা                  | AHY2764710<br>ফটো উপলব্ধ | 29<br>নাম : সামসের আলি সেখ<br>পিতার নাম: মহঃ জামির<br>বাড়ির নং : n0014<br>বয়স : 62 লিঙ্গ : পুরুষ         | AHY1535673<br>ফটো উপলব্ধ | 30<br>নাম : কায়মুদ্দিন আনসারী<br>পিতার নাম: জালাউদ্দিন আনসারী<br>বাড়ির নং : n0286<br>বয়স : 39 লিঙ্গ : পুরুষ           | AHY0846667<br>ফটো উপলব্ধ |



|    |            |  |            |    |            |  |            |    |            |   |            |
|----|------------|--|------------|----|------------|--|------------|----|------------|---|------------|
| 31 | AHY1790542 | নাম : জুহেল আহমেদ<br>পিতার নাম: আব্দুল রজ্জাক<br>বাড়ির নং : n0049<br>বয়স : 52 লিঙ্গ : পুরুষ              | ফটো উপলব্ধ | 32 | AHY1790625 | নাম : মহঃ ইজহার আলম<br>পিতার নাম: মহঃ ইকবাল<br>বাড়ির নং : n0049<br>বয়স : 40 লিঙ্গ : পুরুষ                | ফটো উপলব্ধ | 33 | AHY2037786 | নাম : আলিম আনসারি<br>পিতার নাম: আসগার আলি আনসারি<br>বাড়ির নং : n0134<br>বয়স : 27 লিঙ্গ : পুরুষ          | ফটো উপলব্ধ |
| 34 | AHY1955822 | নাম : রোকসানা বেগম<br>স্বামীর নাম: জুহেল আমেদ<br>বাড়ির নং : n0049<br>বয়স : 43 লিঙ্গ : মহিলা              | ফটো উপলব্ধ | 35 | AHY2678498 | নাম : সানা পরবীন<br>পিতার নাম: জুহেল অহমেদ<br>বাড়ির নং : এন0052<br>বয়স : 22 লিঙ্গ : মহিলা                | ফটো উপলব্ধ | 36 | AHY2451003 | নাম : সাদ্দম হোসেন আনসারী<br>পিতার নাম: নিহাল আনসারী<br>বাড়ির নং :<br>বয়স : 24 লিঙ্গ : পুরুষ            | ফটো উপলব্ধ |
| 37 | AHY2037802 | নাম : মোঃ মোরাজ আনসারী<br>পিতার নাম: আব্দুল রহিম আনসারী<br>বাড়ির নং : n0251<br>বয়স : 27 লিঙ্গ : পুরুষ    | ফটো উপলব্ধ | 38 | AHY2037851 | নাম : আলি হাসান আনসারী<br>পিতার নাম: মুসলিম আনসারী<br>বাড়ির নং : n0256<br>বয়স : 27 লিঙ্গ : পুরুষ         | ফটো উপলব্ধ | 39 | HXF1512052 | নাম : ফিরোজ আনসারি<br>পিতার নাম: আলি আনসারি<br>বাড়ির নং : n0051<br>বয়স : 46 লিঙ্গ : পুরুষ               | ফটো উপলব্ধ |
| 40 | AHY2135614 | নাম : সিরাজ আনসারী<br>পিতার নাম: রিয়াজউদ্দিন আনসারী<br>বাড়ির নং : n0302<br>বয়স : 26 লিঙ্গ : পুরুষ       | ফটো উপলব্ধ | 41 | AHY1867530 | নাম : সোনিদ্দিন আনসারী<br>পিতার নাম: জালালউদ্দিন আনসারী<br>বাড়ির নং : n0288<br>বয়স : 29 লিঙ্গ : পুরুষ    | ফটো উপলব্ধ | 42 | AHY1867548 | নাম : সালাউদ্দিন আনসারী<br>পিতার নাম: জালালউদ্দিন আনসারী<br>বাড়ির নং : n0287<br>বয়স : 31 লিঙ্গ : পুরুষ  | ফটো উপলব্ধ |
| 43 | HXF2555597 | নাম : আকতারী খাতুন আনসারী<br>স্বামীর নাম: মুসলীম আনসারী<br>বাড়ির নং : n0044<br>বয়স : 44 লিঙ্গ : মহিলা    | ফটো উপলব্ধ | 44 | AHY1790526 | নাম : মহঃ সাদ্দম আনসারী<br>পিতার নাম: আলি আহমেদ আনসারী<br>বাড়ির নং : n0010<br>বয়স : 33 লিঙ্গ : পুরুষ     | ফটো উপলব্ধ | 45 | HXF1513019 | নাম : লায়লাখাতুন আনসারী<br>স্বামীর নাম: আলিআহম্মদ আনসারী<br>বাড়ির নং : n0010<br>বয়স : 63 লিঙ্গ : মহিলা | ফটো উপলব্ধ |
| 46 | AHY2656098 | নাম : গুলসন আরা<br>পিতার নাম: ইসলাম পর রেজ, মোহম্মদ<br>বাড়ির নং : এন0124<br>বয়স : 22 লিঙ্গ : পুরুষ       | ফটো উপলব্ধ | 47 | AHY2497063 | নাম : মিঠু কউর<br>স্বামীর নাম: জগদীশ সিং<br>বাড়ির নং :<br>বয়স : 33 লিঙ্গ : মহিলা                         | ফটো উপলব্ধ | 48 | AHY2455046 | নাম : নিলম কনৌজিয়া<br>স্বামীর নাম: পবন কুমার কনৌজিয়া<br>বাড়ির নং : মিল গেট<br>বয়স : 29 লিঙ্গ : মহিলা  | ফটো উপলব্ধ |
| 49 | AHY0841015 | নাম : আফসানা কুরেশী<br>স্বামীর নাম: সাহিদ আমেজ কুরেশী<br>বাড়ির নং :<br>বয়স : 31 লিঙ্গ : মহিলা            | ফটো উপলব্ধ | 50 | AHY2484632 | নাম : পরমজিত কাউর<br>স্বামীর নাম: হারজিন্দার সিং<br>বাড়ির নং :<br>বয়স : 41 লিঙ্গ : মহিলা                 | ফটো উপলব্ধ | 51 | HXF3226263 | নাম : পবন কুমার কানোজিয়া<br>পিতার নাম: রঞ্জিত কানোজিয়া<br>বাড়ির নং : n0062<br>বয়স : 38 লিঙ্গ : পুরুষ  | ফটো উপলব্ধ |
| 52 | AHY1790443 | নাম : সংগীতা কনৌজিয়া<br>স্বামীর নাম: মনজিত কুমার কনৌজিয়া<br>বাড়ির নং : n0053<br>বয়স : 40 লিঙ্গ : মহিলা | ফটো উপলব্ধ | 53 | AHY1641158 | নাম : বিশাল কুমার কানোজিয়া<br>পিতার নাম: রঞ্জিত কানোজিয়া<br>বাড়ির নং : n0053<br>বয়স : 31 লিঙ্গ : পুরুষ | ফটো উপলব্ধ | 54 | AHY1293497 | নাম : গগন কুমার কনোজিয়া<br>পিতার নাম: রঞ্জিত কানোজিয়া<br>বাড়ির নং : n0053<br>বয়স : 34 লিঙ্গ : পুরুষ   | ফটো উপলব্ধ |
| 55 | AHY2526390 | নাম : রঞ্জিত কানোজিয়া<br>পিতার নাম: হরিপ্রসাদ কানোজিয়া<br>বাড়ির নং : n0053<br>বয়স : 70 লিঙ্গ : পুরুষ   | ফটো উপলব্ধ | 56 | AHY2526812 | নাম : ছায়া কানোজিয়া<br>স্বামীর নাম: রনজিত কানোজিয়া<br>বাড়ির নং : n0053<br>বয়স : 59 লিঙ্গ : মহিলা      | ফটো উপলব্ধ | 57 | AHY2589455 | নাম : নাসরিন খাতুন<br>স্বামীর নাম: আসলাম আনসারি<br>বাড়ির নং : এন00124<br>বয়স : 35 লিঙ্গ : মহিলা         | ফটো উপলব্ধ |
| 58 | AHY2583631 | নাম : রবিনা খাতুন<br>স্বামীর নাম: নেহাল আলম সেখ<br>বাড়ির নং : এন00124<br>বয়স : 29 লিঙ্গ : মহিলা          | ফটো উপলব্ধ | 59 | AHY2583532 | নাম : সাবিনা খাতুন<br>স্বামীর নাম: আবদুল মহফুজ খান<br>বাড়ির নং : এন00214<br>বয়স : 27 লিঙ্গ : মহিলা       | ফটো উপলব্ধ | 60 | HXF1512284 | নাম : তৈয়াবা খাতুন<br>স্বামীর নাম: নাসিম আহমেদ<br>বাড়ির নং :<br>বয়স : 50 লিঙ্গ : মহিলা                 | ফটো উপলব্ধ |

|  |                          |  |                          |   |                                |
|--|--------------------------|--|--------------------------|---|--------------------------------|
| 61<br>নাম : সাবিনা খাতুন<br>পিতার নাম: মফিজুল ইসলাম<br>বাড়ির নং : এ4<br>বয়স : 23 লিঙ্গ : মহিলা             | AHY2558385<br>ফটো উপলব্ধ | 62<br>নাম : চাঁদনি খাতুন<br>পিতার নাম: কুদ্দুস মল্লিক<br>বাড়ির নং : এ4<br>বয়স : 24 লিঙ্গ : মহিলা           | AHY2616886<br>ফটো উপলব্ধ | 63<br>নাম : মির হাসান আনসারি<br>পিতার নাম: মুস্তাকিম আনসারি<br>বাড়ির নং : এন0038<br>বয়স : 22 লিঙ্গ : পুরুষ      | AHY2627198<br>ফটো উপলব্ধ       |
| 64<br>নাম : চানতারা খাতুন<br>পিতার নাম: মুস্তাকিম আনসারি<br>বাড়ির নং : এন0025<br>বয়স : 29 লিঙ্গ : মহিলা    | AHY2627412<br>ফটো উপলব্ধ | 65<br>নাম : ইয়াসমিন খাতুন<br>পিতার নাম: কুদ্দুস মল্লিক<br>বাড়ির নং : এন0541<br>বয়স : 24 লিঙ্গ : মহিলা     | AHY2657286<br>ফটো উপলব্ধ | 66<br>নাম : রোজিনা খাতুন<br>পিতার নাম: আব্দুল রহিম খান<br>বাড়ির নং : নং018<br>বয়স : 26 লিঙ্গ : মহিলা            | AHY2802999<br>ফটো উপলব্ধ       |
| 67<br>নাম : দেব কুমার গুপ্ত<br>পিতার নাম: শফাউল গুপ্ত<br>বাড়ির নং : n0008<br>বয়স : 34 লিঙ্গ : পুরুষ        | AHY1447549<br>ফটো উপলব্ধ | 68<br>নাম : জ্ঞান প্রকাশ গুপ্ত<br>পিতার নাম: শফাউল গুপ্ত<br>বাড়ির নং : n0008<br>বয়স : 46 লিঙ্গ : পুরুষ     | HXF2555357<br>ফটো উপলব্ধ | 69<br>নাম : নিশী গুপ্ত<br>স্বামীর নাম: শফাউল গুপ্ত<br>বাড়ির নং : n0008<br>বয়স : 76 লিঙ্গ : মহিলা                | WB/24/169/303438<br>ফটো উপলব্ধ |
| 70<br>নাম : সৌম্য গুপ্তা<br>পিতার নাম: উমা শংকর গুপ্তা<br>বাড়ির নং :<br>বয়স : 24 লিঙ্গ : মহিলা             | AHY2451144<br>ফটো উপলব্ধ | 71<br>নাম : নীলাশীষ চক্রবর্তী<br>স্বামীর নাম: দীপক চক্রবর্তী<br>বাড়ির নং : n0045<br>বয়স : 32 লিঙ্গ : মহিলা | AHY1790385<br>ফটো উপলব্ধ | 72<br>নাম : গুল্লা চক্রবর্তী<br>স্বামীর নাম: দীপক চক্রবর্তী<br>বাড়ির নং : n0045<br>বয়স : 66 লিঙ্গ : মহিলা       | WB/24/169/303511<br>ফটো উপলব্ধ |
| 73<br>নাম : বিন্দু চৌধুরী<br>স্বামীর নাম: খুব নারায়ণ চৌধুরী<br>বাড়ির নং : n0001<br>বয়স : 45 লিঙ্গ : মহিলা | HXF1654409<br>ফটো উপলব্ধ | 74<br>নাম : খুব চৌধুরী<br>পিতার নাম: ধ্রুব নারায়ণ চৌধুরী<br>বাড়ির নং : n0299<br>বয়স : 26 লিঙ্গ : মহিলা    | AHY2134906<br>ফটো উপলব্ধ | 75<br>নাম : দীপিকা চৌধুরী<br>পিতার নাম: ধ্রুব নারায়ণ চৌধুরী<br>বাড়ির নং : n0263<br>বয়স : 27 লিঙ্গ : মহিলা      | AHY2071140<br>ফটো উপলব্ধ       |
| 76<br>নাম : কাজল চৌধুরী<br>স্বামীর নাম: রবীন চৌধুরী<br>বাড়ির নং : n0001<br>বয়স : 33 লিঙ্গ : মহিলা          | AHY1641240<br>ফটো উপলব্ধ | 77<br>নাম : রোবীন চৌধুরী<br>পিতার নাম: মহেন্দ্র চৌধুরী<br>বাড়ির নং : n0001<br>বয়স : 41 লিঙ্গ : পুরুষ       | HXF1653419<br>ফটো উপলব্ধ | 78<br>নাম : ধ্রুব নারায়ণ চৌধুরী<br>পিতার নাম: দেব নারায়ণ চৌধুরী<br>বাড়ির নং : n0001<br>বয়স : 52 লিঙ্গ : পুরুষ | AHY2413706<br>ফটো উপলব্ধ       |
| 79<br>নাম : সুফিয়া মিদে<br>স্বামীর নাম: নুরকালাম মিদে<br>বাড়ির নং : এন0133<br>বয়স : 32 লিঙ্গ : মহিলা      | AHY2070894<br>ফটো উপলব্ধ | 80<br>নাম : সাহানা বেগম<br>স্বামীর নাম: লিখ আলম<br>বাড়ির নং : এন0001<br>বয়স : 32 লিঙ্গ : মহিলা             | AHY2589968<br>ফটো উপলব্ধ | 81<br>নাম : সনজিত চৌধুরী<br>পিতার নাম: পঞ্চম চৌধুরী<br>বাড়ির নং : n0054<br>বয়স : 52 লিঙ্গ : পুরুষ               | AHY2524726<br>ফটো উপলব্ধ       |
| 82<br>নাম : নেহা চৌধুরী<br>পিতার নাম: খুব নারায়ণ চৌধুরী<br>বাড়ির নং : রুম নং 20<br>বয়স : 23 লিঙ্গ : মহিলা | AHY2749844<br>ফটো উপলব্ধ | 83<br>নাম : মবিনা চৌধুরী<br>স্বামীর নাম: ভোলু চৌধুরী<br>বাড়ির নং : এন0050<br>বয়স : 30 লিঙ্গ : মহিলা        | AHY2738607<br>ফটো উপলব্ধ | 84<br>নাম : ভোলু চৌধুরী<br>পিতার নাম: দেব নারায়ণ চৌধুরী<br>বাড়ির নং : n0001<br>বয়স : 35 লিঙ্গ : পুরুষ          | AHY1426667<br>ফটো উপলব্ধ       |
| 85<br>নাম : লছমী চৌধুরী<br>স্বামীর নাম: সনজিত চৌধুরী<br>বাড়ির নং : n0054<br>বয়স : 43 লিঙ্গ : মহিলা         | AHY1293513<br>ফটো উপলব্ধ | 86<br>নাম : অচ্যুত চৌবে<br>পিতার নাম: সত্য নারায়ণ চৌবে<br>বাড়ির নং : n0310<br>বয়স : 36 লিঙ্গ : পুরুষ      | AHY2136299<br>ফটো উপলব্ধ | 87<br>নাম : পরিমল দত্তপত<br>পিতার নাম: মধুসূদন দত্তপত<br>বাড়ির নং : 1<br>বয়স : 43 লিঙ্গ : পুরুষ                 | AHY2184273<br>ফটো উপলব্ধ       |
| 88<br>নাম : টুকটুকি দাস<br>স্বামীর নাম: বিরজু দাস<br>বাড়ির নং : n0055<br>বয়স : 41 লিঙ্গ : মহিলা            | HXF2556967<br>ফটো উপলব্ধ | 89<br>নাম : বিরজু দাস<br>পিতার নাম: পুনাম দাস<br>বাড়ির নং : n0055<br>বয়স : 42 লিঙ্গ : পুরুষ                | HXF2556959<br>ফটো উপলব্ধ | 90<br>নাম : সন্ধ্যা দাস<br>স্বামীর নাম: রাজু দাস<br>বাড়ির নং : n0055<br>বয়স : 40 লিঙ্গ : মহিলা                  | HXF2833135<br>ফটো উপলব্ধ       |

|   |                  |            |  |                  |            |   |                  |            |
|---|------------------|------------|--|------------------|------------|---|------------------|------------|
| 91<br>নাম : মঞ্জু দাস<br>স্বামীর নাম: পুনম দাস<br>বাড়ির নং : n0055<br>বয়স : 76 লিঙ্গ : মহিলা          | WB/24/169/303564 | ফটো উপলব্ধ | 92<br>নাম : পূজা দাস<br>পিতার নাম: রাজু দাস<br>বাড়ির নং : n0260<br>বয়স : 27 লিঙ্গ : মহিলা                  | AHY2071116       | ফটো উপলব্ধ | 93<br>নাম : রোশনী নায়ক<br>পিতার নাম: রমেশ নায়ক<br>বাড়ির নং : n0274<br>বয়স : 26 লিঙ্গ : মহিলা                | AHY2093862       | ফটো উপলব্ধ |
| 94<br>নাম : দীপক নায়েক<br>পিতার নাম: অলোক নায়েক<br>বাড়ির নং : n0017<br>বয়স : 36 লিঙ্গ : পুরুষ       | AHY1426709       | ফটো উপলব্ধ | 95<br>নাম : আকাশ চৌবে<br>পিতার নাম: সত্যনারায়ণ চৌবে<br>বাড়ির নং : এন0017<br>বয়স : 23 লিঙ্গ : পুরুষ        | AHY2580637       | ফটো উপলব্ধ | 96<br>নাম : লক্ষী কুমারী পাসী<br>পিতার নাম: সোকেত পাসী<br>বাড়ির নং : এন0023<br>বয়স : 29 লিঙ্গ : মহিলা         | AHY2092690       | ফটো উপলব্ধ |
| 97<br>নাম : রেখা নায়েক<br>স্বামীর নাম: সুরেশ নায়েক<br>বাড়ির নং : n0268<br>বয়স : 36 লিঙ্গ : মহিলা    | AHY2093805       | ফটো উপলব্ধ | 98<br>নাম : কানু নায়েক<br>পিতার নাম: উখারি নায়েক<br>বাড়ির নং :<br>বয়স : 23 লিঙ্গ : পুরুষ                 | AHY2484517       | ফটো উপলব্ধ | 99<br>নাম : কাকিলা নায়েক<br>স্বামীর নাম: ভাইকা নায়েক<br>বাড়ির নং : n0017<br>বয়স : 58 লিঙ্গ : মহিলা          | AHY1641257       | ফটো উপলব্ধ |
| 100<br>নাম : সুরেশ নায়েক<br>পিতার নাম: শক্রয় নায়েক<br>বাড়ির নং : n0022<br>বয়স : 34 লিঙ্গ : পুরুষ   | AHY1790567       | ফটো উপলব্ধ | 101<br>নাম : লক্ষী নায়েক<br>স্বামীর নাম: শক্রয় নায়েক<br>বাড়ির নং : n0022<br>বয়স : 71 লিঙ্গ : মহিলা      | WB/24/169/303524 | ফটো উপলব্ধ | 102<br>নাম : লতা নায়েক<br>স্বামীর নাম: পানু নায়েক<br>বাড়ির নং : n0017<br>বয়স : 35 লিঙ্গ : মহিলা             | AHY1790559       | ফটো উপলব্ধ |
| 103<br>নাম : পানু নায়েক<br>পিতার নাম: শক্রয় নায়েক<br>বাড়ির নং : n0017<br>বয়স : 39 লিঙ্গ : পুরুষ    | HXF3013174       | ফটো উপলব্ধ | 104<br>নাম : ছায়া নায়েক<br>স্বামীর নাম: রমেশ নায়েক<br>বাড়ির নং : n0017<br>বয়স : 51 লিঙ্গ : মহিলা        | WB/24/169/303528 | ফটো উপলব্ধ | 105<br>নাম : রমেশ নায়েক<br>পিতার নাম: গোপাল নায়েক<br>বাড়ির নং : n0017<br>বয়স : 51 লিঙ্গ : পুরুষ             | WB/24/169/303372 | ফটো উপলব্ধ |
| 106<br>নাম : লক্ষী নায়েক<br>স্বামীর নাম: কুরুপা নায়েক<br>বাড়ির নং : n0017<br>বয়স : 36 লিঙ্গ : মহিলা | AHY1426691       | ফটো উপলব্ধ | 107<br>নাম : কুরুপা নায়েক<br>পিতার নাম: অলোক নায়েক<br>বাড়ির নং : n0017<br>বয়স : 36 লিঙ্গ : পুরুষ         | HXF3226255       | ফটো উপলব্ধ | 108<br>নাম : সুনীতা নায়েক<br>স্বামীর নাম: বিক্রম নায়েক<br>বাড়ির নং : n0017<br>বয়স : 30 লিঙ্গ : মহিলা        | AHY1641216       | ফটো উপলব্ধ |
| 109<br>নাম : বিক্রম নায়েক<br>পিতার নাম: অলোক নায়েক<br>বাড়ির নং : n0017<br>বয়স : 42 লিঙ্গ : পুরুষ    | AHY1426683       | ফটো উপলব্ধ | 110<br>নাম : লক্ষী নায়েক<br>স্বামীর নাম: অলোক নায়েক<br>বাড়ির নং : n0017<br>বয়স : 56 লিঙ্গ : মহিলা        | WB/24/169/303527 | ফটো উপলব্ধ | 111<br>নাম : অলোক নায়েক<br>পিতার নাম: গোপাল নায়েক<br>বাড়ির নং : n0017<br>বয়স : 59 লিঙ্গ : পুরুষ             | WB/24/169/303544 | ফটো উপলব্ধ |
| 112<br>নাম : শোভা নায়েক<br>স্বামীর নাম: দীপক নায়েক<br>বাড়ির নং : নং017<br>বয়স : 32 লিঙ্গ : মহিলা    | AHY2802726       | ফটো উপলব্ধ | 113<br>নাম : সুসমিতা নায়েক<br>পিতার নাম: রমেশ নায়েক<br>বাড়ির নং : এন0056 (243)<br>বয়স : 27 লিঙ্গ : মহিলা | AHY2800027       | ফটো উপলব্ধ | 114<br>নাম : সাম্মা পারবীন<br>স্বামীর নাম: জয়েনুদদিন আনসারী<br>বাড়ির নং : New Line<br>বয়স : 29 লিঙ্গ : মহিলা | AHY2484590       | ফটো উপলব্ধ |
| 115<br>নাম : বিপ্লব কুমার পাল<br>পিতার নাম: নরেশ পাল<br>বাড়ির নং : n0002<br>বয়স : 47 লিঙ্গ : পুরুষ    | HXF1653187       | ফটো উপলব্ধ | 116<br>নাম : বন্দনা পাল<br>স্বামীর নাম: চন্দন পাল<br>বাড়ির নং :<br>বয়স : 38 লিঙ্গ : মহিলা                  | AHY2498509       | ফটো উপলব্ধ | 117<br>নাম : টুম্পা পাল<br>স্বামীর নাম: বিপ্লব পাল<br>বাড়ির নং : n0002<br>বয়স : 43 লিঙ্গ : মহিলা              | AHY1426741       | ফটো উপলব্ধ |
| 118<br>নাম : চন্দন পাল<br>পিতার নাম: নরেশনাথ পাল<br>বাড়ির নং : n0002<br>বয়স : 45 লিঙ্গ : পুরুষ        | HXF1654755       | ফটো উপলব্ধ | 119<br>নাম : রুপা পাশি<br>স্বামীর নাম: দীপনাথ পাশি<br>বাড়ির নং : n0052<br>বয়স : 43 লিঙ্গ : মহিলা           | HXF1512177       | ফটো উপলব্ধ | 120<br>নাম : দীপনাথ পাশি<br>পিতার নাম: পিয়ার পাশি<br>বাড়ির নং : n0052<br>বয়স : 50 লিঙ্গ : পুরুষ              | AHY2291292       | ফটো উপলব্ধ |



|   |                          |  |                                |  |                                |
|---|--------------------------|--|--------------------------------|--|--------------------------------|
| 121<br>নাম : কার্তিক পাশী<br>পিতার নাম: দীপনাথ পাশী<br>বাড়ির নং : n0257<br>বয়স : 27 লিঙ্গ : পুরুষ         | AHY2037869<br>ফটো উপলব্ধ | 122<br>নাম : আশা পাসি<br>পিতার নাম: সমরনাথ পাসি<br>বাড়ির নং : n0275<br>বয়স : 27 লিঙ্গ : মহিলা                | AHY2093870<br>ফটো উপলব্ধ       | 123<br>নাম : সঞ্জয় পাসি<br>পিতার নাম: প্রেমনাথ পাসি<br>বাড়ির নং :<br>বয়স : 24 লিঙ্গ : পুরুষ             | AHY2484558<br>ফটো উপলব্ধ       |
| 124<br>নাম : রাহুল পাসি<br>পিতার নাম: সমরনাথ পাসি<br>বাড়ির নং : n0276<br>বয়স : 26 লিঙ্গ : পুরুষ           | AHY2093888<br>ফটো উপলব্ধ | 125<br>নাম : মৌসমী রায়<br>স্বামীর নাম: বিদ্যুৎ রায়<br>বাড়ির নং : n0056<br>বয়স : 43 লিঙ্গ : মহিলা           | HXF2555506<br>ফটো উপলব্ধ       | 126<br>নাম : রীনা বড়য়া<br>স্বামীর নাম: সুভাস বড়য়া<br>বাড়ির নং : n0004<br>বয়স : 56 লিঙ্গ : মহিলা      | WB/24/169/303489<br>ফটো উপলব্ধ |
| 127<br>নাম : পৌতম বড়য়া<br>পিতার নাম: সুরেন্দ্রনাথ বড়য়া<br>বাড়ির নং : n0056<br>বয়স : 41 লিঙ্গ : পুরুষ  | AHY2907608<br>ফটো উপলব্ধ | 128<br>নাম : অমল বড়য়া<br>পিতার নাম: সুরেন্দ্র বড়য়া<br>বাড়ির নং : n0056<br>বয়স : 53 লিঙ্গ : পুরুষ         | WB/24/169/303199<br>ফটো উপলব্ধ | 129<br>নাম : বেবি বড়য়া<br>পিতার নাম: সুরেন্দ্র বড়য়া<br>বাড়ির নং : n0056<br>বয়স : 60 লিঙ্গ : মহিলা    | AHY2907640<br>ফটো উপলব্ধ       |
| 130<br>নাম : সুভাষ বড়য়া<br>পিতার নাম: সুরেন্দ্রনাথ বড়য়া<br>বাড়ির নং : n0004<br>বয়স : 71 লিঙ্গ : পুরুষ | AHY2288728<br>ফটো উপলব্ধ | 131<br>নাম : প্রকাশ বালিকী<br>পিতার নাম: মুনসীরাম বালিকী<br>বাড়ির নং : n0019<br>বয়স : 78 লিঙ্গ : পুরুষ       | AHY2526416<br>ফটো উপলব্ধ       | 132<br>নাম : রনি বালিকী<br>মায়ের নাম: রাজবতী বালিকী<br>বাড়ির নং : n0018<br>বয়স : 35 লিঙ্গ : পুরুষ       | AHY1426816<br>ফটো উপলব্ধ       |
| 133<br>নাম : সুশীলা বালিকী<br>স্বামীর নাম: প্রকাশ বালিকী<br>বাড়ির নং : n0019<br>বয়স : 69 লিঙ্গ : মহিলা    | AHY2526424<br>ফটো উপলব্ধ | 134<br>নাম : পুষ্পা নায়ক<br>স্বামীর নাম: সোনু নায়ক<br>বাড়ির নং : এন0021<br>বয়স : 25 লিঙ্গ : মহিলা          | AHY2583581<br>ফটো উপলব্ধ       | 135<br>নাম : সুমবুল ইয়াসমিন<br>স্বামীর নাম: আফতাব আনসারি<br>বাড়ির নং : এন0021<br>বয়স : 24 লিঙ্গ : মহিলা | AHY2580488<br>ফটো উপলব্ধ       |
| 136<br>নাম : দীক্ষা বালিকী<br>স্বামীর নাম: রনি বালিকী<br>বাড়ির নং : এন0021<br>বয়স : 33 লিঙ্গ : মহিলা      | AHY2583771<br>ফটো উপলব্ধ | 137<br>নাম : রোজী খাতুন<br>পিতার নাম: মোহাম্মদ নইম আনসারি<br>বাড়ির নং : এন0016<br>বয়স : 23 লিঙ্গ : মহিলা     | AHY2589992<br>ফটো উপলব্ধ       | 138<br>নাম : বসন্ত বালিকী<br>পিতার নাম: কুঞ্জলাল বালিকী<br>বাড়ির নং : মানিকপুর<br>বয়স : 38 লিঙ্গ : পুরুষ | AHY0880443<br>ফটো উপলব্ধ       |
| 139<br>নাম : সান্তারা খাতুন<br>পিতার নাম: মস্তাকিম অনসারী<br>বাড়ির নং : এন0021<br>বয়স : 27 লিঙ্গ : মহিলা  | AHY2656130<br>ফটো উপলব্ধ | 140<br>নাম : মইনুদ্দিন সেখ<br>পিতার নাম: মোফি. দুলা ইসলাম সেখ<br>বাড়ির নং : এন0021<br>বয়স : 35 লিঙ্গ : পুরুষ | AHY2657237<br>ফটো উপলব্ধ       | 141<br>নাম : রিকী বালিকি<br>স্বামীর নাম: রবি বালিকি<br>বাড়ির নং : n0018<br>বয়স : 38 লিঙ্গ : মহিলা        | HXF2833143<br>ফটো উপলব্ধ       |
| 142<br>নাম : কুসুমা বালিকী<br>স্বামীর নাম: মুন্না বালিকী<br>বাড়ির নং : n0021<br>বয়স : 59 লিঙ্গ : মহিলা    | HXF1512821<br>ফটো উপলব্ধ | 143<br>নাম : আনন্দ বালিকী<br>পিতার নাম: মেওয়াল বালিকী<br>বাড়ির নং : n0021<br>বয়স : 61 লিঙ্গ : পুরুষ         | WB/24/169/303514<br>ফটো উপলব্ধ | 144<br>নাম : সীমা বালিকী<br>স্বামীর নাম: সন্তোষ বালিকী<br>বাড়ির নং : n0020<br>বয়স : 38 লিঙ্গ : মহিলা     | AHY1427194<br>ফটো উপলব্ধ       |
| 145<br>নাম : সীতা বাসফোর<br>স্বামীর নাম: ধরমরাজ বাসফোর<br>বাড়ির নং : n0020<br>বয়স : 39 লিঙ্গ : মহিলা      | AHY1790419<br>ফটো উপলব্ধ | 146<br>নাম : ধরমরাজ বাসফোর<br>পিতার নাম: হাতি বাসফোর<br>বাড়ির নং : n0020<br>বয়স : 39 লিঙ্গ : পুরুষ           | AHY1790427<br>ফটো উপলব্ধ       | 147<br>নাম : হরিওম বালিকি<br>পিতার নাম: প্রকাশ বালিকি<br>বাড়ির নং : n0019<br>বয়স : 30 লিঙ্গ : পুরুষ      | AHY1868983<br>ফটো উপলব্ধ       |
| 148<br>নাম : সীমবন বালিকী<br>স্বামীর নাম: কমল বালিকী<br>বাড়ির নং : n0019<br>বয়স : 38 লিঙ্গ : মহিলা        | AHY1641299<br>ফটো উপলব্ধ | 149<br>নাম : কমল বালিকী<br>পিতার নাম: প্রকাশ বালিকী<br>বাড়ির নং : n0019<br>বয়স : 60 লিঙ্গ : পুরুষ            | WB/24/169/303237<br>ফটো উপলব্ধ | 150<br>নাম : অর্জুন বালিকী<br>মায়ের নাম: রাজবতী বালিকী<br>বাড়ির নং : n0018<br>বয়স : 47 লিঙ্গ : পুরুষ    | AHY1426774<br>ফটো উপলব্ধ       |

|  |                                |  |                          |   |                                |
|--|--------------------------------|--|--------------------------|---|--------------------------------|
| 151<br>নাম : মোহন বালিকী<br>পিতার নাম: কুঞ্জলাল বালিকী<br>বাড়ির নং : n0018<br>বয়স : 39 লিঙ্গ : পুরুষ       | AHY0880435<br>ফটো উপলব্ধ       | 152<br>নাম : রবি বালিকী<br>পিতার নাম: মিতা বালিকী<br>বাড়ির নং : n0018<br>বয়স : 46 লিঙ্গ : পুরুষ        | HXF1513035<br>ফটো উপলব্ধ | 153<br>নাম : রক্ষি বালিকী<br>মায়ের নাম: রাজবতী বালিকী<br>বাড়ির নং : n0018<br>বয়স : 36 লিঙ্গ : পুরুষ                    | AHY1426824<br>ফটো উপলব্ধ       |
| 154<br>নাম : জনি বালিকী<br>মায়ের নাম: রাজবতী বালিকী<br>বাড়ির নং : n0018<br>বয়স : 39 লিঙ্গ : পুরুষ         | AHY1426808<br>ফটো উপলব্ধ       | 155<br>নাম : জলী বালিকী<br>মায়ের নাম: রাজবতী বালিকী<br>বাড়ির নং : n0018<br>বয়স : 41 লিঙ্গ : মহিলা     | AHY1426790<br>ফটো উপলব্ধ | 156<br>নাম : রাজবতী বালিকী<br>স্বামীর নাম: মিতা বালিকী<br>বাড়ির নং : n0018<br>বয়স : 66 লিঙ্গ : মহিলা                    | WB/24/169/303446<br>ফটো উপলব্ধ |
| 157<br>নাম : প্রশান্ত বালিকী<br>পিতার নাম: শ্যাম বালিকী<br>বাড়ির নং : n0016<br>বয়স : 37 লিঙ্গ : পুরুষ      | AHY0880583<br>ফটো উপলব্ধ       | 158<br>নাম : কল্যাণ বালিকী<br>পিতার নাম: শ্যাম বালিকী<br>বাড়ির নং : n0016<br>বয়স : 38 লিঙ্গ : পুরুষ    | AHY0880575<br>ফটো উপলব্ধ | 159<br>নাম : শকুন্তলা বালিকী<br>স্বামীর নাম: শ্যাম বালিকী<br>বাড়ির নং : n0016<br>বয়স : 66 লিঙ্গ : মহিলা                 | WB/24/169/303447<br>ফটো উপলব্ধ |
| 160<br>নাম : শ্যাম বালিকী<br>পিতার নাম: রামসিং বালিকী<br>বাড়ির নং : n0016<br>বয়স : 71 লিঙ্গ : পুরুষ        | WB/24/169/303573<br>ফটো উপলব্ধ | 161<br>নাম : শ্রী ওম বালিকী<br>পিতার নাম: প্রকাশ বালিকী<br>বাড়ির নং : n0303<br>বয়স : 34 লিঙ্গ : পুরুষ  | AHY2135671<br>ফটো উপলব্ধ | 162<br>নাম : জ্যোতি বালিকী<br>পিতার নাম: রাজেন্দ্র বাসু<br>বাড়ির নং : n0016<br>বয়স : 34 লিঙ্গ : পুরুষ                   | AHY2037836<br>ফটো উপলব্ধ       |
| 163<br>নাম : আশুতোষ বিশ্বাস<br>পিতার নাম: রামজীবন বিশ্বাস<br>বাড়ির নং : n0003<br>বয়স : 78 লিঙ্গ : পুরুষ    | AHY2290039<br>ফটো উপলব্ধ       | 164<br>নাম : রীতা বিশ্বাস<br>স্বামীর নাম: আশুতোষ বিশ্বাস<br>বাড়ির নং : n0003<br>বয়স : 71 লিঙ্গ : মহিলা | AHY2290047<br>ফটো উপলব্ধ | 165<br>নাম : দেবশিখ মুখার্জী<br>মায়ের নাম: স্নেহা মুখার্জী<br>বাড়ির নং : মাণিকপুর<br>বয়স : 44 লিঙ্গ : পুরুষ            | LLH2743292<br>ফটো উপলব্ধ       |
| 166<br>নাম : বিশ্বজিত মন্ডল<br>পিতার নাম: লালবিন্দু মন্ডল<br>বাড়ির নং : n0029<br>বয়স : 32 লিঙ্গ : পুরুষ    | AHY1790534<br>ফটো উপলব্ধ       | 167<br>নাম : সুষমা মন্ডল<br>স্বামীর নাম: বিশ্বজিত মন্ডল<br>বাড়ির নং : n0229<br>বয়স : 34 লিঙ্গ : মহিলা  | AHY195830<br>ফটো উপলব্ধ  | 168<br>নাম : মোহাম্মদ সারফারাজ মনসুরি<br>পিতার নাম: মোহাম্মদ আলম মনসুরি<br>বাড়ির নং : এন00124<br>বয়স : 24 লিঙ্গ : পুরুষ | AHY2580330<br>ফটো উপলব্ধ       |
| 169<br>নাম : দিলদার মল্লিক<br>পিতার নাম: কুদ্দুস মল্লিক<br>বাড়ির নং :<br>বয়স : 32 লিঙ্গ : পুরুষ            | AHY1636554<br>ফটো উপলব্ধ       | 170<br>নাম : সনজিদা মল্লিক<br>স্বামীর নাম: কুদ্দুস মল্লিক<br>বাড়ির নং :<br>বয়স : 60 লিঙ্গ : মহিলা      | HXF2535128<br>ফটো উপলব্ধ | 171<br>নাম : মোকসুদ মল্লিক<br>পিতার নাম: কুদ্দুস মল্লিক<br>বাড়ির নং :<br>বয়স : 38 লিঙ্গ : পুরুষ                         | HXF3223682<br>ফটো উপলব্ধ       |
| 172<br>নাম : মনসুর মল্লিক<br>পিতার নাম: কুদ্দুস মল্লিক<br>বাড়ির নং :<br>বয়স : 32 লিঙ্গ : পুরুষ             | AHY1867555<br>ফটো উপলব্ধ       | 173<br>নাম : কুদ্দুস মল্লিক<br>পিতার নাম: খুরসেদ মল্লিক<br>বাড়ির নং :<br>বয়স : 65 লিঙ্গ : পুরুষ        | HXF2535110<br>ফটো উপলব্ধ | 174<br>নাম : সাদ্দাম আনসারী<br>পিতার নাম: জালালউদ্দিন আনসারী<br>বাড়ির নং : এন0065 (243)<br>বয়স : 33 লিঙ্গ : পুরুষ       | AHY1422369<br>ফটো উপলব্ধ       |
| 175<br>নাম : আনোয়ারী বিবি<br>স্বামীর নাম: সাদ্দাম আনসারী<br>বাড়ির নং : n0043<br>বয়স : 28 লিঙ্গ : মহিলা    | AHY2849149<br>ফটো উপলব্ধ       | 176<br>নাম : উষ্ণর সুরোজ মির্ধা<br>পিতার নাম: বীরেন্দ্র মির্ধা<br>বাড়ির নং :<br>বয়স : 69 লিঙ্গ : পুরুষ | AHY2484723<br>ফটো উপলব্ধ | 177<br>নাম : মনিরুল ইসলাম মোল্লা<br>পিতার নাম: ইউসুফ মোল্লা<br>বাড়ির নং : n0139<br>বয়স : 40 লিঙ্গ : পুরুষ               | AHY1641307<br>ফটো উপলব্ধ       |
| 178<br>নাম : তাবাস্তুম খাতুন<br>পিতার নাম: সমিম আহমদ আনসারি<br>বাড়ির নং : এন0015<br>বয়স : 22 লিঙ্গ : মহিলা | AHY2627347<br>ফটো উপলব্ধ       | 179<br>নাম : রাজ কুমার যাদব<br>পিতার নাম: ভগবান যাদব<br>বাড়ির নং : n0041<br>বয়স : 33 লিঙ্গ : পুরুষ     | AHY1641190<br>ফটো উপলব্ধ | 180<br>নাম : রাজবাসী যাদব<br>অন্যান্য: ভগবান যাদব<br>বাড়ির নং : n0041<br>বয়স : 52 লিঙ্গ : মহিলা                         | AHY1426857<br>ফটো উপলব্ধ       |



|  |                                |  |                                |  |                                |
|--|--------------------------------|--|--------------------------------|--|--------------------------------|
| 181<br>নাম : বাচকালি যাদব<br>স্বামীর নাম: ভগবান যাদব<br>বাড়ির নং : n0041<br>বয়স : 57 লিঙ্গ : মহিলা     | WB/24/169/303184<br>ফটো উপলব্ধ | 182<br>নাম : ভগবান যাদব<br>পিতার নাম: রাম বিশাল যাদব<br>বাড়ির নং : n0041<br>বয়স : 61 লিঙ্গ : পুরুষ     | WB/24/169/303198<br>ফটো উপলব্ধ | 183<br>নাম : রাহুল যাদব<br>পিতার নাম: ভগবান যাদব<br>বাড়ির নং : n0041<br>বয়স : 31 লিঙ্গ : পুরুষ             | AHY1641182<br>ফটো উপলব্ধ       |
| 184<br>নাম : অনিতা যাদব<br>পিতার নাম: ভগবান যাদব<br>বাড়ির নং : n0041<br>বয়স : 30 লিঙ্গ : মহিলা         | AHY1868991<br>ফটো উপলব্ধ       | 185<br>নাম : আরজু সেখ<br>মায়ের নাম: আসগারী বেগম সৈয়েদ<br>বাড়ির নং : এন0050<br>বয়স : 26 লিঙ্গ : পুরুষ | AHY2678001<br>ফটো উপলব্ধ       | 186<br>নাম : রোহিত যাদব<br>পিতার নাম: শংকর যাদব<br>বাড়ির নং : n0304<br>বয়স : 27 লিঙ্গ : পুরুষ              | AHY2134682<br>ফটো উপলব্ধ       |
| 187<br>নাম : আকবর বিবি<br>স্বামীর নাম: সৈয়েদ সামসের<br>বাড়ির নং : এন0050<br>বয়স : 49 লিঙ্গ : মহিলা    | AHY1161058<br>ফটো উপলব্ধ       | 188<br>নাম : রবি যাদব<br>পিতার নাম: ভগবান যাদব<br>বাড়ির নং : n0307<br>বয়স : 26 লিঙ্গ : পুরুষ           | AHY2134369<br>ফটো উপলব্ধ       | 189<br>নাম : ইব্রাহ রাজা আনসারি<br>পিতার নাম: ইসলাম পর্বেজ<br>বাড়ির নং : এন01/30<br>বয়স : 25 লিঙ্গ : পুরুষ | AHY2627248<br>ফটো উপলব্ধ       |
| 190<br>নাম : জয় কুমার রাম<br>পিতার নাম: লক্ষী চাঁদ রাম<br>বাড়ির নং : n0283<br>বয়স : 59 লিঙ্গ : পুরুষ  | AHY2093953<br>ফটো উপলব্ধ       | 191<br>নাম : বিদ্যুৎ রায়<br>পিতার নাম: সুভাষ রায়<br>বাড়ির নং : n0306<br>বয়স : 43 লিঙ্গ : পুরুষ       | AHY2134088<br>ফটো উপলব্ধ       | 192<br>নাম : সুলেখা রায়<br>স্বামীর নাম: রবীন রায়<br>বাড়ির নং : n0295<br>বয়স : 37 লিঙ্গ : মহিলা           | AHY1291160<br>ফটো উপলব্ধ       |
| 193<br>নাম : রবীন কুমার রায়<br>পিতার নাম: রামেশ্বর রায়<br>বাড়ির নং : n0293<br>বয়স : 36 লিঙ্গ : পুরুষ | AHY0865568<br>ফটো উপলব্ধ       | 194<br>নাম : বিজয় রায়<br>পিতার নাম: রামেশ্বর রায়<br>বাড়ির নং : n0292<br>বয়স : 46 লিঙ্গ : পুরুষ      | HXF2533800<br>ফটো উপলব্ধ       | 195<br>নাম : সঞ্জয় রায়<br>পিতার নাম: রামেশ্বর রায়<br>বাড়ির নং : n0291<br>বয়স : 48 লিঙ্গ : পুরুষ         | AHY1638717<br>ফটো উপলব্ধ       |
| 196<br>নাম : তনুশ্রী রায়<br>স্বামীর নাম: বিজয় রায়<br>বাড়ির নং : এন0018<br>বয়স : 29 লিঙ্গ : মহিলা    | AHY2450906<br>ফটো উপলব্ধ       | 197<br>নাম : লতা কুমারী শান<br>পিতার নাম: ছোটেলাল শান<br>বাড়ির নং : এন0024<br>বয়স : 23 লিঙ্গ : মহিলা   | AHY2627479<br>ফটো উপলব্ধ       | 198<br>নাম : শেখ শামশের<br>পিতার নাম: শেখ আলম<br>বাড়ির নং : এন00214<br>বয়স : 25 লিঙ্গ : পুরুষ              | AHY2596310<br>ফটো উপলব্ধ       |
| 199<br>নাম : সেখ শারুখ<br>পিতার নাম: নুর সালাম সেখ<br>বাড়ির নং :<br>বয়স : 25 লিঙ্গ : পুরুষ             | AHY2451086<br>ফটো উপলব্ধ       | 200<br>নাম : খুকুমোনী শেখ<br>পিতার নাম: ঋ আনোয়ার<br>বাড়ির নং : লক্ষর পারা<br>বয়স : 40 লিঙ্গ : মহিলা   | AHY2782340<br>ফটো উপলব্ধ       | 201<br>নাম : রীতা সাউ<br>স্বামীর নাম: দিনেশ কুমার সাউ<br>বাড়ির নং : n0252<br>বয়স : 32 লিঙ্গ : মহিলা        | AHY2037810<br>ফটো উপলব্ধ       |
| 202<br>নাম : বিশ্বনাথ সাধু<br>পিতার নাম: রাধানাথ সাধু<br>বাড়ির নং : n0075<br>বয়স : 38 লিঙ্গ : পুরুষ    | HXF1511682<br>ফটো উপলব্ধ       | 203<br>নাম : সেখ সাহিল<br>পিতার নাম: নুর সালাম সেখ<br>বাড়ির নং :<br>বয়স : 24 লিঙ্গ : পুরুষ             | AHY2454692<br>ফটো উপলব্ধ       | 204<br>নাম : হরজিন্দর সিং<br>পিতার নাম: মালকিত সিং<br>বাড়ির নং :<br>বয়স : 55 লিঙ্গ : পুরুষ                 | AHY2484699<br>ফটো উপলব্ধ       |
| 205<br>নাম : সমুদা দেবী সিং<br>স্বামীর নাম: জীবন সিং<br>বাড়ির নং : n0298<br>বয়স : 61 লিঙ্গ : মহিলা     | HXF2120350<br>ফটো উপলব্ধ       | 206<br>নাম : জীবন সিং<br>পিতার নাম: জহর সিং<br>বাড়ির নং : n0297<br>বয়স : 71 লিঙ্গ : পুরুষ              | HXF2120343<br>ফটো উপলব্ধ       | 207<br>নাম : দর্শন সিং<br>পিতার নাম: জগেন্দর সিং<br>বাড়ির নং : n0032<br>বয়স : 60 লিঙ্গ : পুরুষ             | WB/24/169/303254<br>ফটো উপলব্ধ |
| 208<br>নাম : করমজিৎ সিং<br>পিতার নাম: দর্শন সিং<br>বাড়ির নং : n0032<br>বয়স : 35 লিঙ্গ : পুরুষ          | AHY1293398<br>ফটো উপলব্ধ       | 209<br>নাম : হরপিত সিং<br>পিতার নাম: দর্শন সিং<br>বাড়ির নং : n0032<br>বয়স : 32 লিঙ্গ : পুরুষ           | AHY1641174<br>ফটো উপলব্ধ       | 210<br>নাম : রাহুল কুমার সিং<br>পিতার নাম: কামেশ্বর সিং<br>বাড়ির নং : n0038<br>বয়স : 42 লিঙ্গ : পুরুষ      | HXF2555878<br>ফটো উপলব্ধ       |



|     |                  |  |            |     |            |  |            |        |            |  |            |
|-----|------------------|--|------------|-----|------------|--|------------|--------|------------|--|------------|
| 211 | AHY1790658       | নাম : অঙ্গিতা সিং<br>স্বামীর নাম: রাহুল কুমার সিং<br>বাড়ির নং : n0038<br>বয়স : 39 লিঙ্গ : মহিলা          | ফটো উপলব্ধ | 212 | AHY0880823 | নাম : কুমারী প্রিয়াঙ্কা সিং<br>পিতার নাম: কামেশ্বর সিং<br>বাড়ির নং : n0038<br>বয়স : 36 লিঙ্গ : মহিলা  | ফটো উপলব্ধ | 213    | AHY1790641 | নাম : সুরজ কুমার সিং<br>পিতার নাম: কামেশ্বর সিং<br>বাড়ির নং : n0038<br>বয়স : 31 লিঙ্গ : পুরুষ                | ফটো উপলব্ধ |
| 214 | AHY2038206       | নাম : টিনা খাতুন<br>পিতার নাম: আকবর মোল্লা<br>বাড়ির নং : এন0023 (243)<br>বয়স : 29 লিঙ্গ : মহিলা          | ফটো উপলব্ধ | 215 | AHY2627115 | নাম : সাদ্দাম কুরেশি<br>পিতার নাম: সাহিদ অহম্মাদ কুরেশি<br>বাড়ির নং : এন0036<br>বয়স : 23 লিঙ্গ : পুরুষ | ফটো উপলব্ধ | 216    | AHY2518934 | নাম : নক্ষত্র কাউর<br>স্বামীর নাম: সুখদেও সিং<br>বাড়ির নং : n0036<br>বয়স : 74 লিঙ্গ : মহিলা                  | ফটো উপলব্ধ |
| 217 | HXF2137651       | নাম : জগদীশ সিংহ<br>পিতার নাম: সুখদেব সিং<br>বাড়ির নং : n0036<br>বয়স : 42 লিঙ্গ : পুরুষ                  | ফটো উপলব্ধ | 218 | HXF3226347 | নাম : বেবী কাউর<br>পিতার নাম: সুখদেব সিংহ<br>বাড়ির নং : n0036<br>বয়স : 38 লিঙ্গ : মহিলা                | ফটো উপলব্ধ | 219    | AHY2037828 | নাম : মহাম্মদ সাহাজাহান সিদ্দিক<br>পিতার নাম: মহঃ খলিল সিদ্দিক<br>বাড়ির নং : n0253<br>বয়স : 59 লিঙ্গ : পুরুষ | ফটো উপলব্ধ |
| 220 | WB/24/169/300320 | নাম : গুলশান সেখ<br>স্বামীর নাম: সামসের সেখ<br>বাড়ির নং : n0013<br>বয়স : 55 লিঙ্গ : মহিলা                | ফটো উপলব্ধ | 221 | HXF2833085 | নাম : সারওয়ার আলি সেখ<br>পিতার নাম: সামসের আলি সেখ<br>বাড়ির নং : n0013<br>বয়স : 39 লিঙ্গ : পুরুষ      | ফটো উপলব্ধ | 222    | AHY2596294 | নাম : সোনি কুমারী গুপ্তা<br>স্বামীর নাম: জ্ঞান প্রকাশ গুপ্তা<br>বাড়ির নং : এন0012<br>বয়স : 33 লিঙ্গ : মহিলা  | ফটো উপলব্ধ |
| 223 | AHY2589547       | নাম : সাজিদ আখতার আনসারি<br>পিতার নাম: সাহিদ আখতার আনসারি<br>বাড়ির নং : এন0012<br>বয়স : 41 লিঙ্গ : পুরুষ | ফটো উপলব্ধ | 224 | AHY2628642 | নাম : আফেশা পারভীন<br>স্বামীর নাম: সিরাজুদ্দিন আনসারি<br>বাড়ির নং : এন0025<br>বয়স : 31 লিঙ্গ : মহিলা   | ফটো উপলব্ধ | 225    | AHY2657112 | নাম : সামা খাতুন<br>স্বামীর নাম: সোনি দ্বিন আনসারি<br>বাড়ির নং : এন0012<br>বয়স : 26 লিঙ্গ : মহিলা            | ফটো উপলব্ধ |
| 226 | AHY2093854       | নাম : সাকির হোসেন<br>পিতার নাম: মহঃ মুকতার আলি আনসারি<br>বাড়ির নং : n0273<br>বয়স : 26 লিঙ্গ : পুরুষ      | ফটো উপলব্ধ | 227 | AHY2796126 | নাম : আলাম সেখ<br>পিতার নাম: আয়নুল সেখ<br>বাড়ির নং : এন0325<br>বয়স : 49 লিঙ্গ : পুরুষ                 | ফটো উপলব্ধ | 228    | AHY2824563 | নাম : জুনেদ আনসারী<br>পিতার নাম: নেওয়াজুদ্দিন আনসারী<br>বাড়ির নং : এন0088 (243)<br>বয়স : 20 লিঙ্গ : পুরুষ   | ফটো উপলব্ধ |
| 229 | ZTA2546695       | নাম : পাখিজা মোল্লা<br>পিতার নাম: আনোয়ার আলি মোল্লা<br>বাড়ির নং : 031<br>বয়স : 27 লিঙ্গ : মহিলা         | ফটো উপলব্ধ | 230 | AHY2160414 | নাম : রূপালী সরদার<br>পিতার নাম: ভরত সরদার<br>বাড়ির নং : 026<br>বয়স : 25 লিঙ্গ : মহিলা                 | ফটো উপলব্ধ | 231    | AHY2824498 | নাম : সবিনা খাতুন<br>পিতার নাম: সাদ্দাম আহম্মাদ আনসারি<br>বাড়ির নং : এন0025 (241)<br>বয়স : 20 লিঙ্গ : মহিলা  | ফটো উপলব্ধ |
| 232 | AHY2840627       | নাম : মোহম্মদ নাসিম আনসারি<br>পিতার নাম: মোহম্মদ নইম আনসারি<br>বাড়ির নং : 004<br>বয়স : 20 লিঙ্গ : পুরুষ  | ফটো উপলব্ধ | 233 | AHY2840478 | নাম : আজাদ আনসারি<br>পিতার নাম: ফকরুদ্দিন আনসারি<br>বাড়ির নং : 002<br>বয়স : 20 লিঙ্গ : পুরুষ           | ফটো উপলব্ধ | 234    | AHY2840650 | নাম : নাজিয়া খাতুন<br>পিতার নাম: ফকরুদ্দিন আনসারি<br>বাড়ির নং : 003<br>বয়স : 22 লিঙ্গ : মহিলা               | ফটো উপলব্ধ |
| 235 | AHY2825164       | নাম : গীতা পার্ভি<br>স্বামীর নাম: রাজেশ পার্ভী<br>বাড়ির নং : এন0055 (243)<br>বয়স : 38 লিঙ্গ : মহিলা      | ফটো উপলব্ধ | 236 | AHY2824373 | নাম : আমান পার্ভি<br>পিতার নাম: আলোক পার্ভি<br>বাড়ির নং : এন0055 (243)<br>বয়স : 38 লিঙ্গ : পুরুষ       | ফটো উপলব্ধ | 237    | AHY2840593 | নাম : খুশি পাশি<br>পিতার নাম: রাজু পাশি<br>বাড়ির নং : 006<br>বয়স : 20 লিঙ্গ : মহিলা                          | ফটো উপলব্ধ |
| 238 | AHY2825024       | নাম : নাজমা বিবি<br>স্বামীর নাম: সেখ মেনুদীন<br>বাড়ির নং : এন0055 (243)<br>বয়স : 26 লিঙ্গ : মহিলা        | ফটো উপলব্ধ | 239 | AHY2840759 | নাম : দুর্গেশ কুমারী শাউ<br>পিতার নাম: সঞ্জয় শাউ<br>বাড়ির নং : 007<br>বয়স : 21 লিঙ্গ : মহিলা          | ফটো উপলব্ধ | S2 240 | ATR1833706 | নাম : শাবানা খাতুন<br>পিতার নাম: মহঃ কামেশ্বর কুরেশী<br>বাড়ির নং : 032<br>বয়স : 32 লিঙ্গ : মহিলা             | ফটো উপলব্ধ |

|   |                          |   |                          |  |                          |
|---|--------------------------|---|--------------------------|--|--------------------------|
| 241<br>নাম : খুসরু খাতুন<br>পিতার নাম: ঃ আলম<br>বাড়ির নং : এন0014 (243)<br>বয়স : 21 লিঙ্গ : মহিলা | AHY2799872<br>ফটো উপলব্ধ | 242<br>নাম : নাফিসা রহমান<br>স্বামীর নাম: আরিফ ল ইসলাম মোল্লা<br>বাড়ির নং : n0193<br>বয়স : 27 লিঙ্গ : মহিলা | NVZ2111979<br>ফটো উপলব্ধ | 243<br>নাম : আরকান সেখ<br>পিতার নাম: বড়জান সেখ<br>বাড়ির নং : 232<br>বয়স : 52 লিঙ্গ : পুরুষ                | AHY2299568<br>ফটো উপলব্ধ |
| 244<br>নাম : রুনা বিবি সেখ<br>স্বামীর নাম: আরকান সেখ<br>বাড়ির নং : 238<br>বয়স : 44 লিঙ্গ : মহিলা  | HXF2120673<br>ফটো উপলব্ধ | 245<br>নাম : আসিক সেখ<br>পিতার নাম: আরকান সেখ<br>বাড়ির নং : 238<br>বয়স : 26 লিঙ্গ : পুরুষ                   | AHY2159747<br>ফটো উপলব্ধ | 246<br>নাম : নিকি শর্মা<br>পিতার নাম: জিতেন্দ্র শর্মা<br>বাড়ির নং : এন0265<br>বয়স : 20 লিঙ্গ : মহিলা       | AHY2822716<br>ফটো উপলব্ধ |
| 247<br>নাম : সোমনাথ রায়<br>পিতার নাম: সঞ্জয় রায়<br>বাড়ির নং : এন0294<br>বয়স : 19 লিঙ্গ : পুরুষ | AHY2878742<br>ফটো উপলব্ধ | 248<br>নাম : অনুরাগ নাথক<br>পিতার নাম: রমেশ নায়েক<br>বাড়ির নং : মিল লাইন<br>বয়স : 20 লিঙ্গ : পুরুষ         | AHY2882033<br>ফটো উপলব্ধ | 249<br>নাম : চমন আনসারি<br>মায়ের নাম: চন্দাতারাবিবি আনসারি<br>বাড়ির নং : এন0288<br>বয়স : 20 লিঙ্গ : পুরুষ | AHY2882041<br>ফটো উপলব্ধ |
| 250<br>নাম : রুপ্সা সেখ<br>পিতার নাম: রহমান সেখ<br>বাড়ির নং : 1<br>বয়স : 20 লিঙ্গ : মহিলা         | AHY2893360<br>ফটো উপলব্ধ | 251<br>নাম : অনিতা নায়েক<br>পিতার নাম: রমেশ নায়েক<br>বাড়ির নং : n0017<br>বয়স : 23 লিঙ্গ : মহিলা           | AHY2895266<br>ফটো উপলব্ধ | 252<br>নাম : বিদ্যা চৌধুরী<br>পিতার নাম: সঞ্জীত চৌধুরী<br>বাড়ির নং : এন0054<br>বয়স : 19 লিঙ্গ : মহিলা      | AHY2896926<br>ফটো উপলব্ধ |
| 253<br>নাম : আকাশ বসু<br>পিতার নাম: ব্রজেন বসু<br>বাড়ির নং : এন0020<br>বয়স : 23 লিঙ্গ : পুরুষ     | AHY2897353<br>ফটো উপলব্ধ | 254<br>নাম : বিকাশ বসু<br>পিতার নাম: ব্রজেন বসু<br>বাড়ির নং : এন0020<br>বয়স : 20 লিঙ্গ : পুরুষ              | AHY2897619<br>ফটো উপলব্ধ | Deleted After<br>Announcement by<br>Judicial Officers  |                          |

|     |            |  |            |     |            |  |            |     |                  |  |            |
|-----|------------|--|------------|-----|------------|--|------------|-----|------------------|--|------------|
| 255 | HXF1513134 | নাম : সালাউদ্দিন আনসারি<br>পিতার নাম: আস মহম্মদ আনসারি<br>বাড়ির নং : n0113<br>বয়স : 70 লিঙ্গ : পুরুষ | ফটো উপলব্ধ | 256 | AHY1447572 | নাম : সামা পরভিন<br>পিতার নাম: সালাউদ্দিন আনসারি<br>বাড়ির নং : n0113<br>বয়স : 37 লিঙ্গ : মহিলা     | ফটো উপলব্ধ | 257 | AHY0852616       | নাম : রেশমা বেগম<br>স্বামীর নাম: হাসনেন আনসারী<br>বাড়ির নং : এন0046<br>বয়স : 42 লিঙ্গ : মহিলা                | ফটো উপলব্ধ |
| 258 | AHY1788439 | নাম : বেলাল সেখ<br>পিতার নাম: সুজাহান সেখ<br>বাড়ির নং : এন0078<br>বয়স : 31 লিঙ্গ : পুরুষ             | ফটো উপলব্ধ | 259 | AHY1641372 | নাম : কুলসুম বানু<br>স্বামীর নাম: ইসলাম পারভেজ<br>বাড়ির নং : n0141<br>বয়স : 53 লিঙ্গ : মহিলা       | ফটো উপলব্ধ | 260 | WB/24/169/288091 | নাম : আমপাজান বিবি<br>স্বামীর নাম: আব্দুল সুকুর খান<br>বাড়ির নং : n0141<br>বয়স : 61 লিঙ্গ : মহিলা            | ফটো উপলব্ধ |
| 261 | HXF3226560 | নাম : মনসুর আনসারী<br>পিতার নাম: মুসলিম আনসারী<br>বাড়ির নং : n0141<br>বয়স : 37 লিঙ্গ : পুরুষ         | ফটো উপলব্ধ | 262 | AHY1427210 | নাম : নাসিমা বিবি<br>পিতার নাম: মনজুর আনসারী<br>বাড়ির নং : n0141<br>বয়স : 35 লিঙ্গ : মহিলা         | ফটো উপলব্ধ | 263 | AHY1790831       | নাম : সাহেব আনসারী<br>পিতার নাম: মুসলিম আনসারী<br>বাড়ির নং : n0141<br>বয়স : 31 লিঙ্গ : পুরুষ                 | ফটো উপলব্ধ |
| 264 | AHY1426964 | নাম : জমির সেখ<br>পিতার নাম: বসির সেখ<br>বাড়ির নং : n0194<br>বয়স : 55 লিঙ্গ : পুরুষ                  | ফটো উপলব্ধ | 265 | AHY1499854 | নাম : মহঃ ইমরান<br>পিতার নাম: ইসলাম পারভেজ<br>বাড়ির নং : n0200<br>বয়স : 34 লিঙ্গ : পুরুষ           | ফটো উপলব্ধ | 266 | AHY1499888       | নাম : আজহার আলি<br>পিতার নাম: আবদুল্লা আনসারি<br>বাড়ির নং : n0202<br>বয়স : 33 লিঙ্গ : পুরুষ                  | ফটো উপলব্ধ |
| 267 | HXF1651124 | নাম : বিছাউতি সিং<br>স্বামীর নাম: অধীর<br>বাড়ির নং : n0204<br>বয়স : 49 লিঙ্গ : মহিলা                 | ফটো উপলব্ধ | 268 | AHY1161777 | নাম : আসরাফান বেগম<br>স্বামীর নাম: জাহির আলি সেখ<br>বাড়ির নং : n0080<br>বয়স : 56 লিঙ্গ : মহিলা     | ফটো উপলব্ধ | 269 | AHY1161785       | নাম : দিয়ারদিন আলি সেখ<br>পিতার নাম: জাহির আলি সেখ<br>বাড়ির নং : n0080<br>বয়স : 38 লিঙ্গ : পুরুষ            | ফটো উপলব্ধ |
| 270 | HXF1511880 | নাম : মহঃ সাইফুল্লা সেখ<br>পিতার নাম: মহঃ উজির সেখ<br>বাড়ির নং : n0080<br>বয়স : 55 লিঙ্গ : পুরুষ     | ফটো উপলব্ধ | 271 | AHY1427244 | নাম : জরিনা বিবি<br>স্বামীর নাম: নিয়াজউদ্দিন আনসারী<br>বাড়ির নং : n0088<br>বয়স : 36 লিঙ্গ : মহিলা | ফটো উপলব্ধ | 272 | AHY1641604       | নাম : মিরাজ আনসারী<br>পিতার নাম: রিয়াজউদ্দিন আনসারী<br>বাড়ির নং : n0088<br>বয়স : 34 লিঙ্গ : পুরুষ           | ফটো উপলব্ধ |
| 273 | AHY2150878 | নাম : সেখ নজিম<br>পিতার নাম: সামসের আলি সেখ<br>বাড়ির নং : ওয়াই-301<br>বয়স : 29 লিঙ্গ : পুরুষ        | ফটো উপলব্ধ | 274 | AHY2184349 | নাম : সহানী খাতুন<br>স্বামীর নাম: মহঃ সিরাজ<br>বাড়ির নং : 1<br>বয়স : 47 লিঙ্গ : মহিলা              | ফটো উপলব্ধ | 275 | AHY2799849       | নাম : মহঃ সারফারাজ<br>পিতার নাম: মহঃ সিরাজ<br>বাড়ির নং : এন0023 (243)<br>বয়স : 20 লিঙ্গ : পুরুষ              | ফটো উপলব্ধ |
| 276 | AHY1291061 | নাম : জামিলা বিবি<br>স্বামীর নাম: নুরইসলাম<br>বাড়ির নং : 1<br>বয়স : 48 লিঙ্গ : মহিলা                 | ফটো উপলব্ধ | 277 | AHY2863991 | নাম : নুরসালমা স্ক<br>পিতার নাম: ভোলা<br>বাড়ির নং : 1<br>বয়স : 56 লিঙ্গ : পুরুষ                    | ফটো উপলব্ধ | 278 | AHY2159739       | নাম : ইমরান সেখ<br>পিতার নাম: সুজাহান সেখ<br>বাড়ির নং : এন0052<br>বয়স : 25 লিঙ্গ : পুরুষ                     | ফটো উপলব্ধ |
| 279 | AHY1499847 | নাম : মহঃ ইব্রাহিম<br>পিতার নাম: মহঃ ইসলাম পারভেজ<br>বাড়ির নং : n0199<br>বয়স : 35 লিঙ্গ : পুরুষ      | ফটো উপলব্ধ | 280 | AHY1641729 | নাম : লায়নুন দেশা বিবি<br>স্বামীর নাম: মনসুর আনসারী<br>বাড়ির নং : n0220<br>বয়স : 36 লিঙ্গ : মহিলা | ফটো উপলব্ধ | 281 | AHY1641463       | নাম : জুবুদা বিবি<br>স্বামীর নাম: রিয়াজউদ্দিন আনসারী<br>বাড়ির নং : n0209<br>বয়স : 54 লিঙ্গ : মহিলা          | ফটো উপলব্ধ |
| 282 | HXF1513084 | নাম : মোঃ আব্বাস সেখ<br>পিতার নাম: ইখ্রিশ সেখ<br>বাড়ির নং : n0139<br>বয়স : 53 লিঙ্গ : পুরুষ          | ফটো উপলব্ধ | 283 | AHY1161819 | নাম : সাকিনা বেগম<br>স্বামীর নাম: আনসার হোসেন<br>বাড়ির নং : n0139<br>বয়স : 50 লিঙ্গ : মহিলা        | ফটো উপলব্ধ | 284 | AHY1955921       | নাম : মোজাম্মিল হুসেন রিজতি<br>পিতার নাম: জয়নুল আব্বাস কাদেরী<br>বাড়ির নং : n0248<br>বয়স : 59 লিঙ্গ : পুরুষ | ফটো উপলব্ধ |



বিধানসভা নির্বাচনকেন্দ্রের নং, নাম : 174-সাঁকরাইল  
ভাগ নং, নাম : 2-পোঃ অফিস লাইন (নিউ লাইন)

|  |            |            |  |            |            |  |            |            |
|--|------------|------------|--|------------|------------|--|------------|------------|
| 285  | AHY1955905 | ফটো উপলব্ধ | 286  | AHY1955897 | ফটো উপলব্ধ | 287  | HXF1512748 | ফটো উপলব্ধ |
| নাম : শাম্মা পারভিন<br>পিতার নাম: ইসলাম পারভেজ<br>বাড়ির নং : n0141<br>বয়স : 29 লিঙ্গ : মহিলা           |            |            | নাম : তালাত পারভিন<br>পিতার নাম: ইসলাম পারভেজ<br>বাড়ির নং : n0141<br>বয়স : 28 লিঙ্গ : মহিলা                  |            |            | নাম : নাইমা খাতুন মুনসুরী<br>স্বামীর নাম: মহঃ আলম মুনসুরী<br>বাড়ির নং : n0085<br>বয়স : 49 লিঙ্গ : মহিলা  |            |            |
| 288  | AHY1991256 | ফটো উপলব্ধ | 289  | HXF2556066 | ফটো উপলব্ধ | 290  | AHY2289023 | ফটো উপলব্ধ |
| নাম : মানজুরা বেগম<br>স্বামীর নাম: মোজাম্মেল হোসেন রাজভি<br>বাড়ির নং : n0248<br>বয়স : 51 লিঙ্গ : মহিলা |            |            | নাম : নাজমা আনসারি<br>স্বামীর নাম: সালাউদ্দিন আনসারি<br>বাড়ির নং : n0113<br>বয়স : 59 লিঙ্গ : মহিলা           |            |            | নাম : সামিম আহমেদ আনসারী<br>পিতার নাম: সামসুদ্দিন আনসারী<br>বাড়ির নং : n0141<br>বয়স : 50 লিঙ্গ : পুরুষ   |            |            |
| 291  | AHY1641679 | ফটো উপলব্ধ | 292  | AHY1789809 | ফটো উপলব্ধ | 293  | AHY1640168 | ফটো উপলব্ধ |
| নাম : নিয়াজুদ্দিন আনসারি<br>পিতার নাম: আলাউদ্দিন আনসারি<br>বাড়ির নং : n0088<br>বয়স : 44 লিঙ্গ : পুরুষ |            |            | নাম : রাজু সেখ<br>পিতার নাম: হায়দার আলি সেখ<br>বাড়ির নং :<br>বয়স : 38 লিঙ্গ : পুরুষ                         |            |            | নাম : রোকসানা বিবি<br>স্বামীর নাম: রাজু সেখ খান<br>বাড়ির নং :<br>বয়স : 33 লিঙ্গ : মহিলা                  |            |            |
| 294  | AHY1786805 | ফটো উপলব্ধ | 295  | AHY1786789 | ফটো উপলব্ধ | 296  | AHY1786839 | ফটো উপলব্ধ |
| নাম : নিলাম সেখ<br>পিতার নাম: আব্বাস সেখ<br>বাড়ির নং :<br>বয়স : 34 লিঙ্গ : মহিলা                       |            |            | নাম : আসলাম সেখ<br>পিতার নাম: আব্বাস সেখ<br>বাড়ির নং :<br>বয়স : 33 লিঙ্গ : পুরুষ                             |            |            | নাম : জৈনাব বিবি<br>স্বামীর নাম: আসরাফ সেখ<br>বাড়ির নং :<br>বয়স : 37 লিঙ্গ : মহিলা                       |            |            |
| 297  | HXF3096930 | ফটো উপলব্ধ | 298  | AHY1991231 | ফটো উপলব্ধ | 299  | AHY0881144 | ফটো উপলব্ধ |
| নাম : আব্দুরা বেগম<br>স্বামীর নাম: সেখ সওগাত<br>বাড়ির নং :<br>বয়স : 51 লিঙ্গ : মহিলা                   |            |            | নাম : মোদাঈসির হোসেন রিজবী<br>পিতার নাম: মোজাম্মিল হোসেন রিজবী<br>বাড়ির নং : n0248<br>বয়স : 30 লিঙ্গ : পুরুষ |            |            | নাম : হাসিনা বিবি আনসারী<br>স্বামীর নাম: সামিম আহমদ আনসারি<br>বাড়ির নং : n0141<br>বয়স : 47 লিঙ্গ : মহিলা |            |            |
| 300  | AHY0752469 | ফটো উপলব্ধ | 301  | AHY2556678 | ফটো উপলব্ধ | 302  | AHY2564854 | ফটো উপলব্ধ |
| নাম : আরজু খাতুন<br>পিতার নাম: মেরাজ আনসারী<br>বাড়ির নং : 1<br>বয়স : 35 লিঙ্গ : মহিলা                  |            |            | নাম : রুকসার খাতুন<br>পিতার নাম: সেখ সৌগত<br>বাড়ির নং : এন00<br>বয়স : 28 লিঙ্গ : মহিলা                       |            |            | নাম : মহঃ সমীর আনসারী<br>পিতার নাম: মহঃ সামিম আনসারী<br>বাড়ির নং : এন0069<br>বয়স : 23 লিঙ্গ : পুরুষ      |            |            |
| 303  | AHY2554830 | ফটো উপলব্ধ | 304  | AHY2565034 | ফটো উপলব্ধ | 305  | AHY2556827 | ফটো উপলব্ধ |
| নাম : মমতাজ বিবি<br>স্বামীর নাম: করিম আলি সাপুই<br>বাড়ির নং : এন00<br>বয়স : 46 লিঙ্গ : মহিলা           |            |            | নাম : নাফিসা বিবি<br>স্বামীর নাম: মঞ্জুর আনসারী<br>বাড়ির নং : এন00<br>বয়স : 26 লিঙ্গ : মহিলা                 |            |            | নাম : রিজবনা বিবি<br>স্বামীর নাম: মহম্মাদ ইরফান<br>বাড়ির নং : এন00<br>বয়স : 28 লিঙ্গ : মহিলা             |            |            |
| 306  | AHY2556728 | ফটো উপলব্ধ | 307  | AHY2556595 | ফটো উপলব্ধ | 308  | AHY2554889 | ফটো উপলব্ধ |
| নাম : জাহিদা খাতুন<br>স্বামীর নাম: করিম আনসারি<br>বাড়ির নং : এন0019<br>বয়স : 28 লিঙ্গ : মহিলা          |            |            | নাম : মুসকান খাতুন<br>পিতার নাম: সেখ নূর সালাম<br>বাড়ির নং : এন0016<br>বয়স : 27 লিঙ্গ : মহিলা                |            |            | নাম : রোজিনা আনসারী<br>স্বামীর নাম: ফিরোজ আনসারী<br>বাড়ির নং : এন00<br>বয়স : 35 লিঙ্গ : মহিলা            |            |            |
| 309  | AHY1638873 | ফটো উপলব্ধ | 310  | AHY2526432 | ফটো উপলব্ধ | 311  | HXF1513217 | ফটো উপলব্ধ |
| নাম : জরিলা বিবি<br>স্বামীর নাম: সেখ সাহাজাদা<br>বাড়ির নং : 1<br>বয়স : 30 লিঙ্গ : মহিলা                |            |            | নাম : নুরায়সা আনসারী<br>স্বামীর নাম: মুসলিম<br>বাড়ির নং : n0141<br>বয়স : 65 লিঙ্গ : মহিলা                   |            |            | নাম : মহঃ আলম মুনসুরী<br>পিতার নাম: রমজান মিয়া<br>বাড়ির নং : n0085<br>বয়স : 62 লিঙ্গ : পুরুষ            |            |            |
| 312  | AHY1161678 | ফটো উপলব্ধ | 313  | AHY1161827 | ফটো উপলব্ধ | 314  | HXF3223278 | ফটো উপলব্ধ |
| নাম : মনজুর আনসারী<br>পিতার নাম: মুসলিম আনসারী<br>বাড়ির নং : n0141<br>বয়স : 40 লিঙ্গ : পুরুষ           |            |            | নাম : আনসার হোসেন<br>পিতার নাম: ইয়াওয়ার হোসেন সেখ<br>বাড়ির নং : n0139<br>বয়স : 50 লিঙ্গ : পুরুষ            |            |            | নাম : সেখ সাহাজাদা<br>পিতার নাম: সেখ নূর ইসলাম<br>বাড়ির নং : New Line<br>বয়স : 37 লিঙ্গ : পুরুষ          |            |            |

বিধানসভা নির্বাচনক্ষেত্রের নং, নাম : 174-সাঁকরাইল  
ভাগ নং, নাম : 2-পোঃ অফিস লাইন (নিউ লাইন)

|  |                          |   |                          |   |                          |
|--|--------------------------|---|--------------------------|---|--------------------------|
| 315<br>নাম : সেখ আলাউদ্দিন আলি<br>পিতার নাম : জহির আলি সেখ<br>বাড়ির নং : n0080<br>বয়স : 33 লিঙ্গ : পুরুষ | AHY1641505<br>ফটো উপলব্ধ | 316<br>নাম : সেখ মমতাজুন্নেছা<br>স্বামীর নাম : সেখ সাহাজাদ<br>বাড়ির নং : n0085<br>বয়স : 30 লিঙ্গ : মহিলা          | AHY2093771<br>ফটো উপলব্ধ | 317<br>নাম : রেহানা বিবি<br>স্বামীর নাম : মহঃ নইম আনসারী<br>বাড়ির নং : n0188<br>বয়স : 42 লিঙ্গ : মহিলা          | HXF2535979<br>ফটো উপলব্ধ |
| 318<br>নাম : তামিনা বেগম<br>স্বামীর নাম : আমির আলি সেখ<br>বাড়ির নং : n0138<br>বয়স : 38 লিঙ্গ : মহিলা     | AHY2184323<br>ফটো উপলব্ধ | 319<br>নাম : রুবিয়া বেগম<br>স্বামীর নাম : মনিরুল ইসলাম মোল্লা<br>বাড়ির নং : n0139<br>বয়স : 30 লিঙ্গ : মহিলা      | AHY1790781<br>ফটো উপলব্ধ | 320<br>নাম : সমির আলি সেখ<br>পিতার নাম : আমির আলি সেখ<br>বাড়ির নং : n0246<br>বয়স : 41 লিঙ্গ : পুরুষ             | HXF2532612<br>ফটো উপলব্ধ |
| 321<br>নাম : ইসলাম পারভেজ<br>পিতার নাম : সামসুদ্দিন আনসারী<br>বাড়ির নং : n0141<br>বয়স : 65 লিঙ্গ : পুরুষ | AHY2716025<br>ফটো উপলব্ধ | 322<br>নাম : কিসমত আলি আনসারী<br>পিতার নাম : সামসুদ্দিন আনসারী<br>বাড়ির নং : এন00<br>বয়স : 24 লিঙ্গ : পুরুষ       | AHY2556884<br>ফটো উপলব্ধ | 323<br>নাম : সেখ আসরাফ<br>পিতার নাম : আব্বাস সেখ<br>বাড়ির নং :<br>বয়স : 42 লিঙ্গ : পুরুষ                        | HXF2544625<br>ফটো উপলব্ধ |
| 324<br>নাম : ইরফান আনসারি<br>পিতার নাম : সালাউদ্দিন আনসারি<br>বাড়ির নং : নং 1<br>বয়স : 24 লিঙ্গ : পুরুষ  | AHY2749885<br>ফটো উপলব্ধ | 325<br>নাম : ইমরান আনসারী<br>পিতার নাম : সালাউদ্দিন আনসারী<br>বাড়ির নং : n0092<br>বয়স : 28 লিঙ্গ : পুরুষ          | AHY1790807<br>ফটো উপলব্ধ | 326<br>নাম : সাবির আনসারী<br>পিতার নাম : মহঃ মোজার<br>বাড়ির নং : n0099<br>বয়স : 41 লিঙ্গ : পুরুষ                | HXF2833234<br>ফটো উপলব্ধ |
| 327<br>নাম : খুসবুন খাতুন<br>স্বামীর নাম : সাবির আনসারী<br>বাড়ির নং : n0099<br>বয়স : 36 লিঙ্গ : মহিলা    | AHY1161660<br>ফটো উপলব্ধ | 328<br>নাম : কসিবুন বিবি আনসারী<br>স্বামীর নাম : মহঃ কাশিম আনসারী<br>বাড়ির নং : n0168<br>বয়স : 37 লিঙ্গ : মহিলা   | AHY1161850<br>ফটো উপলব্ধ | 329<br>নাম : করিম আনসারি<br>পিতার নাম : মুসলিম আনসারি<br>বাড়ির নং : n0203<br>বয়স : 33 লিঙ্গ : পুরুষ             | AHY1499896<br>ফটো উপলব্ধ |
| 330<br>নাম : ইসরার আনসারি<br>পিতার নাম : সালাউদ্দিন আনসারি<br>বাড়ির নং : n0264<br>বয়স : 29 লিঙ্গ : পুরুষ | AHY2071157<br>ফটো উপলব্ধ | 331<br>নাম : মহম্মদ নইম আনসারি<br>পিতার নাম : আব্দুল রহিম আনসারি<br>বাড়ির নং : n0187<br>বয়স : 50 লিঙ্গ : পুরুষ    | AHY2291367<br>ফটো উপলব্ধ | 332<br>নাম : ফকরুদ্দিন আনসারি<br>পিতার নাম : মোহম্মদ সফিক আনসারি<br>বাড়ির নং : এন0065<br>বয়স : 50 লিঙ্গ : পুরুষ | AHY2676666<br>ফটো উপলব্ধ |
| 333<br>নাম : সাইদা বিবি<br>স্বামীর নাম : মোজার আনসারি<br>বাড়ির নং : n0099<br>বয়স : 52 লিঙ্গ : মহিলা      | HXF1512136<br>ফটো উপলব্ধ | 334<br>নাম : আব্দুল কালাম<br>পিতার নাম : জৈনুদ্দিন আনসারী<br>বাড়ির নং : n0121<br>বয়স : 29 লিঙ্গ : পুরুষ           | AHY1790989<br>ফটো উপলব্ধ | 335<br>নাম : সাহাবুদ্দিন আনসারী<br>স্বামীর নাম : আবদুল্লা আনসারী<br>বাড়ির নং : n0083<br>বয়স : 40 লিঙ্গ : মহিলা  | AHY1869049<br>ফটো উপলব্ধ |
| 336<br>নাম : হাসমত আনসারি<br>পিতার নাম : সামসুদ্দিন আনসারী<br>বাড়ির নং : n0090<br>বয়স : 34 লিঙ্গ : পুরুষ | AHY1641570<br>ফটো উপলব্ধ | 337<br>নাম : আজিবুদ্দিন আনসারী<br>পিতার নাম : ইসমহম্মদ আনসারী<br>বাড়ির নং : এন0056<br>বয়স : 71 লিঙ্গ : পুরুষ      | AHY2524676<br>ফটো উপলব্ধ | 338<br>নাম : সাহাবুদ্দিন<br>স্বামীর নাম : ফকরুদ্দিন আনসারি<br>বাড়ির নং : এন0056<br>বয়স : 33 লিঙ্গ : মহিলা       | AHY2676641<br>ফটো উপলব্ধ |
| 339<br>নাম : সকীলা খাতুন<br>স্বামীর নাম : আব্দুল কালাম<br>বাড়ির নং : এন0050<br>বয়স : 29 লিঙ্গ : মহিলা    | AHY2738102<br>ফটো উপলব্ধ | 340<br>নাম : মহঃ কাইফ আনসারি<br>মায়ের নাম : রেহেনা বিবি<br>বাড়ির নং : নং001<br>বয়স : 21 লিঙ্গ : পুরুষ            | AHY2764496<br>ফটো উপলব্ধ | 341<br>নাম : নইমা বিবি<br>স্বামীর নাম : সামসুদ্দিন আনসারী<br>বাড়ির নং : এন0050<br>বয়স : 49 লিঙ্গ : মহিলা        | AHY2738631<br>ফটো উপলব্ধ |
| 342<br>নাম : শাহুশাহ আনসারী<br>পিতার নাম : মহ মুসা আনসারী<br>বাড়ির নং : n0122<br>বয়স : 30 লিঙ্গ : পুরুষ  | AHY1883883<br>ফটো উপলব্ধ | 343<br>নাম : মহম্মদ সাহাজাদ আনসারী<br>পিতার নাম : দিল মহম্মদ আনসারী<br>বাড়ির নং : n0266<br>বয়স : 26 লিঙ্গ : পুরুষ | AHY2093789<br>ফটো উপলব্ধ | 344<br>নাম : সামরুল্লা আনসারী<br>পিতার নাম : করমুল্লা আনসারী<br>বাড়ির নং : n0105<br>বয়স : 48 লিঙ্গ : পুরুষ      | HXF1513050<br>ফটো উপলব্ধ |

|  |                  |            |  |                  |            |  |                  |            |
|--|------------------|------------|--|------------------|------------|--|------------------|------------|
| 345  | AHY1641422       | ফটো উপলব্ধ | 346  | AHY1427012       | ফটো উপলব্ধ | 347  | WB/24/169/303373 | ফটো উপলব্ধ |
| নাম : মহঃ ফৈয়াজ আনসারী<br>পিতার নাম: দিল মহঃ আনসারী<br>বাড়ির নং : n0130<br>বয়স : 34 লিঙ্গ : পুরুষ         |                  |            | নাম : মহঃ ফারুক আনসারী<br>পিতার নাম: দিল মহঃ আনসারী<br>বাড়ির নং : n0130<br>বয়স : 36 লিঙ্গ : পুরুষ      |                  |            | নাম : জৈবন নেশা<br>স্বামীর নাম: দিল মহম্মদ<br>বাড়ির নং : n0130<br>বয়স : 54 লিঙ্গ : মহিলা                 |                  |            |
| 348  | WB/24/169/303633 | ফটো উপলব্ধ | 349  | AHY1161744       | ফটো উপলব্ধ | 350  | AHY1883842       | ফটো উপলব্ধ |
| নাম : দিলমহম্মদ আনসারী<br>পিতার নাম: রিয়াসত আনসারী<br>বাড়ির নং : n0130<br>বয়স : 56 লিঙ্গ : পুরুষ          |                  |            | নাম : মহঃ কাসিম আনসারী<br>পিতার নাম: আব্দুল গফফার আনসারী<br>বাড়ির নং : n0117<br>বয়স : 39 লিঙ্গ : পুরুষ |                  |            | নাম : সহিলা খাতুন<br>পিতার নাম: মহঃ ইদ্রিশ আনসারী<br>বাড়ির নং : n0107<br>বয়স : 31 লিঙ্গ : মহিলা          |                  |            |
| 351  | AHY1641588       | ফটো উপলব্ধ | 352  | AHY1447556       | ফটো উপলব্ধ | 353  | HXF2556272       | ফটো উপলব্ধ |
| নাম : আসিয়া আনসারী<br>স্বামীর নাম: খুরশিদ আনসারী<br>বাড়ির নং : n0107<br>বয়স : 32 লিঙ্গ : মহিলা            |                  |            | নাম : মুরসিদ আনসারি<br>পিতার নাম: মহঃ ইদ্রিশ আনসারি<br>বাড়ির নং : n0107<br>বয়স : 33 লিঙ্গ : পুরুষ      |                  |            | নাম : রসুলনবিবি আনসারী<br>স্বামীর নাম: মহঃ ইদ্রিশ আনসারী<br>বাড়ির নং : n0107<br>বয়স : 61 লিঙ্গ : মহিলা   |                  |            |
| 354  | HXF1512656       | ফটো উপলব্ধ | 355  | AHY1426998       | ফটো উপলব্ধ | 356  | AHY2093813       | ফটো উপলব্ধ |
| নাম : মহঃ সুলেমান আনসারী<br>পিতার নাম: ওসমানগনি আনসারী<br>বাড়ির নং : n0107<br>বয়স : 56 লিঙ্গ : পুরুষ       |                  |            | নাম : রুকসানা বেগম<br>স্বামীর নাম: নিহাল আনসারী<br>বাড়ির নং : n0100<br>বয়স : 44 লিঙ্গ : মহিলা          |                  |            | নাম : এলতাফ আনসারী<br>পিতার নাম: কালিমুদ্দিন আনসারী<br>বাড়ির নং : n0269<br>বয়স : 26 লিঙ্গ : পুরুষ        |                  |            |
| 357  | HXF1511773       | ফটো উপলব্ধ | 358  | AHY2093847       | ফটো উপলব্ধ | 359  | AHY1641554       | ফটো উপলব্ধ |
| নাম : অখতরী বেগম<br>স্বামীর নাম: মহঃ মুসা আনসারি<br>বাড়ির নং : n0122<br>বয়স : 65 লিঙ্গ : মহিলা             |                  |            | নাম : রাজা আনসারী<br>পিতার নাম: মুসলিম আনসারী<br>বাড়ির নং : n0272<br>বয়স : 26 লিঙ্গ : পুরুষ            |                  |            | নাম : সাহাজাহা খাতুন আনসারি<br>পিতার নাম: কারমুল্লা আনসারি<br>বাড়ির নং : n0105<br>বয়স : 34 লিঙ্গ : মহিলা |                  |            |
| 360  | WB/24/169/288161 | ফটো উপলব্ধ | 361  | WB/24/169/288484 | ফটো উপলব্ধ | 362  | WB/24/169/303389 | ফটো উপলব্ধ |
| নাম : নুর অহিন আনসারী<br>পিতার নাম: মেহেবুব আনসারী<br>বাড়ির নং : এন0051<br>বয়স : 50 লিঙ্গ : পুরুষ          |                  |            | নাম : হাসনায়েন আনসারী<br>পিতার নাম: মেহেবুব আলম আনসারী<br>বাড়ির নং : এন0041<br>বয়স : 48 লিঙ্গ : পুরুষ |                  |            | নাম : কিতাবননিশা আনসারী<br>স্বামীর নাম: শরীফ আনসারী<br>বাড়ির নং : n0115<br>বয়স : 71 লিঙ্গ : মহিলা        |                  |            |
| 363  | AHY0881235       | ফটো উপলব্ধ | 364  | HXF2556348       | ফটো উপলব্ধ | 365  | WB/24/169/303380 | ফটো উপলব্ধ |
| নাম : রেহেনা বিবি<br>স্বামীর নাম: তোবারক আনসারী<br>বাড়ির নং : n0115<br>বয়স : 44 লিঙ্গ : মহিলা              |                  |            | নাম : মেরাজ আনসারী<br>পিতার নাম: মহঃ সরিফ<br>বাড়ির নং : n0115<br>বয়স : 41 লিঙ্গ : পুরুষ                |                  |            | নাম : জৈনউদ্দিন আনসারী<br>পিতার নাম: মহম্মদীন আনসারী<br>বাড়ির নং : n0121<br>বয়স : 61 লিঙ্গ : পুরুষ       |                  |            |
| 366  | WB/24/169/303379 | ফটো উপলব্ধ | 367  | HXF2833184       | ফটো উপলব্ধ | 368  | AHY1790971       | ফটো উপলব্ধ |
| নাম : হুসেনারা খাতুন আনসারী<br>স্বামীর নাম: জৈনউদ্দিন আনসারী<br>বাড়ির নং : n0121<br>বয়স : 59 লিঙ্গ : মহিলা |                  |            | নাম : আসলাম আনসারী<br>পিতার নাম: জাইনুদ্দিন<br>বাড়ির নং : n0121<br>বয়স : 38 লিঙ্গ : পুরুষ              |                  |            | নাম : জাবেদ আকতার<br>পিতার নাম: জৈনুদ্দিন আনসারী<br>বাড়ির নং : n0121<br>বয়স : 31 লিঙ্গ : পুরুষ           |                  |            |
| 369  | WB/24/169/303592 | ফটো উপলব্ধ | 370  | AHY1790690       | ফটো উপলব্ধ | 371  | AHY1790849       | ফটো উপলব্ধ |
| নাম : মহঃ মুসা আনসারী<br>পিতার নাম: আঃ মজিদ মহম্মদ<br>বাড়ির নং : n0122<br>বয়স : 66 লিঙ্গ : পুরুষ           |                  |            | নাম : সাবানা আনসারী<br>স্বামীর নাম: গুলম মুজতাবা আনসারী<br>বাড়ির নং : n0122<br>বয়স : 33 লিঙ্গ : মহিলা  |                  |            | নাম : মুর্শিদ আনসারী<br>পিতার নাম: মহঃ মুশা আনসারী<br>বাড়ির নং : n0122<br>বয়স : 31 লিঙ্গ : পুরুষ         |                  |            |
| 372  | AHY1161652       | ফটো উপলব্ধ | 373  | HXF1512110       | ফটো উপলব্ধ | 374  | HXF3149515       | ফটো উপলব্ধ |
| নাম : নিহাল আনসারী<br>পিতার নাম: জামালউদ্দিন আনসারী<br>বাড়ির নং : n0100<br>বয়স : 47 লিঙ্গ : পুরুষ          |                  |            | নাম : মহঃ ইদ্রিশ আনসারী<br>পিতার নাম: ওসমানগনি আনসারী<br>বাড়ির নং : n0107<br>বয়স : 66 লিঙ্গ : পুরুষ    |                  |            | নাম : খুরসিদ আনসারী<br>পিতার নাম: মহঃ ইদ্রিশ আনসারী<br>বাড়ির নং : n0107<br>বয়স : 40 লিঙ্গ : পুরুষ        |                  |            |



বিধানসভা নির্বাচনকেন্দ্রের নং, নাম : 174-সাঁকরাইল  
ভাগ নং, নাম : 2-পোঃ অফিস লাইন (নিউ লাইন)

|     |            |   |            |     |            |  |            |     |            |   |            |
|-----|------------|---|------------|-----|------------|--|------------|-----|------------|---|------------|
| 375 | HXF3149549 | নাম : আবদুল্লা আনসারী<br>পিতার নাম: ইয়াকুব মিয়া আনসারী<br>বাড়ির নং : n0083<br>বয়স : 77 লিঙ্গ : পুরুষ                    | ফটো উপলব্ধ | 376 | AHY1869031 | নাম : বেবী খাতুন<br>পিতার নাম: আবদুল্লা আনসারী<br>বাড়ির নং : n0083<br>বয়স : 35 লিঙ্গ : মহিলা             | ফটো উপলব্ধ | 377 | AHY1641547 | নাম : মদিনা খাতুন<br>পিতার নাম: আবদুল্লা আনসারী<br>বাড়ির নং : n0083<br>বয়স : 34 লিঙ্গ : মহিলা           | ফটো উপলব্ধ |
| 378 | HXF1512680 | নাম : সুলতানা আনসারী<br>স্বামীর নাম: করমুল্লা আনসারী<br>বাড়ির নং : n0105<br>বয়স : 71 লিঙ্গ : মহিলা                        | ফটো উপলব্ধ | 379 | AHY1641513 | নাম : আব্দুল সেলিম খান<br>পিতার নাম: আব্দুল শকুর খান<br>বাড়ির নং : n0105<br>বয়স : 33 লিঙ্গ : পুরুষ       | ফটো উপলব্ধ | 380 | HXF2535987 | নাম : রফিক আনসারী<br>মায়ের নাম: জমিলা বিবি<br>বাড়ির নং : n0185<br>বয়স : 41 লিঙ্গ : পুরুষ               | ফটো উপলব্ধ |
| 381 | AHY1161835 | নাম : হাসিনা বিবি আনসারী<br>স্বামীর নাম: রফিক আনসারী<br>বাড়ির নং : n0185<br>বয়স : 38 লিঙ্গ : মহিলা                        | ফটো উপলব্ধ | 382 | HXF2535730 | নাম : জমিলা বিবি আনসারী<br>স্বামীর নাম: আব্দুল রহিম আনসারী<br>বাড়ির নং : n0186<br>বয়স : 66 লিঙ্গ : মহিলা | ফটো উপলব্ধ | 383 | AHY1869023 | নাম : মহঃ রেয়াজ আনসারী<br>পিতার নাম: আব্দুল রহিম আনসারী<br>বাড়ির নং : n0186<br>বয়স : 35 লিঙ্গ : পুরুষ  | ফটো উপলব্ধ |
| 384 | AHY0881052 | নাম : মহঃ গণি আনসারী<br>মায়ের নাম: জমিলা বিবি<br>বাড়ির নং : n0186<br>বয়স : 40 লিঙ্গ : পুরুষ                              | ফটো উপলব্ধ | 385 | AHY1790930 | নাম : চুল্লি খাতুন<br>পিতার নাম: আব্দুল্লা আনসারী<br>বাড়ির নং : n0186<br>বয়স : 37 লিঙ্গ : মহিলা          | ফটো উপলব্ধ | 386 | AHY1641646 | নাম : সিরাজুদ্দিন আনসারী<br>পিতার নাম: আব্দুল রহিম আনসারী<br>বাড়ির নং : n0186<br>বয়স : 35 লিঙ্গ : পুরুষ | ফটো উপলব্ধ |
| 387 | AHY1790757 | নাম : সামসুদ্দিন আনসারী<br>পিতার নাম: রহমুদ্দিন আনসারী<br>বাড়ির নং : n0090<br>বয়স : 45 লিঙ্গ : পুরুষ                      | ফটো উপলব্ধ | 388 | AHY1790716 | নাম : রেহানা বিবি<br>স্বামীর নাম: হাসমত আনসারী<br>বাড়ির নং : n0090<br>বয়স : 34 লিঙ্গ : মহিলা             | ফটো উপলব্ধ | 389 | AHY1161710 | নাম : ফিরোজ আনসারী<br>পিতার নাম: কলিমুদ্দিন আনসারী<br>বাড়ির নং : n0091<br>বয়স : 35 লিঙ্গ : পুরুষ        | ফটো উপলব্ধ |
| 390 | AHY1790872 | নাম : মহঃ ফরিদ আনসারী<br>পিতার নাম: কলিমুদ্দিন আনসারী<br>বাড়ির নং : n0091<br>বয়স : 30 লিঙ্গ : পুরুষ                       | ফটো উপলব্ধ | 391 | AHY1869072 | নাম : হাতিম আনসারী<br>পিতার নাম: আসগার আলি আনসারী<br>বাড়ির নং : n0091<br>বয়স : 29 লিঙ্গ : পুরুষ          | ফটো উপলব্ধ | 392 | HXF3013075 | নাম : হাকিক আলম<br>পিতার নাম: মহম্মাদ সরিফ<br>বাড়ির নং : n0135<br>বয়স : 41 লিঙ্গ : পুরুষ                | ফটো উপলব্ধ |
| 393 | AHY1161751 | নাম : গুলাম মোজমীল আনসারী<br>পিতার নাম: মহঃ মুশা আনসারী<br>বাড়ির নং : ফ্ল্যাট নং বী/304 3ফ. লুর<br>বয়স : 35 লিঙ্গ : পুরুষ | ফটো উপলব্ধ | 394 | HXF2557023 | নাম : গোলাম মুজতবা আনসারী<br>পিতার নাম: মহঃ মুসা আনসারী<br>বাড়ির নং : n0122<br>বয়স : 40 লিঙ্গ : পুরুষ    | ফটো উপলব্ধ | 395 | AHY2288736 | নাম : মোজাহীদ হুসেন আনসারী<br>পিতার নাম: মহঃ মুসা আনসারী<br>বাড়ির নং : n0122<br>বয়স : 53 লিঙ্গ : পুরুষ  | ফটো উপলব্ধ |
| 396 | AHY2093821 | নাম : সাদব আনসারী<br>পিতার নাম: মহঃ মুসা আনসারী<br>বাড়ির নং : n0270<br>বয়স : 27 লিঙ্গ : পুরুষ                             | ফটো উপলব্ধ | 397 | AHY2150860 | নাম : সাহিনাজ বিবি<br>স্বামীর নাম: ফিরোজ আনসারী<br>বাড়ির নং : 1<br>বয়স : 39 লিঙ্গ : মহিলা                | ফটো উপলব্ধ | 398 | HXF3226800 | নাম : রমজান হুসৈন<br>পিতার নাম: আবদুল্লা আনসারী<br>বাড়ির নং : n0183<br>বয়স : 33 লিঙ্গ : পুরুষ           | ফটো উপলব্ধ |
| 399 | AHY2664480 | নাম : আসগার আলি আনসারী<br>পিতার নাম: মঞ্জুর আহম্মাদ আনসারী<br>বাড়ির নং : n0134<br>বয়স : 73 লিঙ্গ : পুরুষ                  | ফটো উপলব্ধ | 400 | HXF0582841 | নাম : কওসের জাহান আনসারী<br>স্বামীর নাম: আসগার আলি আনসারী<br>বাড়ির নং : n0134<br>বয়স : 52 লিঙ্গ : মহিলা  | ফটো উপলব্ধ | 401 | AHY1161769 | নাম : মহঃ কাজিম আনসারী<br>পিতার নাম: আসগার আলি আনসারী<br>বাড়ির নং : n0134<br>বয়স : 35 লিঙ্গ : পুরুষ     | ফটো উপলব্ধ |
| 402 | HXF3013208 | নাম : মহঃ নাজিম আনসারী<br>পিতার নাম: আসগার আনসারী<br>বাড়ির নং : n0134<br>বয়স : 40 লিঙ্গ : পুরুষ                           | ফটো উপলব্ধ | 403 | AHY1790864 | নাম : ইব্রাহিম আনসারী<br>পিতার নাম: আসগার আলি আনসারী<br>বাড়ির নং : n0134<br>বয়স : 31 লিঙ্গ : পুরুষ       | ফটো উপলব্ধ | 404 | HXF2532620 | নাম : জমির আলি সেখ<br>পিতার নাম: আমির আলী সেখ<br>বাড়ির নং : n0244<br>বয়স : 44 লিঙ্গ : পুরুষ             | ফটো উপলব্ধ |

|  |                                |  |                                |   |                                |
|--|--------------------------------|--|--------------------------------|---|--------------------------------|
| 405<br>নাম : অরিফা সেখ<br>পিতার নাম: সেখ জমির আলি<br>বাড়ির নং : নং001<br>বয়স : 21 লিঙ্গ : মহিলা                | AHY2764843<br>ফটো উপলব্ধ       | 406<br>নাম : সাম্মা কুরেশী<br>পিতার নাম: মায়ের নাম: মায়ের নাম: মায়ের নাম:<br>বাড়ির নং :<br>বয়স : 23 লিঙ্গ : মহিলা | AHY2477057<br>ফটো উপলব্ধ       | 407<br>নাম : জুবেদা কুরেশী<br>স্বামীর নাম: আমিন কুরেশী<br>বাড়ির নং :<br>বয়স : 62 লিঙ্গ : মহিলা                    | HXF0544833<br>ফটো উপলব্ধ       |
| 408<br>নাম : সহিদ আমেদ কুরেশী<br>পিতার নাম: আমিন কুরেশী<br>বাড়ির নং :<br>বয়স : 49 লিঙ্গ : পুরুষ                | WB/24/169/276130<br>ফটো উপলব্ধ | 409<br>নাম : আফসারী কুরায়েসী<br>পিতার নাম: নগ্নান কুরায়েসী<br>বাড়ির নং : n0140<br>বয়স : 36 লিঙ্গ : মহিলা           | AHY1161686<br>ফটো উপলব্ধ       | 410<br>নাম : নূর আলম কুরেশী<br>পিতার নাম: লগন কুরেশী<br>বাড়ির নং : n0140<br>বয়স : 44 লিঙ্গ : পুরুষ                | AHY0881631<br>ফটো উপলব্ধ       |
| 411<br>নাম : জরিলা কুরেশী<br>স্বামীর নাম: লগন কুরেশী<br>বাড়ির নং : n0140<br>বয়স : 59 লিঙ্গ : মহিলা             | WB/24/169/261161<br>ফটো উপলব্ধ | 412<br>নাম : লগন কোরেশী<br>পিতার নাম: ছাব্বন কোরেশী<br>বাড়ির নং : n0140<br>বয়স : 72 লিঙ্গ : পুরুষ                    | AHY2372191<br>ফটো উপলব্ধ       | 413<br>নাম : মেহেবুবা কুরেশী<br>পিতার নাম: লগন কোরেশী<br>বাড়ির নং : n0140<br>বয়স : 59 লিঙ্গ : মহিলা               | AHY1161694<br>ফটো উপলব্ধ       |
| 414<br>নাম : রাজিয়া খাতুন<br>স্বামীর নাম: আজিবুদ্দিন আনসারী<br>বাড়ির নং : এন0096<br>বয়স : 56 লিঙ্গ : মহিলা    | AHY2520245<br>ফটো উপলব্ধ       | 415<br>নাম : সালমা খাতুন<br>স্বামীর নাম: মহঃ রেয়াজ আনসারী<br>বাড়ির নং :<br>বয়স : 29 লিঙ্গ : মহিলা                   | AHY2484657<br>ফটো উপলব্ধ       | 416<br>নাম : বাসিরা খাতুন<br>স্বামীর নাম: বাবলু সেখ<br>বাড়ির নং :<br>বয়স : 27 লিঙ্গ : মহিলা                       | AHY2477156<br>ফটো উপলব্ধ       |
| 417<br>নাম : খাইরুন বিবি<br>স্বামীর নাম: সুজাহান সেখ<br>বাড়ির নং : এন0096<br>বয়স : 46 লিঙ্গ : মহিলা            | HXF3146156<br>ফটো উপলব্ধ       | 418<br>নাম : সফিহান আনসারী<br>স্বামীর নাম: জাহিদ আনসারী<br>বাড়ির নং : n0096<br>বয়স : 51 লিঙ্গ : মহিলা                | WB/24/169/303022<br>ফটো উপলব্ধ | 419<br>নাম : দৌলত খাতুন আনসারী<br>স্বামীর নাম: মেহেবুব খাতুন আনসারী<br>বাড়ির নং : n0093<br>বয়স : 72 লিঙ্গ : মহিলা | HXF1652353<br>ফটো উপলব্ধ       |
| 420<br>নাম : মেহেবুব আনসারি<br>পিতার নাম: সাকুর আনসারি<br>বাড়ির নং : n0093<br>বয়স : 66 লিঙ্গ : পুরুষ           | HXF1512425<br>ফটো উপলব্ধ       | 421<br>নাম : মুসলিম আনসারি<br>পিতার নাম: মেহেবুব আনসারি<br>বাড়ির নং : n0093<br>বয়স : 49 লিঙ্গ : পুরুষ                | HXF1513142<br>ফটো উপলব্ধ       | 422<br>নাম : মুস্তকিম আনসারী<br>পিতার নাম: মেহেবুব আনসারী<br>বাড়ির নং : n0093<br>বয়স : 55 লিঙ্গ : পুরুষ           | HXF1652668<br>ফটো উপলব্ধ       |
| 423<br>নাম : রাবেয়া বেগম<br>স্বামীর নাম: মুস্তকিম আনসারী<br>বাড়ির নং : n0093<br>বয়স : 50 লিঙ্গ : মহিলা        | AHY1790674<br>ফটো উপলব্ধ       | 424<br>নাম : ময়েনুদ্দিন আনসারী<br>পিতার নাম: মেহেবুব আনসারী<br>বাড়ির নং : n0093<br>বয়স : 31 লিঙ্গ : পুরুষ           | AHY1790682<br>ফটো উপলব্ধ       | 425<br>নাম : সইরন বেগম আনসারী<br>স্বামীর নাম: সামসাদ আলি<br>বাড়ির নং : n0093<br>বয়স : 38 লিঙ্গ : মহিলা            | AHY1161843<br>ফটো উপলব্ধ       |
| 426<br>নাম : জয়েনুদ্দিন আনসারী<br>পিতার নাম: মেহেবুব আনসারী<br>বাড়ির নং : n0093<br>বয়স : 32 লিঙ্গ : পুরুষ     | AHY1790856<br>ফটো উপলব্ধ       | 427<br>নাম : নইমা খাতুন<br>স্বামীর নাম: ময়েনুদ্দিন আনসারী<br>বাড়ির নং : এন0050<br>বয়স : 27 লিঙ্গ : মহিলা            | AHY2738169<br>ফটো উপলব্ধ       | 428<br>নাম : মুস্তাক আনসারি<br>পিতার নাম: মুসলিম আনসারি<br>বাড়ির নং : এন0093 (243)<br>বয়স : 20 লিঙ্গ : পুরুষ      | AHY2799906<br>ফটো উপলব্ধ       |
| 429<br>নাম : আঃ সুকুর খান<br>পিতার নাম: আঃ গফফার খান<br>বাড়ির নং : n0142<br>বয়স : 65 লিঙ্গ : পুরুষ             | AHY2527406<br>ফটো উপলব্ধ       | 430<br>নাম : হাসিবুর রহমান খান<br>পিতার নাম: আব্দুল রহিম খান<br>বাড়ির নং :<br>বয়স : 31 লিঙ্গ : পুরুষ                 | AHY1640184<br>ফটো উপলব্ধ       | 431<br>নাম : আব্দুল কলিম খাঁন<br>পিতার নাম: আব্দুল সকুর খাঁন<br>বাড়ির নং : n0142<br>বয়স : 30 লিঙ্গ : পুরুষ        | AHY1869106<br>ফটো উপলব্ধ       |
| 432<br>নাম : আব্দুল মেহেবুজ খাঁন<br>পিতার নাম: আব্দুল স্কুর খাঁন<br>বাড়ির নং : n0142<br>বয়স : 36 লিঙ্গ : পুরুষ | AHY1427046<br>ফটো উপলব্ধ       | 433<br>নাম : আঃ মেহবুব খাঁন<br>পিতার নাম: আঃ সুকুর খাঁন<br>বাড়ির নং : n0142<br>বয়স : 41 লিঙ্গ : পুরুষ                | HXF3149523<br>ফটো উপলব্ধ       | 434<br>নাম : মহঃ সামিম আনসারী<br>পিতার নাম: মজলুম আনসারী<br>বাড়ির নং : এন0094<br>বয়স : 48 লিঙ্গ : পুরুষ           | WB/24/169/303513<br>ফটো উপলব্ধ |

|   |                  |            |  |            |            |  |                  |            |
|---|------------------|------------|--|------------|------------|--|------------------|------------|
| 435   | AHY1867704       | ফটো উপলব্ধ | 436  | AHY2092625 | ফটো উপলব্ধ | 437  | AHY1427053       | ফটো উপলব্ধ |
| নাম : সাহানা খাতুন<br>পিতার নাম: আজিবুদ্দিন আনসারি<br>বাড়ির নং : এন0094<br>বয়স : 31 লিঙ্গ : মহিলা   |                  |            | নাম : সাহানা খান<br>পিতার নাম: জালালু মল্লিক<br>বাড়ির নং : এন00243<br>বয়স : 37 লিঙ্গ : মহিলা               |            |            | নাম : অচ্যুতা চৌবে<br>মায়ের নাম: কমলা চৌবে<br>বাড়ির নং : n0163<br>বয়স : 36 লিঙ্গ : পুরুষ      |                  |            |
| 438   | AHY1869056       | ফটো উপলব্ধ | 439  | HXF3226594 | ফটো উপলব্ধ | 440  | AHY1813286       | ফটো উপলব্ধ |
| নাম : অজিত চৌবে<br>মায়ের নাম: কমলা চৌবে<br>বাড়ির নং : n0163<br>বয়স : 30 লিঙ্গ : পুরুষ              |                  |            | নাম : কমলা চৌবে<br>স্বামীর নাম: সত্যনারায়ণ চৌবে<br>বাড়ির নং : n0163<br>বয়স : 47 লিঙ্গ : মহিলা             |            |            | নাম : রঞ্জনা চৌবে<br>পিতার নাম: সত্যনারায়ণ চৌবে<br>বাড়ির নং : n0163<br>বয়স : 30 লিঙ্গ : মহিলা |                  |            |
| 441   | AHY2093938       | ফটো উপলব্ধ | 442  | AHY2484764 | ফটো উপলব্ধ | 443  | AHY0881730       | ফটো উপলব্ধ |
| নাম : ওয়াজিদা তাবাসুম<br>স্বামীর নাম: মহঃ ইজাহার আলম<br>বাড়ির নং : n0281<br>বয়স : 40 লিঙ্গ : মহিলা |                  |            | নাম : জাইবুন নিশা<br>স্বামীর নাম: আঃ মেহেবুব খান<br>বাড়ির নং :<br>বয়স : 29 লিঙ্গ : মহিলা                   |            |            | নাম : সঞ্জু পাসি<br>স্বামীর নাম: অলোক পাসী<br>বাড়ির নং : n0131<br>বয়স : 41 লিঙ্গ : মহিলা       |                  |            |
| 444   | AHY1641521       | ফটো উপলব্ধ | 445  | HXF1654482 | ফটো উপলব্ধ | 446  | HXF2556488       | ফটো উপলব্ধ |
| নাম : রেখা পাশি<br>স্বামীর নাম: বিনোদ পাশি<br>বাড়ির নং : n0131<br>বয়স : 39 লিঙ্গ : মহিলা            |                  |            | নাম : শ্রীমতি সুনীতা দেবী পাসী<br>স্বামীর নাম: শ্রীরাজু পাসী<br>বাড়ির নং : n0131<br>বয়স : 45 লিঙ্গ : মহিলা |            |            | নাম : অলোক পাশি<br>পিতার নাম: পিয়ারলাল পাশি<br>বাড়ির নং : n0131<br>বয়স : 46 লিঙ্গ : পুরুষ     |                  |            |
| 447   | WB/24/169/303435 | ফটো উপলব্ধ | 448  | AHY1883875 | ফটো উপলব্ধ | 449  | WB/24/169/303220 | ফটো উপলব্ধ |
| নাম : বেবী পাশি<br>স্বামীর নাম: সমরনাথ পাশি<br>বাড়ির নং : n0131<br>বয়স : 52 লিঙ্গ : মহিলা           |                  |            | নাম : প্রদীপ পাসি<br>পিতার নাম: প্রেমনাথ পাসি<br>বাড়ির নং : n0131<br>বয়স : 31 লিঙ্গ : পুরুষ                |            |            | নাম : লক্ষী পাসি<br>স্বামীর নাম: প্রেমনাথ পাসি<br>বাড়ির নং : n0131<br>বয়স : 61 লিঙ্গ : মহিলা   |                  |            |
| 450   | AHY2907525       | ফটো উপলব্ধ | 451  | HXF1512383 | ফটো উপলব্ধ | 452  | HXF1512342       | ফটো উপলব্ধ |
| নাম : প্রেম নাথ পাসি<br>পিতার নাম: রাম দলাল পাসি<br>বাড়ির নং : n0131<br>বয়স : 61 লিঙ্গ : পুরুষ      |                  |            | নাম : বিনোদ পাসি<br>পিতার নাম: রামনাথ পাসি<br>বাড়ির নং : n0131<br>বয়স : 46 লিঙ্গ : পুরুষ                   |            |            | নাম : রাজেশ পাসি<br>পিতার নাম: রামনাথ পাসি<br>বাড়ির নং : n0131<br>বয়স : 51 লিঙ্গ : পুরুষ       |                  |            |
| 453   | WB/24/169/303227 | ফটো উপলব্ধ | 454  | AHY2906352 | ফটো উপলব্ধ | 455  | AHY2782092       | ফটো উপলব্ধ |
| নাম : রাজু পাসি<br>পিতার নাম: রামনাথ পাসি<br>বাড়ির নং : n0131<br>বয়স : 53 লিঙ্গ : পুরুষ             |                  |            | নাম : রামনাথ পাসি<br>পিতার নাম: রামদলাল পাসি<br>বাড়ির নং : n0131<br>বয়স : 80 লিঙ্গ : পুরুষ                 |            |            | নাম : রাখী দেবী পাশি<br>স্বামীর নাম: রামনাথ পাসি<br>বাড়ির নং : n0131<br>বয়স : 74 লিঙ্গ : মহিলা |                  |            |
| 456   | AHY2566099       | ফটো উপলব্ধ | 457  | AHY2554772 | ফটো উপলব্ধ | 458  | AHY0844480       | ফটো উপলব্ধ |
| নাম : সুরজ পাসী<br>পিতার নাম: দিপনাথ পাসী<br>বাড়ির নং : এন0395<br>বয়স : 24 লিঙ্গ : পুরুষ            |                  |            | নাম : রঞ্জন কুমার সাউ<br>পিতার নাম: সঞ্জয় সাউ<br>বাড়ির নং : এন00<br>বয়স : 23 লিঙ্গ : পুরুষ                |            |            | নাম : কু বাবলু<br>পিতার নাম: আব্বাস<br>বাড়ির নং :<br>বয়স : 38 লিঙ্গ : পুরুষ                    |                  |            |
| 459   | AHY2184307       | ফটো উপলব্ধ | 460  | AHY2037844 | ফটো উপলব্ধ | 461  | AHY2783868       | ফটো উপলব্ধ |
| নাম : জানকী বালিকী<br>স্বামীর নাম: প্রশান্ত বালিকী<br>বাড়ির নং : 1<br>বয়স : 31 লিঙ্গ : মহিলা        |                  |            | নাম : রাজিন্দর বাসফোর<br>পিতার নাম: সন্তু বাসফোর<br>বাড়ির নং : n0255<br>বয়স : 41 লিঙ্গ : পুরুষ             |            |            | নাম : হামিদা বিবি<br>স্বামীর নাম: আব্বাস সেখ<br>বাড়ির নং :<br>বয়স : 61 লিঙ্গ : মহিলা           |                  |            |
| 462   | AHY1786797       | ফটো উপলব্ধ | 463  | AHY2092617 | ফটো উপলব্ধ | 464  | AHY2524395       | ফটো উপলব্ধ |
| নাম : সারিনা বেগম<br>স্বামীর নাম: কু বাবলু<br>বাড়ির নং :<br>বয়স : 36 লিঙ্গ : মহিলা                  |                  |            | নাম : মহঃ আলি<br>পিতার নাম: আলি সেয়-খান<br>বাড়ির নং : এন00<br>বয়স : 49 লিঙ্গ : পুরুষ                      |            |            | নাম : বানু বেগম<br>স্বামীর নাম: সিরাজ সেখ<br>বাড়ির নং : এন0021<br>বয়স : 66 লিঙ্গ : মহিলা       |                  |            |

বিধানসভা নির্বাচনকেন্দ্রের নং, নাম : 174-সাঁকরাইল  
ভাগ নং, নাম : 2-পোঃ অফিস লাইন (নিউ লাইন)

|   |                  |            |  |            |            |  |                  |            |
|---|------------------|------------|--|------------|------------|--|------------------|------------|
| 465   | AHY2716017       | ফটো উপলব্ধ | 466  | AHY1499862 | ফটো উপলব্ধ | 467  | AHY1293620       | ফটো উপলব্ধ |
| নাম : অর্জুন মণ্ডী<br>পিতার নাম: বিনোদ মাণ্ডি<br>বাড়ির নং : n0133<br>বয়স : 62 লিঙ্গ : পুরুষ         |                  |            | নাম : পারুল মাণ্ডি<br>পিতার নাম: অর্জুন<br>বাড়ির নং : n0133<br>বয়স : 32 লিঙ্গ : মহিলা                  |            |            | নাম : রাহুল মাণ্ডি<br>পিতার নাম: অর্জুন মাণ্ডি<br>বাড়ির নং : n0133<br>বয়স : 35 লিঙ্গ : পুরুষ         |                  |            |
| 468   | HXF0583922       | ফটো উপলব্ধ | 469  | AHY2494532 | ফটো উপলব্ধ | 470  | HXF3226586       | ফটো উপলব্ধ |
| নাম : রাইমনি মাণ্ডি<br>স্বামীর নাম: অর্জুন মাণ্ডি<br>বাড়ির নং : n0133<br>বয়স : 52 লিঙ্গ : মহিলা     |                  |            | নাম : বলা মন্ডল<br>স্বামীর নাম: গোবিন্দ মন্ডল<br>বাড়ির নং : n0133<br>বয়স : 43 লিঙ্গ : মহিলা            |            |            | নাম : সন্তোষ মহান্তী<br>পিতার নাম: লালু প্রসাদ মহান্তী<br>বাড়ির নং : n0162<br>বয়স : 45 লিঙ্গ : পুরুষ |                  |            |
| 471   | AHY1425537       | ফটো উপলব্ধ | 472  | HXF0584532 | ফটো উপলব্ধ | 473  | AHY2286086       | ফটো উপলব্ধ |
| নাম : শাবানা বিবি আনসারী<br>স্বামীর নাম: সমিম আনসারী<br>বাড়ির নং : এন0084<br>বয়স : 43 লিঙ্গ : মহিলা |                  |            | নাম : মোস্তফা মোমিন<br>পিতার নাম: আব্দুল গফুর সেখ<br>বাড়ির নং : n0114<br>বয়স : 68 লিঙ্গ : পুরুষ        |            |            | নাম : রোশন বিবি<br>স্বামীর নাম: মোস্তফা মোমিন<br>বাড়ির নং : n0114<br>বয়স : 55 লিঙ্গ : মহিলা          |                  |            |
| 474   | AHY2738698       | ফটো উপলব্ধ | 475  | AHY2351146 | ফটো উপলব্ধ | 476  | AHY1259837       | ফটো উপলব্ধ |
| নাম : জাম্নাত নেশা<br>পিতার নাম: আকতার আলি সেখ<br>বাড়ির নং : এন0050<br>বয়স : 23 লিঙ্গ : মহিলা       |                  |            | নাম : আকতার মাণ্ডি সেখ<br>পিতার নাম: মোহাম্মদ হাফিজ সেখ<br>বাড়ির নং : এন0087<br>বয়স : 63 লিঙ্গ : পুরুষ |            |            | নাম : ববিতা রাম<br>স্বামীর নাম: অর্জুন রাম<br>বাড়ির নং :<br>বয়স : 37 লিঙ্গ : মহিলা                   |                  |            |
| 477   | WB/24/169/300047 | ফটো উপলব্ধ | 478  | AHY1499904 | ফটো উপলব্ধ | 479  | WB/24/169/303682 | ফটো উপলব্ধ |
| নাম : অর্জুন রাম<br>পিতার নাম: মানিকচন্দ্র রাম<br>বাড়ির নং :<br>বয়স : 49 লিঙ্গ : পুরুষ              |                  |            | নাম : মহঃ ইরফান সেখ<br>পিতার নাম: হাদিস সেখ<br>বাড়ির নং : n0116<br>বয়স : 35 লিঙ্গ : পুরুষ              |            |            | নাম : সহিদ রায়<br>পিতার নাম: হাদিস রায়<br>বাড়ির নং : n0116<br>বয়স : 49 লিঙ্গ : পুরুষ               |                  |            |
| 480   | HXF2556694       | ফটো উপলব্ধ | 481  | AHY2375541 | ফটো উপলব্ধ | 482  | AHY1427111       | ফটো উপলব্ধ |
| নাম : তাবাসুম বেগম<br>স্বামীর নাম: সাহিদ<br>বাড়ির নং : n0116<br>বয়স : 42 লিঙ্গ : মহিলা              |                  |            | নাম : সাজাহান বিবি<br>স্বামীর নাম: মহঃ ইরফান সেখ<br>বাড়ির নং : N0116<br>বয়স : 31 লিঙ্গ : মহিলা         |            |            | নাম : সুদর্শন রায়<br>পিতার নাম: শিবপূজন রায়<br>বাড়ির নং : n0197<br>বয়স : 56 লিঙ্গ : পুরুষ          |                  |            |
| 483   | AHY2721009       | ফটো উপলব্ধ | 484  | AHY1869015 | ফটো উপলব্ধ | 485  | AHY2799989       | ফটো উপলব্ধ |
| নাম : জাভেদ রয়<br>পিতার নাম: সাহিদ রয়<br>বাড়ির নং : 0116<br>বয়স : 22 লিঙ্গ : পুরুষ                |                  |            | নাম : সামীমা বিবি<br>স্বামীর নাম: সাবির খাঁন<br>বাড়ির নং : n0116<br>বয়স : 41 লিঙ্গ : মহিলা             |            |            | নাম : শবনম খাঁন<br>পিতার নাম: সাবির খাঁন<br>বাড়ির নং : এন0116 (243)<br>বয়স : 22 লিঙ্গ : মহিলা        |                  |            |
| 486   | AHY1293836       | ফটো উপলব্ধ | 487  | HXF0584219 | ফটো উপলব্ধ | 488  | AHY2285500       | ফটো উপলব্ধ |
| নাম : সামিনা লস্কর<br>স্বামীর নাম: সাহানওয়াজ লস্কর<br>বাড়ির নং : n0098<br>বয়স : 33 লিঙ্গ : মহিলা   |                  |            | নাম : সানোয়ার লস্কর<br>পিতার নাম: গফফার উল্লা লস্কর<br>বাড়ির নং : n0098<br>বয়স : 49 লিঙ্গ : পুরুষ     |            |            | নাম : হাসিনা লস্কর<br>স্বামীর নাম: গফফারউল্লা লস্কর<br>বাড়ির নং : n0098<br>বয়স : 76 লিঙ্গ : মহিলা    |                  |            |
| 489   | HXF1512607       | ফটো উপলব্ধ | 490  | AHY2477115 | ফটো উপলব্ধ | 491  | HXF1512557       | ফটো উপলব্ধ |
| নাম : সাহানারা লস্কর<br>স্বামীর নাম: সামোয়ার লস্কর<br>বাড়ির নং : n0098<br>বয়স : 46 লিঙ্গ : মহিলা   |                  |            | নাম : ইব্রাহিম লস্কর<br>পিতার নাম: সানোয়ার লস্কর<br>বাড়ির নং : n0098<br>বয়স : 24 লিঙ্গ : পুরুষ        |            |            | নাম : সাহানওয়াজ লস্কর<br>পিতার নাম: গফফারউল্লা লস্কর<br>বাড়ির নং : n0098<br>বয়স : 44 লিঙ্গ : পুরুষ  |                  |            |
| 492   | HXF2557007       | ফটো উপলব্ধ | 493  | AHY1955848 | ফটো উপলব্ধ | 494  | AHY1955939       | ফটো উপলব্ধ |
| নাম : ইমরান লস্কর<br>পিতার নাম: গফফারউল্লা লস্কর<br>বাড়ির নং : n0098<br>বয়স : 39 লিঙ্গ : পুরুষ      |                  |            | নাম : সাবানা খাতুন<br>পিতার নাম: জাহিদ হুসেন<br>বাড়ির নং : n0098<br>বয়স : 23 লিঙ্গ : মহিলা             |            |            | নাম : তামান্না লস্কর<br>স্বামীর নাম: ইমরান লস্কর<br>বাড়ির নং : n0098<br>বয়স : 30 লিঙ্গ : মহিলা       |                  |            |

|  |                                |   |                                |  |                                |
|--|--------------------------------|---|--------------------------------|--|--------------------------------|
| 495<br>নাম : সুজাহান সেখ<br>পিতার নাম: বড়জাহান সেখ<br>বাড়ির নং : এন0098<br>বয়স : 61 লিঙ্গ : পুরুষ       | HXF2119139<br>ফটো উপলব্ধ       | 496<br>নাম : সাবানা খাতুন<br>পিতার নাম: সানোয়ার লস্কর<br>বাড়ির নং : মানিকপুর<br>বয়স : 20 লিঙ্গ : মহিলা | AHY2859106<br>ফটো উপলব্ধ       | 497<br>নাম : মোহাম্মদ শাহওয়াজ<br>মায়ের নাম: বানু বেগম<br>বাড়ির নং : এন0062<br>বয়স : 27 লিঙ্গ : পুরুষ   | AHY2467926<br>ফটো উপলব্ধ       |
| 498<br>নাম : মনোজ কুমার সাউ<br>পিতার নাম: হুকুমচাঁদ সাউ<br>বাড়ির নং : মানিকপুর<br>বয়স : 61 লিঙ্গ : পুরুষ | AHY2857001<br>ফটো উপলব্ধ       | 499<br>নাম : পূজা সাউ<br>পিতার নাম: মনোজ কুমার সাউ<br>বাড়ির নং : n0101<br>বয়স : 31 লিঙ্গ : মহিলা        | AHY1790724<br>ফটো উপলব্ধ       | 500<br>নাম : রবি কুমার সাউ<br>পিতার নাম: মনোজ কুমার সাউ<br>বাড়ির নং : মানিকপুর<br>বয়স : 29 লিঙ্গ : পুরুষ | AHY1869007<br>ফটো উপলব্ধ       |
| 501<br>নাম : শান্তিদেবী সাউ<br>স্বামীর নাম: সঞ্জয় সাউ<br>বাড়ির নং : n0101<br>বয়স : 44 লিঙ্গ : মহিলা     | HXF2138238<br>ফটো উপলব্ধ       | 502<br>নাম : বিনোদ সাউ<br>পিতার নাম: হুকুমচাঁদ সাউ<br>বাড়ির নং : n0101<br>বয়স : 53 লিঙ্গ : পুরুষ        | WB/24/169/303211<br>ফটো উপলব্ধ | 503<br>নাম : রাজেশ কুমার সাউ<br>পিতার নাম: হুকুমচাঁদ সাউ<br>বাড়ির নং : n0101<br>বয়স : 38 লিঙ্গ : পুরুষ   | HXF0584383<br>ফটো উপলব্ধ       |
| 504<br>নাম : সুরাজ সাউ<br>পিতার নাম: হুকুম চাঁদ সাউ<br>বাড়ির নং : n0101<br>বয়স : 55 লিঙ্গ : পুরুষ        | AHY1427145<br>ফটো উপলব্ধ       | 505<br>নাম : ছোটেলাল সাউ<br>পিতার নাম: দুখীলাল সাউ<br>বাড়ির নং : n0166<br>বয়স : 59 লিঙ্গ : পুরুষ        | HXF3226628<br>ফটো উপলব্ধ       | 506<br>নাম : মালতী দেবী সাউ<br>স্বামীর নাম: ছোটেলাল সাউ<br>বাড়ির নং : n0166<br>বয়স : 53 লিঙ্গ : মহিলা    | AHY1180496<br>ফটো উপলব্ধ       |
| 507<br>নাম : সাধনা সাউ<br>স্বামীর নাম: সুরজ সাউ<br>বাড়ির নং : n0237<br>বয়স : 39 লিঙ্গ : মহিলা            | HXF3149481<br>ফটো উপলব্ধ       | 508<br>নাম : শ্যাম কুমার সাউ<br>পিতার নাম: কিশোর সাউ<br>বাড়ির নং : n0101<br>বয়স : 37 লিঙ্গ : পুরুষ      | AHY1955855<br>ফটো উপলব্ধ       | 509<br>নাম : গীতা সাউ<br>স্বামীর নাম: কিশোরী সাউ<br>বাড়ির নং : n0101<br>বয়স : 55 লিঙ্গ : মহিলা           | AHY1955863<br>ফটো উপলব্ধ       |
| 510<br>নাম : দীনেশ কুমার সাউ<br>পিতার নাম: হুকুম চাঁদ সাউ<br>বাড়ির নং : n0101<br>বয়স : 45 লিঙ্গ : পুরুষ  | WB/24/169/303485<br>ফটো উপলব্ধ | 511<br>নাম : নির্মালা সাউ<br>পিতার নাম: রাজ কিশোর সাউ<br>বাড়ির নং :<br>বয়স : 24 লিঙ্গ : মহিলা           | AHY2468148<br>ফটো উপলব্ধ       | 512<br>নাম : সীতা দেবী সাউ<br>স্বামীর নাম: রাজ কিশোর সাউ<br>বাড়ির নং : n0127<br>বয়স : 39 লিঙ্গ : মহিলা   | HXF2556702<br>ফটো উপলব্ধ       |
| 513<br>নাম : রাজ কিশোর সাউ<br>পিতার নাম: ময়না সাউ<br>বাড়ির নং : n0127<br>বয়স : 58 লিঙ্গ : পুরুষ         | AHY2285658<br>ফটো উপলব্ধ       | 514<br>নাম : শংকর বারিক<br>পিতার নাম: পাঁচু বারিক<br>বাড়ির নং : n0102<br>বয়স : 35 লিঙ্গ : পুরুষ         | AHY1427202<br>ফটো উপলব্ধ       | 515<br>নাম : আরতি বারিক<br>স্বামীর নাম: পাঁচুগোপাল বারিক<br>বাড়ির নং : n0102<br>বয়স : 49 লিঙ্গ : মহিলা   | WB/24/169/303465<br>ফটো উপলব্ধ |
| 516<br>নাম : বিজয় বারিক<br>পিতার নাম: দুলাল বারিক<br>বাড়ির নং : n0102<br>বয়স : 49 লিঙ্গ : পুরুষ         | WB/24/169/303069<br>ফটো উপলব্ধ | 517<br>নাম : সুমন বারিক<br>পিতার নাম: পাঁচু গোপাল বারিক<br>বাড়ির নং : n0102<br>বয়স : 36 লিঙ্গ : পুরুষ   | AHY1427087<br>ফটো উপলব্ধ       | 518<br>নাম : সবিতা সাউ<br>স্বামীর নাম: মনোজ কুমার সাউ<br>বাড়ির নং : মানিকপুর<br>বয়স : 52 লিঙ্গ : মহিলা   | AHY2287308<br>ফটো উপলব্ধ       |
| 519<br>নাম : শাহানাজ পারভীন<br>পিতার নাম: সারোবার আনসারি<br>বাড়ির নং : নং080<br>বয়স : 24 লিঙ্গ : মহিলা   | AHY2480242<br>ফটো উপলব্ধ       | 520<br>নাম : পম্পা বারিক<br>স্বামীর নাম: বিজয় বারিক<br>বাড়ির নং : n0102<br>বয়স : 36 লিঙ্গ : মহিলা      | HXF3226487<br>ফটো উপলব্ধ       | 521<br>নাম : সঞ্জয় সাউ<br>পিতার নাম: হুকুম চাঁদ শাহ<br>বাড়ির নং : n0101<br>বয়স : 56 লিঙ্গ : পুরুষ       | AHY2287365<br>ফটো উপলব্ধ       |
| 522<br>নাম : প্রিয়া কুমারী সাউ<br>পিতার নাম: ছোটেলাল সাউ<br>বাড়ির নং : এন0050<br>বয়স : 21 লিঙ্গ : মহিলা | AHY2738078<br>ফটো উপলব্ধ       | 523<br>নাম : কম্পনা সিং<br>স্বামীর নাম: নন্দন সিং<br>বাড়ির নং : n0242<br>বয়স : 31 লিঙ্গ : মহিলা         | AHY1955889<br>ফটো উপলব্ধ       | 524<br>নাম : মহেন্দ্র সিং<br>পিতার নাম: বসন্ত সিং<br>বাড়ির নং : n0110<br>বয়স : 71 লিঙ্গ : পুরুষ          | WB/24/169/303476<br>ফটো উপলব্ধ |



|  |                  |            |   |                  |            |   |                  |            |
|--|------------------|------------|---|------------------|------------|---|------------------|------------|
| 525  | WB/24/169/303479 | ফটো উপলব্ধ | 526   | HXF2833226       | ফটো উপলব্ধ | 527   | AHY2136281       | ফটো উপলব্ধ |
| নাম : প্রেমলতা সিং<br>স্বামীর নাম: মহেন্দর সিং<br>বাড়ির নং : n0110<br>বয়স : 65 লিঙ্গ : মহিলা       |                  |            | নাম : মুকেশ কুমার সিং<br>পিতার নাম: মহেন্দর সিং<br>বাড়ির নং : n0110<br>বয়স : 40 লিঙ্গ : পুরুষ     |                  |            | নাম : নন্দন সিং<br>পিতার নাম: অধীর সিং<br>বাড়ির নং : n0309<br>বয়স : 33 লিঙ্গ : পুরুষ                |                  |            |
| 528  | HXF1652163       | ফটো উপলব্ধ | 529   | AHY2093797       | ফটো উপলব্ধ | 530   | HXF2556116       | ফটো উপলব্ধ |
| নাম : অধীর সিং<br>পিতার নাম: অঞ্জিত সিং<br>বাড়ির নং : n0311<br>বয়স : 66 লিঙ্গ : পুরুষ              |                  |            | নাম : বেবী সোম<br>স্বামীর নাম: দিয়ারাদিন আলি সোম<br>বাড়ির নং : n0887<br>বয়স : 40 লিঙ্গ : মহিলা   |                  |            | নাম : আকবার সেখ<br>পিতার নাম: আলি আহমেদ সেখ<br>বাড়ির নং : n0109<br>বয়স : 44 লিঙ্গ : পুরুষ           |                  |            |
| 531  | AHY0844498       | ফটো উপলব্ধ | 532   | HXF2831071       | ফটো উপলব্ধ | 533   | AHY1813278       | ফটো উপলব্ধ |
| নাম : হানিফ<br>পিতার নাম: আব্বাস<br>বাড়ির নং :<br>বয়স : 36 লিঙ্গ : পুরুষ                           |                  |            | নাম : আসমা বিবি সেখ<br>স্বামীর নাম: আকতার আলি সেখ<br>বাড়ির নং : এন0012<br>বয়স : 41 লিঙ্গ : মহিলা  |                  |            | নাম : আসরাফ সেখ<br>পিতার নাম: আলি আহমাদ সেখ<br>বাড়ির নং : n0109<br>বয়স : 31 লিঙ্গ : পুরুষ           |                  |            |
| 534  | WB/24/169/276495 | ফটো উপলব্ধ | 535   | WB/24/169/303502 | ফটো উপলব্ধ | 536   | HXF0584482       | ফটো উপলব্ধ |
| নাম : হামিদ সেখ<br>পিতার নাম: আব্বাস সেখ<br>বাড়ির নং :<br>বয়স : 50 লিঙ্গ : পুরুষ                   |                  |            | নাম : আনোয়ারা সেখ<br>স্বামীর নাম: কামাল সেখ<br>বাড়ির নং : n0106<br>বয়স : 61 লিঙ্গ : মহিলা        |                  |            | নাম : শবনামখাতুন সেখ<br>পিতার নাম: আজিমুদ্দিন সেখ<br>বাড়ির নং : n0132<br>বয়স : 48 লিঙ্গ : মহিলা     |                  |            |
| 537  | AHY0882126       | ফটো উপলব্ধ | 538   | AHY1641539       | ফটো উপলব্ধ | 539   | WB/24/169/303634 | ফটো উপলব্ধ |
| নাম : সেখ নিজামুদ্দিন<br>পিতার নাম: সেখ আজিমুদ্দিন<br>বাড়ির নং : n0132<br>বয়স : 37 লিঙ্গ : পুরুষ   |                  |            | নাম : আফসানা খাতুন সেখ<br>পিতার নাম: আজিমুদ্দিন সেখ<br>বাড়ির নং : n0132<br>বয়স : 32 লিঙ্গ : মহিলা |                  |            | নাম : শবওয়ারী সেখ<br>স্বামীর নাম: মেহেবুব আলম সেখ<br>বাড়ির নং : n0095<br>বয়স : 61 লিঙ্গ : মহিলা    |                  |            |
| 540  | AHY1790955       | ফটো উপলব্ধ | 541   | HXF2556801       | ফটো উপলব্ধ | 542   | AHY1638576       | ফটো উপলব্ধ |
| নাম : ইস্তেখার আলম<br>পিতার নাম: সাহেব রাজা<br>বাড়ির নং : n0095<br>বয়স : 45 লিঙ্গ : পুরুষ          |                  |            | নাম : আকতারী বেগম সেখ<br>স্বামীর নাম: ইস্তেখার আলম<br>বাড়ির নং : n0095<br>বয়স : 40 লিঙ্গ : মহিলা  |                  |            | নাম : নূর ইসলাম সেখ<br>পিতার নাম: সুজাহান সেখ<br>বাড়ির নং : এন0054<br>বয়স : 34 লিঙ্গ : পুরুষ        |                  |            |
| 543  | AHY1427178       | ফটো উপলব্ধ | 544   | AHY0882209       | ফটো উপলব্ধ | 545   | WB/24/169/303240 | ফটো উপলব্ধ |
| নাম : হায়দার হুসেইন সেখ<br>পিতার নাম: আলি আহমাদ সেখ<br>বাড়ির নং : n0109<br>বয়স : 46 লিঙ্গ : পুরুষ |                  |            | নাম : বাবলু<br>পিতার নাম: আলি আহমাদ সেখ<br>বাড়ির নং : n0109<br>বয়স : 36 লিঙ্গ : পুরুষ             |                  |            | নাম : আন্ডরা সেখ<br>স্বামীর নাম: আলি আহমাদ সেখ<br>বাড়ির নং : n0109<br>বয়স : 66 লিঙ্গ : মহিলা        |                  |            |
| 546  | AHY1641620       | ফটো উপলব্ধ | 547   | HXF2833192       | ফটো উপলব্ধ | 548   | HXF2120723       | ফটো উপলব্ধ |
| নাম : সালমা বিবি<br>স্বামীর নাম: আকবর সেখ<br>বাড়ির নং : n0109<br>বয়স : 34 লিঙ্গ : মহিলা            |                  |            | নাম : নেহাল আলম সেখ<br>পিতার নাম: মেহেবুব আলম<br>বাড়ির নং : n0095<br>বয়স : 38 লিঙ্গ : পুরুষ       |                  |            | নাম : গ্যাজালু আলম সেখ<br>স্বামীর নাম: নূর ইসলাম সেখ<br>বাড়ির নং : এন0095<br>বয়স : 38 লিঙ্গ : মহিলা |                  |            |
| 549  | AHY2676609       | ফটো উপলব্ধ | 550   | AHY2764405       | ফটো উপলব্ধ | 551   | AHY2799740       | ফটো উপলব্ধ |
| নাম : রওসান বিবি<br>স্বামীর নাম: হামিদ সেখ<br>বাড়ির নং : এন0024<br>বয়স : 38 লিঙ্গ : মহিলা          |                  |            | নাম : সেখ সবাব আলম<br>পিতার নাম: ইস্তেখার আলম<br>বাড়ির নং : নং001<br>বয়স : 21 লিঙ্গ : পুরুষ       |                  |            | নাম : সেখ সাজাদ আলম<br>পিতার নাম: ইস্তেখার আলম<br>বাড়ির নং : এন0095 (243)<br>বয়স : 20 লিঙ্গ : পুরুষ |                  |            |
| 552  | AHY0882233       | ফটো উপলব্ধ | 553   | AHY1641497       | ফটো উপলব্ধ | 554   | HXF3226669       | ফটো উপলব্ধ |
| নাম : সেখ সাহাজাদা<br>পিতার নাম: কামাল<br>বাড়ির নং : n0106<br>বয়স : 40 লিঙ্গ : পুরুষ               |                  |            | নাম : গঙ্গা সাগর হরিজন<br>পিতার নাম: গিলোহি হরিজন<br>বাড়ির নং : n0170<br>বয়স : 56 লিঙ্গ : পুরুষ   |                  |            | নাম : সংঘমিত্র হরিজন<br>স্বামীর নাম: গঙ্গাসাগর রাম<br>বাড়ির নং : n0170<br>বয়স : 59 লিঙ্গ : মহিলা    |                  |            |



বিধানসভা নির্বাচনকেন্দ্রের নং, নাম : 174-সাঁকরাইল  
ভাগ নং, নাম : 2-পোঃ অফিস লাইন (নিউ লাইন)

|   |            |            |   |            |            |   |            |            |
|---|------------|------------|---|------------|------------|---|------------|------------|
| 555   | AHY1641653 | ফটো উপলব্ধ | 556   | AHY1869098 | ফটো উপলব্ধ | 557   | AHY2566073 | ফটো উপলব্ধ |
| নাম : লালা হরিজন<br>পিতার নাম: গঙ্গাসাগর হরিজন<br>বাড়ির নং : n0170<br>বয়স : 36 লিঙ্গ : পুরুষ                |            |            | নাম : সুরজ কুমার<br>পিতার নাম: গঙ্গা সাগর<br>বাড়ির নং : n0170<br>বয়স : 31 লিঙ্গ : পুরুষ               |            |            | নাম : জাকির হুসেন<br>পিতার নাম: মুকতার হুসেন<br>বাড়ির নং : এন001<br>বয়স : 27 লিঙ্গ : পুরুষ                      |            |            |
| 558   | AHY2468114 | ফটো উপলব্ধ | 559   | AHY2468031 | ফটো উপলব্ধ | 560   | XXR2583557 | ফটো উপলব্ধ |
| নাম : মোহাম্মদ মুবাসির হসেন রজবি<br>পিতার নাম: মোজাম্মিল হসেন রিজবি<br>বাড়ির নং :<br>বয়স : 24 লিঙ্গ : পুরুষ |            |            | নাম : নবি হোসেন আনসারি<br>পিতার নাম: মুসলিম আনসারি<br>বাড়ির নং :<br>বয়স : 24 লিঙ্গ : পুরুষ            |            |            | নাম : সাবানা আফরীন<br>স্বামীর নাম: সেখ নূর আলাম<br>বাড়ির নং : 23/7, মানিকপুর নিউ লাইন<br>বয়স : 26 লিঙ্গ : মহিলা |            |            |
| 561   | ZTA1910918 | ফটো উপলব্ধ | 562   | AHY2873636 | ফটো উপলব্ধ | 563   | AHY2878718 | ফটো উপলব্ধ |
| নাম : শুকতারা লস্কর<br>পিতার নাম: আরেশ লস্কর<br>বাড়ির নং : 013<br>বয়স : 35 লিঙ্গ : মহিলা                    |            |            | নাম : রসিদা খান<br>স্বামীর নাম: মোদাশ্শির হুসেন<br>বাড়ির নং : এন0248<br>বয়স : 28 লিঙ্গ : মহিলা        |            |            | নাম : ঋতটিক পাসি<br>পিতার নাম: মুকতার পাসি<br>বাড়ির নং : এন0131<br>বয়স : 26 লিঙ্গ : পুরুষ                       |            |            |
| 564   | AHY2879427 | ফটো উপলব্ধ | 565   | AHY2879393 | ফটো উপলব্ধ | 566   | AHY2880128 | ফটো উপলব্ধ |
| নাম : মোজাম্মিল হুসেন<br>পিতার নাম: মোজাম্মিল হুসেন রজবী<br>বাড়ির নং : এন0248<br>বয়স : 22 লিঙ্গ : পুরুষ     |            |            | নাম : নেহা পরবিন<br>পিতার নাম: নিহাল আনসারি<br>বাড়ির নং : এন0100<br>বয়স : 23 লিঙ্গ : মহিলা            |            |            | নাম : আফতাব আলম রজবী<br>পিতার নাম: মোজাম্মিল হুসেন রজবী<br>বাড়ির নং : এন0248<br>বয়স : 19 লিঙ্গ : পুরুষ          |            |            |
| 567   | AHY2881175 | ফটো উপলব্ধ | 568   | AHY2881324 | ফটো উপলব্ধ | 569   | AHY2881548 | ফটো উপলব্ধ |
| নাম : সাবা পরবিন<br>পিতার নাম: জুহেল আহমদ<br>বাড়ির নং : এন0049<br>বয়স : 19 লিঙ্গ : মহিলা                    |            |            | নাম : আজাদ আনসারি<br>মায়ের নাম: জুবেদা বিবি<br>বাড়ির নং : এন0209<br>বয়স : 19 লিঙ্গ : পুরুষ           |            |            | নাম : সহজাদ আনসারি<br>মায়ের নাম: জুবেদা বিবি<br>বাড়ির নং : এন0209<br>বয়স : 19 লিঙ্গ : পুরুষ                    |            |            |
| 570   | AHY2881555 | ফটো উপলব্ধ | 571   | AHY2897635 | ফটো উপলব্ধ | 572   | AHY2898211 | ফটো উপলব্ধ |
| নাম : রৌনক খাতুন<br>পিতার নাম: হামিদ সেখ<br>বাড়ির নং : এন0024<br>বয়স : 19 লিঙ্গ : মহিলা                     |            |            | নাম : মোহাম্মদ সাজ্জাদ<br>মায়ের নাম: সাহানি খাতুন<br>বাড়ির নং : পাট নং 243<br>বয়স : 19 লিঙ্গ : পুরুষ |            |            | নাম : মুসকান পর্বেন<br>স্বামীর নাম: অসরাফ, ঙ<br>বাড়ির নং : এন0109<br>বয়স : 24 লিঙ্গ : মহিলা                     |            |            |
| 573   | AHY2907988 | ফটো উপলব্ধ |   |            |            |   |            |            |
| নাম : ভাস্কর বারিক<br>পিতার নাম: বিজয় বারিক<br>বাড়ির নং : 1<br>বয়স : 21 লিঙ্গ : পুরুষ                      |            |            |   |            |            |   |            |            |



|  |   |            |            |  |   |            |            |   |   |            |            |
|--|---|------------|------------|--|---|------------|------------|---|---|------------|------------|
| 574  | 2 | AHY2933638 | ফটো উপলব্ধ | 575  | 2 | AHY2933646 | ফটো উপলব্ধ | 576   | 2 | AHY2933612 | ফটো উপলব্ধ |
| <p>নাম : সঙ্গীতা দাস<br/>পিতার নাম: বিরজু দাস<br/>বাড়ির নং : এন0055<br/>বয়স : 18 লিঙ্গ : মহিলা</p>                     |   |            |            | <p>নাম : সোয়েব সৈখ<br/>পিতার নাম: নুরসালাম সেখ<br/>বাড়ির নং : এন0016<br/>বয়স : 18 লিঙ্গ : পুরুষ</p>                   |   |            |            | <p>নাম : মোহাম্মদ মোজ্জ মিল আনসারি<br/>পিতার নাম: মোহাম্মদ ইজহার আলম<br/>বাড়ির নং : এন0049<br/>বয়স : 18 লিঙ্গ : পুরুষ</p> |   |            |            |
| 577  | 2 | AHY2933661 | ফটো উপলব্ধ | 578  | 2 | AHY2933695 | ফটো উপলব্ধ | 579   | 2 | AHY2936524 | ফটো উপলব্ধ |
| <p>নাম : গুলশন খাতুন<br/>পিতার নাম: মোহাম্মদ নইম আনসারি<br/>বাড়ির নং : এন0187<br/>বয়স : 18 লিঙ্গ : মহিলা</p>           |   |            |            | <p>নাম : গুলাবসা খাতুন<br/>স্বামীর নাম: সিরাজ আনসারি<br/>বাড়ির নং : এন0091<br/>বয়স : 23 লিঙ্গ : মহিলা</p>              |   |            |            | <p>নাম : সংগীতা রাম<br/>পিতার নাম: অর্জুন রাম<br/>বাড়ির নং : এন0116<br/>বয়স : 20 লিঙ্গ : মহিলা</p>                        |   |            |            |
| 580  | 2 | AHY2936532 | ফটো উপলব্ধ | 581  | 1 | AHY2936680 | ফটো উপলব্ধ |   |   |            |            |
| <p>নাম : চাঁদতারা বিবি আনসারি<br/>স্বামীর নাম: জালালুদ্দিন আনসারি<br/>বাড়ির নং : এন0286<br/>বয়স : 55 লিঙ্গ : মহিলা</p> |   |            |            | <p>নাম : অক্ষিত চৌধুরী<br/>পিতার নাম: ধ্রুব নারায়ণ চৌধুরী চৌধুরী<br/>বাড়ির নং : এন0001<br/>বয়স : 18 লিঙ্গ : পুরুষ</p> |   |            |            |   |   |            |            |

নির্বাচক সংখ্যার সারসংক্ষেপ :

A) নির্বাচকের সংখ্যা :

|  | নির্বাচক তালিকার প্রকৃতি  | নির্বাচক তালিকার পরিচিতি : | নির্বাচকের সংখ্যা :   |       |              |     |     |
|--|---|----------------------------|---|-------|--------------|-----|-----|
|  |   |                            | পুরুষ   | মহিলা | তৃতীয় লিঙ্গ | মোট |     |
| I  | মূল তালিকা  | মূল তালিকা                 | বিশেষ নিবিড় সংশোধন ২০২৬ এর চূড়ান্ত ভোটার তালিকার সহিত 09-04-2026 তারিখ অবধি সংশোধিত নির্বাচক তালিকা | 300   | 273          | 0   | 573 |
| II                                       | 1- সংযোজন তালিকা  | সংযোজনী 1                  | বিশেষ সংক্ষিপ্ত সংশোধন 2026   | 0     | 0            | 0   | 0   |
|  |   | সংযোজনী 2                  | ধারাবাহিক সংশোধন 2026   | 3     | 5            | 0   | 8   |
|  |   | মোট                        |   | 3     | 5            | 0   | 8   |
| III                                      | 2- বিয়োজন তালিকা   | সংযোজনী 1                  | বিশেষ সংক্ষিপ্ত সংশোধন 2026   | 0     | 0            | 0   | 0   |
|  |   | সংযোজনী 2                  | ধারাবাহিক সংশোধন 2026   | 0     | 1            | 0   | 1   |
|  |   | মোট                        |   | 0     | 1            | 0   | 1   |
| IV                                       | 'লিঙ্গ ক্ষেত্রের' পরিবর্তনের কারণে পার্থক্য                       |                            |   | 0     | 0            | 0   | 0   |
| V  | বিচারপ্রক্রিয়ার অধীনস্থ  |                            |   | 0     | 0            | 0   | 0   |
| VI                                       | বিচার বিভাগীয় আধিকারিক কর্তৃক বিচারপূর্বক নিষ্পত্তির পর বিয়োজিত |                            |   | 15    | 24           | 0   | 39  |
| নির্বাচকের মোট সংখ্যা (I+II-III+IV-V-VI) |   |                            |   | 288   | 253          | 0   | 541 |

B) ক্রটি সংশোধনের সংখ্যা :

| নির্বাচক তালিকার প্রকৃতি | নির্বাচক তালিকার পরিচিতি :  | ক্রটি সংশোধনের সংখ্যা : |
|--------------------------|-----------------------------|-------------------------|
| সংযোজনী 1                | বিশেষ সংক্ষিপ্ত সংশোধন 2026 | 0                       |
| সংযোজনী 2                | ধারাবাহিক সংশোধন 2026       | 0                       |
|                          | মোট                         | 0                       |

নির্বাচক নিবন্ধন আধিকারিকের স্বাক্ষর

E-মৃত, S-স্থানান্তরিত, R-একাধিকবার অন্তর্ভুক্ত, M-নিখোঁজ, Q-যোগ্য নহে