

## নির্বাচক তালিকা 2026 S25 পশ্চিমবঙ্গ



বিধানসভা নির্বাচনক্ষেত্রের নং, নাম ও সংরক্ষণের স্থিতি : 176 - উলুবেড়িয়া পূর্ব (সাধারণ)		অংশ নং : 136																			
বিধানসভা নির্বাচনক্ষেত্রটি যে লোকসভা নির্বাচনক্ষেত্রের / ক্ষেত্রসমূহের অন্তর্ভুক্ত তার নং, নাম ও সংরক্ষণ স্থিতি : 26 - উলুবেড়িয়া (সাধারণ)																					
1. সংশোধনের পূর্ণ বিবরণ																					
সংশোধনের বৎসর :	2026	নির্বাচক তালিকার পরিচিতি : বিশেষ নিবিড় সংশোধন ২০২৬ এর চূড়ান্ত ভোটার তালিকার সহিত 09-04-2026 তারিখ অবধি সংশোধিত নির্বাচক তালিকা																			
ভিত্তি তারিখ :	01-01-2026																				
সংশোধনের প্রকৃতি :	ধারাবাহিক সংশোধন 2026																				
প্রকাশনার তারিখ :	09-04-2026																				
2. অংশ ও নির্বাচনী এলাকার পূর্ণ বিবরণ :																					
অংশের ভাগ নং ও নাম :																					
1-বাউড়িয়া গভঃ কলোনী নং-2(অংশ)(শরত পরী)		<table border="1" style="width: 100%; border-collapse: collapse;"> <tr> <td>প্রধান শহর/গ্রাম</td> <td>: উলুবেড়িয়া</td> </tr> <tr> <td>ওয়ার্ড</td> <td>: 011</td> </tr> <tr> <td>থানা</td> <td>: বাউড়িয়া</td> </tr> <tr> <td>গ্রাম পঞ্চগয়েত</td> <td>:</td> </tr> <tr> <td>ব্লক</td> <td>:</td> </tr> <tr> <td>মহকুমা</td> <td>: উলুবেড়িয়া</td> </tr> <tr> <td>জেলা</td> <td>: হাওড়া</td> </tr> <tr> <td>পিন</td> <td>: 711307</td> </tr> </table>				প্রধান শহর/গ্রাম	: উলুবেড়িয়া	ওয়ার্ড	: 011	থানা	: বাউড়িয়া	গ্রাম পঞ্চগয়েত	:	ব্লক	:	মহকুমা	: উলুবেড়িয়া	জেলা	: হাওড়া	পিন	: 711307
প্রধান শহর/গ্রাম	: উলুবেড়িয়া																				
ওয়ার্ড	: 011																				
থানা	: বাউড়িয়া																				
গ্রাম পঞ্চগয়েত	:																				
ব্লক	:																				
মহকুমা	: উলুবেড়িয়া																				
জেলা	: হাওড়া																				
পিন	: 711307																				
3. ভোট গ্রহন কেন্দ্রের পূর্ণ বিবরণ :																					
ভোট গ্রহন কেন্দ্রের নং, নাম :		ভোট গ্রহন কেন্দ্রের শ্রেণী :		শহরাঞ্চল																	
136 - সর্বদয় গ্রাম প্রাথমিক স্কুল		এই অংশে সহায়ক ভোটগ্রহন কেন্দ্রের সংখ্যা :		0																	
ভোট গ্রহন কেন্দ্রের ঠিকানা :																					
সর্বদয় গ্রাম প্রাথমিক স্কুল, রুম-২, বাউড়িয়া গভঃ কলোনী-2																					
4. নির্বাচকের সংখ্যা :																					
প্রথম ক্রমিক নং	শেষ ক্রমিক নং	মোট সংখ্যা																			
		পুরুষ	মহিলা	তৃতীয় লিঙ্গ	মোট																
1	735	374	343	0	717																

নির্বাচক নিবন্ধন আধিকারিকের স্বাক্ষর

Nazri Naksha



Google Map View



Polling Station Building Front View

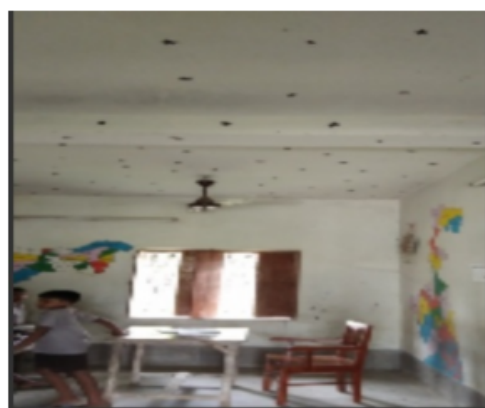

Polling Station Front View

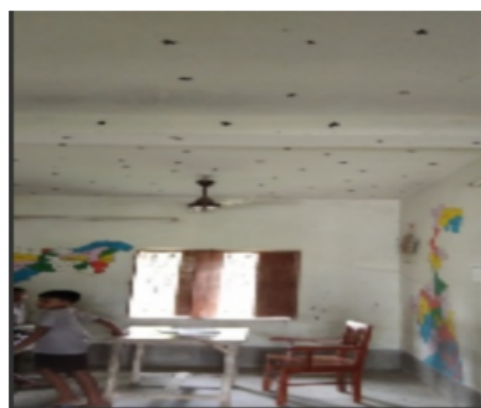

Cad View



Key MAP View

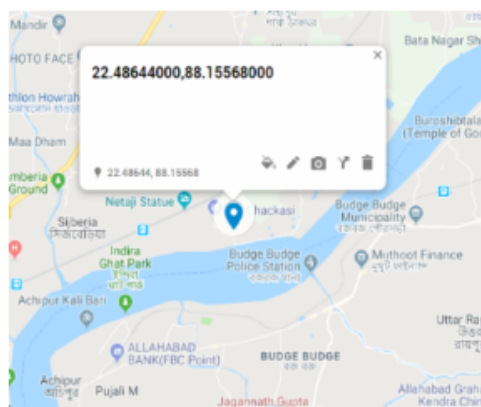



বিধানসভা নির্বাচনক্ষেত্রের নং, নাম : 176-উলুবেড়িয়া পূর্ব  
ভাগ নং, নাম : 1-বাউড়িয়া গভঃ কলোনী নং-2(অংশ)(শরত পল্লী)

1	AZQ1932128	নাম : মনোজ বেহেরা পিতার নাম: বাবাজি চরণ বেহেরা বাড়ির নং : 186 বয়স : 36 লিঙ্গ : পুরুষ	ফটো উপলব্ধ	2	AZQ1932177	নাম : সন্দীপ রায় পিতার নাম: রতন রায় বাড়ির নং : 00 বয়স : 25 লিঙ্গ : পুরুষ	ফটো উপলব্ধ	3	AZQ1932169	নাম : মিতালী চক্রবর্তী স্বামীর নাম: পিন্টু চক্রবর্তী বাড়ির নং : 59 বয়স : 37 লিঙ্গ : মহিলা	ফটো উপলব্ধ
4	AZQ1932193	নাম : সুপ্রিয়া সিং স্বামীর নাম: রাহুল সিং বাড়ির নং : 239 বয়স : 29 লিঙ্গ : মহিলা	ফটো উপলব্ধ	5	AZQ1932201	নাম : কমলা মাঝি পিতার নাম: ছেদীলাল মাঝি বাড়ির নং : 261 বয়স : 27 লিঙ্গ : মহিলা	ফটো উপলব্ধ	6	AZQ1932268	নাম : অশোক সোনা পিতার নাম: বাসুদেব সোনা বাড়ির নং : 25 বয়স : 49 লিঙ্গ : পুরুষ	ফটো উপলব্ধ
7	AZQ1932243	নাম : অপর্ণা মন্ডল স্বামীর নাম: বরুণ মন্ডল বাড়ির নং : 86 বয়স : 30 লিঙ্গ : মহিলা	ফটো উপলব্ধ	8	AZQ1932235	নাম : শঙ্করী সোনা স্বামীর নাম: অশোক সোনা বাড়ির নং : 25 বয়স : 30 লিঙ্গ : মহিলা	ফটো উপলব্ধ	9	AZQ1932102	নাম : বিজয় বেহেরা পিতার নাম: বাবাজি চরণ বেহেরা বাড়ির নং : 186 বয়স : 42 লিঙ্গ : পুরুষ	ফটো উপলব্ধ
10	AZQ1932151	নাম : বুদ্ধদেব কুমার রায় পিতার নাম: স্বপন কুমার রায় বাড়ির নং : 121 বয়স : 26 লিঙ্গ : পুরুষ	ফটো উপলব্ধ	11	AZQ1932219	নাম : সোমা বেহেরা স্বামীর নাম: মনোজ বেহেরা বাড়ির নং : 00 বয়স : 30 লিঙ্গ : মহিলা	ফটো উপলব্ধ	12	AZQ1932094	নাম : রবি পাঁজা পিতার নাম: শিব পাঁজা বাড়ির নং : 209 বয়স : 26 লিঙ্গ : পুরুষ	ফটো উপলব্ধ
13	AZQ1932185	নাম : নমিতা সাউ স্বামীর নাম: গোপাল সামন্ত বাড়ির নং : 24 বয়স : 43 লিঙ্গ : মহিলা	ফটো উপলব্ধ	14	AZQ2303238	নাম : তিতলি রায় পিতার নাম: সুরত রায় বাড়ির নং : এন00121 বয়স : 22 লিঙ্গ : মহিলা	ফটো উপলব্ধ	15	AZQ1292218	নাম : অনিতা কবিরাজ স্বামীর নাম: নিত্যানন্দ কবিরাজ বাড়ির নং : n0056 বয়স : 36 লিঙ্গ : মহিলা	ফটো উপলব্ধ
16	AZQ1292135	নাম : পূজা কর স্বামীর নাম: তরুণ কর বাড়ির নং : n0055 বয়স : 34 লিঙ্গ : মহিলা	ফটো উপলব্ধ	17	MXF2557361	নাম : সোমা গুছাইত স্বামীর নাম: আনন্দ পুছাইত বাড়ির নং : 00 বয়স : 43 লিঙ্গ : মহিলা	ফটো উপলব্ধ	18	AZQ1292374	নাম : বীনা চৌধুরী স্বামীর নাম: অরুণ চৌধুরী বাড়ির নং : n0191 বয়স : 57 লিঙ্গ : মহিলা	ফটো উপলব্ধ
19	AZQ1292101	নাম : বাসুন্তী জাতি স্বামীর নাম: অক্ষয় জাতি বাড়ির নং : N/57 বয়স : 68 লিঙ্গ : মহিলা	ফটো উপলব্ধ	20	AZQ1932227	নাম : প্রিন্স শর্মা পিতার নাম: পবন শর্মা বাড়ির নং : চকাসী সরত পল্লি বয়স : 26 লিঙ্গ : পুরুষ	ফটো উপলব্ধ	21	AZQ2362283	নাম : দেবপ্রসাদ অধিকারী পিতার নাম: স্বপন অধিকারী বাড়ির নং : এন0014 বয়স : 21 লিঙ্গ : পুরুষ	ফটো উপলব্ধ
22	LXG3941093	নাম : বিজয় লক্ষী দত্ত স্বামীর নাম: সংগ্রাম দত্ত বাড়ির নং : n0241 বয়স : 45 লিঙ্গ : মহিলা	ফটো উপলব্ধ	23	AZQ2176436	নাম : রেখা দাস পিতার নাম: সহদেব দাস বাড়ির নং : N0138 বয়স : 24 লিঙ্গ : মহিলা	ফটো উপলব্ধ	24	AZQ1292226	নাম : শিবু দাস পিতার নাম: শ্যামল দাস বাড়ির নং : n0183 বয়স : 32 লিঙ্গ : পুরুষ	ফটো উপলব্ধ
25	AZQ1292010	নাম : সহদেব দাস পিতার নাম: অতুল দাস বাড়ির নং : n0198 বয়স : 45 লিঙ্গ : পুরুষ	ফটো উপলব্ধ	26	LXG4034328	নাম : অভিজিৎ দাস পিতার নাম: গনেশ দাস বাড়ির নং : n0132 বয়স : 45 লিঙ্গ : পুরুষ	ফটো উপলব্ধ	27	AZQ1292283	নাম : প্রতিমা দাস স্বামীর নাম: হরি দাস বাড়ির নং : n0051 বয়স : 44 লিঙ্গ : মহিলা	ফটো উপলব্ধ
28	AZQ1577998	নাম : মনিকা দাস স্বামীর নাম: সমীর কুমার দাস বাড়ির নং : n0223 বয়স : 39 লিঙ্গ : মহিলা	ফটো উপলব্ধ	29	AZQ1577972	নাম : বর্ষা দাস স্বামীর নাম: সুমন দাস বাড়ির নং : n0214 বয়স : 30 লিঙ্গ : মহিলা	ফটো উপলব্ধ	30	AZQ1181536	নাম : নন্দীতা দাস স্বামীর নাম: সুরজিৎ দাস বাড়ির নং : n0205 বয়স : 34 লিঙ্গ : মহিলা	ফটো উপলব্ধ



বিধানসভা নির্বাচনক্ষেত্রের নং, নাম : 176-উলুবেড়িয়া পূর্ব  
ভাগ নং, নাম : 1-বাউড়িয়া গভঃ কলোনী নং-2(অংশ)(শরত পল্লী)

31 নাম : সুরজিৎ দাস পিতার নাম: মাখনলাল দাস বাড়ির নং : n0204 বয়স : 36 লিঙ্গ : পুরুষ	LXG4106316 ফটো উপলব্ধ	32 নাম : মিলি দাস স্বামীর নাম: বিশ্বজীৎ দাস বাড়ির নং : n0203 বয়স : 33 লিঙ্গ : মহিলা	AZQ1291731 ফটো উপলব্ধ	33 নাম : বিশ্বজিৎ দাস পিতার নাম: মাখনলাল দাস বাড়ির নং : n0202 বয়স : 39 লিঙ্গ : পুরুষ	LXG3667391 ফটো উপলব্ধ
34 নাম : ময়না দাস স্বামীর নাম: মাখনলাল দাস বাড়ির নং : n0201 বয়স : 66 লিঙ্গ : মহিলা	LXG3954625 ফটো উপলব্ধ	35 নাম : মাখনলাল দাস পিতার নাম: যাদব চন্দ্র দাস বাড়ির নং : n0200 বয়স : 70 লিঙ্গ : পুরুষ	LXG3954617 ফটো উপলব্ধ	36 নাম : জয়দেব দাস পিতার নাম: মধু দাস বাড়ির নং : n0190 বয়স : 49 লিঙ্গ : পুরুষ	AZQ1292200 ফটো উপলব্ধ
37 নাম : টুকটুকি দাস স্বামীর নাম: বরুণ দাস বাড়ির নং : n0182 বয়স : 36 লিঙ্গ : মহিলা	AZQ1292085 ফটো উপলব্ধ	38 নাম : রাখী দাস স্বামীর নাম: শিবু দাস বাড়ির নং : N0183 বয়স : 28 লিঙ্গ : মহিলা	AZQ2176204 ফটো উপলব্ধ	39 নাম : কাকুলী দাস স্বামীর নাম: জয়দেব দাস বাড়ির নং : N0190 বয়স : 46 লিঙ্গ : মহিলা	AZQ2176451 ফটো উপলব্ধ
40 নাম : তপন কুমার দে পিতার নাম: প্রশান্ত দে বাড়ির নং : n0222 বয়স : 43 লিঙ্গ : পুরুষ	LXG3626348 ফটো উপলব্ধ	41 নাম : স্বপন কুমার দে পিতার নাম: প্রশান্ত দে বাড়ির নং : n0221 বয়স : 47 লিঙ্গ : পুরুষ	LXG3626322 ফটো উপলব্ধ	42 নাম : প্রশান্ত দে পিতার নাম: গোপীনাথ দে বাড়ির নং : n0219 বয়স : 71 লিঙ্গ : পুরুষ	WB/25/170/345089 ফটো উপলব্ধ
43 নাম : সুমিত্রা দে পিতার নাম: প্রশান্ত দে বাড়ির নং : n0218 বয়স : 41 লিঙ্গ : মহিলা	AZQ1046838 ফটো উপলব্ধ	44 নাম : আশা দে স্বামীর নাম: স্বপন কুমার দে বাড়ির নং : n0217 বয়স : 39 লিঙ্গ : মহিলা	LXG3626330 ফটো উপলব্ধ	45 নাম : ইন্দ্রানী দে স্বামীর নাম: তপন কুমার দে বাড়ির নং : n0011 বয়স : 47 লিঙ্গ : মহিলা	AZQ1292408 ফটো উপলব্ধ
46 নাম : সুকুমার দে পিতার নাম: প্রশান্ত দে বাড়ির নং : n0216 বয়স : 37 লিঙ্গ : পুরুষ	LXG4082848 ফটো উপলব্ধ	47 নাম : মৌমিতা দেবনাথ পিতার নাম: দীপক দেবনাথ বাড়ির নং : n0192 বয়স : 49 লিঙ্গ : মহিলা	LXH1560549 ফটো উপলব্ধ	48 নাম : সৌভিক মজুমদার পিতার নাম: মৌমিতা মজুমদার বাড়ির নং : n0192 বয়স : 28 লিঙ্গ : পুরুষ	AZQ1684158 ফটো উপলব্ধ
49 নাম : প্রতীমা দোলুই স্বামীর নাম: সুকুমার দোলুই বাড়ির নং : n0087 বয়স : 51 লিঙ্গ : মহিলা	LXG3541752 ফটো উপলব্ধ	50 নাম : সুকুমার দোলুই পিতার নাম: যতীন দোলুই বাড়ির নং : n0087 বয়স : 61 লিঙ্গ : পুরুষ	WB/25/170/600590 ফটো উপলব্ধ	51 নাম : রবীন দোলুই পিতার নাম: সুকুমার দোলুই বাড়ির নং : 87 বয়স : 26 লিঙ্গ : পুরুষ	AZQ1823293 ফটো উপলব্ধ
52 নাম : প্রিয়াঙ্কা ধাড়া স্বামীর নাম: উৎপল ধাড়া বাড়ির নং : n0251 বয়স : 27 লিঙ্গ : মহিলা	AZQ1823327 ফটো উপলব্ধ	53 নাম : নির্মল ধাড়া পিতার নাম: সমীর ধাড়া বাড়ির নং : n0134 বয়স : 36 লিঙ্গ : পুরুষ	AZQ1183193 ফটো উপলব্ধ	54 নাম : উৎপল ধাড়া পিতার নাম: সমীর ধাড়া বাড়ির নং : n0134 বয়স : 38 লিঙ্গ : পুরুষ	AZQ0960534 ফটো উপলব্ধ
55 নাম : মীনা ধাড়া স্বামীর নাম: সমীর ধাড়া বাড়ির নং : n0134 বয়স : 49 লিঙ্গ : মহিলা	WB/25/170/600273 ফটো উপলব্ধ	56 নাম : সমীর ধাড়া পিতার নাম: প্রতাপ ধাড়া বাড়ির নং : n0134 বয়স : 56 লিঙ্গ : পুরুষ	WB/25/170/600248 ফটো উপলব্ধ	57 নাম : কর্তিক সামন্ত পিতার নাম: পরেশ সামন্ত বাড়ির নং : n0076 বয়স : 32 লিঙ্গ : পুরুষ	AZQ1479179 ফটো উপলব্ধ
58 নাম : শত্ৰু পাত্র পিতার নাম: সুকুমার পাত্র বাড়ির নং : n0076 বয়স : 36 লিঙ্গ : পুরুষ	AZQ1182682 ফটো উপলব্ধ	59 নাম : লক্ষী ধাড়া স্বামীর নাম: বেচু ধাড়া বাড়ির নং : n0076 বয়স : 43 লিঙ্গ : মহিলা	LXG4107199 ফটো উপলব্ধ	60 নাম : বিনোদ ধাড়া পিতার নাম: তপন ধাড়া বাড়ির নং : n0076 বয়স : 31 লিঙ্গ : পুরুষ	AZQ1384767 ফটো উপলব্ধ

Noted After  
Verification by  
Judicial Officers



বিধানসভা নির্বাচনকেন্দ্রের নং, নাম : 176-উলুবাড়িয়া পূর্ব  
ভাগ নং, নাম : 1-বাউড়িয়া গভঃ কলোনী নং-2(অংশ)(শরত পল্লী)

61	LXG4107033	নাম : সেখ সুকিষ্ণ রঙ্গম ঠাড়া স্বামীর নাম : সেখ জাহাঙ্গীর স্বামী ঠাড়া বাড়ির নং : n0076 বয়স : 53 লিঙ্গ : মহিলা	ফটো উপলব্ধ	62	LXG4107041	নাম : তপন ধাড়া পিতার নাম : কেশব ধাড়া বাড়ির নং : এন0008 বয়স : 53 লিঙ্গ : পুরুষ	ফটো উপলব্ধ	63	AZQ2251890	নাম : সঙ্গীতা ধাড়া স্বামীর নাম : নির্মল ধাড়া বাড়ির নং : এন00134 বয়স : 23 লিঙ্গ : মহিলা	ফটো উপলব্ধ
64	LXG2998888	নাম : সহদেব মাল পিতার নাম : ভরনী মাল বাড়ির নং : বয়স : 52 লিঙ্গ : পুরুষ	ফটো উপলব্ধ	65	LXG2998870	নাম : দুর্গা মাল (সিং) স্বামীর নাম : সহদেব মাল বাড়ির নং : n0158 বয়স : 50 লিঙ্গ : মহিলা	ফটো উপলব্ধ	66	LXG3627809	নাম : শ্যামলী মাল স্বামীর নাম : বাসুদেব মাল বাড়ির নং : n0211 বয়স : 42 লিঙ্গ : মহিলা	ফটো উপলব্ধ
67	AZQ1684174	নাম : কমলা ঠাড়া পিতার নাম : অনন্ত ঠাড়া বাড়ির নং : n0228 বয়স : 49 লিঙ্গ : মহিলা	ফটো উপলব্ধ	68	WB/25/170/600237	নাম : আরতি ঠাড়া পিতার নাম : প্রতাপ ঠাড়া বাড়ির নং : n0211 বয়স : 50 লিঙ্গ : মহিলা	ফটো উপলব্ধ	69	AZQ1684067	নাম : প্রতাপ ঠাড়া পিতার নাম : নন্দলাল ঠাড়া বাড়ির নং : বয়স : 74 লিঙ্গ : পুরুষ	ফটো উপলব্ধ
70	AZQ1684075	নাম : সাধনা ঠাড়া স্বামীর নাম : প্রতাপ ঠাড়া বাড়ির নং : n0158 বয়স : 69 লিঙ্গ : মহিলা	ফটো উপলব্ধ	71	AZQ1684091	নাম : অক্ষয় ঠাড়া পিতার নাম : তপন ঠাড়া বাড়ির নং : n0076 বয়স : 28 লিঙ্গ : পুরুষ	ফটো উপলব্ধ	72	LXG2998078	নাম : বেচু ঠাড়া পিতার নাম : অনন্ত ঠাড়া বাড়ির নং : n0076 বয়স : 50 লিঙ্গ : পুরুষ	ফটো উপলব্ধ
73	AZQ1384692	নাম : মৈনাক নন্দী পিতার নাম : কার্তিক নন্দী বাড়ির নং : n0026 বয়স : 31 লিঙ্গ : পুরুষ	ফটো উপলব্ধ	74	AZQ2101343	নাম : কার্তিক নন্দী পিতার নাম : নারায়ন চন্দ্র নন্দী বাড়ির নং : n0026 বয়স : 66 লিঙ্গ : পুরুষ	ফটো উপলব্ধ	75	AZQ2176550	নাম : জয়ন্তী নন্দী স্বামীর নাম : প্রীতম নন্দী বাড়ির নং : N0026 বয়স : 28 লিঙ্গ : মহিলা	ফটো উপলব্ধ
76	AZQ2116770	নাম : সন্ধ্যা নন্দী স্বামীর নাম : কার্তিক নন্দী বাড়ির নং : n0026 বয়স : 61 লিঙ্গ : মহিলা	ফটো উপলব্ধ	77	WB/25/170/600094	নাম : সুরত নন্দী পিতার নাম : সুখরঞ্জন নন্দী বাড়ির নং : n0114 বয়স : 55 লিঙ্গ : পুরুষ	ফটো উপলব্ধ	78	LXG3541786	নাম : প্রীতম নন্দী পিতার নাম : কার্তিক নন্দী বাড়ির নং : n0026 বয়স : 43 লিঙ্গ : পুরুষ	ফটো উপলব্ধ
79	LXG1394691	নাম : কুন্তল নন্দী পিতার নাম : কার্তিক নন্দী বাড়ির নং : n0026 বয়স : 44 লিঙ্গ : পুরুষ	ফটো উপলব্ধ	80	AZQ1384809	নাম : সুরত নাড় পিতার নাম : সমীর নাড় বাড়ির নং : n0040 বয়স : 31 লিঙ্গ : পুরুষ	ফটো উপলব্ধ	81	WB/25/170/552231	নাম : শ্যামলী নাড় স্বামীর নাম : সমীর নাড় বাড়ির নং : n0040 বয়স : 49 লিঙ্গ : মহিলা	ফটো উপলব্ধ
82	WB/25/170/552419	নাম : সমীর নাড় পিতার নাম : গৌর নাড় বাড়ির নং : n0040 বয়স : 51 লিঙ্গ : পুরুষ	ফটো উপলব্ধ	83	AZQ1070119	নাম : রেখা নায়েক স্বামীর নাম : ছোটবাবু নায়েক বাড়ির নং : n0075 বয়স : 37 লিঙ্গ : মহিলা	ফটো উপলব্ধ	84	AZQ2021079	নাম : ছোটবাবু নায়েক পিতার নাম : গন্ধর্ব নায়েক বাড়ির নং : n0075 বয়স : 50 লিঙ্গ : পুরুষ	ফটো উপলব্ধ
85	AZQ1947894	নাম : রীনা নায়েক স্বামীর নাম : রবি নায়েক বাড়ির নং : n0075 বয়স : 51 লিঙ্গ : মহিলা	ফটো উপলব্ধ	86	AZQ1947860	নাম : রবি নায়েক পিতার নাম : গন্ধর্ব নায়েক বাড়ির নং : n0075 বয়স : 55 লিঙ্গ : পুরুষ	ফটো উপলব্ধ	87	AZQ1479096	নাম : সোমনাথ নায়েক পিতার নাম : রবি নায়েক বাড়ির নং : n0075 বয়স : 32 লিঙ্গ : পুরুষ	ফটো উপলব্ধ
88	AZQ2267896	নাম : রমেন মণ্ডল পিতার নাম : সতীশ মণ্ডল বাড়ির নং : এন0146 বয়স : 47 লিঙ্গ : পুরুষ	ফটো উপলব্ধ	89	AZQ0521286	নাম : মাধবী নাহা স্বামীর নাম : ভোলানাথ নাহা বাড়ির নং : n0146 বয়স : 49 লিঙ্গ : মহিলা	ফটো উপলব্ধ	90	WB/25/170/345650	নাম : ভোলানাথ নাহা পিতার নাম : মিলন নাহা বাড়ির নং : n0146 বয়স : 50 লিঙ্গ : পুরুষ	ফটো উপলব্ধ



বিধানসভা নির্বাচনক্ষেত্রের নং, নাম : 176-উলুবেড়িয়া পূর্ব  
ভাগ নং, নাম : 1-বাউড়িয়া গভঃ কলোনী নং-2(অংশ)(শরত পত্নী)

91	AZQ1069798	নাম : সুরজ দাস পট্টনায়ক পিতার নাম: আমিয় রনজন পট্টনায়ক বাড়ির নং : n0177 বয়স : 37 লিঙ্গ : পুরুষ	ফটো উপলব্ধ	92	LXG2910933	নাম : কার্তিক সাধুখাঁ পিতার নাম: জয়দেব সাধুখাঁ বাড়ির নং : n0259 বয়স : 44 লিঙ্গ : পুরুষ	ফটো উপলব্ধ	93	AZQ2176592	নাম : হরি প্রধান পিতার নাম: শিব প্রধান বাড়ির নং : N0259 বয়স : 79 লিঙ্গ : পুরুষ	ফটো উপলব্ধ
94	AZQ2176543	নাম : মমতা সাধুখাঁ স্বামীর নাম: কার্তিক সাধুখাঁ বাড়ির নং : N0259 বয়স : 47 লিঙ্গ : মহিলা	ফটো উপলব্ধ	95	AZQ2303386	নাম : আলোক প্রমাণিক পিতার নাম: বিশ্ব প্রমাণিক বাড়ির নং : এন120 বয়স : 34 লিঙ্গ : পুরুষ	ফটো উপলব্ধ	96	AZQ0521534	নাম : উষাদেবী প্রসাদ স্বামীর নাম: অনিল প্রসাদ বাড়ির নং : n0084 বয়স : 54 লিঙ্গ : মহিলা	ফটো উপলব্ধ
97	AZQ2303295	নাম : সুপর্ণা প্রমাণিক স্বামীর নাম: অলোক কুমার প্রমাণিক বাড়ির নং : এন000 বয়স : 28 লিঙ্গ : মহিলা	ফটো উপলব্ধ	98	LXG1548288	নাম : বাসন্তী পরামানিক স্বামীর নাম: পঞ্চ পরামানিক বাড়ির নং : 409N বয়স : 71 লিঙ্গ : মহিলা	ফটো উপলব্ধ	99	WB/25/170/600143	নাম : কার্তিক প্রামানিক পিতার নাম: আশুতোষ প্রামানিক বাড়ির নং : n0145 বয়স : 50 লিঙ্গ : পুরুষ	ফটো উপলব্ধ
100	WB/25/170/600277	নাম : পূর্ণিমা প্রামানিক স্বামীর নাম: আশুতোষ প্রামানিক বাড়ির নং : n0145 বয়স : 66 লিঙ্গ : মহিলা	ফটো উপলব্ধ	101	LXG4107058	নাম : কাশী প্রামানিক পিতার নাম: পরেশ প্রামানিক বাড়ির নং : n0095 বয়স : 39 লিঙ্গ : পুরুষ	ফটো উপলব্ধ	102	AZQ1479245	নাম : বিশ্বজিৎ প্রামানিক পিতার নাম: নিমাই প্রামানিক বাড়ির নং : n0095 বয়স : 30 লিঙ্গ : পুরুষ	ফটো উপলব্ধ
103	WB/25/170/600438	নাম : সন্নী প্রামানিক স্বামীর নাম: নিমাই প্রামানিক বাড়ির নং : n0095 বয়স : 50 লিঙ্গ : মহিলা	ফটো উপলব্ধ	104	WB/25/170/600198	নাম : নিমাই প্রামানিক পিতার নাম: বিজয় প্রামানিক বাড়ির নং : n0095 বয়স : 57 লিঙ্গ : পুরুষ	ফটো উপলব্ধ	105	AZQ1479112	নাম : কার্তিক প্রামানিক পিতার নাম: পরেশ প্রামানিক বাড়ির নং : n0095 বয়স : 32 লিঙ্গ : পুরুষ	ফটো উপলব্ধ
106	WB/25/170/600439	নাম : বাসন্তী প্রামানিক স্বামীর নাম: পরেশ প্রামানিক বাড়ির নং : n0095 বয়স : 56 লিঙ্গ : মহিলা	ফটো উপলব্ধ	107	LXG4107207	নাম : পরেশ প্রামানিক পিতার নাম: বিজয় প্রামানিক বাড়ির নং : n0095 বয়স : 65 লিঙ্গ : পুরুষ	ফটো উপলব্ধ	108	AZQ1479120	নাম : তপন প্রামানিক পিতার নাম: নোকু প্রামানিক বাড়ির নং : n0095 বয়স : 31 লিঙ্গ : পুরুষ	ফটো উপলব্ধ
109	LXG0930131	নাম : লীলা প্রামানিক স্বামীর নাম: নোকু প্রামানিক বাড়ির নং : n0095 বয়স : 54 লিঙ্গ : মহিলা	ফটো উপলব্ধ	110	LXG3542008	নাম : নোকু প্রামানিক পিতার নাম: বিজয় প্রামানিক বাড়ির নং : n0095 বয়স : 69 লিঙ্গ : পুরুষ	ফটো উপলব্ধ	111	AZQ1577865	নাম : লিপিকা প্রামানিক স্বামীর নাম: আলোক প্রামানিক বাড়ির নং : n0038 বয়স : 40 লিঙ্গ : মহিলা	ফটো উপলব্ধ
112	AZQ1948330	নাম : আলোক প্রামানিক পিতার নাম: শ্রীকৃষ্ণ প্রামানিক বাড়ির নং : n0038 বয়স : 56 লিঙ্গ : পুরুষ	ফটো উপলব্ধ	113	AZQ1292127	নাম : অর্চনা প্রামানিক স্বামীর নাম: অমিতাভ প্রামানিক বাড়ির নং : n0038 বয়স : 51 লিঙ্গ : মহিলা	ফটো উপলব্ধ	114	AZQ1183367	নাম : অমিতাভ প্রামানিক পিতার নাম: শ্রীকৃষ্ণ প্রামানিক বাড়ির নং : n0038 বয়স : 65 লিঙ্গ : পুরুষ	ফটো উপলব্ধ
115	WB/25/170/600514	নাম : রীতা মহারানা স্বামীর নাম: নিরঞ্জন মহারানা বাড়ির নং : n0088 বয়স : 56 লিঙ্গ : মহিলা	ফটো উপলব্ধ	116	AZQ0523845	নাম : রামু মহারানা পিতার নাম: নিরঞ্জন মহারানা বাড়ির নং : n0088 বয়স : 36 লিঙ্গ : পুরুষ	ফটো উপলব্ধ	117	LXG1359884	নাম : নিরঞ্জন মহারানা পিতার নাম: শুকদেব মহারানা বাড়ির নং : 273 বয়স : 71 লিঙ্গ : পুরুষ	ফটো উপলব্ধ
118	AZQ1182807	নাম : কল্পনা প্রামানিক পিতার নাম: আশুতোষ প্রামানিক বাড়ির নং : n0088 বয়স : 38 লিঙ্গ : মহিলা	ফটো উপলব্ধ	119	AZQ1182815	নাম : মায়্যা প্রামানিক পিতার নাম: আশুতোষ প্রামানিক বাড়ির নং : এন0095 বয়স : 36 লিঙ্গ : মহিলা	ফটো উপলব্ধ	120	AZQ2258911	নাম : রিম্পা প্রামানিক স্বামীর নাম: বিশ্বজিৎ প্রামানিক বাড়ির নং : এন0095 বয়স : 26 লিঙ্গ : মহিলা	ফটো উপলব্ধ



বিধানসভা নির্বাচনক্ষেত্রের নং, নাম : 176-উলুবেড়িয়া পূর্ব  
ভাগ নং, নাম : 1-বাউড়িয়া গভঃ কলোনী নং-2(অংশ)(শরত পল্লী)

121	LXG3668241	নাম : পল্টু মহারানা পিতার নাম: নিরঞ্জন মহারানা বাড়ির নং : n0088 বয়স : 39 লিঙ্গ : পুরুষ	ফটো উপলব্ধ	122	WB/25/170/600258	নাম : আন্তোষ প্রামানিক পিতার নাম: বিপিন প্রামানিক বাড়ির নং : n0088 বয়স : 82 লিঙ্গ : পুরুষ	ফটো উপলব্ধ	123	NUO1187574	নাম : গণেশ রাণা পিতার নাম: প্রফুল্ল রাণা বাড়ির নং : নং 88 বয়স : 35 লিঙ্গ : পুরুষ	ফটো উপলব্ধ
124	AZQ1932086	নাম : সুস্মিতা প্রামানিক স্বামীর নাম: কার্তিক প্রামানিক বাড়ির নং : 75 বয়স : 26 লিঙ্গ : মহিলা	ফটো উপলব্ধ	125	AZQ1683960	নাম : অর্পিতা প্রামানিক পিতার নাম: অমিতাভ প্রামানিক বাড়ির নং : n0038 বয়স : 29 লিঙ্গ : মহিলা	ফটো উপলব্ধ	126	AZQ1180686	নাম : দিল্লী পাখিরা স্বামীর নাম: অভিজিৎ পাখিরা বাড়ির নং : এন00 বয়স : 37 লিঙ্গ : মহিলা	ফটো উপলব্ধ
127	AZQ1180652	নাম : অভিজিৎ পাখিরা পিতার নাম: হরিপদ পাখিরা বাড়ির নং : এন00 বয়স : 37 লিঙ্গ : পুরুষ	ফটো উপলব্ধ	128	AZQ1479310	নাম : বিজলী পাঁজা স্বামীর নাম: শিব পাঁজা বাড়ির নং : n0210 বয়স : 49 লিঙ্গ : মহিলা	ফটো উপলব্ধ	129	AZQ1479302	নাম : শিব পাঁজা পিতার নাম: অমর পাঁজা বাড়ির নং : n0209 বয়স : 51 লিঙ্গ : পুরুষ	ফটো উপলব্ধ
130	LXG3541992	নাম : রীনা কাঁড়ার স্বামীর নাম: দিলীপ কাঁড়ার বাড়ির নং : n0147 বয়স : 59 লিঙ্গ : মহিলা	ফটো উপলব্ধ	131	AZQ1292150	নাম : কনিকা হালদার স্বামীর নাম: তারকনাথ হালদার বাড়ির নং : n0147 বয়স : 51 লিঙ্গ : মহিলা	ফটো উপলব্ধ	132	AZQ1292382	নাম : নন্দরানী প্রামানিক স্বামীর নাম: চন্দ্রকান্ত প্রামানিক বাড়ির নং : n0147 বয়স : 72 লিঙ্গ : মহিলা	ফটো উপলব্ধ
133	AZQ1479286	নাম : দিলীপ কাঁড়ার পিতার নাম: বঙ্কিম কাঁড়ার বাড়ির নং : n0147 বয়স : 76 লিঙ্গ : পুরুষ	ফটো উপলব্ধ	134	LXG4034005	নাম : চামেলী পাড়ুই স্বামীর নাম: গোবিন্দ পাড়ুই বাড়ির নং : N/53 বয়স : 61 লিঙ্গ : মহিলা	ফটো উপলব্ধ	135	WB/25/170/600103	নাম : গোবিন্দ পাড়ুই পিতার নাম: সুরেন্দ্র পাড়ুই বাড়ির নং : n0147 বয়স : 82 লিঙ্গ : পুরুষ	ফটো উপলব্ধ
136	AZQ2389187	নাম : দিপালী হালদার আইচ স্বামীর নাম: দীপক আইচ বাড়ির নং : এন00 বয়স : 29 লিঙ্গ : মহিলা	ফটো উপলব্ধ	137	AZQ1823269	নাম : সুকদেব পাত্র পিতার নাম: রবীন পাত্র বাড়ির নং : 25 বয়স : 27 লিঙ্গ : পুরুষ	ফটো উপলব্ধ	138	AZQ0521344	নাম : লক্ষীকান্ত পাত্র পিতার নাম: প্রফুল্ল পাত্র বাড়ির নং : n0162 বয়স : 40 লিঙ্গ : পুরুষ	ফটো উপলব্ধ
139	LXG3956745	নাম : অসীমা পাত্র স্বামীর নাম: প্রফুল্ল পাত্র বাড়ির নং : n0162 বয়স : 55 লিঙ্গ : মহিলা	ফটো উপলব্ধ	140	LXG4033957	নাম : শোভন পাত্র পিতার নাম: অষ্টম পাত্র বাড়ির নং : n0098 বয়স : 41 লিঙ্গ : পুরুষ	ফটো উপলব্ধ	141	AZQ1182716	নাম : সোনালী পাত্র স্বামীর নাম: লাল্টু পাত্র বাড়ির নং : n0098 বয়স : 35 লিঙ্গ : মহিলা	ফটো উপলব্ধ
142	LXG4107215	নাম : লাল্টু পাত্র পিতার নাম: অষ্টম পাত্র বাড়ির নং : n0098 বয়স : 44 লিঙ্গ : পুরুষ	ফটো উপলব্ধ	143	LXG3668167	নাম : অপু পাত্র পিতার নাম: অষ্টম পাত্র বাড়ির নং : n0098 বয়স : 47 লিঙ্গ : পুরুষ	ফটো উপলব্ধ	144	WB/25/170/600173	নাম : শ্যামলী পাত্র স্বামীর নাম: অষ্টম পাত্র বাড়ির নং : n0098 বয়স : 65 লিঙ্গ : মহিলা	ফটো উপলব্ধ
145	WB/25/170/600492	নাম : দীপা পাত্র স্বামীর নাম: সুকুমার পাত্র বাড়ির নং : n0028 বয়স : 52 লিঙ্গ : মহিলা	ফটো উপলব্ধ	146	WB/25/170/600493	নাম : রেনুবালা পাত্র স্বামীর নাম: দুলাল পাত্র বাড়ির নং : n0028 বয়স : 72 লিঙ্গ : মহিলা	ফটো উপলব্ধ	147	LXG3541877	নাম : শ্যামলী পাত্র স্বামীর নাম: রবীন্দ্র পাত্র বাড়ির নং : n0025 বয়স : 53 লিঙ্গ : মহিলা	ফটো উপলব্ধ
148	LXG0929901	নাম : রবীন্দ্র পাত্র পিতার নাম: হরি পাত্র বাড়ির নং : n0025 বয়স : 56 লিঙ্গ : পুরুষ	ফটো উপলব্ধ	149	AZQ2303212	নাম : আকাশ রায় পিতার নাম: সুজিত রায় বাড়ির নং : এন0098 বয়স : 24 লিঙ্গ : পুরুষ	ফটো উপলব্ধ	150	AZQ1683978	নাম : যতীন পাত্র পিতার নাম: দীপনাথ পাত্র বাড়ির নং : n0196 বয়স : 31 লিঙ্গ : পুরুষ	ফটো উপলব্ধ

Deleted After  
Approbation by  
Judicial Officers



বিধানসভা নির্বাচনক্ষেত্রের নং, নাম : 176-উলুবেড়িয়া পূর্ব  
ভাগ নং, নাম : 1-বাউড়িয়া গভঃ কলোনী নং-2(অংশ)(শরত পত্নী)

151	AZQ1065382	নাম : বাসন্তী পান স্বামীর নাম: তপন পান বাড়ির নং : n0198 বয়স : 37 লিঙ্গ : মহিলা	ফটো উপলব্ধ	152	LXG4102638	নাম : তপন পান পিতার নাম: দীপনাথ পান বাড়ির নং : n0196 বয়স : 41 লিঙ্গ : পুরুষ	ফটো উপলব্ধ	153	AZQ1384726	নাম : দীপক শর্মা পিতার নাম: কৈলাস শর্মা বাড়ির নং : n0017 বয়স : 32 লিঙ্গ : পুরুষ	ফটো উপলব্ধ
154	LXG3541893	নাম : বিমলা শর্মা স্বামীর নাম: কৈলাস শর্মা বাড়ির নং : n0017 বয়স : 62 লিঙ্গ : মহিলা	ফটো উপলব্ধ	155	AZQ1183433	নাম : সৌরভ রঞ্জন পাল পিতার নাম: স্বদেশ রঞ্জন পাল বাড়ির নং : n0013 বয়স : 34 লিঙ্গ : পুরুষ	ফটো উপলব্ধ	156	AZQ1183425	নাম : শর্মিলা পাল স্বামীর নাম: স্বদেশ রঞ্জন পাল বাড়ির নং : n0013 বয়স : 58 লিঙ্গ : মহিলা	ফটো উপলব্ধ
157	LXG3543436	নাম : জয়দেব পাল পিতার নাম: দেবকুমার পাল বাড়ির নং : n0115 বয়স : 39 লিঙ্গ : পুরুষ	ফটো উপলব্ধ	158	WB/25/170/600174	নাম : পূর্ণিমা পাল স্বামীর নাম: দেবকুমার পাল বাড়ির নং : n0115 বয়স : 62 লিঙ্গ : মহিলা	ফটো উপলব্ধ	159	WB/25/170/600275	নাম : দেবকুমার পাল পিতার নাম: পূর্ণচন্দ্র পাল বাড়ির নং : n0115 বয়স : 68 লিঙ্গ : পুরুষ	ফটো উপলব্ধ
160	AZQ1866946	নাম : ছায়া পাল অন্যান্য স্বামীর নাম: অক্ষয় পাল বাড়ির নং : n0001 বয়স : 69 লিঙ্গ : মহিলা	ফটো উপলব্ধ	161	AZQ2101269	নাম : স্বদেশরঞ্জন পাল পিতার নাম: সুশীল পাল বাড়ির নং : n0013 বয়স : 68 লিঙ্গ : পুরুষ	ফটো উপলব্ধ	162	LXG4106985	নাম : রাকেশ পাল পিতার নাম: সুখরঞ্জন পাল বাড়ির নং : n0126 বয়স : 41 লিঙ্গ : পুরুষ	ফটো উপলব্ধ
163	WB/25/170/600425	নাম : গীতা পাল স্বামীর নাম: সুখরঞ্জন বাড়ির নং : n0126 বয়স : 66 লিঙ্গ : মহিলা	ফটো উপলব্ধ	164	LXG3541901	নাম : রবীন্দ্রনাথ পাল পিতার নাম: পরেশ পাল বাড়ির নং : n0069 বয়স : 51 লিঙ্গ : পুরুষ	ফটো উপলব্ধ	165	LXG3541919	নাম : শিখা পাল স্বামীর নাম: রবীন্দ্রনাথ পাল বাড়ির নং : n0069 বয়স : 51 লিঙ্গ : মহিলা	ফটো উপলব্ধ
166	WB/25/170/600235	নাম : মালতী পাল স্বামীর নাম: শম্ভু পাল বাড়ির নং : n0094 বয়স : 64 লিঙ্গ : মহিলা	ফটো উপলব্ধ	167	LXG1360320	নাম : তুফান পাল পিতার নাম: শম্ভু পাল বাড়ির নং : 253 বয়স : 45 লিঙ্গ : পুরুষ	ফটো উপলব্ধ	168	AZQ0523829	নাম : ভাস্বতী পাল স্বামীর নাম: তুফান পাল বাড়ির নং : n0094 বয়স : 47 লিঙ্গ : মহিলা	ফটো উপলব্ধ
169	WB/25/170/600336	নাম : লালমোহন পাল পিতার নাম: লক্ষীনারায়ন পাল বাড়ির নং : n0122 বয়স : 71 লিঙ্গ : পুরুষ	ফটো উপলব্ধ	170	AZQ2021046	নাম : কার্তিক দ্বারী স্বামীর নাম: লালমোহন পাল বাড়ির নং : n0122 বয়স : 51 লিঙ্গ : মহিলা	ফটো উপলব্ধ	171	AZQ1070382	নাম : প্রসোনজিৎ পাল পিতার নাম: লালমোহন পাল বাড়ির নং : n0122 বয়স : 35 লিঙ্গ : পুরুষ	ফটো উপলব্ধ
172	LXG3541927	নাম : সমীর পাল পিতার নাম: সুখরঞ্জন পাল বাড়ির নং : n0126 বয়স : 53 লিঙ্গ : পুরুষ	ফটো উপলব্ধ	173	LXG2998250	নাম : লক্ষী পাল স্বামীর নাম: সমীর পাল বাড়ির নং : n0126 বয়স : 45 লিঙ্গ : মহিলা	ফটো উপলব্ধ	174	AZQ2021129	নাম : লক্ষী পাল স্বামীর নাম: খোকন পাল বাড়ির নং : n0017 বয়স : 65 লিঙ্গ : মহিলা	ফটো উপলব্ধ
175	AZQ2021137	নাম : শ্যামলী পাল পিতার নাম: খোকন পাল বাড়ির নং : n0017 বয়স : 48 লিঙ্গ : মহিলা	ফটো উপলব্ধ	176	AZQ1182724	নাম : নিতাই চক্রবর্তী পিতার নাম: স্বপন চক্রবর্তী বাড়ির নং : n0017 বয়স : 37 লিঙ্গ : পুরুষ	ফটো উপলব্ধ	177	AZQ1577964	নাম : টুকটুকি বকসি পিতার নাম: বিমল বকসি বাড়ির নং : n0066 বয়স : 41 লিঙ্গ : মহিলা	ফটো উপলব্ধ
178	LXG2998342	নাম : শ্রাবতী বস্তু স্বামীর নাম: সুরত বস্তু বাড়ির নং : n0100 বয়স : 43 লিঙ্গ : মহিলা	ফটো উপলব্ধ	179	LXG3542016	নাম : পঙ্কজ বস্তু পিতার নাম: বিমল বস্তু বাড়ির নং : n0066 বয়স : 44 লিঙ্গ : পুরুষ	ফটো উপলব্ধ	180	LXG3668340	নাম : বর্নালী বস্তু স্বামীর নাম: দেবরত বস্তু বাড়ির নং : n0100 বয়স : 41 লিঙ্গ : মহিলা	ফটো উপলব্ধ



বিধানসভা নির্বাচনক্ষেত্রের নং, নাম : 176-উলুবেড়িয়া পূর্ব  
ভাগ নং, নাম : 1-বাউড়িয়া গভঃ কলোনী নং-2(অংশ)(শরত পল্লী)

181 নাম : দেবব্রত বস্তু পিতার নাম : সুশান্ত বস্তু বাড়ির নং : n0100 বয়স : 53 লিঙ্গ : পুরুষ	AZQ2021095 ফটো উপলব্ধ	182 নাম : সুব্রত বস্তু পিতার নাম : সুশান্ত বস্তু বাড়ির নং : n0100 বয়স : 54 লিঙ্গ : পুরুষ	AZQ2021053 ফটো উপলব্ধ	183 নাম : রীতা ব্যানার্জী স্বামীর নাম : অশোক ব্যানার্জী বাড়ির নং : n0124 বয়স : 61 লিঙ্গ : মহিলা	AZQ2116549 ফটো উপলব্ধ
184 নাম : বিশ্বনাথ ব্যানার্জী পিতার নাম : হরিন্দাস ব্যানার্জী বাড়ির নং : n0035 বয়স : 50 লিঙ্গ : পুরুষ	AZQ1292267 ফটো উপলব্ধ	185 নাম : নীলিমা সিং স্বামীর নাম : দিনেশ সিং বাড়ির নং : n0035 বয়স : 33 লিঙ্গ : মহিলা	AZQ1384890 ফটো উপলব্ধ	186 নাম : হরিন্দাস ব্যানার্জী পিতার নাম : রাধানাথ ব্যানার্জী বাড়ির নং : n0101 বয়স : 79 লিঙ্গ : পুরুষ	WB/25/170/600086 ফটো উপলব্ধ
187 নাম : ভারতী ব্যানার্জী স্বামীর নাম : হরিন্দাস ব্যানার্জী বাড়ির নং : n0101 বয়স : 67 লিঙ্গ : মহিলা	WB/25/170/600130 ফটো উপলব্ধ	188 নাম : বাপ্পা ব্যানার্জী পিতার নাম : হরিন্দাস ব্যানার্জী বাড়ির নং : n0101 বয়স : 42 লিঙ্গ : পুরুষ	LXG3668159 ফটো উপলব্ধ	189 নাম : কল্যাণী ব্যানার্জী স্বামীর নাম : জগন্নাথ ব্যানার্জী বাড়ির নং : n0143 বয়স : 43 লিঙ্গ : মহিলা	LXG3542362 ফটো উপলব্ধ
190 নাম : সুস্মিতা মন্ডল পিতার নাম : দিলীপ মন্ডল বাড়ির নং : N0042 বয়স : 25 লিঙ্গ : মহিলা	AZQ2176352 ফটো উপলব্ধ	191 নাম : দিলীপ মন্ডল পিতার নাম : শৈলেন মন্ডল বাড়ির নং : n0042 বয়স : 55 লিঙ্গ : পুরুষ	WB/25/170/366553 ফটো উপলব্ধ	192 নাম : রীতা মন্ডল স্বামীর নাম : দিলীপ মন্ডল বাড়ির নং : n0042 বয়স : 50 লিঙ্গ : মহিলা	WB/25/170/366569 ফটো উপলব্ধ
193 নাম : দীপঙ্কর মন্ডল পিতার নাম : দিলীপ মন্ডল বাড়ির নং : n0042 বয়স : 29 লিঙ্গ : পুরুষ	AZQ1577873 ফটো উপলব্ধ	194 নাম : তপন কুমার বর্মন পিতার নাম : কৃষ্ণকান্ত বর্মন বাড়ির নং : n0224 বয়স : 65 লিঙ্গ : পুরুষ	AZQ1629377 ফটো উপলব্ধ	195 নাম : সুলতা বস্তু স্বামীর নাম : বিমল বস্তু বাড়ির নং : n0224 বয়স : 62 লিঙ্গ : মহিলা	WB/25/170/600346 ফটো উপলব্ধ
196 নাম : কমলিকা সামন্ত পিতার নাম : কমল কৃষ্ণ সামন্ত বাড়ির নং : এন042 বয়স : 23 লিঙ্গ : মহিলা	AZQ2258879 ফটো উপলব্ধ	197 নাম : মামনি বর্মন স্বামীর নাম : স্বপন বর্মন বাড়ির নং : 184 বয়স : 36 লিঙ্গ : মহিলা	AZQ1823319 ফটো উপলব্ধ	198 নাম : লতা সাউ স্বামীর নাম : বিণু সাউ বাড়ির নং : N0003 বয়স : 45 লিঙ্গ : মহিলা	AZQ2176584 ফটো উপলব্ধ
199 নাম : বন্দনা বসু স্বামীর নাম : দীপঙ্কর বসু বাড়ির নং : 163 বয়স : 29 লিঙ্গ : মহিলা	AZQ1930577 ফটো উপলব্ধ	200 নাম : প্রিয়ংকর বসু পিতার নাম : জ্যোতিষ চন্দ্র বসু বাড়ির নং : n0032 বয়স : 53 লিঙ্গ : পুরুষ	WB/25/170/600144 ফটো উপলব্ধ	201 নাম : দীপঙ্কর বসু পিতার নাম : জ্যোতিষ চন্দ্র বসু বাড়ির নং : n0163 বয়স : 52 লিঙ্গ : পুরুষ	WB/25/170/600257 ফটো উপলব্ধ
202 নাম : অষ্ট বাগ পিতার নাম : নকুল বাগ বাড়ির নং : n0050 বয়স : 57 লিঙ্গ : পুরুষ	WB/25/170/600529 ফটো উপলব্ধ	203 নাম : দয়া বাগ স্বামীর নাম : অষ্ট বাগ বাড়ির নং : n0050 বয়স : 51 লিঙ্গ : মহিলা	WB/25/170/600552 ফটো উপলব্ধ	204 নাম : বাঁশি বাগ পিতার নাম : অষ্ট বাগ বাড়ির নং : n0050 বয়স : 37 লিঙ্গ : পুরুষ	AZQ1479211 ফটো উপলব্ধ
205 নাম : তনয় মাল পিতার নাম : সহদেব মাল বাড়ির নং : N0050 বয়স : 24 লিঙ্গ : পুরুষ	AZQ2176394 ফটো উপলব্ধ	206 নাম : প্রশ্নেনজিৎ দাস পিতার নাম : উত্তম কুমার দাস বাড়ির নং : n0159 বয়স : 39 লিঙ্গ : পুরুষ	AZQ1577808 ফটো উপলব্ধ	207 নাম : দিপালী দাস স্বামীর নাম : উত্তম কুমার দাস বাড়ির নং : n0159 বয়স : 55 লিঙ্গ : মহিলা	AZQ1577816 ফটো উপলব্ধ
208 নাম : উত্তম কুমার দাস পিতার নাম : বিশ্বনাথ দাস বাড়ির নং : n0159 বয়স : 60 লিঙ্গ : পুরুষ	AZQ1577824 ফটো উপলব্ধ	209 নাম : অনিমা বারুই স্বামীর নাম : শৈলেন বারুই বাড়ির নং : এন0159 বয়স : 63 লিঙ্গ : মহিলা	LXG3542065 ফটো উপলব্ধ	210 নাম : মৌমিতা বারিক স্বামীর নাম : কমল বারিক বাড়ির নং : এন0176 বয়স : 30 লিঙ্গ : মহিলা	AZQ2143022 ফটো উপলব্ধ



বিধানসভা নির্বাচনক্ষেত্রের নং, নাম : 176-উলুবেড়িয়া পূর্ব  
ভাগ নং, নাম : 1-বাউড়িয়া গভঃ কলোনী নং-2(অংশ)(শরত পল্লী)

211	WB/25/170/600182	নাম : ফনিভূষণ বারিক পিতার নাম: বিজয়কৃষ্ণ বারিক বাড়ির নং : n0133 বয়স : 57 লিঙ্গ : পুরুষ	ফটো উপলব্ধ	212	WB/25/170/600388	নাম : প্রতিমা বারিক স্বামীর নাম: ফনিভূষণ বারিক বাড়ির নং : n0133 বয়স : 54 লিঙ্গ : মহিলা	ফটো উপলব্ধ	213	WB/25/170/600282	নাম : অনিল বারিক পিতার নাম: বিজয়কৃষ্ণ বারিক বাড়ির নং : n0133 বয়স : 56 লিঙ্গ : পুরুষ	ফটো উপলব্ধ
214	WB/25/170/600281	নাম : নিবেদিতা বারিক স্বামীর নাম: অনিল বারিক বাড়ির নং : n0133 বয়স : 52 লিঙ্গ : মহিলা	ফটো উপলব্ধ	215	AZQ1292192	নাম : শুকদেব বেজ পিতার নাম: শীতল বেজ বাড়ির নং : n0133 বয়স : 32 লিঙ্গ : পুরুষ	ফটো উপলব্ধ	216	AZQ1069764	নাম : কমল বারিক পিতার নাম: ফনি ভূষণ বারিক বাড়ির নং : n0176 বয়স : 37 লিঙ্গ : পুরুষ	ফটো উপলব্ধ
217	LXG3542081	নাম : প্রশান্ত বিজলী পিতার নাম: আশুতোষ বিজলী বাড়ির নং : n0157 বয়স : 54 লিঙ্গ : পুরুষ	ফটো উপলব্ধ	218	LXG3542099	নাম : রুমা বিজলী স্বামীর নাম: প্রশান্ত বিজলী বাড়ির নং : n0157 বয়স : 47 লিঙ্গ : মহিলা	ফটো উপলব্ধ	219	WB/25/170/600308	নাম : রমেশ বিশ্বাস পিতার নাম: প্রভাত বিশ্বাস বাড়ির নং : n0009 বয়স : 68 লিঙ্গ : পুরুষ	ফটো উপলব্ধ
220	AZQ2021038	নাম : আরতী বিশ্বাস স্বামীর নাম: রমেশ বিশ্বাস বাড়ির নং : n0009 বয়স : 61 লিঙ্গ : মহিলা	ফটো উপলব্ধ	221	AZQ2445526	নাম : গনেশ বিশ্বাস পিতার নাম: দুলাল বিশ্বাস বাড়ির নং : n0019 বয়স : 59 লিঙ্গ : পুরুষ	ফটো উপলব্ধ	222	AZQ2436210	নাম : জ্যোৎস্না বিশ্বাস স্বামীর নাম: গনেশ বিশ্বাস বাড়ির নং : চক্রাশী বয়স : 56 লিঙ্গ : মহিলা	ফটো উপলব্ধ
223	AZQ1070366	নাম : সুজিৎ বিশ্বাস পিতার নাম: গনেশ বিশ্বাস বাড়ির নং : n0019 বয়স : 34 লিঙ্গ : পুরুষ	ফটো উপলব্ধ	224	WB/25/170/600062	নাম : অনিমা বিশ্বাস স্বামীর নাম: সমর বিশ্বাস বাড়ির নং : n0058 বয়স : 79 লিঙ্গ : মহিলা	ফটো উপলব্ধ	225	WB/25/170/600052	নাম : সঞ্জীব বিশ্বাস পিতার নাম: সমর বিশ্বাস বাড়ির নং : n0058 বয়স : 52 লিঙ্গ : পুরুষ	ফটো উপলব্ধ
226	LXG1398452	নাম : যমুনা বিশ্বাস স্বামীর নাম: সঞ্জীব বিশ্বাস বাড়ির নং : N/13 বয়স : 45 লিঙ্গ : মহিলা	ফটো উপলব্ধ	227	LXG3542164	নাম : স্বপ্না বিশ্বাস স্বামীর নাম: দিলীপ বিশ্বাস বাড়ির নং : n0073 বয়স : 47 লিঙ্গ : মহিলা	ফটো উপলব্ধ	228	WB/25/170/600431	নাম : সবিতা বিশ্বাস স্বামীর নাম: নির্মল বিশ্বাস বাড়ির নং : n0117 বয়স : 71 লিঙ্গ : মহিলা	ফটো উপলব্ধ
229	WB/25/170/600314	নাম : নমিতা বেরা স্বামীর নাম: তপন বেরা বাড়ির নং : n0117 বয়স : 56 লিঙ্গ : মহিলা	ফটো উপলব্ধ	230	WB/25/170/600629	নাম : সুজন বিশ্বাস পিতার নাম: নির্মল বিশ্বাস বাড়ির নং : n0117 বয়স : 50 লিঙ্গ : পুরুষ	ফটো উপলব্ধ	231	LXG3542180	নাম : মামনি বিশ্বাস স্বামীর নাম: সুজন বিশ্বাস বাড়ির নং : n0117 বয়স : 45 লিঙ্গ : মহিলা	ফটো উপলব্ধ
232	LXG3542198	নাম : বিজন বিশ্বাস পিতার নাম: নির্মল বিশ্বাস বাড়ির নং : n0117 বয়স : 42 লিঙ্গ : পুরুষ	ফটো উপলব্ধ	233	WB/25/170/600445	নাম : কৃষ্ণা বিশ্বাস স্বামীর নাম: তপন বিশ্বাস বাড়ির নং : n0119 বয়স : 59 লিঙ্গ : মহিলা	ফটো উপলব্ধ	234	AZQ0521948	নাম : মীঠুন বিশ্বাস পিতার নাম: তপন বিশ্বাস বাড়ির নং : n0119 বয়স : 39 লিঙ্গ : পুরুষ	ফটো উপলব্ধ
235	AZQ2502417	নাম : সবিতা বিশ্বাস স্বামীর নাম: কার্তিক বিশ্বাস বাড়ির নং : এন0036 বয়স : 63 লিঙ্গ : মহিলা	ফটো উপলব্ধ	236	LXG3035904	নাম : তরুন বিশ্বাস পিতার নাম: কার্তিক বিশ্বাস বাড়ির নং : n0135 বয়স : 41 লিঙ্গ : পুরুষ	ফটো উপলব্ধ	237	LXG3957115	নাম : টুসি বিশ্বাস স্বামীর নাম: তরুন বিশ্বাস বাড়ির নং : 16 বয়স : 39 লিঙ্গ : মহিলা	ফটো উপলব্ধ
238	LXG3542123	নাম : তারেশ বিশ্বাস পিতার নাম: দুলাল বিশ্বাস বাড়ির নং : 23 বয়স : 61 লিঙ্গ : পুরুষ	ফটো উপলব্ধ	239	LXG0930388	নাম : লতিকা বিশ্বাস স্বামীর নাম: তারেশ বিশ্বাস বাড়ির নং : n0135 বয়স : 52 লিঙ্গ : মহিলা	ফটো উপলব্ধ	240	AZQ1070234	নাম : সোমনাথ বিশ্বাস পিতার নাম: তারেশ বিশ্বাস বাড়ির নং : 23 বয়স : 35 লিঙ্গ : পুরুষ	ফটো উপলব্ধ



বিধানসভা নির্বাচনকেন্দ্রের নং, নাম : 176-উলুবেড়িয়া পূর্ব  
ভাগ নং, নাম : 1-বাউড়িয়া গভঃ কলোনী নং-2(অংশ)(শরত পল্লী)

241 নাম : কাঞ্চন সাহা পিতার নাম : প্যামাশংকর সাহা বাড়ির নং : n0135 বয়স : পুরুষ	AZQ1246065 ফটো উপলব্ধ	242 নাম : পিংকি সাহা স্বামীর নাম : কাঞ্চন সাহা বাড়ির নং : n0135 বয়স : 32 লিঙ্গ : মহিলা	AZQ1577832 ফটো উপলব্ধ	243 নাম : দিপাংকু বিশ্বাস পিতার নাম : সুধীর চন্দ্র বিশ্বাস বাড়ির নং : n0180 বয়স : 66 লিঙ্গ : পুরুষ	LXG1361138 ফটো উপলব্ধ
244 নাম : কৃষ্ণা বিশ্বাস অন্যান্য: দিপাংকু বিশ্বাস বাড়ির নং : n0181 বয়স : 60 লিঙ্গ : মহিলা	WB/25/170/591942 ফটো উপলব্ধ	245 নাম : সঞ্চয়িতা বিশ্বাস স্বামীর নাম : সুজিৎ বিশ্বাস বাড়ির নং : 19 বয়স : 26 লিঙ্গ : মহিলা	AZQ1823343 ফটো উপলব্ধ	246 নাম : রবি সাহা পিতার নাম : বিনোদ সাহা বাড়ির নং : n0135 বয়স : 45 লিঙ্গ : পুরুষ	LXG3542131 ফটো উপলব্ধ
247 নাম : ফুলি সাহা স্বামীর নাম : রবি সাহা বাড়ির নং : n0135 বয়স : 36 লিঙ্গ : মহিলা	AZQ0521898 ফটো উপলব্ধ	248 নাম : সুস্মিতা বিশ্বাস পিতার নাম : সঞ্জীব বিশ্বাস বাড়ির নং : N0058 বয়স : 25 লিঙ্গ : পুরুষ	AZQ2176261 ফটো উপলব্ধ	249 নাম : পুতুল বিশ্বাস স্বামীর নাম : সুদীপ বিশ্বাস বাড়ির নং : N0058 বয়স : 25 লিঙ্গ : মহিলা	AZQ1936236 ফটো উপলব্ধ
250 নাম : প্রোসেনজীত সিকদার পিতার নাম : প্রশান্ত শিকদার বাড়ির নং : এন255 বয়স : 23 লিঙ্গ : পুরুষ	AZQ2249068 ফটো উপলব্ধ	251 নাম : সহেলি বিশ্বাস স্বামীর নাম : সোমনাথ বিশ্বাস বাড়ির নং : N0135 বয়স : 25 লিঙ্গ : মহিলা	AZQ2176238 ফটো উপলব্ধ	252 নাম : দিলীপ বিশ্বাস পিতার নাম : সুভাষ বিশ্বাস বাড়ির নং : n0073 বয়স : 55 লিঙ্গ : পুরুষ	LXG3542156 ফটো উপলব্ধ
253 নাম : অনুশ্রী বিশ্বাস স্বামীর নাম : দেবদাস বিশ্বাস বাড়ির নং : এন0073 বয়স : 24 লিঙ্গ : মহিলা	AZQ2249860 ফটো উপলব্ধ	254 নাম : দেবদাস বিশ্বাস পিতার নাম : দিলীপ বিশ্বাস বাড়ির নং : এন0093 বয়স : 28 লিঙ্গ : পুরুষ	AZQ1684141 ফটো উপলব্ধ	255 নাম : সুদীপ বিশ্বাস পিতার নাম : সঞ্জীব বিশ্বাস বাড়ির নং : n0058 বয়স : 28 লিঙ্গ : পুরুষ	AZQ1683986 ফটো উপলব্ধ
256 নাম : নমিতা বেজ স্বামীর নাম : শুকদেব বেজ বাড়ির নং : n0234 বয়স : 34 লিঙ্গ : মহিলা	AZQ1765569 ফটো উপলব্ধ	257 নাম : মরনী বেজ স্বামীর নাম : সুফল বেজ বাড়ির নং : n0006 বয়স : 71 লিঙ্গ : মহিলা	WB/25/170/600403 ফটো উপলব্ধ	258 নাম : বীনা বেজ স্বামীর নাম : শীতল বেজ বাড়ির নং : n0006 বয়স : 54 লিঙ্গ : মহিলা	LXG3542222 ফটো উপলব্ধ
259 নাম : বিশ্বনাথ বেরা পিতার নাম : নিত্যানন্দ বেরা বাড়ির নং : 282N বয়স : 53 লিঙ্গ : পুরুষ	LXG1398338 ফটো উপলব্ধ	260 নাম : বাসন্তী রায় স্বামীর নাম : প্রদ্যুৎ রায় বাড়ির নং : 282N বয়স : 54 লিঙ্গ : মহিলা	WB/25/170/522445 ফটো উপলব্ধ	261 নাম : বুদ্ধ রায় মায়ের নাম : বাসন্তী রায় বাড়ির নং : 282N বয়স : 32 লিঙ্গ : পুরুষ	AZQ1479229 ফটো উপলব্ধ
262 নাম : রতন বেরা পিতার নাম : নিতাই বেরা বাড়ির নং : 282N বয়স : 50 লিঙ্গ : পুরুষ	AZQ1183029 ফটো উপলব্ধ	263 নাম : সতিমা বেরা স্বামীর নাম : রতন বেরা বাড়ির নং : n0053 বয়স : 43 লিঙ্গ : মহিলা	LXG3543311 ফটো উপলব্ধ	264 নাম : সুমিত্রা বেরা পিতার নাম : নিত্যানন্দ বেরা বাড়ির নং : n0053 বয়স : 43 লিঙ্গ : মহিলা	LXG3543337 ফটো উপলব্ধ
265 নাম : পান্না বেরা পিতার নাম : বিভূতি বেরা বাড়ির নং : n0108 বয়স : 59 লিঙ্গ : পুরুষ	WB/25/170/600395 ফটো উপলব্ধ	266 নাম : সৌমেন বেরা পিতার নাম : পান্না বেরা বাড়ির নং : n0108 বয়স : 44 লিঙ্গ : পুরুষ	LXG3542305 ফটো উপলব্ধ	267 নাম : পুষ্পা বেরা স্বামীর নাম : সৌমেন বেরা বাড়ির নং : n0108 বয়স : 41 লিঙ্গ : মহিলা	AZQ0960617 ফটো উপলব্ধ
268 নাম : তপন বেরা পিতার নাম : পাঁচু বেরা বাড়ির নং : n0116 বয়স : 64 লিঙ্গ : পুরুষ	WB/25/170/600567 ফটো উপলব্ধ	269 নাম : রেবা দেবলী অন্যান্য: সতিমা দেবলী বাড়ির নং : এন0302 বয়স : 60 লিঙ্গ : মহিলা	AZQ2404663 ফটো উপলব্ধ	270 নাম : হারা বেরা পিতার নাম : নিত্যানন্দ বেরা বাড়ির নং : n0053 বয়স : 40 লিঙ্গ : পুরুষ	LXG3543329 ফটো উপলব্ধ



বিধানসভা নির্বাচনক্ষেত্রের নং, নাম : 176-উলুবেড়িয়া পূর্ব  
ভাগ নং, নাম : 1-বাউড়িয়া গভঃ কলোনী নং-2(অংশ)(শরত পল্লী)

271 নাম : দেবশীষ বেরা মায়ের নাম: স্বপ্না বেরা বাড়ির নং : এন0053 বয়স : 21 লিঙ্গ : পুরুষ	AZQ2389195 ফটো উপলব্ধ	272 নাম : মেহা বেরা পিতার নাম: রতন বেরা বাড়ির নং : এন0302 বয়স : 21 লিঙ্গ : মহিলা	AZQ2404564 ফটো উপলব্ধ	273 নাম : বসুদেব বেরা পিতার নাম: বাদল বেরা বাড়ির নং : 282 বয়স : 25 লিঙ্গ : পুরুষ	AZQ1915677 ফটো উপলব্ধ
274 নাম : সম্রাট বেরা পিতার নাম: সমরেন্দ্র বেরা বাড়ির নং : 022 বয়স : 25 লিঙ্গ : পুরুষ	AZQ1915685 ফটো উপলব্ধ	275 নাম : সঞ্জয় বেহেরা পিতার নাম: বাবাজী চরন বেহেরা বাড়ির নং : n0186 বয়স : 39 লিঙ্গ : পুরুষ	AZQ1730522 ফটো উপলব্ধ	276 নাম : ভারতী বেহেরা স্বামীর নাম: বাবাজী চরন বেহেরা বাড়ির নং : n0185 বয়স : 61 লিঙ্গ : মহিলা	AZQ1246073 ফটো উপলব্ধ
277 নাম : কৃষ্ণা বেহেরা স্বামীর নাম: অজয় বেহেরা বাড়ির নং : n0188 বয়স : 44 লিঙ্গ : মহিলা	AZQ1246107 ফটো উপলব্ধ	278 নাম : অজয় বেহেরা পিতার নাম: বাবাজী চরন বেহেরা বাড়ির নং : n0187 বয়স : 45 লিঙ্গ : পুরুষ	AZQ1246099 ফটো উপলব্ধ	279 নাম : অনন্ত বেহেরা পিতার নাম: বাবাজীচরন বেহেরা বাড়ির নং : n0186 বয়স : 31 লিঙ্গ : পুরুষ	AZQ1577931 ফটো উপলব্ধ
280 নাম : দেবশীষ বোস পিতার নাম: দেবী শঙ্কর বোস বাড়ির নং : n0137 বয়স : 33 লিঙ্গ : পুরুষ	AZQ1384874 ফটো উপলব্ধ	281 নাম : দেবব্রত বোস পিতার নাম: দেবীশংকর বোস বাড়ির নং : n0137 বয়স : 41 লিঙ্গ : পুরুষ	LXG3543261 ফটো উপলব্ধ	282 নাম : সুরভ মণ্ডল পিতার নাম: অলোক মণ্ডল বাড়ির নং : n0077 বয়স : 34 লিঙ্গ : পুরুষ	AZQ1292176 ফটো উপলব্ধ
283 নাম : নির্মালা বোস স্বামীর নাম: সুজিত বোস বাড়ির নং : n0077 বয়স : 41 লিঙ্গ : মহিলা	LXG4107173 ফটো উপলব্ধ	284 নাম : প্রদীপ বোস পিতার নাম: কমল বোস বাড়ির নং : n0077 বয়স : 38 লিঙ্গ : পুরুষ	LXG4107165 ফটো উপলব্ধ	285 নাম : সুজিত বোস পিতার নাম: কমল বোস বাড়ির নং : n0077 বয়স : 43 লিঙ্গ : পুরুষ	LXG3542339 ফটো উপলব্ধ
286 নাম : আরতী বোস স্বামীর নাম: কমল বোস বাড়ির নং : n0077 বয়স : 66 লিঙ্গ : মহিলা	LXG3956836 ফটো উপলব্ধ	287 নাম : দেবীশংকর বোস পিতার নাম: অনিল বোস বাড়ির নং : n0137 বয়স : 72 লিঙ্গ : পুরুষ	WB/25/170/600075 ফটো উপলব্ধ	288 নাম : বার্না ভট্টাচার্য স্বামীর নাম: রবীন্দ্রনাথ ভট্টাচার্য বাড়ির নং : n0065 বয়স : 61 লিঙ্গ : মহিলা	AZQ2021111 ফটো উপলব্ধ
289 নাম : রবীন ভট্টাচার্য পিতার নাম: বিনোদবিহারী ভট্টাচার্য বাড়ির নং : n0065 বয়স : 74 লিঙ্গ : পুরুষ	AZQ2117117 ফটো উপলব্ধ	290 নাম : সৌরভ ভট্টাচার্য পিতার নাম: রবীন ভট্টাচার্য বাড়ির নং : n0065 বয়স : 40 লিঙ্গ : পুরুষ	LXG3668233 ফটো উপলব্ধ	291 নাম : পলাশ প্রমাণিক মায়ের নাম: চায়ন প্রমাণিক বাড়ির নং : এন005 বয়স : 31 লিঙ্গ : পুরুষ	ZOT1683846 ফটো উপলব্ধ
292 নাম : কমলকান্তি ভট্টাচার্য পিতার নাম: রবীন্দ্র ভট্টাচার্য বাড়ির নং : n0161 বয়স : 60 লিঙ্গ : পুরুষ	LXG2998714 ফটো উপলব্ধ	293 নাম : তুষার কান্তি ভট্টাচার্য পিতার নাম: রবীন্দ্রনাথ ভট্টাচার্য বাড়ির নং : n0112 বয়স : 61 লিঙ্গ : পুরুষ	LXG3542370 ফটো উপলব্ধ	294 নাম : অসীমা ভট্টাচার্য স্বামীর নাম: তুষারকান্তি ভট্টাচার্য বাড়ির নং : 159 বয়স : 55 লিঙ্গ : মহিলা	LXG4034187 ফটো উপলব্ধ
295 নাম : অশ্বিনী দেব রায় (ঘোষ) স্বামীর নাম: অর্ঘ্য ঘোষ বাড়ির নং : n0102 বয়স : 34 লিঙ্গ : মহিলা	AZQ1292259 ফটো উপলব্ধ	296 নাম : সুশান্ত অধিকারী পিতার নাম: সুনীল অধিকারী বাড়ির নং : n0005 বয়স : 33 লিঙ্গ : পুরুষ	AZQ1292275 ফটো উপলব্ধ	297 নাম : বাপী ভট্টাচার্য পিতার নাম: শান্তি ভট্টাচার্য বাড়ির নং : N0005 বয়স : 48 লিঙ্গ : পুরুষ	LXG2961928 ফটো উপলব্ধ
298 নাম : কাকলী ভট্টাচার্য স্বামীর নাম: বাপী ভট্টাচার্য বাড়ির নং : N0102 বয়স : 44 লিঙ্গ : মহিলা	LXG2961936 ফটো উপলব্ধ	299 নাম : অজয় ভৌমিক পিতার নাম: চিত্তরঞ্জন ভৌমিক বাড়ির নং : n0091 বয়স : 44 লিঙ্গ : পুরুষ	LXG3543253 ফটো উপলব্ধ	300 নাম : লক্ষী রানী ভৌমিক স্বামীর নাম: চিত্তরঞ্জন ভৌমিক বাড়ির নং : n0091 বয়স : 67 লিঙ্গ : মহিলা	AZQ2101418 ফটো উপলব্ধ



বিধানসভা নির্বাচনক্ষেত্রের নং, নাম : 176-উলুবেড়িয়া পূর্ব  
ভাগ নং, নাম : 1-বাউড়িয়া গভঃ কলোনী নং-2(অংশ)(শরত পল্লী)

301 নাম : বিজন ভৌমিক পিতার নাম: চিত্তরঞ্জন ভৌমিক বাড়ির নং : n0091 বয়স : 37 লিঙ্গ : পুরুষ	LXG4033973	ফটো উপলব্ধ	302 নাম : মানসী মুখাঙ্কী স্বামীর নাম: বিনোদ মুখাঙ্কী বাড়ির নং : 255 বয়স : 35 লিঙ্গ : মহিলা	AZQ1915669	ফটো উপলব্ধ	303 নাম : বাবল মুখাঙ্কী পিতার নাম: ধীরেন মুখাঙ্কী বাড়ির নং : n0128 বয়স : 63 লিঙ্গ : পুরুষ	WB/25/170/549215	ফটো উপলব্ধ
304 নাম : রুনী মুখাঙ্কী স্বামীর নাম: বাবল মুখাঙ্কী বাড়ির নং : n0128 বয়স : 59 লিঙ্গ : মহিলা	WB/25/170/549651	ফটো উপলব্ধ	305 নাম : বিনোদ মুখাঙ্কী পিতার নাম: বাবল মুখাঙ্কী বাড়ির নং : n0128 বয়স : 39 লিঙ্গ : পুরুষ	LXG4107181	ফটো উপলব্ধ	306 নাম : শেফালী মুখাঙ্কী স্বামীর নাম: বিশেষ্বর মুখাঙ্কী বাড়ির নং : n0043 বয়স : 61 লিঙ্গ : মহিলা	WB/25/170/600580	ফটো উপলব্ধ
307 নাম : আশীষ মুখাঙ্কী পিতার নাম: বিশেষ্বর মুখাঙ্কী বাড়ির নং : n0043 বয়স : 52 লিঙ্গ : পুরুষ	WB/25/170/600322	ফটো উপলব্ধ	308 নাম : শুক্লা মুখাঙ্কী স্বামীর নাম: আশীষ মুখাঙ্কী বাড়ির নং : n0043 বয়স : 49 লিঙ্গ : মহিলা	LXG3543477	ফটো উপলব্ধ	309 নাম : বাপি দে পিতার নাম: গনেশ দে বাড়ির নং : n0043 বয়স : 40 লিঙ্গ : পুরুষ	LXG3543303	ফটো উপলব্ধ
310 নাম : জয়শ্রী দে স্বামীর নাম: বাপি দে বাড়ির নং : এন0043 বয়স : 23 লিঙ্গ : মহিলা	AZQ2229722	ফটো উপলব্ধ	311 নাম : প্রিন্সা মন্ডল পিতার নাম: প্রশান্ত মন্ডল বাড়ির নং : এন0081 বয়স : 23 লিঙ্গ : মহিলা	AZQ2229003	ফটো উপলব্ধ	312 নাম : লক্ষী মন্ডল স্বামীর নাম: তরন মন্ডল বাড়ির নং : n0086 বয়স : 33 লিঙ্গ : মহিলা	AZQ1384940	ফটো উপলব্ধ
313 নাম : সুরজিৎ মন্ডল পিতার নাম: নকুল মন্ডল বাড়ির নং : N0129 বয়স : 24 লিঙ্গ : পুরুষ	AZQ2176303	ফটো উপলব্ধ	314 নাম : গোপাল মণ্ডল মায়ের নাম: দীপ্তি মণ্ডল বাড়ির নং : 80 বয়স : 27 লিঙ্গ : পুরুষ	AZQ1823236	ফটো উপলব্ধ	315 নাম : বিশ্বজিৎ মন্ডল পিতার নাম: কেশব মণ্ডল বাড়ির নং : n0085 বয়স : 58 লিঙ্গ : পুরুষ	AZQ2270775	ফটো উপলব্ধ
316 নাম : নীলাঞ্জন মন্ডল পিতার নাম: নিখিল রঞ্জন মন্ডল বাড়ির নং : এন0130 বয়স : 23 লিঙ্গ : পুরুষ	AZQ2303154	ফটো উপলব্ধ	317 নাম : সোমা মন্ডল স্বামীর নাম: প্রশান্ত মন্ডল বাড়ির নং : n0081 বয়স : 41 লিঙ্গ : মহিলা	LXG3957172	ফটো উপলব্ধ	318 নাম : তরন মন্ডল পিতার নাম: অজয় মন্ডল বাড়ির নং : n0086 বয়স : 37 লিঙ্গ : পুরুষ	AZQ1182781	ফটো উপলব্ধ
319 নাম : সুনীল মণ্ডল পিতার নাম: মশাধ মণ্ডল বাড়ির নং : n0096 বয়স : 70 লিঙ্গ : পুরুষ	LXG3542446	ফটো উপলব্ধ	320 নাম : চায়না মণ্ডল স্বামীর নাম: সুনীল মণ্ডল বাড়ির নং : n0096 বয়স : 61 লিঙ্গ : মহিলা	WB/25/170/600196	ফটো উপলব্ধ	321 নাম : সন্ট মণ্ডল পিতার নাম: সুনীল মণ্ডল বাড়ির নং : n0096 বয়স : 30 লিঙ্গ : পুরুষ	AZQ1479237	ফটো উপলব্ধ
322 নাম : নিখিলেশ মণ্ডল পিতার নাম: রাসবিহারী মণ্ডল বাড়ির নং : n0130 বয়স : 66 লিঙ্গ : পুরুষ	WB/25/170/600562	ফটো উপলব্ধ	323 নাম : বনশ্রী মণ্ডল স্বামীর নাম: নিখিলেশ মণ্ডল বাড়ির নং : n0130 বয়স : 56 লিঙ্গ : মহিলা	WB/25/170/600178	ফটো উপলব্ধ	324 নাম : মধুসূদন মণ্ডল পিতার নাম: অষ্টপদ মণ্ডল বাড়ির নং : n0142 বয়স : 66 লিঙ্গ : পুরুষ	WB/25/170/600051	ফটো উপলব্ধ
325 নাম : নীলিমা মণ্ডল স্বামীর নাম: মধুসূদন মণ্ডল বাড়ির নং : n0142 বয়স : 58 লিঙ্গ : মহিলা	WB/25/170/600055	ফটো উপলব্ধ	326 নাম : দেবব্রত মণ্ডল পিতার নাম: মধুসূদন মণ্ডল বাড়ির নং : n0142 বয়স : 37 লিঙ্গ : পুরুষ	AZQ0522318	ফটো উপলব্ধ	327 নাম : প্রশান্ত মণ্ডল পিতার নাম: বিশ্বনাথ মণ্ডল বাড়ির নং : n0081 বয়স : 46 লিঙ্গ : পুরুষ	LXG4034211	ফটো উপলব্ধ
328 নাম : মিনতী ভৌমিক স্বামীর নাম: পরিমল ভৌমিক বাড়ির নং : n0081 বয়স : 60 লিঙ্গ : মহিলা	LXG4034229	ফটো উপলব্ধ	329 নাম : কানন মণ্ডল স্বামীর নাম: কেশব মণ্ডল বাড়ির নং : n0085 বয়স : 81 লিঙ্গ : মহিলা	WB/25/170/600380	ফটো উপলব্ধ	330 নাম : অলোক মণ্ডল পিতার নাম: কেশব মণ্ডল বাড়ির নং : n0085 বয়স : 61 লিঙ্গ : পুরুষ	WB/25/170/600455	ফটো উপলব্ধ



বিধানসভা নির্বাচনক্ষেত্রের নং, নাম : 176-উলুবেড়িয়া পূর্ব  
ভাগ নং, নাম : 1-বাউড়িয়া গভঃ কলোনী নং-2(অংশ)(শরত পত্রী)

331	WB/25/170/600378	নাম : গীতা মণ্ডল স্বামীর নাম: অলোক মণ্ডল বাড়ির নং : n0085 বয়স : 53 লিঙ্গ : মহিলা	ফটো উপলব্ধ	332	WB/25/170/600377	নাম : অনীতা মণ্ডল স্বামীর নাম: বিশ্বজিৎ মণ্ডল বাড়ির নং : n0085 বয়স : 53 লিঙ্গ : মহিলা	ফটো উপলব্ধ	333	LXG4034302	নাম : বরন মণ্ডল পিতার নাম: অজয় মণ্ডল বাড়ির নং : n0086 বয়স : 38 লিঙ্গ : পুরুষ	ফটো উপলব্ধ
334	WB/25/170/600383	নাম : দীপ্তি মণ্ডল স্বামীর নাম: অসীম মণ্ডল বাড়ির নং : n0080 বয়স : 66 লিঙ্গ : মহিলা	ফটো উপলব্ধ	335	WB/25/170/600443	নাম : পারুল মণ্ডল স্বামীর নাম: রাঘব মণ্ডল বাড়ির নং : n0054 বয়স : 58 লিঙ্গ : মহিলা	ফটো উপলব্ধ	336	AZQ1292416	নাম : সুদীপ মাইতি পিতার নাম: নিত্যানন্দ মাইতি বাড়ির নং : n0030 বয়স : 33 লিঙ্গ : পুরুষ	ফটো উপলব্ধ
337	AZQ1292432	নাম : রীতা মাইতি স্বামীর নাম: নিত্যানন্দ মাইতি বাড়ির নং : n0030 বয়স : 55 লিঙ্গ : মহিলা	ফটো উপলব্ধ	338	WB/25/170/600253	নাম : অনিতা মণ্ডল স্বামীর নাম: অনূপ মণ্ডল বাড়ির নং : n0030 বয়স : 55 লিঙ্গ : মহিলা	ফটো উপলব্ধ	339	WB/25/170/600341	নাম : কম্পনা মণ্ডল স্বামীর নাম: যতীন মণ্ডল বাড়ির নং : n0030 বয়স : 69 লিঙ্গ : মহিলা	ফটো উপলব্ধ
340	AZQ2389336	নাম : লাভলী মন্ডল পিতার নাম: রণজিৎ মন্ডল বাড়ির নং : এন0030 বয়স : 22 লিঙ্গ : মহিলা	ফটো উপলব্ধ	341	AZQ1823350	নাম : প্রিয়াঙ্কা মণ্ডল স্বামীর নাম: ইন্দ্র মণ্ডল বাড়ির নং : n0254 বয়স : 27 লিঙ্গ : মহিলা	ফটো উপলব্ধ	342	AZQ1823277	নাম : রাজলক্ষী মণ্ডল স্বামীর নাম: রাজকুমার মণ্ডল বাড়ির নং : 151 বয়স : 40 লিঙ্গ : মহিলা	ফটো উপলব্ধ
343	AZQ1629385	নাম : অপূর্ব কুমার মন্ডল পিতার নাম: বিশ্বজিৎ মন্ডল বাড়ির নং : n0085 বয়স : 29 লিঙ্গ : পুরুষ	ফটো উপলব্ধ	344	AZQ1684000	নাম : রামকৃষ্ণ মন্ডল পিতার নাম: রাঘব মন্ডল বাড়ির নং : n0054 বয়স : 29 লিঙ্গ : পুরুষ	ফটো উপলব্ধ	345	AZQ1730530	নাম : রমা মন্ডল স্বামীর নাম: জহর মন্ডল বাড়ির নং : n0020 বয়স : 34 লিঙ্গ : মহিলা	ফটো উপলব্ধ
346	AZQ2303220	নাম : প্রেরনা মন্ডল স্বামীর নাম: জয়ন্ত মন্ডল বাড়ির নং : এন0021 বয়স : 22 লিঙ্গ : মহিলা	ফটো উপলব্ধ	347	AZQ1182773	নাম : নবকুমার মন্ডল পিতার নাম: সুন্দর মন্ডল বাড়ির নং : n0074 বয়স : 30 লিঙ্গ : পুরুষ	ফটো উপলব্ধ	348	AZQ1384791	নাম : শক্তি মন্ডল পিতার নাম: দুলাল মন্ডল বাড়ির নং : n0020 বয়স : 31 লিঙ্গ : পুরুষ	ফটো উপলব্ধ
349	AZQ1069897	নাম : জহর মন্ডল পিতার নাম: দুলাল মন্ডল বাড়ির নং : n0020 বয়স : 35 লিঙ্গ : পুরুষ	ফটো উপলব্ধ	350	WB/25/170/579252	নাম : গোপাল মন্ডল পিতার নাম: সুন্দর মন্ডল বাড়ির নং : n0021 বয়স : 60 লিঙ্গ : পুরুষ	ফটো উপলব্ধ	351	WB/25/170/579408	নাম : অনিমা মন্ডল স্বামীর নাম: গোপাল মন্ডল বাড়ির নং : n0021 বয়স : 51 লিঙ্গ : মহিলা	ফটো উপলব্ধ
352	AZQ2334357	নাম : দুলাল মন্ডল পিতার নাম: সন্তোষ মন্ডল বাড়ির নং : এন0020 বয়স : 59 লিঙ্গ : পুরুষ	ফটো উপলব্ধ	353	AZQ2334340	নাম : সুরতি মন্ডল স্বামীর নাম: দুলাল মন্ডল বাড়ির নং : এন0020 বয়স : 53 লিঙ্গ : মহিলা	ফটো উপলব্ধ	354	AZQ2362242	নাম : প্রীতম মন্ডল পিতার নাম: নবকুমার মন্ডল বাড়ির নং : এন0074 বয়স : 21 লিঙ্গ : পুরুষ	ফটো উপলব্ধ
355	HLJ3282175	নাম : ছায়া মন্ডল স্বামীর নাম: বাপী মন্ডল বাড়ির নং : 1341/409/N বয়স : 37 লিঙ্গ : মহিলা	ফটো উপলব্ধ	356	AZQ1069855	নাম : জয়ন্ত মন্ডল পিতার নাম: গোপাল মন্ডল বাড়ির নং : n0021 বয়স : 37 লিঙ্গ : পুরুষ	ফটো উপলব্ধ	357	AZQ1183094	নাম : প্রশান্ত মন্ডল পিতার নাম: গোপাল মন্ডল বাড়ির নং : n0021 বয়স : 33 লিঙ্গ : পুরুষ	ফটো উপলব্ধ
358	LXG3543360	নাম : সাগরিকা সামন্ত স্বামীর নাম: মলয় সামন্ত বাড়ির নং : n0021 বয়স : 41 লিঙ্গ : মহিলা	ফটো উপলব্ধ	359	LXG3542404	নাম : সুশান্ত মন্ডল পিতার নাম: প্রহ্লাদ মন্ডল বাড়ির নং : n0033 বয়স : 45 লিঙ্গ : পুরুষ	ফটো উপলব্ধ	360	AZQ1577915	নাম : রাজেশ্বরী মন্ডল স্বামীর নাম: সুশান্ত মন্ডল বাড়ির নং : n0033 বয়স : 38 লিঙ্গ : মহিলা	ফটো উপলব্ধ



বিধানসভা নির্বাচনক্ষেত্রের নং, নাম : 176-উলুবাড়িয়া পূর্ব  
ভাগ নং, নাম : 1-বাউড়িয়া গভঃ কলোনী নং-2(অংশ)(শরত পল্লী)

361	LXG3957156	নাম : জহর মণ্ডল পিতার নাম: প্রহ্লাদ মণ্ডল বাড়ির নং : N/107 বয়স : 40 লিঙ্গ : পুরুষ	ফটো উপলব্ধ	362	LXG3543485	নাম : রাজকুমার মন্ডল পিতার নাম: জগন্নাথ মন্ডল বাড়ির নং : n0151 বয়স : 43 লিঙ্গ : পুরুষ	ফটো উপলব্ধ	363	AZQ2176378	নাম : আল্পনা মন্ডল পিতার নাম: নব কুমার মন্ডল বাড়ির নং : N0074 বয়স : 24 লিঙ্গ : মহিলা	ফটো উপলব্ধ
364	LXG3956869	নাম : অসীম মল্লিক পিতার নাম: তারারাদ মল্লিক বাড়ির নং : n0079 বয়স : 51 লিঙ্গ : পুরুষ	ফটো উপলব্ধ	365	LXG3956877	নাম : প্রতিমা মল্লিক স্বামীর নাম: অসীম মল্লিক বাড়ির নং : n0079 বয়স : 44 লিঙ্গ : মহিলা	ফটো উপলব্ধ	366	LXG3543378	নাম : সরস্বতি সাঁতরা স্বামীর নাম: শরৎ সাঁতরা বাড়ির নং : n0079 বয়স : 40 লিঙ্গ : মহিলা	ফটো উপলব্ধ
367	AZQ1479146	নাম : কাকলি মূলা স্বামীর নাম: দুলাল মূলা বাড়ির নং : n0022 বয়স : 57 লিঙ্গ : মহিলা	ফটো উপলব্ধ	368	AZQ1384817	নাম : ঈশান মূলা পিতার নাম: দুলাল মূলা বাড়ির নং : n0022 বয়স : 31 লিঙ্গ : পুরুষ	ফটো উপলব্ধ	369	LXG3957180	নাম : সমরেন্দ্র বেরা পিতার নাম: ধীরেন্দ্র বেরা বাড়ির নং : n0022 বয়স : 56 লিঙ্গ : পুরুষ	ফটো উপলব্ধ
370	LXG3542636	নাম : বর্নালী বেরা স্বামীর নাম: সমরেন্দ্র বেরা বাড়ির নং : n0022 বয়স : 51 লিঙ্গ : মহিলা	ফটো উপলব্ধ	371	ZPT1702018	নাম : সুনন্দা দে পিতার নাম: সুপ্রিয় দে বাড়ির নং : এন0022 বয়স : 28 লিঙ্গ : মহিলা	ফটো উপলব্ধ	372	AZQ1684117	নাম : দুলাল মূলা পিতার নাম: মদন মোহন মূলা বাড়ির নং : n0022 বয়স : 60 লিঙ্গ : পুরুষ	ফটো উপলব্ধ
373	LXG3035920	নাম : পঞ্চ মাইতি পিতার নাম: ককটো মোহন মাইতি বাড়ির নং : n0160 বয়স : 40 লিঙ্গ : পুরুষ	ফটো উপলব্ধ	374	AZQ1479203	নাম : রাজকুমার মাইতি পিতার নাম: কালিপদ মাইতি বাড়ির নং : n0207 বয়স : 51 লিঙ্গ : পুরুষ	ফটো উপলব্ধ	375	AZQ1690981	নাম : দেবিকা মালিক পিতার নাম: অরুণ মালিক বাড়ির নং : এন00136 বয়স : 29 লিঙ্গ : মহিলা	ফটো উপলব্ধ
376	WB/25/170/600544	নাম : প্রশান্ত মাইতি পিতার নাম: সুধাংশু মাইতি বাড়ির নং : n0010 বয়স : 63 লিঙ্গ : পুরুষ	ফটো উপলব্ধ	377	LXG4107009	নাম : চন্দন মাইতি পিতার নাম: প্রশান্ত মাইতি বাড়ির নং : n0010 বয়স : 38 লিঙ্গ : পুরুষ	ফটো উপলব্ধ	378	AZQ1183276	নাম : রূপা মাইতি স্বামীর নাম: চন্দন মাইতি বাড়ির নং : n0010 বয়স : 36 লিঙ্গ : মহিলা	ফটো উপলব্ধ
379	AZQ1479161	নাম : সংগ্রাম দত্ত পিতার নাম: অভিনয় দত্ত বাড়ির নং : n0010 বয়স : 40 লিঙ্গ : পুরুষ	ফটো উপলব্ধ	380	WB/25/170/600576	নাম : জ্যোৎস্না মাইতি স্বামীর নাম: প্রশান্ত মাইতি বাড়ির নং : n0010 বয়স : 59 লিঙ্গ : মহিলা	ফটো উপলব্ধ	381	AZQ1823335	নাম : রীতা মাইতি স্বামীর নাম: পাচু মাইতি বাড়ির নং : n0252 বয়স : 41 লিঙ্গ : মহিলা	ফটো উপলব্ধ
382	AZQ1577758	নাম : পূজা মালাকার স্বামীর নাম: তারক বাড়ির নং : n0149 বয়স : 30 লিঙ্গ : মহিলা	ফটো উপলব্ধ	383	AZQ1479195	নাম : শান্তি মাইতি (ঘোষ) স্বামীর নাম: রাজকুমার মাইতি বাড়ির নং : n0206 বয়স : 48 লিঙ্গ : মহিলা	ফটো উপলব্ধ	384	AZQ1246180	নাম : রনজিত মাঝি পিতার নাম: জীবন মাঝি বাড়ির নং : n0027 বয়স : 35 লিঙ্গ : পুরুষ	ফটো উপলব্ধ
385	AZQ1479260	নাম : মীনা মণ্ডল স্বামীর নাম: চন্দ্র মণ্ডল বাড়ির নং : n0027 বয়স : 31 লিঙ্গ : মহিলা	ফটো উপলব্ধ	386	AZQ0522391	নাম : রঘুনাথ মণ্ডল পিতার নাম: রাঘব মণ্ডল বাড়ির নং : n0027 বয়স : 36 লিঙ্গ : পুরুষ	ফটো উপলব্ধ	387	AZQ1384957	নাম : পম্পা মন্ডল স্বামীর নাম: রঘুনাথ মন্ডল বাড়ির নং : n0027 বয়স : 39 লিঙ্গ : মহিলা	ফটো উপলব্ধ
388	AZQ0960492	নাম : ইন্দ্র মন্ডল পিতার নাম: প্রবোধ মন্ডল বাড়ির নং : n0027 বয়স : 42 লিঙ্গ : পুরুষ	ফটো উপলব্ধ	389	LXG3668142	নাম : চন্দ্র মন্ডল পিতার নাম: প্রবোধ মন্ডল বাড়ির নং : n0027 বয়স : 45 লিঙ্গ : পুরুষ	ফটো উপলব্ধ	390	AZQ1479278	নাম : পূজা মাঝি স্বামীর নাম: রনজিত মাঝি বাড়ির নং : n0027 বয়স : 32 লিঙ্গ : মহিলা	ফটো উপলব্ধ



বিধানসভা নির্বাচনক্ষেত্রের নং, নাম : 176-উলুবেড়িয়া পূর্ব  
ভাগ নং, নাম : 1-বাউড়িয়া গভঃ কলোনী নং-2(অংশ)(শরত পল্লী)

391	AZQ1577949	নাম : নিয়তী মাঝি স্বামীর নাম: জীবন মাঝি বাড়ির নং : n0027 বয়স : 66 লিঙ্গ : মহিলা	ফটো উপলব্ধ	392	LXG3542420	নাম : সুমিত্রা মণ্ডল স্বামীর নাম: প্রবোধ মণ্ডল বাড়ির নং : n0027 বয়স : 66 লিঙ্গ : মহিলা	ফটো উপলব্ধ	393	LXG3507548	নাম : রুনা মাঝি স্বামীর নাম: ছেদীলাল মাঝি বাড়ির নং : 261 বয়স : 51 লিঙ্গ : মহিলা	ফটো উপলব্ধ
394	LXG3507530	নাম : ছেদীলাল মাঝি পিতার নাম: রামবাহাদুর মাঝি বাড়ির নং : 261 বয়স : 56 লিঙ্গ : পুরুষ	ফটো উপলব্ধ	395	AZQ1680651	নাম : পঙ্কজ মাঝি পিতার নাম: ছেদীলাল মাঝি বাড়ির নং : 261 বয়স : 29 লিঙ্গ : পুরুষ	ফটো উপলব্ধ	396	AZQ1680669	নাম : রিক্ত মাঝি পিতার নাম: ছেদীলাল মাঝি বাড়ির নং : 261 বয়স : 28 লিঙ্গ : মহিলা	ফটো উপলব্ধ
397	WB/25/170/369085	নাম : রাজু মাল্লা পিতার নাম: কচিরাম মাল্লা বাড়ির নং : n0225 বয়স : 50 লিঙ্গ : পুরুষ	ফটো উপলব্ধ	398	LXG3327269	নাম : অপর্ণা মাল্লা স্বামীর নাম: রাজু মাল্লা বাড়ির নং : n0226 বয়স : 48 লিঙ্গ : মহিলা	ফটো উপলব্ধ	399	AZQ2176246	নাম : রাজ কুমার মাল্লা পিতার নাম: সুনীল চন্দ্র মাল্লা বাড়ির নং : N0225 বয়স : 54 লিঙ্গ : পুরুষ	ফটো উপলব্ধ
400	LXG1528025	নাম : বাসুদেব মাল পিতার নাম: তরনী মাল বাড়ির নং : n0212 বয়স : 45 লিঙ্গ : পুরুষ	ফটো উপলব্ধ	401	AZQ2404812	নাম : চিন্ময় মাল পিতার নাম: বাসুদেব মাল বাড়ির নং : এন0302 বয়স : 21 লিঙ্গ : পুরুষ	ফটো উপলব্ধ	402	AZQ2176253	নাম : শুভজিত মালাকার পিতার নাম: শঙ্কর মালাকার বাড়ির নং : N0106 বয়স : 24 লিঙ্গ : পুরুষ	ফটো উপলব্ধ
403	WB/25/170/600003	নাম : স্বপন মালাকার পিতার নাম: সুরেশ মালাকার বাড়ির নং : n0106 বয়স : 68 লিঙ্গ : পুরুষ	ফটো উপলব্ধ	404	WB/25/170/600223	নাম : অঞ্জলী মালাকার স্বামীর নাম: স্বপন মালাকার বাড়ির নং : n0106 বয়স : 58 লিঙ্গ : মহিলা	ফটো উপলব্ধ	405	LXG3956919	নাম : শংকর মালাকার পিতার নাম: স্বপন মালাকার বাড়ির নং : n0106 বয়স : 48 লিঙ্গ : পুরুষ	ফটো উপলব্ধ
406	LXG2998904	নাম : বেবী মালাকার স্বামীর নাম: শংকর মালাকার বাড়ির নং : n0106 বয়স : 42 লিঙ্গ : মহিলা	ফটো উপলব্ধ	407	LXG4033965	নাম : তারক মালাকার পিতার নাম: স্বপন মালাকার বাড়ির নং : n0106 বয়স : 38 লিঙ্গ : পুরুষ	ফটো উপলব্ধ	408	AZQ1384841	নাম : নিভা নন্দী স্বামীর নাম: বেচারাম নন্দী বাড়ির নং : n0106 বয়স : 56 লিঙ্গ : মহিলা	ফটো উপলব্ধ
409	AZQ1246024	নাম : অশোক নন্দী পিতার নাম: বেচারাম নন্দী বাড়ির নং : n0106 বয়স : 36 লিঙ্গ : পুরুষ	ফটো উপলব্ধ	410	AZQ2362275	নাম : সমরপন মাহাতো পিতার নাম: রাজকুমার মাহাতো বাড়ির নং : এন0014 বয়স : 21 লিঙ্গ : পুরুষ	ফটো উপলব্ধ	411	AZQ1246149	নাম : রাজ কুমার মাহাতো পিতার নাম: অনিল কুমার মাহাতো বাড়ির নং : n0031 বয়স : 52 লিঙ্গ : পুরুষ	ফটো উপলব্ধ
412	WB/25/170/600557	নাম : সুমিত্রা মাহাত স্বামীর নাম: রাজকুমার মাহাত বাড়ির নং : n0031 বয়স : 50 লিঙ্গ : মহিলা	ফটো উপলব্ধ	413	AZQ1683945	নাম : কার্তিক রুইদাস পিতার নাম: গৌতম রুইদাস বাড়ির নং : n0031 বয়স : 28 লিঙ্গ : পুরুষ	ফটো উপলব্ধ	414	AZQ2176196	নাম : রোহিত কুমার প্রসাদ পিতার নাম: অনিল প্রসাদ বাড়ির নং : N0048 বয়স : 26 লিঙ্গ : পুরুষ	ফটো উপলব্ধ
415	WB/25/170/579221	নাম : ভানু মিত্র পিতার নাম: অঞ্জাত মিত্র বাড়ির নং : n0048 বয়স : 76 লিঙ্গ : পুরুষ	ফটো উপলব্ধ	416	WB/25/170/579570	নাম : রীতা মিত্র স্বামীর নাম: ভানু মিত্র বাড়ির নং : n0048 বয়স : 66 লিঙ্গ : মহিলা	ফটো উপলব্ধ	417	AZQ0522599	নাম : কার্তিক মিত্র পিতার নাম: ভানু মিত্র বাড়ির নং : n0048 বয়স : 38 লিঙ্গ : পুরুষ	ফটো উপলব্ধ
418	AZQ1246172	নাম : রাজা মিত্র পিতার নাম: ভানু মিত্র বাড়ির নং : n0048 বয়স : 36 লিঙ্গ : পুরুষ	ফটো উপলব্ধ	419	AZQ1577774	নাম : তারক মিত্র পিতার নাম: ভানু মিত্র বাড়ির নং : n0048 বয়স : 30 লিঙ্গ : পুরুষ	ফটো উপলব্ধ	420	WB/25/170/396179	নাম : পুষ্পাঞ্জলী মেটে স্বামীর নাম: সমীর মেটে বাড়ির নং : n0154 বয়স : 51 লিঙ্গ : মহিলা	ফটো উপলব্ধ



বিধানসভা নির্বাচনক্ষেত্রের নং, নাম : 176-উলুবাড়িয়া পূর্ব  
ভাগ নং, নাম : 1-বাউড়িয়া গভঃ কলোনী নং-2(অংশ)(শরত পত্রী)

421	WB/25/170/396405	ফটো উপলব্ধ	422	AZQ1292234	ফটো উপলব্ধ	423	AZQ2303170	ফটো উপলব্ধ
নাম : সমীর মেটে পিতার নাম: নিরঞ্জন মেটে বাড়ির নং : n0155 বয়স : 56 লিঙ্গ : পুরুষ			নাম : সফু মেটে পিতার নাম: সমীর মেটে বাড়ির নং : n0155 বয়স : 32 লিঙ্গ : পুরুষ			নাম : বুমা মেটে স্বামীর নাম: সফু মেটে বাড়ির নং : এন0155 বয়স : 30 লিঙ্গ : মহিলা		
424	LXG4034146	ফটো উপলব্ধ	425	AZQ1182823	ফটো উপলব্ধ	426	WB/25/170/600586	ফটো উপলব্ধ
নাম : প্রশান্ত রুইদাস পিতার নাম: সুধীর রুইদাস বাড়ির নং : n0004 বয়স : 45 লিঙ্গ : পুরুষ			নাম : প্রদীপ রুইদাস পিতার নাম: সুধীর রুইদাস বাড়ির নং : n0004 বয়স : 34 লিঙ্গ : পুরুষ			নাম : পাঁচু রুইদাস পিতার নাম: অজিত রুইদাস বাড়ির নং : n0036 বয়স : 65 লিঙ্গ : পুরুষ		
427	WB/25/170/600585	ফটো উপলব্ধ	428	LXG4107348	ফটো উপলব্ধ	429	WB/25/170/600373	ফটো উপলব্ধ
নাম : শঙ্করী রুইদাস স্বামীর নাম: পাঁচু রুইদাস বাড়ির নং : n0036 বয়স : 57 লিঙ্গ : মহিলা			নাম : শ্যামল রুইদাস পিতার নাম: পাঁচু রুইদাস বাড়ির নং : n0036 বয়স : 39 লিঙ্গ : পুরুষ			নাম : বাবলু রুইদাস পিতার নাম: অজিত রুইদাস বাড়ির নং : n0036 বয়স : 61 লিঙ্গ : পুরুষ		
430	WB/25/170/600372	ফটো উপলব্ধ	431	LXG2999167	ফটো উপলব্ধ	432	LXG2999159	ফটো উপলব্ধ
নাম : শীলা রুইদাস স্বামীর নাম: বাবলু রুইদাস বাড়ির নং : n0036 বয়স : 53 লিঙ্গ : মহিলা			নাম : গৌতম রুইদাস পিতার নাম: অজিত রুইদাস বাড়ির নং : n0036 বয়স : 52 লিঙ্গ : পুরুষ			নাম : রূপা রুইদাস স্বামীর নাম: গৌতম রুইদাস বাড়ির নং : n0036 বয়স : 47 লিঙ্গ : মহিলা		
433	AZQ0522946	ফটো উপলব্ধ	434	AZQ1577923	ফটো উপলব্ধ	435	LXG3668191	ফটো উপলব্ধ
নাম : সফু রুইদাস পিতার নাম: পাঁচু রুইদাস বাড়ির নং : n0167 বয়স : 35 লিঙ্গ : পুরুষ			নাম : রেণুকা শীট স্বামীর নাম: দিপু কুমার শীট বাড়ির নং : n0082 বয়স : 35 লিঙ্গ : মহিলা			নাম : দীপু কুমার শীট পিতার নাম: উমাকান্ত শীট বাড়ির নং : n0082 বয়স : 41 লিঙ্গ : পুরুষ		
436	AZQ1765585	ফটো উপলব্ধ	437	AZQ2176527	ফটো উপলব্ধ	438	AZQ1388164	ফটো উপলব্ধ
নাম : চৈতালী রুইদাস স্বামীর নাম: প্রশান্ত রুইদাস বাড়ির নং : n0236 বয়স : 34 লিঙ্গ : মহিলা			নাম : রাহুল মন্ডল পিতার নাম: রঞ্জিত মন্ডল বাড়ির নং : N0004 বয়স : 24 লিঙ্গ : পুরুষ			নাম : মঞ্জু মেটে স্বামীর নাম: বাপ্পা মেটে বাড়ির নং : N0004 বয়স : 35 লিঙ্গ : মহিলা		
439	AZQ2248920	ফটো উপলব্ধ	440	AZQ0523555	ফটো উপলব্ধ	441	AZQ2176469	ফটো উপলব্ধ
নাম : নমিতা রুইদাস স্বামীর নাম: সফু রুইদাস বাড়ির নং : এন0167 বয়স : 24 লিঙ্গ : মহিলা			নাম : তপু কুমার শিট পিতার নাম: উমাকান্ত শিট বাড়ির নং : n0082 বয়স : 36 লিঙ্গ : পুরুষ			নাম : তাপস সামন্ত পিতার নাম: ধীরেন সামন্ত বাড়ির নং : N0004 বয়স : 32 লিঙ্গ : পুরুষ		
442	LXG2999183	ফটো উপলব্ধ	443	AZQ1765536	ফটো উপলব্ধ	444	AZQ1388172	ফটো উপলব্ধ
নাম : শিবিবালা রুইদাস স্বামীর নাম: সুধীর রুইদাস বাড়ির নং : n0004 বয়স : 76 লিঙ্গ : মহিলা			নাম : গোপাল রুইদাস পিতার নাম: বাবলু রুইদাস বাড়ির নং : n0231 বয়স : 27 লিঙ্গ : পুরুষ			নাম : বাপ্পা মেটে পিতার নাম: সুনীল মেটে বাড়ির নং : N0004 বয়স : 33 লিঙ্গ : পুরুষ		
445	AZQ1683994	ফটো উপলব্ধ	446	AZQ1571595	ফটো উপলব্ধ	447	WB/25/170/600427	ফটো উপলব্ধ
নাম : অপর্ণা রুইদাস স্বামীর নাম: শ্যামল রুইদাস বাড়ির নং : n0036 বয়স : 31 লিঙ্গ : মহিলা			নাম : রাশী রানা পিতার নাম: কার্তিক রানা বাড়ির নং : এন000 বয়স : 30 লিঙ্গ : মহিলা			নাম : জগন্নাথ রায় পিতার নাম: গৌরমোহন রায় বাড়ির নং : n0052 বয়স : 83 লিঙ্গ : পুরুষ		
448	WB/25/170/600429	ফটো উপলব্ধ	449	WB/25/170/600591	ফটো উপলব্ধ	450	LXG1398403	ফটো উপলব্ধ
নাম : সুমতি রায় স্বামীর নাম: জগন্নাথ রায় বাড়ির নং : n0052 বয়স : 71 লিঙ্গ : মহিলা			নাম : সুজিত রায় পিতার নাম: জগন্নাথ রায় বাড়ির নং : n0052 বয়স : 52 লিঙ্গ : পুরুষ			নাম : প্রণতী রায় স্বামীর নাম: সুজিত রায় বাড়ির নং : n0052 বয়স : 48 লিঙ্গ : মহিলা		



বিধানসভা নির্বাচনক্ষেত্রের নং, নাম : 176-উলুবেড়িয়া পূর্ব  
ভাগ নং, নাম : 1-বাউড়িয়া গভঃ কলোনী নং-2(অংশ)(শরত পত্রী)

451	WB/25/170/600593	ফটো উপলব্ধ	452	LXG3543451	ফটো উপলব্ধ	453	AZQ2404739	ফটো উপলব্ধ
নাম : বিশ্বজিত রায় পিতার নাম: জগন্নাথ রায় বাড়ির নং : n0052 বয়স : 49 লিঙ্গ : পুরুষ			নাম : পুতুল রায় পিতার নাম: জগন্নাথ রায় বাড়ির নং : n0052 বয়স : 44 লিঙ্গ : মহিলা			নাম : অরজিত রায় পিতার নাম: সুজিত রায় বাড়ির নং : এন0302 বয়স : 21 লিঙ্গ : পুরুষ		
454	WB/25/170/600524	ফটো উপলব্ধ	455	LXG3542644	ফটো উপলব্ধ	456	LXG3542677	ফটো উপলব্ধ
নাম : মঞ্জুরী রায় স্বামীর নাম: ননীগোপাল রায় বাড়ির নং : n0057 বয়স : 67 লিঙ্গ : মহিলা			নাম : অতনু রায় পিতার নাম: ননীগোপাল রায় বাড়ির নং : n0057 বয়স : 51 লিঙ্গ : পুরুষ			নাম : দেবব্রত রায় পিতার নাম: ননীগোপাল রায় বাড়ির নং : n0057 বয়স : 44 লিঙ্গ : পুরুষ		
457	LXG3542768	ফটো উপলব্ধ	458	LXG4107090	ফটো উপলব্ধ	459	WB/25/170/600600	ফটো উপলব্ধ
নাম : রানা রায় পিতার নাম: পঞ্চ রায় বাড়ির নং : n0125 বয়স : 48 লিঙ্গ : পুরুষ			নাম : প্রতিমা রায় স্বামীর নাম: রানা রায় বাড়ির নং : n0125 বয়স : 41 লিঙ্গ : মহিলা			নাম : লক্ষী রায় স্বামীর নাম: তপন রায় বাড়ির নং : n0140 বয়স : 71 লিঙ্গ : মহিলা		
460	AZQ2495497	ফটো উপলব্ধ	461	LXG3956950	ফটো উপলব্ধ	462	AZQ1765544	ফটো উপলব্ধ
নাম : অভিজিৎ রায় পিতার নাম: তপন রায় বাড়ির নং : n0140 বয়স : 51 লিঙ্গ : পুরুষ			নাম : সুমিত্রা রায় স্বামীর নাম: অভিজিৎ রায় বাড়ির নং : n0140 বয়স : 57 লিঙ্গ : মহিলা			নাম : সুরজিৎ রায় পিতার নাম: রতন রায় বাড়ির নং : n0232 বয়স : 28 লিঙ্গ : পুরুষ		
463	AZQ2237873	ফটো উপলব্ধ	464	LXG3542651	ফটো উপলব্ধ	465	AZQ1183201	ফটো উপলব্ধ
নাম : রুপান্তিকা রায় পিতার নাম: অতনু রায় বাড়ির নং : এন0057 বয়স : 23 লিঙ্গ : মহিলা			নাম : জবা রায় স্বামীর নাম: অতনু রায় বাড়ির নং : n0057 বয়স : 51 লিঙ্গ : মহিলা			নাম : অর্চনা রায়(দে) স্বামীর নাম: দেবব্রত রায় বাড়ির নং : n0057 বয়স : 40 লিঙ্গ : মহিলা		
466	LXG1398031	ফটো উপলব্ধ	467	AZQ0522706	ফটো উপলব্ধ	468	WB/25/170/600532	ফটো উপলব্ধ
নাম : সুব্রত রায় পিতার নাম: ননীগোপাল রায় বাড়ির নং : N/12 বয়স : 49 লিঙ্গ : পুরুষ			নাম : প্রিয়ব্রত রায় পিতার নাম: ননীগোপাল রায় বাড়ির নং : n0057 বয়স : 42 লিঙ্গ : পুরুষ			নাম : ডলি রায় স্বামীর নাম: দেবশীষ রায় বাড়ির নং : n0078 বয়স : 55 লিঙ্গ : মহিলা		
469	AZQ1384668	ফটো উপলব্ধ	470	AZQ1183110	ফটো উপলব্ধ	471	AZQ1577907	ফটো উপলব্ধ
নাম : সহাশীষ রায় পিতার নাম: দেবশীষ রায় বাড়ির নং : n0078 বয়স : 31 লিঙ্গ : পুরুষ			নাম : সঞ্জীব কুমার রায় পিতার নাম: স্বপন কুমার রায় বাড়ির নং : 121 বয়স : 34 লিঙ্গ : পুরুষ			নাম : পাপিয়া রায় স্বামীর নাম: সঞ্জীব কুমার রায় বাড়ির নং : 121 বয়স : 31 লিঙ্গ : মহিলা		
472	WB/25/170/600009	ফটো উপলব্ধ	473	WB/25/170/600304	ফটো উপলব্ধ	474	AZQ1479328	ফটো উপলব্ধ
নাম : সুখমা রায় স্বামীর নাম: স্বপন রায় বাড়ির নং : n0099 বয়স : 56 লিঙ্গ : মহিলা			নাম : রতন রায় পিতার নাম: পঞ্চ রায় বাড়ির নং : n0125 বয়স : 54 লিঙ্গ : পুরুষ			নাম : শান্তনু রায় পিতার নাম: ননী গোপাল রায় বাড়ির নং : n0057 বয়স : 54 লিঙ্গ : পুরুষ		
475	AZQ1479336	ফটো উপলব্ধ	476	AZQ1182831	ফটো উপলব্ধ	477	WB/25/170/600509	ফটো উপলব্ধ
নাম : কাকলী রায় স্বামীর নাম: শান্তনু রায় বাড়ির নং : n0057 বয়স : 44 লিঙ্গ : মহিলা			নাম : স্বপন রায় পিতার নাম: মনোজ রায় বাড়ির নং : n0057 বয়স : 48 লিঙ্গ : পুরুষ			নাম : দেবশীষ রায় পিতার নাম: বিশ্বনাথ রায় বাড়ির নং : n0078 বয়স : 59 লিঙ্গ : পুরুষ		
478	AZQ1765577	ফটো উপলব্ধ	479	AZQ1684133	ফটো উপলব্ধ	480	LXG1397843	ফটো উপলব্ধ
নাম : শঙ্কর কুমার রায় পিতার নাম: স্বপন কুমার রায় বাড়ির নং : n0235 বয়স : 31 লিঙ্গ : পুরুষ			নাম : সৌভিক রায় পিতার নাম: অভিজিৎ রায় বাড়ির নং : n0140 বয়স : 28 লিঙ্গ : পুরুষ			নাম : সুস্মিতা রায় স্বামীর নাম: সুব্রত রায় বাড়ির নং : N/12 বয়স : 46 লিঙ্গ : মহিলা		



বিধানসভা নির্বাচনক্ষেত্রের নং, নাম : 176-উলুবেড়িয়া পূর্ব  
ভাগ নং, নাম : 1-বাউড়িয়া গভঃ কলোনী নং-2(অংশ)(শরত পল্লী)

481	AZQ2176279	482	AZQ2404937	483	AZQ2176428
নাম : রুপায়ণ রায় পিতার নাম: অতনু রায় বাড়ির নং : N0057 বয়স : 24 লিঙ্গ : পুরুষ	ফটো উপলব্ধ	নাম : অঞ্জন কান্তি রয় পিতার নাম: শান্তনু রয় বাড়ির নং : এন0302 বয়স : 20 লিঙ্গ : পুরুষ	ফটো উপলব্ধ	নাম : মৌমিতা দাস স্বামীর নাম: অভিজিৎ দাস বাড়ির নং : N0125 বয়স : 29 লিঙ্গ : মহিলা	ফটো উপলব্ধ
484	WB/25/170/600565	485	LXG3542800	486	LXG3668183
নাম : শোভা শর্মা স্বামীর নাম: সুকুমার শর্মা বাড়ির নং : n0064 বয়স : 68 লিঙ্গ : মহিলা	ফটো উপলব্ধ	নাম : আরতি শর্মা স্বামীর নাম: নারায়ন শর্মা বাড়ির নং : n0064 বয়স : 65 লিঙ্গ : মহিলা	ফটো উপলব্ধ	নাম : তারকনাথ শর্মা পিতার নাম: নারায়ন শর্মা বাড়ির নং : n0064 বয়স : 42 লিঙ্গ : পুরুষ	ফটো উপলব্ধ
487	AZQ1384825	488	AZQ1183417	489	WB/25/170/600192
নাম : তপতী শর্মা স্বামীর নাম: তারকনাথ শর্মা বাড়ির নং : n0064 বয়স : 33 লিঙ্গ : মহিলা	ফটো উপলব্ধ	নাম : ভোলা শর্মা পিতার নাম: নারায়ন শর্মা বাড়ির নং : n0064 বয়স : 39 লিঙ্গ : পুরুষ	ফটো উপলব্ধ	নাম : দুর্গা শর্মা স্বামীর নাম: গোবিন্দ শর্মা বাড়ির নং : n0064 বয়স : 57 লিঙ্গ : মহিলা	ফটো উপলব্ধ
490	AZQ1384833	491	LXG3542792	492	AZQ1292036
নাম : বিশ্বজিৎ শর্মা পিতার নাম: গোবিন্দ শর্মা বাড়ির নং : n0064 বয়স : 33 লিঙ্গ : পুরুষ	ফটো উপলব্ধ	নাম : কৈলাশ শর্মা পিতার নাম: ভবনলাল শর্মা বাড়ির নং : n0121 বয়স : 66 লিঙ্গ : পুরুষ	ফটো উপলব্ধ	নাম : লীনা শর্মা স্বামীর নাম: মনোজ শর্মা বাড়ির নং : n0189 বয়স : 49 লিঙ্গ : মহিলা	ফটো উপলব্ধ
493	AZQ1577881	494	AZQ1292051	495	WBE1981133
নাম : রোহিত শর্মা পিতার নাম: মনোজ শর্মা বাড়ির নং : n0189 বয়স : 29 লিঙ্গ : পুরুষ	ফটো উপলব্ধ	নাম : আরতী শর্মা স্বামীর নাম: মুকেশ শর্মা বাড়ির নং : n0189 বয়স : 39 লিঙ্গ : মহিলা	ফটো উপলব্ধ	নাম : মেঘা শর্মা স্বামীর নাম: রোহিত শর্মা বাড়ির নং : এন000 বয়স : 29 লিঙ্গ : মহিলা	ফটো উপলব্ধ
496	AZQ2362259	497	AZQ1384650	498	AZQ1292077
নাম : আরিয়ান শর্মা পিতার নাম: পবন শর্মা বাড়ির নং : এন0379 বয়স : 21 লিঙ্গ : পুরুষ	ফটো উপলব্ধ	নাম : রুপা মিশ্র পিতার নাম: রবিকুমার মিশ্র বাড়ির নং : n0121 বয়স : 38 লিঙ্গ : মহিলা	ফটো উপলব্ধ	নাম : নীতু শর্মা স্বামীর নাম: পবন শর্মা বাড়ির নং : n0189 বয়স : 46 লিঙ্গ : মহিলা	ফটো উপলব্ধ
499	AZQ1246438	500	AZQ1292069	501	AZQ1730514
নাম : মুকেশ শর্মা পিতার নাম: বাবুলাল শর্মা বাড়ির নং : n0193 বয়স : 49 লিঙ্গ : পুরুষ	ফটো উপলব্ধ	নাম : পবন শর্মা পিতার নাম: বাবুলাল শর্মা বাড়ির নং : n0189 বয়স : 50 লিঙ্গ : পুরুষ	ফটো উপলব্ধ	নাম : প্রকাশ শর্মা পিতার নাম: কৈলাশ শর্মা বাড়ির নং : n0121 বয়স : 42 লিঙ্গ : পুরুষ	ফটো উপলব্ধ
502	AZQ1730506	503	AZQ1765528	504	AZQ0523308
নাম : ববিতা দেবী শর্মা স্বামীর নাম: প্রকাশ শর্মা বাড়ির নং : n0121 বয়স : 41 লিঙ্গ : মহিলা	ফটো উপলব্ধ	নাম : রাহুল শর্মা পিতার নাম: মনোজ শর্মা বাড়ির নং : n0230 বয়স : 27 লিঙ্গ : পুরুষ	ফটো উপলব্ধ	নাম : গনেশ সামন্ত পিতার নাম: পরেশ সামন্ত বাড়ির নং : n0107 বয়স : 41 লিঙ্গ : পুরুষ	ফটো উপলব্ধ
505	AZQ1577782	506	AZQ1479252	507	WB/25/170/600097
নাম : সঞ্জয় সামন্ত পিতার নাম: সুনীল সামন্ত বাড়ির নং : n0107 বয়স : 29 লিঙ্গ : পুরুষ	ফটো উপলব্ধ	নাম : সজয় সামন্ত পিতার নাম: সুনীল সামন্ত বাড়ির নং : n0107 বয়স : 31 লিঙ্গ : পুরুষ	ফটো উপলব্ধ	নাম : সুনীল সামন্ত পিতার নাম: ফনী সামন্ত বাড়ির নং : n0107 বয়স : 57 লিঙ্গ : পুরুষ	ফটো উপলব্ধ
508	AZQ1479153	509	AZQ1823301	510	WB/25/170/600503
নাম : বিমলা শামন্ত স্বামীর নাম: পরেশ শামন্ত বাড়ির নং : n0107 বয়স : 59 লিঙ্গ : মহিলা	ফটো উপলব্ধ	নাম : সুমিত্রা শিট স্বামীর নাম: তপু কুমার শিট বাড়ির নং : n0249 বয়স : 27 লিঙ্গ : মহিলা	ফটো উপলব্ধ	নাম : দুলাল শীট পিতার নাম: রমেশ শীট বাড়ির নং : n0083 বয়স : 66 লিঙ্গ : পুরুষ	ফটো উপলব্ধ



বিধানসভা নির্বাচনক্ষেত্রের নং, নাম : 176-উলুবেড়িয়া পূর্ব  
ভাগ নং, নাম : 1-বাউড়িয়া গভঃ কলোনী নং-2(অংশ)(শরত পল্লী)

511	WB/25/170/600249	512	AZQ0960542	513	AZQ0960559
নাম : শান্তি সিট স্বামীর নাম: দুলাল সিট বাড়ির নং : n0083 বয়স : 53 লিঙ্গ : মহিলা	ফটো উপলব্ধ	নাম : অনন্ত শীট পিতার নাম: বাটচরন শীট বাড়ির নং : n0083 বয়স : 42 লিঙ্গ : মহিলা	ফটো উপলব্ধ	নাম : মৌসুমী শীট স্বামীর নাম: অনন্ত শীট বাড়ির নং : n0083 বয়স : 42 লিঙ্গ : মহিলা	ফটো উপলব্ধ
514	AZQ2176576	515	LXG3542818	516	WB/25/170/600550
নাম : সুশান্ত শীট পিতার নাম: অনন্ত শীট বাড়ির নং : 317A/N বয়স : 24 লিঙ্গ : পুরুষ	ফটো উপলব্ধ	নাম : প্রদীপ শোলাংকী পিতার নাম: কেশব শোলাংকী বাড়ির নং : n0136 বয়স : 61 লিঙ্গ : পুরুষ	ফটো উপলব্ধ	নাম : তাপসী শোলাংকী স্বামীর নাম: প্রদীপ শোলাংকী বাড়ির নং : n0136 বয়স : 56 লিঙ্গ : মহিলা	ফটো উপলব্ধ
517	AZQ1070168	518	AZQ1070150	519	LXG3543139
নাম : চিরঞ্জিত শোলাংকী পিতার নাম: প্রদীপ শোলাংকী বাড়ির নং : n0136 বয়স : 37 লিঙ্গ : পুরুষ	ফটো উপলব্ধ	নাম : অভিজিৎ শোলাংকী পিতার নাম: প্রদীপ শোলাংকী বাড়ির নং : n0136 বয়স : 36 লিঙ্গ : পুরুষ	ফটো উপলব্ধ	নাম : নিখিল সুত্রধর পিতার নাম: মদনমোহন সুত্রধর বাড়ির নং : n0002 বয়স : 63 লিঙ্গ : পুরুষ	ফটো উপলব্ধ
520	LXG2999605	521	AZQ1384775	522	LXG3543147
নাম : উষা সুত্রধর স্বামীর নাম: নিখিল সুত্রধর বাড়ির নং : n0002 বয়স : 55 লিঙ্গ : মহিলা	ফটো উপলব্ধ	নাম : নবারুণ সুত্রধর পিতার নাম: নিখিল সুত্রধর বাড়ির নং : n0002 বয়স : 31 লিঙ্গ : পুরুষ	ফটো উপলব্ধ	নাম : খোকন সুত্রধর পিতার নাম: রঙ্গেশ্বর সুত্রধর বাড়ির নং : n0047 বয়স : 56 লিঙ্গ : পুরুষ	ফটো উপলব্ধ
523	AZQ1183359	524	LXG2999621	525	LXG3543154
নাম : তপ্তি সুত্রধর স্বামীর নাম: খোকন সুত্রধর বাড়ির নং : n0047 বয়স : 54 লিঙ্গ : মহিলা	ফটো উপলব্ধ	নাম : শিবু সুত্রধর পিতার নাম: রঙ্গেশ্বর সুত্রধর বাড়ির নং : n0047 বয়স : 46 লিঙ্গ : পুরুষ	ফটো উপলব্ধ	নাম : পলি সুত্রধর স্বামীর নাম: শিবু সুত্রধর বাড়ির নং : n0047 বয়স : 43 লিঙ্গ : মহিলা	ফটো উপলব্ধ
526	LXG3543162	527	AZQ2176600	528	AZQ1763069
নাম : শঙ্কর সুত্রধর পিতার নাম: রনেশ্বর বাড়ির নং : n0047 বয়স : 43 লিঙ্গ : পুরুষ	ফটো উপলব্ধ	নাম : সঞ্জু সিং স্বামীর নাম: বাবু সিং বাড়ির নং : N0002 বয়স : 43 লিঙ্গ : মহিলা	ফটো উপলব্ধ	নাম : মিঠু সিং স্বামীর নাম: সন্তোষ সিং বাড়ির নং : N0002 বয়স : 37 লিঙ্গ : মহিলা	ফটো উপলব্ধ
529	LXG3129012	530	AZQ1684034	531	AZQ2176634
নাম : সুরত মাইতি পিতার নাম: ক্ষেত্র মোহন মাইতি বাড়ির নং : N0002 বয়স : 40 লিঙ্গ : পুরুষ	ফটো উপলব্ধ	নাম : নবীন সুত্রধর পিতার নাম: নিখিল সুত্রধর বাড়ির নং : n0002 বয়স : 30 লিঙ্গ : পুরুষ	ফটো উপলব্ধ	নাম : ধীরেন সামন্ত পিতার নাম: হারু সামন্ত বাড়ির নং : N0002 বয়স : 58 লিঙ্গ : পুরুষ	ফটো উপলব্ধ
532	AZQ2176287	533	AZQ2303246	534	AZQ1684166
নাম : অর্পণ সরকার পিতার নাম: অভিজিৎ সরকার বাড়ির নং : N0012 বয়স : 24 লিঙ্গ : পুরুষ	ফটো উপলব্ধ	নাম : আকাশ মাল্লা পিতার নাম: রাজু মাল্লা বাড়ির নং : এন0012 বয়স : 22 লিঙ্গ : পুরুষ	ফটো উপলব্ধ	নাম : বাপ্পা সরকার পিতার নাম: অপ সরকার বাড়ির নং : n0227 বয়স : 32 লিঙ্গ : পুরুষ	ফটো উপলব্ধ
535	AZQ2176410	536	LXG4106977	537	AZQ2253649
নাম : পাপিয়া সরকার স্বামীর নাম: পুষ্পেন্দু সরকার বাড়ির নং : N0127 বয়স : 25 লিঙ্গ : মহিলা	ফটো উপলব্ধ	নাম : রাজিন্দার সিং পিতার নাম: বিন্দা সিং বাড়ির নং : n0012 বয়স : 54 লিঙ্গ : পুরুষ	ফটো উপলব্ধ	নাম : সঞ্জয় সরকার পিতার নাম: সঞ্জীত সরকার বাড়ির নং : এন0012 বয়স : 23 লিঙ্গ : পুরুষ	ফটো উপলব্ধ
538	WB/25/170/600072	539	LXG2999258	540	AZQ1183011
নাম : সঞ্জীৎ সরকার পিতার নাম: গোপীনাথ সরকার বাড়ির নং : n0012 বয়স : 53 লিঙ্গ : পুরুষ	ফটো উপলব্ধ	নাম : অভিজিৎ সরকার পিতার নাম: গুপীনাথ সরকার বাড়ির নং : n0012 বয়স : 47 লিঙ্গ : পুরুষ	ফটো উপলব্ধ	নাম : চন্দনা রানী সরকার স্বামীর নাম: সঞ্জীত সরকার বাড়ির নং : n0012 বয়স : 39 লিঙ্গ : মহিলা	ফটো উপলব্ধ



বিধানসভা নির্বাচনক্ষেত্রের নং, নাম : 176-উলুবেড়িয়া পূর্ব  
ভাগ নং, নাম : 1-বাউড়িয়া গভঃ কলোনী নং-2(অংশ)(শরত পল্লী)

541	WB/25/170/600099	542	LXG3957016	543	AZQ1479088
নাম : প্রদীপ সরকার পিতার নাম: সতীশ সরকার বাড়ির নং : n0127 বয়স : 54 লিঙ্গ : পুরুষ	ফটো উপলব্ধ	নাম : রীনা সরকার স্বামীর নাম: প্রদীপ সরকার বাড়ির নং : n0127 বয়স : 50 লিঙ্গ : মহিলা	ফটো উপলব্ধ	নাম : পুষ্পেন্দু সরকার পিতার নাম: প্রদীপ সরকার বাড়ির নং : n0127 বয়স : 30 লিঙ্গ : পুরুষ	ফটো উপলব্ধ
544	AZQ2362267	545	AZQ1245968	546	LXG2998987
নাম : প্রিয়ঙ্কা সিংহ পিতার নাম: রাজেন্দ্র সিংহ বাড়ির নং : এন0012 বয়স : 21 লিঙ্গ : মহিলা	ফটো উপলব্ধ	নাম : অঞ্জলী সরকার স্বামীর নাম: অভিজিৎ সরকার বাড়ির নং : n0184 বয়স : 45 লিঙ্গ : মহিলা	ফটো উপলব্ধ	নাম : তুলি সাই স্বামীর নাম: বাবলু সাই বাড়ির নং : n0118 বয়স : 42 লিঙ্গ : মহিলা	ফটো উপলব্ধ
547	LXG2998979	548	AZQ2303204	549	AZQ2176295
নাম : বাবলু সাই পিতার নাম: ধ্রুবকান্ত সাই বাড়ির নং : n0118 বয়স : 45 লিঙ্গ : পুরুষ	ফটো উপলব্ধ	নাম : মান্সী সাই স্বামীর নাম: সুদীপ সাই বাড়ির নং : এন0118 বয়স : 22 লিঙ্গ : মহিলা	ফটো উপলব্ধ	নাম : সুদীপ সাই পিতার নাম: বাবলু সাই বাড়ির নং : N0118 বয়স : 24 লিঙ্গ : পুরুষ	ফটো উপলব্ধ
550	AZQ1823251	551	AZQ0960658	552	AZQ1765593
নাম : শান্তি রানী সাউ স্বামীর নাম: রবীন সাউ বাড়ির নং : 93 বয়স : 33 লিঙ্গ : মহিলা	ফটো উপলব্ধ	নাম : সন্তু সাউ পিতার নাম: তারা সাউ বাড়ির নং : n0093 বয়স : 36 লিঙ্গ : পুরুষ	ফটো উপলব্ধ	নাম : বিষ্ণু প্রিয়া সাউ স্বামীর নাম: প্রসুন সাউ বাড়ির নং : n0237 বয়স : 27 লিঙ্গ : মহিলা	ফটো উপলব্ধ
553	LXG4107397	554	AZQ1183128	555	AZQ0523100
নাম : শম্পা সাউ স্বামীর নাম: সঞ্জীব সাউ বাড়ির নং : n0166 বয়স : 41 লিঙ্গ : মহিলা	ফটো উপলব্ধ	নাম : প্রসুন সাউ পিতার নাম: তারা সাউ বাড়ির নং : n0093 বয়স : 35 লিঙ্গ : পুরুষ	ফটো উপলব্ধ	নাম : রবীন সাউ পিতার নাম: তারা সাউ বাড়ির নং : n0093 বয়স : 37 লিঙ্গ : পুরুষ	ফটো উপলব্ধ
556	LXG4034310	557	WB/25/170/600459	558	WB/25/170/600207
নাম : সঞ্জীব সাউ পিতার নাম: তারা সাউ বাড়ির নং : n0093 বয়স : 41 লিঙ্গ : পুরুষ	ফটো উপলব্ধ	নাম : তাপসী সাউ স্বামীর নাম: তারা সাউ বাড়ির নং : n0093 বয়স : 69 লিঙ্গ : মহিলা	ফটো উপলব্ধ	নাম : তারা সাউ পিতার নাম: বন্ধু সাউ বাড়ির নং : n0093 বয়স : 73 লিঙ্গ : পুরুষ	ফটো উপলব্ধ
559	AZQ1384866	560	AZQ1384882	561	LXG3542925
নাম : বলি সাউ স্বামীর নাম: অজয় সাউ বাড়ির নং : n0016 বয়স : 34 লিঙ্গ : মহিলা	ফটো উপলব্ধ	নাম : অজয় সাউ পিতার নাম: পূর্ণচন্দ্র সাউ বাড়ির নং : n0016 বয়স : 42 লিঙ্গ : পুরুষ	ফটো উপলব্ধ	নাম : গীতা সাউ স্বামীর নাম: ভিকু সাউ বাড়ির নং : n0016 বয়স : 52 লিঙ্গ : মহিলা	ফটো উপলব্ধ
562	AZQ1384734	563	AZQ1384759	564	LXG3542917
নাম : কবিতা রাণা স্বামীর নাম: গণেশ রাণা বাড়ির নং : n0016 বয়স : 36 লিঙ্গ : মহিলা	ফটো উপলব্ধ	নাম : মীনা মাইতি স্বামীর নাম: শঙ্কর মাইতি বাড়ির নং : n0016 বয়স : 55 লিঙ্গ : মহিলা	ফটো উপলব্ধ	নাম : ভিকু রাম সাউ পিতার নাম: পূর্ণ চন্দ্র সাউ বাড়ির নং : n0016 বয়স : 60 লিঙ্গ : পুরুষ	ফটো উপলব্ধ
565	LXG3542909	566	LXG0931485	567	AZQ1292242
নাম : বাগানী সাউ স্বামীর নাম: পূর্ণচন্দ্র সাউ বাড়ির নং : n0016 বয়স : 79 লিঙ্গ : মহিলা	ফটো উপলব্ধ	নাম : গোষ্ঠী সাউটে পিতার নাম: অতুল সাউটে বাড়ির নং : n0008 বয়স : 61 লিঙ্গ : পুরুষ	ফটো উপলব্ধ	নাম : রঞ্জীৎ সিং পিতার নাম: গোপাল সিং বাড়ির নং : n0007 বয়স : 42 লিঙ্গ : পুরুষ	ফটো উপলব্ধ
568	LXG3542958	569	WB/25/170/600399	570	WB/25/170/600475
নাম : অরুন সাউটে পিতার নাম: অতুল সাউটে বাড়ির নং : n0007 বয়স : 52 লিঙ্গ : পুরুষ	ফটো উপলব্ধ	নাম : মেঘবালা সাউটে স্বামীর নাম: অতুল সাউটে বাড়ির নং : n0007 বয়স : 89 লিঙ্গ : মহিলা	ফটো উপলব্ধ	নাম : তরুন সাউটে পিতার নাম: অতুল সাউটে বাড়ির নং : n0007 বয়স : 54 লিঙ্গ : পুরুষ	ফটো উপলব্ধ



বিধানসভা নির্বাচনকেন্দ্রের নং, নাম : 176-উলুবেড়িয়া পূর্ব  
ভাগ নং, নাম : 1-বাউড়িয়া গভঃ কলোনী নং-2(অংশ)(শরত পল্লী)

571 নাম : মানা সাউটে স্বামীর নাম: তরুন সাউটে বাড়ির নং : n0208 বয়স : 44 লিঙ্গ : মহিলা	AZQ1479294 ফটো উপলব্ধ	572 নাম : অষ্ট সাউটে পিতার নাম: অতুল সাউটে বাড়ির নং : n0007 বয়স : 43 লিঙ্গ : পুরুষ	AZQ1183185 ফটো উপলব্ধ	573 নাম : শান্তনা সাউটে স্বামীর নাম: অরুন সাউটে বাড়ির নং : 07 বয়স : 36 লিঙ্গ : মহিলা	AZQ1927557 ফটো উপলব্ধ
574 নাম : প্রভাত সাধুখাঁ পিতার নাম: পরেশ সাধুখাঁ বাড়ির নং : n0208 বয়স : 28 লিঙ্গ : পুরুষ	AZQ1683937 ফটো উপলব্ধ	575 নাম : সুনিতা দাস পিতার নাম: জয়দেব দাস বাড়ির নং : এন0123 বয়স : 22 লিঙ্গ : মহিলা	AZQ2303261 ফটো উপলব্ধ	576 নাম : অর্পিতা সরকার পিতার নাম: অভিজিত সরকার বাড়ির নং : এন0123 বয়স : 22 লিঙ্গ : মহিলা	AZQ2303287 ফটো উপলব্ধ
577 নাম : সুজিত সাঁতরা পিতার নাম: রবীন্দ্রনাথ সাঁতরা বাড়ির নং : n0113 বয়স : 52 লিঙ্গ : পুরুষ	WB/25/170/600105 ফটো উপলব্ধ	578 নাম : মেহাদিপ সাঁতরা পিতার নাম: সুজিত সাঁতরা বাড়ির নং : 397/এন বয়স : 23 লিঙ্গ : পুরুষ	AZQ2303162 ফটো উপলব্ধ	579 নাম : শরৎ সাঁতরা পিতার নাম: তারাপদ সাঁতরা বাড়ির নং : n0153 বয়স : 51 লিঙ্গ : পুরুষ	LXG3543535 ফটো উপলব্ধ
580 নাম : আহাদী সাঁতরা স্বামীর নাম: তারাপদ সাঁতরা বাড়ির নং : n0162 বয়স : 46 লিঙ্গ : মহিলা	LXG3543527 ফটো উপলব্ধ	581 নাম : মালতী সাঁতরা স্বামীর নাম: তাপস সাঁতরা বাড়ির নং : n0123 বয়স : 45 লিঙ্গ : মহিলা	LXG3957024 ফটো উপলব্ধ	582 নাম : তাপস সাঁতরা পিতার নাম: তারাপদ সাঁতরা বাড়ির নং : n0123 বয়স : 48 লিঙ্গ : পুরুষ	LXG1395755 ফটো উপলব্ধ
583 নাম : তনয় সাঁতরা পিতার নাম: ভরত সাঁতরা বাড়ির নং : n0123 বয়স : 29 লিঙ্গ : পুরুষ	AZQ1577980 ফটো উপলব্ধ	584 নাম : সীমা সাঁতরা স্বামীর নাম: ভরত সাঁতরা বাড়ির নং : n0123 বয়স : 52 লিঙ্গ : মহিলা	LXG2999308 ফটো উপলব্ধ	585 নাম : ভরত সাঁতরা পিতার নাম: তারাপদ সাঁতরা বাড়ির নং : n0123 বয়স : 57 লিঙ্গ : পুরুষ	LXG2999290 ফটো উপলব্ধ
586 নাম : তনয় সাঁতরা পিতার নাম: তাপস সাঁতরা বাড়ির নং : এন0123 বয়স : 21 লিঙ্গ : পুরুষ	AZQ2389229 ফটো উপলব্ধ	587 নাম : নুপুর সাঁতরা স্বামীর নাম: সুজিত সাঁতরা বাড়ির নং : n0113 বয়স : 48 লিঙ্গ : মহিলা	LXG3542891 ফটো উপলব্ধ	588 নাম : স্বপন সাধুখাঁ পিতার নাম: সন্তোষ সাধুখাঁ বাড়ির নং : n0039 বয়স : 59 লিঙ্গ : পুরুষ	WB/25/170/600095 ফটো উপলব্ধ
589 নাম : জ্যোৎস্না সাধুখাঁ স্বামীর নাম: সন্তোষ সাধুখাঁ বাড়ির নং : n0039 বয়স : 75 লিঙ্গ : মহিলা	LXG3957065 ফটো উপলব্ধ	590 নাম : মিতু সাধুখাঁ স্বামীর নাম: গৌতম সাধুখাঁ বাড়ির নং : n0260 বয়স : 44 লিঙ্গ : মহিলা	AZQ1688308 ফটো উপলব্ধ	591 নাম : রিটু সাধুখাঁ স্বামীর নাম: স্বপন সাধুখাঁ বাড়ির নং : n0039 বয়স : 53 লিঙ্গ : মহিলা	LXG0931584 ফটো উপলব্ধ
592 নাম : মহাদেব সাধুখাঁ পিতার নাম: স্বপন সাধুখাঁ বাড়ির নং : n0039 বয়স : 30 লিঙ্গ : পুরুষ	AZQ1577899 ফটো উপলব্ধ	593 নাম : সৌমেন সাধুখাঁ পিতার নাম: সোমনাথ সাধুখাঁ বাড়ির নং : n0238 বয়স : 27 লিঙ্গ : পুরুষ	AZQ1765601 ফটো উপলব্ধ	594 নাম : সৌতম সাধুখাঁ পিতার নাম: জয়দেব সাধুখাঁ বাড়ির নং : n0256 বয়স : 48 লিঙ্গ : পুরুষ	LXG3922846 ফটো উপলব্ধ
595 নাম : ছবি সাধুখাঁ স্বামীর নাম: জয়দেব সাধুখাঁ বাড়ির নং : n0258 বয়স : 66 লিঙ্গ : মহিলা	AZQ2445534 ফটো উপলব্ধ	596 নাম : সুজাতা সাধুখাঁ স্বামীর নাম: পরেশ সাধুখাঁ বাড়ির নং : n0068 বয়স : 55 লিঙ্গ : মহিলা	WB/25/170/600414 ফটো উপলব্ধ	597 নাম : মঞ্জু সাধুখাঁ স্বামীর নাম: সোমনাথ সাধুখাঁ বাড়ির নং : n0068 বয়স : 56 লিঙ্গ : মহিলা	WB/25/170/600271 ফটো উপলব্ধ
598 নাম : পরেশ সাধুখাঁ পিতার নাম: তারাপদ সাধুখাঁ বাড়ির নং : n0068 বয়স : 57 লিঙ্গ : পুরুষ	AZQ2116879 ফটো উপলব্ধ	599 নাম : চঞ্চলা সাধুখাঁ স্বামীর নাম: তারাপদ সাধুখাঁ বাড়ির নং : n0068 বয়স : 86 লিঙ্গ : মহিলা	AZQ2051548 ফটো উপলব্ধ	600 নাম : প্রেমজ্যোতি সামন্ত পিতার নাম: নিতিশ সামন্ত বাড়ির নং : n0024 বয়স : 33 লিঙ্গ : পুরুষ	AZQ1183227 ফটো উপলব্ধ



বিধানসভা নির্বাচনক্ষেত্রের নং, নাম : 176-উলুবেড়িয়া পূর্ব  
ভাগ নং, নাম : 1-বাউড়িয়া গভঃ কলোনী নং-2(অংশ)(শরত পত্রী)

601 নাম : নিতিশ সামন্ত পিতার নাম: বলরাম সামন্ত বাড়ির নং : n0024 বয়স : 62 লিঙ্গ : পুরুষ	AZQ1183243 ফটো উপলব্ধ	602 নাম : জয়িতা সামন্ত স্বামীর নাম: নিতিশ সামন্ত বাড়ির নং : n0024 বয়স : 57 লিঙ্গ : মহিলা	AZQ1183235 ফটো উপলব্ধ	603 নাম : ইন্দ্রনীল সামন্ত পিতার নাম: নিতিশ সামন্ত বাড়ির নং : n0024 বয়স : 31 লিঙ্গ : পুরুষ	AZQ1479187 ফটো উপলব্ধ
604 নাম : গোপাল সামন্ত পিতার নাম: হরিপদ সামন্ত বাড়ির নং : n0024 বয়স : 67 লিঙ্গ : পুরুষ	AZQ1182872 ফটো উপলব্ধ	605 নাম : ছরিরানী সামন্ত স্বামীর নাম: গোপাল সামন্ত বাড়ির নং : n0024 বয়স : 65 লিঙ্গ : মহিলা	AZQ1182880 ফটো উপলব্ধ	606 নাম : অপর্ণা সামন্ত স্বামীর নাম: নবকুমার সামন্ত বাড়ির নং : n0024 বয়স : 79 লিঙ্গ : মহিলা	WB/25/170/600043 ফটো উপলব্ধ
607 নাম : গুণধর সামন্ত পিতার নাম: বলরাম সামন্ত বাড়ির নং : n0024 বয়স : 78 লিঙ্গ : পুরুষ	AZQ1246115 ফটো উপলব্ধ	608 নাম : মিনতী সামন্ত স্বামীর নাম: গুণধর সামন্ত বাড়ির নং : n0024 বয়স : 69 লিঙ্গ : মহিলা	AZQ1246123 ফটো উপলব্ধ	609 নাম : সুভেন্দু সামন্ত পিতার নাম: গুণধর সামন্ত বাড়ির নং : n0024 বয়স : 38 লিঙ্গ : পুরুষ	AZQ1384924 ফটো উপলব্ধ
610 নাম : সুলেখা সামন্ত পিতার নাম: মন্টু সামন্ত বাড়ির নং : n0041 বয়স : 43 লিঙ্গ : মহিলা	LXG3543006 ফটো উপলব্ধ	611 নাম : জয়ন্ত সামন্ত পিতার নাম: মন্টু সামন্ত বাড়ির নং : n0041 বয়স : 43 লিঙ্গ : পুরুষ	AZQ0960310 ফটো উপলব্ধ	612 নাম : আনয় সামন্ত পিতার নাম: গোপাল সামন্ত বাড়ির নং : n0024 বয়স : 34 লিঙ্গ : পুরুষ	AZQ1182898 ফটো উপলব্ধ
613 নাম : মলয় সামন্ত পিতার নাম: গোপাল সামন্ত বাড়ির নং : n0024 বয়স : 41 লিঙ্গ : পুরুষ	AZQ1183037 ফটো উপলব্ধ	614 নাম : কমল কৃষ্ণ সামন্ত পিতার নাম: নবকুমার সামন্ত বাড়ির নং : n0024 বয়স : 57 লিঙ্গ : পুরুষ	AZQ2213908 ফটো উপলব্ধ	615 নাম : মল্লিকা সামন্ত স্বামীর নাম: কমল কৃষ্ণ সামন্ত বাড়ির নং : n0024 বয়স : 46 লিঙ্গ : মহিলা	AZQ0523274 ফটো উপলব্ধ
616 নাম : সোমা সামন্ত স্বামীর নাম: আনয় সামন্ত বাড়ির নং : 024 বয়স : 25 লিঙ্গ : মহিলা	AZQ1920792 ফটো উপলব্ধ	617 নাম : তপসী সামন্ত স্বামীর নাম: সুনীল সামন্ত বাড়ির নং : 107 বয়স : 51 লিঙ্গ : মহিলা	AZQ1920818 ফটো উপলব্ধ	618 নাম : সায়ন বকসী পিতার নাম: সুরত বকসী বাড়ির নং : N0001 বয়স : 24 লিঙ্গ : পুরুষ	AZQ2176501 ফটো উপলব্ধ
619 নাম : সৌম্যদীপ সাহা পিতার নাম: অমল্য সাহা বাড়ির নং : n0024 বয়স : 42 লিঙ্গ : পুরুষ	AZQ2303279 ফটো উপলব্ধ	620 নাম : চন্দনা সামন্ত স্বামীর নাম: গৌড় নাডু বাড়ির নং : N0001 বয়স : 49 লিঙ্গ : মহিলা	AZQ2176444 ফটো উপলব্ধ	621 নাম : শিপ্রা সাহা স্বামীর নাম: পঙ্কজন সাহা বাড়ির নং : n0024 বয়স : 33 লিঙ্গ : মহিলা	AZQ0523373 ফটো উপলব্ধ
622 নাম : পঞ্চানন সাহা পিতার নাম: বিনোদ সাহা বাড়ির নং : n0024 বয়স : 53 লিঙ্গ : পুরুষ	WB/24/165/564647 ফটো উপলব্ধ	623 নাম : স্মৃতি কনা সাহা পিতার নাম: সরজ সাহা বাড়ির নং : n0023 বয়স : 33 লিঙ্গ : মহিলা	AZQ0523340 ফটো উপলব্ধ	624 নাম : সুভময় সাহা পিতার নাম: সরোজ সাহা বাড়ির নং : n0023 বয়স : 45 লিঙ্গ : পুরুষ	LXG3543022 ফটো উপলব্ধ
625 নাম : রীতা সাহা স্বামীর নাম: সরোজ সাহা বাড়ির নং : n0023 বয়স : 61 লিঙ্গ : মহিলা	LXG3543014 ফটো উপলব্ধ	626 নাম : ছন্দা সাহা স্বামীর নাম: অমল্য সাহা বাড়ির নং : n0001 বয়স : 38 লিঙ্গ : মহিলা	AZQ1183284 ফটো উপলব্ধ	627 নাম : চন্দনা সাহা চক্রবর্তী স্বামীর নাম: উজ্জল চক্রবর্তী বাড়ির নং : হাট বাউড়িয়া বয়স : 27 লিঙ্গ : মহিলা	AZQ1823285 ফটো উপলব্ধ
628 নাম : অমল্য সাহা পিতার নাম: লালমোহন সাহা বাড়ির নং : 1 বয়স : 61 লিঙ্গ : পুরুষ	AZQ1823244 ফটো উপলব্ধ	629 নাম : সন্তোষ সিং পিতার নাম: গোপাল সিং বাড়ির নং : N0001 বয়স : 41 লিঙ্গ : পুরুষ	AZQ1729474 ফটো উপলব্ধ	630 নাম : অর্জুণ সিং পিতার নাম: রনজিৎ সিং বাড়ির নং : n0062 বয়স : 32 লিঙ্গ : পুরুষ	AZQ1384783 ফটো উপলব্ধ



বিধানসভা নির্বাচনক্ষেত্রের নং, নাম : 176-উলুবেড়িয়া পূর্ব  
ভাগ নং, নাম : 1-বাউড়িয়া গভঃ কলোনী নং-2(অংশ)(শরত পল্লী)

631 নাম : অনিতা সিং স্বামীর নাম: রাজেন্দ্র সিং বাড়ির নং : n0090 বয়স : 53 লিঙ্গ : মহিলা	LXG4106969 ফটো উপলব্ধ	632 নাম : বিশ্বজিত সিং পিতার নাম: সন্তোষ সিং বাড়ির নং : N0045 বয়স : 24 লিঙ্গ : পুরুষ	AZQ2176535 ফটো উপলব্ধ	633 নাম : রাহুল সিং পিতার নাম: দিলীপ সিং বাড়ির নং : n0239 বয়স : 32 লিঙ্গ : পুরুষ	AZQ1765619 ফটো উপলব্ধ
634 নাম : সীতা সিং স্বামীর নাম: রাম সিং বাড়ির নং : n0240 বয়স : 59 লিঙ্গ : মহিলা	AZQ1765627 ফটো উপলব্ধ	635 নাম : শান্তি দেবী স্বামীর নাম: বৈজনাথ সিং বাড়ির নং : n0045 বয়স : 59 লিঙ্গ : মহিলা	LXG4107231 ফটো উপলব্ধ	636 নাম : রোশন কুমার সিং পিতার নাম: উমেশ সিং বাড়ির নং : n0194 বয়স : 34 লিঙ্গ : পুরুষ	AZQ1191816 ফটো উপলব্ধ
637 নাম : ক্রান্তি দেবী সিং স্বামীর নাম: উমেশ সিং বাড়ির নং : n0195 বয়স : 62 লিঙ্গ : মহিলা	AZQ1577790 ফটো উপলব্ধ	638 নাম : উমেশ সিং পিতার নাম: কমলা সিং বাড়ির নং : n0195 বয়স : 60 লিঙ্গ : পুরুষ	WB/25/170/492386 ফটো উপলব্ধ	639 নাম : আরতি সিং স্বামীর নাম: অজিত সিং বাড়ির নং : n0062 বয়স : 36 লিঙ্গ : মহিলা	AZQ1865310 ফটো উপলব্ধ
640 নাম : নির্মল সিং পিতার নাম: রাম সিং বাড়ির নং : n0089 বয়স : 45 লিঙ্গ : পুরুষ	AZQ1182906 ফটো উপলব্ধ	641 নাম : কোয়েল দেবনাথ পিতার নাম: গোপাল দেবনাথ বাড়ির নং : n0062 বয়স : 29 লিঙ্গ : মহিলা	AZQ1577840 ফটো উপলব্ধ	642 নাম : অজিত সিং পিতার নাম: রনজিৎ সিং বাড়ির নং : n0062 বয়স : 37 লিঙ্গ : পুরুষ	AZQ0960278 ফটো উপলব্ধ
643 নাম : মালতী সিং স্বামীর নাম: রনজিৎ সিং বাড়ির নং : n0062 বয়স : 55 লিঙ্গ : মহিলা	AZQ2495513 ফটো উপলব্ধ	644 নাম : সুগন্ধা সিং স্বামীর নাম: শান্তদেবী সিং বাড়ির নং : n0045 বয়স : 33 লিঙ্গ : মহিলা	AZQ1479138 ফটো উপলব্ধ	645 নাম : বাদল সিং পিতার নাম: রাজা রাম সিং বাড়ির নং : n0045 বয়স : 37 লিঙ্গ : পুরুষ	AZQ1070036 ফটো উপলব্ধ
646 নাম : রাজীব সিং পিতার নাম: রাজা সিং বাড়ির নং : n0045 বয়স : 33 লিঙ্গ : পুরুষ	AZQ1577766 ফটো উপলব্ধ	647 নাম : দিনেশ সিং পিতার নাম: রাজা সিং বাড়ির নং : n0045 বয়স : 40 লিঙ্গ : পুরুষ	AZQ1070333 ফটো উপলব্ধ	648 নাম : বন্দনা সিং স্বামীর নাম: রাজা সিং বাড়ির নং : n0045 বয়স : 61 লিঙ্গ : মহিলা	WB/25/170/600410 ফটো উপলব্ধ
649 নাম : রাজা সিং পিতার নাম: জগদীশ সিং বাড়ির নং : n0045 বয়স : 66 লিঙ্গ : পুরুষ	LXG3543071 ফটো উপলব্ধ	650 নাম : বিভা সিং স্বামীর নাম: রোশন কুমার সিং বাড়ির নং : এন0194 বয়স : 27 লিঙ্গ : মহিলা	AZQ2303253 ফটো উপলব্ধ	651 নাম : পঙ্কজ কুমার সিং পিতার নাম: উমেশ সিং বাড়ির নং : n0195 বয়স : 28 লিঙ্গ : মহিলা	AZQ1684042 ফটো উপলব্ধ
652 নাম : চঞ্চলা সিং স্বামীর নাম: নির্মল সিং বাড়ির নং : n0089 বয়স : 38 লিঙ্গ : মহিলা	AZQ1182914 ফটো উপলব্ধ	653 নাম : দীপক সিং পিতার নাম: রাম সিং বাড়ির নং : n0089 বয়স : 42 লিঙ্গ : পুরুষ	LXG3957263 ফটো উপলব্ধ	654 নাম : বীনা সিং স্বামীর নাম: দীপক সিং বাড়ির নং : n0089 বয়স : 40 লিঙ্গ : মহিলা	AZQ1182922 ফটো উপলব্ধ
655 নাম : রেখা সিং পিতার নাম: বৃন্দা সিং বাড়ির নং : n0090 বয়স : 48 লিঙ্গ : মহিলা	LXG3543097 ফটো উপলব্ধ	656 নাম : গোপাল সিং পিতার নাম: ভেট্ট সিং বাড়ির নং : n0139 বয়স : 71 লিঙ্গ : পুরুষ	AZQ1384684 ফটো উপলব্ধ	657 নাম : বেলা সিং স্বামীর নাম: গোপাল সিং বাড়ির নং : n0139 বয়স : 64 লিঙ্গ : মহিলা	LXG1359710 ফটো উপলব্ধ
658 নাম : লালন প্রসাদ সিং পিতার নাম: মহাবীর সিং বাড়ির নং : n0141 বয়স : 78 লিঙ্গ : পুরুষ	AZQ1292424 ফটো উপলব্ধ	659 নাম : মুনমুন সিং স্বামীর নাম: তপন সিং বাড়ির নং : n0141 বয়স : 33 লিঙ্গ : মহিলা	AZQ1292119 ফটো উপলব্ধ	660 নাম : নন্দকিশোর সিং পিতার নাম: বৈদ্যনাথ সিং বাড়ির নং : n0144 বয়স : 51 লিঙ্গ : পুরুষ	WB/25/170/600264 ফটো উপলব্ধ



বিধানসভা নির্বাচনক্ষেত্রের নং, নাম : 176-উলুবাড়িয়া পূর্ব  
ভাগ নং, নাম : 1-বাউড়িয়া গভঃ কলোনী নং-2(অংশ)(শরত পত্রী)

661	LXG2998797	662	AZQ1931336	663	AZQ1246156
নাম : দিপালী সিং স্বামীর নাম: লালন প্রসাদ সিং বাড়ির নং : n0160 বয়স : 56 লিঙ্গ : মহিলা	ফটো উপলব্ধ	নাম : বাবু সিং পিতার নাম: রামেশ্বর সিং বাড়ির নং : 00 বয়স : 49 লিঙ্গ : পুরুষ	ফটো উপলব্ধ	নাম : ভবানী ঘালে স্বামীর নাম: দেববাহাদুর ঘালে বাড়ির নং : n0089 বয়স : 48 লিঙ্গ : মহিলা	ফটো উপলব্ধ
664	WB/25/170/600146	665	WB/25/170/600571	666	WB/25/170/600465
নাম : সুকুমার সিংহ পিতার নাম: রামকৃষ্ণ সিংহ বাড়ির নং : n0110 বয়স : 66 লিঙ্গ : পুরুষ	ফটো উপলব্ধ	নাম : ছবি সিংহ স্বামীর নাম: সুকুমার সিংহ বাড়ির নং : n0110 বয়স : 57 লিঙ্গ : মহিলা	ফটো উপলব্ধ	নাম : বাবুলাল সিংহ পিতার নাম: মহেন্দ্র সিংহ বাড়ির নং : n0111 বয়স : 66 লিঙ্গ : পুরুষ	ফটো উপলব্ধ
667	WB/25/170/600575	668	AZQ1384718	669	WB/25/170/600365
নাম : পুতুল সিংহ স্বামীর নাম: বাবুলাল সিংহ বাড়ির নং : n0111 বয়স : 61 লিঙ্গ : মহিলা	ফটো উপলব্ধ	নাম : লক্ষী অধিকারী স্বামীর নাম: সমীর অধিকারী বাড়ির নং : n0111 বয়স : 47 লিঙ্গ : মহিলা	ফটো উপলব্ধ	নাম : দিলীপ সিংহ পিতার নাম: প্রানকৃষ্ণ সিংহ বাড়ির নং : n0131 বয়স : 67 লিঙ্গ : পুরুষ	ফটো উপলব্ধ
670	WB/25/170/600337	671	AZQ1182930	672	WB/25/170/600415
নাম : প্রনতি সিংহ স্বামীর নাম: দিলীপ সিংহ বাড়ির নং : n0131 বয়স : 62 লিঙ্গ : মহিলা	ফটো উপলব্ধ	নাম : সুব্রত সিংহ পিতার নাম: দিলীপ সিংহ বাড়ির নং : n0178 বয়স : 36 লিঙ্গ : পুরুষ	ফটো উপলব্ধ	নাম : গৌর সিকদার পিতার নাম: জগন্নাথ সিকদার বাড়ির নং : n0015 বয়স : 73 লিঙ্গ : পুরুষ	ফটো উপলব্ধ
673	LXG3543105	674	AZQ1182948	675	LXG1395243
নাম : সূর্যলেখা সিকদার স্বামীর নাম: গৌর সিকদার বাড়ির নং : n0015 বয়স : 58 লিঙ্গ : মহিলা	ফটো উপলব্ধ	নাম : সুদীপ পাল পিতার নাম: রবীন নাথ পাল বাড়ির নং : n0015 বয়স : 34 লিঙ্গ : পুরুষ	ফটো উপলব্ধ	নাম : প্রশান্ত সিকদার মায়ের নাম: প্রতিমা সিকদার বাড়ির নং : N/255 বয়স : 52 লিঙ্গ : পুরুষ	ফটো উপলব্ধ
676	LXG3668274	677	AZQ1384858	678	LXG3668266
নাম : প্রবীর শিকদার মায়ের নাম: প্রতিমা শিকদার বাড়ির নং : n0092 বয়স : 49 লিঙ্গ : পুরুষ	ফটো উপলব্ধ	নাম : লতিকা শিকদার স্বামীর নাম: প্রবীর শিকদার বাড়ির নং : n0092 বয়স : 42 লিঙ্গ : মহিলা	ফটো উপলব্ধ	নাম : পলি শিকদার স্বামীর নাম: প্রশান্ত শিকদার বাড়ির নং : n0092 বয়স : 41 লিঙ্গ : মহিলা	ফটো উপলব্ধ
679	AZQ2176519	680	AZQ2389286	681	WB/25/170/600589
নাম : মাধবী রায় স্বামীর নাম: রতন রায় বাড়ির নং : N0015 বয়স : 42 লিঙ্গ : মহিলা	ফটো উপলব্ধ	নাম : রনজিৎ সিকদার পিতার নাম: গৌর সিকদার বাড়ির নং : এন0015 বয়স : 22 লিঙ্গ : পুরুষ	ফটো উপলব্ধ	নাম : বিজয় সিনহা পিতার নাম: বৈদ্যনাথ সিনহা বাড়ির নং : n0105 বয়স : 71 লিঙ্গ : পুরুষ	ফটো উপলব্ধ
682	WB/25/170/600177	683	AZQ1070424	684	AZQ0960765
নাম : লতা সিনহা স্বামীর নাম: বিজয় সিনহা বাড়ির নং : n0105 বয়স : 61 লিঙ্গ : মহিলা	ফটো উপলব্ধ	নাম : সঙ্গীতা দেবী লাল স্বামীর নাম: মনোজ কুমার লাল বাড়ির নং : n0105 বয়স : 58 লিঙ্গ : মহিলা	ফটো উপলব্ধ	নাম : পিন্টু সেন পিতার নাম: সনীল সেন বাড়ির নং : n0046 বয়স : 38 লিঙ্গ : পুরুষ	ফটো উপলব্ধ
685	WB/25/170/600315	686	WB/25/170/600185	687	LXG3668282
নাম : নীলরতন সেন পিতার নাম: রমেশচন্দ্র সেন বাড়ির নং : n0060 বয়স : 71 লিঙ্গ : পুরুষ	ফটো উপলব্ধ	নাম : স্বাতী সেন স্বামীর নাম: নীলরতন সেন বাড়ির নং : n0060 বয়স : 61 লিঙ্গ : মহিলা	ফটো উপলব্ধ	নাম : পূর্ণেন্দু সেন পিতার নাম: নীলরতন সেন বাড়ির নং : n0060 বয়স : 41 লিঙ্গ : পুরুষ	ফটো উপলব্ধ
688	AZQ1246164	689	LXG3543170	690	AZQ2176360
নাম : দেবীকা সেন স্বামীর নাম: পূর্ণেন্দু সেন বাড়ির নং : n0060 বয়স : 39 লিঙ্গ : মহিলা	ফটো উপলব্ধ	নাম : শ্যামল সেন পিতার নাম: সনীল সেন বাড়ির নং : n0164 বয়স : 42 লিঙ্গ : পুরুষ	ফটো উপলব্ধ	নাম : নয়ন মনি সেন স্বামীর নাম: শ্যামল সেন বাড়ির নং : n0164 বয়স : 30 লিঙ্গ : মহিলা	ফটো উপলব্ধ



বিধানসভা নির্বাচনক্ষেত্রের নং, নাম : 176-উলুবেড়িয়া পূর্ব  
ভাগ নং, নাম : 1-বাউড়িয়া গভঃ কলোনী নং-2(অংশ)(শরত পল্লী)

691 নাম : অলোক হাজরা পিতার নাম: কানাই হাজরা বাড়ির নং : n0034 বয়স : 53 লিঙ্গ : পুরুষ	LXG2999688 ফটো উপলব্ধ	692 নাম : অনিতা হাজরা স্বামীর নাম: দিলীপ হাজরা বাড়ির নং : n0034 বয়স : 49 লিঙ্গ : মহিলা	LXG3543220 ফটো উপলব্ধ	693 নাম : মল্লিকা হাজরা স্বামীর নাম: বাবলু হাজরা বাড়ির নং : n0034 বয়স : 56 লিঙ্গ : মহিলা	WB/25/170/600044 ফটো উপলব্ধ
694 নাম : কার্তিক হাজরা পিতার নাম: গৌরচন্দ্র হাজরা বাড়ির নং : n0072 বয়স : 71 লিঙ্গ : পুরুষ	WB/25/170/600464 ফটো উপলব্ধ	695 নাম : মিনু হাজরা স্বামীর নাম: কার্তিক হাজরা বাড়ির নং : n0072 বয়স : 68 লিঙ্গ : মহিলা	WB/25/170/600458 ফটো উপলব্ধ	696 নাম : রনজিৎ হাজরা পিতার নাম: দিলীপ হাজরা বাড়ির নং : n0233 বয়স : 27 লিঙ্গ : পুরুষ	AZQ1765551 ফটো উপলব্ধ
697 নাম : হেমন্ত হাজরা পিতার নাম: বাবলু হাজরা বাড়ির নং : n0072 বয়স : 39 লিঙ্গ : পুরুষ	LXG4034336 ফটো উপলব্ধ	698 নাম : প্রীতি হাজরা পিতার নাম: আলোক হাজরা বাড়ির নং : এন0327 বয়স : 22 লিঙ্গ : মহিলা	AZQ2362226 ফটো উপলব্ধ	699 নাম : বাবলু হাজরা পিতার নাম: কানাই হাজরা বাড়ির নং : n0072 বয়স : 61 লিঙ্গ : পুরুষ	LXG0932012 ফটো উপলব্ধ
700 নাম : দিলীপ হাজরা পিতার নাম: কানাই হাজরা বাড়ির নং : n0034 বয়স : 51 লিঙ্গ : পুরুষ	LXG3543212 ফটো উপলব্ধ	701 নাম : সবিতা হাজরা স্বামীর নাম: অলোক হাজরা বাড়ির নং : n0034 বয়স : 49 লিঙ্গ : মহিলা	LXG2999696 ফটো উপলব্ধ	702 নাম : আরতি হালদার সরকার স্বামীর নাম: বাপ্পা সরকার বাড়ির নং : n0059 বয়স : 41 লিঙ্গ : মহিলা	LXG4034195 ফটো উপলব্ধ
703 নাম : বিজয় কুমার হালদার পিতার নাম: বিমল হালদার বাড়ির নং : n0059 বয়স : 36 লিঙ্গ : পুরুষ	LXG4034351 ফটো উপলব্ধ	704 নাম : চন্দনা হালদার স্বামীর নাম: বিমল চন্দ্র হালদার বাড়ির নং : n0059 বয়স : 63 লিঙ্গ : মহিলা	WB/25/170/600214 ফটো উপলব্ধ	705 নাম : পিন্টু চক্রবর্তী পিতার নাম: কেশব বাড়ির নং : n0059 বয়স : 41 লিঙ্গ : পুরুষ	LXG3540994 ফটো উপলব্ধ
706 নাম : সঞ্জীব পাল পিতার নাম: সমীর পাল বাড়ির নং : এন0036 বয়স : 21 লিঙ্গ : পুরুষ	AZQ2454197 ফটো উপলব্ধ	707 নাম : সুনিতা মাঝি স্বামীর নাম: রঞ্জিত মাঝি বাড়ির নং : এন0036 বয়স : 26 লিঙ্গ : মহিলা	AZQ2454205 ফটো উপলব্ধ	708 নাম : সুসিতা মালকর স্বামীর নাম: শুভজিত মালকর বাড়ির নং : এন0036 বয়স : 20 লিঙ্গ : মহিলা	AZQ2454213 ফটো উপলব্ধ
709 নাম : সাথী প্রামাণিক পিতার নাম: অলোক প্রামাণিক বাড়ির নং : এন0036 বয়স : 21 লিঙ্গ : মহিলা	AZQ2454221 ফটো উপলব্ধ	710 নাম : সুমন বিশ্বাস পিতার নাম: সঞ্জীব বিশ্বাস বাড়ির নং : এন0036 বয়স : 20 লিঙ্গ : পুরুষ	AZQ2454239 ফটো উপলব্ধ	711 নাম : স্বর্নেন্দু বিশ্বাস পিতার নাম: তরুণ বিশ্বাস বাড়ির নং : এন0036 বয়স : 19 লিঙ্গ : পুরুষ	AZQ2454304 ফটো উপলব্ধ
712 নাম : সুপর্ণা বাগ স্বামীর নাম: বাশি বাগ বাড়ির নং : এন0036 বয়স : 35 লিঙ্গ : মহিলা	AZQ2454312 ফটো উপলব্ধ	713 নাম : পাপিয়া সোলাংকি স্বামীর নাম: চিরঞ্জিৎ সোলাংকি বাড়ির নং : এন0096 বয়স : 20 লিঙ্গ : মহিলা	AZQ2454320 ফটো উপলব্ধ	714 নাম : অর্ঘ্যদীপ সাধুর্থা পিতার নাম: গৌতম সাধুর্থা বাড়ির নং : এন0036 বয়স : 20 লিঙ্গ : পুরুষ	AZQ2454338 ফটো উপলব্ধ
715 নাম : শঙ্কু মেটে পিতার নাম: বাপ্পা মেটে বাড়ির নং : এন0036 বয়স : 19 লিঙ্গ : পুরুষ	AZQ2454346 ফটো উপলব্ধ	716 নাম : অঙ্কিত সাধুর্থা পিতার নাম: কার্তিক সাধুর্থা বাড়ির নং : এন0036 বয়স : 19 লিঙ্গ : পুরুষ	AZQ2454353 ফটো উপলব্ধ	717 নাম : শুভজিৎ হাজরা পিতার নাম: দিলীপ হাজরা বাড়ির নং : এন0036 বয়স : 19 লিঙ্গ : পুরুষ	AZQ2454361 ফটো উপলব্ধ
718 নাম : শুভ সূত্রধর পিতার নাম: শিব সূত্রধর বাড়ির নং : এন0036 বয়স : 21 লিঙ্গ : পুরুষ	AZQ2454379 ফটো উপলব্ধ	719 নাম : প্রেরনা শিকদার পিতার নাম: প্রশান্ত শিকদার বাড়ির নং : এন0036 বয়স : 19 লিঙ্গ : মহিলা	AZQ2454387 ফটো উপলব্ধ	720 নাম : সৌরশীষ রায় পিতার নাম: দেবশীষ রায় বাড়ির নং : এন0075 বয়স : 19 লিঙ্গ : পুরুষ	AZQ2462455 ফটো উপলব্ধ



721 নাম : কুমা বোস পিতার নাম: প্রদীপ বোস বাড়ির নং : এন0074 বয়স : 19 লিঙ্গ : মহিলা	AZQ2462463 ফটো উপলব্ধ	722 নাম : অনামিকা রায় পিতার নাম: হারাধন রায় বাড়ির নং : এন003 বয়স : 48 লিঙ্গ : মহিলা	LXG4011102 ফটো উপলব্ধ	723 নাম : পায়েল ভর্গো পিতার নাম: সুনীল ভর্গো বাড়ির নং : এন0036 বয়স : 24 লিঙ্গ : মহিলা	ANS2546539 ফটো উপলব্ধ
724 নাম : রাখী পাল নায়েক স্বামীর নাম: সোমনাথ নায়েক বাড়ির নং : এন0036 বয়স : 25 লিঙ্গ : মহিলা	AZQ1915990 ফটো উপলব্ধ	725 নাম : সোমা বেহারা পিতার নাম: বিদ্যাধর বেহারা বাড়ির নং : এন0036 বয়স : 32 লিঙ্গ : মহিলা	ZTJ1671593 ফটো উপলব্ধ	726 নাম : ইশিতা বকসী পিতার নাম: সুরত বকসী বাড়ির নং : এন0075 বয়স : 20 লিঙ্গ : মহিলা	AZQ2488377 ফটো উপলব্ধ
727 নাম : সুমিত নাডু পিতার নাম: প্রদীপ নাডু বাড়ির নং : এন0036 বয়স : 21 লিঙ্গ : পুরুষ	AZQ2488385 ফটো উপলব্ধ	728 নাম : শ্রেয়া পাল পিতার নাম: তুফান পাল বাড়ির নং : এন0078 বয়স : 20 লিঙ্গ : মহিলা	AZQ2488401 ফটো উপলব্ধ	729 নাম : ভারতী দে পিতার নাম: স্বপন দে বাড়ির নং : এন0036 বয়স : 20 লিঙ্গ : মহিলা	AZQ2488427 ফটো উপলব্ধ
730 নাম : চয়ন বকসী পিতার নাম: দেবরত বকসী বাড়ির নং : এন0036 বয়স : 21 লিঙ্গ : পুরুষ	AZQ2488542 ফটো উপলব্ধ	731 নাম : শ্রীকিশন পিতার নাম: নাথুরাম বাড়ির নং : এন0036 বয়স : 36 লিঙ্গ : পুরুষ	WFH2303295 ফটো উপলব্ধ	732 নাম : মঞ্জলা দেবী স্বামীর নাম: শ্রীকিশন বাড়ির নং : এন0036 বয়স : 33 লিঙ্গ : মহিলা	WFH2303303 ফটো উপলব্ধ

Deleted After  
Application by  
Judicial Officers





733	1	AZQ2537918
নাম : চায়না প্রামানিক স্বামীর নাম: বিশ্বনাথ প্রামানিক বাড়ির নং : 1 বয়স : 55 লিঙ্গ : মহিলা		ফটো উপলব্ধ

734	1	AZQ2541142
নাম : শ্রাবণী সামন্ত স্বামীর নাম: তাপস সামন্ত বাড়ির নং : 1 বয়স : 25 লিঙ্গ : মহিলা		ফটো উপলব্ধ

735	1	AZQ2541597
নাম : লিপিকা সামন্ত পিতার নাম: কমল কৃষ্ণ সামন্ত বাড়ির নং : 1 বয়স : 18 লিঙ্গ : মহিলা		ফটো উপলব্ধ

নির্বাচক সংখ্যার সারসংক্ষেপ :

A) নির্বাচকের সংখ্যা :

	নির্বাচক তালিকার প্রকৃতি	নির্বাচক তালিকার পরিচিতি :	নির্বাচকের সংখ্যা :				
			পুরুষ	মহিলা	তৃতীয় লিঙ্গ	মোট	
I	মূল তালিকা	মূল তালিকা	বিশেষ নিবিড় সংশোধন ২০২৬ এর চূড়ান্ত ভোটার তালিকার সহিত 09-04-2026 তারিখ অবধি সংশোধিত নির্বাচক তালিকা	384	348	0	732
II	1- সংযোজন তালিকা	সংযোজনী 1	বিশেষ সংক্ষিপ্ত সংশোধন 2026	0	0	0	0
		সংযোজনী 2	ধারাবাহিক সংশোধন 2026	0	3	0	3
			মোট	0	3	0	3
III	2- বিয়োজন তালিকা	সংযোজনী 1	বিশেষ সংক্ষিপ্ত সংশোধন 2026	0	0	0	0
		সংযোজনী 2	ধারাবাহিক সংশোধন 2026	0	0	0	0
			মোট	0	0	0	0
IV	'লিঙ্গ ক্ষেত্রের' পরিবর্তনের কারণে পার্থক্য			0	0	0	0
V	বিচারপ্রক্রিয়ার অধীনস্থ			0	0	0	0
VI	বিচার বিভাগীয় আধিকারিক কর্তৃক বিচারপূর্বক নিষ্পত্তির পর বিয়োজিত			10	8	0	18
নির্বাচকের মোট সংখ্যা (I+II-III+IV-V-VI)				374	343	0	717

B) ক্রটি সংশোধনের সংখ্যা :

নির্বাচক তালিকার প্রকৃতি	নির্বাচক তালিকার পরিচিতি :	ক্রটি সংশোধনের সংখ্যা :
সংযোজনী 1	বিশেষ সংক্ষিপ্ত সংশোধন 2026	0
সংযোজনী 2	ধারাবাহিক সংশোধন 2026	0
	মোট	0

নির্বাচক নিবন্ধন আধিকারিকের স্বাক্ষর

E-মৃত, S-স্থানান্তরিত, R-একাধিকবার অন্তর্ভুক্ত, M-নিখোঁজ, Q-যোগ্য নহে