

নির্বাচক তালিকা 2026 S25 পশ্চিমবঙ্গ



বিধানসভা নির্বাচনক্ষেত্রের নং, নাম ও সংরক্ষণের স্থিতি : 180 - বাগনান (সাধারণ)		অংশ নং : 151																			
বিধানসভা নির্বাচনক্ষেত্রটি যে লোকসভা নির্বাচনক্ষেত্রের / ক্ষেত্রসমূহের অন্তর্ভুক্ত তার নং, নাম ও সংরক্ষণ স্থিতি : 26 - উলুবেড়িয়া (সাধারণ)																					
1. সংশোধনের পূর্ণ বিবরণ																					
সংশোধনের বৎসর :	2026	নির্বাচক তালিকার পরিচিতি : বিশেষ নিবিড় সংশোধন ২০২৬ এর চূড়ান্ত ভোটার তালিকার সহিত 09-04-2026 তারিখ অবধি সংশোধিত নির্বাচক তালিকা																			
ভিত্তি তারিখ :	01-01-2026																				
সংশোধনের প্রকৃতি :	ধারাবাহিক সংশোধন 2026																				
প্রকাশনার তারিখ :	09-04-2026																				
2. অংশ ও নির্বাচনী এলাকার পূর্ণ বিবরণ :																					
অংশের ভাগ নং ও নাম :																					
1-চককমলা উত্তর(অংশ)		<table border="1" style="width: 100%; border-collapse: collapse;"> <tr> <td>প্রধান শহর/গ্রাম</td> <td>: উত্তরচককমলা</td> </tr> <tr> <td>ওয়ার্ড</td> <td>:</td> </tr> <tr> <td>থানা</td> <td>: বাগনান</td> </tr> <tr> <td>গ্রাম পঞ্চায়েত</td> <td>: ওড়ফুলি</td> </tr> <tr> <td>ব্লক</td> <td>: বাগনান-2</td> </tr> <tr> <td>মহকুমা</td> <td>: উলুবেড়িয়া</td> </tr> <tr> <td>জেলা</td> <td>: হাওড়া</td> </tr> <tr> <td>পিন</td> <td>: 711303</td> </tr> </table>				প্রধান শহর/গ্রাম	: উত্তরচককমলা	ওয়ার্ড	:	থানা	: বাগনান	গ্রাম পঞ্চায়েত	: ওড়ফুলি	ব্লক	: বাগনান-2	মহকুমা	: উলুবেড়িয়া	জেলা	: হাওড়া	পিন	: 711303
প্রধান শহর/গ্রাম	: উত্তরচককমলা																				
ওয়ার্ড	:																				
থানা	: বাগনান																				
গ্রাম পঞ্চায়েত	: ওড়ফুলি																				
ব্লক	: বাগনান-2																				
মহকুমা	: উলুবেড়িয়া																				
জেলা	: হাওড়া																				
পিন	: 711303																				
3. ভোট গ্রহন কেন্দ্রের পূর্ণ বিবরণ :																					
ভোট গ্রহন কেন্দ্রের নং, নাম :		ভোট গ্রহন কেন্দ্রের শ্রেণী :		গ্রামীণ																	
151 - ওড়ফুলি উদয়চাঁদ মেমোঃ ইনঃ		এই অংশে সহায়ক ভোটগ্রহন কেন্দ্রের সংখ্যা :		0																	
ভোট গ্রহন কেন্দ্রের ঠিকানা :																					
ওড়ফুলি উদয়চাঁদ মেমোঃ ইনঃ, রুম-1, ওড়ফুলি																					
4. নির্বাচকের সংখ্যা :																					
প্রথম ক্রমিক নং	শেষ ক্রমিক নং	মোট সংখ্যা																			
		পুরুষ	মহিলা	তৃতীয় লিঙ্গ	মোট																
1	452	247	204	0	451																

নির্বাচক নিবন্ধন আধিকারিকের স্বাক্ষর

Nazri Naksha



Google Map View

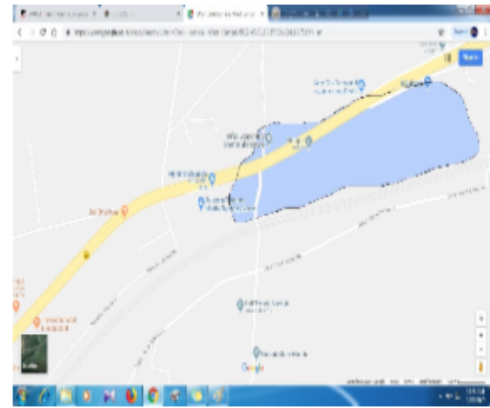

Polling Station Building Front View



Polling Station Front View



Cad View

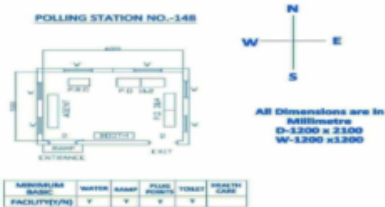

Key MAP View

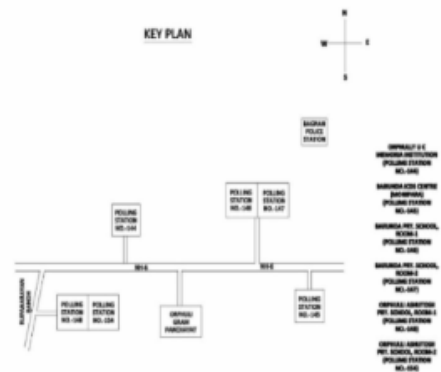

বিধানসভা নির্বাচনকেন্দ্রের নং, নাম : 180-বাগনান
ভাগ নং, নাম : 1-চককমলা উত্তর(অংশ)

1 নাম : সুভাষ মণ্ডল পিতার নাম: রাধাকান্ত মণ্ডল বাড়ির নং : n0102 বয়স : 51 লিঙ্গ : পুরুষ ফটো উপলব্ধ	WB/25/174/474256	2 নাম : শান্তশ্রী মণ্ডল স্বামীর নাম: সুভাষ মণ্ডল বাড়ির নং : n0101 বয়স : 39 লিঙ্গ : মহিলা ফটো উপলব্ধ	NCL1332238	3 নাম : সাইমুনা বেগম স্বামীর নাম: জাহাঙ্গীর আলম সেখ বাড়ির নং : n0095 বয়স : 40 লিঙ্গ : মহিলা ফটো উপলব্ধ	NCL1057041
4 নাম : মমতাজ খাতুন স্বামীর নাম: আসরফ আলি সেখ বাড়ির নং : n0091 বয়স : 48 লিঙ্গ : মহিলা ফটো উপলব্ধ	DFM1333475	5 নাম : সেখ হাবিবুল পিতার নাম: সেখ আবুকালাম বাড়ির নং : n0084 বয়স : 36 লিঙ্গ : পুরুষ ফটো উপলব্ধ	NCL1086289	6 নাম : সাইরা বেগম স্বামীর নাম: খন্দকার জাকির হোসেন বাড়ির নং : n0082 বয়স : 34 লিঙ্গ : মহিলা ফটো উপলব্ধ	NCL1241264
7 নাম : মহঃ নাসিম পিতার নাম: সেখ আবু তাহের বাড়ির নং : n0080 বয়স : 33 লিঙ্গ : পুরুষ ফটো উপলব্ধ	NCL1241066	8 নাম : আসমিনা বেগম স্বামীর নাম: সেখ মোকসুদ আলি বাড়ির নং : n0060 বয়স : 45 লিঙ্গ : মহিলা ফটো উপলব্ধ	DFM2720266	9 নাম : আফরোজা বেগম স্বামীর নাম: আনসার আলি সেখ বাড়ির নং : n0058 বয়স : 51 লিঙ্গ : মহিলা ফটো উপলব্ধ	NCL1120476
10 নাম : সেখ তৈয়ব আলি পিতার নাম: সাওগাত বাড়ির নং : n0051 বয়স : 50 লিঙ্গ : পুরুষ ফটো উপলব্ধ	DFM2973931	11 নাম : সেখ নুরউদ্দিন পিতার নাম: খেবির সেখ বাড়ির নং : n0051 বয়স : 59 লিঙ্গ : পুরুষ ফটো উপলব্ধ	DFM2973915	12 নাম : সেখ আসিফ পিতার নাম: সেখ মহঃ সেলিম বাড়ির নং : n0040 বয়স : 40 লিঙ্গ : পুরুষ ফটো উপলব্ধ	DFM2740017
13 নাম : সেখ আরিফ পিতার নাম: সেখ সেলিম বাড়ির নং : n0040 বয়স : 42 লিঙ্গ : পুরুষ ফটো উপলব্ধ	DFM2740009	14 নাম : আঙ্গুরা স্বামীর নাম: সেলিম বাড়ির নং : n0040 বয়স : 55 লিঙ্গ : মহিলা ফটো উপলব্ধ	WB/25/174/507528	15 নাম : মুসকান পারমিন পিতার নাম: সেখ মোকসুদ আলি বাড়ির নং : N0059 বয়স : 24 লিঙ্গ : মহিলা ফটো উপলব্ধ	NCL1968098
16 নাম : নাসরিন সুলতানা পিতার নাম: সেখ সামসুল হক বাড়ির নং : N0040 বয়স : 31 লিঙ্গ : মহিলা ফটো উপলব্ধ	NCL1396597	17 নাম : আজিজুল আলি সেখ পিতার নাম: সেখ আনসার আলি বাড়ির নং : N0057 বয়স : 24 লিঙ্গ : পুরুষ ফটো উপলব্ধ	NCL1968049	18 নাম : আলমআরা খাতুন পিতার নাম: সেখ গোলাম এয়ারব বাড়ির নং : n0040 বয়স : 50 লিঙ্গ : মহিলা ফটো উপলব্ধ	NCL2024974
19 নাম : স্ক তাহীদার রহমান পিতার নাম: সেখ আব্দুল আজিজ বাড়ির নং : n0089 বয়স : 57 লিঙ্গ : পুরুষ ফটো উপলব্ধ	NCL2025294	20 নাম : সেখ হাসিবুল পিতার নাম: সেখ আবুল কালাম বাড়ির নং : n0085 বয়স : 40 লিঙ্গ : পুরুষ ফটো উপলব্ধ	NCL1158898	21 নাম : খন্দকার জাকির হোসেন পিতার নাম: খন্দকার আজিজুল হোসেন বাড়ির নং : n0024 বয়স : 50 লিঙ্গ : পুরুষ ফটো উপলব্ধ	NCL1943877
22 নাম : নাসিমা বেগম স্বামীর নাম: সেখ তৈয়ব আলি বাড়ির নং : n0051 বয়স : 46 লিঙ্গ : মহিলা ফটো উপলব্ধ	DFM2973949	23 নাম : খন্দকার মানি ইমরান পিতার নাম: খন্দকার সেকেন্দার হোসেন বাড়ির নং : n0095 বয়স : 33 লিঙ্গ : পুরুষ ফটো উপলব্ধ	NCL1086271	24 নাম : নাজমা বেগম স্বামীর নাম: সেখ নুরউদ্দিন বাড়ির নং : n0051 বয়স : 54 লিঙ্গ : মহিলা ফটো উপলব্ধ	DFM2973923
25 নাম : ফতেমা বেগম স্বামীর নাম: সেখ হাসেম বাড়ির নং : n0102 বয়স : 53 লিঙ্গ : মহিলা ফটো উপলব্ধ	NCL2025377	26 নাম : সেখ আনসার আলি পিতার নাম: সেখ বদর বাড়ির নং : n0057 বয়স : 54 লিঙ্গ : পুরুষ ফটো উপলব্ধ	NCL1866813	27 নাম : খন্দকার সাহানারা স্বামীর নাম: খন্দকার আশানুল আলম বাড়ির নং : n0024 বয়স : 57 লিঙ্গ : মহিলা ফটো উপলব্ধ	NCL1951656
28 নাম : সেখ মফিজুল রহমান পিতার নাম: সেখ তাহিদার রহমান বাড়ির নং : এন0088 বয়স : 23 লিঙ্গ : পুরুষ ফটো উপলব্ধ	NCL2112779	29 নাম : সেখ ইমরান আলি পিতার নাম: সেখ আনসার আলি বাড়ির নং : এন0057 বয়স : 22 লিঙ্গ : পুরুষ ফটো উপলব্ধ	NCL2218295	30 নাম : খন্দকার সাহিদ হোসেন পিতার নাম: আজিজুল খন্দকার বাড়ির নং : n0024 বয়স : 43 লিঙ্গ : পুরুষ ফটো উপলব্ধ	DFM2290963

বিধানসভা নির্বাচনক্ষেত্রের নং, নাম : 180-বাগনান
ভাগ নং, নাম : 1-চককমলা উত্তর(অংশ)

31	NCL2024982	নাম : সেখ নাসির পিতার নাম: সেখ গোলাম এয়ারব বাড়ির নং : n0040 বয়স : 53 লিঙ্গ : পুরুষ	ফটো উপলব্ধ	32	NCL1634385	নাম : পিয়ালী মন্ডল স্বামীর নাম: অমল মন্ডল বাড়ির নং : 012 বয়স : 28 লিঙ্গ : মহিলা	ফটো উপলব্ধ	33	NCL1967686	নাম : সেখ জাহির আলি পিতার নাম: সেখ জাকির আলি বাড়ির নং : উত্তর চকুমালা বয়স : 25 লিঙ্গ : পুরুষ	ফটো উপলব্ধ
34	NCL1159375	নাম : মনিরা বেগম স্বামীর নাম: সাবির হোসেন খন্দকার বাড়ির নং : n0024 বয়স : 41 লিঙ্গ : মহিলা	ফটো উপলব্ধ	35	NCL1454230	নাম : সেখ ফারুক হোসেন পিতার নাম: সেখ হাসেম বাড়ির নং : n0103 বয়স : 32 লিঙ্গ : পুরুষ	ফটো উপলব্ধ	36	NCL1715358	নাম : বুল্লি বৈষ্ণব স্বামীর নাম: রাজু বৈষ্ণব বাড়ির নং : 45 বয়স : 29 লিঙ্গ : মহিলা	ফটো উপলব্ধ
37	NCL1715366	নাম : সেখ রাজেশ আলি পিতার নাম: সেখ জাকির আলি বাড়ির নং : 41 বয়স : 27 লিঙ্গ : পুরুষ	ফটো উপলব্ধ	38	DFM3107844	নাম : জনিউল সাজ্জাদ খন্দকার পিতার নাম: সেকেন্দার হোসেন খন্দকার বাড়ির নং : n0029 বয়স : 36 লিঙ্গ : পুরুষ	ফটো উপলব্ধ	39	NCL1743897	নাম : সেখ ইউসুব আলি পিতার নাম: সেখ সাইদুল ইসলাম বাড়ির নং : n0113 বয়স : 27 লিঙ্গ : পুরুষ	ফটো উপলব্ধ
40	NCL1743905	নাম : নাজিমা বেগম স্বামীর নাম: সেখ হাফিজুল আলি বাড়ির নং : n0114 বয়স : 33 লিঙ্গ : মহিলা	ফটো উপলব্ধ	41	XTV1397397	নাম : নাজনিম পারভিন পিতার নাম: সেখ নুরুল হক বাড়ির নং : n0119 বয়স : 33 লিঙ্গ : মহিলা	ফটো উপলব্ধ	42	WB/25/174/507526	নাম : সেখ মহঃ সেলিম পিতার নাম: ইয়ারফ সেখ বাড়ির নং : n0040 বয়স : 70 লিঙ্গ : পুরুষ	ফটো উপলব্ধ
43	TGC1753540	নাম : সেফালী দলুই স্বামীর নাম: পলাশ প্রামানিক বাড়ির নং : উওর চকুমালা বয়স : 39 লিঙ্গ : মহিলা	ফটো উপলব্ধ	44	DFM2741759	নাম : সেখ মৌসুমী বেগম স্বামীর নাম: সেখ তহিদার রহমান বাড়ির নং : n0088 বয়স : 48 লিঙ্গ : মহিলা	ফটো উপলব্ধ	45	DFM1351972	নাম : সেখ হাসেম পিতার নাম: আবদুল জববার সেখ বাড়ির নং : n0101 বয়স : 57 লিঙ্গ : পুরুষ	ফটো উপলব্ধ
46	NCL2206787	নাম : খন্দকার সাবির হোসেন পিতার নাম: খন্দকার আজিজুল হোসেন বাড়ির নং : n0024 বয়স : 55 লিঙ্গ : পুরুষ	ফটো উপলব্ধ	47	WB/25/174/507338	নাম : খাতুন আনসুরা স্বামীর নাম: আবুলকালাম আনসুরা বাড়ির নং : n0086 বয়স : 65 লিঙ্গ : মহিলা	ফটো উপলব্ধ	48	NCL1801133	নাম : সেখ মহিম আলি পিতার নাম: সেখ আসরফ বাড়ির নং : এন0034 বয়স : 26 লিঙ্গ : পুরুষ	ফটো উপলব্ধ
49	NCL1967702	নাম : সাহাজামাল সেখ পিতার নাম: সেখ সাহারফ আলি বাড়ির নং : N0034 বয়স : 25 লিঙ্গ : পুরুষ	ফটো উপলব্ধ	50	DFM2974723	নাম : সেখ সাহারফ আলি পিতার নাম: সেখ সাওগাত আলি বাড়ির নং : n0034 বয়স : 61 লিঙ্গ : পুরুষ	ফটো উপলব্ধ	51	NCL2200889	নাম : সোনাখাতুন স্বামীর নাম: সেখ মাহিম আলি বাড়ির নং : এন0000 বয়স : 24 লিঙ্গ : মহিলা	ফটো উপলব্ধ
52	NCL2122679	নাম : সন্ধ্যা চক্রবর্তী মায়ের নাম: গৌরীরাণী ভট্টাচার্য বাড়ির নং : এন0034 বয়স : 38 লিঙ্গ : মহিলা	ফটো উপলব্ধ	53	NCL2141265	নাম : সারবিনা খাতুন পিতার নাম: শেখ সাহারফ আলি বাড়ির নং : এন001 বয়স : 22 লিঙ্গ : মহিলা	ফটো উপলব্ধ	54	WB/25/174/507551	নাম : আসরফআলী সেখ পিতার নাম: সাওগাত সেখ বাড়ির নং : n0034 বয়স : 51 লিঙ্গ : পুরুষ	ফটো উপলব্ধ
55	DFM2742146	নাম : মুরসিদা বেগম স্বামীর নাম: শেখ সহরাফ আলি বাড়ির নং : n0034 বয়স : 50 লিঙ্গ : মহিলা	ফটো উপলব্ধ	56	NCL2079515	নাম : আরিয়ান কাজি পিতার নাম: কাজি আবু তাহের আলি বাড়ির নং : এন0023 বয়স : 23 লিঙ্গ : পুরুষ	ফটো উপলব্ধ	57	NCL2218279	নাম : আরফিয়া কাজী পিতার নাম: কাজী আবু তাহের আলী বাড়ির নং : এন0023 বয়স : 21 লিঙ্গ : মহিলা	ফটো উপলব্ধ
58	DFM2290872	নাম : কাজীআজিজা পারভিন স্বামীর নাম: কাজী আবু তাহের আলি বাড়ির নং : n0023 বয়স : 43 লিঙ্গ : মহিলা	ফটো উপলব্ধ	59	NCL2060978	নাম : নাসারুল কাজী পিতার নাম: জহরআলী কাজী বাড়ির নং : n0023 বয়স : 51 লিঙ্গ : পুরুষ	ফটো উপলব্ধ	60	NCL2060952	নাম : কাজি আবু তাহের আলি পিতার নাম: নওজেস কাজী বাড়ির নং : n0023 বয়স : 57 লিঙ্গ : পুরুষ	ফটো উপলব্ধ



61	WB/25/174/507626	নাম : মেহেরআংরেজ কাজী স্বামীর নাম: জহরআলী কাজী বাড়ির নং : n0023 বয়স : 73 লিঙ্গ : মহিলা	ফটো উপলব্ধ	62	NCL1454420	নাম : ফারুক হোসেন কাজী পিতার নাম: জাহেদুল ইসলাম কাজী বাড়ির নং : n0017 বয়স : 32 লিঙ্গ : পুরুষ	ফটো উপলব্ধ	63	NCL1537729	নাম : নাসিফা খাতুন স্বামীর নাম: জাহাদার আলম কাজী বাড়ির নং : n0017 বয়স : 40 লিঙ্গ : মহিলা	ফটো উপলব্ধ
64	DFM1351311	নাম : কাজী জাহাদার আলম পিতার নাম: কাজী আব্দুল বারিক বাড়ির নং : n0017 বয়স : 44 লিঙ্গ : পুরুষ	ফটো উপলব্ধ	65	WB/25/174/507275	নাম : ফুলজান কাজী অন্যান্য: জাহেদুল কাজী বাড়ির নং : n0017 বয়স : 52 লিঙ্গ : মহিলা	ফটো উপলব্ধ	66	NCL1537760	নাম : জামিলা বেগম স্বামীর নাম: জিয়াউলহক কাজী বাড়ির নং : n0017 বয়স : 38 লিঙ্গ : মহিলা	ফটো উপলব্ধ
67	DFM2740397	নাম : জিয়াউলহক কাজী পিতার নাম: আবদুলবারিক কাজী বাড়ির নং : n0017 বয়স : 49 লিঙ্গ : পুরুষ	ফটো উপলব্ধ	68	NCL1279124	নাম : জাহেদুলইসলাম কাজী পিতার নাম: আবদুলবারিক কাজী বাড়ির নং : n0017 বয়স : 55 লিঙ্গ : পুরুষ	ফটো উপলব্ধ	69	WB/25/174/507095	নাম : জায়েদা কাজী স্বামীর নাম: আব্দুল বারিক কাজী বাড়ির নং : n0017 বয়স : 73 লিঙ্গ : মহিলা	ফটো উপলব্ধ
70	NCL1953801	নাম : খন্দকার আশানুল আলম পিতার নাম: খন্দকার সারওয়ার্দি হোসেন বাড়ির নং : n0025 বয়স : 60 লিঙ্গ : পুরুষ	ফটো উপলব্ধ	71	NCL1615590	নাম : খন্দকার ইমরান পিতার নাম: খন্দকার আশানুল আলম বাড়ির নং : n0025 বয়স : 28 লিঙ্গ : পুরুষ	ফটো উপলব্ধ	72	NCL1086255	নাম : খন্দকার রামিজ রাজ হোসেন পিতার নাম: খন্দকার সুজায়ত হোসেন বাড়ির নং : n0022 বয়স : 38 লিঙ্গ : পুরুষ	ফটো উপলব্ধ
73	DFM2974103	নাম : মালোহারবেগম পিতার নাম: খন্দকার সুজায়ত হোসেন বাড়ির নং : n0022 বয়স : 52 লিঙ্গ : মহিলা	ফটো উপলব্ধ	74	NCL1866730	নাম : খন্দকার সোহরাব হোসেন পিতার নাম: নোওয়াজেত খন্দকার বাড়ির নং : উত্তর চকুমালা বয়স : 57 লিঙ্গ : পুরুষ	ফটো উপলব্ধ	75	NCL2185056	নাম : খন্দকার সেকেন্দার হোসেন পিতার নাম: খন্দকার আব্দুল লতিফ বাড়ির নং : n0022 বয়স : 66 লিঙ্গ : পুরুষ	ফটো উপলব্ধ
76	WB/25/174/507002	নাম : সুজায়তহোসেন খন্দকার পিতার নাম: জওয়াদখ খন্দকার বাড়ির নং : n0022 বয়স : 71 লিঙ্গ : পুরুষ	ফটো উপলব্ধ	77	NCL1344886	নাম : খন্দকার নজরুল ইসলাম পিতার নাম: খন্দকার আবুল কালাম বাড়ির নং : n0025 বয়স : 32 লিঙ্গ : পুরুষ	ফটো উপলব্ধ	78	NCL1344902	নাম : খন্দকার আফসার পিতার নাম: খন্দকার আবুল কালাম বাড়ির নং : n0025 বয়স : 31 লিঙ্গ : পুরুষ	ফটো উপলব্ধ
79	DFM2336741	নাম : খন্দকার সাহা মিরাজ পিতার নাম: খন্দকার আশানুল আলম বাড়ির নং : n0025 বয়স : 42 লিঙ্গ : পুরুষ	ফটো উপলব্ধ	80	NCL1646744	নাম : মামনি খাতুন পিতার নাম: সেখ জামালউদ্দিন বাড়ির নং : এন0022 বয়স : 28 লিঙ্গ : মহিলা	ফটো উপলব্ধ	81	NCL1331859	নাম : রহিমা খাতুন স্বামীর নাম: মুনসুরা খাতুন বাড়ির নং : এন0025 বয়স : 33 লিঙ্গ : মহিলা	ফটো উপলব্ধ
82	DFM2822161	নাম : খন্দকার সনিউল রাজ্জাক পিতার নাম: খন্দকার সেকেন্দার হোসেন বাড়ির নং : n0022 বয়স : 39 লিঙ্গ : পুরুষ	ফটো উপলব্ধ	83	DFM2740413	নাম : মীনারা বেগম স্বামীর নাম: খন্দকার সোহরাব হোসেন বাড়ির নং : উত্তর চকুমালা বয়স : 48 লিঙ্গ : মহিলা	ফটো উপলব্ধ	84	NCL1496959	নাম : রাবিয়া খাতুন স্বামীর নাম: খন্দকার সাহনওয়াজ হোসেন বাড়ির নং : n0025 বয়স : 30 লিঙ্গ : মহিলা	ফটো উপলব্ধ
85	DFM3108032	নাম : নিজামুল হোসেন খন্দকার পিতার নাম: আব্দুল কালাম খন্দকার বাড়ির নং : n0025 বয়স : 39 লিঙ্গ : পুরুষ	ফটো উপলব্ধ	86	DFM2290971	নাম : মুরসিদা খন্দকার স্বামীর নাম: সেকেন্দার খন্দকার বাড়ির নং : n0025 বয়স : 59 লিঙ্গ : মহিলা	ফটো উপলব্ধ	87	WB/25/174/507672	নাম : নুরজাহান খন্দকার স্বামীর নাম: আবুলকালাম খন্দকার বাড়ির নং : n0025 বয়স : 61 লিঙ্গ : মহিলা	ফটো উপলব্ধ
88	WB/25/174/507157	নাম : আবদুলকালাম খন্দকার পিতার নাম: লতিফ খন্দকার বাড়ির নং : n0025 বয়স : 69 লিঙ্গ : পুরুষ	ফটো উপলব্ধ	89	DFM2740447	নাম : খন্দকার সাহনওয়াজ হোসেন পিতার নাম: খন্দকার আশানুল আলম বাড়ির নং : n0025 বয়স : 43 লিঙ্গ : পুরুষ	ফটো উপলব্ধ	90	NCL1666528	নাম : কুলসুমা খাতুন স্বামীর নাম: নিজামুল হোসেন খন্দকার বাড়ির নং : এন0025 বয়স : 28 লিঙ্গ : মহিলা	ফটো উপলব্ধ

বিধানসভা নির্বাচনক্ষেত্রের নং, নাম : 180-বাগনান
ভাগ নং, নাম : 1-চককমলা উত্তর(অংশ)

91 নাম : সাজেদা বেগম স্বামীর নাম: আজিবুর খাঁ বাড়ির নং : n0018 বয়স : 35 লিঙ্গ : মহিলা	NCL1159391 ফটো উপলব্ধ	92 নাম : নাসিরুদ্দিন খাঁ পিতার নাম: মনিরুদ্দিন খাঁ বাড়ির নং : n0020 বয়স : 37 লিঙ্গ : পুরুষ	NCL1159359 ফটো উপলব্ধ	93 নাম : নাসিমা খাঁ স্বামীর নাম: মনিরুদ্দিন খাঁ বাড়ির নং : n0020 বয়স : 55 লিঙ্গ : মহিলা	WB/25/174/507210 ফটো উপলব্ধ
94 নাম : আহিয়া বেগম স্বামীর নাম: গোলাম মোরতোজা বাড়ির নং : n0020 বয়স : 34 লিঙ্গ : মহিলা	NCL1537711 ফটো উপলব্ধ	95 নাম : গোলাম মোরতোজা পিতার নাম: মোসলেম খাঁ বাড়ির নং : n0020 বয়স : 43 লিঙ্গ : পুরুষ	DFM2740470 ফটো উপলব্ধ	96 নাম : মহিনুদ্দিন খাঁ পিতার নাম: আনামত খাঁ বাড়ির নং : n0018 বয়স : 51 লিঙ্গ : পুরুষ	WB/25/174/507274 ফটো উপলব্ধ
97 নাম : আজিবুর খাঁ পিতার নাম: নিয়ামত খাঁ বাড়ির নং : n0018 বয়স : 47 লিঙ্গ : পুরুষ	DFM2740546 ফটো উপলব্ধ	98 নাম : মুজিবুল ইসলাম খাঁ পিতার নাম: মোসলেম খাঁ বাড়ির নং : n0020 বয়স : 33 লিঙ্গ : পুরুষ	NCL1344837 ফটো উপলব্ধ	99 নাম : মোস্তাফা খাঁ পিতার নাম: মোসলেম খাঁ বাড়ির নং : n0020 বয়স : 49 লিঙ্গ : পুরুষ	NCL2025088 ফটো উপলব্ধ
100 নাম : সাবিনা বেগম স্বামীর নাম: নাসিরুদ্দিন খাঁ বাড়ির নং : n0020 বয়স : 29 লিঙ্গ : মহিলা	NCL1615665 ফটো উপলব্ধ	101 নাম : আজিজুল খাঁ পিতার নাম: নিয়ামত খাঁ বাড়ির নং : 28 বয়স : 60 লিঙ্গ : পুরুষ	NCL2025047 ফটো উপলব্ধ	102 নাম : মইদুল ইসলাম খাঁ পিতার নাম: মোসলেম খাঁ বাড়ির নং : n0020 বয়স : 35 লিঙ্গ : পুরুষ	NCL1159300 ফটো উপলব্ধ
103 নাম : সালমা খাতুন স্বামীর নাম: সেখ হাবিবুল বাড়ির নং : n0118 বয়স : 28 লিঙ্গ : মহিলা	NCL1743947 ফটো উপলব্ধ	104 নাম : কাবেরী চ্যাটার্জী স্বামীর নাম: সঞ্জয় চ্যাটার্জী বাড়ির নং : n0094 বয়স : 37 লিঙ্গ : মহিলা	HRC3230836 ফটো উপলব্ধ	105 নাম : সেখ সাবির আলি পিতার নাম: সেখ রসিদ আলি বাড়ির নং : n0011 বয়স : 34 লিঙ্গ : পুরুষ	NCL1086180 ফটো উপলব্ধ
106 নাম : অসীমা চ্যাটার্জী স্বামীর নাম: নিমাই চ্যাটার্জী বাড়ির নং : n0078 বয়স : 54 লিঙ্গ : মহিলা	DFM2974178 ফটো উপলব্ধ	107 নাম : শম্পা চ্যাটার্জী স্বামীর নাম: দীনেশ চ্যাটার্জী বাড়ির নং : n0075 বয়স : 39 লিঙ্গ : মহিলা	NCL0995811 ফটো উপলব্ধ	108 নাম : শুভময় চ্যাটার্জী পিতার নাম: পঙ্কজ চ্যাটার্জী বাড়ির নং : n0012 বয়স : 37 লিঙ্গ : পুরুষ	NCL1086115 ফটো উপলব্ধ
109 নাম : মমি চ্যাটার্জী স্বামীর নাম: পঙ্কজ চ্যাটার্জী বাড়ির নং : n0012 বয়স : 61 লিঙ্গ : মহিলা	WB/25/174/507629 ফটো উপলব্ধ	110 নাম : পঙ্কজ চ্যাটার্জী পিতার নাম: হরিদাস চ্যাটার্জী বাড়ির নং : n0012 বয়স : 71 লিঙ্গ : পুরুষ	WB/25/174/507628 ফটো উপলব্ধ	111 নাম : তপন চ্যাটার্জী পিতার নাম: হরিদাস চ্যাটার্জী বাড়ির নং : n0012 বয়স : 73 লিঙ্গ : পুরুষ	WB/25/174/507608 ফটো উপলব্ধ
112 নাম : সঞ্জয় চ্যাটার্জী পিতার নাম: প্রভাত চ্যাটার্জী বাড়ির নং : n0012 বয়স : 44 লিঙ্গ : পুরুষ	DFM2291169 ফটো উপলব্ধ	113 নাম : দিনেশ চ্যাটার্জী পিতার নাম: প্রভাত চ্যাটার্জী বাড়ির নং : n0012 বয়স : 46 লিঙ্গ : পুরুষ	DFM1352012 ফটো উপলব্ধ	114 নাম : নীলিমা চ্যাটার্জী স্বামীর নাম: প্রভাত চ্যাটার্জী বাড়ির নং : n0012 বয়স : 68 লিঙ্গ : মহিলা	DFM1351261 ফটো উপলব্ধ
115 নাম : প্রভাত চ্যাটার্জী পিতার নাম: হরিদাস চ্যাটার্জী বাড়ির নং : n0012 বয়স : 82 লিঙ্গ : পুরুষ	WB/25/174/507590 ফটো উপলব্ধ	116 নাম : চৈতালী চ্যাটার্জী স্বামীর নাম: সৌমেন চ্যাটার্জী বাড়ির নং : n0011 বয়স : 35 লিঙ্গ : মহিলা	NCL1158989 ফটো উপলব্ধ	117 নাম : মামনি চ্যাটার্জী স্বামীর নাম: সুব্রত চ্যাটার্জী বাড়ির নং : n0011 বয়স : 45 লিঙ্গ : মহিলা	NCL1086487 ফটো উপলব্ধ
118 নাম : সৌমেন চ্যাটার্জী পিতার নাম: সুকুমার চ্যাটার্জী বাড়ির নং : n0011 বয়স : 46 লিঙ্গ : পুরুষ	DFM1599117 ফটো উপলব্ধ	119 নাম : সুব্রত চ্যাটার্জী পিতার নাম: সুকুমার চ্যাটার্জী বাড়ির নং : n0011 বয়স : 51 লিঙ্গ : পুরুষ	WB/25/174/507580 ফটো উপলব্ধ	120 নাম : মৌসুমী চক্রবর্তী পিতার নাম: অনুপ চক্রবর্তী বাড়ির নং : এন0012 বয়স : 30 লিঙ্গ : মহিলা	NCL1405075 ফটো উপলব্ধ



121 নাম : প্রসেনজিৎ চ্যাটার্জী পিতার নাম: নিমাই চ্যাটার্জী বাড়ির নং : n0079 বয়স : 32 লিঙ্গ : পুরুষ ফটো উপলব্ধ	NCL1344472	122 নাম : অপর্ণা চ্যাটার্জী স্বামীর নাম: তপন চ্যাটার্জী বাড়ির নং : n0012 বয়স : 66 লিঙ্গ : মহিলা ফটো উপলব্ধ	WB/25/174/507618	123 নাম : সেখ শরিফ আলি পিতার নাম: সিদ্দিক আলি সেখ বাড়ির নং : N0043 বয়স : 26 লিঙ্গ : পুরুষ ফটো উপলব্ধ	NCL1968023
124 নাম : সাহানুর আলি পিতার নাম: সেখ সিদ্দিক আলি বাড়ির নং : N0043 বয়স : 25 লিঙ্গ : পুরুষ ফটো উপলব্ধ	NCL1967967	125 নাম : সানোয়ারা বেগম স্বামীর নাম: সেখ সইফুদ্দিন বাড়ির নং : n0043 বয়স : 30 লিঙ্গ : মহিলা ফটো উপলব্ধ	NCL1615632	126 নাম : সেখ আলাউদ্দিন মায়ের নাম: লালমন বেগম বাড়ির নং : এন0043 বয়স : 23 লিঙ্গ : পুরুষ ফটো উপলব্ধ	NCL2185635
127 নাম : সেখ সইফুদ্দিন পিতার নাম: সেখ রববানী বাড়ির নং : n0043 বয়স : 41 লিঙ্গ : পুরুষ ফটো উপলব্ধ	DFM2741924	128 নাম : সেখ জামিলা বেগম স্বামীর নাম: সেখ সাহআলম বাড়ির নং : n0043 বয়স : 43 লিঙ্গ : মহিলা ফটো উপলব্ধ	NCL1454438	129 নাম : সেখ মফিজুল পিতার নাম: সেখ সাজাহান বাড়ির নং : n0043 বয়স : 36 লিঙ্গ : পুরুষ ফটো উপলব্ধ	NCL0558700
130 নাম : মৌসুমী বেগম স্বামীর নাম: সেখ আলমগীর বাড়ির নং : n0043 বয়স : 31 লিঙ্গ : মহিলা ফটো উপলব্ধ	NCL1454495	131 নাম : সেখ আলমগীর পিতার নাম: সেখ সাজাহান বাড়ির নং : n0043 বয়স : 37 লিঙ্গ : পুরুষ ফটো উপলব্ধ	NCL1086164	132 নাম : লালমন বেগম স্বামীর নাম: সেখ ইউসুব আলি বাড়ির নং : n0043 বয়স : 46 লিঙ্গ : মহিলা ফটো উপলব্ধ	DFM2741916
133 নাম : সেখ সিদ্দিক পিতার নাম: গোলাম আলি বাড়ির নং : n0043 বয়স : 47 লিঙ্গ : পুরুষ ফটো উপলব্ধ	DFM2292324	134 নাম : জাহানারা স্বামীর নাম: সাজাহান বাড়ির নং : n0043 বয়স : 59 লিঙ্গ : মহিলা ফটো উপলব্ধ	WB/25/174/507534	135 নাম : সাহআলম সেখ পিতার নাম: রববানী সেখ বাড়ির নং : n0043 বয়স : 52 লিঙ্গ : পুরুষ ফটো উপলব্ধ	WB/25/174/507536
136 নাম : সাজাহান সেখ পিতার নাম: রববানী সেখ বাড়ির নং : n0043 বয়স : 66 লিঙ্গ : পুরুষ ফটো উপলব্ধ	WB/25/174/507533	137 নাম : সমীরন জানা পিতার নাম: শ্যামসুন্দর জানা বাড়ির নং : n0074 বয়স : 36 লিঙ্গ : পুরুষ ফটো উপলব্ধ	NCL1078054	138 নাম : শুভাশীষ জানা পিতার নাম: শ্যামসুন্দর জানা বাড়ির নং : n0066 বয়স : 30 লিঙ্গ : পুরুষ ফটো উপলব্ধ	NCL1454487
139 নাম : নমিতা জানা স্বামীর নাম: শ্যামসুন্দর জানা বাড়ির নং : n0065 বয়স : 61 লিঙ্গ : মহিলা ফটো উপলব্ধ	NCL1454446	140 নাম : শ্যাম সুন্দর জানা পিতার নাম: ধনঞ্জয় জানা বাড়ির নং : n0073 বয়স : 63 লিঙ্গ : পুরুষ ফটো উপলব্ধ	NCL1704246	141 নাম : সৌমেন দাস পিতার নাম: রবি দাস বাড়ির নং : n0014 বয়স : 29 লিঙ্গ : পুরুষ ফটো উপলব্ধ	NCL1537596
142 নাম : কম্পনা দাস স্বামীর নাম: প্রদীপ দাস বাড়ির নং : n0014 বয়স : 47 লিঙ্গ : মহিলা ফটো উপলব্ধ	DFM2740702	143 নাম : আরতি দাস স্বামীর নাম: মনটু দাস বাড়ির নং : n0014 বয়স : 55 লিঙ্গ : মহিলা ফটো উপলব্ধ	WB/25/174/507643	144 নাম : ঈশা দাস স্বামীর নাম: সৌমেন দাস বাড়ির নং : এন0014 বয়স : 23 লিঙ্গ : মহিলা ফটো উপলব্ধ	NCL2112944
145 নাম : চন্দন দাস পিতার নাম: দিলীপ দাস বাড়ির নং : n0014 বয়স : 43 লিঙ্গ : পুরুষ ফটো উপলব্ধ	DFM2291219	146 নাম : টিকু দাস পিতার নাম: মনটু দাস বাড়ির নং : n0014 বয়স : 32 লিঙ্গ : পুরুষ ফটো উপলব্ধ	NCL1344878	147 নাম : সুজিত দাস পিতার নাম: দিলীপ দাস বাড়ির নং : n0014 বয়স : 40 লিঙ্গ : পুরুষ ফটো উপলব্ধ	DFM2740710
148 নাম : মমতা দাস স্বামীর নাম: চন্দন দাস বাড়ির নং : n0014 বয়স : 39 লিঙ্গ : মহিলা ফটো উপলব্ধ	DFM3107992	149 নাম : পিন্টু দাস পিতার নাম: মনটু দাস বাড়ির নং : n0014 বয়স : 31 লিঙ্গ : পুরুষ ফটো উপলব্ধ	NCL1537703	150 নাম : শুভেন্দু দাস পিতার নাম: প্রদীপ দাস বাড়ির নং : n0014 বয়স : 28 লিঙ্গ : পুরুষ ফটো উপলব্ধ	NCL1615624



151 নাম : মনটু দাস পিতার নাম: সন্তোষ দাস বাড়ির নং : n0014 বয়স : 58 লিঙ্গ : পুরুষ	NCL2024719 ফটো উপলব্ধ	152 নাম : মঙ্গল দাস পিতার নাম: প্রদীপ দাস বাড়ির নং : এন0014 বয়স : 25 লিঙ্গ : পুরুষ	NCL1801091 ফটো উপলব্ধ	153 নাম : রবি দাস পিতার নাম: সন্তোষ দাস বাড়ির নং : n0014 বয়স : 60 লিঙ্গ : পুরুষ	WB/25/174/507640 ফটো উপলব্ধ
154 নাম : পুতুল দাস স্বামীর নাম: সুজিত দাস বাড়ির নং : এন0014 বয়স : 31 লিঙ্গ : মহিলা	XZA1698331 ফটো উপলব্ধ	155 নাম : কাজল দাস স্বামীর নাম: রবি দাস বাড়ির নং : n0014 বয়স : 55 লিঙ্গ : মহিলা	WB/25/174/507641 ফটো উপলব্ধ	156 নাম : প্রদীপ দাস পিতার নাম: সন্তোষ দাস বাড়ির নং : n0014 বয়স : 56 লিঙ্গ : পুরুষ	WB/25/174/507636 ফটো উপলব্ধ
157 নাম : বাপী দোলই পিতার নাম: নিমাই দোলই বাড়ির নং : n0108 বয়স : 27 লিঙ্গ : পুরুষ	NCL1715374 ফটো উপলব্ধ	158 নাম : বিকাশ দোলই পিতার নাম: অষ্ট দোলই বাড়ির নং : 38 বয়স : 30 লিঙ্গ : মহিলা	NCL1715390 ফটো উপলব্ধ	159 নাম : সাগরী দোলই স্বামীর নাম: অষ্ট দোলই বাড়ির নং : n0038 বয়স : 52 লিঙ্গ : মহিলা	WB/25/174/507024 ফটো উপলব্ধ
160 নাম : উত্তম দোলই পিতার নাম: মুকুন্দ দোলই বাড়ির নং : n0038 বয়স : 55 লিঙ্গ : পুরুষ	WB/25/174/507023 ফটো উপলব্ধ	161 নাম : অষ্ট দোলই পিতার নাম: মুকুন্দ দোলই বাড়ির নং : n0038 বয়স : 57 লিঙ্গ : পুরুষ	WB/25/174/507025 ফটো উপলব্ধ	162 নাম : তিপু দোলই স্বামীর নাম: নিমাই দোলই বাড়ির নং : n0038 বয়স : 54 লিঙ্গ : মহিলা	WB/25/174/507026 ফটো উপলব্ধ
163 নাম : অঞ্জলী দোলই স্বামীর নাম: উত্তম দোলই বাড়ির নং : n0038 বয়স : 53 লিঙ্গ : মহিলা	WB/25/174/507022 ফটো উপলব্ধ	164 নাম : রঘুনাথ দোলই পিতার নাম: নিমাইচন্দ্র দোলই বাড়ির নং : n0038 বয়স : 31 লিঙ্গ : পুরুষ	NCL1454503 ফটো উপলব্ধ	165 নাম : নিমাইচন্দ্র দোলই পিতার নাম: মুকুন্দ দোলই বাড়ির নং : n0038 বয়স : 59 লিঙ্গ : পুরুষ	WB/25/174/507622 ফটো উপলব্ধ
166 নাম : বুলটি দলুই পিতার নাম: অষ্ট দলুই বাড়ির নং : এন0038 বয়স : 30 লিঙ্গ : মহিলা	NCL2306900 ফটো উপলব্ধ	167 নাম : সুভাষ দোলুই পিতার নাম: প্রকাশ দোলুই বাড়ির নং : n0042 বয়স : 29 লিঙ্গ : পুরুষ	NCL1537646 ফটো উপলব্ধ	168 নাম : সন্ধ্যা দোলুই স্বামীর নাম: প্রকাশ দোলুই বাড়ির নং : n0042 বয়স : 52 লিঙ্গ : মহিলা	WB/25/174/507021 ফটো উপলব্ধ
169 নাম : প্রকাশ দোলুই পিতার নাম: কালো দোলুই বাড়ির নং : n0042 বয়স : 57 লিঙ্গ : পুরুষ	DFM2740728 ফটো উপলব্ধ	170 নাম : রুমা দোলুই পিতার নাম: অষ্ট দোলুই বাড়ির নং : n0111 বয়স : 28 লিঙ্গ : মহিলা	NCL1743871 ফটো উপলব্ধ	171 নাম : রাজকুমার ব্যবর্তা পিতার নাম: দুলাল ব্যবর্তা বাড়ির নং : n0031 বয়স : 49 লিঙ্গ : পুরুষ	DFM1349976 ফটো উপলব্ধ
172 নাম : অমর বর পিতার নাম: নিতাই বর বাড়ির নং : n0072 বয়স : 35 লিঙ্গ : পুরুষ	NCL1333889 ফটো উপলব্ধ	173 নাম : মেনকা বর স্বামীর নাম: নিতাই বর বাড়ির নং : n0071 বয়স : 63 লিঙ্গ : মহিলা	DFM0015735 ফটো উপলব্ধ	174 নাম : সমর বর পিতার নাম: নিতাই বর বাড়ির নং : n0070 বয়স : 41 লিঙ্গ : মহিলা	DFM3031655 ফটো উপলব্ধ
175 নাম : উষা বর স্বামীর নাম: সমর বর বাড়ির নং : n0069 বয়স : 35 লিঙ্গ : মহিলা	NCL1333871 ফটো উপলব্ধ	176 নাম : জামিরুদ্দিন আলি খাঁ পিতার নাম: আনামত আলি খাঁ বাড়ির নং : n0019 বয়স : 35 লিঙ্গ : পুরুষ	NCL1000215 ফটো উপলব্ধ	177 নাম : হায়দারআলি সৈয়দ পিতার নাম: আরসেদ সৈয়দ বাড়ির নং : n0027 বয়স : 58 লিঙ্গ : পুরুষ	WB/25/174/507586 ফটো উপলব্ধ
178 নাম : সাইফুরা স্বামীর নাম: হায়দার বাড়ির নং : n0027 বয়স : 52 লিঙ্গ : মহিলা	WB/25/174/507587 ফটো উপলব্ধ	179 নাম : সৈয়দ সুরাজ পিতার নাম: সৈয়দ হায়দার বাড়ির নং : এন0027 বয়স : 26 লিঙ্গ : পুরুষ	NCL1808658 ফটো উপলব্ধ	180 নাম : সাবির হোসেন সৈয়দ পিতার নাম: হায়দার আলি সৈয়দ বাড়ির নং : n0027 বয়স : 31 লিঙ্গ : পুরুষ	NCL1344936 ফটো উপলব্ধ

181	NCL1866847	নাম : সৈয়দ হামিদ আলি পিতার নাম : সৈয়দ আরসেদ আলি বাড়ির নং : n0027 বয়স : 52 লিঙ্গ : পুরুষ	ফটো উপলব্ধ	182	NCL1967660	নাম : সাহিদা বেগম স্বামীর নাম : সেখ ইউসুব আলি বাড়ির নং : উত্তর চকুমালা বয়স : 25 লিঙ্গ : মহিলা	ফটো উপলব্ধ	183	NCL1454453	নাম : সেখ অনোয়ার পিতার নাম : সেখ আব্দুল সাত্তার বাড়ির নং : n0037 বয়স : 32 লিঙ্গ : পুরুষ	ফটো উপলব্ধ
184	NCL1537620	নাম : ফুলসুরা খাতুন পিতার নাম : আব্দুল সাত্তার সেখ বাড়ির নং : n0037 বয়স : 34 লিঙ্গ : মহিলা	ফটো উপলব্ধ	185	NCL1866706	নাম : সায়রা বেগম স্বামীর নাম : আবদুল সাত্তার বাড়ির নং : n0037 বয়স : 66 লিঙ্গ : মহিলা	ফটো উপলব্ধ	186	NCL1615608	নাম : সৈয়দ পিয়ার আলি পিতার নাম : সৈয়দ হায়দার আলি বাড়ির নং : n0027 বয়স : 28 লিঙ্গ : পুরুষ	ফটো উপলব্ধ
187	NCL1615681	নাম : আয়েশা বেগম স্বামীর নাম : জমিরুদ্দিন আলি খাঁ বাড়ির নং : n0019 বয়স : 33 লিঙ্গ : মহিলা	ফটো উপলব্ধ	188	NCL1866789	নাম : মহিলা বেগম স্বামীর নাম : আনামত খাঁ বাড়ির নং : n0019 বয়স : 76 লিঙ্গ : মহিলা	ফটো উপলব্ধ	189	DFM2742302	নাম : মোসলেমা বেগম স্বামীর নাম : সৈয়দ হামিদ আলি বেগম বাড়ির নং : n0027 বয়স : 46 লিঙ্গ : মহিলা	ফটো উপলব্ধ
190	NCL2296788	নাম : মোমতাজ খাতুন স্বামীর নাম : সৈয়দ সাবির হুসেন সৈয়দ বাড়ির নং : 207 বয়স : 26 লিঙ্গ : মহিলা	ফটো উপলব্ধ	191	NCL2112811	নাম : হালিমা খাতুন পিতার নাম : সৈয়দ হামিদ আলি বাড়ির নং : এন0027 বয়স : 23 লিঙ্গ : মহিলা	ফটো উপলব্ধ	192	NCL1537737	নাম : খন্দকার মাহেরা বেগম স্বামীর নাম : সাহেদ হোসেন খন্দকার বাড়ির নং : n0019 বয়স : 31 লিঙ্গ : মহিলা	ফটো উপলব্ধ
193	NCL1241546	নাম : মাধবী সিং স্বামীর নাম : শক্তি সিং বাড়ির নং : n0039 বয়স : 48 লিঙ্গ : মহিলা	ফটো উপলব্ধ	194	NCL1159094	নাম : শ্রীকৃষ্ণ বৈষ্ণব পিতার নাম : বিশ্বনাথ বৈষ্ণব বাড়ির নং : n0045 বয়স : 38 লিঙ্গ : পুরুষ	ফটো উপলব্ধ	195	NCL1086347	নাম : রাজু বৈষ্ণব মায়ের নাম : তিলকা বৈষ্ণব বাড়ির নং : n0045 বয়স : 35 লিঙ্গ : পুরুষ	ফটো উপলব্ধ
196	WB/25/174/507676	নাম : তিলকা বৈষ্ণব স্বামীর নাম : বিশ্বনাথ বৈষ্ণব বাড়ির নং : n0045 বয়স : 56 লিঙ্গ : মহিলা	ফটো উপলব্ধ	197	NCL1537638	নাম : নটী বৈষ্ণব পিতার নাম : গোপাল বৈষ্ণব বাড়ির নং : n0039 বয়স : 31 লিঙ্গ : মহিলা	ফটো উপলব্ধ	198	WB/25/174/507009	নাম : গোপাল বৈষ্ণব পিতার নাম : যুগল বৈষ্ণব বাড়ির নং : n0039 বয়স : 66 লিঙ্গ : পুরুষ	ফটো উপলব্ধ
199	NCL1967926	নাম : প্রসেনজিৎ সিং পিতার নাম : ঈশ্বর শক্তি সিং বাড়ির নং : N0039 বয়স : 25 লিঙ্গ : পুরুষ	ফটো উপলব্ধ	200	NCL1715341	নাম : সোমা বৈষ্ণব স্বামীর নাম : শ্রীকৃষ্ণ বৈষ্ণব বাড়ির নং : 45 বয়স : 28 লিঙ্গ : মহিলা	ফটো উপলব্ধ	201	NCL2208148	নাম : মঙ্গলা বৈষ্ণব স্বামীর নাম : গোপাল বৈষ্ণব বাড়ির নং : n0039 বয়স : 55 লিঙ্গ : মহিলা	ফটো উপলব্ধ
202	NCL1743939	নাম : বিক্রম ভৌমিক পিতার নাম : গোপীনাথ ভৌমিক বাড়ির নং : n0117 বয়স : 27 লিঙ্গ : পুরুষ	ফটো উপলব্ধ	203	NCL1000298	নাম : সুজয় ভৌমিক পিতার নাম : মনিমোহন ভৌমিক বাড়ির নং : n0015 বয়স : 36 লিঙ্গ : পুরুষ	ফটো উপলব্ধ	204	WEU1726579	নাম : সুপ্রিয়া ভৌমিক স্বামীর নাম : সঞ্জয় ভৌমিক বাড়ির নং : এন0015 বয়স : 31 লিঙ্গ : মহিলা	ফটো উপলব্ধ
205	DFM2974277	নাম : সঞ্জয় ভৌমিক পিতার নাম : মনিমোহন ভৌমিক বাড়ির নং : n0015 বয়স : 41 লিঙ্গ : পুরুষ	ফটো উপলব্ধ	206	NCL1537604	নাম : মল্লিকা ভৌমিক পিতার নাম : অশোক ভৌমিক বাড়ির নং : 11 বয়স : 29 লিঙ্গ : মহিলা	ফটো উপলব্ধ	207	NCL1615640	নাম : পারমিতা ভৌমিক পিতার নাম : অজয় ভৌমিক বাড়ির নং : n0015 বয়স : 28 লিঙ্গ : মহিলা	ফটো উপলব্ধ
208	NCL1683275	নাম : গীতা ভৌমিক স্বামীর নাম : অশোক ভৌমিক বাড়ির নং : n0099 বয়স : 54 লিঙ্গ : মহিলা	ফটো উপলব্ধ	209	WB/25/174/507063	নাম : অজয় ভৌমিক পিতার নাম : পঞ্চানন ভৌমিক বাড়ির নং : n0015 বয়স : 57 লিঙ্গ : পুরুষ	ফটো উপলব্ধ	210	WB/25/174/507059	নাম : গোপীনাথ ভৌমিক পিতার নাম : গৌর ভৌমিক বাড়ির নং : এন0015 বয়স : 65 লিঙ্গ : পুরুষ	ফটো উপলব্ধ



বিধানসভা নির্বাচনক্ষেত্রের নং, নাম : 180-বাগনান
ভাগ নং, নাম : 1-চককমলা উত্তর(অংশ)

211	DFM3105202	নাম : অমল মন্ডল পিতার নাম: রাধাকান্ত মন্ডল বাড়ির নং : n0099 বয়স : 42 লিঙ্গ : পুরুষ	ফটো উপলব্ধ	212	NCL1866748	নাম : গৌতম ভৌমিক পিতার নাম: বীরেন্দ্রনাথ ভৌমিক বাড়ির নং : n0064 বয়স : 62 লিঙ্গ : পুরুষ	ফটো উপলব্ধ	213	NCL1866763	নাম : লীনা ভৌমিক স্বামীর নাম: গৌতম ভৌমিক বাড়ির নং : n0063 বয়স : 57 লিঙ্গ : মহিলা	ফটো উপলব্ধ
214	WB/25/174/507058	নাম : সুমিত্রা ভৌমিক মায়ের নাম: গোপীনাথ ভৌমিক বাড়ির নং : n0015 বয়স : 55 লিঙ্গ : মহিলা	ফটো উপলব্ধ	215	WB/25/174/507061	নাম : শোভা ভৌমিক স্বামীর নাম: মনিমোহন ভৌমিক বাড়ির নং : n0015 বয়স : 64 লিঙ্গ : মহিলা	ফটো উপলব্ধ	216	WB/25/174/507062	নাম : মনিমোহন ভৌমিক পিতার নাম: গৌর ভৌমিক বাড়ির নং : n0015 বয়স : 77 লিঙ্গ : পুরুষ	ফটো উপলব্ধ
217	DFM2740918	নাম : চম্পা ভৌমিক স্বামীর নাম: অজয় ভৌমিক বাড়ির নং : n0015 বয়স : 55 লিঙ্গ : মহিলা	ফটো উপলব্ধ	218	WB/25/174/507064	নাম : গীতা ভৌমিক স্বামীর নাম: পঞ্চানন ভৌমিক বাড়ির নং : n0015 বয়স : 79 লিঙ্গ : মহিলা	ফটো উপলব্ধ	219	WB/25/174/507065	নাম : পঞ্চানন ভৌমিক পিতার নাম: গৌর ভৌমিক বাড়ির নং : n0015 বয়স : 87 লিঙ্গ : পুরুষ	ফটো উপলব্ধ
220	NCL2297620	নাম : সোহেলী ভৌমিক স্বামীর নাম: সুজয় ভৌমিক বাড়ির নং : 001 বয়স : 21 লিঙ্গ : মহিলা	ফটো উপলব্ধ	221	DFM1345495	নাম : অশোক ভৌমিক পিতার নাম: সুবোধ ভৌমিক বাড়ির নং : উত্তর চককমলা বয়স : 65 লিঙ্গ : পুরুষ	ফটো উপলব্ধ	222	NCL1086305	নাম : অভিজিৎ ভৌমিক পিতার নাম: অশোক ভৌমিক বাড়ির নং : n0052 বয়স : 34 লিঙ্গ : পুরুষ	ফটো উপলব্ধ
223	DFM2740496	নাম : রিক্তিয়া বেগম স্বামীর নাম: মোস্তফা খাঁ বাড়ির নং : n0100 বয়স : 41 লিঙ্গ : মহিলা	ফটো উপলব্ধ	224	NCL1150978	নাম : বাবুল মন্ডল পিতার নাম: রাধাকান্ত মণ্ডল বাড়ির নং : n0096 বয়স : 39 লিঙ্গ : পুরুষ	ফটো উপলব্ধ	225	NCL1866805	নাম : লক্ষ্মী মন্ডল স্বামীর নাম: রাধাকান্ত মণ্ডল বাড়ির নং : n0100 বয়স : 76 লিঙ্গ : মহিলা	ফটো উপলব্ধ
226	NCL2060960	নাম : সৈয়দ আলি আক্কাস পিতার নাম: সৈয়দ ইউনুস বাড়ির নং : n0028 বয়স : 57 লিঙ্গ : পুরুষ	ফটো উপলব্ধ	227	DFM2741056	নাম : শাকের রশিদ মল্লিক পিতার নাম: আবদুর রশিদ মল্লিক বাড়ির নং : n0049 বয়স : 69 লিঙ্গ : পুরুষ	ফটো উপলব্ধ	228	NCL2112878	নাম : মোস্তাক আলি পিতার নাম: আজিজুল খাঁ বাড়ির নং : এন0028 বয়স : 27 লিঙ্গ : পুরুষ	ফটো উপলব্ধ
229	NCL1968254	নাম : সৈয়দ সামিম পিতার নাম: সৈয়দ আলি আহমেদ বাড়ির নং : N0028 বয়স : 25 লিঙ্গ : পুরুষ	ফটো উপলব্ধ	230	NCL2208114	নাম : সাজিদ সৈয়দ পিতার নাম: সৈয়দ আলি আমেদ বাড়ির নং : এন0000 বয়স : 21 লিঙ্গ : পুরুষ	ফটো উপলব্ধ	231	DFM2292951	নাম : আলীআকবর সৈয়দ পিতার নাম: ইউনুস সৈয়দ বাড়ির নং : n0028 বয়স : 66 লিঙ্গ : পুরুষ	ফটো উপলব্ধ
232	WB/25/174/507582	নাম : সৈয়দ আলি আমেদ পিতার নাম: ইউনুস সৈয়দ বাড়ির নং : n0028 বয়স : 50 লিঙ্গ : পুরুষ	ফটো উপলব্ধ	233	WB/25/174/507578	নাম : সীতারামতুন স্বামীর নাম: আলীআকবর বাড়ির নং : n0028 বয়স : 53 লিঙ্গ : মহিলা	ফটো উপলব্ধ	234	DFM2974764	নাম : পাকিজা বেগম স্বামীর নাম: সৈয়দ আলি আহমেদ বাড়ির নং : n0028 বয়স : 43 লিঙ্গ : মহিলা	ফটো উপলব্ধ
235	NCL1344860	নাম : সৈয়দ ইস্তাভুল ইসলাম পিতার নাম: সৈয়দ আলি আকবর বাড়ির নং : n0028 বয়স : 33 লিঙ্গ : পুরুষ	ফটো উপলব্ধ	236	NCL1686088	নাম : খাদিজাতুল কুবরা পিতার নাম: সেখ জাহাঙ্গীর আলম বাড়ির নং : N0049 বয়স : 29 লিঙ্গ : মহিলা	ফটো উপলব্ধ	237	NCL1241231	নাম : জিশান মল্লিক পিতার নাম: সাকের রসিদ মল্লিক বাড়ির নং : n0049 বয়স : 34 লিঙ্গ : পুরুষ	ফটো উপলব্ধ
238	DFM2974327	নাম : জাহানারা বেগম স্বামীর নাম: সাকের রসিদ মল্লিক বাড়ির নং : n0049 বয়স : 58 লিঙ্গ : মহিলা	ফটো উপলব্ধ	239	NCL1537612	নাম : তসলিমা বেগম স্বামীর নাম: সৈয়দ ইস্তাভুল ইসলাম বাড়ির নং : n0028 বয়স : 32 লিঙ্গ : মহিলা	ফটো উপলব্ধ	240	NCL2024347	নাম : মানুয়ারা খাঁ স্বামীর নাম: আজিজুল খাঁ বাড়ির নং : এন0000 বয়স : 53 লিঙ্গ : মহিলা	ফটো উপলব্ধ



241 নাম : সেখ মোর সেদুল পিতার নাম: সেখ আবুল কালাম বাড়ির নং : এন0000 বয়স : 31 লিঙ্গ : পুরুষ	NCL1453943 ফটো উপলব্ধ	242 নাম : শ্রাবনী মারিক স্বামীর নাম: সুশান্ত মারিক বাড়ির নং : এন0000 বয়স : 61 লিঙ্গ : মহিলা	NCL2304152 ফটো উপলব্ধ	243 নাম : সুশান্তা মারিক পিতার নাম: ভুপতি মারিক বাড়ির নং : এন0000 বয়স : 69 লিঙ্গ : পুরুষ	NCL2125243 ফটো উপলব্ধ
244 নাম : দেবশ্রী শাসমল স্বামীর নাম: শান্তনু শাসমল বাড়ির নং : এন0002 বয়স : 31 লিঙ্গ : মহিলা	NCL1401975 ফটো উপলব্ধ	245 নাম : সোনিয়া শাসমল পিতার নাম: প্রদীপ শাসমল বাড়ির নং : এন0019 বয়স : 24 লিঙ্গ : মহিলা	NCL2141380 ফটো উপলব্ধ	246 নাম : অনিমেষ্ শাসমল পিতার নাম: তপন শাসমল বাড়ির নং : এন0001 বয়স : 22 লিঙ্গ : পুরুষ	NCL2141414 ফটো উপলব্ধ
247 নাম : রনজিত শাসমল মায়ের নাম: অনিমা শাসমল বাড়ির নং : এন0003 বয়স : 22 লিঙ্গ : পুরুষ	NCL2141448 ফটো উপলব্ধ	248 নাম : অর্পিতা ভৌমিক পিতার নাম: অজয় ভৌমিক বাড়ির নং : এন003 বয়স : 24 লিঙ্গ : মহিলা	NCL2112894 ফটো উপলব্ধ	249 নাম : সৈয়দ আয়েসা খাতুন পিতার নাম: সৈয়দ আলি আকাস বাড়ির নং : এন000 বয়স : 23 লিঙ্গ : মহিলা	NCL2112795 ফটো উপলব্ধ
250 নাম : লাবনী শাসমল স্বামীর নাম: কেটপদ শাসমল বাড়ির নং : n0097 বয়স : 29 লিঙ্গ : মহিলা	NCL1683259 ফটো উপলব্ধ	251 নাম : বন্দনা শাসমল স্বামীর নাম: বনবিহারী শাসমল বাড়ির নং : n0033 বয়স : 53 লিঙ্গ : মহিলা	WB/25/174/507085 ফটো উপলব্ধ	252 নাম : অরুণ কুমার শাসমল পিতার নাম: গোপালচন্দ্র শাসমল বাড়ির নং : n0004 বয়স : 43 লিঙ্গ : পুরুষ	NCL1086198 ফটো উপলব্ধ
253 নাম : শ্রাবন্তী শাসমল পিতার নাম: গোপাল শাসমল বাড়ির নং : n0004 বয়স : 32 লিঙ্গ : মহিলা	NCL1537554 ফটো উপলব্ধ	254 নাম : বরুণ শাসমল পিতার নাম: গোপাল শাসমল বাড়ির নং : n0004 বয়স : 36 লিঙ্গ : পুরুষ	NCL1086206 ফটো উপলব্ধ	255 নাম : গোপাল শাসমল পিতার নাম: বিনোদ শাসমল বাড়ির নং : n0004 বয়স : 71 লিঙ্গ : পুরুষ	WB/25/174/507092 ফটো উপলব্ধ
256 নাম : গোষ্ঠ শাসমল পিতার নাম: যুধিষ্ঠির শাসমল বাড়ির নং : n0003 বয়স : 33 লিঙ্গ : পুরুষ	NCL1537653 ফটো উপলব্ধ	257 নাম : হরিপ্রিয়া শাসমল স্বামীর নাম: অষ্ট শাসমল বাড়ির নং : n0003 বয়স : 36 লিঙ্গ : মহিলা	NCL1086495 ফটো উপলব্ধ	258 নাম : অষ্ট শাসমল পিতার নাম: যুধিষ্ঠির শাসমল বাড়ির নং : n0003 বয়স : 51 লিঙ্গ : পুরুষ	DFM2741353 ফটো উপলব্ধ
259 নাম : অনিমা শাসমল স্বামীর নাম: তপন শাসমল বাড়ির নং : n0003 বয়স : 42 লিঙ্গ : মহিলা	NCL1086420 ফটো উপলব্ধ	260 নাম : তপন শাসমল পিতার নাম: যুধিষ্ঠির শাসমল বাড়ির নং : n0003 বয়স : 50 লিঙ্গ : পুরুষ	NCL2356830 ফটো উপলব্ধ	261 নাম : সুপ্রিয়া শাসমল স্বামীর নাম: প্রদীপ শাসমল বাড়ির নং : n0003 বয়স : 52 লিঙ্গ : মহিলা	DFM2741346 ফটো উপলব্ধ
262 নাম : প্রদীপ শাসমল পিতার নাম: যুধিষ্ঠির শাসমল বাড়ির নং : n0003 বয়স : 56 লিঙ্গ : পুরুষ	DFM2741338 ফটো উপলব্ধ	263 নাম : প্রতিমা শাসমল স্বামীর নাম: যুধিষ্ঠির শাসমল বাড়ির নং : n0003 বয়স : 76 লিঙ্গ : মহিলা	WB/25/174/507089 ফটো উপলব্ধ	264 নাম : সোনালী চক্রবর্তী স্বামীর নাম: সৌমেন চক্রবর্তী বাড়ির নং : n0002 বয়স : 31 লিঙ্গ : মহিলা	NCL1537752 ফটো উপলব্ধ
265 নাম : সৌমেন চক্রবর্তী পিতার নাম: শঙ্কর চক্রবর্তী বাড়ির নং : n0002 বয়স : 42 লিঙ্গ : পুরুষ	NCL1537745 ফটো উপলব্ধ	266 নাম : মালতী শাসমল স্বামীর নাম: গোপাল শাসমল বাড়ির নং : n0002 বয়স : 55 লিঙ্গ : মহিলা	NCL2158285 ফটো উপলব্ধ	267 নাম : গোপাল শাসমল পিতার নাম: সাধন শাসমল বাড়ির নং : n0002 বয়স : 62 লিঙ্গ : পুরুষ	NCL2158293 ফটো উপলব্ধ
268 নাম : চন্দনা শাসমল পিতার নাম: সৌমেন শাসমল বাড়ির নং : n0002 বয়স : 38 লিঙ্গ : মহিলা	DFM2741320 ফটো উপলব্ধ	269 নাম : সনকা শাসমল স্বামীর নাম: সৌমেন শাসমল বাড়ির নং : n0002 বয়স : 69 লিঙ্গ : মহিলা	NCL2306793 ফটো উপলব্ধ	270 নাম : সহদেব শাসমল পিতার নাম: সৌমেন শাসমল বাড়ির নং : n0001 বয়স : 42 লিঙ্গ : পুরুষ	DFM3108081 ফটো উপলব্ধ

বিধানসভা নির্বাচনকেন্দ্রের নং, নাম : 180-বাগনান
ভাগ নং, নাম : 1-চককমলা উত্তর(অংশ)

271 নাম : শুভাশীষ শাসমল পিতার নাম: সনৎ শাসমল বাড়ির নং : n0001 বয়স : 36 লিঙ্গ : পুরুষ	NCL1000231 ফটো উপলব্ধ	272 নাম : কল্পনা শাসমল স্বামীর নাম: সনৎ শাসমল বাড়ির নং : n0001 বয়স : 56 লিঙ্গ : মহিলা	WB/25/174/507102 ফটো উপলব্ধ	273 নাম : দিব্যেন্দু শাসমল পিতার নাম: গনপতি শাসমল বাড়ির নং : n0001 বয়স : 32 লিঙ্গ : পুরুষ	NCL1241249 ফটো উপলব্ধ
274 নাম : সূতপা শাসমল স্বামীর নাম: তাপস শাসমল বাড়ির নং : n0001 বয়স : 36 লিঙ্গ : মহিলা	NCL1279140 ফটো উপলব্ধ	275 নাম : তাপস শাসমল পিতার নাম: মৃত্যুঞ্জয় শাসমল বাড়ির নং : n0001 বয়স : 49 লিঙ্গ : পুরুষ	WB/25/174/507099 ফটো উপলব্ধ	276 নাম : চৈতালী শাসমল স্বামীর নাম: তপন শাসমল বাড়ির নং : n0001 বয়স : 49 লিঙ্গ : মহিলা	DFM2741296 ফটো উপলব্ধ
277 নাম : তপন শাসমল পিতার নাম: মৃত্যুঞ্জয় শাসমল বাড়ির নং : n0001 বয়স : 53 লিঙ্গ : পুরুষ	WB/25/174/507100 ফটো উপলব্ধ	278 নাম : মীনা শাসমল স্বামীর নাম: উত্তম শাসমল বাড়ির নং : n0001 বয়স : 52 লিঙ্গ : মহিলা	DFM2741288 ফটো উপলব্ধ	279 নাম : আশিষ শাসমল পিতার নাম: সোনা শাসমল বাড়ির নং : n0001 বয়স : 30 লিঙ্গ : পুরুষ	NCL1454479 ফটো উপলব্ধ
280 নাম : সোনা শাসমল পিতার নাম: মৃত্যুঞ্জয় শাসমল বাড়ির নং : n0001 বয়স : 61 লিঙ্গ : পুরুষ	WB/25/174/507103 ফটো উপলব্ধ	281 নাম : শমু শাসমল পিতার নাম: উত্তম শাসমল বাড়ির নং : নাচক বয়স : 22 লিঙ্গ : পুরুষ	NCL2251908 ফটো উপলব্ধ	282 নাম : সৌমি মাইতি স্বামীর নাম: সৌরভ মাইতি বাড়ির নং : এন106 বয়স : 23 লিঙ্গ : মহিলা	NCL2112845 ফটো উপলব্ধ
283 নাম : উত্তম শাসমল পিতার নাম: মৃত্যুঞ্জয় শাসমল বাড়ির নং : এন00 বয়স : 50 লিঙ্গ : পুরুষ	NCL2252385 ফটো উপলব্ধ	284 নাম : শুকদেব শাসমল পিতার নাম: সৌমেন শাসমল বাড়ির নং : n0001 বয়স : 44 লিঙ্গ : পুরুষ	DFM3108065 ফটো উপলব্ধ	285 নাম : শিখা শাসমল স্বামীর নাম: গনপতি শাসমল বাড়ির নং : n0001 বয়স : 57 লিঙ্গ : মহিলা	NCL2024768 ফটো উপলব্ধ
286 নাম : কেষ্টপদ শাসমল পিতার নাম: যুধিষ্ঠির শাসমল বাড়ির নং : n0003 বয়স : 42 লিঙ্গ : পুরুষ	DFM2741361 ফটো উপলব্ধ	287 নাম : দেবশীষ শাসমল পিতার নাম: গনপতি শাসমল বাড়ির নং : n0048 বয়স : 38 লিঙ্গ : পুরুষ	DFM3107901 ফটো উপলব্ধ	288 নাম : রাকেশ শাসমল পিতার নাম: বন বিহারী শাসমল বাড়ির নং : এন0033 বয়স : 28 লিঙ্গ : পুরুষ	NCL1827211 ফটো উপলব্ধ
289 নাম : মিতালি শাসমল স্বামীর নাম: শুভাশীষ শাসমল বাড়ির নং : এন000 বয়স : 22 লিঙ্গ : মহিলা	NCL2197937 ফটো উপলব্ধ	290 নাম : শান্তনু শাসমল পিতার নাম: গোপাল শাসমল বাড়ির নং : n0002 বয়স : 35 লিঙ্গ : পুরুষ	NCL1000223 ফটো উপলব্ধ	291 নাম : শঙ্কর শাসমল পিতার নাম: সৌমেন শাসমল বাড়ির নং : n0002 বয়স : 49 লিঙ্গ : পুরুষ	DFM2741312 ফটো উপলব্ধ
292 নাম : সুস্মিতা শাসমল স্বামীর নাম: দেবশীষ শাসমল বাড়ির নং : 0048 বয়স : 27 লিঙ্গ : মহিলা	NCL1771047 ফটো উপলব্ধ	293 নাম : সৌরভ সাঁতরা পিতার নাম: সুশান্ত সাঁতরা বাড়ির নং : n0047 বয়স : 36 লিঙ্গ : পুরুষ	DFM3107802 ফটো উপলব্ধ	294 নাম : গীতা সাঁতরা স্বামীর নাম: সুশান্ত সাঁতরা বাড়ির নং : n0047 বয়স : 72 লিঙ্গ : মহিলা	WB/25/174/507163 ফটো উপলব্ধ
295 নাম : সুশান্ত সাঁতরা পিতার নাম: পুলিন সাঁতরা বাড়ির নং : n0047 বয়স : 75 লিঙ্গ : পুরুষ	WB/25/174/507162 ফটো উপলব্ধ	296 নাম : প্রিয়াংকা সানকি স্বামীর নাম: দীপক সানকি বাড়ির নং : n0098 বয়স : 30 লিঙ্গ : মহিলা	NCL1683267 ফটো উপলব্ধ	297 নাম : সুস্মিতা সানকি স্বামীর নাম: সমীরণ সানকি বাড়ির নং : n0013 বয়স : 36 লিঙ্গ : মহিলা	NCL1000124 ফটো উপলব্ধ
298 নাম : দীপক সানকী পিতার নাম: মদন মোহন সানকী বাড়ির নং : n0013 বয়স : 44 লিঙ্গ : পুরুষ	DFM3034360 ফটো উপলব্ধ	299 নাম : কৃষ্ণা সানকী স্বামীর নাম: গনেশ সানকী বাড়ির নং : n0013 বয়স : 55 লিঙ্গ : মহিলা	WB/25/174/507081 ফটো উপলব্ধ	300 নাম : সমীরন সানকী পিতার নাম: মদন সানকী বাড়ির নং : n0013 বয়স : 49 লিঙ্গ : পুরুষ	WB/25/174/507077 ফটো উপলব্ধ

301	WB/25/174/507078	নাম : মালতী সানকী স্বামীর নাম: মদন সানকী বাড়ির নং : n0013 বয়স : 61 লিঙ্গ : মহিলা	ফটো উপলব্ধ	302	WB/25/174/507083	নাম : জবা সানকী স্বামীর নাম: কান্তীক সানকী বাড়ির নং : n0013 বয়স : 56 লিঙ্গ : মহিলা	ফটো উপলব্ধ	303	NCL1776863	নাম : ঋত্বিক সানকি পিতার নাম: কার্তিক সানকি বাড়ির নং : এন0013 বয়স : 25 লিঙ্গ : পুরুষ	ফটো উপলব্ধ
304	NCL1801232	নাম : আকাশ সামন্ত পিতার নাম: আশীষ কুমার সামন্ত বাড়ির নং : এন0009 বয়স : 26 লিঙ্গ : পুরুষ	ফটো উপলব্ধ	305	NCL1768985	নাম : অনুশ্রী সামন্ত স্বামীর নাম: বারিন সামন্ত বাড়ির নং : 009 বয়স : 28 লিঙ্গ : মহিলা	ফটো উপলব্ধ	306	NCL1808633	নাম : সৃজাতা সামন্ত স্বামীর নাম: মিহির সামন্ত বাড়ির নং : এন0030 বয়স : 39 লিঙ্গ : মহিলা	ফটো উপলব্ধ
307	WB/25/174/507072	নাম : অঞ্জনা সামন্ত স্বামীর নাম: দিলীপ সামন্ত বাড়ির নং : n0006 বয়স : 53 লিঙ্গ : মহিলা	ফটো উপলব্ধ	308	NCL2112860	নাম : সৈকত সামন্ত পিতার নাম: দীপেন সামন্ত বাড়ির নং : এন0006 বয়স : 23 লিঙ্গ : পুরুষ	ফটো উপলব্ধ	309	NCL2112910	নাম : শ্রাবনী সামন্ত স্বামীর নাম: শঙ্কর সামন্ত বাড়ির নং : এন0010 বয়স : 24 লিঙ্গ : মহিলা	ফটো উপলব্ধ
310	NCL0452003	নাম : সুলেখা সামন্ত স্বামীর নাম: উমেশ সামন্ত বাড়ির নং : n0093 বয়স : 38 লিঙ্গ : মহিলা	ফটো উপলব্ধ	311	NCL1002310	নাম : ঋতুব্রতা সামন্ত স্বামীর নাম: চন্দন সামন্ত বাড়ির নং : n0068 বয়স : 36 লিঙ্গ : মহিলা	ফটো উপলব্ধ	312	DFM2273001	নাম : চন্দন সামন্ত পিতার নাম: শশধর সামন্ত বাড়ির নং : n0056 বয়স : 43 লিঙ্গ : পুরুষ	ফটো উপলব্ধ
313	NCL1344829	নাম : লতা সামন্ত স্বামীর নাম: প্রলয় সামন্ত বাড়ির নং : n0055 বয়স : 35 লিঙ্গ : মহিলা	ফটো উপলব্ধ	314	NCL1454529	নাম : শ্যামলী রানী সামন্ত স্বামীর নাম: সুশান্ত সামন্ত বাড়ির নং : n0016 বয়স : 50 লিঙ্গ : মহিলা	ফটো উপলব্ধ	315	DFM2741494	নাম : রীতা সামন্ত স্বামীর নাম: আশীষ সামন্ত বাড়ির নং : n0009 বয়স : 46 লিঙ্গ : মহিলা	ফটো উপলব্ধ
316	DFM2822229	নাম : বারিন সামন্ত পিতার নাম: প্রফুল্ল সামন্ত বাড়ির নং : n0009 বয়স : 41 লিঙ্গ : পুরুষ	ফটো উপলব্ধ	317	WB/25/174/507144	নাম : চায়না সামন্ত স্বামীর নাম: প্রফুল্ল সামন্ত বাড়ির নং : n0009 বয়স : 58 লিঙ্গ : মহিলা	ফটো উপলব্ধ	318	NCL1000272	নাম : মনোজ সামন্ত পিতার নাম: শক্ত সামন্ত বাড়ির নং : n0009 বয়স : 36 লিঙ্গ : পুরুষ	ফটো উপলব্ধ
319	WB/25/174/507139	নাম : বেবী সামন্ত স্বামীর নাম: শক্ত সামন্ত বাড়ির নং : n0009 বয়স : 56 লিঙ্গ : মহিলা	ফটো উপলব্ধ	320	WB/25/174/507138	নাম : শক্ত সামন্ত পিতার নাম: সুধীর সামন্ত বাড়ির নং : n0009 বয়স : 64 লিঙ্গ : পুরুষ	ফটো উপলব্ধ	321	WB/25/174/507141	নাম : পারুল সামন্ত স্বামীর নাম: বাবুল সামন্ত বাড়ির নং : n0009 বয়স : 63 লিঙ্গ : মহিলা	ফটো উপলব্ধ
322	NCL1866839	নাম : উত্তমকুমার সামন্ত পিতার নাম: সুবল সামন্ত বাড়ির নং : n0007 বয়স : 63 লিঙ্গ : পুরুষ	ফটো উপলব্ধ	323	WB/25/174/507133	নাম : অমিয়কুমার সামন্ত পিতার নাম: সুবল সামন্ত বাড়ির নং : n0007 বয়স : 51 লিঙ্গ : পুরুষ	ফটো উপলব্ধ	324	WB/25/174/507130	নাম : অসীমাবালা সামন্ত স্বামীর নাম: অশোক সামন্ত বাড়ির নং : n0007 বয়স : 61 লিঙ্গ : মহিলা	ফটো উপলব্ধ
325	DFM2974467	নাম : উৎপল সামন্ত পিতার নাম: অশোক সামন্ত বাড়ির নং : n0007 বয়স : 48 লিঙ্গ : পুরুষ	ফটো উপলব্ধ	326	NCL1241256	নাম : মৌমিতা সামন্ত স্বামীর নাম: উৎপল সামন্ত বাড়ির নং : n0007 বয়স : 35 লিঙ্গ : মহিলা	ফটো উপলব্ধ	327	DFM2974483	নাম : উমেশ সামন্ত পিতার নাম: অশোক সামন্ত বাড়ির নং : n0007 বয়স : 46 লিঙ্গ : পুরুষ	ফটো উপলব্ধ
328	WB/25/174/507131	নাম : বিভা সামন্ত স্বামীর নাম: উত্তম সামন্ত বাড়ির নং : n0007 বয়স : 57 লিঙ্গ : মহিলা	ফটো উপলব্ধ	329	DFM2822203	নাম : তনয় সামন্ত পিতার নাম: উত্তম সামন্ত বাড়ির নং : n0007 বয়স : 39 লিঙ্গ : পুরুষ	ফটো উপলব্ধ	330	DFM2822211	নাম : বুমা সামন্ত স্বামীর নাম: অমিয় কুমার সামন্ত বাড়ির নং : n0007 বয়স : 42 লিঙ্গ : মহিলা	ফটো উপলব্ধ

331	NCL1537588	নাম : পিউ সামন্ত পিতার নাম: উত্তম কুমার সামন্ত বাড়ির নং : n0007 বয়স : 32 লিঙ্গ : মহিলা	ফটো উপলব্ধ	332	WB/25/174/507125	নাম : নবকুমার সামন্ত পিতার নাম: অক্ষয় সামন্ত বাড়ির নং : n0005 বয়স : 53 লিঙ্গ : পুরুষ	ফটো উপলব্ধ	333	NCL1241520	নাম : রিকু সামন্ত স্বামীর নাম: নবকুমার সামন্ত বাড়ির নং : n0005 বয়স : 48 লিঙ্গ : মহিলা	ফটো উপলব্ধ
334	WB/25/174/507117	নাম : অনীলকুমার সামন্ত পিতার নাম: রাজারাম সামন্ত বাড়ির নং : n0006 বয়স : 78 লিঙ্গ : পুরুষ	ফটো উপলব্ধ	335	DFM2741387	নাম : সুনীলকুমার সামন্ত পিতার নাম: রাজারাম সামন্ত বাড়ির নং : n0006 বয়স : 71 লিঙ্গ : পুরুষ	ফটো উপলব্ধ	336	WB/25/174/507074	নাম : তারারানী সামন্ত স্বামীর নাম: কুঞ্জ সামন্ত বাড়ির নং : n0006 বয়স : 76 লিঙ্গ : মহিলা	ফটো উপলব্ধ
337	DFM2741395	নাম : দীপেন সামন্ত পিতার নাম: কুঞ্জ সামন্ত বাড়ির নং : n0006 বয়স : 53 লিঙ্গ : পুরুষ	ফটো উপলব্ধ	338	DFM2741403	নাম : মৌসুমী সামন্ত স্বামীর নাম: দীপেন সামন্ত বাড়ির নং : n0006 বয়স : 44 লিঙ্গ : মহিলা	ফটো উপলব্ধ	339	WB/25/174/507118	নাম : দিপালী সামন্ত স্বামীর নাম: অনিল সামন্ত বাড়ির নং : n0006 বয়স : 67 লিঙ্গ : মহিলা	ফটো উপলব্ধ
340	DFM2741429	নাম : দেবব্রত সামন্ত পিতার নাম: অনিল সামন্ত বাড়ির নং : n0006 বয়স : 44 লিঙ্গ : পুরুষ	ফটো উপলব্ধ	341	NCL1537695	নাম : সঞ্চয়িতা সামন্ত স্বামীর নাম: দেবব্রত সামন্ত বাড়ির নং : n0006 বয়স : 34 লিঙ্গ : মহিলা	ফটো উপলব্ধ	342	DFM2741437	নাম : উমা সামন্ত স্বামীর নাম: সুনিল সামন্ত বাড়ির নং : n0006 বয়স : 65 লিঙ্গ : মহিলা	ফটো উপলব্ধ
343	WB/25/174/507073	নাম : দিলীপ সামন্ত পিতার নাম: কুঞ্জ বিহারী সামন্ত বাড়ির নং : n0006 বয়স : 59 লিঙ্গ : পুরুষ	ফটো উপলব্ধ	344	NCL1344944	নাম : সৌরভ সামন্ত পিতার নাম: দিলীপ সামন্ত বাড়ির নং : n0006 বয়স : 32 লিঙ্গ : পুরুষ	ফটো উপলব্ধ	345	WB/25/174/507566	নাম : ফিরোজ সেখ পিতার নাম: কুবাদ সেখ বাড়ির নং : n0006 বয়স : 57 লিঙ্গ : পুরুষ	ফটো উপলব্ধ
346	DFM2741411	নাম : দীপঙ্কর সামন্ত পিতার নাম: পুলিন সামন্ত বাড়ির নং : n0006 বয়স : 43 লিঙ্গ : পুরুষ	ফটো উপলব্ধ	347	NCL1344951	নাম : টুম্পা সামন্ত স্বামীর নাম: দীপঙ্কর সামন্ত বাড়ির নং : n0006 বয়স : 39 লিঙ্গ : মহিলা	ফটো উপলব্ধ	348	DFM3108008	নাম : দিব্যেন্দু সামন্ত পিতার নাম: সুনীল সামন্ত বাড়ির নং : n0006 বয়স : 41 লিঙ্গ : পুরুষ	ফটো উপলব্ধ
349	WB/25/174/507128	নাম : অশোককুমার সামন্ত পিতার নাম: সুবল সামন্ত বাড়ির নং : n0007 বয়স : 73 লিঙ্গ : পুরুষ	ফটো উপলব্ধ	350	NCL2288975	নাম : তমাল কুমার সামন্ত পিতার নাম: অমিয় কুমার সামন্ত বাড়ির নং : n0007 বয়স : 22 লিঙ্গ : পুরুষ	ফটো উপলব্ধ	351	WB/25/174/507123	নাম : সুকুমার সামন্ত পিতার নাম: অক্ষয় সামন্ত বাড়ির নং : n0005 বয়স : 68 লিঙ্গ : পুরুষ	ফটো উপলব্ধ
352	WB/25/174/507124	নাম : শিখা সামন্ত স্বামীর নাম: সুকুমার সামন্ত বাড়ির নং : n0005 বয়স : 62 লিঙ্গ : মহিলা	ফটো উপলব্ধ	353	NCL1537562	নাম : রাখি সামন্ত পিতার নাম: সুকুমার সামন্ত বাড়ির নং : n0005 বয়স : 31 লিঙ্গ : মহিলা	ফটো উপলব্ধ	354	WB/25/174/507152	নাম : কল্যাণী সামন্ত স্বামীর নাম: বিশ্বনাথ সামন্ত বাড়ির নং : n0010 বয়স : 61 লিঙ্গ : মহিলা	ফটো উপলব্ধ
355	WB/25/174/507151	নাম : বিশ্বনাথ সামন্ত পিতার নাম: কানাই সামন্ত বাড়ির নং : n0010 বয়স : 66 লিঙ্গ : পুরুষ	ফটো উপলব্ধ	356	WB/25/174/507153	নাম : প্রতাপ সামন্ত পিতার নাম: কানাই সামন্ত বাড়ির নং : n0010 বয়স : 61 লিঙ্গ : পুরুষ	ফটো উপলব্ধ	357	NCL1000249	নাম : শঙ্কর সামন পিতার নাম: বিশ্বনাথ সামন্ত বাড়ির নং : n0010 বয়স : 37 লিঙ্গ : পুরুষ	ফটো উপলব্ধ
358	WB/25/174/507154	নাম : রীনা সামন্ত স্বামীর নাম: প্রতাপ সামন্ত বাড়ির নং : n0010 বয়স : 56 লিঙ্গ : মহিলা	ফটো উপলব্ধ	359	NCL1968296	নাম : কেয়া সামন্ত স্বামীর নাম: দিপোনন্দ সামন্ত বাড়ির নং : n0006 বয়স : 32 লিঙ্গ : মহিলা	ফটো উপলব্ধ	360	WB/25/174/507135	নাম : আশালতা সামন্ত স্বামীর নাম: সুধীর সামন্ত বাড়ির নং : n0008 বয়স : 73 লিঙ্গ : মহিলা	ফটো উপলব্ধ



361	WB/25/174/507156	ফটো উপলব্ধ	362	WB/25/174/507652	ফটো উপলব্ধ	363	WB/25/174/507159	ফটো উপলব্ধ
নাম : সুনীলা সামন্ত স্বামীর নাম: মহিতোষ সামন্ত বাড়ির নং : n0030 বয়স : 83 লিঙ্গ : মহিলা			নাম : মুনাল সামন্ত পিতার নাম: মহিতোষ সামন্ত বাড়ির নং : n0030 বয়স : 59 লিঙ্গ : পুরুষ			নাম : মিহির সামন্ত পিতার নাম: মহিতোষ সামন্ত বাড়ির নং : n0030 বয়স : 56 লিঙ্গ : পুরুষ		
364	WB/25/174/477078	ফটো উপলব্ধ	365	WB/25/174/477741	ফটো উপলব্ধ	366	DFM1350123	ফটো উপলব্ধ
নাম : শশধর সামন্ত পিতার নাম: বাসুদেব সামন্ত বাড়ির নং : n0053 বয়স : 75 লিঙ্গ : পুরুষ			নাম : কম্পনা সামন্ত স্বামীর নাম: শশধর সামন্ত বাড়ির নং : n0054 বয়স : 66 লিঙ্গ : মহিলা			নাম : প্রলয় সামন্ত পিতার নাম: শশধর সামন্ত বাড়ির নং : n0055 বয়স : 47 লিঙ্গ : পুরুষ		
367	NCL2254001	ফটো উপলব্ধ	368	NCL2254563	ফটো উপলব্ধ	369	DFM2822237	ফটো উপলব্ধ
নাম : রিমি সামন্ত পিতার নাম: শম্ভু সামন্ত বাড়ির নং : সামন্ত ভবন বয়স : 20 লিঙ্গ : মহিলা			নাম : মৃদুল সামন্ত পিতার নাম: মহিতোষ সামন্ত বাড়ির নং : n0030 বয়স : 63 লিঙ্গ : পুরুষ			নাম : মানসী সামন্ত স্বামীর নাম: মৃদুল সামন্ত বাড়ির নং : n0030 বয়স : 46 লিঙ্গ : মহিলা		
370	NCL1452804	ফটো উপলব্ধ	371	NCL2141471	ফটো উপলব্ধ	372	NCL2188217	ফটো উপলব্ধ
নাম : সুমনা সামন্ত স্বামীর নাম: তনয় সামন্ত বাড়ির নং : n0121 বয়স : 32 লিঙ্গ : মহিলা			নাম : প্রতীক সামন্ত পিতার নাম: সুকুমার সামন্ত বাড়ির নং : এন0005 বয়স : 23 লিঙ্গ : পুরুষ			নাম : আশীষ কুমার সামন্ত পিতার নাম: সুধীর সামন্ত বাড়ির নং : n0009 বয়স : 55 লিঙ্গ : পুরুষ		
373	NCL2218311	ফটো উপলব্ধ	374	NCL2274744	ফটো উপলব্ধ	375	NCL2242741	ফটো উপলব্ধ
নাম : সৌভিক সামন্ত পিতার নাম: দীপেন সামন্ত বাড়ির নং : এন0006 বয়স : 21 লিঙ্গ : পুরুষ			নাম : তপতী দাস সামন্ত স্বামীর নাম: মনোজ সামন্ত বাড়ির নং : নং009 বয়স : 23 লিঙ্গ : মহিলা			নাম : রিতিক সামন্ত পিতার নাম: আশীষ কুমার সামন্ত বাড়ির নং : সামন্ত ভবন বয়স : 22 লিঙ্গ : পুরুষ		
376	DFM2974517	ফটো উপলব্ধ	377	NCL1454578	ফটো উপলব্ধ	378	DFM3034386	ফটো উপলব্ধ
নাম : বিশ্বজিৎ সাহা পিতার নাম: নীলকমল সাহা বাড়ির নং : n0032 বয়স : 48 লিঙ্গ : পুরুষ			নাম : লুসিকা সাহা পিতার নাম: অভিজিৎ সাহা বাড়ির নং : n0032 বয়স : 37 লিঙ্গ : মহিলা			নাম : অভিজিৎ সাহা পিতার নাম: নীলকমল সাহা বাড়ির নং : n0032 বয়স : 42 লিঙ্গ : পুরুষ		
379	DFM3034378	ফটো উপলব্ধ	380	NCL2312866	ফটো উপলব্ধ	381	NCL1454412	ফটো উপলব্ধ
নাম : মৌমিতা সাহা স্বামীর নাম: বিশ্বজিৎ সাহা বাড়ির নং : n0032 বয়স : 40 লিঙ্গ : মহিলা			নাম : সাবিত্রী সাহা স্বামীর নাম: নীলকমল সাহা বাড়ির নং : n0032 বয়স : 73 লিঙ্গ : মহিলা			নাম : সেখ ইয়ার আলি পিতার নাম: সেখ আব্দুল সাত্তার বাড়ির নং : n0036 বয়স : 31 লিঙ্গ : পুরুষ		
382	NCL1454404	ফটো উপলব্ধ	383	NCL1537521	ফটো উপলব্ধ	384	NCL1344852	ফটো উপলব্ধ
নাম : সেখ পিয়ার আলি পিতার নাম: সেখ আব্দুল সাত্তার বাড়ির নং : n0036 বয়স : 30 লিঙ্গ : পুরুষ			নাম : আসপিয়ার আলি সেখ পিতার নাম: আব্দুল সাত্তার সেখ বাড়ির নং : n0036 বয়স : 33 লিঙ্গ : পুরুষ			নাম : সেখ আসরাফুল পিতার নাম: আব্দুল সাত্তার বাড়ির নং : n0036 বয়স : 37 লিঙ্গ : পুরুষ		
385	WB/25/174/507558	ফটো উপলব্ধ	386	WB/25/174/507555	ফটো উপলব্ধ	387	NCL1158948	ফটো উপলব্ধ
নাম : রমেশা স্বামীর নাম: আঃসাত্তার বাড়ির নং : n0036 বয়স : 51 লিঙ্গ : মহিলা			নাম : আবদুলসাত্তার সেক পিতার নাম: আবদুলখালেক সেক বাড়ির নং : n0036 বয়স : 57 লিঙ্গ : পুরুষ			নাম : মশাম্মদ সাবিনা খাতুন স্বামীর নাম: সেখ সাবির আলি বাড়ির নং : n0035 বয়স : 36 লিঙ্গ : মহিলা		
388	NCL1967991	ফটো উপলব্ধ	389	NCL1828722	ফটো উপলব্ধ	390	NCL1968171	ফটো উপলব্ধ
নাম : হোসনারা বেগম স্বামীর নাম: সেখ মইদুল বাড়ির নং : N0041 বয়স : 29 লিঙ্গ : মহিলা			নাম : সেখ ওয়াসিম আলি পিতার নাম: সেখ মোস্তাজ বাড়ির নং : এন0045 বয়স : 26 লিঙ্গ : পুরুষ			নাম : মফ জা খাতুন সেখ স্বামীর নাম: সেখ আজিজুল ইসলাম বাড়ির নং : N0041 বয়স : 36 লিঙ্গ : মহিলা		



391	WB/25/174/507339	ফটো উপলব্ধ	392	DFM1349364	ফটো উপলব্ধ	393	NCL1537539	ফটো উপলব্ধ
নাম : আবুলকালাম সেখ পিতার নাম: নজবররহমান সেখ বাড়ির নং : n0087 বয়স : 69 লিঙ্গ : পুরুষ			নাম : আবুতাহের সেখ পিতার নাম: নজবর রহমান সেখ বাড়ির নং : n0083 বয়স : 63 লিঙ্গ : পুরুষ			নাম : সেখ হানিফ পিতার নাম: সেখ মহিউদ্দিন বাড়ির নং : n0044 বয়স : 29 লিঙ্গ : পুরুষ		
394	NCL1454511	ফটো উপলব্ধ	395	NCL1344894	ফটো উপলব্ধ	396	NCL1454545	ফটো উপলব্ধ
নাম : সেখ হাফিজুল পিতার নাম: সেখ সাইফুল ইসলাম বাড়ির নং : n0041 বয়স : 34 লিঙ্গ : পুরুষ			নাম : সেখ মহিদুল পিতার নাম: সেখ নূর ইসলাম বাড়ির নং : n0041 বয়স : 32 লিঙ্গ : পুরুষ			নাম : সেখ আশাদুল পিতার নাম: সেখ সাইফুল বাড়ির নং : n0041 বয়স : 36 লিঙ্গ : পুরুষ		
397	NCL1158757	ফটো উপলব্ধ	398	NCL1454552	ফটো উপলব্ধ	399	NCL1344928	ফটো উপলব্ধ
নাম : সেখ আজিজুল ইসলাম পিতার নাম: সেখ সাইফুল ইসলাম বাড়ির নং : n0041 বয়স : 36 লিঙ্গ : পুরুষ			নাম : রহিম বেগম স্বামীর নাম: সেখ সাহাবুল হক বাড়ির নং : n0041 বয়স : 38 লিঙ্গ : মহিলা			নাম : সেখ সাহাবুল হক পিতার নাম: সেখ নূর ইসলাম বাড়ির নং : n0041 বয়স : 39 লিঙ্গ : পুরুষ		
400	WB/25/174/507548	ফটো উপলব্ধ	401	DFM0898163	ফটো উপলব্ধ	402	DFM2741973	ফটো উপলব্ধ
নাম : খাতুন ইসরান স্বামীর নাম: সাইদুল ইসলাম বাড়ির নং : n0041 বয়স : 51 লিঙ্গ : মহিলা			নাম : সাইদুল ইসলাম সেখ পিতার নাম: ইয়াসিন সেখ বাড়ির নং : n0041 বয়স : 54 লিঙ্গ : পুরুষ			নাম : নূরইসনাম সেখ পিতার নাম: ইয়াসিন সেখ বাড়ির নং : n0041 বয়স : 61 লিঙ্গ : পুরুষ		
403	NCL1615574	ফটো উপলব্ধ	404	NCL2189025	ফটো উপলব্ধ	405	DFM2741817	ফটো উপলব্ধ
নাম : সেখ সামিম পিতার নাম: সেখ মনতাজ বাড়ির নং : n0044 বয়স : 29 লিঙ্গ : পুরুষ			নাম : সেখ মনতাজ পিতার নাম: সেখ গোলাম রহমান বাড়ির নং : n0044 বয়স : 63 লিঙ্গ : পুরুষ			নাম : শাহাজাদী বেগম স্বামীর নাম: মনতাজ বাড়ির নং : n0044 বয়স : 48 লিঙ্গ : মহিলা		
406	NCL2189801	ফটো উপলব্ধ	407	NCL2187516	ফটো উপলব্ধ	408	NCL2024966	ফটো উপলব্ধ
নাম : জরিনা বেগম স্বামীর নাম: সেখ জাকির আলি বাড়ির নং : n0041 বয়স : 49 লিঙ্গ : মহিলা			নাম : সেখ জাকির আলি পিতার নাম: সেখ ইয়াসিন বাড়ির নং : এন0041 বয়স : 52 লিঙ্গ : পুরুষ			নাম : সাবেরা বেগম স্বামীর নাম: সেখ নূর ইসলাম বাড়ির নং : n0041 বয়স : 56 লিঙ্গ : মহিলা		
409	WB/25/174/507541	ফটো উপলব্ধ	410	NCL1967736	ফটো উপলব্ধ	411	NCL2025351	ফটো উপলব্ধ
নাম : মহিউদ্দিন সেখ পিতার নাম: গোলাম রহমান সেখ বাড়ির নং : n0044 বয়স : 57 লিঙ্গ : পুরুষ			নাম : মহম্মদ নাদিম পিতার নাম: সেখ আবুতাহের বাড়ির নং : N0083 বয়স : 27 লিঙ্গ : পুরুষ			নাম : আজমিরা বেগম স্বামীর নাম: সেখ সাইফুল ইসলাম বাড়ির নং : n0041 বয়স : 52 লিঙ্গ : মহিলা		
412	WB/25/174/507561	ফটো উপলব্ধ	413	DFM2742088	ফটো উপলব্ধ	414	DFM3107935	ফটো উপলব্ধ
নাম : মুসিয়াররহমান সেখ পিতার নাম: সাহাদৎ সেখ বাড়ির নং : n0035 বয়স : 50 লিঙ্গ : পুরুষ			নাম : মুর্সিদা বেগম স্বামীর নাম: মুসিয়ার রহমান বাড়ির নং : n0035 বয়স : 46 লিঙ্গ : মহিলা			নাম : সেখ সাবির আলি পিতার নাম: হাকিম আলি বাড়ির নং : n0035 বয়স : 39 লিঙ্গ : পুরুষ		
415	WB/25/174/507519	ফটো উপলব্ধ	416	WB/25/174/507521	ফটো উপলব্ধ	417	NCL1086644	ফটো উপলব্ধ
নাম : কাশেম সেখ পিতার নাম: আবদুলজব্বার সেখ বাড়ির নং : n0021 বয়স : 71 লিঙ্গ : পুরুষ			নাম : অনুসূরা বেগম স্বামীর নাম: কাশেম সেখ বাড়ির নং : n0021 বয়স : 61 লিঙ্গ : মহিলা			নাম : আমিম সেখ পিতার নাম: কাশেম সেখ বাড়ির নং : n0021 বয়স : 35 লিঙ্গ : পুরুষ		
418	DFM3034345	ফটো উপলব্ধ	419	DFM3034352	ফটো উপলব্ধ	420	NCL1537687	ফটো উপলব্ধ
নাম : সেখ আনোয়ার আলি পিতার নাম: সেখ কাশেম আলি বাড়ির নং : n0021 বয়স : 41 লিঙ্গ : পুরুষ			নাম : সেখ আমির আলি পিতার নাম: সেখ কাশেম আলি বাড়ির নং : n0021 বয়স : 37 লিঙ্গ : পুরুষ			নাম : আফসারা বেগম স্বামীর নাম: আনোয়ার আলি সেখ বাড়ির নং : n0021 বয়স : 31 লিঙ্গ : মহিলা		

421	NCL1454537	ফটো উপলব্ধ	422	DFM2741825	ফটো উপলব্ধ	423	WB/25/174/507540	ফটো উপলব্ধ
নাম : জোসনা খাতুন পিতার নাম: সেখ মহিউদ্দিন বাড়ির নং : n0044 বয়স : 31 লিঙ্গ : মহিলা			নাম : খাতুন হানুফা স্বামীর নাম: মহিউদ্দিন হানুফা বাড়ির নং : n0044 বয়স : 53 লিঙ্গ : মহিলা			নাম : আনুয়ারা স্বামীর নাম: আলাউদ্দিন বাড়ির নং : n0044 বয়স : 56 লিঙ্গ : মহিলা		
424	NCL1570696	ফটো উপলব্ধ	425	WB/25/174/507539	ফটো উপলব্ধ	426	NCL2308849	ফটো উপলব্ধ
নাম : আমির হোসেন সেখ পিতার নাম: আলাউদ্দিন সেখ বাড়ির নং : n0044 বয়স : 31 লিঙ্গ : পুরুষ			নাম : আলাউদ্দিন সেখ পিতার নাম: গোলামরহমান সেখ বাড়ির নং : n0044 বয়স : 74 লিঙ্গ : পুরুষ			নাম : সালমা খাতুন স্বামীর নাম: সেখ হানিফ বাড়ির নং : 92 বয়স : 23 লিঙ্গ : মহিলা		
427	WB/25/174/507574	ফটো উপলব্ধ	428	WB/25/174/507573	ফটো উপলব্ধ	429	DFM2739761	ফটো উপলব্ধ
নাম : সাহাবুলইসলাম সৈয়দ পিতার নাম: আবু সৈয়দ বাড়ির নং : n0026 বয়স : 65 লিঙ্গ : পুরুষ			নাম : মাসুদা স্বামীর নাম: সাহাবুল বাড়ির নং : n0026 বয়স : 54 লিঙ্গ : মহিলা			নাম : মনজুরা বিবি স্বামীর নাম: সৈয়দ আলি আসান বাড়ির নং : n0026 বয়স : 44 লিঙ্গ : মহিলা		
430	NCL1086339	ফটো উপলব্ধ	431	NCL1537547	ফটো উপলব্ধ	432	NCL2218345	ফটো উপলব্ধ
নাম : সৈয়দ রেজাউল ইসলাম পিতার নাম: সৈয়দ সাহাবুল ইসলাম বাড়ির নং : n0026 বয়স : 36 লিঙ্গ : পুরুষ			নাম : জিয়াউল ইসলাম সৈয়দ পিতার নাম: সাহাবুল সৈয়দ বাড়ির নং : n0026 বয়স : 32 লিঙ্গ : পুরুষ			নাম : সৈয়দ মুনসুর আলম পিতার নাম: সৈয়দ আলি আসান বাড়ির নং : n0026 বয়স : 21 লিঙ্গ : পুরুষ		
433	DFM2739753	ফটো উপলব্ধ	434	DFM2739746	ফটো উপলব্ধ	435	NCL2141299	ফটো উপলব্ধ
নাম : সাহিদা বেগম স্বামীর নাম: সৈয়দ আলি আক্কাস বাড়ির নং : n0026 বয়স : 45 লিঙ্গ : মহিলা			নাম : সৈয়দ আলি আসান পিতার নাম: আইউব আলি সৈয়দ বাড়ির নং : n0026 বয়স : 55 লিঙ্গ : পুরুষ			নাম : সৈয়দ আনিসুর আলম পিতার নাম: সৈয়দ আলি আসান বাড়ির নং : এন0026 বয়স : 23 লিঙ্গ : পুরুষ		
436	NCL1968148	ফটো উপলব্ধ	437	NCL1801224	ফটো উপলব্ধ	438	NCL1968205	ফটো উপলব্ধ
নাম : রেশমা খাতুন স্বামীর নাম: সৈয়দ রিজাউল ইসলাম বাড়ির নং : N0026 বয়স : 24 লিঙ্গ : মহিলা			নাম : সৈয়দ অহেদুল ইসলাম পিতার নাম: সৈয়দ সাহাবুল ইসলাম বাড়ির নং : N0026 বয়স : 25 লিঙ্গ : পুরুষ			নাম : মিনহাজ হোসেন খন্দকার পিতার নাম: খন্দকার সোহরাব হোসেন বাড়ির নং : N0153 বয়স : 25 লিঙ্গ : পুরুষ		
439	NCL1743889	ফটো উপলব্ধ	440	NCL2337970	ফটো উপলব্ধ	441	GWV1546035	ফটো উপলব্ধ
নাম : খন্দকার মেহেরাজ হোসেন পিতার নাম: খন্দকার সোহরাব হোসেন বাড়ির নং : n0112 বয়স : 26 লিঙ্গ : পুরুষ			নাম : সুরজিৎ শাসমল পিতার নাম: তপন শাসমল বাড়ির নং : চক কমলা বয়স : 21 লিঙ্গ : পুরুষ			নাম : ফাতিমা বিবি স্বামীর নাম: শেখ রেকাব বাড়ির নং : এন0025 বয়স : 43 লিঙ্গ : মহিলা		
442	NCL2362168	ফটো উপলব্ধ	443	NCL2364115	ফটো উপলব্ধ	444	NCL2364511	ফটো উপলব্ধ
নাম : সেখ নিজাম আলি পিতার নাম: সেখ তৈয়ব আলি বাড়ির নং : নং 0051 বয়স : 19 লিঙ্গ : পুরুষ			নাম : সেখ কামালউদ্দিন মায়ের নাম: লালমন বেগম বাড়ির নং : 88 বয়স : 19 লিঙ্গ : পুরুষ			নাম : সুরজিৎ দোলই পিতার নাম: উত্তম দলুই বাড়ির নং : নং 038 বয়স : 24 লিঙ্গ : পুরুষ		





445	1	NCL2369031
নাম : দীপমাল্য চক্রবর্তী মায়ের নাম: সন্ধ্যা চক্রবর্তী বাড়ির নং : এন0034 বয়স : 18 লিঙ্গ : পুরুষ		
ফটো উপলব্ধ		

446	1	NCL2368751
নাম : কার্তিক দলুই পিতার নাম: অষ্ট দলুই বাড়ির নং : চক্ৰমালা বয়স : 25 লিঙ্গ : পুরুষ		
ফটো উপলব্ধ		

447	1	NCL2387934
নাম : নুরজাহান খাতুন স্বামীর নাম: খন্দকার আফসার বাড়ির নং : উওর চক্ৰমালা বয়স : 24 লিঙ্গ : মহিলা		
ফটো উপলব্ধ		

448	1	NCL2391415
নাম : নাজিম মহম্মদ পিতার নাম: সেখ আবুতাহের আলি বাড়ির নং : 0074 বয়স : 23 লিঙ্গ : পুরুষ		
ফটো উপলব্ধ		

449	1	NCL2391431
নাম : নফিজা খাতুন স্বামীর নাম: সেখ মোরসেদুল বাড়ির নং : 011 বয়স : 27 লিঙ্গ : মহিলা		
ফটো উপলব্ধ		

450	1	NCL2391498
নাম : সামিমা খাতুন স্বামীর নাম: মহম্মদ নাদিম বাড়ির নং : 087 বয়স : 22 লিঙ্গ : মহিলা		
ফটো উপলব্ধ		

451	1	NCL2392751
নাম : সৈয়দ সোয়েল পিতার নাম: সৈয়দ আলি আকাস বাড়ির নং : উওর চক্ৰমালা বয়স : 18 লিঙ্গ : পুরুষ		
ফটো উপলব্ধ		

452	1	NCL2396364
নাম : কোয়েল পারভিন পিতার নাম: সেখ মোকসুদ আলি বাড়ির নং : উওর চক্ৰমালা বয়স : 19 লিঙ্গ : মহিলা		
ফটো উপলব্ধ		

নির্বাচক সংখ্যার সারসংক্ষেপ :

A) নির্বাচকের সংখ্যা :

	নির্বাচক তালিকার প্রকৃতি	নির্বাচক তালিকার পরিচিতি :	নির্বাচকের সংখ্যা :				
			পুরুষ	মহিলা	তৃতীয় লিঙ্গ	মোট	
I	মূল তালিকা	মূল তালিকা	বিশেষ নিবিড় সংশোধন ২০২৬ এর চূড়ান্ত ভোটার তালিকার সহিত 09-04-2026 তারিখ অবধি সংশোধিত নির্বাচক তালিকা	243	201	0	444
II	1- সংযোজন তালিকা	সংযোজনী 1	বিশেষ সংক্ষিপ্ত সংশোধন 2026	0	0	0	0
		সংযোজনী 2	ধারাবাহিক সংশোধন 2026	4	4	0	8
		মোট		4	4	0	8
III	2- বিয়োজন তালিকা	সংযোজনী 1	বিশেষ সংক্ষিপ্ত সংশোধন 2026	0	0	0	0
		সংযোজনী 2	ধারাবাহিক সংশোধন 2026	0	0	0	0
		মোট		0	0	0	0
IV	'লিঙ্গ ক্ষেত্রের' পরিবর্তনের কারণে পার্থক্য			0	0	0	0
V	বিচারপ্রক্রিয়ার অধীনস্থ			0	0	0	0
VI	বিচার বিভাগীয় আধিকারিক কর্তৃক বিচারপূর্বক নিষ্পত্তির পর বিয়োজিত			0	1	0	1
নির্বাচকের মোট সংখ্যা (I+II-III+IV-V-VI)				247	204	0	451

B) ক্রটি সংশোধনের সংখ্যা :

নির্বাচক তালিকার প্রকৃতি	নির্বাচক তালিকার পরিচিতি :	ক্রটি সংশোধনের সংখ্যা :
সংযোজনী 1	বিশেষ সংক্ষিপ্ত সংশোধন 2026	0
সংযোজনী 2	ধারাবাহিক সংশোধন 2026	0
	মোট	0

নির্বাচক নিবন্ধন আধিকারিকের স্বাক্ষর

E-মৃত, S-স্থানান্তরিত, R-একাধিকবার অন্তর্ভুক্ত, M-নিখোঁজ, Q-যোগ্য নহে