



নির্বাচক তালিকা 2026 S25 পশ্চিমবঙ্গ

বিধানসভা নির্বাচনক্ষেত্রের নং, নাম ও সংরক্ষণের স্থিতি : 182 - উদয়নারায়ণপুর (সাধারণ)		অংশ নং : 21								
বিধানসভা নির্বাচনক্ষেত্রটি যে লোকসভা নির্বাচনক্ষেত্রের / ক্ষেত্রসমূহের অন্তর্ভুক্ত তার নং, নাম ও সংরক্ষণ স্থিতি : 26 - উলুবেড়িয়া (সাধারণ)										
1. সংশোধনের পূর্ণ বিবরণ										
সংশোধনের বৎসর :	2026	নির্বাচক তালিকার পরিচিতি : বিশেষ নিবিড় সংশোধন ২০২৬ এর চূড়ান্ত ভোটার তালিকার সহিত 09-04-2026 তারিখ অবধি সংশোধিত নির্বাচক তালিকা								
ভিত্তি তারিখ :	01-01-2026									
সংশোধনের প্রকৃতি :	ধারাবাহিক সংশোধন 2026									
প্রকাশনার তারিখ :	09-04-2026									
2. অংশ ও নির্বাচনী এলাকার পূর্ণ বিবরণ :										
অংশের ভাগ নং ও নাম :										
1-খেমপুর উত্তর পাড়া	প্রধান শহর/গ্রাম : ওয়ার্ড : থানা : উদয়নারায়ণপুর গ্রাম পঞ্চগয়েত : হরালী উদয়নারায়ণপুর ব্লক : উদয়নারায়ণপুর মহকুমা : উলুবেড়িয়া জেলা : হাওড়া পিন : 711226									
2-খেমপুর দক্ষিণ পাড়া										
3. ভোট গ্রহন কেন্দ্রের পূর্ণ বিবরণ :										
ভোট গ্রহন কেন্দ্রের নং, নাম :						ভোট গ্রহন কেন্দ্রের শ্রেণী :		সাধারণ		
21 - খেমপুর আই সি ডি এস সেন্টার, শিবতলা, রুম-1						এই অংশে সহায়ক ভোটগ্রহন কেন্দ্রের সংখ্যা :		0		
ভোট গ্রহন কেন্দ্রের ঠিকানা :						খেমপুর আই সি ডি এস সেন্টার, শিবতলা, খেমপুর				
4. নির্বাচকের সংখ্যা :										
প্রথম ক্রমিক নং	শেষ ক্রমিক নং	মোট সংখ্যা								
		পুরুষ	মহিলা	তৃতীয় লিঙ্গ	মোট					
1	1221	623	594	0	1217					

নির্বাচক নিবন্ধন আধিকারিকের স্বাক্ষর



Nazri Naksha

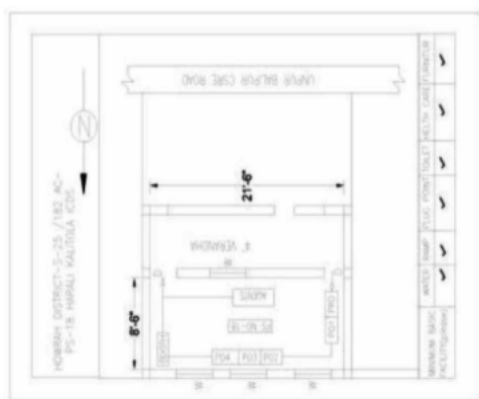

Google Map View



Polling Station Building Front View



Polling Station Front View



Cad View

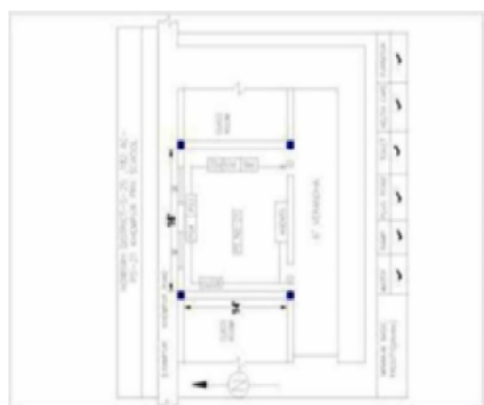

Key MAP View

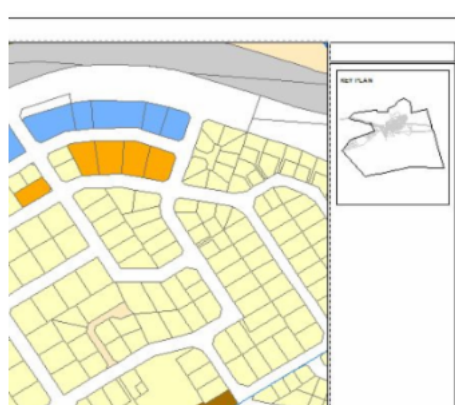



1 নাম : নূপুর অধিকারী স্বামীর নাম: তপন অধিকারী বাড়ির নং : n0002 বয়স : 59 লিঙ্গ : মহিলা	XHS1882554 ফটো উপলব্ধ	2 নাম : পত্রচানন অধিকারী পিতার নাম: তপন অধিকারী বাড়ির নং : n0002 বয়স : 37 লিঙ্গ : পুরুষ	FTF2947828 ফটো উপলব্ধ	3 নাম : জগন্নাথ অধিকারী পিতার নাম: তপন অধিকারী বাড়ির নং : n0002 বয়স : 32 লিঙ্গ : পুরুষ	XHS1329671 ফটো উপলব্ধ
4 নাম : স্বপন অধিকারী পিতার নাম: গোপাল অধিকারী বাড়ির নং : n0002 বয়স : 60 লিঙ্গ : পুরুষ	WB/25/176/045393 ফটো উপলব্ধ	5 নাম : রুমা অধিকারী স্বামীর নাম: স্বপন অধিকারী বাড়ির নং : n0002 বয়স : 56 লিঙ্গ : মহিলা	WB/25/176/045077 ফটো উপলব্ধ	6 নাম : আশিষ অধিকারী পিতার নাম: পূর্ণ অধিকারী বাড়ির নং : বায়রা কুরচি পূর্ব উত্তর পাড়া বয়স : 35 লিঙ্গ : পুরুষ	XHS1424134 ফটো উপলব্ধ
7 নাম : দেবাশিষ অধিকারী পিতার নাম: স্বপন অধিকারী বাড়ির নং : n0002 বয়স : 35 লিঙ্গ : পুরুষ	XHS1044445 ফটো উপলব্ধ	8 নাম : গোরচাঁদ অধিকারী পিতার নাম: গোপাল অধিকারী বাড়ির নং : n0002 বয়স : 56 লিঙ্গ : পুরুষ	FTF0087114 ফটো উপলব্ধ	9 নাম : রুপা অধিকারী স্বামীর নাম: গোরচাঁদ অধিকারী বাড়ির নং : n0002 বয়স : 53 লিঙ্গ : মহিলা	WB/25/176/045076 ফটো উপলব্ধ
10 নাম : বৃন্দাবন অধিকারী পিতার নাম: গোরচাঁদ অধিকারী বাড়ির নং : n0002 বয়স : 30 লিঙ্গ : পুরুষ	XHS1424050 ফটো উপলব্ধ	11 নাম : সবিতা অধিকারী স্বামীর নাম: গদাধর অধিকারী বাড়ির নং : n0003 বয়স : 76 লিঙ্গ : মহিলা	WB/25/176/045015 ফটো উপলব্ধ	12 নাম : সুদীপ অধিকারী পিতার নাম: গদাধর অধিকারী বাড়ির নং : n0003 বয়স : 54 লিঙ্গ : পুরুষ	WB/25/176/045750 ফটো উপলব্ধ
13 নাম : লক্ষীকান্ত অধিকারী পিতার নাম: গদাধর অধিকারী বাড়ির নং : n0003 বয়স : 52 লিঙ্গ : পুরুষ	WB/25/176/045666 ফটো উপলব্ধ	14 নাম : প্রদীপ অধিকারী পিতার নাম: গদাধর অধিকারী বাড়ির নং : n0003 বয়স : 52 লিঙ্গ : পুরুষ	XHS1882778 ফটো উপলব্ধ	15 নাম : নমিতা অধিকারী স্বামীর নাম: প্রদীপ অধিকারী বাড়ির নং : n0003 বয়স : 44 লিঙ্গ : মহিলা	FTF1506369 ফটো উপলব্ধ
16 নাম : দিলীপ অধিকারী পিতার নাম: গণেশ অধিকারী বাড়ির নং : n0004 বয়স : 59 লিঙ্গ : পুরুষ	WB/25/176/045398 ফটো উপলব্ধ	17 নাম : লক্ষী অধিকারী স্বামীর নাম: দিলীপ অধিকারী বাড়ির নং : n0004 বয়স : 54 লিঙ্গ : মহিলা	WB/25/176/045089 ফটো উপলব্ধ	18 নাম : মানা সরকার পিতার নাম: জয়দেব সরকার বাড়ির নং : n0004 বয়স : 39 লিঙ্গ : পুরুষ	FTF2682193 ফটো উপলব্ধ
19 নাম : ময়না সরকার স্বামীর নাম: মানা সরকার বাড়ির নং : n0004 বয়স : 38 লিঙ্গ : মহিলা	FTF2682185 ফটো উপলব্ধ	20 নাম : তারা অধিকারী স্বামীর নাম: অষ্ট অধিকারী বাড়ির নং : n0005 বয়স : 52 লিঙ্গ : মহিলা	FTF1279629 ফটো উপলব্ধ	21 নাম : বাপন অধিকারী পিতার নাম: অষ্টপদ অধিকারী বাড়ির নং : n0005 বয়স : 30 লিঙ্গ : পুরুষ	XHS1509850 ফটো উপলব্ধ
22 নাম : প্রিয়ান্বিতা অধিকারী স্বামীর নাম: বাপন অধিকারী বাড়ির নং : এন001 বয়স : 28 লিঙ্গ : মহিলা	XHS2266955 ফটো উপলব্ধ	23 নাম : স্বপন অধিকারী পিতার নাম: গণেশ অধিকারী বাড়ির নং : n0006 বয়স : 64 লিঙ্গ : পুরুষ	WB/25/176/045397 ফটো উপলব্ধ	24 নাম : দীক্ষা অধিকারী স্বামীর নাম: স্বপন অধিকারী বাড়ির নং : n0006 বয়স : 59 লিঙ্গ : মহিলা	WB/25/176/045091 ফটো উপলব্ধ
25 নাম : সঞ্জয় অধিকারী পিতার নাম: লালমোহন অধিকারী বাড়ির নং : n0001 বয়স : 46 লিঙ্গ : পুরুষ	FTF2304558 ফটো উপলব্ধ	26 নাম : পুটী অধিকারী স্বামীর নাম: সঞ্জয় অধিকারী বাড়ির নং : n0001 বয়স : 37 লিঙ্গ : মহিলা	XHS1044452 ফটো উপলব্ধ	27 নাম : তপন অধিকারী পিতার নাম: গোপাল অধিকারী বাড়ির নং : n0002 বয়স : 63 লিঙ্গ : পুরুষ	XHS1882547 ফটো উপলব্ধ
28 নাম : অভিজিত অধিকারী পিতার নাম: স্বপন অধিকারী বাড়ির নং : n0006 বয়স : 29 লিঙ্গ : পুরুষ	XHS1584317 ফটো উপলব্ধ	29 নাম : শিবশঙ্কর অধিকারী পিতার নাম: দিলীপ অধিকারী বাড়ির নং : n0004 বয়স : 29 লিঙ্গ : পুরুষ	XHS1584143 ফটো উপলব্ধ	30 নাম : অভিজিৎ অধিকারী পিতার নাম: গোরচাঁদ অধিকারী বাড়ির নং : n0002 বয়স : 29 লিঙ্গ : পুরুষ	XHS1584135 ফটো উপলব্ধ



31	XHS2142362	নাম : শেলি অধিকারী পিতার নাম: সুদীপ অধিকারী বাড়ির নং : খেমপুর বয়স : 23 লিঙ্গ : পুরুষ	ফটো উপলব্ধ	32	XHS1758796	নাম : সাহেব অধিকারী পিতার নাম: স্বপন অধিকারী বাড়ির নং : n0006 বয়স : 28 লিঙ্গ : পুরুষ	ফটো উপলব্ধ	33	XHS1758788	নাম : দোলন চাঁপা অধিকারী স্বামীর নাম: পঞ্চানন অধিকারী বাড়ির নং : n0002 বয়স : 26 লিঙ্গ : মহিলা	ফটো উপলব্ধ		
34	XHS1758770	নাম : সুমিতা অধিকারী স্বামীর নাম: আশিষ অধিকারী বাড়ির নং : বায়রা কুরচি পূর্ব পাড়া বয়স : 27 লিঙ্গ : মহিলা	ফটো উপলব্ধ	35	XHS1758762	নাম : মোমিতা অধিকারী স্বামীর নাম: দেবাশিষ অধিকারী বাড়ির নং : n0002 বয়স : 28 লিঙ্গ : মহিলা	ফটো উপলব্ধ	36	XHS2227965	নাম : শিপি অধিকারী স্বামীর নাম: কন্দাবন অধিকারী বাড়ির নং : এন0002 বয়স : 22 লিঙ্গ : মহিলা	ফটো উপলব্ধ		
37	XHS1927466	নাম : শংকর অধিকারী পিতার নাম: সুদীপ অধিকারী বাড়ির নং : N0003 বয়স : 25 লিঙ্গ : পুরুষ	ফটো উপলব্ধ	38	XHS1713007	নাম : শ্রাবন্তী মাইতি স্বামীর নাম: অভিজিৎ মাইতি বাড়ির নং : এন0001 বয়স : 27 লিঙ্গ : মহিলা	ফটো উপলব্ধ	39	XHS2163616	নাম : কৌশিক অধিকারী পিতার নাম: সঞ্জয় অধিকারী বাড়ির নং : এন0026 বয়স : 23 লিঙ্গ : পুরুষ	ফটো উপলব্ধ		
40	XHS2163624	নাম : সৌরভ অধিকারী পিতার নাম: লক্ষীকান্ত অধিকারী বাড়ির নং : এন00023 বয়স : 22 লিঙ্গ : পুরুষ	ফটো উপলব্ধ	41	XHS1927144	নাম : রাখি অধিকারী স্বামীর নাম: শংকর অধিকারী বাড়ির নং : N003 বয়স : 24 লিঙ্গ : মহিলা	ফটো উপলব্ধ	42	XHS1779412	নাম : অপর্ণা বৈরাগী স্বামীর নাম: লাল বৈরাগী বাড়ির নং : এন007 বয়স : 31 লিঙ্গ : মহিলা	ফটো উপলব্ধ		
43	XHS1783083	নাম : অরুণ কর পিতার নাম: সুব্রত কর বাড়ির নং : এন00135 বয়স : 25 লিঙ্গ : পুরুষ	ফটো উপলব্ধ	44	XHS1927086	নাম : কাকুলি কর স্বামীর নাম: বৃন্দাবন কর বাড়ির নং : N0136 বয়স : 33 লিঙ্গ : মহিলা	ফটো উপলব্ধ	45	XHS1926880	নাম : প্রসেনজিত কর পিতার নাম: গৌতম কর বাড়ির নং : N000 বয়স : 24 লিঙ্গ : পুরুষ	ফটো উপলব্ধ		
46	XHS1927664	নাম : সুমন কর পিতার নাম: শ্যামল কর বাড়ির নং : N0130 বয়স : 24 লিঙ্গ : পুরুষ	ফটো উপলব্ধ	47	XHS1927052	নাম : সৌভিক কর পিতার নাম: অমিয় কর বাড়ির নং : N0139 বয়স : 24 লিঙ্গ : পুরুষ	ফটো উপলব্ধ	48	XHS1927508	নাম : সৌরভ কর পিতার নাম: সঞ্জয় কর বাড়ির নং : N0010 বয়স : 25 লিঙ্গ : পুরুষ	ফটো উপলব্ধ		
49	AYC1384247	নাম : অনামিকা কর স্বামীর নাম: সাহেব কর বাড়ির নং : n0127 বয়স : 35 লিঙ্গ : মহিলা	ফটো উপলব্ধ	50	XHS1663434	নাম : অভিরূপ কর পিতার নাম: ভূতনাথ কর বাড়ির নং : n0216 বয়স : 27 লিঙ্গ : পুরুষ	ফটো উপলব্ধ	51	XHS1658400	নাম : রাধারানী কর স্বামীর নাম: বাসুদেব কর বাড়ির নং : n0196 বয়স : 76 লিঙ্গ : মহিলা	ফটো উপলব্ধ		
52	XHS1592344	নাম : মছুয়া হাইত স্বামীর নাম: পলাশ হাইত বাড়ির নং : এন001 বয়স : 29 লিঙ্গ : মহিলা	ফটো উপলব্ধ	53	XHS2163319	নাম : আদিত্য কর পিতার নাম: সুব্রত কর বাড়ির নং : এন001 বয়স : 22 লিঙ্গ : পুরুষ	ফটো উপলব্ধ	54	XHS1745140	নাম : মৌসুমী কর স্বামীর নাম: প্রশান্ত কর বাড়ির নং : বয়স : 26 লিঙ্গ : মহিলা	ফটো উপলব্ধ		
55	XHS2021343	নাম : অনু কর স্বামীর নাম: পায়ুষ কর বাড়ির নং : নং065 বয়স : 25 লিঙ্গ : মহিলা	ফটো উপলব্ধ	56	XHS1758697	নাম : দেবব্রত কর পিতার নাম: গৌর মোহন কর বাড়ির নং : n0125 বয়স : 26 লিঙ্গ : পুরুষ	ফটো উপলব্ধ	57	XHS1758689	নাম : ঋতুশ্রী কর পিতার নাম: দেবাশীষ কর বাড়ির নং : n0129 বয়স : 26 লিঙ্গ : মহিলা	ফটো উপলব্ধ		
S2	58	XHS2020840	নাম : বুমা কর পিতার নাম: মৃত্যঞ্জয় কর বাড়ির নং : এন0001 বয়স : 23 লিঙ্গ : মহিলা	ফটো উপলব্ধ	59	XHS2020881	নাম : সুনিতা কুমার কর পিতার নাম: কিঙ্কর কর বাড়ির নং : এন0001 বয়স : 23 লিঙ্গ : পুরুষ	ফটো উপলব্ধ	#2	60	XHS2020865	নাম : শিল্পা কর স্বামীর নাম: প্রসেনজিৎ কর বাড়ির নং : এন0001 বয়স : 23 লিঙ্গ : মহিলা	ফটো উপলব্ধ



61	XHS2021004	নাম : সাহিত্য কর পিতার নাম: সমীর কর বাড়ির নং : এন0164 বয়স : 23 লিঙ্গ : পুরুষ	ফটো উপলব্ধ	62	XHS1663426	নাম : ঋতু কর স্বামীর নাম: রঞ্জন কর বাড়ির নং : n0215 বয়স : 28 লিঙ্গ : মহিলা	ফটো উপলব্ধ	63	XHS1783141	নাম : তনুশ্রী কর স্বামীর নাম: বিজয় কর বাড়ির নং : এন00165 বয়স : 27 লিঙ্গ : মহিলা	ফটো উপলব্ধ
64	WB/25/176/045052	নাম : বিমলা কর স্বামীর নাম: রুপচাঁদ কর বাড়ির নং : n0010 বয়স : 61 লিঙ্গ : মহিলা	ফটো উপলব্ধ	65	FTF1278688	নাম : সঞ্জয় কর পিতার নাম: রুপচাঁদ কর বাড়ির নং : n0010 বয়স : 48 লিঙ্গ : পুরুষ	ফটো উপলব্ধ	66	FTF2304566	নাম : সূচোতা কর স্বামীর নাম: সঞ্জয় কর বাড়ির নং : n0010 বয়স : 44 লিঙ্গ : মহিলা	ফটো উপলব্ধ
67	XHS1202365	নাম : মিতু কর (পাত্র) স্বামীর নাম: অলোক কর বাড়ির নং : n0192 বয়স : 33 লিঙ্গ : মহিলা	ফটো উপলব্ধ	68	XHS2011088	নাম : শ্যামাপদ কর্মকার পিতার নাম: দুলাল কর্মকার বাড়ির নং : n0026 বয়স : 65 লিঙ্গ : পুরুষ	ফটো উপলব্ধ	69	XHS2021285	নাম : রাজা কর্মকার পিতার নাম: লক্ষণ কর্মকার বাড়ির নং : এন0026 বয়স : 24 লিঙ্গ : পুরুষ	ফটো উপলব্ধ
70	XHS1779230	নাম : বিশুজিৎ কর্মকার পিতার নাম: উত্তম কর্মকার বাড়ির নং : এন00 বয়স : 26 লিঙ্গ : পুরুষ	ফটো উপলব্ধ	71	XHS2021178	নাম : সুচাঁদ কর্মকার পিতার নাম: গোলক কুমার কর্মকার বাড়ির নং : এন0024 বয়স : 25 লিঙ্গ : পুরুষ	ফটো উপলব্ধ	72	XHS1584218	নাম : ভূতনাথ কর্মকার পিতার নাম: স্বপন কর্মকার বাড়ির নং : n0025 বয়স : 30 লিঙ্গ : পুরুষ	ফটো উপলব্ধ
73	XHS2205573	নাম : জিৎ কর পিতার নাম: বেচরাম কর বাড়ির নং : খেমপুর বয়স : 22 লিঙ্গ : পুরুষ	ফটো উপলব্ধ	74	XHS1584309	নাম : পিউ কর্মকার স্বামীর নাম: পিন্টু কর্মকার বাড়ির নং : n0023 বয়স : 31 লিঙ্গ : মহিলা	ফটো উপলব্ধ	75	XHS1584267	নাম : মৌসুমী কর্মকার (দাস) স্বামীর নাম: বৃন্দদেব কর্মকার বাড়ির নং : n0026 বয়স : 31 লিঙ্গ : মহিলা	ফটো উপলব্ধ
76	WB/25/176/045695	নাম : তুলসী কর্মকার পিতার নাম: সুধীর কর্মকার বাড়ির নং : n0023 বয়স : 76 লিঙ্গ : পুরুষ	ফটো উপলব্ধ	77	WB/25/176/045599	নাম : কল্পনা কর্মকার স্বামীর নাম: তুলসী কর্মকার বাড়ির নং : n0023 বয়স : 65 লিঙ্গ : মহিলা	ফটো উপলব্ধ	78	FTF2304582	নাম : বাবু কর্মকার পিতার নাম: তুলসী কর্মকার বাড়ির নং : n0023 বয়স : 42 লিঙ্গ : পুরুষ	ফটো উপলব্ধ
79	XHS1329804	নাম : ক্ষমা কর্মকার স্বামীর নাম: বাবু কর্মকার বাড়ির নং : n0023 বয়স : 35 লিঙ্গ : মহিলা	ফটো উপলব্ধ	80	FTF2304590	নাম : পিন্টু কর্মকার পিতার নাম: তুলসী কর্মকার বাড়ির নং : n0023 বয়স : 40 লিঙ্গ : পুরুষ	ফটো উপলব্ধ	81	WB/25/176/045490	নাম : পঞ্চানন কর্মকার পিতার নাম: কৃষ্ণপদ কর্মকার বাড়ির নং : n0024 বয়স : 63 লিঙ্গ : পুরুষ	ফটো উপলব্ধ
82	WB/25/176/045546	নাম : সিন্ধুরানী কর্মকার স্বামীর নাম: পঞ্চানন কর্মকার বাড়ির নং : n0024 বয়স : 56 লিঙ্গ : মহিলা	ফটো উপলব্ধ	83	XHS1044494	নাম : আশিষ কর্মকার পিতার নাম: পঞ্চানন কর্মকার বাড়ির নং : n0024 বয়স : 39 লিঙ্গ : পুরুষ	ফটো উপলব্ধ	84	XHS1101724	নাম : শুভাশিষ কর্মকার স্বামীর নাম: পঞ্চানন কর্মকার বাড়ির নং : n0024 বয়স : 36 লিঙ্গ : পুরুষ	ফটো উপলব্ধ
85	WB/25/176/045361	নাম : গোলক কর্মকার পিতার নাম: কৃষ্ণপদ কর্মকার বাড়ির নং : n0024 বয়স : 61 লিঙ্গ : পুরুষ	ফটো উপলব্ধ	86	WB/25/176/045131	নাম : উত্তম কর্মকার পিতার নাম: কৃষ্ণপদ কর্মকার বাড়ির নং : n0024 বয়স : 55 লিঙ্গ : পুরুষ	ফটো উপলব্ধ	87	WB/25/176/045544	নাম : পার্বতী কর্মকার স্বামীর নাম: উত্তম কর্মকার বাড়ির নং : n0024 বয়স : 50 লিঙ্গ : মহিলা	ফটো উপলব্ধ
88	FTF2304574	নাম : রীনা কর্মকার স্বামীর নাম: গোলক কর্মকার বাড়ির নং : n0024 বয়স : 47 লিঙ্গ : মহিলা	ফটো উপলব্ধ	89	WB/25/176/045705	নাম : স্বপন কর্মকার পিতার নাম: নিমাই কর্মকার বাড়ির নং : n0025 বয়স : 57 লিঙ্গ : পুরুষ	ফটো উপলব্ধ	90	WB/25/176/045600	নাম : পূর্ণিমা কর্মকার স্বামীর নাম: স্বপন কর্মকার বাড়ির নং : n0025 বয়স : 53 লিঙ্গ : মহিলা	ফটো উপলব্ধ



91 নাম : শিখা কর্মকার স্বামীর নাম: শ্যামাপদ কর্মকার বাড়ির নং : n0026 বয়স : 61 লিঙ্গ : মহিলা	WB/25/176/045598	ফটো উপলব্ধ	92 নাম : শ্রীমন্ত কর্মকার পিতার নাম: শ্যামাপদ কর্মকার বাড়ির নং : n0026 বয়স : 38 লিঙ্গ : পুরুষ	FTF2947836	ফটো উপলব্ধ	93 নাম : তৃষা কর্মকার (ভড়) স্বামীর নাম: শ্রীমন্ত কর্মকার বাড়ির নং : n0026 বয়স : 34 লিঙ্গ : মহিলা	XHS1509868	ফটো উপলব্ধ
94 নাম : রামপদ কর্মকার পিতার নাম: দুলাল কর্মকার বাড়ির নং : n0026 বয়স : 66 লিঙ্গ : পুরুষ	WB/25/176/045047	ফটো উপলব্ধ	95 নাম : বুদ্ধদেব কর্মকার পিতার নাম: রামপদ কর্মকার বাড়ির নং : n0026 বয়স : 39 লিঙ্গ : পুরুষ	FTF2305993	ফটো উপলব্ধ	96 নাম : লক্ষণ কর্মকার পিতার নাম: দুলাল কর্মকার বাড়ির নং : n0026 বয়স : 61 লিঙ্গ : পুরুষ	WB/25/176/045665	ফটো উপলব্ধ
97 নাম : মিতু কর্মকার স্বামীর নাম: লক্ষণ কর্মকার বাড়ির নং : n0026 বয়স : 41 লিঙ্গ : মহিলা	FTF2304608	ফটো উপলব্ধ	98 নাম : সুস্মিতা সামন্ত স্বামীর নাম: পূর্ণেন্দু সামন্ত বাড়ির নং : এন 0217 বয়স : 28 লিঙ্গ : মহিলা	XHS1649888	ফটো উপলব্ধ	99 নাম : শোভা কর্মকার স্বামীর নাম: নিমাই কর্মকার বাড়ির নং : n0027 বয়স : 76 লিঙ্গ : মহিলা	WB/25/176/045003	ফটো উপলব্ধ
100 নাম : তাপস কর্মকার পিতার নাম: নিমাই কর্মকার বাড়ির নং : n0027 বয়স : 53 লিঙ্গ : পুরুষ	WB/25/176/045706	ফটো উপলব্ধ	101 নাম : সুশান্ত কর্মকার পিতার নাম: তাপস কর্মকার বাড়ির নং : n0027 বয়স : 31 লিঙ্গ : পুরুষ	XHS1424068	ফটো উপলব্ধ	102 নাম : বেচারাম কর পিতার নাম: নির্মল কর বাড়ির নং : n0027 বয়স : 55 লিঙ্গ : পুরুষ	WB/25/176/045206	ফটো উপলব্ধ
103 নাম : সুস্মিতা কর্মকার স্বামীর নাম: দেবশিষ কর্মকার বাড়ির নং : n0211 বয়স : 34 লিঙ্গ : মহিলা	XHS1663384	ফটো উপলব্ধ	104 নাম : মৌসুমী কোটাল স্বামীর নাম: সুভঙ্কর কোটাল বাড়ির নং : এন00155 বয়স : 30 লিঙ্গ : মহিলা	XHS1783125	ফটো উপলব্ধ	105 নাম : সাগরীকা কোটাল স্বামীর নাম: দীপঙ্কর কোটাল বাড়ির নং : এন00155 বয়স : 33 লিঙ্গ : মহিলা	XHS1783117	ফটো উপলব্ধ
106 নাম : জবা কোটাল স্বামীর নাম: অভিজিৎ কোটাল বাড়ির নং : n0230 বয়স : 26 লিঙ্গ : মহিলা	XHS1712074	ফটো উপলব্ধ	107 নাম : গণেশ গৌড় পিতার নাম: ভোলানাথ গৌড় বাড়ির নং : n0012 বয়স : 33 লিঙ্গ : পুরুষ	XHS1584127	ফটো উপলব্ধ	108 নাম : রুমা গৌড় স্বামীর নাম: সুশান্ত গৌড় বাড়ির নং : n0014 বয়স : 30 লিঙ্গ : মহিলা	XHS1584341	ফটো উপলব্ধ
109 নাম : সুশান্ত গৌড় পিতার নাম: কাশীনাথ গৌড় বাড়ির নং : n0014 বয়স : 38 লিঙ্গ : পুরুষ	XHS1584226	ফটো উপলব্ধ	110 নাম : ডালিম গৌড় পিতার নাম: যামিনী গৌড় বাড়ির নং : n0011 বয়স : 67 লিঙ্গ : পুরুষ	WB/25/176/045748	ফটো উপলব্ধ	111 নাম : ভবতারণ গৌড় পিতার নাম: যামিনী গৌড় বাড়ির নং : n0011 বয়স : 55 লিঙ্গ : পুরুষ	XHS2222768	ফটো উপলব্ধ
112 নাম : মায়ী গৌড় স্বামীর নাম: ভবতারণ গৌড় বাড়ির নং : n0011 বয়স : 56 লিঙ্গ : মহিলা	WB/25/176/045269	ফটো উপলব্ধ	113 নাম : বিজলী অধিকারী স্বামীর নাম: সুদীপ অধিকারী বাড়ির নং : n0011 বয়স : 42 লিঙ্গ : মহিলা	FTF2304624	ফটো উপলব্ধ	114 নাম : সোমনাথ গৌড় পিতার নাম: ভবতারণ গৌড় বাড়ির নং : n0011 বয়স : 34 লিঙ্গ : পুরুষ	XHS1265644	ফটো উপলব্ধ
115 নাম : র্ননী গৌড় স্বামীর নাম: ভোলানাথ গৌড় বাড়ির নং : n0012 বয়স : 55 লিঙ্গ : মহিলা	WB/25/176/045162	ফটো উপলব্ধ	116 নাম : ছবি গৌড় স্বামীর নাম: বৈদ্যনাথ গৌড় বাড়ির নং : n0013 বয়স : 56 লিঙ্গ : মহিলা	WB/25/176/045436	ফটো উপলব্ধ	117 নাম : সহদেব গৌড় পিতার নাম: কাশীনাথ গৌড় বাড়ির নং : n0014 বয়স : 41 লিঙ্গ : পুরুষ	FTF2304632	ফটো উপলব্ধ
118 নাম : লক্ষী গৌড় স্বামীর নাম: সহদেব গৌড় বাড়ির নং : n0014 বয়স : 35 লিঙ্গ : মহিলা	XHS1265651	ফটো উপলব্ধ	119 নাম : মহাদেব গৌড় পিতার নাম: রাধানাথ গৌড় বাড়ির নং : n0015 বয়স : 46 লিঙ্গ : পুরুষ	FTF1278928	ফটো উপলব্ধ	120 নাম : যমুনা গোস্বামী স্বামীর নাম: নিত্যানন্দ গোস্বামী বাড়ির নং : n0015 বয়স : 61 লিঙ্গ : মহিলা	WB/25/176/045414	ফটো উপলব্ধ



121	FTF2306009	নাম : মান্দী গাড়া স্বামীর নাম : মহাদেব গাড়া বাড়ির নং : n0015 বয়স : 40 লিঙ্গ : মহিলা	ফটো উপলব্ধ	122	WB/25/176/045754	নাম : জ্যোতির্ময়ী গোস্বামী স্বামীর নাম : গোবিন্দ গোস্বামী বাড়ির নং : n0007 বয়স : 79 লিঙ্গ : মহিলা	ফটো উপলব্ধ	123	WB/25/176/045416	নাম : অশোক গোস্বামী পিতার নাম : গোবিন্দ গোস্বামী বাড়ির নং : n0007 বয়স : 59 লিঙ্গ : পুরুষ	ফটো উপলব্ধ
124	WB/25/176/045090	নাম : চন্দনা গোস্বামী স্বামীর নাম : অশোক গোস্বামী বাড়ির নং : n0007 বয়স : 54 লিঙ্গ : মহিলা	ফটো উপলব্ধ	125	FTF2682219	নাম : তাপসী বৈরাগী স্বামীর নাম : অশোক বৈরাগী বাড়ির নং : n0007 বয়স : 52 লিঙ্গ : মহিলা	ফটো উপলব্ধ	126	XHS0091736	নাম : লালু বৈরাগী পিতার নাম : অশোক বৈরাগী বাড়ির নং : n0007 বয়স : 41 লিঙ্গ : পুরুষ	ফটো উপলব্ধ
127	FTF1280213	নাম : প্রণব গোস্বামী পিতার নাম : জয়দেব গোস্বামী বাড়ির নং : n0008 বয়স : 59 লিঙ্গ : পুরুষ	ফটো উপলব্ধ	128	FTF1506476	নাম : লক্ষী গোস্বামী স্বামীর নাম : প্রণব গোস্বামী বাড়ির নং : n0008 বয়স : 47 লিঙ্গ : মহিলা	ফটো উপলব্ধ	129	XHS1101708	নাম : শ্রীকান্ত গোস্বামী পিতার নাম : প্রনব গোস্বামী বাড়ির নং : n0008 বয়স : 35 লিঙ্গ : পুরুষ	ফটো উপলব্ধ
130	WB/25/176/045415	নাম : নিত্যানন্দ গোস্বামী পিতার নাম : জয়দেব গোস্বামী বাড়ির নং : n0009 বয়স : 67 লিঙ্গ : পুরুষ	ফটো উপলব্ধ	131	XHS1584374	নাম : শান্তনু গোস্বামী পিতার নাম : অশোক কুমার গোস্বামী বাড়ির নং : n0007 বয়স : 28 লিঙ্গ : পুরুষ	ফটো উপলব্ধ	132	XHS2021079	নাম : সৌমী চক্রবর্তী পিতার নাম : উত্তম চক্রবর্তী বাড়ির নং : এন0183 বয়স : 23 লিঙ্গ : মহিলা	ফটো উপলব্ধ
133	XHS1663400	নাম : অমিত জানা পিতার নাম : রবীন জানা বাড়ির নং : n0213 বয়স : 27 লিঙ্গ : পুরুষ	ফটো উপলব্ধ	134	XHS1783133	নাম : আদিত্য জানা পিতার নাম : দেব জানা বাড়ির নং : এন0177 বয়স : 25 লিঙ্গ : পুরুষ	ফটো উপলব্ধ	135	XHS2020907	নাম : সৌরভ জানা পিতার নাম : গৌর জানা বাড়ির নং : এন0001 বয়স : 23 লিঙ্গ : পুরুষ	ফটো উপলব্ধ
136	XHS2020899	নাম : স্বর্নেন্দু জানা পিতার নাম : মহাদেব জানা বাড়ির নং : এন0001 বয়স : 23 লিঙ্গ : পুরুষ	ফটো উপলব্ধ	137	XHS1663251	নাম : অনামিকা জানা পিতার নাম : তারকনাথ জানা বাড়ির নং : n0198 বয়স : 28 লিঙ্গ : মহিলা	ফটো উপলব্ধ	138	XHS1663269	নাম : সৌরভ জানা পিতার নাম : সঞ্জয় জানা বাড়ির নং : n0199 বয়স : 28 লিঙ্গ : পুরুষ	ফটো উপলব্ধ
139	WB/25/176/045581	নাম : শিবরাম দাস পিতার নাম : রবীন দাস বাড়ির নং : n0097 বয়স : 61 লিঙ্গ : পুরুষ	ফটো উপলব্ধ	140	WB/25/176/045121	নাম : যমুনা দাস স্বামীর নাম : শিবরাম দাস বাড়ির নং : n0097 বয়স : 55 লিঙ্গ : মহিলা	ফটো উপলব্ধ	141	WB/25/176/045584	নাম : গোবিন্দ দাস পিতার নাম : রবীন দাস বাড়ির নং : n0097 বয়স : 55 লিঙ্গ : পুরুষ	ফটো উপলব্ধ
142	WB/25/176/045127	নাম : বন্দনা দাস স্বামীর নাম : গোবিন্দ দাস বাড়ির নং : n0097 বয়স : 52 লিঙ্গ : মহিলা	ফটো উপলব্ধ	143	WB/25/176/045509	নাম : তাপস দাস পিতার নাম : রবীন দাস বাড়ির নং : n0097 বয়স : 52 লিঙ্গ : পুরুষ	ফটো উপলব্ধ	144	XHS1329770	নাম : রূপা দাস স্বামীর নাম : তাপস দাস বাড়ির নং : n0097 বয়স : 33 লিঙ্গ : মহিলা	ফটো উপলব্ধ
145	FTF2947844	নাম : বাবলু কুমার দাস পিতার নাম : রবিন্দ্রনাথ দাস বাড়ির নং : n0097 বয়স : 37 লিঙ্গ : পুরুষ	ফটো উপলব্ধ	146	XHS1329820	নাম : শ্রাবন্তী দাস স্বামীর নাম : বাবলুকুমার দাস বাড়ির নং : n0097 বয়স : 35 লিঙ্গ : মহিলা	ফটো উপলব্ধ	147	WB/25/176/045690	নাম : উষালালা দাস স্বামীর নাম : কৃষ্ণদাস দাস বাড়ির নং : n0098 বয়স : 96 লিঙ্গ : মহিলা	ফটো উপলব্ধ
148	WB/25/176/045651	নাম : মহাদেব দাস পিতার নাম : কৃষ্ণদাস দাস বাড়ির নং : n0098 বয়স : 61 লিঙ্গ : পুরুষ	ফটো উপলব্ধ	149	WB/25/176/045120	নাম : আল্পনা দাস স্বামীর নাম : মহাদেব দাস বাড়ির নং : n0098 বয়স : 56 লিঙ্গ : মহিলা	ফটো উপলব্ধ	150	FTF1279256	নাম : অঞ্জলী দাস স্বামীর নাম : উত্তম দাস বাড়ির নং : n0098 বয়স : 47 লিঙ্গ : মহিলা	ফটো উপলব্ধ



151 নাম : আরতী দাস স্বামীর নাম: শঙ্কর দাস বাড়ির নং : n0098 বয়স : 69 লিঙ্গ : মহিলা	WB/25/176/045692	152 নাম : নির্মল দাস পিতার নাম: শঙ্কর দাস বাড়ির নং : n0098 বয়স : 39 লিঙ্গ : পুরুষ	FTF2682227	153 নাম : পরিমল দাস পিতার নাম: শঙ্কর দাস বাড়ির নং : n0098 বয়স : 37 লিঙ্গ : পুরুষ	FTF2879872
154 নাম : জয়ন্তী দাস স্বামীর নাম: শঙ্কর দাস বাড়ির নং : n0099 বয়স : 55 লিঙ্গ : মহিলা	XHS2220317	155 নাম : লক্ষ্মীনারায়ণ দাস পিতার নাম: শ্যাম দাস বাড়ির নং : n0099 বয়স : 55 লিঙ্গ : পুরুষ	WB/25/176/045710	156 নাম : বন্দনা দাস স্বামীর নাম: লক্ষ্মীনারায়ণ দাস বাড়ির নং : n0099 বয়স : 51 লিঙ্গ : মহিলা	FTF2304657
157 নাম : গোপাল দাস পিতার নাম: ভূতনাথ দাস বাড়ির নং : n0100 বয়স : 71 লিঙ্গ : পুরুষ	WB/25/176/045148	158 নাম : পূর্ণিমা দাস স্বামীর নাম: গোপাল দাস বাড়ির নং : n0100 বয়স : 66 লিঙ্গ : মহিলা	WB/25/176/045691	159 নাম : সমীর দাস পিতার নাম: গোপাল দাস বাড়ির নং : n0100 বয়স : 38 লিঙ্গ : পুরুষ	XHS0091777
160 নাম : অষ্টপদ দাস পিতার নাম: ভূতনাথ দাস বাড়ির নং : n0100 বয়স : 56 লিঙ্গ : পুরুষ	WB/25/176/045483	161 নাম : বর্ননা দাস স্বামীর নাম: অষ্টপদ দাস বাড়ির নং : n0100 বয়স : 52 লিঙ্গ : মহিলা	FTF2757060	162 নাম : তরুন দাস পিতার নাম: ভূতনাথ দাস বাড়ির নং : n0100 বয়স : 52 লিঙ্গ : পুরুষ	WB/25/176/045349
163 নাম : ডলিরানী দাস স্বামীর নাম: তরুন দাস বাড়ির নং : n0100 বয়স : 46 লিঙ্গ : মহিলা	FTF2757078	164 নাম : চিরঞ্জীত দাস পিতার নাম: শিবরাম দাস বাড়ির নং : n0190 বয়স : 34 লিঙ্গ : পুরুষ	XHS1317205	165 নাম : মুনমুন দাস স্বামীর নাম: চিরঞ্জীত দাস বাড়ির নং : n0190 বয়স : 30 লিঙ্গ : মহিলা	XHS1650498
166 নাম : সর্বানী দাস স্বামীর নাম: সমীর দাস বাড়ির নং : n0100 বয়স : 31 লিঙ্গ : মহিলা	XHS1758804	167 নাম : রাখী দাস স্বামীর নাম: মিন্টু দাস বাড়ির নং : এন0099 বয়স : 25 লিঙ্গ : মহিলা	XHS1921485	168 নাম : রিয়া দাস স্বামীর নাম: অরুণ দাস বাড়ির নং : এন0089 বয়স : 24 লিঙ্গ : মহিলা	XHS2163608
169 নাম : উত্তম দাস পিতার নাম: কৃষ্ণপদ দাস বাড়ির নং : n0098 বয়স : 50 লিঙ্গ : পুরুষ	WB/25/176/045755	#2 170 নাম : মিন্টু দাস পিতার নাম: শঙ্কর দাস বাড়ির নং : n0099 বয়স : 36 লিঙ্গ : পুরুষ	FTF2947851	171 নাম : অরুণ দাস পিতার নাম: লক্ষ্মীনারায়ণ দাস বাড়ির নং : n0099 বয়স : 28 লিঙ্গ : পুরুষ	XHS1584275
172 নাম : সোনালী দে সামন্ত স্বামীর নাম: সঞ্জল সামন্ত বাড়ির নং : এন0124 বয়স : 35 লিঙ্গ : মহিলা	XHS1096932	173 নাম : পলি পল্লো পিতার নাম: প্রদীপ পল্লো বাড়ির নং : N0103 বয়স : 25 লিঙ্গ : মহিলা	XHS1927565	174 নাম : অমিত পোড় পিতার নাম: গোনেশ পোড় বাড়ির নং : এন00 বয়স : 28 লিঙ্গ : পুরুষ	XHS1779297
175 নাম : সঙ্গীতা পোড়ে স্বামীর নাম: দিলীপ পোড়ে বাড়ির নং : এন0041 বয়স : 30 লিঙ্গ : মহিলা	XHS1779180	176 নাম : অরুণ পোড়ে পিতার নাম: মুক্তরাম পোড়ে বাড়ির নং : n0065 বয়স : 42 লিঙ্গ : পুরুষ	FTF2304699	177 নাম : নন্দরানী পোড়ে স্বামীর নাম: শ্রীকান্ত পোড়ে বাড়ির নং : n0063 বয়স : 64 লিঙ্গ : মহিলা	XHS2197515
178 নাম : কবিতা সামন্ত স্বামীর নাম: অষ্টপদ সামন্ত বাড়ির নং : এন002 বয়স : 22 লিঙ্গ : মহিলা	XHS2163384	179 নাম : প্রিয়াঙ্কা পোড়ে স্বামীর নাম: সুরজিত পোড়ে বাড়ির নং : এন0012 বয়স : 29 লিঙ্গ : মহিলা	XHS2163442	180 নাম : প্রীতি পোড়ে স্বামীর নাম: অরুণ পোড়ে বাড়ির নং : নং065 বয়স : 31 লিঙ্গ : মহিলা	XHS2021525



181 নাম : কল্পনা পোড়ে স্বামীর নাম: প্রশান্ত পোড়ে বাড়ির নং : n0064 বয়স : 39 লিঙ্গ : মহিলা	XHS1584200	ফটো উপলব্ধ	182 নাম : অষ্টপদ পোড়ে পিতার নাম: মুক্তরাম পোড়ে বাড়ির নং : n0065 বয়স : 44 লিঙ্গ : পুরুষ	FTF2304681	ফটো উপলব্ধ	183 নাম : মুচিরাম পোড়ে পিতার নাম: মুক্তরাম পোড়ে বাড়ির নং : n0060 বয়স : 60 লিঙ্গ : পুরুষ	WB/25/176/045753	ফটো উপলব্ধ
184 নাম : মমতা পোড়ে স্বামীর নাম: মুচিরাম পোড়ে বাড়ির নং : n0060 বয়স : 44 লিঙ্গ : মহিলা	FTF2305233	ফটো উপলব্ধ	185 নাম : নির্মল সামন্ত পিতার নাম: কানাই সামন্ত বাড়ির নং : n0060 বয়স : 59 লিঙ্গ : পুরুষ	WB/25/176/045401	ফটো উপলব্ধ	186 নাম : বর্না সামন্ত স্বামীর নাম: নির্মল সামন্ত বাড়ির নং : n0060 বয়স : 56 লিঙ্গ : মহিলা	WB/25/176/045084	ফটো উপলব্ধ
187 নাম : পরিমল সামন্ত পিতার নাম: নির্মল সামন্ত বাড়ির নং : n0060 বয়স : 30 লিঙ্গ : পুরুষ	XHS1424043	ফটো উপলব্ধ	188 নাম : অষ্টপদ সামন্ত পিতার নাম: কানাই সামন্ত বাড়ির নং : n0060 বয়স : 44 লিঙ্গ : পুরুষ	FTF2305225	ফটো উপলব্ধ	189 নাম : মৌসুমী পোড়ে স্বামীর নাম: বিমল পোড়ে বাড়ির নং : n0210 বয়স : 28 লিঙ্গ : মহিলা	XHS1663376	ফটো উপলব্ধ
190 নাম : মনসাবালা পোড়ে স্বামীর নাম: রতন পোড়ে বাড়ির নং : n0041 বয়স : 77 লিঙ্গ : মহিলা	WB/25/176/045529	ফটো উপলব্ধ	191 নাম : বুদ্ধদেব পোড়ে মায়ের নাম: মনসাবালা পোড়ে বাড়ির নং : n0041 বয়স : 42 লিঙ্গ : পুরুষ	FTF2304723	ফটো উপলব্ধ	192 নাম : পদ্মাবতী পোড়ে স্বামীর নাম: বুদ্ধদেব পোড়ে বাড়ির নং : n0041 বয়স : 39 লিঙ্গ : মহিলা	FTF2879898	ফটো উপলব্ধ
193 নাম : দিলীপ পোড়ে মায়ের নাম: মনসাবালা পোড়ে বাড়ির নং : n0041 বয়স : 41 লিঙ্গ : পুরুষ	XHS1044510	ফটো উপলব্ধ	194 নাম : সুকুমার পোড়ে মায়ের নাম: মনসাবালা পোড়ে বাড়ির নং : n0041 বয়স : 39 লিঙ্গ : পুরুষ	FTF2682235	ফটো উপলব্ধ	195 নাম : সৌমিত্র পোড়ে পিতার নাম: তাপস পোড়ে বাড়ির নং : n0041 বয়স : 31 লিঙ্গ : পুরুষ	XHS1498237	ফটো উপলব্ধ
196 নাম : বংশী পোড়ে পিতার নাম: ভীম পোড়ে বাড়ির নং : n0061 বয়স : 74 লিঙ্গ : পুরুষ	WB/25/176/045198	ফটো উপলব্ধ	197 নাম : শোভা পোড়ে স্বামীর নাম: বংশী পোড়ে বাড়ির নং : n0061 বয়স : 67 লিঙ্গ : মহিলা	WB/25/176/045074	ফটো উপলব্ধ	198 নাম : বিমল পোড়ে পিতার নাম: বংশী পোড়ে বাড়ির নং : n0061 বয়স : 41 লিঙ্গ : পুরুষ	FTF2304764	ফটো উপলব্ধ
199 নাম : দেবেন পোড়ে পিতার নাম: নকুল পোড়ে বাড়ির নং : n0062 বয়স : 65 লিঙ্গ : পুরুষ	WB/25/176/045311	ফটো উপলব্ধ	200 নাম : কাঞ্চন পোড়ে স্বামীর নাম: দেবেন পোড়ে বাড়ির নং : n0062 বয়স : 59 লিঙ্গ : মহিলা	WB/25/176/045061	ফটো উপলব্ধ	201 নাম : দীপঙ্কর পোড়ে পিতার নাম: শ্রীকান্ত পোড়ে বাড়ির নং : n0063 বয়স : 38 লিঙ্গ : পুরুষ	XHS0092122	ফটো উপলব্ধ
202 নাম : মুন্না পোড়ে স্বামীর নাম: দীপঙ্কর পোড়ে বাড়ির নং : n0063 বয়স : 31 লিঙ্গ : মহিলা	XHS1329846	ফটো উপলব্ধ	203 নাম : চণ্ডীচরন পোড়ে পিতার নাম: মানিক পোড়ে বাড়ির নং : n0064 বয়স : 59 লিঙ্গ : পুরুষ	WB/25/176/045554	ফটো উপলব্ধ	204 নাম : পার্বতী পোড়ে স্বামীর নাম: চণ্ডীচরন পোড়ে বাড়ির নং : n0064 বয়স : 56 লিঙ্গ : মহিলা	WB/25/176/045608	ফটো উপলব্ধ
205 নাম : কানন পোড়ে স্বামীর নাম: গনেশ পোড়ে বাড়ির নং : n0064 বয়স : 51 লিঙ্গ : মহিলা	XHS1265537	ফটো উপলব্ধ	206 নাম : সুরজিত পোড়ে পিতার নাম: চণ্ডীচরন পোড়ে বাড়ির নং : n0064 বয়স : 34 লিঙ্গ : পুরুষ	XHS1101682	ফটো উপলব্ধ	207 নাম : কচিরাম পোড়ে পিতার নাম: মুক্তরাম পোড়ে বাড়ির নং : n0065 বয়স : 53 লিঙ্গ : পুরুষ	WB/25/176/045008	ফটো উপলব্ধ
208 নাম : প্রতিমা পোড়ে স্বামীর নাম: অষ্টপদ পোড়ে বাড়ির নং : n0065 বয়স : 46 লিঙ্গ : মহিলা	FTF2879880	ফটো উপলব্ধ	209 নাম : সীমা পোড়ে স্বামীর নাম: কচিরাম পোড়ে বাড়ির নং : n0065 বয়স : 42 লিঙ্গ : মহিলা	FTF2304707	ফটো উপলব্ধ	210 নাম : সুকুমার পোড়ে পিতার নাম: সুদর্শন পোড়ে বাড়ির নং : n0066 বয়স : 53 লিঙ্গ : পুরুষ	WB/25/176/045312	ফটো উপলব্ধ



211	FTF1279512	নাম : নিভা পোড়ে স্বামীর নাম: সুকুমার পোড়ে বাড়ির নং : n0066 বয়স : 50 লিঙ্গ : মহিলা	ফটো উপলব্ধ	212	FTF2304665	নাম : উত্তম পোড়ে পিতার নাম: সুদর্শন পোড়ে বাড়ির নং : n0066 বয়স : 46 লিঙ্গ : পুরুষ	ফটো উপলব্ধ	213	FTF2304673	নাম : সুপর্ণা পোড়ে স্বামীর নাম: উত্তম পোড়ে বাড়ির নং : n0066 বয়স : 41 লিঙ্গ : মহিলা	ফটো উপলব্ধ
214	XHS1882711	নাম : ছায়া বেরা স্বামীর নাম: রবীন বেরা বাড়ির নং : n0073 বয়স : 58 লিঙ্গ : মহিলা	ফটো উপলব্ধ	215	FTF2682250	নাম : মাধবী বেরা স্বামীর নাম: নিখীল বেরা বাড়ির নং : n0073 বয়স : 44 লিঙ্গ : মহিলা	ফটো উপলব্ধ	216	WB/25/176/045033	নাম : ভারতী বেরা স্বামীর নাম: অজিত কুমার বেরা বাড়ির নং : n0074 বয়স : 75 লিঙ্গ : মহিলা	ফটো উপলব্ধ
217	XHS1882315	নাম : দিলীপ কুমার বেরা পিতার নাম: অজিত কুমার বেরা বাড়ির নং : n0074 বয়স : 58 লিঙ্গ : পুরুষ	ফটো উপলব্ধ	218	FTF1279314	নাম : টুনু বেরা স্বামীর নাম: দিলীপ কুমার বেরা বাড়ির নং : n0074 বয়স : 50 লিঙ্গ : মহিলা	ফটো উপলব্ধ	219	WB/25/176/045459	নাম : দীপক বেরা পিতার নাম: অজিত বেরা বাড়ির নং : n0074 বয়স : 53 লিঙ্গ : পুরুষ	ফটো উপলব্ধ
220	FTF2879948	নাম : শ্রাবণী বেরা স্বামীর নাম: দীপক বেরা বাড়ির নং : n0074 বয়স : 43 লিঙ্গ : মহিলা	ফটো উপলব্ধ	221	FTF2304780	নাম : অনুপকুমার বেরা পিতার নাম: অজিতকুমার বেরা বাড়ির নং : n0074 বয়স : 48 লিঙ্গ : পুরুষ	ফটো উপলব্ধ	222	XHS1882380	নাম : সুভাষ বেরা পিতার নাম: গোপাল বেরা বাড়ির নং : n0069 বয়স : 61 লিঙ্গ : পুরুষ	ফটো উপলব্ধ
223	WB/25/176/045524	নাম : জ্যোৎস্না বেরা স্বামীর নাম: সুভাষ বেরা বাড়ির নং : n0069 বয়স : 51 লিঙ্গ : মহিলা	ফটো উপলব্ধ	224	WB/25/176/045669	নাম : প্রফুল্ল বেরা পিতার নাম: গৌর বেরা বাড়ির নং : n0070 বয়স : 71 লিঙ্গ : পুরুষ	ফটো উপলব্ধ	225	XHS0092197	নাম : অচিন্ত বেরা পিতার নাম: প্রফুল্ল বেরা বাড়ির নং : n0070 বয়স : 44 লিঙ্গ : পুরুষ	ফটো উপলব্ধ
226	XHS0092205	নাম : বিভূতি বেরা পিতার নাম: প্রফুল্ল বেরা বাড়ির নং : n0070 বয়স : 43 লিঙ্গ : পুরুষ	ফটো উপলব্ধ	227	XHS2325082	নাম : রবীন্দ্রনাথ বেরা পিতার নাম: গৌর বেরা বাড়ির নং : n0070 বয়স : 66 লিঙ্গ : পুরুষ	ফটো উপলব্ধ	228	XHS1044569	নাম : রমেশ বেরা পিতার নাম: রবীন্দ্রনাথ বেরা বাড়ির নং : n0070 বয়স : 35 লিঙ্গ : পুরুষ	ফটো উপলব্ধ
229	WB/25/176/045648	নাম : রনজিৎ বেরা পিতার নাম: গৌর বেরা বাড়ির নং : n0070 বয়স : 63 লিঙ্গ : পুরুষ	ফটো উপলব্ধ	230	WB/25/176/045062	নাম : শান্তি বেরা স্বামীর নাম: রনজিৎ বেরা বাড়ির নং : n0070 বয়স : 58 লিঙ্গ : মহিলা	ফটো উপলব্ধ	231	WB/25/176/045155	নাম : অনিল বেরা পিতার নাম: গৌর বেরা বাড়ির নং : n0070 বয়স : 59 লিঙ্গ : পুরুষ	ফটো উপলব্ধ
232	WB/25/176/045327	নাম : রেখা বেরা স্বামীর নাম: অনিল বেরা বাড়ির নং : n0070 বয়স : 55 লিঙ্গ : মহিলা	ফটো উপলব্ধ	233	XHS0092262	নাম : হরেকৃষ্ণ বেরা পিতার নাম: অনিল বেরা বাড়ির নং : n0070 বয়স : 40 লিঙ্গ : পুরুষ	ফটো উপলব্ধ	234	XHS1329663	নাম : তনুশ্রী বেরা স্বামীর নাম: হরেকৃষ্ণ বেরা বাড়ির নং : n0070 বয়স : 33 লিঙ্গ : মহিলা	ফটো উপলব্ধ
235	XHS1044601	নাম : রামকৃষ্ণ বেরা পিতার নাম: অনিল বেরা বাড়ির নং : n0070 বয়স : 36 লিঙ্গ : পুরুষ	ফটো উপলব্ধ	236	WB/25/176/045101	নাম : সুকুমার বেরা পিতার নাম: গৌর বেরা বাড়ির নং : n0070 বয়স : 57 লিঙ্গ : পুরুষ	ফটো উপলব্ধ	237	FTF2757086	নাম : শান্তি বেরা স্বামীর নাম: সুকুমার বেরা বাড়ির নং : n0070 বয়স : 53 লিঙ্গ : মহিলা	ফটো উপলব্ধ
238	WB/25/176/045118	নাম : বিভা বেরা স্বামীর নাম: রবীন্দ্র বেরা বাড়ির নং : n0070 বয়স : 59 লিঙ্গ : মহিলা	ফটো উপলব্ধ	239	XHS1044544	নাম : মিঠুন বেরা পিতার নাম: রনজিত বেরা বাড়ির নং : n0070 বয়স : 36 লিঙ্গ : পুরুষ	ফটো উপলব্ধ	240	WB/25/176/045480	নাম : রনজিত বেরা পিতার নাম: মেথর বেরা বাড়ির নং : n0071 বয়স : 71 লিঙ্গ : পুরুষ	ফটো উপলব্ধ



241 নাম : মীরা বেরা স্বামীর নাম: রনজিত বেরা বাড়ির নং : n0071 বয়স : 66 লিঙ্গ : মহিলা	WB/25/176/045492	ফটো উপলব্ধ	242 নাম : কাশীনাথ বেরা পিতার নাম: রাসমোহন বেরা বাড়ির নং : n0072 বয়স : 59 লিঙ্গ : পুরুষ	WB/25/176/045683	ফটো উপলব্ধ	243 নাম : অর্চনা বেরা স্বামীর নাম: কাশীনাথ বেরা বাড়ির নং : n0072 বয়স : 43 লিঙ্গ : মহিলা	FTF2304814	ফটো উপলব্ধ
244 নাম : অষ্টপদ বেরা পিতার নাম: রাসমোহন বেরা বাড়ির নং : n0072 বয়স : 40 লিঙ্গ : পুরুষ	XHS1101716	ফটো উপলব্ধ	245 নাম : সুখদেব বেরা পিতার নাম: রাস মোহন বেরা বাড়ির নং : n0072 বয়স : 52 লিঙ্গ : পুরুষ	XHS0092551	ফটো উপলব্ধ	246 নাম : সুশান্ত বেরা পিতার নাম: রাসমোহন বেরা বাড়ির নং : n0072 বয়স : 43 লিঙ্গ : পুরুষ	FTF2304848	ফটো উপলব্ধ
247 নাম : প্রিয়া বেরা স্বামীর নাম: সুশান্ত বেরা বাড়ির নং : n0072 বয়স : 34 লিঙ্গ : মহিলা	XHS1265552	ফটো উপলব্ধ	248 নাম : নিখিল বেরা পিতার নাম: নিমাই বেরা বাড়ির নং : n0073 বয়স : 54 লিঙ্গ : পুরুষ	WB/25/176/045596	ফটো উপলব্ধ	249 নাম : বিদ্যাসাগর বেরা পিতার নাম: নিমাই বেরা বাড়ির নং : n0073 বয়স : 52 লিঙ্গ : পুরুষ	WB/25/176/045682	ফটো উপলব্ধ
250 নাম : মিতু বেরা স্বামীর নাম: বিদ্যাসাগর বেরা বাড়ির নং : n0073 বয়স : 40 লিঙ্গ : মহিলা	FTF2947885	ফটো উপলব্ধ	251 নাম : সোণা বেরা স্বামীর নাম: অরুণ বেরা বাড়ির নং : n0068 বয়স : 68 লিঙ্গ : মহিলা	WB/25/176/045328	ফটো উপলব্ধ	252 নাম : শীতল বেরা পিতার নাম: সুশীল বেরা বাড়ির নং : n0067 বয়স : 38 লিঙ্গ : পুরুষ	XHS1044593	ফটো উপলব্ধ
253 নাম : লক্ষী বেরা স্বামীর নাম: সুশীল বেরা বাড়ির নং : n0067 বয়স : 50 লিঙ্গ : মহিলা	FTF1279611	ফটো উপলব্ধ	254 নাম : সুশীল বেরা পিতার নাম: গোপাল বেরা বাড়ির নং : n0067 বয়স : 64 লিঙ্গ : পুরুষ	FTF1510288	ফটো উপলব্ধ	255 নাম : সাগরিকা বেরা স্বামীর নাম: অনুপকুমার বেরা বাড়ির নং : n0074 বয়স : 42 লিঙ্গ : মহিলা	FTF2879955	ফটো উপলব্ধ
256 নাম : ভরত বেরা পিতার নাম: কানাই বেরা বাড়ির নং : n0075 বয়স : 66 লিঙ্গ : পুরুষ	WB/25/176/045239	ফটো উপলব্ধ	257 নাম : সন্ধ্যা বেরা স্বামীর নাম: ভরত বেরা বাড়ির নং : n0075 বয়স : 61 লিঙ্গ : মহিলা	WB/25/176/045548	ফটো উপলব্ধ	258 নাম : জয়দেব বেরা পিতার নাম: বিপীন বেরা বাড়ির নং : n0076 বয়স : 84 লিঙ্গ : পুরুষ	FTF0088369	ফটো উপলব্ধ
259 নাম : গীতা বেরা স্বামীর নাম: জয়দেব বেরা বাড়ির নং : n0076 বয়স : 70 লিঙ্গ : মহিলা	WB/25/176/045354	ফটো উপলব্ধ	260 নাম : বিদ্যা বেরা পিতার নাম: জয়দেব বেরা বাড়ির নং : n0076 বয়স : 56 লিঙ্গ : পুরুষ	XHS1199876	ফটো উপলব্ধ	261 নাম : টুম্পা বেরা স্বামীর নাম: বিদ্যা বেরা বাড়ির নং : n0076 বয়স : 40 লিঙ্গ : মহিলা	XHS1199884	ফটো উপলব্ধ
262 নাম : কাবেরী বেরা স্বামীর নাম: প্রদ্যুৎ বেরা বাড়ির নং : n0076 বয়স : 41 লিঙ্গ : মহিলা	FTF2304855	ফটো উপলব্ধ	263 নাম : আদি বেরা পিতার নাম: প্রদ্যুৎ বেরা বাড়ির নং : পাট-21 বয়স : 20 লিঙ্গ : পুরুষ	XHS2258309	ফটো উপলব্ধ	264 নাম : প্রসাদী বেরা স্বামীর নাম: সনাতন বেরা বাড়ির নং : n0077 বয়স : 66 লিঙ্গ : মহিলা	WB/25/176/045539	ফটো উপলব্ধ
265 নাম : মহাদেব বেরা পিতার নাম: কানাই বেরা বাড়ির নং : n0078 বয়স : 61 লিঙ্গ : পুরুষ	FTF1279678	ফটো উপলব্ধ	266 নাম : মায়্যা বেরা স্বামীর নাম: মহাদেব বেরা বাড়ির নং : n0078 বয়স : 57 লিঙ্গ : মহিলা	WB/25/176/045376	ফটো উপলব্ধ	267 নাম : পিঙ্কু বেরা পিতার নাম: মহাদেব বেরা বাড়ির নং : n0078 বয়স : 38 লিঙ্গ : পুরুষ	XHS1101690	ফটো উপলব্ধ
268 নাম : রিঙ্কু বেরা পিতার নাম: মহাদেব বেরা বাড়ির নং : n0078 বয়স : 33 লিঙ্গ : পুরুষ	XHS1265586	ফটো উপলব্ধ	269 নাম : নবকুমার বেরা পিতার নাম: কানাই বেরা বাড়ির নং : n0079 বয়স : 56 লিঙ্গ : পুরুষ	WB/25/176/045677	ফটো উপলব্ধ	270 নাম : মনিকা বেরা স্বামীর নাম: নবকুমার বেরা বাড়ির নং : n0079 বয়স : 49 লিঙ্গ : মহিলা	WB/25/176/045675	ফটো উপলব্ধ



271 নাম : অষ্টপদ বেরা পিতার নাম: কানাই বেরা বাড়ির নং : n0080 বয়স : 59 লিঙ্গ : পুরুষ	WB/25/176/045678	ফটো উপলব্ধ	272 নাম : প্রসেনজিৎ বেরা পিতার নাম: অষ্টপদ বেরা বাড়ির নং : n0080 বয়স : 33 লিঙ্গ : পুরুষ	XHS1509827	ফটো উপলব্ধ	273 নাম : রবীন বেরা পিতার নাম: অষ্টপদ বেরা বাড়ির নং : n0080 বয়স : 31 লিঙ্গ : পুরুষ	XHS1423995	ফটো উপলব্ধ
274 নাম : সুনীল কুমার বেরা পিতার নাম: জীতেন বেরা বাড়ির নং : n0081 বয়স : 67 লিঙ্গ : পুরুষ	WB/25/176/045461	ফটো উপলব্ধ	275 নাম : ভীম বেরা পিতার নাম: জীতেন বেরা বাড়ির নং : n0081 বয়স : 59 লিঙ্গ : পুরুষ	WB/25/176/045427	ফটো উপলব্ধ	276 নাম : দীপ্তি বেরা স্বামীর নাম: ভীম বেরা বাড়ির নং : n0081 বয়স : 55 লিঙ্গ : মহিলা	WB/25/176/045730	ফটো উপলব্ধ
277 নাম : জয়ন্ত বেরা পিতার নাম: ভীম বেরা বাড়ির নং : n0081 বয়স : 35 লিঙ্গ : পুরুষ	XHS1101641	ফটো উপলব্ধ	278 নাম : বিশ্বনাথ বেরা পিতার নাম: সত্যচরন বেরা বাড়ির নং : n0082 বয়স : 50 লিঙ্গ : পুরুষ	FTF2757110	ফটো উপলব্ধ	279 নাম : তনুশ্রী বেরা স্বামীর নাম: পঞ্চানন্দ বেরা বাড়ির নং : n0226 বয়স : 27 লিঙ্গ : মহিলা	XHS1712033	ফটো উপলব্ধ
280 নাম : বাসন্তী বেরা স্বামীর নাম: মোহন বেরা বাড়ির নং : n0084 বয়স : 61 লিঙ্গ : মহিলা	WB/25/176/045577	ফটো উপলব্ধ	281 নাম : তপন বেরা পিতার নাম: মোহন বেরা বাড়ির নং : n0084 বয়স : 42 লিঙ্গ : পুরুষ	FTF2682276	ফটো উপলব্ধ	282 নাম : মদন চন্দ্র বেরা পিতার নাম: ভোলানাথ বেরা বাড়ির নং : n0085 বয়স : 64 লিঙ্গ : পুরুষ	XHS1882430	ফটো উপলব্ধ
283 নাম : রূপাবতী বেরা স্বামীর নাম: মদন বেরা বাড়ির নং : n0085 বয়স : 55 লিঙ্গ : মহিলা	WB/25/176/045611	ফটো উপলব্ধ	284 নাম : রাজকুমার বেরা পিতার নাম: শিবুরাম বেরা বাড়ির নং : n0086 বয়স : 36 লিঙ্গ : পুরুষ	XHS1044478	ফটো উপলব্ধ	285 নাম : ছবি বেরা স্বামীর নাম: সহদেব বেরা বাড়ির নং : n0092 বয়স : 55 লিঙ্গ : মহিলা	WB/25/176/045380	ফটো উপলব্ধ
286 নাম : কুশদেব বেরা পিতার নাম: কানাই বেরা বাড়ির নং : n0093 বয়স : 57 লিঙ্গ : পুরুষ	WB/25/176/045458	ফটো উপলব্ধ	287 নাম : ছায়া বেরা স্বামীর নাম: কুশদেব বেরা বাড়ির নং : n0093 বয়স : 49 লিঙ্গ : মহিলা	FTF1279025	ফটো উপলব্ধ	288 নাম : গণেশ বেরা পিতার নাম: কানাই বেরা বাড়ির নং : n0094 বয়স : 78 লিঙ্গ : পুরুষ	WB/25/176/045633	ফটো উপলব্ধ
289 নাম : লতিকা বেরা স্বামীর নাম: রামচন্দ্র বেরা বাড়ির নং : n0094 বয়স : 43 লিঙ্গ : মহিলা	FTF2304806	ফটো উপলব্ধ	290 নাম : পরেশ বেরা পিতার নাম: কানাই বেরা বাড়ির নং : n0095 বয়স : 73 লিঙ্গ : পুরুষ	WB/25/176/045109	ফটো উপলব্ধ	291 নাম : মাধবী বেরা স্বামীর নাম: পরেশ বেরা বাড়ির নং : n0095 বয়স : 61 লিঙ্গ : মহিলা	WB/25/176/045547	ফটো উপলব্ধ
292 নাম : কাকলী বেরা স্বামীর নাম: অনুপ বেরা বাড়ির নং : n0095 বয়স : 43 লিঙ্গ : মহিলা	FTF2947877	ফটো উপলব্ধ	293 নাম : অষ্টবালা বেরা স্বামীর নাম: নিমাই বেরা বাড়ির নং : n0096 বয়স : 68 লিঙ্গ : মহিলা	WB/25/176/045027	ফটো উপলব্ধ	294 নাম : কিঙ্কর বেরা পিতার নাম: নিমাই বেরা বাড়ির নং : n0096 বয়স : 45 লিঙ্গ : পুরুষ	FTF2304871	ফটো উপলব্ধ
295 নাম : প্রনব বেরা পিতার নাম: রবীন বেরা বাড়ির নং : n0101 বয়স : 38 লিঙ্গ : পুরুষ	FTF2947901	ফটো উপলব্ধ	296 নাম : মনসা বেরা পিতার নাম: অরুণ বেরা বাড়ির নং : n0070 বয়স : 38 লিঙ্গ : পুরুষ	FTF2304772	ফটো উপলব্ধ	297 নাম : সুরোজিৎ বেরা পিতার নাম: কুশদেব বেরা বাড়ির নং : এন00 বয়স : 26 লিঙ্গ : পুরুষ	XHS1779248	ফটো উপলব্ধ
298 নাম : শ্রাবতী বেরা স্বামীর নাম: রাম কৃষ্ণ বেরা বাড়ির নং : এন0070 বয়স : 25 লিঙ্গ : মহিলা	XHS1783109	ফটো উপলব্ধ	299 নাম : সন্দীপ বেরা পিতার নাম: কুশদেব বেরা বাড়ির নং : n0093 বয়স : 29 লিঙ্গ : পুরুষ	XHS1584291	ফটো উপলব্ধ	300 নাম : বিনয় কুমার বেরা পিতার নাম: ভরত বেরা বাড়ির নং : n0075 বয়স : 39 লিঙ্গ : পুরুষ	FTF2879971	ফটো উপলব্ধ



301 নাম : প্রতিমা বেরা স্বামীর নাম: কিংকর বেরা বাড়ির নং : n0096 বয়স : 30 লিঙ্গ : মহিলা	XHS1584192 ফটো উপলব্ধ	302 নাম : ময়না বেরা স্বামীর নাম: রাজকুমার বেরা বাড়ির নং : বয়স : 31 লিঙ্গ : মহিলা	XHS1835354 ফটো উপলব্ধ	303 নাম : অনুপ বেরা পিতার নাম: পরেশ বেরা বাড়ির নং : n0095 বয়স : 52 লিঙ্গ : পুরুষ	WB/25/176/045650 ফটো উপলব্ধ
304 নাম : সীমা বেরা স্বামীর নাম: বিনয় কুমার বেরা বাড়ির নং : এন0075 বয়স : 31 লিঙ্গ : মহিলা	XHS2021152 ফটো উপলব্ধ	305 নাম : প্রশান্ত বেরা পিতার নাম: বেচারাম বেরা বাড়ির নং : n0088 বয়স : 41 লিঙ্গ : পুরুষ	XHS1044619 ফটো উপলব্ধ	306 নাম : সমরেশ বেরা পিতার নাম: পঞ্চানন বেরা বাড়ির নং : n0094 বয়স : 28 লিঙ্গ : পুরুষ	XHS1584283 ফটো উপলব্ধ
307 নাম : বামাচরণ বেরা পিতার নাম: সুশীল বেরা বাড়ির নং : n0235 বয়স : 28 লিঙ্গ : পুরুষ	XHS1712124 ফটো উপলব্ধ	308 নাম : বিপাশা বেরা পিতার নাম: বিশ্বনাথ বেরা বাড়ির নং : এন0082 বয়স : 22 লিঙ্গ : মহিলা	XHS2106375 ফটো উপলব্ধ	309 নাম : সঞ্চিতা বেরা স্বামীর নাম: সৌমেন বেরা বাড়ির নং : n0081 বয়স : 34 লিঙ্গ : মহিলা	XHS1584382 ফটো উপলব্ধ
310 নাম : রাকেশ বেরা পিতার নাম: রামচন্দ্র বেরা বাড়ির নং : এন0094 বয়স : 22 লিঙ্গ : পুরুষ	XHS2105872 ফটো উপলব্ধ	311 নাম : সবিতা বেরা পিতার নাম: মদন চন্দ্র বেরা বাড়ির নং : এন0085 বয়স : 22 লিঙ্গ : মহিলা	XHS2107092 ফটো উপলব্ধ	312 নাম : প্রীতিলতা বেরা পিতার নাম: দিলীপ কুমার বেরা বাড়ির নং : উওরপাড়া বয়স : 21 লিঙ্গ : মহিলা	XHS2262905 ফটো উপলব্ধ
313 নাম : মাস্ত বেরা স্বামীর নাম: প্রশান্ত বেরা বাড়ির নং : নং072 বয়স : 41 লিঙ্গ : মহিলা	XHS2021491 ফটো উপলব্ধ	314 নাম : সুস্মিতা ভৌমিক বেরা স্বামীর নাম: রিঙ্কু বেরা বাড়ির নং : এন0078 বয়স : 31 লিঙ্গ : মহিলা	XHS2128445 ফটো উপলব্ধ	315 নাম : সোনালী বেরা স্বামীর নাম: মিতুন বেরা বাড়ির নং : এন0070 বয়স : 26 লিঙ্গ : মহিলা	XHS2129765 ফটো উপলব্ধ
316 নাম : সৌমেন বেরা পিতার নাম: সুনীল বেরা বাড়ির নং : n0081 বয়স : 41 লিঙ্গ : পুরুষ	FTF2304863 ফটো উপলব্ধ	317 নাম : চায়না বেরা স্বামীর নাম: পিঙ্কু বেরা বাড়ির নং : n0078 বয়স : 35 লিঙ্গ : মহিলা	XHS1498252 ফটো উপলব্ধ	318 নাম : ইমন বেরা পিতার নাম: বিকাশ বেরা বাড়ির নং : এন002 বয়স : 21 লিঙ্গ : পুরুষ	XHS2163418 ফটো উপলব্ধ
319 নাম : সুমন বেরা পিতার নাম: নবকুমার বেরা বাড়ির নং : এন002 বয়স : 26 লিঙ্গ : পুরুষ	XHS2163160 ফটো উপলব্ধ	320 নাম : প্রিয়ান্কা বেরা স্বামীর নাম: রমেশ বেরা বাড়ির নং : এন0056 বয়স : 25 লিঙ্গ : মহিলা	XHS2163335 ফটো উপলব্ধ	321 নাম : প্রিয়ান্কা বেরা স্বামীর নাম: তপন বেরা বাড়ির নং : এন0023 বয়স : 27 লিঙ্গ : মহিলা	XHS2163632 ফটো উপলব্ধ
322 নাম : সুস্মিতা বেরা স্বামীর নাম: স্বরূপ বেরা বাড়ির নং : এন00089 বয়স : 24 লিঙ্গ : মহিলা	XHS2163277 ফটো উপলব্ধ	323 নাম : নমিতা বেরা স্বামীর নাম: অষ্টপদ বেরা বাড়ির নং : n0080 বয়স : 52 লিঙ্গ : মহিলা	WB/25/176/045724 ফটো উপলব্ধ	324 নাম : পঞ্চানন্দ বেরা পিতার নাম: সুভাষ বেরা বাড়ির নং : n0219 বয়স : 29 লিঙ্গ : পুরুষ	XHS1663467 ফটো উপলব্ধ
325 নাম : ঝুমা বেরা স্বামীর নাম: সুকদেব বেরা বাড়ির নং : নং072 বয়স : 45 লিঙ্গ : মহিলা	XHS2021392 ফটো উপলব্ধ	326 নাম : পিঙ্কি বেরা স্বামীর নাম: সুরোজিৎ বেরা বাড়ির নং : এন0093 বয়স : 24 লিঙ্গ : মহিলা	XHS2021111 ফটো উপলব্ধ	327 নাম : রমেশ বেরা পিতার নাম: রাম চন্দ্র বেরা বাড়ির নং : এন0094 বয়স : 24 লিঙ্গ : পুরুষ	XHS2021137 ফটো উপলব্ধ
328 নাম : রুমা বেরা স্বামীর নাম: শীতল বেরা বাড়ির নং : নং067 বয়স : 23 লিঙ্গ : মহিলা	XHS2021202 ফটো উপলব্ধ	329 নাম : অনন্যা বেরা স্বামীর নাম: প্রণব বেরা বাড়ির নং : এন0101 বয়স : 26 লিঙ্গ : মহিলা	XHS1787688 ফটো উপলব্ধ	330 নাম : রবীন বেরা পিতার নাম: নিমাই বেরা বাড়ির নং : n0101 বয়স : 61 লিঙ্গ : পুরুষ	FTF1281047 ফটো উপলব্ধ

331	XHS0092767	নাম : শ্যামল কুমার বেরা পিতার নাম: নিমাই বেরা বাড়ির নং : n0096 বয়স : 37 লিঙ্গ : পুরুষ	ফটো উপলব্ধ	332	XHS2241990	নাম : বর্ণালী বেরা স্বামীর নাম: শ্যামল কুমার বেরা বাড়ির নং : এন0096 বয়স : 35 লিঙ্গ : মহিলা	ফটো উপলব্ধ	333	WB/25/176/045388	নাম : রামচন্দ্র বেরা পিতার নাম: গনেশ বেরা বাড়ির নং : n0094 বয়স : 49 লিঙ্গ : পুরুষ	ফটো উপলব্ধ
334	FTF1279439	নাম : শ্যামলী বেরা স্বামীর নাম: পঞ্চানন বেরা বাড়ির নং : n0094 বয়স : 47 লিঙ্গ : মহিলা	ফটো উপলব্ধ	335	WB/25/176/045681	নাম : পঞ্চানন বেরা পিতার নাম: গনেশ বেরা বাড়ির নং : n0094 বয়স : 52 লিঙ্গ : পুরুষ	ফটো উপলব্ধ	336	WB/25/176/045628	নাম : ছায়া বেরা স্বামীর নাম: গনেশ বেরা বাড়ির নং : n0094 বয়স : 73 লিঙ্গ : মহিলা	ফটো উপলব্ধ
337	WB/25/176/045363	নাম : সহদেব বেরা পিতার নাম: কানাই বেরা বাড়ির নং : n0092 বয়স : 63 লিঙ্গ : পুরুষ	ফটো উপলব্ধ	338	WB/25/176/045057	নাম : বিজলী বেরা স্বামীর নাম: নকুল বেরা বাড়ির নং : n0090 বয়স : 52 লিঙ্গ : মহিলা	ফটো উপলব্ধ	339	XHS1265578	নাম : স্বপন বেরা পিতার নাম: অর্জুন বেরা বাড়ির নং : এন00 বয়স : 34 লিঙ্গ : পুরুষ	ফটো উপলব্ধ
340	WB/25/176/045055	নাম : প্রতিমা বেরা স্বামীর নাম: অর্জুন বেরা বাড়ির নং : n0090 বয়স : 54 লিঙ্গ : মহিলা	ফটো উপলব্ধ	341	WB/25/176/045317	নাম : অর্জুন বেরা পিতার নাম: সুরেশ বেরা বাড়ির নং : n0090 বয়স : 59 লিঙ্গ : পুরুষ	ফটো উপলব্ধ	342	WB/25/176/045583	নাম : নকুল বেরা পিতার নাম: সুরেশ বেরা বাড়ির নং : n0089 বয়স : 56 লিঙ্গ : পুরুষ	ফটো উপলব্ধ
343	XHS1424100	নাম : মমতা বেরা স্বামীর নাম: প্রশান্ত বেরা বাড়ির নং : n0088 বয়স : 31 লিঙ্গ : মহিলা	ফটো উপলব্ধ	344	WB/25/176/045060	নাম : অর্চনা বেরা স্বামীর নাম: বেচারাম বেরা বাড়ির নং : n0088 বয়স : 57 লিঙ্গ : মহিলা	ফটো উপলব্ধ	345	WB/25/176/045679	নাম : বেচারাম বেরা পিতার নাম: সুরেশ বেরা বাড়ির নং : n0088 বয়স : 62 লিঙ্গ : পুরুষ	ফটো উপলব্ধ
346	FTF2682284	নাম : রীনা বেরা স্বামীর নাম: শঙ্কর বেরা বাড়ির নং : n0087 বয়স : 38 লিঙ্গ : মহিলা	ফটো উপলব্ধ	347	XHS0092783	নাম : সুমিত্রা বেরা স্বামীর নাম: বিকাশ বেরা বাড়ির নং : n0087 বয়স : 39 লিঙ্গ : মহিলা	ফটো উপলব্ধ	348	FTF2304939	নাম : বিকাশ বেরা পিতার নাম: সুরেশ বেরা বাড়ির নং : n0087 বয়স : 45 লিঙ্গ : পুরুষ	ফটো উপলব্ধ
349	WB/25/176/045381	নাম : কানন বেরা স্বামীর নাম: শিবুরাম বেরা বাড়ির নং : n0086 বয়স : 59 লিঙ্গ : মহিলা	ফটো উপলব্ধ	350	WB/25/176/045383	নাম : শিবুরাম বেরা পিতার নাম: ভজহারি বেরা বাড়ির নং : n0086 বয়স : 64 লিঙ্গ : পুরুষ	ফটো উপলব্ধ	351	FTF2757128	নাম : মোহন বেরা পিতার নাম: ভোলানাথ বেরা বাড়ির নং : n0084 বয়স : 66 লিঙ্গ : পুরুষ	ফটো উপলব্ধ
352	FTF1279496	নাম : চন্দনা বেরা স্বামীর নাম: উত্তম বেরা বাড়ির নং : n0083 বয়স : 46 লিঙ্গ : মহিলা	ফটো উপলব্ধ	353	FTF2304897	নাম : চন্দনা বেরা স্বামীর নাম: বিশ্বনাথ বেরা বাড়ির নং : n0082 বয়স : 44 লিঙ্গ : মহিলা	ফটো উপলব্ধ	354	XHS2241974	নাম : মনীষা বেরা পিতার নাম: বিশ্বনাথ বেরা বাড়ির নং : এন0082 বয়স : 20 লিঙ্গ : মহিলা	ফটো উপলব্ধ
355	WB/25/176/045333	নাম : পূর্ণিমা ভৌমিক স্বামীর নাম: গনেশ ভৌমিক বাড়ির নং : n0022 বয়স : 63 লিঙ্গ : মহিলা	ফটো উপলব্ধ	356	FTF2304954	নাম : দীপঙ্কর ভৌমিক পিতার নাম: গনেশচন্দ্র ভৌমিক বাড়ির নং : n0022 বয়স : 42 লিঙ্গ : পুরুষ	ফটো উপলব্ধ	357	FTF2879997	নাম : শুভঙ্কর ভৌমিক পিতার নাম: গণেশ ভৌমিক বাড়ির নং : n0022 বয়স : 38 লিঙ্গ : পুরুষ	ফটো উপলব্ধ
358	XHS1712058	নাম : মিতালী ভৌমিক স্বামীর নাম: দীপঙ্কর ভৌমিক বাড়ির নং : n0228 বয়স : 29 লিঙ্গ : মহিলা	ফটো উপলব্ধ	359	XHS1663392	নাম : বুল্টি মাইতি স্বামীর নাম: সোনাতন মাইতি বাড়ির নং : n0212 বয়স : 34 লিঙ্গ : মহিলা	ফটো উপলব্ধ	360	XHS1663350	নাম : অভিজিত মাইতি পিতার নাম: ভোলানাথ মাইতি বাড়ির নং : n0208 বয়স : 31 লিঙ্গ : পুরুষ	ফটো উপলব্ধ



361 নাম : সুরজিত মাইতি পিতার নাম: ভোলানাথ মাইতি বাড়ির নং : n0209 বয়স : 29 লিঙ্গ : পুরুষ	XHS1663368 ফটো উপলব্ধ	362 নাম : রমেশ মাইতি পিতার নাম: গৌর চন্দ্র মাইতি বাড়ির নং : n0091 বয়স : 35 লিঙ্গ : পুরুষ	XHS1044577 ফটো উপলব্ধ	363 নাম : সন্ধ্যা মাইতি স্বামীর নাম: দুর্গাপদ মাইতি বাড়ির নং : n0028 বয়স : 55 লিঙ্গ : মহিলা	WB/25/176/045658 ফটো উপলব্ধ
364 নাম : নীলকমল মাইতি পিতার নাম: দুর্গাপদ মাইতি বাড়ির নং : n0028 বয়স : 47 লিঙ্গ : পুরুষ	FTF1278639 ফটো উপলব্ধ	365 নাম : পূর্ণিমা মাইতি স্বামীর নাম: নীলকমল মাইতি বাড়ির নং : n0028 বয়স : 39 লিঙ্গ : মহিলা	FTF2880086 ফটো উপলব্ধ	366 নাম : লালমোহন মাইতি পিতার নাম: দুর্গাপদ মাইতি বাড়ির নং : n0028 বয়স : 40 লিঙ্গ : পুরুষ	FTF2306025 ফটো উপলব্ধ
367 নাম : শ্যামল কুমার মাইতি পিতার নাম: সতীশচন্দ্র মাইতি বাড়ির নং : n0029 বয়স : 51 লিঙ্গ : পুরুষ	WB/25/176/045560 ফটো উপলব্ধ	368 নাম : মণি মাইতি স্বামীর নাম: শশাঙ্ক শেখর মাইতি বাড়ির নং : n0029 বয়স : 61 লিঙ্গ : মহিলা	FTF0089367 ফটো উপলব্ধ	369 নাম : সুমন্ত মাইতি পিতার নাম: শশাঙ্ক শেখর মাইতি বাড়ির নং : n0029 বয়স : 33 লিঙ্গ : পুরুষ	XHS1265636 ফটো উপলব্ধ
370 নাম : অনুরূপা মাইতি স্বামীর নাম: শ্যামল মাইতি বাড়ির নং : n0029 বয়স : 42 লিঙ্গ : মহিলা	FTF2305076 ফটো উপলব্ধ	371 নাম : দুলাল মাইতি পিতার নাম: রাজেন্দ্র মাইতি বাড়ির নং : n0030 বয়স : 84 লিঙ্গ : পুরুষ	WB/25/176/045050 ফটো উপলব্ধ	372 নাম : কমলা মাইতি স্বামীর নাম: দুলাল মাইতি বাড়ির নং : n0030 বয়স : 76 লিঙ্গ : মহিলা	WB/25/176/045636 ফটো উপলব্ধ
373 নাম : চন্দনা মাইতি স্বামীর নাম: শশুনাথ মাইতি বাড়ির নং : n0030 বয়স : 47 লিঙ্গ : মহিলা	FTF1278613 ফটো উপলব্ধ	374 নাম : জগন্নাথ মাইতি পিতার নাম: দুলাল মাইতি বাড়ির নং : n0030 বয়স : 57 লিঙ্গ : পুরুষ	WB/25/176/045760 ফটো উপলব্ধ	375 নাম : মীরা মাইতি স্বামীর নাম: জগন্নাথ মাইতি বাড়ির নং : n0030 বয়স : 42 লিঙ্গ : মহিলা	XHS1101625 ফটো উপলব্ধ
376 নাম : বিমল মাইতি পিতার নাম: দুলাল মাইতি বাড়ির নং : n0030 বয়স : 54 লিঙ্গ : পুরুষ	WB/25/176/045561 ফটো উপলব্ধ	377 নাম : পম্পা মাইতি স্বামীর নাম: বিমল মাইতি বাড়ির নং : n0030 বয়স : 39 লিঙ্গ : মহিলা	XHS1044460 ফটো উপলব্ধ	378 নাম : বিকাশ মাইতি পিতার নাম: দুলাল মাইতি বাড়ির নং : n0030 বয়স : 52 লিঙ্গ : পুরুষ	FTF2305159 ফটো উপলব্ধ
379 নাম : সুভাষ মাইতি পিতার নাম: দুলালচন্দ্র মাইতি বাড়ির নং : n0030 বয়স : 46 লিঙ্গ : পুরুষ	FTF1278746 ফটো উপলব্ধ	380 নাম : কনক মাইতি স্বামীর নাম: হারাধন মাইতি বাড়ির নং : n0031 বয়স : 67 লিঙ্গ : মহিলা	WB/25/176/045517 ফটো উপলব্ধ	381 নাম : সুকান্ত মাইতি পিতার নাম: হারাধন মাইতি বাড়ির নং : n0031 বয়স : 30 লিঙ্গ : পুরুষ	XHS1424001 ফটো উপলব্ধ
382 নাম : হারাধন মাইতি পিতার নাম: গণেশ মাইতি বাড়ির নং : n0031 বয়স : 59 লিঙ্গ : পুরুষ	XHS0093369 ফটো উপলব্ধ	383 নাম : অষ্টবালা মাইতি স্বামীর নাম: তপন মাইতি বাড়ির নং : n0032 বয়স : 61 লিঙ্গ : মহিলা	WB/25/176/045092 ফটো উপলব্ধ	384 নাম : রাসু মাইতি পিতার নাম: তপন মাইতি বাড়ির নং : এন0032 বয়স : 39 লিঙ্গ : পুরুষ	FTF2682334 ফটো উপলব্ধ
385 নাম : দুর্গাপদ মাইতি পিতার নাম: গোবিন্দ মাইতি বাড়ির নং : n0028 বয়স : 59 লিঙ্গ : পুরুষ	WB/25/176/045652 ফটো উপলব্ধ	386 নাম : বাবলু মাইতি পিতার নাম: রনজিত মাইতি বাড়ির নং : n0033 বয়স : 53 লিঙ্গ : পুরুষ	FTF0089300 ফটো উপলব্ধ	387 নাম : তাপসী মাইতি স্বামীর নাম: বাবলু মাইতি বাড়ির নং : n0033 বয়স : 48 লিঙ্গ : মহিলা	FTF1279363 ফটো উপলব্ধ
388 নাম : ভোলানাথ মাইতি পিতার নাম: রনজিত মাইতি বাড়ির নং : n0034 বয়স : 55 লিঙ্গ : পুরুষ	WB/25/176/045112 ফটো উপলব্ধ	389 নাম : নমিতা মাইতি স্বামীর নাম: ভোলানাথ মাইতি বাড়ির নং : n0034 বয়স : 52 লিঙ্গ : মহিলা	WB/25/176/045018 ফটো উপলব্ধ	390 নাম : অসিত মাইতি পিতার নাম: গোবিন্দ মাইতি বাড়ির নং : n0035 বয়স : 60 লিঙ্গ : পুরুষ	WB/25/176/045668 ফটো উপলব্ধ



391 নাম : রবীন মাইতি পিতার নাম: অসিত মাইতি বাড়ির নং : n0035 বয়স : 35 লিঙ্গ : পুরুষ	XHS1329697 ফটো উপলব্ধ	392 নাম : বিশ্বনাথ মাইতি পিতার নাম: পতিত মাইতি বাড়ির নং : n0036 বয়স : 64 লিঙ্গ : পুরুষ	WB/25/176/045378 ফটো উপলব্ধ	393 নাম : পদ্মা মাইতি স্বামীর নাম: বিশ্বনাথ মাইতি বাড়ির নং : n0036 বয়স : 59 লিঙ্গ : মহিলা	WB/25/176/045371 ফটো উপলব্ধ
394 নাম : সমীর মাইতি পিতার নাম: বিশ্বনাথ মাইতি বাড়ির নং : n0036 বয়স : 38 লিঙ্গ : পুরুষ	FTF2682342 ফটো উপলব্ধ	395 নাম : কাশীনাথ মাইতি পিতার নাম: পতিত মাইতি বাড়ির নং : n0036 বয়স : 59 লিঙ্গ : পুরুষ	WB/25/176/045098 ফটো উপলব্ধ	396 নাম : শিখা মাইতি স্বামীর নাম: কাশীনাথ মাইতি বাড়ির নং : n0036 বয়স : 53 লিঙ্গ : মহিলা	WB/25/176/045093 ফটো উপলব্ধ
397 নাম : স্বরূপ মাইতি পিতার নাম: কাশীনাথ মাইতি বাড়ির নং : n0036 বয়স : 30 লিঙ্গ : পুরুষ	XHS1509835 ফটো উপলব্ধ	398 নাম : পরেশ মাইতি পিতার নাম: পতিত মাইতি বাড়ির নং : n0036 বয়স : 56 লিঙ্গ : পুরুষ	FTF1279272 ফটো উপলব্ধ	399 নাম : দীপালী মাইতি স্বামীর নাম: পরেশ মাইতি বাড়ির নং : n0036 বয়স : 48 লিঙ্গ : মহিলা	FTF2305134 ফটো উপলব্ধ
400 নাম : জয়দেব মাইতি পিতার নাম: লক্ষ্মণ মাইতি বাড়ির নং : n0037 বয়স : 79 লিঙ্গ : পুরুষ	XHS1882687 ফটো উপলব্ধ	401 নাম : পদ্মা মাইতি স্বামীর নাম: জয়দেব মাইতি বাড়ির নং : n0037 বয়স : 73 লিঙ্গ : মহিলা	XHS1882695 ফটো উপলব্ধ	402 নাম : স্বপ্না মাইতি পিতার নাম: জয়দেব মাইতি বাড়ির নং : n0037 বয়স : 55 লিঙ্গ : পুরুষ	XHS1882703 ফটো উপলব্ধ
403 নাম : রেখা মাইতি স্বামীর নাম: স্বপ্না মাইতি বাড়ির নং : n0037 বয়স : 52 লিঙ্গ : মহিলা	WB/25/176/045661 ফটো উপলব্ধ	404 নাম : অনুপ মাইতি পিতার নাম: জয়দেব মাইতি বাড়ির নং : n0037 বয়স : 46 লিঙ্গ : পুরুষ	FTF1279736 ফটো উপলব্ধ	405 নাম : বুমা মাইতি স্বামীর নাম: অনুপ মাইতি বাড়ির নং : n0037 বয়স : 38 লিঙ্গ : মহিলা	FTF2880094 ফটো উপলব্ধ
406 নাম : শঙ্কর মাইতি পিতার নাম: গোবিন্দ মাইতি বাড়ির নং : n0038 বয়স : 73 লিঙ্গ : পুরুষ	WB/25/176/045782 ফটো উপলব্ধ	407 নাম : পারুলবালা মাইতি স্বামীর নাম: শঙ্কর মাইতি বাড়ির নং : n0038 বয়স : 69 লিঙ্গ : মহিলা	WB/25/176/045515 ফটো উপলব্ধ	408 নাম : মহারানী মাইতি পিতার নাম: গৌর মাইতি বাড়ির নং : n0039 বয়স : 77 লিঙ্গ : মহিলা	WB/25/176/045450 ফটো উপলব্ধ
409 নাম : ভগীরথ মাইতি পিতার নাম: গৌর মাইতি বাড়ির নং : n0039 বয়স : 74 লিঙ্গ : পুরুষ	WB/25/176/045474 ফটো উপলব্ধ	410 নাম : শোভারানী মাইতি স্বামীর নাম: ভগীরথ মাইতি বাড়ির নং : n0039 বয়স : 71 লিঙ্গ : মহিলা	WB/25/176/045530 ফটো উপলব্ধ	411 নাম : মধুসূদন মাইতি পিতার নাম: ভগীরথ মাইতি বাড়ির নং : n0039 বয়স : 46 লিঙ্গ : পুরুষ	FTF1281054 ফটো উপলব্ধ
412 নাম : সোনাতন মাইতি পিতার নাম: ভগীরথ মাইতি বাড়ির নং : n0039 বয়স : 42 লিঙ্গ : পুরুষ	FTF2305068 ফটো উপলব্ধ	413 নাম : তনুশ্রী মাইতি স্বামীর নাম: সোনাতন মাইতি বাড়ির নং : n0039 বয়স : 38 লিঙ্গ : মহিলা	XHS1265545 ফটো উপলব্ধ	414 নাম : শেফালী মাইতি স্বামীর নাম: কুশদেব মাইতি বাড়ির নং : n0039 বয়স : 46 লিঙ্গ : মহিলা	FTF2305050 ফটো উপলব্ধ
415 নাম : বিশ্বজিত পাল পিতার নাম: সুকুমার পাল বাড়ির নং : n0051 বয়স : 41 লিঙ্গ : পুরুষ	FTF2682300 ফটো উপলব্ধ	416 নাম : সুরজিত পাল পিতার নাম: সুকুমার পাল বাড়ির নং : n0051 বয়স : 38 লিঙ্গ : পুরুষ	FTF2947919 ফটো উপলব্ধ	417 নাম : গণেশ মাইতি পিতার নাম: গণেশ মাইতি বাড়ির নং : n0051 বয়স : 50 লিঙ্গ : পুরুষ	FTF2757144 ফটো উপলব্ধ
418 নাম : তনুশ্রী মাইতি স্বামীর নাম: ভগ্যধর মাইতি বাড়ির নং : n0051 বয়স : 34 লিঙ্গ : মহিলা	XHS1265602 ফটো উপলব্ধ	419 নাম : রীতা পাল স্বামীর নাম: বিশ্বজিত পাল বাড়ির নং : n0051 বয়স : 37 লিঙ্গ : মহিলা	FTF2880011 ফটো উপলব্ধ	420 নাম : মলিনা মাইতি স্বামীর নাম: গোপাল মাইতি বাড়ির নং : n0052 বয়স : 76 লিঙ্গ : মহিলা	WB/25/176/045719 ফটো উপলব্ধ



421	FTF2682318	নাম : প্রশান্ত মাইতি পিতার নাম: গোপাল মাইতি বাড়ির নং : n0052 বয়স : 40 লিঙ্গ : পুরুষ	ফটো উপলব্ধ	422	XHS1101732	নাম : মৌসুমি মাইতি স্বামীর নাম: প্রশান্ত মাইতি বাড়ির নং : n0052 বয়স : 37 লিঙ্গ : মহিলা	ফটো উপলব্ধ	423	FTF0088765	নাম : নিরাপদ মাইতি পিতার নাম: যতীন্দ্র মাইতি বাড়ির নং : n0052 বয়স : 76 লিঙ্গ : পুরুষ	ফটো উপলব্ধ
424	XHS1882562	নাম : কনকলতা মাইতি স্বামীর নাম: নিরাপদ মাইতি বাড়ির নং : n0052 বয়স : 68 লিঙ্গ : মহিলা	ফটো উপলব্ধ	425	FTF0089029	নাম : নিত্যানন্দ মাইতি পিতার নাম: খাঁদচরন মাইতি বাড়ির নং : n0091 বয়স : 71 লিঙ্গ : পুরুষ	ফটো উপলব্ধ	426	XHS1882323	নাম : মাধুরী মাইতি স্বামীর নাম: নিত্যানন্দ মাইতি বাড়ির নং : n0091 বয়স : 60 লিঙ্গ : মহিলা	ফটো উপলব্ধ
427	FTF2305019	নাম : সোমনাথ মাইতি পিতার নাম: নিত্যানন্দ মাইতি বাড়ির নং : এন0091 বয়স : 41 লিঙ্গ : পুরুষ	ফটো উপলব্ধ	428	WB/25/176/045644	নাম : রাধেশ্যাম মাইতি পিতার নাম: খাঁদচরন মাইতি বাড়ির নং : n0091 বয়স : 61 লিঙ্গ : পুরুষ	ফটো উপলব্ধ	429	WB/25/176/045032	নাম : চন্দনা মাইতি স্বামীর নাম: রাধেশ্যাম মাইতি বাড়ির নং : n0091 বয়স : 57 লিঙ্গ : মহিলা	ফটো উপলব্ধ
430	XHS1044585	নাম : অনিমেষ মাইতি পিতার নাম: রাধেশ্যাম মাইতি বাড়ির নং : n0091 বয়স : 35 লিঙ্গ : পুরুষ	ফটো উপলব্ধ	431	FTF1509314	নাম : বন্দনা মাইতি স্বামীর নাম: গৌরচন্দ্র মাইতি বাড়ির নং : n0091 বয়স : 55 লিঙ্গ : মহিলা	ফটো উপলব্ধ	432	WB/25/176/045240	নাম : কম্পনা পাল স্বামীর নাম: সুকুমার পাল বাড়ির নং : n0051 বয়স : 59 লিঙ্গ : মহিলা	ফটো উপলব্ধ
433	WB/25/176/045253	নাম : সুকুমার পাল পিতার নাম: সুধীর পাল বাড়ির নং : n0051 বয়স : 67 লিঙ্গ : পুরুষ	ফটো উপলব্ধ	434	FTF2305001	নাম : মিতা মাইতি স্বামীর নাম: কমল মাইতি বাড়ির নং : n0051 বয়স : 41 লিঙ্গ : মহিলা	ফটো উপলব্ধ	435	WB/25/176/045565	নাম : নিমাই মাইতি পিতার নাম: বাদল মাইতি বাড়ির নং : n0050 বয়স : 53 লিঙ্গ : পুরুষ	ফটো উপলব্ধ
436	XHS1044536	নাম : বিজলী মাইতি স্বামীর নাম: গৌর মাইতি বাড়ির নং : n0050 বয়স : 52 লিঙ্গ : মহিলা	ফটো উপলব্ধ	437	XHS1329853	নাম : লিপিকা মাইতি স্বামীর নাম: রাজকুমার মাইতি বাড়ির নং : n0040 বয়স : 35 লিঙ্গ : মহিলা	ফটো উপলব্ধ	438	FTF2880060	নাম : বেবী মাইতি স্বামীর নাম: উদয় কুমার মাইতি বাড়ির নং : n0040 বয়স : 39 লিঙ্গ : মহিলা	ফটো উপলব্ধ
439	FTF2880078	নাম : মনিকা মাইতি স্বামীর নাম: সমর মাইতি বাড়ির নং : n0040 বয়স : 43 লিঙ্গ : মহিলা	ফটো উপলব্ধ	440	FTF2757177	নাম : লক্ষী মাইতি স্বামীর নাম: উখান মাইতি বাড়ির নং : n0040 বয়স : 45 লিঙ্গ : মহিলা	ফটো উপলব্ধ	441	FTF2880029	নাম : বল্লি মাইতি স্বামীর নাম: মধুসূদন মাইতি বাড়ির নং : n0039 বয়স : 38 লিঙ্গ : মহিলা	ফটো উপলব্ধ
442	WB/25/176/045019	নাম : রেখা মাইতি স্বামীর নাম: লব মাইতি বাড়ির নং : n0039 বয়স : 59 লিঙ্গ : মহিলা	ফটো উপলব্ধ	443	FTF2880045	নাম : মানিক মাইতি পিতার নাম: কুশদেব মাইতি বাড়ির নং : n0039 বয়স : 39 লিঙ্গ : পুরুষ	ফটো উপলব্ধ	444	XHS0093138	নাম : মুক্তারাম মাইতি পিতার নাম: নবকুমার মাইতি বাড়ির নং : n0039 বয়স : 37 লিঙ্গ : পুরুষ	ফটো উপলব্ধ
445	WB/25/176/045676	নাম : ভূতনাথ মাইতি পিতার নাম: বাহিরদাস মাইতি বাড়ির নং : n0040 বয়স : 72 লিঙ্গ : পুরুষ	ফটো উপলব্ধ	446	WB/25/176/045006	নাম : সুমিত্রা মাইতি স্বামীর নাম: ভূতনাথ মাইতি বাড়ির নং : n0040 বয়স : 65 লিঙ্গ : মহিলা	ফটো উপলব্ধ	447	FTF1278621	নাম : রাজকুমার মাইতি পিতার নাম: ভূতনাথ মাইতি বাড়ির নং : n0040 বয়স : 46 লিঙ্গ : পুরুষ	ফটো উপলব্ধ
448	WB/25/176/045562	নাম : সুকুমার মাইতি পিতার নাম: বাহিরদাস মাইতি বাড়ির নং : n0040 বয়স : 61 লিঙ্গ : পুরুষ	ফটো উপলব্ধ	449	WB/25/176/045012	নাম : লক্ষীরানী মাইতি স্বামীর নাম: সুকুমার মাইতি বাড়ির নং : n0040 বয়স : 57 লিঙ্গ : মহিলা	ফটো উপলব্ধ	450	FTF2305084	নাম : উদয় কুমার মাইতি পিতার নাম: সুকুমার মাইতি বাড়ির নং : n0040 বয়স : 44 লিঙ্গ : পুরুষ	ফটো উপলব্ধ



451	FTF2305118	নাম : সমর মাইতি পিতার নাম: সুকুমার মাইতি বাড়ির নং : n0040 বয়স : 42 লিঙ্গ : পুরুষ	ফটো উপলব্ধ	452	WB/25/176/045013	নাম : বন্দনা মাইতি স্বামীর নাম: কার্তিক মাইতি বাড়ির নং : n0040 বয়স : 54 লিঙ্গ : মহিলা	ফটো উপলব্ধ	453	WB/25/176/045763	নাম : বামনদেব মাইতি পিতার নাম: বাহিরদাস মাইতি বাড়ির নং : n0040 বয়স : 55 লিঙ্গ : পুরুষ	ফটো উপলব্ধ
454	XHS1498245	নাম : সুব্রত মাইতি পিতার নাম: বামনদেব মাইতি বাড়ির নং : n0040 বয়স : 30 লিঙ্গ : পুরুষ	ফটো উপলব্ধ	455	FTF1508761	নাম : উত্থান মাইতি পিতার নাম: বাহির দাস মাইতি বাড়ির নং : n0040 বয়স : 46 লিঙ্গ : পুরুষ	ফটো উপলব্ধ	456	XHS2330116	নাম : গৌর মাইতি পিতার নাম: বাদল মাইতি বাড়ির নং : n0050 বয়স : 56 লিঙ্গ : পুরুষ	ফটো উপলব্ধ
457	FTF2306017	নাম : সুমিত্রা মাইতি স্বামীর নাম: নিমাই মাইতি বাড়ির নং : n0050 বয়স : 40 লিঙ্গ : মহিলা	ফটো উপলব্ধ	458	FTF2305027	নাম : সন্ন্যাসী মাইতি পিতার নাম: বাদল মাইতি বাড়ির নং : n0050 বয়স : 44 লিঙ্গ : পুরুষ	ফটো উপলব্ধ	459	FTF2757565	নাম : তাপসী মাইতি স্বামীর নাম: সন্ন্যাসী মাইতি বাড়ির নং : n0050 বয়স : 39 লিঙ্গ : মহিলা	ফটো উপলব্ধ
460	FTF2305035	নাম : সোনাতন মাইতি পিতার নাম: বাদল মাইতি বাড়ির নং : n0050 বয়স : 40 লিঙ্গ : পুরুষ	ফটো উপলব্ধ	461	XHS2266948	নাম : শ্রেয়া মাইতি পিতার নাম: সন্ন্যাসী মাইতি বাড়ির নং : এন001 বয়স : 20 লিঙ্গ : মহিলা	ফটো উপলব্ধ	462	FTF2304988	নাম : অর্চনা মাইতি স্বামীর নাম: হারাধন মাইতি বাড়ির নং : n0051 বয়স : 44 লিঙ্গ : মহিলা	ফটো উপলব্ধ
463	FTF2880003	নাম : কৃষ্ণপদ মাইতি পিতার নাম: হারাধন মাইতি বাড়ির নং : n0051 বয়স : 39 লিঙ্গ : পুরুষ	ফটো উপলব্ধ	464	FTF2682292	নাম : হরিপদ মাইতি পিতার নাম: হারাধন মাইতি বাড়ির নং : n0051 বয়স : 39 লিঙ্গ : পুরুষ	ফটো উপলব্ধ	465	XHS0092932	নাম : লক্ষীকান্ত মাইতি পিতার নাম: হারাধন মাইতি বাড়ির নং : n0051 বয়স : 37 লিঙ্গ : পুরুষ	ফটো উপলব্ধ
466	WB/25/176/045364	নাম : লক্ষী মণ্ডল পিতার নাম: গণেশ মাইতি বাড়ির নং : n0051 বয়স : 68 লিঙ্গ : মহিলা	ফটো উপলব্ধ	467	FTF1507102	নাম : কমল মাইতি পিতার নাম: গণেশ মাইতি বাড়ির নং : n0051 বয়স : 51 লিঙ্গ : পুরুষ	ফটো উপলব্ধ	468	XHS1758663	নাম : সৈকত মাইতি পিতার নাম: হারাধন মাইতি বাড়ির নং : 126 বয়স : 27 লিঙ্গ : পুরুষ	ফটো উপলব্ধ
469	XHS2196525	নাম : প্রিয়ান্বিতা মাইতি স্বামীর নাম: রবিন মাইতি বাড়ির নং : উত্তর পাড়া বয়স : 26 লিঙ্গ : মহিলা	ফটো উপলব্ধ	470	XHS1347525	নাম : সুদেষ্ণা সামন্ত স্বামীর নাম: সুরাজীত পাল বাড়ির নং : n0051 বয়স : 33 লিঙ্গ : মহিলা	ফটো উপলব্ধ	471	XHS2106326	নাম : পায়েল মাইতি পিতার নাম: পরেশ মাইতি বাড়ির নং : এন0036 বয়স : 23 লিঙ্গ : মহিলা	ফটো উপলব্ধ
472	XHS1584325	নাম : শ্রাবন্তী মাইতি স্বামীর নাম: মানিক মাইতি বাড়ির নং : n0039 বয়স : 32 লিঙ্গ : মহিলা	ফটো উপলব্ধ	473	XHS1423987	নাম : কৃষ্ণপদ মাইতি পিতার নাম: কার্তিক মাইতি বাড়ির নং : n0040 বয়স : 33 লিঙ্গ : পুরুষ	ফটো উপলব্ধ	474	XHS2021376	নাম : মন্দিরা মাইতি স্বামীর নাম: লক্ষীকান্ত মাইতি বাড়ির নং : n0051 বয়স : 31 লিঙ্গ : মহিলা	ফটো উপলব্ধ
475	XHS2021400	নাম : পূজা মাইতি স্বামীর নাম: সমির মাইতি বাড়ির নং : n0036 বয়স : 26 লিঙ্গ : মহিলা	ফটো উপলব্ধ	476	XHS2267193	নাম : প্রীতম মাইতি পিতার নাম: পরেশ মাইতি বাড়ির নং : এন001 বয়স : 20 লিঙ্গ : পুরুষ	ফটো উপলব্ধ	477	XHS1923366	নাম : নব কুমার মাইতি পিতার নাম: গৌর মাইতি বাড়ির নং : n0039 বয়স : 53 লিঙ্গ : পুরুষ	ফটো উপলব্ধ
478	XHS1927383	নাম : কৌশিক মাইতি পিতার নাম: স্বপন মাইতি বাড়ির নং : n0037 বয়স : 27 লিঙ্গ : পুরুষ	ফটো উপলব্ধ	479	XHS1584176	নাম : মামণি মাইতি স্বামীর নাম: নির্মল মাইতি বাড়ির নং : n0038 বয়স : 31 লিঙ্গ : মহিলা	ফটো উপলব্ধ	480	XHS1584168	নাম : অপূর্ব মাইতি পিতার নাম: শম্ভুনাথ মাইতি বাড়ির নং : n0030 বয়স : 28 লিঙ্গ : পুরুষ	ফটো উপলব্ধ



481 নাম : ছায়া মাইতি স্বামীর নাম: বামনদেব মাইতি বাড়ির নং : n0040 বয়স : 53 লিঙ্গ : মহিলা	WB/25/176/045017	482 নাম : সোনালী মাইতি (কর্মকার) স্বামীর নাম: হীরু মাইতি বাড়ির নং : n0039 বয়স : 33 লিঙ্গ : মহিলা	XHS1584358	483 নাম : লিপিকা (ভৌমিক) মাইতি স্বামীর নাম: সুভাষ মাইতি বাড়ির নং : n0030 বয়স : 31 লিঙ্গ : মহিলা	XHS1584242
484 নাম : নির্মল মাইতি পিতার নাম: শঙ্কর মাইতি বাড়ির নং : n0038 বয়স : 47 লিঙ্গ : পুরুষ	WB/25/176/045487	485 নাম : হীরুলাল মাইতি পিতার নাম: কুশদেব মাইতি বাড়ির নং : n0039 বয়স : 33 লিঙ্গ : পুরুষ	XHS0093104	486 নাম : সমর মাইতি পিতার নাম: বাবলু মাইতি বাড়ির নং : এন00 বয়স : 26 লিঙ্গ : পুরুষ	XHS1779198
487 নাম : শর্মিষ্ঠা মাইতি স্বামীর নাম: লালমোহন মাইতি বাড়ির নং : এন00 বয়স : 29 লিঙ্গ : মহিলা	XHS1779222	488 নাম : শত্ৰুনাথ মাইতি পিতার নাম: দুলালচন্দ্র মাইতি বাড়ির নং : n0030 বয়স : 59 লিঙ্গ : পুরুষ	WB/25/176/045010	489 নাম : গুন্ডা মাইতি স্বামীর নাম: রাসু মাইতি বাড়ির নং : n0032 বয়স : 32 লিঙ্গ : মহিলা	XHS1584184
490 নাম : সোমা মাইতি স্বামীর নাম: হরিপদ মাইতি বাড়ির নং : N0051 বয়স : 26 লিঙ্গ : মহিলা	XHS1927730	491 নাম : রাজেশ্বরী মাইতি স্বামীর নাম: রমেশ মাইতি বাড়ির নং : N0091 বয়স : 27 লিঙ্গ : মহিলা	AYC1981836	492 নাম : ইধিকা মাইতি স্বামীর নাম: কৃষ্ণপদ মাইতি বাড়ির নং : নং094 বয়স : 25 লিঙ্গ : মহিলা	XHS2021541
493 নাম : তনয়া দাস স্বামীর নাম: সোমনাথ মাইতি বাড়ির নং : এন005 বয়স : 30 লিঙ্গ : মহিলা	XHS1474550	494 নাম : সাগর মাইতি পিতার নাম: স্বপন মাইতি বাড়ির নং : N0037 বয়স : 25 লিঙ্গ : পুরুষ	XHS1927334	495 নাম : শুভ মাইতি পিতার নাম: নীলকমল মাইতি বাড়ির নং : পাট-21 বয়স : 21 লিঙ্গ : পুরুষ	XHS2258317
496 নাম : মৌসুমী মাইতি স্বামীর নাম: বিকাশ মাইতি বাড়ির নং : এন001 বয়স : 31 লিঙ্গ : মহিলা	XHS2259331	497 নাম : আলয় মাইতি পিতার নাম: শত্ৰুনাথ মাইতি বাড়ির নং : N0030 বয়স : 24 লিঙ্গ : পুরুষ	XHS1926930	498 নাম : রিয়া মাইতি স্বামীর নাম: মুক্তরাম মাইতি বাড়ির নং : N0039 বয়স : 24 লিঙ্গ : মহিলা	XHS1927003
499 নাম : পিয়ালী মাইতি স্বামীর নাম: অনিমেশ মাইতি বাড়ির নং : N0091 বয়স : 28 লিঙ্গ : মহিলা	XHS1926443	500 নাম : অরুণ কুমার মাইতি পিতার নাম: কাশীনাথ মাইতি বাড়ির নং : n0220 বয়স : 27 লিঙ্গ : পুরুষ	XHS1663475	501 নাম : কার্তিক মাইতি পিতার নাম: বাহিরদাস মাইতি বাড়ির নং : n0040 বয়স : 59 লিঙ্গ : পুরুষ	XHS2198232
502 নাম : কোয়েল মন্ডল মাইতি স্বামীর নাম: সৈকত মাইতি বাড়ির নং : এন002 বয়স : 21 লিঙ্গ : মহিলা	XHS2163350	503 নাম : তনুশ্রী পাত্র মাইতি স্বামীর নাম: চিন্ময় মাইতি বাড়ির নং : মাইতি পারা বয়স : 24 লিঙ্গ : মহিলা	XHS2163376	504 নাম : প্রিয়া ডাল মাইতি স্বামীর নাম: সুকান্ত মাইতি বাড়ির নং : এন002 বয়স : 23 লিঙ্গ : মহিলা	XHS2163236
505 নাম : প্রিয়া মাইতি স্বামীর নাম: দিগন্ত মাইতি বাড়ির নং : নং578 বয়স : 24 লিঙ্গ : মহিলা	XHS1935527	506 নাম : দিগন্ত মাইতি পিতার নাম: শশাঙ্ক শেখর মাইতি বাড়ির নং : n0029 বয়স : 34 লিঙ্গ : পুরুষ	FTF2947950	507 নাম : জহর মাইতি পিতার নাম: কুশদেব মাইতি বাড়ির নং : এন001 বয়স : 25 লিঙ্গ : পুরুষ	XHS2075380
508 নাম : অধিকা মাইতি স্বামীর নাম: সুমন্ত মাইতি বাড়ির নং : নং029 বয়স : 25 লিঙ্গ : মহিলা	XHS2021426	509 নাম : অতনু মাইতি পিতার নাম: উত্থান মাইতি বাড়ির নং : এন0040 বয়স : 24 লিঙ্গ : পুরুষ	XHS2020915	510 নাম : কৌন্তভ মাইতি পিতার নাম: সমর মাইতি বাড়ির নং : এন0040 বয়স : 20 লিঙ্গ : পুরুষ	XHS2241560



511 নাম : হ্রিদয় মাইতি পিতার নাম: উদয় কুমার মাইতি বাড়ির নং : এন0040 বয়স : 20 লিঙ্গ : পুরুষ	XHS2241636 ফটো উপলব্ধ	512 নাম : চিন্ময় মাইতি পিতার নাম: হারাধন মাইতি বাড়ির নং : এন0031 বয়স : 24 লিঙ্গ : পুরুষ	XHS2020923 ফটো উপলব্ধ	513 নাম : সুসমা মাইতি স্বামীর নাম: কৃষ্ণপদ মাইতি বাড়ির নং : এন0051 বয়স : 24 লিঙ্গ : মহিলা	XHS2021160 ফটো উপলব্ধ
514 নাম : কোয়েল মাইতি পিতার নাম: কমল মাইতি বাড়ির নং : এন0051 বয়স : 21 লিঙ্গ : মহিলা	XHS2241891 ফটো উপলব্ধ	515 নাম : অয়ন মাইতি পিতার নাম: স্বপন মাইতি বাড়ির নং : N0132 বয়স : 24 লিঙ্গ : পুরুষ	XHS1926492 ফটো উপলব্ধ	516 নাম : সুমনা মাল্লা স্বামীর নাম: রাহুল মাল্লা বাড়ির নং : আসন্ডা বয়স : 25 লিঙ্গ : মহিলা	XHS1783091 ফটো উপলব্ধ
517 নাম : জয়শ্রী মাল্লা পিতার নাম: জয়ন্ত মাল্লা বাড়ির নং : এন009 বয়স : 21 লিঙ্গ : মহিলা	XHS2163582 ফটো উপলব্ধ	518 নাম : সোমশ্রী মাল্লা পিতার নাম: শৈলেন্দ্র নাথ মাল্লা বাড়ির নং : n0232 বয়স : 27 লিঙ্গ : মহিলা	XHS1712090 ফটো উপলব্ধ	519 নাম : শান্তনু মাল্লা পিতার নাম: শৈলেন্দ্র নাথ মাল্লা বাড়ির নং : n0233 বয়স : 27 লিঙ্গ : পুরুষ	XHS1712108 ফটো উপলব্ধ
520 নাম : রুপা মালিক স্বামীর নাম: সঞ্জয় মালিক বাড়ির নং : n0020 বয়স : 32 লিঙ্গ : মহিলা	XHS1758713 ফটো উপলব্ধ	521 নাম : হিমাদ্রী মালিক পিতার নাম: অভয় পদ মালিক বাড়ির নং : n0020 বয়স : 27 লিঙ্গ : পুরুষ	XHS1758739 ফটো উপলব্ধ	522 নাম : সঞ্জয় মালিক পিতার নাম: বিশ্বনাথ মালিক বাড়ির নং : n0020 বয়স : 39 লিঙ্গ : পুরুষ	XHS0093583 ফটো উপলব্ধ
523 নাম : মিঠু মালিক স্বামীর নাম: অভয় মালিক বাড়ির নং : n0020 বয়স : 46 লিঙ্গ : মহিলা	FTF2757219 ফটো উপলব্ধ	524 নাম : সৌরভ মালিক পিতার নাম: মনোহর মালিক বাড়ির নং : n0020 বয়স : 30 লিঙ্গ : পুরুষ	XHS1424019 ফটো উপলব্ধ	525 নাম : সুমিতা মালিক স্বামীর নাম: মনোহর মালিক বাড়ির নং : n0020 বয়স : 61 লিঙ্গ : মহিলা	WB/25/176/045331 ফটো উপলব্ধ
526 নাম : মনোহর মালিক পিতার নাম: মেথর মালিক বাড়ির নং : n0020 বয়স : 70 লিঙ্গ : পুরুষ	WB/25/176/045132 ফটো উপলব্ধ	527 নাম : ললিতা মালিক স্বামীর নাম: বিশ্বনাথ মালিক বাড়ির নং : n0020 বয়স : 71 লিঙ্গ : মহিলা	WB/25/176/045475 ফটো উপলব্ধ	528 নাম : বিশ্বনাথ মালিক পিতার নাম: মেথর মালিক বাড়ির নং : n0020 বয়স : 78 লিঙ্গ : পুরুষ	WB/25/176/045163 ফটো উপলব্ধ
529 নাম : অমৃত সাঁতরা পিতার নাম: তাপস সাঁতরা বাড়ির নং : n0019 বয়স : 32 লিঙ্গ : পুরুষ	XHS1329861 ফটো উপলব্ধ	530 নাম : কানন সাঁতরা স্বামীর নাম: সীতানাথ সাঁতরা বাড়ির নং : n0017 বয়স : 81 লিঙ্গ : মহিলা	WB/25/176/045330 ফটো উপলব্ধ	531 নাম : অজয় কুমার সাঁতরা পিতার নাম: বাপ্পারাম সাঁতরা বাড়ির নং : n0016 বয়স : 71 লিঙ্গ : পুরুষ	WB/25/176/045498 ফটো উপলব্ধ
532 নাম : প্রদীপ কুমার সাঁতরা পিতার নাম: অজয় কুমার সাঁতরা বাড়ির নং : n0016 বয়স : 39 লিঙ্গ : পুরুষ	FTF2682359 ফটো উপলব্ধ	533 নাম : গোপাল সাঁতরা পিতার নাম: সীতানাথ সাঁতরা বাড়ির নং : n0017 বয়স : 44 লিঙ্গ : পুরুষ	FTF2305217 ফটো উপলব্ধ	534 নাম : টুম্পা সাঁতরা স্বামীর নাম: গোপাল সাঁতরা বাড়ির নং : n0017 বয়স : 34 লিঙ্গ : মহিলা	XHS1424035 ফটো উপলব্ধ
535 নাম : বংশী সাঁতরা পিতার নাম: সীতারাম সাঁতরা বাড়ির নং : n0017 বয়স : 55 লিঙ্গ : পুরুষ	WB/25/176/045202 ফটো উপলব্ধ	536 নাম : রেখা সাঁতরা স্বামীর নাম: বংশী সাঁতরা বাড়ির নং : n0017 বয়স : 49 লিঙ্গ : মহিলা	FTF1279553 ফটো উপলব্ধ	537 নাম : শঙ্কর সাঁতরা পিতার নাম: বেচারাম সাঁতরা বাড়ির নং : n0018 বয়স : 65 লিঙ্গ : পুরুষ	WB/25/176/045314 ফটো উপলব্ধ
538 নাম : রোহিনী সাঁতরা স্বামীর নাম: শঙ্কর সাঁতরা বাড়ির নং : n0018 বয়স : 56 লিঙ্গ : মহিলা	WB/25/176/045472 ফটো উপলব্ধ	539 নাম : অমিতাভ সাঁতরা পিতার নাম: শংকর সাঁতরা বাড়ির নং : n0018 বয়স : 32 লিঙ্গ : পুরুষ	XHS1329838 ফটো উপলব্ধ	540 নাম : তাপস সাঁতরা পিতার নাম: বেচারাম সাঁতরা বাড়ির নং : n0019 বয়স : 58 লিঙ্গ : পুরুষ	WB/25/176/045116 ফটো উপলব্ধ



541 নাম : টুলু সাঁতরা স্বামীর নাম: তাপস সাঁতরা বাড়ির নং : n0019 বয়স : 54 লিঙ্গ : মহিলা	WB/25/176/045470	542 নাম : রামকৃষ্ণ সাঁতরা পিতার নাম: অজিত সাঁতরা বাড়ির নং : n0021 বয়স : 52 লিঙ্গ : পুরুষ	XHS0093666	543 নাম : সবিতা সাঁতরা স্বামীর নাম: রামকৃষ্ণ সাঁতরা বাড়ির নং : n0021 বয়স : 39 লিঙ্গ : মহিলা	FTF2880128
544 নাম : লক্ষীকান্ত সাঁতরা পিতার নাম: অজিত সাঁতরা বাড়ির নং : n0021 বয়স : 45 লিঙ্গ : পুরুষ	FTF2757250	545 নাম : জ্যোৎস্না সাঁতরা স্বামীর নাম: শ্রীকান্ত সাঁতরা বাড়ির নং : n0021 বয়স : 37 লিঙ্গ : মহিলা	FTF2947968	546 নাম : কাকলি সাঁত্রা স্বামীর নাম: লক্ষী কান্ত সাঁত্রা বাড়ির নং : n0021 বয়স : 38 লিঙ্গ : মহিলা	FTF2682367
547 নাম : সন্দীপ সাঁতরা পিতার নাম: অজয় কুমার সাঁতরা বাড়ির নং : n0016 বয়স : 34 লিঙ্গ : পুরুষ	XHS1101658	548 নাম : শ্রীকান্ত সাঁতরা পিতার নাম: অজিত সাঁতরা বাড়ির নং : n0021 বয়স : 39 লিঙ্গ : পুরুষ	FTF2880110	549 নাম : প্রিয়া সাঁতরা স্বামীর নাম: অমৃত সাঁতরা বাড়ির নং : nং084 বয়স : 23 লিঙ্গ : মহিলা	XHS2021194
550 নাম : জিত সাঁতরা পিতার নাম: বংশী সাঁতরা বাড়ির নং : এন0017 বয়স : 24 লিঙ্গ : পুরুষ	XHS2020931	551 নাম : সমান্তি পাখিরা সাঁতরা স্বামীর নাম: সন্দীপ সাঁতরা বাড়ির নং : এন0089 বয়স : 26 লিঙ্গ : মহিলা	XHS2163293	552 নাম : লক্ষী সাঁতরা স্বামীর নাম: অজয় সাঁতরা বাড়ির নং : n0016 বয়স : 63 লিঙ্গ : মহিলা	WB/25/176/045469
553 নাম : সীমা সামন্ত স্বামীর নাম: সাগর সামন্ত বাড়ির নং : এন0203 বয়স : 27 লিঙ্গ : মহিলা	XHS1787696	554 নাম : অপর্ণা সামন্ত স্বামীর নাম: প্রদীপ সামন্ত বাড়ির নং : . বয়স : 30 লিঙ্গ : মহিলা	XHS1787670	555 নাম : চন্দনা সামন্ত স্বামীর নাম: সুদীপ সামন্ত বাড়ির নং : এন00 বয়স : 33 লিঙ্গ : মহিলা	XHS1779263
556 নাম : ইতি সামন্ত পিতার নাম: মনসারাম সামন্ত বাড়ির নং : এন00 বয়স : 26 লিঙ্গ : মহিলা	XHS1779313	557 নাম : রঞ্জনা সামন্ত পিতার নাম: সৌমিত্র সামন্ত বাড়ির নং : এন0053 বয়স : 26 লিঙ্গ : মহিলা	XHS1779404	558 নাম : নিশা সামন্ত পিতার নাম: সুজয় সামন্ত বাড়ির নং : N0108 বয়স : 25 লিঙ্গ : মহিলা	XHS1927300
559 নাম : প্রদীপ কুমার সামন্ত পিতার নাম: স্বপন সামন্ত বাড়ির নং : n0218 বয়স : 27 লিঙ্গ : পুরুষ	XHS1663459	560 নাম : পূর্নেন্দু সামন্ত পিতার নাম: বিকাশ সামন্ত বাড়ির নং : n0217 বয়স : 27 লিঙ্গ : পুরুষ	XHS1663442	561 নাম : রমা সামন্ত স্বামীর নাম: ধনঞ্জয় সামন্ত বাড়ির নং : n0054 বয়স : 31 লিঙ্গ : মহিলা	XHS1650514
562 নাম : সুলতা সামন্ত স্বামীর নাম: অনূপ সামন্ত বাড়ির নং : n0058 বয়স : 31 লিঙ্গ : মহিলা	XHS1650506	563 নাম : ডোনা হুইত স্বামীর নাম: শ্রীমন্ত হুইত বাড়ির নং : এন0065 বয়স : 23 লিঙ্গ : মহিলা	XHS2163210	564 নাম : আদর্শ সামন্ত পিতার নাম: মনসারাম সামন্ত বাড়ির নং : এন0057 বয়স : 23 লিঙ্গ : পুরুষ	XHS2020964
565 নাম : পূজা সামন্ত স্বামীর নাম: অমির সামন্ত বাড়ির নং : n0116 বয়স : 26 লিঙ্গ : মহিলা	XHS1758705	566 নাম : মহুয়া সামন্ত স্বামীর নাম: অমর সামন্ত বাড়ির নং : n0195 বয়স : 34 লিঙ্গ : মহিলা	XHS0527753	567 নাম : কনক সামন্ত স্বামীর নাম: অশোক সামন্ত বাড়ির নং : n0046 বয়স : 65 লিঙ্গ : মহিলা	WB/25/176/045716
568 নাম : পাপিয়া সামন্ত স্বামীর নাম: লালমোহন সামন্ত বাড়ির নং : এন00 বয়স : 30 লিঙ্গ : মহিলা	XHS1779305	569 নাম : সীমা সামন্ত পিতার নাম: নির্মল সামন্ত বাড়ির নং : এন00 বয়স : 26 লিঙ্গ : মহিলা	XHS1779255	570 নাম : কৌশিক সামন্ত পিতার নাম: মৃত্যুঞ্জয় সামন্ত বাড়ির নং : n0214 বয়স : 28 লিঙ্গ : পুরুষ	XHS1663418



571	XHS2272649	ফটো উপলব্ধ	572	XHS1663301	ফটো উপলব্ধ	573	XHS1424027	ফটো উপলব্ধ
নাম : সূতপা সামন্ত স্বামীর নাম: কৌশিক সামন্ত বাড়ির নং : এন01 বয়স : 21 লিঙ্গ : মহিলা			নাম : সাগর সামন্ত স্বামীর নাম: ছবিতা সামন্ত বাড়ির নং : n0203 বয়স : 29 লিঙ্গ : পুরুষ			নাম : রেবা সামন্ত স্বামীর নাম: প্রবীর সামন্ত বাড়ির নং : n0056 বয়স : 40 লিঙ্গ : মহিলা		
574	WB/25/176/045670	ফটো উপলব্ধ	575	XHS1329648	ফটো উপলব্ধ	#2 576	XHS2352607	ফটো উপলব্ধ
নাম : সুবীর সামন্ত পিতার নাম: বিশ্বনাথ সামন্ত বাড়ির নং : n0056 বয়স : 49 লিঙ্গ : পুরুষ			নাম : সুষমা সামন্ত স্বামীর নাম: সুবীর সামন্ত বাড়ির নং : n0056 বয়স : 31 লিঙ্গ : মহিলা			নাম : মনসারাম সামন্ত পিতার নাম: সুফল সামন্ত বাড়ির নং : এন036 বয়স : 60 লিঙ্গ : পুরুষ		
577	FTF2305290	ফটো উপলব্ধ	578	XHS0093930	ফটো উপলব্ধ	579	XHS1329721	ফটো উপলব্ধ
নাম : কম্পনা সামন্ত স্বামীর নাম: মনসারাম সামন্ত বাড়ির নং : n0057 বয়স : 50 লিঙ্গ : মহিলা			নাম : শান্তি সামন্ত পিতার নাম: সুফল সামন্ত বাড়ির নং : n0057 বয়স : 44 লিঙ্গ : পুরুষ			নাম : উমা সামন্ত বেরা স্বামীর নাম: শান্তি সামন্ত বাড়ির নং : n0057 বয়স : 34 লিঙ্গ : মহিলা		
580	WB/25/176/045129	ফটো উপলব্ধ	581	XHS1329705	ফটো উপলব্ধ	582	XHS2132173	ফটো উপলব্ধ
নাম : পদ্মা সামন্ত স্বামীর নাম: তারাপদ সামন্ত বাড়ির নং : n0058 বয়স : 73 লিঙ্গ : মহিলা			নাম : মাম্পি সামন্ত স্বামীর নাম: দিলীপ সামন্ত বাড়ির নং : n0058 বয়স : 36 লিঙ্গ : মহিলা			নাম : অনুপ সামন্ত পিতার নাম: তারাপদ সামন্ত বাড়ির নং : n0058 বয়স : 51 লিঙ্গ : পুরুষ		
583	XHS2131522	ফটো উপলব্ধ	584	WB/25/176/045117	ফটো উপলব্ধ	585	XHS1712066	ফটো উপলব্ধ
নাম : অমর সামন্ত পিতার নাম: কৃষ্ণপদ সামন্ত বাড়ির নং : n0059 বয়স : 56 লিঙ্গ : পুরুষ			নাম : রবীন্দ্র নাথ সামন্ত পিতার নাম: কৃষ্ণপদ সামন্ত বাড়ির নং : n0059 বয়স : 48 লিঙ্গ : পুরুষ			নাম : সুমনা সামন্ত স্বামীর নাম: গুনধর সামন্ত বাড়ির নং : n0229 বয়স : 28 লিঙ্গ : মহিলা		
586	XHS1712082	ফটো উপলব্ধ	587	FTF2948008	ফটো উপলব্ধ	588	FTF0089672	ফটো উপলব্ধ
নাম : রিম্পা সামন্ত স্বামীর নাম: পলাশ সামন্ত বাড়ির নং : n0231 বয়স : 28 লিঙ্গ : মহিলা			নাম : লালমোহন সামন্ত পিতার নাম: অশোক সামন্ত বাড়ির নং : n0046 বয়স : 36 লিঙ্গ : পুরুষ			নাম : সীতারাম সামন্ত পিতার নাম: কৃষ্ণপদ সামন্ত বাড়ির নং : n0053 বয়স : 61 লিঙ্গ : পুরুষ		
589	FTF2305266	ফটো উপলব্ধ	590	XHS1329689	ফটো উপলব্ধ	591	WB/25/176/045723	ফটো উপলব্ধ
নাম : ভারতী সামন্ত স্বামীর নাম: সীতারাম সামন্ত বাড়ির নং : n0053 বয়স : 56 লিঙ্গ : মহিলা			নাম : সৌমিত্র সামন্ত পিতার নাম: সীতারাম সামন্ত বাড়ির নং : n0053 বয়স : 32 লিঙ্গ : পুরুষ			নাম : পদ্ম সামন্ত স্বামীর নাম: মানিক সামন্ত বাড়ির নং : n0054 বয়স : 78 লিঙ্গ : মহিলা		
592	XHS1329762	ফটো উপলব্ধ	593	FTF2947992	ফটো উপলব্ধ	594	FTF1510262	ফটো উপলব্ধ
নাম : মনিকা সামন্ত স্বামীর নাম: দীপক সামন্ত বাড়ির নং : n0046 বয়স : 35 লিঙ্গ : মহিলা			নাম : দীপক সামন্ত পিতার নাম: অশোক সামন্ত বাড়ির নং : n0046 বয়স : 42 লিঙ্গ : পুরুষ			নাম : মৃত্যুঞ্জয় সামন্ত পিতার নাম: মানিক সামন্ত বাড়ির নং : n0054 বয়স : 58 লিঙ্গ : পুরুষ		
595	FTF0089771	ফটো উপলব্ধ	596	FTF2682383	ফটো উপলব্ধ	597	WB/25/176/045580	ফটো উপলব্ধ
নাম : চঞ্চলা সামন্ত স্বামীর নাম: মৃত্যুঞ্জয় সামন্ত বাড়ির নং : n0054 বয়স : 50 লিঙ্গ : মহিলা			নাম : ধনঞ্জয় সামন্ত পিতার নাম: মানিক সামন্ত বাড়ির নং : n0054 বয়স : 40 লিঙ্গ : পুরুষ			নাম : শীতলা সামন্ত স্বামীর নাম: বাহিরদাস সামন্ত বাড়ির নং : n0055 বয়স : 92 লিঙ্গ : মহিলা		
598	WB/25/176/045511	ফটো উপলব্ধ	599	FTF1506435	ফটো উপলব্ধ	600	XHS0093799	ফটো উপলব্ধ
নাম : শশাঙ্ক সামন্ত পিতার নাম: বাহিরদাস সামন্ত বাড়ির নং : n0055 বয়স : 67 লিঙ্গ : পুরুষ			নাম : শিখা সামন্ত স্বামীর নাম: শশাঙ্ক সামন্ত বাড়ির নং : n0055 বয়স : 59 লিঙ্গ : মহিলা			নাম : প্রদীপ সামন্ত পিতার নাম: শশাঙ্ক সামন্ত বাড়ির নং : n0055 বয়স : 39 লিঙ্গ : পুরুষ		



601 নাম : সুদীপ সামন্ত পিতার নাম: শশাঙ্ক সামন্ত বাড়ির নং : n0055 বয়স : 38 লিঙ্গ : পুরুষ	FTF2947976 ফটো উপলব্ধ	602 নাম : অজয় সামন্ত পিতার নাম: বাহিরদাস সামন্ত বাড়ির নং : n0055 বয়স : 57 লিঙ্গ : পুরুষ	WB/25/176/045319 ফটো উপলব্ধ	603 নাম : কাজল সামন্ত স্বামীর নাম: অজয় সামন্ত বাড়ির নং : n0055 বয়স : 50 লিঙ্গ : মহিলা	FTF1279132 ফটো উপলব্ধ
604 নাম : প্রমীলা সামন্ত স্বামীর নাম: মদন সামন্ত বাড়ির নং : n0055 বয়স : 38 লিঙ্গ : মহিলা	FTF2947984 ফটো উপলব্ধ	605 নাম : প্রবীর সামন্ত পিতার নাম: বিশ্বনাথ সামন্ত বাড়ির নং : n0056 বয়স : 51 লিঙ্গ : পুরুষ	FTF1508290 ফটো উপলব্ধ	606 নাম : বিনয় হাইত পিতার নাম: কালিপদ হাইত বাড়ির নং : n0042 বয়স : 83 লিঙ্গ : পুরুষ	WB/25/176/045216 ফটো উপলব্ধ
607 নাম : নির্মল হাইত পিতার নাম: সুদর্শন হাইত বাড়ির নং : n0049 বয়স : 50 লিঙ্গ : পুরুষ	WB/25/176/045390 ফটো উপলব্ধ	608 নাম : বিজলী হাইত স্বামীর নাম: নির্মল হাইত বাড়ির নং : n0049 বয়স : 44 লিঙ্গ : মহিলা	XHS0094177 ফটো উপলব্ধ	609 নাম : শ্যামল হাইত পিতার নাম: সুদর্শন হাইত বাড়ির নং : n0049 বয়স : 49 লিঙ্গ : পুরুষ	FTF2757300 ফটো উপলব্ধ
610 নাম : জবা হাইত স্বামীর নাম: শ্যামল হাইত বাড়ির নং : n0049 বয়স : 47 লিঙ্গ : মহিলা	FTF2757318 ফটো উপলব্ধ	611 নাম : লিপিকা হাইত স্বামীর নাম: মৃত্যঞ্জয় হাইত বাড়ির নং : খেমপুর বয়স : 40 লিঙ্গ : মহিলা	FTF2306041 ফটো উপলব্ধ	612 নাম : ছবিতা হাইত স্বামীর নাম: অষ্টপদ হাইত বাড়ির নং : n0048 বয়স : 38 লিঙ্গ : মহিলা	FTF2682409 ফটো উপলব্ধ
613 নাম : বিপ্লব হাইত পিতার নাম: গনেশ হাইত বাড়ির নং : n0048 বয়স : 39 লিঙ্গ : পুরুষ	FTF2682391 ফটো উপলব্ধ	614 নাম : পল্লব হাইত পিতার নাম: গনেশ হাইত বাড়ির নং : n0048 বয়স : 35 লিঙ্গ : পুরুষ	XHS1101633 ফটো উপলব্ধ	615 নাম : বুদ্ধদেব হাইত পিতার নাম: সুদর্শন হাইত বাড়ির নং : n0049 বয়স : 69 লিঙ্গ : পুরুষ	WB/25/176/045737 ফটো উপলব্ধ
616 নাম : নির্মলা হাইত স্বামীর নাম: বুদ্ধদেব হাইত বাড়ির নং : n0049 বয়স : 63 লিঙ্গ : মহিলা	WB/25/176/045043 ফটো উপলব্ধ	617 নাম : সুরোজিত হাইত পিতার নাম: বুদ্ধদেব হাইত বাড়ির নং : n0049 বয়স : 40 লিঙ্গ : পুরুষ	FTF2306033 ফটো উপলব্ধ	618 নাম : লক্ষীনারায়ণ হাইত পিতার নাম: সুদর্শন হাইত বাড়ির নং : n0049 বয়স : 67 লিঙ্গ : পুরুষ	FTF2305308 ফটো উপলব্ধ
619 নাম : তাপসী হাইত স্বামীর নাম: লক্ষীনারায়ণ হাইত বাড়ির নং : n0049 বয়স : 61 লিঙ্গ : মহিলা	WB/25/176/045618 ফটো উপলব্ধ	620 নাম : কার্তিক হাইত পিতার নাম: সুদর্শন হাইত বাড়ির নং : n0049 বয়স : 64 লিঙ্গ : পুরুষ	WB/25/176/045613 ফটো উপলব্ধ	621 নাম : বনলতা হাইত স্বামীর নাম: কার্তিক হাইত বাড়ির নং : n0049 বয়স : 59 লিঙ্গ : মহিলা	WB/25/176/045619 ফটো উপলব্ধ
622 নাম : অনুপম হাইত পিতার নাম: কার্তিক হাইত বাড়ির নং : n0049 বয়স : 31 লিঙ্গ : পুরুষ	XHS1424118 ফটো উপলব্ধ	623 নাম : উত্তম হাইত পিতার নাম: সুদর্শন হাইত বাড়ির নং : n0049 বয়স : 61 লিঙ্গ : পুরুষ	WB/25/176/045738 ফটো উপলব্ধ	624 নাম : রীনা হাইত স্বামীর নাম: উত্তম হাইত বাড়ির নং : n0049 বয়স : 58 লিঙ্গ : মহিলা	WB/25/176/045399 ফটো উপলব্ধ
625 নাম : শান্তনু হাইত পিতার নাম: উত্তম হাইত বাড়ির নং : n0049 বয়স : 35 লিঙ্গ : পুরুষ	XHS1101674 ফটো উপলব্ধ	626 নাম : অতনু হাইত পিতার নাম: উত্তম হাইত বাড়ির নং : n0049 বয়স : 33 লিঙ্গ : পুরুষ	XHS1265594 ফটো উপলব্ধ	627 নাম : নিমাই হাইত পিতার নাম: সুদর্শন হাইত বাড়ির নং : n0049 বয়স : 57 লিঙ্গ : পুরুষ	XHS2258903 ফটো উপলব্ধ
628 নাম : রুপা হাইত স্বামীর নাম: নিমাই হাইত বাড়ির নং : n0049 বয়স : 50 লিঙ্গ : মহিলা	XHS2258895 ফটো উপলব্ধ	629 নাম : বিমল হাইত পিতার নাম: সুদর্শন হাইত বাড়ির নং : n0049 বয়স : 53 লিঙ্গ : পুরুষ	WB/25/176/045689 ফটো উপলব্ধ	630 নাম : তাপসী হাইত স্বামীর নাম: বিমল হাইত বাড়ির নং : n0049 বয়স : 45 লিঙ্গ : মহিলা	XHS1424092 ফটো উপলব্ধ



631 নাম : মধুসূদন হাইত পিতার নাম: বিনয় হাইত বাড়ির নং : n0042 বয়স : 56 লিঙ্গ : পুরুষ	WB/25/176/045144 ফটো উপলব্ধ	632 নাম : তাপসী হাইত স্বামীর নাম: মধুসূদন হাইত বাড়ির নং : n0042 বয়স : 43 লিঙ্গ : মহিলা	FTF2305324 ফটো উপলব্ধ	633 নাম : সমরেশ হাইত পিতার নাম: বিনয় হাইত বাড়ির নং : n0042 বয়স : 50 লিঙ্গ : পুরুষ	WB/25/176/045441 ফটো উপলব্ধ
634 নাম : মৌসুমী হাইত স্বামীর নাম: সমরেশ হাইত বাড়ির নং : n0042 বয়স : 46 লিঙ্গ : মহিলা	GXJ2303022 ফটো উপলব্ধ	635 নাম : অমর কুমার হাইত পিতার নাম: বিনয় কুমার হাইত বাড়ির নং : n0042 বয়স : 50 লিঙ্গ : পুরুষ	WB/25/176/045734 ফটো উপলব্ধ	636 নাম : মিঠু হাইত স্বামীর নাম: অমর কুমার হাইত বাড়ির নং : n0042 বয়স : 40 লিঙ্গ : মহিলা	FTF2306058 ফটো উপলব্ধ
637 নাম : শচীন্দ্র হাইত পিতার নাম: কালিপদ হাইত বাড়ির নং : n0043 বয়স : 79 লিঙ্গ : পুরুষ	WB/25/176/045295 ফটো উপলব্ধ	638 নাম : প্রসাদী হাইত স্বামীর নাম: শচীন্দ্র হাইত বাড়ির নং : n0043 বয়স : 73 লিঙ্গ : মহিলা	WB/25/176/045024 ফটো উপলব্ধ	639 নাম : নিতাই হাইত পিতার নাম: শচীন্দ্র হাইত বাড়ির নং : n0043 বয়স : 52 লিঙ্গ : পুরুষ	WB/25/176/045320 ফটো উপলব্ধ
640 নাম : কাজল হাইত স্বামীর নাম: নিতাই হাইত বাড়ির নং : n0043 বয়স : 41 লিঙ্গ : মহিলা	XHS1265628 ফটো উপলব্ধ	641 নাম : উৎপল হাইত পিতার নাম: শচীন্দ্র হাইত বাড়ির নং : n0043 বয়স : 43 লিঙ্গ : পুরুষ	FTF1508936 ফটো উপলব্ধ	642 নাম : সুজাতা হাইত স্বামীর নাম: মহাদেব হাইত বাড়ির নং : n0044 বয়স : 59 লিঙ্গ : মহিলা	XHS2079721 ফটো উপলব্ধ
643 নাম : পবিত্র হাইত পিতার নাম: মহাদেব হাইত বাড়ির নং : n0044 বয়স : 31 লিঙ্গ : পুরুষ	XHS1424126 ফটো উপলব্ধ	644 নাম : মৃত্যঞ্জয় হাইত পিতার নাম: দেবেন্দ্রনাথ হাইত বাড়ির নং : খেমপুর বয়স : 54 লিঙ্গ : পুরুষ	XHS2314292 ফটো উপলব্ধ	645 নাম : পলাশ হাইত পিতার নাম: মহাদেব হাইত বাড়ির নং : n0044 বয়স : 33 লিঙ্গ : পুরুষ	XHS1101666 ফটো উপলব্ধ
646 নাম : মামনী হাইত স্বামীর নাম: তাপস হাইত বাড়ির নং : N00 বয়স : 33 লিঙ্গ : মহিলা	XHS1566298 ফটো উপলব্ধ	647 নাম : রিয়া হাইত স্বামীর নাম: ভূতনাথ হাইত বাড়ির নং : এন0045 বয়স : 25 লিঙ্গ : মহিলা	XHS2106193 ফটো উপলব্ধ	648 নাম : তাপস হাইত পিতার নাম: নিমাই চন্দ্র হাইত বাড়ির নং : n0049 বয়স : 36 লিঙ্গ : পুরুষ	FTF2880144 ফটো উপলব্ধ
649 নাম : অমিত কুমার হাইত পিতার নাম: শ্যামল হাইত বাড়ির নং : n0049 বয়স : 27 লিঙ্গ : পুরুষ	XHS1758655 ফটো উপলব্ধ	650 নাম : তানিয়া হাইত পিতার নাম: মধুসূদন হাইত বাড়ির নং : নং042 বয়স : 23 লিঙ্গ : মহিলা	XHS2021186 ফটো উপলব্ধ	651 নাম : মুনমুন বেরা পিতার নাম: রঘুনাথ বেরা বাড়ির নং : এন0049 বয়স : 30 লিঙ্গ : মহিলা	AYC1728153 ফটো উপলব্ধ
652 নাম : অষ্টপদ হাইত পিতার নাম: বেচারাম হাইত বাড়ির নং : n0048 বয়স : 55 লিঙ্গ : পুরুষ	XHS2079770 ফটো উপলব্ধ	653 নাম : মায়ী হাইত স্বামীর নাম: গণেশ হাইত বাড়ির নং : n0048 বয়স : 57 লিঙ্গ : মহিলা	WB/25/176/045044 ফটো উপলব্ধ	654 নাম : গণেশ হাইত পিতার নাম: বেচারাম হাইত বাড়ির নং : n0048 বয়স : 59 লিঙ্গ : পুরুষ	WB/25/176/045130 ফটো উপলব্ধ
655 নাম : গীতা হাইত স্বামীর নাম: বিশ্বনাথ হাইত বাড়ির নং : n0047 বয়স : 51 লিঙ্গ : মহিলা	FTF1279223 ফটো উপলব্ধ	656 নাম : বিশ্বনাথ হাইত পিতার নাম: সুফল হাইত বাড়ির নং : n0047 বয়স : 53 লিঙ্গ : পুরুষ	XHS2321842 ফটো উপলব্ধ	657 নাম : লক্ষ্মী হাইত স্বামীর নাম: হরেকৃষ্ণ হাইত বাড়ির নং : n0047 বয়স : 32 লিঙ্গ : মহিলা	XHS1424076 ফটো উপলব্ধ
658 নাম : হরেকৃষ্ণ হাইত পিতার নাম: পরেশ হাইত বাড়ির নং : n0047 বয়স : 37 লিঙ্গ : পুরুষ	FTF2306074 ফটো উপলব্ধ	659 নাম : নমিতা হাইত স্বামীর নাম: পরেশ হাইত বাড়ির নং : n0047 বয়স : 53 লিঙ্গ : মহিলা	XHS2079713 ফটো উপলব্ধ	660 নাম : পরেশ হাইত পিতার নাম: সুফল হাইত বাড়ির নং : n0047 বয়স : 57 লিঙ্গ : পুরুষ	FTF0090134 ফটো উপলব্ধ



661 নাম : পল্লবী কর স্বামীর নাম: উদয় কর বাড়ির নং : n0045 বয়স : 35 লিঙ্গ : মহিলা	XHS1100007 ফটো উপলব্ধ	662 নাম : ভূতনাথ হাইত পিতার নাম: হারাধন হাইত বাড়ির নং : n0045 বয়স : 34 লিঙ্গ : পুরুষ	XHS1329655 ফটো উপলব্ধ	663 নাম : চণ্ডীবালা হাইত স্বামীর নাম: হারাধন হাইত বাড়ির নং : n0045 বয়স : 63 লিঙ্গ : মহিলা	WB/25/176/045493 ফটো উপলব্ধ
664 নাম : হারাধন হাইত পিতার নাম: সফল হাইত বাড়ির নং : n0045 বয়স : 73 লিঙ্গ : পুরুষ	WB/25/176/045485 ফটো উপলব্ধ	665 নাম : কুহেলী হাইত স্বামীর নাম: অদৈত্য হাইত বাড়ির নং : n0043 বয়স : 33 লিঙ্গ : মহিলা	XHS1265610 ফটো উপলব্ধ	666 নাম : অদৈত্য হাইত পিতার নাম: শচীন হাইত বাড়ির নং : n0043 বয়স : 47 লিঙ্গ : পুরুষ	FTF1279371 ফটো উপলব্ধ
667 নাম : তাপসী হাইত স্বামীর নাম: গৌর হাইত বাড়ির নং : n0043 বয়স : 37 লিঙ্গ : মহিলা	FTF2948016 ফটো উপলব্ধ	668 নাম : গৌর হাইত পিতার নাম: শচীন্দ্র হাইত বাড়ির নং : n0043 বয়স : 55 লিঙ্গ : পুরুষ	WB/25/176/045558 ফটো উপলব্ধ	669 নাম : বীনা হাইত স্বামীর নাম: বিনয় হাইত বাড়ির নং : n0042 বয়স : 76 লিঙ্গ : মহিলা	WB/25/176/045037 ফটো উপলব্ধ
670 নাম : তনুশ্রী হাইত স্বামীর নাম: সুরোজিত হাইত বাড়ির নং : n0049 বয়স : 29 লিঙ্গ : মহিলা	YAF1807759 ফটো উপলব্ধ	671 নাম : রুমা কর্মকার স্বামীর নাম: আশীষ কর্মকার বাড়ির নং : এন001 বয়স : 28 লিঙ্গ : মহিলা	AYC1994870 ফটো উপলব্ধ	672 নাম : বাসন্তী বেরা স্বামীর নাম: রবীন বেরা বাড়ির নং : এন0080 বয়স : 26 লিঙ্গ : মহিলা	TXV1748201 ফটো উপলব্ধ
673 নাম : আল্পনা দাস স্বামীর নাম: রাজু দাস বাড়ির নং : পাট-21 বয়স : 36 লিঙ্গ : মহিলা	ATR1050319 ফটো উপলব্ধ	#2 674 নাম : নিশা বেরা স্বামীর নাম: সুমন বেরা বাড়ির নং : এন0002 বয়স : 21 লিঙ্গ : মহিলা	XHS2280816 ফটো উপলব্ধ	675 নাম : রাকেশ মাইতি পিতার নাম: অনুপ মাইতি বাড়ির নং : এন0037 বয়স : 19 লিঙ্গ : পুরুষ	XHS2282457 ফটো উপলব্ধ
676 নাম : লিসা মাইতি পিতার নাম: নিমাই মাইতি বাড়ির নং : এন0050 বয়স : 20 লিঙ্গ : মহিলা	XHS2282473 ফটো উপলব্ধ	677 নাম : সোনালী সরকার পিতার নাম: মানা সরকার বাড়ির নং : এন0004 বয়স : 19 লিঙ্গ : মহিলা	XHS2282606 ফটো উপলব্ধ	678 নাম : অমিয় হাইত পিতার নাম: অমর কুমার হাইত বাড়ির নং : এন0042 বয়স : 19 লিঙ্গ : পুরুষ	XHS2290971 ফটো উপলব্ধ
679 নাম : শুভম মাইতি পিতার নাম: উদয় কুমার মাইতি বাড়ির নং : এন0040 বয়স : 19 লিঙ্গ : পুরুষ	XHS2291201 ফটো উপলব্ধ	680 নাম : মৌসুমী পোরে পিতার নাম: মুচিরাম পোরে বাড়ির নং : এন0060 বয়স : 20 লিঙ্গ : মহিলা	XHS2291219 ফটো উপলব্ধ	681 নাম : সুভজিত কর পিতার নাম: সঞ্জয় কর বাড়ির নং : নং146 বয়স : 19 লিঙ্গ : পুরুষ	XHS2303568 ফটো উপলব্ধ
682 নাম : তুফান পোড়ে পিতার নাম: বুদ্ধদেব পোড়ে বাড়ির নং : 21-খেমপুর সেন্টার, শিবতলা, রুম বয়স : 19 লিঙ্গ : পুরুষ	XHS2315745 ফটো উপলব্ধ	683 নাম : প্রিয়াঙ্কা বেরা স্বামীর নাম: জয়ন্ত বেরা বাড়ির নং : এন01 বয়স : 22 লিঙ্গ : মহিলা	XHS2319093 ফটো উপলব্ধ	684 নাম : শান্তনু বেরা পিতার নাম: নকুল বেরা বাড়ির নং : এন001 বয়স : 21 লিঙ্গ : পুরুষ	XHS2318905 ফটো উপলব্ধ
685 নাম : পূর্ণিমা সামন্ত স্বামীর নাম: উজ্জ্বল সামন্ত বাড়ির নং : 21-খেমপুর আইসিডিএস সেন্টার, শি বয়স : 29 লিঙ্গ : মহিলা	XHS1661230 ফটো উপলব্ধ	686 নাম : তাপসী কর্মকার স্বামীর নাম: ভূতনাথ কর্মকার বাড়ির নং : এন0025 বয়স : 27 লিঙ্গ : মহিলা	XHS2322782 ফটো উপলব্ধ	687 নাম : বৈশাখী মাইতি পিতার নাম: নীলকমল মাইতি বাড়ির নং : এন0028 বয়স : 19 লিঙ্গ : মহিলা	XHS2323491 ফটো উপলব্ধ
688 নাম : শম্পা সাঁতরা স্বামীর নাম: প্রদীপ কুমার সাঁতরা বাড়ির নং : এন001 বয়স : 34 লিঙ্গ : মহিলা	XHS2326494 ফটো উপলব্ধ	689 নাম : অরিন্দম পোড়ে পিতার নাম: অষ্ট পোড়ে বাড়ির নং : এন0065 বয়স : 19 লিঙ্গ : পুরুষ	XHS2326700 ফটো উপলব্ধ	690 নাম : রুদ্র হাইত পিতার নাম: নির্মল হাইত বাড়ির নং : এন01 বয়স : 19 লিঙ্গ : পুরুষ	XHS2326759 ফটো উপলব্ধ



691	XHS2023745
নাম : রিয়া সাউ পিতার নাম : উজ্জ্বল সৌ বাড়ির নং : পাট 21 বয়স : 23 লিঙ্গ : মহিলা	ফটো উপলব্ধ



692	XHS2156016	নাম : প্রিয়া সামন্ত স্বামীর নাম: মহেন্দ্র সামন্ত বাড়ির নং : এন0118 বয়স : 21 লিঙ্গ : মহিলা	ফটো উপলব্ধ	693	XHS1779438	নাম : রিয়া কর স্বামীর নাম: পিনাকী রঞ্জন কর বাড়ির নং : এন00146 বয়স : 25 লিঙ্গ : মহিলা	ফটো উপলব্ধ	694	XHS1565407	নাম : মহাদেব কর পিতার নাম: অশোক কর বাড়ির নং : n0129 বয়স : 30 লিঙ্গ : পুরুষ	ফটো উপলব্ধ
695	WB/25/176/045359	নাম : তারারানী কর স্বামীর নাম: অশোক কর বাড়ির নং : n0129 বয়স : 62 লিঙ্গ : মহিলা	ফটো উপলব্ধ	696	WB/25/176/045138	নাম : অশোক কর পিতার নাম: হিরালাল কর বাড়ির নং : n0129 বয়স : 67 লিঙ্গ : পুরুষ	ফটো উপলব্ধ	697	XHS1767623	নাম : অজয় কর পিতার নাম: বাবুল কর বাড়ির নং : n0137 বয়স : 27 লিঙ্গ : পুরুষ	ফটো উপলব্ধ
698	XHS2329332	নাম : প্রভাস কর পিতার নাম: পরেশ কর বাড়ির নং : n0149 বয়স : 56 লিঙ্গ : পুরুষ	ফটো উপলব্ধ	699	XHS1650522	নাম : পিযুষ কর পিতার নাম: দীনবন্ধু কর বাড়ির নং : n0127 বয়স : 28 লিঙ্গ : পুরুষ	ফটো উপলব্ধ	700	XHS2163111	নাম : পদ্মাবতী কর স্বামীর নাম: শুভাশিস কর বাড়ির নং : এন001 বয়স : 24 লিঙ্গ : মহিলা	ফটো উপলব্ধ
701	XHS2163137	নাম : সান্তনা কর স্বামীর নাম: মুগাঙ্ক কর বাড়ির নং : এন001 বয়স : 25 লিঙ্গ : মহিলা	ফটো উপলব্ধ	702	XHS2163095	নাম : শ্রীমা কর পিতার নাম: অজয় কর বাড়ির নং : এন001 বয়স : 22 লিঙ্গ : মহিলা	ফটো উপলব্ধ	703	FTF2948024	নাম : উদয় কর পিতার নাম: চন্ডীচরণ কর বাড়ির নং : n0139 বয়স : 37 লিঙ্গ : পুরুষ	ফটো উপলব্ধ
704	XHS2105690	নাম : অনুরূপ কর পিতার নাম: ভুতনাথ কর বাড়ির নং : এন0128 বয়স : 22 লিঙ্গ : পুরুষ	ফটো উপলব্ধ	705	XHS2021228	নাম : কুশল কর পিতার নাম: উৎপল কর বাড়ির নং : নং150 বয়স : 25 লিঙ্গ : পুরুষ	ফটো উপলব্ধ	706	XHS2021251	নাম : শুভেন্দু কর পিতার নাম: দেবাশিস কর বাড়ির নং : নং129 বয়স : 23 লিঙ্গ : পুরুষ	ফটো উপলব্ধ
707	XHS2142727	নাম : লাবণীতা কর স্বামীর নাম: রমেন কর বাড়ির নং : খেমপুর দক্ষিণ পাড়া বয়স : 30 লিঙ্গ : মহিলা	ফটো উপলব্ধ	708	XHS2163079	নাম : কেয়া কর স্বামীর নাম: অভিজিৎ কর বাড়ির নং : এন001 বয়স : 24 লিঙ্গ : মহিলা	ফটো উপলব্ধ	709	XHS2201929	নাম : মনোরমা কর স্বামীর নাম: মথুরা কর বাড়ির নং : n0141 বয়স : 76 লিঙ্গ : মহিলা	ফটো উপলব্ধ
710	XHS2201937	নাম : বন্ধিম কর পিতার নাম: মথুরা কর বাড়ির নং : n0141 বয়স : 55 লিঙ্গ : পুরুষ	ফটো উপলব্ধ	711	XHS1799063	নাম : রিয়া কর স্বামীর নাম: অরুণ কর বাড়ির নং : N000 বয়স : 26 লিঙ্গ : মহিলা	ফটো উপলব্ধ	712	XHS2105575	নাম : মৌমিতা কর পিতার নাম: অরুণ কর বাড়ির নং : এন0148 বয়স : 22 লিঙ্গ : মহিলা	ফটো উপলব্ধ
713	XHS2128643	নাম : বাবলি কর স্বামীর নাম: সুজয় কর বাড়ির নং : এন0137 বয়স : 27 লিঙ্গ : মহিলা	ফটো উপলব্ধ	714	XHS1101856	নাম : সুজয় কর পিতার নাম: শৈলেন্দ্রনাথ কর বাড়ির নং : n0137 বয়স : 35 লিঙ্গ : পুরুষ	ফটো উপলব্ধ	715	WB/25/176/045221	নাম : সবিতারাণী কর স্বামীর নাম: চন্ডীচরণ কর বাড়ির নং : n0139 বয়স : 65 লিঙ্গ : মহিলা	ফটো উপলব্ধ
716	XHS1329903	নাম : রমেন কর পিতার নাম: চন্দ্রকান্ত কর বাড়ির নং : n0140 বয়স : 32 লিঙ্গ : পুরুষ	ফটো উপলব্ধ	717	XHS1882760	নাম : ডলি কর স্বামীর নাম: চন্দ্রকান্ত কর বাড়ির নং : n0140 বয়স : 55 লিঙ্গ : মহিলা	ফটো উপলব্ধ	718	XHS1584507	নাম : শতরূপা কর স্বামীর নাম: অমিতাশীষ কর বাড়ির নং : n0148 বয়স : 29 লিঙ্গ : মহিলা	ফটো উপলব্ধ
719	XHS1584481	নাম : স্বরূপ কর পিতার নাম: শ্রীকান্ত কর বাড়ির নং : n0126 বয়স : 28 লিঙ্গ : পুরুষ	ফটো উপলব্ধ	720	XHS1584408	নাম : স্বরূপ কুমার কর পিতার নাম: গোপাল চন্দ্র কর বাড়ির নং : n0136 বয়স : 28 লিঙ্গ : পুরুষ	ফটো উপলব্ধ	721	XHS1758747	নাম : মৌসুমী কর স্বামীর নাম: বিকাশ কর বাড়ির নং : n0134 বয়স : 35 লিঙ্গ : মহিলা	ফটো উপলব্ধ



722 নাম : কানন কর স্বামীর নাম: সুশীল কর বাড়ির নং : n0164 বয়স : 73 লিঙ্গ : মহিলা ফটো উপলব্ধ	WB/25/176/045624	723 নাম : সমীর কর পিতার নাম: সুশীল কর বাড়ির নং : n0164 বয়স : 52 লিঙ্গ : পুরুষ ফটো উপলব্ধ	FTF1279330	724 নাম : বন্দনা কর স্বামীর নাম: সমীর কর বাড়ির নং : n0164 বয়স : 44 লিঙ্গ : মহিলা ফটো উপলব্ধ	FTF2305647
725 নাম : সুনীল কর পিতার নাম: সুশীল কর বাড়ির নং : n0164 বয়স : 46 লিঙ্গ : পুরুষ ফটো উপলব্ধ	FTF1279660	726 নাম : রুমা কর স্বামীর নাম: সুনীল কর বাড়ির নং : n0164 বয়স : 41 লিঙ্গ : মহিলা ফটো উপলব্ধ	XHS1265669	727 নাম : রতন কর পিতার নাম: শম্ভুনাথ কর বাড়ির নং : n0165 বয়স : 59 লিঙ্গ : পুরুষ ফটো উপলব্ধ	WB/25/176/045725
728 নাম : সুবর্ণা কর স্বামীর নাম: রতন কর বাড়ির নং : n0165 বয়স : 56 লিঙ্গ : মহিলা ফটো উপলব্ধ	WB/25/176/045626	729 নাম : কার্তিক কর পিতার নাম: রতন কর বাড়ির নং : n0165 বয়স : 37 লিঙ্গ : পুরুষ ফটো উপলব্ধ	FTF2880193	730 নাম : পিনাকী রঞ্জন কর পিতার নাম: পূর্ণেন্দু কর বাড়ির নং : n0146 বয়স : 29 লিঙ্গ : পুরুষ ফটো উপলব্ধ	XHS1584515
731 নাম : রুমা কর স্বামীর নাম: কার্তিক কর বাড়ির নং : n0165 বয়স : 30 লিঙ্গ : মহিলা ফটো উপলব্ধ	XHS1584556	732 নাম : আলোক কর স্বামীর নাম: সমর কর বাড়ির নং : n0148 বয়স : 60 লিঙ্গ : মহিলা ফটো উপলব্ধ	FTF1279702	733 নাম : অমিতাশীষ কর পিতার নাম: সমর কর বাড়ির নং : n0148 বয়স : 41 লিঙ্গ : পুরুষ ফটো উপলব্ধ	FTF2880151
734 নাম : শুভাশীষ কর পিতার নাম: বিভূতি ভূষণ কর বাড়ির নং : n0129 বয়স : 49 লিঙ্গ : পুরুষ ফটো উপলব্ধ	WB/25/176/045133	735 নাম : পাপিয়া কর স্বামীর নাম: সোমনাথ কর বাড়ির নং : n0145 বয়স : 39 লিঙ্গ : মহিলা ফটো উপলব্ধ	XHS1101849	736 নাম : অর্চনা কর স্বামীর নাম: শৈলেন্দ্রনাথ কর বাড়ির নং : n0137 বয়স : 61 লিঙ্গ : মহিলা ফটো উপলব্ধ	XHS1882422
737 নাম : অমল কুমার কর পিতার নাম: রবীন্দ্র নাথ কর বাড়ির নং : n0136 বয়স : 51 লিঙ্গ : পুরুষ ফটো উপলব্ধ	FTF0040287	738 নাম : বৃন্দাবন কর পিতার নাম: রবীন্দ্র নাথ কর বাড়ির নং : n0136 বয়স : 58 লিঙ্গ : পুরুষ ফটো উপলব্ধ	WB/25/176/045007	739 নাম : গোপাল চন্দ্র কর পিতার নাম: রবীন্দ্রনাথ কর বাড়ির নং : n0136 বয়স : 67 লিঙ্গ : পুরুষ ফটো উপলব্ধ	FTF0090548
740 নাম : বিজয় কর পিতার নাম: রতন কর বাড়ির নং : n0165 বয়স : 32 লিঙ্গ : পুরুষ ফটো উপলব্ধ	XHS1265750	741 নাম : সুমিত্রা কর স্বামীর নাম: তপন কর বাড়ির নং : n0147 বয়স : 67 লিঙ্গ : মহিলা ফটো উপলব্ধ	WB/25/176/045245	742 নাম : পলাশ কর পিতার নাম: তপন কর বাড়ির নং : n0147 বয়স : 44 লিঙ্গ : পুরুষ ফটো উপলব্ধ	FTF2757425
743 নাম : বর্নালী কর স্বামীর নাম: পলাশ কর বাড়ির নং : n0147 বয়স : 37 লিঙ্গ : মহিলা ফটো উপলব্ধ	XHS1265677	744 নাম : সৌমেন কর পিতার নাম: তপন কর বাড়ির নং : n0147 বয়স : 42 লিঙ্গ : পুরুষ ফটো উপলব্ধ	FTF2305498	745 নাম : বনানী কর স্বামীর নাম: সৌমেন কর বাড়ির নং : n0147 বয়স : 30 লিঙ্গ : মহিলা ফটো উপলব্ধ	XHS1509926
746 নাম : ছায়ারানী কর স্বামীর নাম: কিংকর কর বাড়ির নং : n0147 বয়স : 50 লিঙ্গ : মহিলা ফটো উপলব্ধ	FTF2305506	747 নাম : বিভারানী কর স্বামীর নাম: স্বপন কুমার কর বাড়ির নং : n0148 বয়স : 63 লিঙ্গ : মহিলা ফটো উপলব্ধ	WB/25/176/045508	748 নাম : সমর কর পিতার নাম: দীনেন্দ্রনাথ কর বাড়ির নং : n0148 বয়স : 67 লিঙ্গ : পুরুষ ফটো উপলব্ধ	XHS1882737
749 নাম : মানস কর পিতার নাম: দীনেন্দ্র কর বাড়ির নং : n0148 বয়স : 57 লিঙ্গ : পুরুষ ফটো উপলব্ধ	WB/25/176/045513	750 নাম : অরুণ কর পিতার নাম: দীনেন্দ্র কর বাড়ির নং : n0148 বয়স : 53 লিঙ্গ : পুরুষ ফটো উপলব্ধ	WB/25/176/045406	751 নাম : জয়শ্রী কর স্বামীর নাম: মানস কর বাড়ির নং : n0148 বয়স : 44 লিঙ্গ : মহিলা ফটো উপলব্ধ	FTF2305365



752 নাম : রুপারানী কর স্বামীর নাম: বঙ্কিম কর বাড়ির নং : n0148 বয়স : 43 লিঙ্গ : মহিলা	FTF2305373 ফটো উপলব্ধ	753 নাম : শুভাশীষ কর পিতার নাম: স্বপন কর বাড়ির নং : n0148 বয়স : 34 লিঙ্গ : পুরুষ	XHS1199975 ফটো উপলব্ধ	754 নাম : মেহাশীষ কর পিতার নাম: মানস কর বাড়ির নং : এন01 বয়স : 20 লিঙ্গ : পুরুষ	XHS2261154 ফটো উপলব্ধ
755 নাম : দিলীপ কর পিতার নাম: পরেশ কর বাড়ির নং : n0149 বয়স : 69 লিঙ্গ : পুরুষ	FTF1279280 ফটো উপলব্ধ	756 নাম : শোভা কর স্বামীর নাম: দিলীপ কর বাড়ির নং : n0149 বয়স : 63 লিঙ্গ : মহিলা	WB/25/176/045643 ফটো উপলব্ধ	757 নাম : রঞ্জন কর পিতার নাম: দিলীপ কর বাড়ির নং : n0149 বয়স : 40 লিঙ্গ : পুরুষ	FTF2948057 ফটো উপলব্ধ
758 নাম : বাবলু কর পিতার নাম: পরেশ কর বাড়ির নং : n0149 বয়স : 57 লিঙ্গ : পুরুষ	WB/25/176/045528 ফটো উপলব্ধ	759 নাম : নিরঞ্জন কর পিতার নাম: বাবলু কর বাড়ির নং : n0149 বয়স : 30 লিঙ্গ : পুরুষ	XHS1498211 ফটো উপলব্ধ	760 নাম : রেখা কর স্বামীর নাম: বাবলু কর বাড়ির নং : n0149 বয়স : 53 লিঙ্গ : মহিলা	WB/25/176/045752 ফটো উপলব্ধ
761 নাম : কাশীনাথ কর পিতার নাম: দেবেন্দ্র কর বাড়ির নং : n0150 বয়স : 74 লিঙ্গ : পুরুষ	WB/25/176/045588 ফটো উপলব্ধ	762 নাম : রুপা কর স্বামীর নাম: কাশীনাথ কর বাড়ির নং : n0150 বয়স : 74 লিঙ্গ : মহিলা	WB/25/176/045225 ফটো উপলব্ধ	763 নাম : উৎপল কর পিতার নাম: কাশীনাথ কর বাড়ির নং : n0150 বয়স : 46 লিঙ্গ : পুরুষ	FTF1507755 ফটো উপলব্ধ
764 নাম : শ্রাবন্তী কর স্বামীর নাম: উৎপল কর বাড়ির নং : n0150 বয়স : 44 লিঙ্গ : মহিলা	FTF2757334 ফটো উপলব্ধ	765 নাম : অরুনা কর স্বামীর নাম: উপানন্দ কর বাড়ির নং : n0151 বয়স : 76 লিঙ্গ : মহিলা	WB/25/176/045053 ফটো উপলব্ধ	766 নাম : সুশান্ত কর পিতার নাম: উপানন্দ কর বাড়ির নং : n0151 বয়স : 55 লিঙ্গ : পুরুষ	WB/25/176/045102 ফটো উপলব্ধ
767 নাম : রেবা কর স্বামীর নাম: সুশান্ত কর বাড়ির নং : n0151 বয়স : 52 লিঙ্গ : মহিলা	WB/25/176/045774 ফটো উপলব্ধ	S2 768 নাম : রিমা কর পিতার নাম: সুশান্ত কর বাড়ির নং : n0151 বয়স : 30 লিঙ্গ : মহিলা	XHS1424183 ফটো উপলব্ধ	769 নাম : প্রীতম কর পিতার নাম: সুশান্ত কর বাড়ির নং : n0151 বয়স : 29 লিঙ্গ : পুরুষ	XHS1509892 ফটো উপলব্ধ
770 নাম : গীতা কর স্বামীর নাম: সনাতন কর বাড়ির নং : n0152 বয়স : 75 লিঙ্গ : মহিলা	WB/25/176/045540 ফটো উপলব্ধ	771 নাম : সমর কর পিতার নাম: সনাতন কর বাড়ির নং : n0152 বয়স : 54 লিঙ্গ : পুরুষ	WB/25/176/045197 ফটো উপলব্ধ	772 নাম : মণিকা কর স্বামীর নাম: সমর কর বাড়ির নং : n0152 বয়স : 52 লিঙ্গ : মহিলা	WB/25/176/045235 ফটো উপলব্ধ
773 নাম : সুবল কর পিতার নাম: হরিপদ কর বাড়ির নং : n0163 বয়স : 68 লিঙ্গ : পুরুষ	WB/25/176/045351 ফটো উপলব্ধ	774 নাম : পিন্টু কর পিতার নাম: সুবল কর বাড়ির নং : n0163 বয়স : 43 লিঙ্গ : পুরুষ	FTF1279074 ফটো উপলব্ধ	775 নাম : রাসমনি কর(বেরা) স্বামীর নাম: পিন্টু কর বাড়ির নং : n0163 বয়স : 34 লিঙ্গ : মহিলা	XHS1199900 ফটো উপলব্ধ
776 নাম : অভিজিৎ কর পিতার নাম: অশোক কর বাড়ির নং : n0163 বয়স : 34 লিঙ্গ : পুরুষ	XHS1199892 ফটো উপলব্ধ	777 নাম : কার্তিক কর পিতার নাম: কিশোরী কর বাড়ির নং : n0125 বয়স : 71 লিঙ্গ : পুরুষ	XHS2218360 ফটো উপলব্ধ	778 নাম : অনিতা কর স্বামীর নাম: কার্তিক কর বাড়ির নং : n0125 বয়স : 66 লিঙ্গ : মহিলা	WB/25/176/045181 ফটো উপলব্ধ
779 নাম : সুব্রত কর পিতার নাম: কার্তিক কর বাড়ির নং : n0125 বয়স : 42 লিঙ্গ : পুরুষ	FTF1919331 ফটো উপলব্ধ	780 নাম : প্রিয়াঙ্কা কর স্বামীর নাম: সুব্রত কর বাড়ির নং : n0125 বয়স : 33 লিঙ্গ : মহিলা	XHS1329911 ফটো উপলব্ধ	781 নাম : গৌরমোহন কর পিতার নাম: কিশোরী কর বাড়ির নং : n0125 বয়স : 61 লিঙ্গ : পুরুষ	WB/25/176/045152 ফটো উপলব্ধ

782 নাম : নবকুমার কর পিতার নাম: কিশোরী মোহন কর বাড়ির নং : n0125 বয়স : 51 লিঙ্গ : পুরুষ	XHS1882513 ফটো উপলব্ধ	783 নাম : ঝর্ণা কর স্বামীর নাম: নবকুমার কর বাড়ির নং : n0125 বয়স : 41 লিঙ্গ : মহিলা	FTF2306108 ফটো উপলব্ধ	784 নাম : অপর্ণা কর স্বামীর নাম: গৌর কর বাড়ির নং : n0125 বয়স : 55 লিঙ্গ : মহিলা	WB/25/176/045766 ফটো উপলব্ধ
785 নাম : বুদ্ধদেব কর পিতার নাম: ধনঞ্জয় কর বাড়ির নং : n0125 বয়স : 32 লিঙ্গ : পুরুষ	XHS1424175 ফটো উপলব্ধ	786 নাম : চিত্তব্রত কর পিতার নাম: নবকুমার কর বাড়ির নং : এন001 বয়স : 20 লিঙ্গ : পুরুষ	XHS2259646 ফটো উপলব্ধ	787 নাম : ভজহরি কর পিতার নাম: পরেশ কর বাড়ির নং : n0126 বয়স : 69 লিঙ্গ : পুরুষ	WB/25/176/045277 ফটো উপলব্ধ
788 নাম : কনক কর স্বামীর নাম: ভজহরি কর বাড়ির নং : n0126 বয়স : 62 লিঙ্গ : মহিলা	WB/25/176/045288 ফটো উপলব্ধ	789 নাম : প্রশান্ত কর পিতার নাম: ভজহরি কর বাড়ির নং : n0126 বয়স : 33 লিঙ্গ : পুরুষ	XHS1199959 ফটো উপলব্ধ	790 নাম : শ্রীকান্ত কর পিতার নাম: পরেশ কর বাড়ির নং : n0126 বয়স : 61 লিঙ্গ : পুরুষ	WB/25/176/045503 ফটো উপলব্ধ
791 নাম : রূপা কর স্বামীর নাম: শ্রীকান্ত কর বাড়ির নং : n0126 বয়স : 56 লিঙ্গ : মহিলা	WB/25/176/045287 ফটো উপলব্ধ	792 নাম : অরূপ কর পিতার নাম: শ্রীকান্ত কর বাড়ির নং : n0126 বয়স : 32 লিঙ্গ : পুরুষ	XHS1424159 ফটো উপলব্ধ	793 নাম : সুমিত্রা কর স্বামীর নাম: গণেশ কর বাড়ির নং : n0126 বয়স : 61 লিঙ্গ : মহিলা	XHS1882448 ফটো উপলব্ধ
794 নাম : নিতাই কর পিতার নাম: সুমিত্রা কর বাড়ির নং : n0126 বয়স : 38 লিঙ্গ : পুরুষ	XHS1101872 ফটো উপলব্ধ	795 নাম : ঝুমা কর স্বামীর নাম: নিতাই কর বাড়ির নং : n0126 বয়স : 34 লিঙ্গ : মহিলা	XHS1565381 ফটো উপলব্ধ	796 নাম : চাঁপারানী কর স্বামীর নাম: মদন কর বাড়ির নং : n0127 বয়স : 79 লিঙ্গ : মহিলা	WB/25/176/045290 ফটো উপলব্ধ
797 নাম : গৌতম কর পিতার নাম: মদন কর বাড়ির নং : n0127 বয়স : 59 লিঙ্গ : পুরুষ	XHS1882521 ফটো উপলব্ধ	798 নাম : চায়না কর স্বামীর নাম: গৌতম কর বাড়ির নং : n0127 বয়স : 44 লিঙ্গ : মহিলা	FTF1919893 ফটো উপলব্ধ	799 নাম : সন্তোষ কর পিতার নাম: কালিপদ কর বাড়ির নং : n0127 বয়স : 76 লিঙ্গ : পুরুষ	FTF0090589 ফটো উপলব্ধ
800 নাম : নয়নতারা কর স্বামীর নাম: সন্তোষ কর বাড়ির নং : n0127 বয়স : 69 লিঙ্গ : মহিলা	WB/25/176/045254 ফটো উপলব্ধ	801 নাম : পিন্টু কর পিতার নাম: সন্তোষ কর বাড়ির নং : n0127 বয়স : 37 লিঙ্গ : পুরুষ	FTF2948032 ফটো উপলব্ধ	802 নাম : সাবিত্রী কর স্বামীর নাম: শশাঙ্ক কর বাড়ির নং : n0127 বয়স : 62 লিঙ্গ : মহিলা	WB/25/176/045146 ফটো উপলব্ধ
803 নাম : সাহেব কর পিতার নাম: শশাঙ্ক কর বাড়ির নং : n0127 বয়স : 35 লিঙ্গ : পুরুষ	XHS1101765 ফটো উপলব্ধ	804 নাম : শ্যামলী কর স্বামীর নাম: দীনবন্ধু কর বাড়ির নং : n0127 বয়স : 60 লিঙ্গ : মহিলা	XHS1882455 ফটো উপলব্ধ	805 নাম : মালতী কর স্বামীর নাম: লক্ষীনারায়ন কর বাড়ির নং : n0128 বয়স : 89 লিঙ্গ : মহিলা	WB/25/176/045236 ফটো উপলব্ধ
806 নাম : ভূতনাথ কর পিতার নাম: লক্ষীনারায়ন কর বাড়ির নং : n0128 বয়স : 58 লিঙ্গ : পুরুষ	WB/25/176/045553 ফটো উপলব্ধ	807 নাম : রঞ্জনা কর স্বামীর নাম: ভূতনাথ কর বাড়ির নং : n0128 বয়স : 47 লিঙ্গ : মহিলা	FTF1279603 ফটো উপলব্ধ	808 নাম : বিভূতিভূষণ কর পিতার নাম: হিরালাল কর বাড়ির নং : n0129 বয়স : 91 লিঙ্গ : পুরুষ	WB/25/176/045176 ফটো উপলব্ধ
809 নাম : দেবশীষ কর মায়ের নাম: বিভারানী কর বাড়ির নং : n0202 বয়স : 28 লিঙ্গ : পুরুষ	XHS1663293 ফটো উপলব্ধ	810 নাম : পঞ্চানন্দ কর পিতার নাম: সমর কর বাড়ির নং : n0205 বয়স : 28 লিঙ্গ : পুরুষ	XHS166327 ফটো উপলব্ধ	811 নাম : অরুনা কর স্বামীর নাম: অশোক কর বাড়ির নং : n0137 বয়স : 56 লিঙ্গ : মহিলা	WB/25/176/045537 ফটো উপলব্ধ



812 নাম : বাবলু কর পিতার নাম: ধীরেন্দ্র কর বাড়ির নং : n0137 বয়স : 57 লিঙ্গ : পুরুষ	WB/25/176/045603	ফটো উপলব্ধ	813 নাম : সুজাতা কর স্বামীর নাম: বাবলু কর বাড়ির নং : n0137 বয়স : 48 লিঙ্গ : মহিলা	FTF1279504	ফটো উপলব্ধ	814 নাম : মুগাকর কর পিতার নাম: গুরুপদ কর বাড়ির নং : n0138 বয়স : 39 লিঙ্গ : পুরুষ	XHS0095034	ফটো উপলব্ধ
815 নাম : চণ্ডীচরন কর পিতার নাম: জীতেন্দ্র কর বাড়ির নং : n0139 বয়স : 71 লিঙ্গ : পুরুষ	FTF0090191	ফটো উপলব্ধ	816 নাম : অমিয় কর পিতার নাম: জীতেন্দ্র কর বাড়ির নং : n0139 বয়স : 61 লিঙ্গ : পুরুষ	WB/25/176/045412	ফটো উপলব্ধ	817 নাম : মিতা কর স্বামীর নাম: অমিয় কর বাড়ির নং : n0139 বয়স : 44 লিঙ্গ : মহিলা	FTF2305340	ফটো উপলব্ধ
818 নাম : চন্দ্রকান্ত কর পিতার নাম: বসন্ত কর বাড়ির নং : n0140 বয়স : 68 লিঙ্গ : পুরুষ	WB/25/176/045484	ফটো উপলব্ধ	819 নাম : শ্যামল কর পিতার নাম: মথুরা কর বাড়ির নং : n0141 বয়স : 59 লিঙ্গ : পুরুষ	WB/25/176/045506	ফটো উপলব্ধ	820 নাম : সমীর কর পিতার নাম: মনমোহন কর বাড়ির নং : n0142 বয়স : 44 লিঙ্গ : পুরুষ	FTF1919505	ফটো উপলব্ধ
821 নাম : শান্তনা কর(ভৌমিক) স্বামীর নাম: সমীর কর বাড়ির নং : n0142 বয়স : 36 লিঙ্গ : মহিলা	XHS1199918	ফটো উপলব্ধ	822 নাম : অলোক কর পিতার নাম: মনমোহন কর বাড়ির নং : n0142 বয়স : 42 লিঙ্গ : পুরুষ	FTF2305621	ফটো উপলব্ধ	823 নাম : বিজলী কর স্বামীর নাম: মৃত্যুঞ্জয় কর বাড়ির নং : n0143 বয়স : 52 লিঙ্গ : মহিলা	WB/25/176/045276	ফটো উপলব্ধ
824 নাম : ধনঞ্জয় কর পিতার নাম: বাসুদেব কর বাড়ির নং : n0143 বয়স : 54 লিঙ্গ : পুরুষ	WB/25/176/045291	ফটো উপলব্ধ	825 নাম : বিল্বঙ্গল কর স্বামীর নাম: গণেশ চন্দ্র কর বাড়ির নং : n0144 বয়স : 87 লিঙ্গ : মহিলা	XHS2137792	ফটো উপলব্ধ	826 নাম : রতিকান্ত কর পিতার নাম: গণেশ কর বাড়ির নং : n0145 বয়স : 71 লিঙ্গ : পুরুষ	WB/25/176/045552	ফটো উপলব্ধ
827 নাম : লতিকা কর স্বামীর নাম: রতিকান্ত কর বাড়ির নং : n0145 বয়স : 69 লিঙ্গ : মহিলা	WB/25/176/045260	ফটো উপলব্ধ	828 নাম : মঙ্গলা কর স্বামীর নাম: রঘুনাথ কর বাড়ির নং : n0145 বয়স : 62 লিঙ্গ : মহিলা	WB/25/176/045209	ফটো উপলব্ধ	829 নাম : সোমনাথ কর পিতার নাম: রঘুনাথ কর বাড়ির নং : n0145 বয়স : 42 লিঙ্গ : পুরুষ	FTF2305522	ফটো উপলব্ধ
830 নাম : পার্থ কর পিতার নাম: রঘুনাথ কর বাড়ির নং : n0145 বয়স : 45 লিঙ্গ : পুরুষ	FTF2305530	ফটো উপলব্ধ	831 নাম : কবিতা কর স্বামীর নাম: পার্থ কর বাড়ির নং : n0145 বয়স : 37 লিঙ্গ : মহিলা	FTF2948040	ফটো উপলব্ধ	832 নাম : প্রান্তোষ কর পিতার নাম: পরান কর বাড়ির নং : n0146 বয়স : 84 লিঙ্গ : পুরুষ	WB/25/176/045123	ফটো উপলব্ধ
833 নাম : অমিত কর পিতার নাম: শঙ্কর কর বাড়ির নং : n0147 বয়স : 33 লিঙ্গ : পুরুষ	XHS1265727	ফটো উপলব্ধ	834 নাম : সন্ধ্যারানী কর স্বামীর নাম: বিভূতি কর বাড়ির নং : n0129 বয়স : 86 লিঙ্গ : মহিলা	WB/25/176/045263	ফটো উপলব্ধ	835 নাম : দেবাশিষ কর পিতার নাম: বিভূতি কর বাড়ির নং : n0129 বয়স : 59 লিঙ্গ : পুরুষ	WB/25/176/045711	ফটো উপলব্ধ
836 নাম : মিতু কর স্বামীর নাম: শুভাশিষ কর বাড়ির নং : n0129 বয়স : 37 লিঙ্গ : মহিলা	XHS0094516	ফটো উপলব্ধ	837 নাম : ললিতা কর স্বামীর নাম: সৌমেন কর বাড়ির নং : n0130 বয়স : 40 লিঙ্গ : মহিলা	FTF2306082	ফটো উপলব্ধ	#2 838 নাম : কমল কর পিতার নাম: জয়দেব কর বাড়ির নং : n0130 বয়স : 56 লিঙ্গ : পুরুষ	XHS2352581	ফটো উপলব্ধ
839 নাম : কমলা কর স্বামীর নাম: বীরেন কর বাড়ির নং : n0135 বয়স : 71 লিঙ্গ : মহিলা	WB/25/176/045370	ফটো উপলব্ধ	840 নাম : সুব্রত কর পিতার নাম: বীরেন কর বাড়ির নং : n0135 বয়স : 53 লিঙ্গ : পুরুষ	XHS2219897	ফটো উপলব্ধ	841 নাম : স্বপ্না কর স্বামীর নাম: সুব্রত কর বাড়ির নং : n0135 বয়স : 44 লিঙ্গ : মহিলা	FTF2757458	ফটো উপলব্ধ



842	FTF1506377	নাম : সুন্দরী কর স্বামীর নাম: গোপাল চন্দ্র কর বাড়ির নং : n0136 বয়স : 58 লিঙ্গ : মহিলা	ফটো উপলব্ধ	843	WB/25/176/045672	নাম : সরস্বতী কর পিতার নাম: কালিপদ কর বাড়ির নং : n0136 বয়স : 75 লিঙ্গ : মহিলা	ফটো উপলব্ধ	844	FTF2305613	নাম : নমিতা কর স্বামীর নাম: বেচারাম কর বাড়ির নং : n0134 বয়স : 45 লিঙ্গ : মহিলা	ফটো উপলব্ধ
845	FTF2757441	নাম : বিকাশ কর পিতার নাম: নিমল কর বাড়ির নং : n0134 বয়স : 44 লিঙ্গ : পুরুষ	ফটো উপলব্ধ	846	FTF2757342	নাম : বৃন্দা কর স্বামীর নাম: শ্যামল কর বাড়ির নং : n0130 বয়স : 44 লিঙ্গ : মহিলা	ফটো উপলব্ধ	847	FTF1506450	নাম : কল্পনা কর স্বামীর নাম: কমল কর বাড়ির নং : n0130 বয়স : 47 লিঙ্গ : মহিলা	ফটো উপলব্ধ
848	FTF2306090	নাম : সৌমেন কর পিতার নাম: বিমল কর বাড়ির নং : n0130 বয়স : 41 লিঙ্গ : পুরুষ	ফটো উপলব্ধ	849	WB/25/176/045262	নাম : পূরবী কর স্বামীর নাম: বিমল কর বাড়ির নং : n0130 বয়স : 63 লিঙ্গ : মহিলা	ফটো উপলব্ধ	850	WB/25/176/045250	নাম : বিমল কর পিতার নাম: জয়দেব কর বাড়ির নং : n0130 বয়স : 69 লিঙ্গ : পুরুষ	ফটো উপলব্ধ
851	XHS2267243	নাম : কৌশিক কর পিতার নাম: সৌমেন কর বাড়ির নং : এন001 বয়স : 21 লিঙ্গ : পুরুষ	ফটো উপলব্ধ	852	FTF1278993	নাম : রুমা রানী কর স্বামীর নাম: দেবশীষ কর বাড়ির নং : n0129 বয়স : 58 লিঙ্গ : মহিলা	ফটো উপলব্ধ	853	XHS1509942	নাম : সুমিত কর পিতার নাম: কিঙ্কর কর বাড়ির নং : n0147 বয়স : 29 লিঙ্গ : পুরুষ	ফটো উপলব্ধ
854	XHS1882505	নাম : কিঙ্কর কর পিতার নাম: ব্রজেন্দ্র কর বাড়ির নং : n0147 বয়স : 53 লিঙ্গ : পুরুষ	ফটো উপলব্ধ	855	WB/25/176/045219	নাম : অষ্টবালা কর স্বামীর নাম: শঙ্কর কর বাড়ির নং : n0147 বয়স : 59 লিঙ্গ : মহিলা	ফটো উপলব্ধ	856	XHS2273712	নাম : শঙ্কর কর পিতার নাম: ব্রজেন্দ্র কর বাড়ির নং : n0147 বয়স : 60 লিঙ্গ : পুরুষ	ফটো উপলব্ধ
857	WB/25/176/045046	নাম : অঞ্জলী কর স্বামীর নাম: পূর্ণেন্দ্র কর বাড়ির নং : n0146 বয়স : 54 লিঙ্গ : মহিলা	ফটো উপলব্ধ	858	WB/25/176/045100	নাম : পূর্ণেন্দ্র কর পিতার নাম: প্রান্তোষ কর বাড়ির নং : n0146 বয়স : 59 লিঙ্গ : পুরুষ	ফটো উপলব্ধ	859	WB/25/176/045234	নাম : সুচিত্রা কর স্বামীর নাম: ধনঞ্জয় কর বাড়ির নং : n0143 বয়স : 75 লিঙ্গ : মহিলা	ফটো উপলব্ধ
860	WB/25/176/045220	নাম : সুমিত্রা কর স্বামীর নাম: মনমোহন কর বাড়ির নং : n0142 বয়স : 69 লিঙ্গ : মহিলা	ফটো উপলব্ধ	861	FTF1507771	নাম : ববিতা কর স্বামীর নাম: শ্যামল কর বাড়ির নং : n0141 বয়স : 52 লিঙ্গ : মহিলা	ফটো উপলব্ধ	862	FTF2305563	নাম : সুলতা কর স্বামীর নাম: শশাঙ্ক কর বাড়ির নং : n0138 বয়স : 44 লিঙ্গ : মহিলা	ফটো উপলব্ধ
863	FTF2305555	নাম : শশাঙ্ক কর পিতার নাম: গুরুপদ কর বাড়ির নং : n0138 বয়স : 46 লিঙ্গ : পুরুষ	ফটো উপলব্ধ	864	WB/25/176/045604	নাম : দুর্গা কর স্বামীর নাম: গুরুপদ কর বাড়ির নং : n0138 বয়স : 67 লিঙ্গ : মহিলা	ফটো উপলব্ধ	865	WB/25/176/045409	নাম : গুরুপদ কর পিতার নাম: দেবেন্দ্র কর বাড়ির নং : n0138 বয়স : 71 লিঙ্গ : পুরুষ	ফটো উপলব্ধ
866	WB/25/176/045434	নাম : অশোক কর পিতার নাম: ধীরেন্দ্র কর বাড়ির নং : n0137 বয়স : 67 লিঙ্গ : পুরুষ	ফটো উপলব্ধ	867	FTF2682425	নাম : রমা কর স্বামীর নাম: অমলকুমার কর বাড়ির নং : n0136 বয়স : 42 লিঙ্গ : মহিলা	ফটো উপলব্ধ	868	XHS1663319	নাম : অমর কোটাল পিতার নাম: দিলীপ কোটাল বাড়ির নং : n0204 বয়স : 30 লিঙ্গ : পুরুষ	ফটো উপলব্ধ
869	XHS0095471	নাম : শুভঙ্কর কোটাল পিতার নাম: উত্তম কোটাল বাড়ির নং : n0155 বয়স : 41 লিঙ্গ : পুরুষ	ফটো উপলব্ধ	870	FTF2880201	নাম : দীপঙ্কর কোটাল পিতার নাম: উত্তম কোটাল বাড়ির নং : n0155 বয়স : 39 লিঙ্গ : পুরুষ	ফটো উপলব্ধ	871	WB/25/176/045589	নাম : রাধারাণী কোটাল স্বামীর নাম: কার্তিক কোটাল বাড়ির নং : n0155 বয়স : 81 লিঙ্গ : মহিলা	ফটো উপলব্ধ



872 নাম : সন্ধ্যাসী কোটাল পিতার নাম: কার্তিক কোটাল বাড়ির নং : n0155 বয়স : 56 লিঙ্গ : পুরুষ	FTF0091355 ফটো উপলব্ধ	873 নাম : লক্ষী কোটাল স্বামীর নাম: সন্ধ্যাসী কোটাল বাড়ির নং : n0155 বয়স : 53 লিঙ্গ : মহিলা	WB/25/176/045709 ফটো উপলব্ধ	874 নাম : অভিজিৎ কোটাল পিতার নাম: নিমাই কোটাল বাড়ির নং : n0155 বয়স : 35 লিঙ্গ : পুরুষ	XHS1101740 ফটো উপলব্ধ
875 নাম : সুষমা কোটাল স্বামীর নাম: উত্তম কোটাল বাড়ির নং : n0155 বয়স : 61 লিঙ্গ : মহিলা	FTF1278944 ফটো উপলব্ধ	876 নাম : আরতি কোটাল স্বামীর নাম: নিমাই কোটাল বাড়ির নং : n0155 বয়স : 50 লিঙ্গ : মহিলা	XHS1882661 ফটো উপলব্ধ	877 নাম : নিমাই কোটাল পিতার নাম: কার্তিক কোটাল বাড়ির নং : n0155 বয়স : 57 লিঙ্গ : পুরুষ	XHS1882653 ফটো উপলব্ধ
878 নাম : সমর কোটাল পিতার নাম: দিলীপ কোটাল বাড়ির নং : n0155 বয়স : 33 লিঙ্গ : পুরুষ	XHS1265701 ফটো উপলব্ধ	879 নাম : মিনতী কোটাল স্বামীর নাম: দিলীপ কোটাল বাড়ির নং : n0155 বয়স : 55 লিঙ্গ : মহিলা	WB/25/176/045021 ফটো উপলব্ধ	880 নাম : দিলীপ কোটাল পিতার নাম: মনসা কোটাল বাড়ির নং : n0155 বয়স : 60 লিঙ্গ : পুরুষ	WB/25/176/045405 ফটো উপলব্ধ
881 নাম : প্রকাশ চন্দ্র চক্রবর্তী পিতার নাম: গৌরাস্ত্র চক্রবর্তী বাড়ির নং : n0184 বয়স : 44 লিঙ্গ : পুরুষ	FTF1278662 ফটো উপলব্ধ	882 নাম : কেনারাম চক্রবর্তী পিতার নাম: চিত্তরঞ্জন চক্রবর্তী বাড়ির নং : n0181 বয়স : 67 লিঙ্গ : পুরুষ	WB/25/176/045426 ফটো উপলব্ধ	883 নাম : কৃষ্ণা চক্রবর্তী স্বামীর নাম: কেনারাম চক্রবর্তী বাড়ির নং : n0181 বয়স : 59 লিঙ্গ : মহিলা	WB/25/176/045385 ফটো উপলব্ধ
884 নাম : সুদীপ্ত চক্রবর্তী পিতার নাম: কেনারাম চক্রবর্তী বাড়ির নং : n0181 বয়স : 37 লিঙ্গ : পুরুষ	FTF2948073 ফটো উপলব্ধ	885 নাম : সন্ধ্যা চক্রবর্তী স্বামীর নাম: মুকুন্দ চক্রবর্তী বাড়ির নং : n0182 বয়স : 73 লিঙ্গ : মহিলা	WB/25/176/045068 ফটো উপলব্ধ	886 নাম : গৌতম চক্রবর্তী মায়ের নাম: মুকুন্দ চক্রবর্তী বাড়ির নং : n0182 বয়স : 44 লিঙ্গ : পুরুষ	FTF1507177 ফটো উপলব্ধ
887 নাম : সন্তোষ চক্রবর্তী পিতার নাম: রমনী চক্রবর্তী বাড়ির নং : n0182 বয়স : 42 লিঙ্গ : পুরুষ	FTF2305670 ফটো উপলব্ধ	888 নাম : উত্তম চক্রবর্তী পিতার নাম: মনোরঞ্জন চক্রবর্তী বাড়ির নং : n0183 বয়স : 65 লিঙ্গ : পুরুষ	WB/25/176/045124 ফটো উপলব্ধ	889 নাম : অঞ্জলী চক্রবর্তী স্বামীর নাম: উত্তম চক্রবর্তী বাড়ির নং : n0183 বয়স : 53 লিঙ্গ : মহিলা	WB/25/176/045064 ফটো উপলব্ধ
890 নাম : অঞ্জলী চক্রবর্তী স্বামীর নাম: অমল চক্রবর্তী বাড়ির নং : n0186 বয়স : 72 লিঙ্গ : মহিলা	FTF0091447 ফটো উপলব্ধ	891 নাম : অনিবার্ণ চক্রবর্তী পিতার নাম: অমল চক্রবর্তী বাড়ির নং : n0186 বয়স : 50 লিঙ্গ : পুরুষ	WB/25/176/045293 ফটো উপলব্ধ	892 নাম : অসিত চক্রবর্তী পিতার নাম: মনোরঞ্জন চক্রবর্তী বাড়ির নং : n0185 বয়স : 84 লিঙ্গ : পুরুষ	XHS1912583 ফটো উপলব্ধ
893 নাম : অমল কান্তি চক্রবর্তী পিতার নাম: হেমন্ত চক্রবর্তী বাড়ির নং : n0186 বয়স : 75 লিঙ্গ : পুরুষ	XHS1923317 ফটো উপলব্ধ	894 নাম : পিনু চক্রবর্তী পিতার নাম: অসিত চক্রবর্তী বাড়ির নং : n0185 বয়স : 41 লিঙ্গ : পুরুষ	FTF2880219 ফটো উপলব্ধ	895 নাম : সুপ্রকাশ চক্রবর্তী মায়ের নাম: সন্ধ্যা চক্রবর্তী বাড়ির নং : n0184 বয়স : 45 লিঙ্গ : পুরুষ	FTF2305696 ফটো উপলব্ধ
896 নাম : সন্ধ্যা চক্রবর্তী স্বামীর নাম: গৌরাস্ত্র চক্রবর্তী বাড়ির নং : n0184 বয়স : 68 লিঙ্গ : মহিলা	XHS1882745 ফটো উপলব্ধ	897 নাম : মধুমিতা জানা স্বামীর নাম: তনয় জানা বাড়ির নং : নং175 বয়স : 23 লিঙ্গ : মহিলা	XHS2021210 ফটো উপলব্ধ	898 নাম : মেনকা জানা স্বামীর নাম: নিমাই জানা বাড়ির নং : n0154 বয়স : 77 লিঙ্গ : মহিলা	WB/25/176/045468 ফটো উপলব্ধ
899 নাম : নিমাই জানা পিতার নাম: জীবন জানা বাড়ির নং : n0154 বয়স : 81 লিঙ্গ : পুরুষ	FTF1279058 ফটো উপলব্ধ	900 নাম : সুব্রত জানা পিতার নাম: অপূর্ব জানা বাড়ির নং : n0166 বয়স : 43 লিঙ্গ : পুরুষ	FTF2757490 ফটো উপলব্ধ	901 নাম : আল্পনা জানা স্বামীর নাম: ভূতনাথ জানা বাড়ির নং : n0154 বয়স : 38 লিঙ্গ : মহিলা	FTF2682458 ফটো উপলব্ধ



902 নাম : দীপা জানা স্বামীর নাম: দিলীপ জানা বাড়ির নং : n0154 বয়স : 52 লিঙ্গ : মহিলা	WB/25/176/045467	903 নাম : দিলীপ জানা পিতার নাম: নিমাই জানা বাড়ির নং : n0154 বয়স : 55 লিঙ্গ : পুরুষ	WB/25/176/045527	904 নাম : নমিতা জানা স্বামীর নাম: সুকুমার জানা বাড়ির নং : n0154 বয়স : 53 লিঙ্গ : মহিলা	WB/25/176/045512
905 নাম : সুকুমার জানা পিতার নাম: নিমাই জানা বাড়ির নং : n0154 বয়স : 57 লিঙ্গ : পুরুষ	WB/25/176/045350	906 নাম : জয়ন্তী জানা স্বামীর নাম: সঞ্জয় কুমার জানা বাড়ির নং : n0166 বয়স : 46 লিঙ্গ : মহিলা	FTF1278894	907 নাম : সঞ্জয় কুমার জানা পিতার নাম: অনন্ত জানা বাড়ির নং : n0166 বয়স : 59 লিঙ্গ : পুরুষ	XHS1882646
908 নাম : জ্যোৎস্না জানা স্বামীর নাম: অর্পূর্ব কুমার জানা বাড়ির নং : n0166 বয়স : 60 লিঙ্গ : মহিলা	XHS1882612	909 নাম : অর্পূর্ব কুমার জানা পিতার নাম: অনন্ত জানা বাড়ির নং : n0166 বয়স : 66 লিঙ্গ : পুরুষ	XHS1882604	910 নাম : অরিন্দিতা জানা পিতার নাম: ভূতনাথ জানা বাড়ির নং : এন00164 বয়স : 26 লিঙ্গ : মহিলা	XHS1779172
911 নাম : জয়দেব জানা পিতার নাম: বিষ্ণুপদ জানা বাড়ির নং : n0173 বয়স : 55 লিঙ্গ : পুরুষ	XHS2184539	912 নাম : জ্যোৎস্না জানা স্বামীর নাম: গৌর জানা বাড়ির নং : n0171 বয়স : 43 লিঙ্গ : মহিলা	FTF2305704	913 নাম : মঞ্জু জানা স্বামীর নাম: নিতাই জানা বাড়ির নং : n0171 বয়স : 54 লিঙ্গ : মহিলা	WB/25/176/045559
914 নাম : নিতাই জানা পিতার নাম: কালিডাস জানা বাড়ির নং : n0171 বয়স : 59 লিঙ্গ : পুরুষ	WB/25/176/045191	915 নাম : রুদ্রজীৎ জানা পিতার নাম: ললিত জানা বাড়ির নং : n0187 বয়স : 63 লিঙ্গ : পুরুষ	WB/25/176/045348	#2 916 নাম : শান্তি নাথ জানা পিতার নাম: অভিজিত জানা বাড়ির নং : খেমপুর বয়স : 40 লিঙ্গ : পুরুষ	FTF2682441
917 নাম : অভিজিত জানা পিতার নাম: ললিত জানা বাড়ির নং : n0187 বয়স : 69 লিঙ্গ : পুরুষ	WB/25/176/045274	918 নাম : অয়ন জানা পিতার নাম: বংশী জানা বাড়ির নং : n0180 বয়স : 31 লিঙ্গ : পুরুষ	XHS1329879	919 নাম : প্রবীর জানা পিতার নাম: অজিত জানা বাড়ির নং : n0167 বয়স : 53 লিঙ্গ : পুরুষ	XHS2011096
920 নাম : অর্চনা জানা স্বামীর নাম: তারক জানা বাড়ির নং : n0178 বয়স : 53 লিঙ্গ : মহিলা	WB/25/176/045685	921 নাম : অনুপ জানা পিতার নাম: বীরেশ্বর জানা বাড়ির নং : n0178 বয়স : 53 লিঙ্গ : পুরুষ	WB/25/176/045174	922 নাম : তন্ময় জানা পিতার নাম: ভগীরথ জানা বাড়ির নং : n0175 বয়স : 39 লিঙ্গ : পুরুষ	XHS1101898
923 নাম : সৌমেন জানা পিতার নাম: ভগীরথ জানা বাড়ির নং : n0175 বয়স : 37 লিঙ্গ : পুরুষ	FTF2948081	924 নাম : অনিমা জানা স্বামীর নাম: বংশী জানা বাড়ির নং : n0180 বয়স : 56 লিঙ্গ : মহিলা	WB/25/176/045574	925 নাম : সনকা জানা স্বামীর নাম: গোবিন্দ জানা বাড়ির নং : n0179 বয়স : 52 লিঙ্গ : মহিলা	WB/25/176/045576
926 নাম : গোবিন্দ জানা পিতার নাম: কার্তিক জানা বাড়ির নং : n0179 বয়স : 56 লিঙ্গ : পুরুষ	WB/25/176/045728	927 নাম : ছবিরানী জানা স্বামীর নাম: ভগীরথ জানা বাড়ির নং : n0175 বয়স : 56 লিঙ্গ : মহিলা	WB/25/176/045255	928 নাম : ভগীরথ জানা পিতার নাম: জীবন জানা বাড়ির নং : n0175 বয়স : 61 লিঙ্গ : পুরুষ	WB/25/176/045647
929 নাম : চাঁদু জানা পিতার নাম: নিরাপদ জানা বাড়ির নং : n0174 বয়স : 46 লিঙ্গ : পুরুষ	FTF1507219	930 নাম : প্রদীপ জানা পিতার নাম: নিরাপদ জানা বাড়ির নং : n0174 বয়স : 49 লিঙ্গ : পুরুষ	WB/25/176/045742	931 নাম : আলোচনা জানা স্বামীর নাম: নিরাপদ জানা বাড়ির নং : n0174 বয়স : 67 লিঙ্গ : মহিলা	WB/25/176/045268



932 নাম : নিরাপদ জানা পিতার নাম: জীবন জানা বাড়ির নং : n0174 বয়স : 74 লিঙ্গ : পুরুষ	WB/25/176/045170 ফটো উপলব্ধ	933 নাম : তাপসী জানা স্বামীর নাম: চাঁদু জানা বাড়ির নং : n0173 বয়স : 39 লিঙ্গ : মহিলা	FTF2682466 ফটো উপলব্ধ	934 নাম : বাসুদেব জানা পিতার নাম: বিষ্ণুপদ জানা বাড়ির নং : n0173 বয়স : 50 লিঙ্গ : পুরুষ	XHS1101799 ফটো উপলব্ধ
935 নাম : অর্চনা জানা স্বামীর নাম: মহাদেব জানা বাড়ির নং : n0173 বয়স : 46 লিঙ্গ : মহিলা	FTF2305753 ফটো উপলব্ধ	936 নাম : মহাদেব জানা পিতার নাম: বিষ্ণুপদ জানা বাড়ির নং : n0173 বয়স : 57 লিঙ্গ : পুরুষ	WB/25/176/045173 ফটো উপলব্ধ	937 নাম : অজিত জানা পিতার নাম: বটকৃষ্ণ জানা বাড়ির নং : n0167 বয়স : 81 লিঙ্গ : পুরুষ	WB/25/176/045297 ফটো উপলব্ধ
938 নাম : যমুনা জানা স্বামীর নাম: অজিত জানা বাড়ির নং : n0167 বয়স : 76 লিঙ্গ : মহিলা	FTF1279710 ফটো উপলব্ধ	939 নাম : পুতুল জানা স্বামীর নাম: প্রবীর জানা বাড়ির নং : n0167 বয়স : 45 লিঙ্গ : মহিলা	FTF2682433 ফটো উপলব্ধ	940 নাম : উর্মিলা জানা স্বামীর নাম: মনোতোষ জানা বাড়ির নং : n0168 বয়স : 56 লিঙ্গ : মহিলা	XHS1882752 ফটো উপলব্ধ
941 নাম : কাশীনাথ জানা পিতার নাম: রতন জানা বাড়ির নং : n0170 বয়স : 66 লিঙ্গ : পুরুষ	WB/25/176/045726 ফটো উপলব্ধ	942 নাম : অসীমা জানা স্বামীর নাম: কাশীনাথ জানা বাড়ির নং : n0170 বয়স : 59 লিঙ্গ : মহিলা	WB/25/176/045575 ফটো উপলব্ধ	943 নাম : স্বপন জানা পিতার নাম: নিতাই চন্দ্র জানা বাড়ির নং : n0171 বয়স : 33 লিঙ্গ : পুরুষ	XHS1265776 ফটো উপলব্ধ
944 নাম : সুপর্ণা জানা স্বামীর নাম: স্বপন জানা বাড়ির নং : এন001 বয়স : 20 লিঙ্গ : মহিলা	XHS2267300 ফটো উপলব্ধ	945 নাম : রবীণা জানা পিতার নাম: কার্তিক জানা বাড়ির নং : n0172 বয়স : 57 লিঙ্গ : পুরুষ	WB/25/176/045514 ফটো উপলব্ধ	946 নাম : মাধবী জানা স্বামীর নাম: রবীন জানা বাড়ির নং : n0172 বয়স : 53 লিঙ্গ : মহিলা	WB/25/176/045455 ফটো উপলব্ধ
947 নাম : বিষ্ণুপদ জানা পিতার নাম: সুখদেব জানা বাড়ির নং : n0173 বয়স : 96 লিঙ্গ : পুরুষ	WB/25/176/045171 ফটো উপলব্ধ	948 নাম : দুর্গাবালা জানা স্বামীর নাম: বিষ্ণুপদ জানা বাড়ির নং : n0173 বয়স : 87 লিঙ্গ : মহিলা	WB/25/176/045281 ফটো উপলব্ধ	949 নাম : সোমা জানা স্বামীর নাম: জয়দেব জানা বাড়ির নং : n0173 বয়স : 49 লিঙ্গ : মহিলা	XHS1265768 ফটো উপলব্ধ
950 নাম : সহদেব জানা পিতার নাম: বিষ্ণুপদ জানা বাড়ির নং : n0173 বয়স : 52 লিঙ্গ : পুরুষ	FTF1278563 ফটো উপলব্ধ	951 নাম : সুস্মিতা(চংদার) জানা স্বামীর নাম: সহদেব জানা বাড়ির নং : n0173 বয়স : 38 লিঙ্গ : মহিলা	XHS1199934 ফটো উপলব্ধ	952 নাম : রাধানাথ জানা পিতার নাম: জীবন জানা বাড়ির নং : n0176 বয়স : 63 লিঙ্গ : পুরুষ	FTF0091983 ফটো উপলব্ধ
953 নাম : টুলু জানা স্বামীর নাম: রাধানাথ জানা বাড়ির নং : n0176 বয়স : 58 লিঙ্গ : মহিলা	XHS1882679 ফটো উপলব্ধ	954 নাম : দেবু জানা পিতার নাম: সীতানাথ জানা বাড়ির নং : n0177 বয়স : 53 লিঙ্গ : পুরুষ	XHS2321677 ফটো উপলব্ধ	955 নাম : সবরী জানা স্বামীর নাম: দেবু জানা বাড়ির নং : n0177 বয়স : 47 লিঙ্গ : মহিলা	FTF1279215 ফটো উপলব্ধ
956 নাম : পল্লবী জানা স্বামীর নাম: মেঘনাথ জানা বাড়ির নং : n0177 বয়স : 29 লিঙ্গ : মহিলা	XHS1509934 ফটো উপলব্ধ	957 নাম : তারকনাথ জানা পিতার নাম: বীরেশ্বর জানা বাড়ির নং : n0178 বয়স : 58 লিঙ্গ : পুরুষ	FTF0091934 ফটো উপলব্ধ	958 নাম : অরিন্দ্রনাথ জানা পিতার নাম: তারকনাথ জানা বাড়ির নং : n0178 বয়স : 30 লিঙ্গ : পুরুষ	XHS1424142 ফটো উপলব্ধ
959 নাম : দিলীপ জানা পিতার নাম: বীরেশ্বর জানা বাড়ির নং : n0178 বয়স : 56 লিঙ্গ : পুরুষ	WB/25/176/045460 ফটো উপলব্ধ	960 নাম : অপর্ণা জানা স্বামীর নাম: দিলীপ জানা বাড়ির নং : n0178 বয়স : 38 লিঙ্গ : মহিলা	FTF2948099 ফটো উপলব্ধ	961 নাম : সন্দীপ জানা পিতার নাম: গোবিন্দ জানা বাড়ির নং : n0179 বয়স : 32 লিঙ্গ : পুরুষ	XHS1329937 ফটো উপলব্ধ



962 নাম : সুপ্রভাত জানা পিতার নাম: গোবিন্দ জানা বাড়ির নং : n0179 বয়স : 29 লিঙ্গ : পুরুষ	XHS1509876 ফটো উপলব্ধ	963 নাম : লবকুশ জানা পিতার নাম: গোবিন্দ জানা বাড়ির নং : n0179 বয়স : 29 লিঙ্গ : পুরুষ	XHS1509884 ফটো উপলব্ধ	964 নাম : চন্দনা জানা স্বামীর নাম: বাসুদেব জানা বাড়ির নং : n0173 বয়স : 33 লিঙ্গ : মহিলা	XHS1584390 ফটো উপলব্ধ
965 নাম : সুদীপ্তা জানা স্বামীর নাম: সুব্রত জানা বাড়ির নং : n0166 বয়স : 30 লিঙ্গ : মহিলা	XHS1584424 ফটো উপলব্ধ	966 নাম : পলি জানা স্বামীর নাম: আয়ন জানা বাড়ির নং : এন00 বয়স : 26 লিঙ্গ : মহিলা	XHS1779206 ফটো উপলব্ধ	967 নাম : নীলাদ্রী জানা পিতার নাম: মনোতোষ জানা বাড়ির নং : n0168 বয়স : 28 লিঙ্গ : মহিলা	XHS1584457 ফটো উপলব্ধ
968 নাম : জয়শ্রী জানা স্বামীর নাম: সৌমেন জানা বাড়ির নং : n0194 বয়স : 31 লিঙ্গ : মহিলা	XHS1417617 ফটো উপলব্ধ	969 নাম : আশিষ জানা পিতার নাম: দেবু জানা বাড়ির নং : এন0177 বয়স : 23 লিঙ্গ : পুরুষ	XHS2021095 ফটো উপলব্ধ	970 নাম : অর্পিতা জানা স্বামীর নাম: প্রদীপ জানা বাড়ির নং : n0174 বয়স : 38 লিঙ্গ : মহিলা	XHS1101864 ফটো উপলব্ধ
971 নাম : বিজলী জানা স্বামীর নাম: অজিত জানা বাড়ির নং : n0188 বয়স : 69 লিঙ্গ : মহিলা	XHS1882638 ফটো উপলব্ধ	972 নাম : শুভজিত জানা পিতার নাম: কাশীনাথ জানা বাড়ির নং : n0170 বয়স : 36 লিঙ্গ : পুরুষ	XHS0096040 ফটো উপলব্ধ	973 নাম : পল্লবী জানা স্বামীর নাম: সুভজিত জানা বাড়ির নং : খেমপুর বয়স : 26 লিঙ্গ : মহিলা	XHS2257004 ফটো উপলব্ধ
974 নাম : মালতী জানা স্বামীর নাম: রুদ্রজিৎ জানা বাড়ির নং : n0187 বয়স : 57 লিঙ্গ : মহিলা	WB/25/176/045534 ফটো উপলব্ধ	975 নাম : বিন্দুরাণী জানা স্বামীর নাম: অভিজিৎ জানা বাড়ির নং : n0187 বয়স : 64 লিঙ্গ : মহিলা	WB/25/176/045097 ফটো উপলব্ধ	976 নাম : সুশোভন জানা পিতার নাম: রুদ্রজিত জানা বাড়ির নং : n0187 বয়স : 36 লিঙ্গ : পুরুষ	XHS1101781 ফটো উপলব্ধ
977 নাম : বন্দনা পল্ল্যে স্বামীর নাম: তন্ময় পল্ল্যে বাড়ির নং : n0102 বয়স : 32 লিঙ্গ : মহিলা	XHS1329952 ফটো উপলব্ধ	978 নাম : সন্দীপ পল্ল্যে পিতার নাম: প্রদীপ পল্ল্যে বাড়ির নং : এন001 বয়স : 23 লিঙ্গ : পুরুষ	XHS2163053 ফটো উপলব্ধ	979 নাম : সুজয় পল্ল্যে পিতার নাম: নিরাপদ পল্ল্যে বাড়ির নং : n0104 বয়স : 55 লিঙ্গ : পুরুষ	XHS2200426 ফটো উপলব্ধ
980 নাম : সমীর পল্যে পিতার নাম: সুজয় পল্যে বাড়ির নং : n0104 বয়স : 30 লিঙ্গ : পুরুষ	XHS1584580 ফটো উপলব্ধ	981 নাম : সোমা পোল্লে স্বামীর নাম: অসিম কুমার পোল্লে বাড়ির নং : এন00012 বয়স : 31 লিঙ্গ : মহিলা	XHS2163368 ফটো উপলব্ধ	982 নাম : কাকলী পল্ল্যে স্বামীর নাম: সুজয় পল্ল্যে বাড়ির নং : n0104 বয়স : 51 লিঙ্গ : মহিলা	FTF0092189 ফটো উপলব্ধ
983 নাম : অসিম কুমার পল্ল্যে পিতার নাম: রবীন্দ্রনাথ পল্ল্যে বাড়ির নং : n0103 বয়স : 40 লিঙ্গ : পুরুষ	XHS0096222 ফটো উপলব্ধ	984 নাম : অনুপ কুমার পল্ল্যে পিতার নাম: বাবলু পল্ল্যে বাড়ির নং : n0102 বয়স : 35 লিঙ্গ : পুরুষ	XHS1101807 ফটো উপলব্ধ	985 নাম : বাবলু পল্লে পিতার নাম: জীতেন পল্ল্যে বাড়ির নং : n0102 বয়স : 55 লিঙ্গ : পুরুষ	XHS2225167 ফটো উপলব্ধ
986 নাম : অন্নপূর্ণা পল্লে স্বামীর নাম: অর্জুন পল্লে বাড়ির নং : n0102 বয়স : 47 লিঙ্গ : মহিলা	XHS1882406 ফটো উপলব্ধ	987 নাম : তন্ময় পোল্লে পিতার নাম: বাবলু পোল্লে বাড়ির নং : n0102 বয়স : 39 লিঙ্গ : পুরুষ	FTF2682474 ফটো উপলব্ধ	988 নাম : প্রদীপ পল্ল্যে পিতার নাম: সূর্য পল্ল্যে বাড়ির নং : n0103 বয়স : 53 লিঙ্গ : পুরুষ	WB/25/176/045656 ফটো উপলব্ধ
989 নাম : সবিতা পল্ল্যে স্বামীর নাম: প্রদীপ পল্ল্যে বাড়ির নং : n0103 বয়স : 52 লিঙ্গ : মহিলা	FTF0092148 ফটো উপলব্ধ	990 নাম : পম্পা পলে পিতার নাম: অর্জুন পলে বাড়ির নং : এন00 বয়স : 26 লিঙ্গ : মহিলা	XHS1779271 ফটো উপলব্ধ	991 নাম : অর্জুন পল্লে পিতার নাম: জীতেন পোল্লে বাড়ির নং : n0189 বয়স : 50 লিঙ্গ : পুরুষ	XHS1882398 ফটো উপলব্ধ

992 নাম : প্রতিমা পল্ল স্বামীর নাম: বাবুল পোল্ল বাড়ির নং : n0189 বয়স : 52 লিঙ্গ : মহিলা	XHS2225159 ফটো উপলব্ধ	993 নাম : মল্লিকা পোড়ে স্বামীর নাম: সুকুমার পোড়ে বাড়ির নং : এন0058 বয়স : 28 লিঙ্গ : মহিলা	XHS1779289 ফটো উপলব্ধ	994 নাম : পার্থ বেরা পিতার নাম: উত্তম বেরা বাড়ির নং : এন0083 বয়স : 22 লিঙ্গ : পুরুষ	XHS2107738 ফটো উপলব্ধ
995 নাম : স্বরূপ বেরা পিতার নাম: শঙ্কর বেরা বাড়ির নং : n0222 বয়স : 28 লিঙ্গ : পুরুষ	XHS1663491 ফটো উপলব্ধ	996 নাম : নিবেদিতা ভৌমিক পিতার নাম: নিরঞ্জন ভৌমিক বাড়ির নং : খেমপুর বয়স : 35 লিঙ্গ : মহিলা	AYC1378686 ফটো উপলব্ধ	997 নাম : নিমাই মাইতি পিতার নাম: প্রসাদ মাইতি বাড়ির নং : n0131 বয়স : 86 লিঙ্গ : পুরুষ	WB/25/176/045334 ফটো উপলব্ধ
998 নাম : নন্দরানী মাইতি স্বামীর নাম: নিমাই মাইতি বাড়ির নং : n0131 বয়স : 81 লিঙ্গ : মহিলা	WB/25/176/045280 ফটো উপলব্ধ	999 নাম : সুভাষ মাইতি পিতার নাম: নিমাই মাইতি বাড়ির নং : n0131 বয়স : 59 লিঙ্গ : পুরুষ	WB/25/176/045031 ফটো উপলব্ধ	1000 নাম : শুষমা মাইতি স্বামীর নাম: সুভাষ মাইতি বাড়ির নং : n0131 বয়স : 53 লিঙ্গ : মহিলা	WB/25/176/045740 ফটো উপলব্ধ
1001 নাম : বিভাস মাইতি পিতার নাম: নিমাই মাইতি বাড়ির নং : n0131 বয়স : 50 লিঙ্গ : পুরুষ	WB/25/176/045478 ফটো উপলব্ধ	1002 নাম : সৌমেন মাইতি পিতার নাম: সুভাষ মাইতি বাড়ির নং : এন00131 বয়স : 28 লিঙ্গ : পুরুষ	XHS1779388 ফটো উপলব্ধ	1003 নাম : অনুশ্রী মাইতি স্বামীর নাম: স্বপন মাইতি বাড়ির নং : n0132 বয়স : 44 লিঙ্গ : মহিলা	FTF2305779 ফটো উপলব্ধ
1004 নাম : স্বপন মাইতি পিতার নাম: গৌর মাইতি বাড়ির নং : n0132 বয়স : 54 লিঙ্গ : পুরুষ	WB/25/176/045591 ফটো উপলব্ধ	1005 নাম : মৌসুমী মাইতি স্বামীর নাম: বিভাস মাইতি বাড়ির নং : n0131 বয়স : 41 লিঙ্গ : মহিলা	FTF2306116 ফটো উপলব্ধ	1006 নাম : সারমা মাইতি পিতার নাম: বিভাস মাইতি বাড়ির নং : এন001 বয়স : 21 লিঙ্গ : মহিলা	XHS2259059 ফটো উপলব্ধ
1007 নাম : পুষ্প মাম্মা স্বামীর নাম: সনাতন মাম্মা বাড়ির নং : n0158 বয়স : 77 লিঙ্গ : মহিলা	XHS1882489 ফটো উপলব্ধ	1008 নাম : অপর্ণা মাম্মা স্বামীর নাম: শৈলেন্দ্রনাথ মাম্মা বাড়ির নং : n0156 বয়স : 52 লিঙ্গ : মহিলা	XHS2079747 ফটো উপলব্ধ	1009 নাম : আরতী মাম্মা স্বামীর নাম: মানিক মাম্মা বাড়ির নং : n0157 বয়স : 71 লিঙ্গ : মহিলা	WB/25/176/045270 ফটো উপলব্ধ
1010 নাম : কৌশিক মাম্মা পিতার নাম: মানিক মাম্মা বাড়ির নং : n0157 বয়স : 42 লিঙ্গ : পুরুষ	FTF2305795 ফটো উপলব্ধ	1011 নাম : চিত্রলেখা মাম্মা স্বামীর নাম: উৎপল মাম্মা বাড়ির নং : n0200 বয়স : 32 লিঙ্গ : মহিলা	XHS1663277 ফটো উপলব্ধ	1012 নাম : সম্পা মাম্মা স্বামীর নাম: রুপকুমার মাম্মা বাড়ির নং : n0159 বয়স : 33 লিঙ্গ : মহিলা	XHS1329978 ফটো উপলব্ধ
1013 নাম : বিশ্বনাথ মাম্মা পিতার নাম: পচা মাম্মা বাড়ির নং : n0169 বয়স : 76 লিঙ্গ : পুরুষ	WB/25/176/045218 ফটো উপলব্ধ	1014 নাম : স্বপ্না মাম্মা স্বামীর নাম: বিশ্বনাথ মাম্মা বাড়ির নং : n0169 বয়স : 70 লিঙ্গ : মহিলা	WB/25/176/045355 ফটো উপলব্ধ	1015 নাম : প্রফুল্ল মাম্মা পিতার নাম: বিশ্বনাথ মাম্মা বাড়ির নং : n0169 বয়স : 46 লিঙ্গ : পুরুষ	FTF1278886 ফটো উপলব্ধ
1016 নাম : তনুশ্রী মাম্মা স্বামীর নাম: প্রফুল্ল মাম্মা বাড়ির নং : n0169 বয়স : 37 লিঙ্গ : মহিলা	FTF2948107 ফটো উপলব্ধ	1017 নাম : সান্ত্বা মাম্মা স্বামীর নাম: জয়ন্ত মাম্মা বাড়ির নং : n0169 বয়স : 36 লিঙ্গ : মহিলা	XHS1424209 ফটো উপলব্ধ	1018 নাম : মীনা মাম্মা স্বামীর নাম: শিশির মাম্মা বাড়ির নং : n0158 বয়স : 48 লিঙ্গ : মহিলা	XHS1882471 ফটো উপলব্ধ
1019 নাম : শিশির মাম্মা পিতার নাম: সনাতন মাম্মা বাড়ির নং : n0158 বয়স : 53 লিঙ্গ : পুরুষ	XHS1882463 ফটো উপলব্ধ	1020 নাম : জয়ন্ত মাম্মা পিতার নাম: বিশ্বনাথ মাম্মা বাড়ির নং : n0169 বয়স : 44 লিঙ্গ : পুরুষ	FTF2305811 ফটো উপলব্ধ	1021 নাম : প্রশান্ত মাম্মা পিতার নাম: বিশ্বনাথ মাম্মা বাড়ির নং : n0169 বয়স : 43 লিঙ্গ : পুরুষ	FTF2305829 ফটো উপলব্ধ



1022	FTF1506880	1023	XHS2316339	1024	FTF2306124
নাম : রুপকুমার মাল্লা পিতার নাম: বিশ্বনাথ মাল্লা বাড়ির নং : n0159 বয়স : 45 লিঙ্গ : পুরুষ	ফটো উপলব্ধ	নাম : বিশ্বনাথ মাল্লা পিতার নাম: উপেন্দ্রনাথ মাল্লা বাড়ির নং : n0159 বয়স : 75 লিঙ্গ : পুরুষ	ফটো উপলব্ধ	নাম : চম্পা সামন্ত পিতার নাম: সুফল সামন্ত বাড়ির নং : n0158 বয়স : 41 লিঙ্গ : পুরুষ	ফটো উপলব্ধ
1025	XHS2105757	1026	WB/25/176/045316	1027	XHS1584572
নাম : সোমনাথ মাল্লা পিতার নাম: সুনীল মাল্লা বাড়ির নং : এন0158 বয়স : 22 লিঙ্গ : পুরুষ	ফটো উপলব্ধ	নাম : শৈলেন্দ্রনাথ মাল্লা পিতার নাম: সত্যচরণ মাল্লা বাড়ির নং : n0156 বয়স : 54 লিঙ্গ : পুরুষ	ফটো উপলব্ধ	নাম : প্রিয়াক্ষা মাল্লা স্বামীর নাম: কৌশিক মাল্লা বাড়ির নং : n0157 বয়স : 32 লিঙ্গ : মহিলা	ফটো উপলব্ধ
1028	XHS1584598	1029	FTF1278704	1030	FTF1278571
নাম : দেবজানী মাল্লা স্বামীর নাম: প্রশান্ত মাল্লা বাড়ির নং : n0169 বয়স : 32 লিঙ্গ : মহিলা	ফটো উপলব্ধ	নাম : ললিতা মাল্লা স্বামীর নাম: বিশ্বনাথ মাল্লা বাড়ির নং : n0159 বয়স : 61 লিঙ্গ : মহিলা	ফটো উপলব্ধ	নাম : সুনীল মাল্লা পিতার নাম: সনাতন মাল্লা বাড়ির নং : n0158 বয়স : 48 লিঙ্গ : পুরুষ	ফটো উপলব্ধ
1031	XHS1882497	1032	FTF2256477	1033	WB/25/176/045304
নাম : সনাতন মাল্লা পিতার নাম: উপেন্দ্রনাথ মাল্লা বাড়ির নং : n0158 বয়স : 83 লিঙ্গ : পুরুষ	ফটো উপলব্ধ	নাম : উৎপল মাল্লা পিতার নাম: মানিকলাল মাল্লা বাড়ির নং : n0157 বয়স : 42 লিঙ্গ : পুরুষ	ফটো উপলব্ধ	নাম : মানিক মাল্লা পিতার নাম: উপেন মাল্লা বাড়ির নং : n0157 বয়স : 79 লিঙ্গ : পুরুষ	ফটো উপলব্ধ
1034	FTF1279207	1035	XHS1882331	1036	FTF2306132
নাম : মানসী মাল্লা স্বামীর নাম: সুকুমার মাল্লা বাড়ির নং : n0156 বয়স : 45 লিঙ্গ : মহিলা	ফটো উপলব্ধ	নাম : সুকুমার মাল্লা পিতার নাম: সত্যচরণ মাল্লা বাড়ির নং : n0156 বয়স : 51 লিঙ্গ : পুরুষ	ফটো উপলব্ধ	নাম : অনুরূপা মাল্লা স্বামীর নাম: সুনীল মাল্লা বাড়ির নং : n0158 বয়স : 41 লিঙ্গ : মহিলা	ফটো উপলব্ধ
1037	XHS1197508	1038	XHS1331057	1039	WB/25/176/045358
নাম : অনিন্দিতা মাল্লা কর স্বামীর নাম: পিন্টু কর বাড়ির নং : . বয়স : 34 লিঙ্গ : মহিলা	ফটো উপলব্ধ	নাম : পাপিয়া সামন্ত স্বামীর নাম: সৌমেন সামন্ত বাড়ির নং : n0223 বয়স : 31 লিঙ্গ : মহিলা	ফটো উপলব্ধ	নাম : সন্ধ্যা সামন্ত স্বামীর নাম: গৌর সামন্ত বাড়ির নং : n0160 বয়স : 64 লিঙ্গ : মহিলা	ফটো উপলব্ধ
1040	FTF2937217	1041	WB/25/176/045727	1042	XHS1779362
নাম : অনূপ সামন্ত পিতার নাম: গৌর সামন্ত বাড়ির নং : n0160 বয়স : 44 লিঙ্গ : পুরুষ	ফটো উপলব্ধ	নাম : জগন্নাথ সামন্ত পিতার নাম: গোবিন্দ সামন্ত বাড়ির নং : n0161 বয়স : 73 লিঙ্গ : পুরুষ	ফটো উপলব্ধ	নাম : সমিতা সামন্ত স্বামীর নাম: মিতুন সামন্ত বাড়ির নং : এন00 বয়স : 36 লিঙ্গ : মহিলা	ফটো উপলব্ধ
1043	FTF2948123	1044	XHS2079754	1045	WB/25/176/045447
নাম : বল্লি সামন্ত স্বামীর নাম: বাসুদেব সামন্ত বাড়ির নং : n0113 বয়স : 37 লিঙ্গ : মহিলা	ফটো উপলব্ধ	নাম : মাধবী সামন্ত অন্যান্য: পুলিন সামন্ত বাড়ির নং : n0113 বয়স : 62 লিঙ্গ : মহিলা	ফটো উপলব্ধ	নাম : নীতা সামন্ত অন্যান্য: লক্ষীকান্ত সামন্ত বাড়ির নং : n0113 বয়স : 65 লিঙ্গ : মহিলা	ফটো উপলব্ধ
1046	XHS2198133	1047	WB/25/176/045336	1048	XHS0096610
নাম : রীতা সামন্ত স্বামীর নাম: ভজহরি সামন্ত বাড়ির নং : n0112 বয়স : 46 লিঙ্গ : মহিলা	ফটো উপলব্ধ	নাম : মোহন সামন্ত পিতার নাম: সুফল সামন্ত বাড়ির নং : n0118 বয়স : 63 লিঙ্গ : পুরুষ	ফটো উপলব্ধ	নাম : কুজা সামন্ত(গোস্বামী) স্বামীর নাম: তাপস সামন্ত বাড়ির নং : n0118 বয়স : 39 লিঙ্গ : মহিলা	ফটো উপলব্ধ
1049	FTF2682482	1050	WB/25/176/045620	1051	FTF2305951
নাম : তাপস সামন্ত পিতার নাম: বেচারাম সামন্ত বাড়ির নং : n0118 বয়স : 40 লিঙ্গ : পুরুষ	ফটো উপলব্ধ	নাম : লক্ষীকান্ত সামন্ত পিতার নাম: পাঁচকড়ি সামন্ত বাড়ির নং : n0113 বয়স : 70 লিঙ্গ : পুরুষ	ফটো উপলব্ধ	নাম : পলাশ সামন্ত পিতার নাম: পুলিন সামন্ত বাড়ির নং : n0113 বয়স : 41 লিঙ্গ : পুরুষ	ফটো উপলব্ধ



1052 নাম : রাসমনী সামন্ত স্বামীর নাম: দুলাল সামন্ত বাড়ির নং : n0111 বয়স : 68 লিঙ্গ : মহিলা	WB/25/176/045309	1053 নাম : পূজা সামন্ত স্বামীর নাম: প্রসাদ সামন্ত বাড়ির নং : n0110 বয়স : 30 লিঙ্গ : মহিলা	XHS1565423	1054 নাম : প্রসাদ সামন্ত পিতার নাম: মৃত্যুঞ্জয় সামন্ত বাড়ির নং : n0110 বয়স : 43 লিঙ্গ : পুরুষ	FTF1919802
1055 নাম : ছায়া সামন্ত স্বামীর নাম: মৃত্যুঞ্জয় সামন্ত বাড়ির নং : n0109 বয়স : 64 লিঙ্গ : মহিলা	WB/25/176/045286	1056 নাম : পিনু সামন্ত পিতার নাম: সতীশ সামন্ত বাড়ির নং : n0108 বয়স : 52 লিঙ্গ : পুরুষ	FTF0093427	1057 নাম : রঞ্জিতা সামন্ত স্বামীর নাম: সুজয় সামন্ত বাড়ির নং : n0108 বয়স : 46 লিঙ্গ : মহিলা	FTF2757540
1058 নাম : সুজয় সামন্ত পিতার নাম: সতীশ সামন্ত বাড়ির নং : n0108 বয়স : 57 লিঙ্গ : পুরুষ	WB/25/176/045011	1059 নাম : সতীশ সামন্ত পিতার নাম: সুধীর সামন্ত বাড়ির নং : n0108 বয়স : 84 লিঙ্গ : পুরুষ	WB/25/176/045264	1060 নাম : কুমা সামন্ত (জানা) স্বামীর নাম: উৎপল সামন্ত বাড়ির নং : n0107 বয়স : 35 লিঙ্গ : মহিলা	XHS1199991
1061 নাম : উৎপল সামন্ত পিতার নাম: রতিকান্ত সামন্ত বাড়ির নং : n0107 বয়স : 51 লিঙ্গ : পুরুষ	WB/25/176/045306	1062 নাম : গৌতম সামন্ত পিতার নাম: রতিকান্ত সামন্ত বাড়ির নং : খেমপুর বয়স : 50 লিঙ্গ : পুরুষ	XHS2263168	1063 নাম : রীতা সামন্ত স্বামীর নাম: উত্তম সামন্ত বাড়ির নং : n0107 বয়স : 48 লিঙ্গ : মহিলা	FTF1279488
1064 নাম : মুক্তাবালা সামন্ত স্বামীর নাম: রতিকান্ত সামন্ত বাড়ির নং : n0107 বয়স : 81 লিঙ্গ : মহিলা	WB/25/176/045285	1065 নাম : রতিকান্ত সামন্ত পিতার নাম: সুধীর সামন্ত বাড়ির নং : n0107 বয়স : 89 লিঙ্গ : পুরুষ	WB/25/176/045213	1066 নাম : সোমা সামন্ত স্বামীর নাম: অভিজিৎ সামন্ত বাড়ির নং : n0106 বয়স : 46 লিঙ্গ : মহিলা	FTF2305852
1067 নাম : অভিজিৎ সামন্ত পিতার নাম: শশধর সামন্ত বাড়ির নং : n0106 বয়স : 46 লিঙ্গ : পুরুষ	FTF1278837	1068 নাম : মাধবী সামন্ত স্বামীর নাম: বিশ্বজিত সামন্ত বাড়ির নং : n0106 বয়স : 45 লিঙ্গ : মহিলা	FTF2305860	1069 নাম : বিশ্বজিত সামন্ত পিতার নাম: শশধর সামন্ত বাড়ির নং : n0106 বয়স : 54 লিঙ্গ : পুরুষ	WB/25/176/045712
1070 নাম : আরতী সামন্ত স্বামীর নাম: শশধর সামন্ত বাড়ির নং : n0106 বয়স : 73 লিঙ্গ : মহিলা	XHS1882356	1071 নাম : টুঙ্গা সামন্ত স্বামীর নাম: সুনীল সামন্ত বাড়ির নং : n0105 বয়স : 33 লিঙ্গ : মহিলা	XHS1329960	1072 নাম : সুনীল সামন্ত পিতার নাম: দুলাল সামন্ত বাড়ির নং : n0105 বয়স : 39 লিঙ্গ : পুরুষ	FTF2306140
1073 নাম : সুমন্ত সামন্ত পিতার নাম: উত্তম সামন্ত বাড়ির নং : নং107 বয়স : 23 লিঙ্গ : পুরুষ	XHS2021301	1074 নাম : পায়েল সামন্ত পিতার নাম: অভিজিৎ সামন্ত বাড়ির নং : এন001 বয়স : 21 লিঙ্গ : মহিলা	XHS2163087	1075 নাম : সোহন সামন্ত পিতার নাম: সমর সামন্ত বাড়ির নং : এন0089 বয়স : 21 লিঙ্গ : পুরুষ	XHS2163194
1076 নাম : সন্দীপ সামন্ত পিতার নাম: সুশীল সামন্ত বাড়ির নং : n0117 বয়স : 28 লিঙ্গ : পুরুষ	XHS1584440	1077 নাম : সর্বানন্দ সামন্ত পিতার নাম: শ্যামসুন্দর সামন্ত বাড়ির নং : n0118 বয়স : 28 লিঙ্গ : পুরুষ	XHS1584416	1078 নাম : গুভেন্দু সামন্ত পিতার নাম: সুভাষ সামন্ত বাড়ির নং : n0122 বয়স : 31 লিঙ্গ : পুরুষ	XHS1584473
1079 নাম : পাপিয়া সামন্ত স্বামীর নাম: শ্রীমন্ত সামন্ত বাড়ির নং : n0121 বয়স : 30 লিঙ্গ : মহিলা	XHS1584499	1080 নাম : দীপা সামন্ত স্বামীর নাম: শৈলেন সামন্ত বাড়ির নং : n0121 বয়স : 44 লিঙ্গ : মহিলা	FTF2305969	1081 নাম : অনীতা সামন্ত স্বামীর নাম: তপন সামন্ত বাড়ির নং : n0120 বয়স : 71 লিঙ্গ : মহিলা	WB/25/176/045200



1082	WB/25/176/045156	নাম : তপন সামন্ত পিতার নাম: হলধর সামন্ত বাড়ির নং : n0120 বয়স : 76 লিঙ্গ : পুরুষ	ফটো উপলব্ধ	1083	WB/25/176/045278	নাম : তিলোকবালা সামন্ত স্বামীর নাম: হলধর সামন্ত বাড়ির নং : n0120 বয়স : 86 লিঙ্গ : মহিলা	ফটো উপলব্ধ	1084	XHS1498195	নাম : শান্তি সামন্ত পিতার নাম: ভজহরি সামন্ত বাড়ির নং : n0112 বয়স : 31 লিঙ্গ : পুরুষ	ফটো উপলব্ধ
1085	XHS1265685	নাম : অমির সামন্ত পিতার নাম: যুধিষ্ঠির সামন্ত বাড়ির নং : n0116 বয়স : 32 লিঙ্গ : পুরুষ	ফটো উপলব্ধ	1086	XHS1923424	নাম : লতিকা সামন্ত স্বামীর নাম: অজিত সামন্ত বাড়ির নং : n0118 বয়স : 55 লিঙ্গ : মহিলা	ফটো উপলব্ধ	1087	XHS1882570	নাম : গণেশ সামন্ত পিতার নাম: যামিনী সামন্ত বাড়ির নং : n0119 বয়স : 64 লিঙ্গ : পুরুষ	ফটো উপলব্ধ
1088	XHS1199983	নাম : উজ্জল সামন্ত পিতার নাম: বাবলু সামন্ত বাড়ির নং : n0107 বয়স : 35 লিঙ্গ : পুরুষ	ফটো উপলব্ধ	1089	XHS2184513	নাম : সঞ্জয় সামন্ত পিতার নাম: হারাধন সামন্ত বাড়ির নং : n0121 বয়স : 45 লিঙ্গ : পুরুষ	ফটো উপলব্ধ	1090	FTF2305845	নাম : পলি সামন্ত স্বামীর নাম: চম্পা সামন্ত বাড়ির নং : n0118 বয়স : 38 লিঙ্গ : মহিলা	ফটো উপলব্ধ
1091	FTF1509264	নাম : ভূতনাথ সামন্ত পিতার নাম: কার্তিক সামন্ত বাড়ির নং : n0133 বয়স : 49 লিঙ্গ : পুরুষ	ফটো উপলব্ধ	1092	WB/25/176/045187	নাম : গণেশ সামন্ত পিতার নাম: নিতাই সামন্ত বাড়ির নং : n0133 বয়স : 71 লিঙ্গ : পুরুষ	ফটো উপলব্ধ	1093	XHS1101815	নাম : সজল সামন্ত পিতার নাম: বৈকুণ্ঠ সামন্ত বাড়ির নং : n0124 বয়স : 34 লিঙ্গ : পুরুষ	ফটো উপলব্ধ
1094	FTF2306173	নাম : লক্ষী সামন্ত স্বামীর নাম: তরনী সামন্ত বাড়ির নং : n0124 বয়স : 40 লিঙ্গ : মহিলা	ফটো উপলব্ধ	1095	WB/25/176/045356	নাম : তরনী সামন্ত পিতার নাম: মুকুন্দ সামন্ত বাড়ির নং : n0124 বয়স : 57 লিঙ্গ : পুরুষ	ফটো উপলব্ধ	1096	XHS2079739	নাম : মন্দাকিনী সামন্ত স্বামীর নাম: বৈকুণ্ঠ সামন্ত বাড়ির নং : n0124 বয়স : 53 লিঙ্গ : মহিলা	ফটো উপলব্ধ
1097	FTF2682532	নাম : সোনালী সামন্ত স্বামীর নাম: সৌরভ সামন্ত বাড়ির নং : n0124 বয়স : 44 লিঙ্গ : মহিলা	ফটো উপলব্ধ	1098	FTF1919794	নাম : সৌরভ সামন্ত পিতার নাম: রবীন্দ্রনাথ সামন্ত বাড়ির নং : n0124 বয়স : 44 লিঙ্গ : পুরুষ	ফটো উপলব্ধ	1099	WB/25/176/045446	নাম : সন্ধ্যা সামন্ত স্বামীর নাম: রবীন্দ্রনাথ সামন্ত বাড়ির নং : n0124 বয়স : 67 লিঙ্গ : মহিলা	ফটো উপলব্ধ
1100	WB/25/176/045352	নাম : রবীন্দ্রনাথ সামন্ত পিতার নাম: মুকুন্দরাম সামন্ত বাড়ির নং : n0124 বয়স : 73 লিঙ্গ : পুরুষ	ফটো উপলব্ধ	1101	XHS1199868	নাম : টুঙ্গা সামন্ত স্বামীর নাম: অদ্বৈতা সামন্ত বাড়ির নং : n0123 বয়স : 37 লিঙ্গ : মহিলা	ফটো উপলব্ধ	1102	WB/25/176/045641	নাম : সুভাষ সামন্ত পিতার নাম: বিষ্ণু সামন্ত বাড়ির নং : n0122 বয়স : 57 লিঙ্গ : পুরুষ	ফটো উপলব্ধ
1103	FTF2880268	নাম : গুণধর সামন্ত পিতার নাম: হারাধন সামন্ত বাড়ির নং : n0121 বয়স : 38 লিঙ্গ : পুরুষ	ফটো উপলব্ধ	1104	XHS1044627	নাম : সোমা সামন্ত স্বামীর নাম: সঞ্জয় সামন্ত বাড়ির নং : n0121 বয়স : 36 লিঙ্গ : মহিলা	ফটো উপলব্ধ	1105	WB/25/176/045199	নাম : আশালতা সামন্ত স্বামীর নাম: হারাধন সামন্ত বাড়ির নং : n0121 বয়স : 71 লিঙ্গ : মহিলা	ফটো উপলব্ধ
1106	WB/25/176/045212	নাম : হারাধন সামন্ত পিতার নাম: মেধর সামন্ত বাড়ির নং : n0121 বয়স : 76 লিঙ্গ : পুরুষ	ফটো উপলব্ধ	1107	XHS1584432	নাম : মমি সামন্ত স্বামীর নাম: প্রদীপ সামন্ত বাড়ির নং : n0115 বয়স : 30 লিঙ্গ : মহিলা	ফটো উপলব্ধ	1108	WB/25/176/045746	নাম : স্বপন সামন্ত পিতার নাম: হলধর সামন্ত বাড়ির নং : n0120 বয়স : 66 লিঙ্গ : পুরুষ	ফটো উপলব্ধ
1109	WB/25/176/045238	নাম : মাধবী সামন্ত স্বামীর নাম: স্বপন সামন্ত বাড়ির নং : n0120 বয়স : 62 লিঙ্গ : মহিলা	ফটো উপলব্ধ	1110	WB/25/176/045073	নাম : বিকাশ সামন্ত পিতার নাম: হলধর সামন্ত বাড়ির নং : n0120 বয়স : 58 লিঙ্গ : পুরুষ	ফটো উপলব্ধ	1111	FTF0093021	নাম : পূর্ণিমা সামন্ত স্বামীর নাম: বিকাশ সামন্ত বাড়ির নং : n0120 বয়স : 51 লিঙ্গ : মহিলা	ফটো উপলব্ধ



1112	WB/25/176/045379	নাম : বাদল সামন্ত পিতার নাম: মেথর সামন্ত বাড়ির নং : n0121 বয়স : 83 লিঙ্গ : পুরুষ	ফটো উপলব্ধ	1113	WB/25/176/045201	নাম : কনক সামন্ত স্বামীর নাম: বাদল সামন্ত বাড়ির নং : n0121 বয়স : 76 লিঙ্গ : মহিলা	ফটো উপলব্ধ	1114	XHS1882539	নাম : শৈলেন সামন্ত পিতার নাম: বাদল সামন্ত বাড়ির নং : n0121 বয়স : 55 লিঙ্গ : পুরুষ	ফটো উপলব্ধ
1115	FTF2305977	নাম : শ্রীমত সামন্ত পিতার নাম: হারাধন সামন্ত বাড়ির নং : n0121 বয়স : 43 লিঙ্গ : পুরুষ	ফটো উপলব্ধ	1116	XHS2233492	নাম : সাগর সামন্ত পিতার নাম: শৈলেন সামন্ত বাড়ির নং : এন0121 বয়স : 20 লিঙ্গ : পুরুষ	ফটো উপলব্ধ	1117	WB/25/176/045303	নাম : সুলতা সামন্ত স্বামীর নাম: সুভাষ সামন্ত বাড়ির নং : n0122 বয়স : 51 লিঙ্গ : মহিলা	ফটো উপলব্ধ
1118	XHS1101880	নাম : সুদিশু সামন্ত পিতার নাম: সুভাষ সামন্ত বাড়ির নং : n0122 বয়স : 35 লিঙ্গ : পুরুষ	ফটো উপলব্ধ	1119	FTF2682508	নাম : সুজাতা সামন্ত স্বামীর নাম: সমর সামন্ত বাড়ির নং : n0122 বয়স : 39 লিঙ্গ : মহিলা	ফটো উপলব্ধ	1120	WB/25/176/045375	নাম : অদৈতা সামন্ত পিতার নাম: শম্ভুনাথ সামন্ত বাড়ির নং : n0123 বয়স : 54 লিঙ্গ : পুরুষ	ফটো উপলব্ধ
1121	XHS1882364	নাম : ভবতারন সামন্ত পিতার নাম: কাঙ্গালী সামন্ত বাড়ির নং : n0123 বয়স : 69 লিঙ্গ : পুরুষ	ফটো উপলব্ধ	1122	XHS0096859	নাম : মিঠুন সামন্ত পিতার নাম: ভবতারন সামন্ত বাড়ির নং : n0123 বয়স : 37 লিঙ্গ : পুরুষ	ফটো উপলব্ধ	1123	XHS2079762	নাম : বৈকুণ্ঠ সামন্ত পিতার নাম: মুকুন্দ সামন্ত বাড়ির নং : n0124 বয়স : 65 লিঙ্গ : পুরুষ	ফটো উপলব্ধ
1124	WB/25/176/045520	নাম : পারুল সামন্ত স্বামীর নাম: গণেশ সামন্ত বাড়ির নং : n0133 বয়স : 66 লিঙ্গ : মহিলা	ফটো উপলব্ধ	1125	WB/25/176/045566	নাম : কার্তিক সামন্ত পিতার নাম: নিতাই সামন্ত বাড়ির নং : n0133 বয়স : 63 লিঙ্গ : পুরুষ	ফটো উপলব্ধ	1126	WB/25/176/045522	নাম : অনিমা সামন্ত স্বামীর নাম: কার্তিক সামন্ত বাড়ির নং : n0133 বয়স : 59 লিঙ্গ : মহিলা	ফটো উপলব্ধ
1127	FTF2948115	নাম : প্রণবিকা স্বামীর নাম: চাঁদু সামন্ত বাড়ির নং : n0133 বয়স : 38 লিঙ্গ : মহিলা	ফটো উপলব্ধ	1128	WB/25/176/045541	নাম : গৌর সামন্ত পিতার নাম: গোবিন্দ সামন্ত বাড়ির নং : n0160 বয়স : 69 লিঙ্গ : পুরুষ	ফটো উপলব্ধ	1129	FTF2305902	নাম : চাঁদু সামন্ত পিতার নাম: গণেশ সামন্ত বাড়ির নং : n0133 বয়স : 42 লিঙ্গ : পুরুষ	ফটো উপলব্ধ
1130	FTF0092809	নাম : ছবিতা সামন্ত স্বামীর নাম: সুনীল সামন্ত বাড়ির নং : n0133 বয়স : 52 লিঙ্গ : মহিলা	ফটো উপলব্ধ	1131	WB/25/176/045338	নাম : অনীতা সামন্ত স্বামীর নাম: জগন্নাথ সামন্ত বাড়ির নং : n0161 বয়স : 67 লিঙ্গ : মহিলা	ফটো উপলব্ধ	1132	FTF2682516	নাম : অমিত সামন্ত পিতার নাম: জগন্নাথ সামন্ত বাড়ির নং : n0161 বয়স : 39 লিঙ্গ : পুরুষ	ফটো উপলব্ধ
1133	FTF2880243	নাম : সমরেশ সামন্ত পিতার নাম: লক্ষ্মীকান্ত সামন্ত বাড়ির নং : n0162 বয়স : 39 লিঙ্গ : পুরুষ	ফটো উপলব্ধ	1134	XHS1265735	নাম : সৌমেন সামন্ত পিতার নাম: লক্ষ্মীকান্ত সামন্ত বাড়ির নং : n0162 বয়স : 34 লিঙ্গ : পুরুষ	ফটো উপলব্ধ	1135	XHS1663335	নাম : প্রিয়া সামন্ত স্বামীর নাম: অমিত সামন্ত বাড়ির নং : n0206 বয়স : 27 লিঙ্গ : মহিলা	ফটো উপলব্ধ
1136	XHS1663285	নাম : রুমা সামন্ত স্বামীর নাম: ভূতনাথ সামন্ত বাড়ির নং : n0201 বয়স : 33 লিঙ্গ : মহিলা	ফটো উপলব্ধ	1137	XHS1101773	নাম : বিদ্যুৎ সামন্ত পিতার নাম: শশাঙ্ক সামন্ত বাড়ির নং : n0105 বয়স : 35 লিঙ্গ : পুরুষ	ফটো উপলব্ধ	1138	XHS2248599	নাম : প্রিয়াঙ্কা দাস সামন্ত স্বামীর নাম: বিদ্যুৎ সামন্ত বাড়ির নং : এন0105 বয়স : 21 লিঙ্গ : মহিলা	ফটো উপলব্ধ
1139	WB/25/176/045002	নাম : বাবলু সামন্ত পিতার নাম: রতিকান্ত সামন্ত বাড়ির নং : n0107 বয়স : 63 লিঙ্গ : পুরুষ	ফটো উপলব্ধ	1140	WB/25/176/045452	নাম : বাসন্তী সামন্ত স্বামীর নাম: বাবলু সামন্ত বাড়ির নং : n0107 বয়স : 56 লিঙ্গ : মহিলা	ফটো উপলব্ধ	1141	WB/25/176/045688	নাম : উত্তম সামন্ত পিতার নাম: রতিকান্ত সামন্ত বাড়ির নং : n0107 বয়স : 58 লিঙ্গ : পুরুষ	ফটো উপলব্ধ



1142 নাম : প্রিয়াঙ্কা সামন্ত স্বামীর নাম: পিন্টু সামন্ত বাড়ির নং : n0108 বয়স : 31 লিঙ্গ : মহিলা	XHS1565415 ফটো উপলব্ধ	1143 নাম : মৃত্যঞ্জয় সামন্ত পিতার নাম: সুধীর সামন্ত বাড়ির নং : n0109 বয়স : 70 লিঙ্গ : পুরুষ	WB/25/176/045404 ফটো উপলব্ধ	1144 নাম : দিলীপ সামন্ত পিতার নাম: দুলাল সামন্ত বাড়ির নং : n0111 বয়স : 38 লিঙ্গ : পুরুষ	FTF2682540 ফটো উপলব্ধ
1145 নাম : টিয়া সামন্ত স্বামীর নাম: দিলীপ সামন্ত বাড়ির নং : n0111 বয়স : 37 লিঙ্গ : মহিলা	XHS1424191 ফটো উপলব্ধ	1146 নাম : ভজহরি সামন্ত পিতার নাম: সুফল সামন্ত বাড়ির নং : n0112 বয়স : 62 লিঙ্গ : পুরুষ	WB/25/176/045663 ফটো উপলব্ধ	1147 নাম : পুলিন সামন্ত পিতার নাম: পাচকড়ি সামন্ত বাড়ির নং : n0113 বয়স : 73 লিঙ্গ : পুরুষ	FTF1278977 ফটো উপলব্ধ
1148 নাম : যুধিষ্ঠির সামন্ত পিতার নাম: শীতল সামন্ত বাড়ির নং : n0116 বয়স : 66 লিঙ্গ : পুরুষ	WB/25/176/045335 ফটো উপলব্ধ	1149 নাম : সুদীপ সামন্ত পিতার নাম: যুধিষ্ঠির সামন্ত বাড়ির নং : n0116 বয়স : 33 লিঙ্গ : পুরুষ	XHS1199926 ফটো উপলব্ধ	1150 নাম : মমতা সামন্ত স্বামীর নাম: সুদীপ সামন্ত বাড়ির নং : n0116 বয়স : 32 লিঙ্গ : মহিলা	XHS1565399 ফটো উপলব্ধ
1151 নাম : ভীম চন্দ্র সামন্ত পিতার নাম: শীতল সামন্ত বাড়ির নং : n0116 বয়স : 59 লিঙ্গ : পুরুষ	XHS1882596 ফটো উপলব্ধ	1152 নাম : নমিতা সামন্ত স্বামীর নাম: ভীম সামন্ত বাড়ির নং : n0116 বয়স : 49 লিঙ্গ : মহিলা	FTF1509876 ফটো উপলব্ধ	1153 নাম : নবকুমার সামন্ত পিতার নাম: শীতল সামন্ত বাড়ির নং : n0116 বয়স : 50 লিঙ্গ : পুরুষ	XHS2314318 ফটো উপলব্ধ
1154 নাম : শ্যামলী সামন্ত স্বামীর নাম: নবকুমার সামন্ত বাড়ির নং : n0116 বয়স : 44 লিঙ্গ : মহিলা	FTF2305944 ফটো উপলব্ধ	1155 নাম : কুশদেব সামন্ত পিতার নাম: শীতল সামন্ত বাড়ির নং : n0116 বয়স : 42 লিঙ্গ : পুরুষ	FTF2880250 ফটো উপলব্ধ	1156 নাম : মৌচুসী সামন্ত স্বামীর নাম: কুশদেব সামন্ত বাড়ির নং : n0116 বয়স : 39 লিঙ্গ : মহিলা	XHS1199942 ফটো উপলব্ধ
1157 নাম : দিপালী সামন্ত স্বামীর নাম: যুধিষ্ঠির সামন্ত বাড়ির নং : n0116 বয়স : 59 লিঙ্গ : মহিলা	WB/25/176/045168 ফটো উপলব্ধ	1158 নাম : শ্রীমন্ত হাইত পিতার নাম: পরেশ হাইত বাড়ির নং : n0116 বয়স : 33 লিঙ্গ : পুরুষ	XHS1265743 ফটো উপলব্ধ	1159 নাম : রুপা সামন্ত স্বামীর নাম: রামপদ সামন্ত বাড়ির নং : n0117 বয়স : 82 লিঙ্গ : মহিলা	WB/25/176/045762 ফটো উপলব্ধ
1160 নাম : সুশীল সামন্ত পিতার নাম: রামপদ সামন্ত বাড়ির নং : n0117 বয়স : 55 লিঙ্গ : পুরুষ	WB/25/176/045713 ফটো উপলব্ধ	1161 নাম : বর্না সামন্ত স্বামীর নাম: সুশীল সামন্ত বাড়ির নং : n0117 বয়স : 52 লিঙ্গ : মহিলা	WB/25/176/045302 ফটো উপলব্ধ	1162 নাম : মায়ী সামন্ত স্বামীর নাম: বেচারাম সামন্ত বাড়ির নং : n0118 বয়স : 69 লিঙ্গ : মহিলা	WB/25/176/045014 ফটো উপলব্ধ
1163 নাম : মিতা সামন্ত স্বামীর নাম: মোহন সামন্ত বাড়ির নং : n0118 বয়স : 51 লিঙ্গ : মহিলা	FTF0092528 ফটো উপলব্ধ	1164 নাম : শ্যামসুন্দর সামন্ত পিতার নাম: সুফল সামন্ত বাড়ির নং : n0118 বয়স : 59 লিঙ্গ : পুরুষ	WB/25/176/045292 ফটো উপলব্ধ	1165 নাম : প্রতিমা সামন্ত স্বামীর নাম: শ্যামসুন্দর সামন্ত বাড়ির নং : n0118 বয়স : 54 লিঙ্গ : মহিলা	WB/25/176/045261 ফটো উপলব্ধ
1166 নাম : মহেন্দ্র সামন্ত পিতার নাম: শ্যামসুন্দর সামন্ত বাড়ির নং : n0118 বয়স : 33 লিঙ্গ : পুরুষ	XHS1265693 ফটো উপলব্ধ	1167 নাম : রাজ কুমার সামন্ত মায়ের নাম: লতিকা সামন্ত বাড়ির নং : n0118 বয়স : 35 লিঙ্গ : মহিলা	XHS1101831 ফটো উপলব্ধ	1168 নাম : প্রবিতা সামন্ত স্বামীর নাম: গণেশ সামন্ত বাড়ির নং : n0119 বয়স : 61 লিঙ্গ : মহিলা	XHS1882588 ফটো উপলব্ধ
1169 নাম : শ্রীকান্ত সামন্ত পিতার নাম: যামিনী সামন্ত বাড়ির নং : n0119 বয়স : 63 লিঙ্গ : পুরুষ	XHS1882729 ফটো উপলব্ধ	1170 নাম : অঞ্জলি সামন্ত স্বামীর নাম: শ্রীকান্ত সামন্ত বাড়ির নং : n0119 বয়স : 56 লিঙ্গ : মহিলা	WB/25/176/045428 ফটো উপলব্ধ	1171 নাম : কার্তিক সামন্ত পিতার নাম: শ্রীকান্ত সামন্ত বাড়ির নং : n0119 বয়স : 35 লিঙ্গ : পুরুষ	XHS1101914 ফটো উপলব্ধ

1172	XHS1329887	ফটো উপলব্ধ	1173	XHS1882372	ফটো উপলব্ধ	1174	FTF2306157	ফটো উপলব্ধ
নাম : সুমন সামন্ত পিতার নাম: লক্ষীকান্ত সামন্ত বাড়ির নং : n0113 বয়স : 30 লিঙ্গ : পুরুষ			নাম : শ্রীদাম সামন্ত পিতার নাম: পাঁচকড়ি সামন্ত বাড়ির নং : n0113 বয়স : 57 লিঙ্গ : পুরুষ			নাম : প্রতিমা সামন্ত স্বামীর নাম: শ্রীদাম সামন্ত বাড়ির নং : n0113 বয়স : 42 লিঙ্গ : মহিলা		
1175	WB/25/176/045621	ফটো উপলব্ধ	1176	WB/25/176/045339	ফটো উপলব্ধ	1177	WB/25/176/045145	ফটো উপলব্ধ
নাম : বাসুদেব সামন্ত পিতার নাম: পাঁচকড়ি সামন্ত বাড়ির নং : n0113 বয়স : 46 লিঙ্গ : পুরুষ			নাম : বিভাবতী সামন্ত স্বামীর নাম: লক্ষীকান্ত সামন্ত বাড়ির নং : n0114 বয়স : 61 লিঙ্গ : মহিলা			নাম : অদৈত্য সামন্ত পিতার নাম: গোবিন্দ সামন্ত বাড়ির নং : n0114 বয়স : 59 লিঙ্গ : পুরুষ		
1178	WB/25/176/045135	ফটো উপলব্ধ	1179	XHS1265719	ফটো উপলব্ধ	1180	WB/25/176/045433	ফটো উপলব্ধ
নাম : রেবা সামন্ত স্বামীর নাম: অদৈত্য সামন্ত বাড়ির নং : n0114 বয়স : 53 লিঙ্গ : মহিলা			নাম : পিন্টু সামন্ত পিতার নাম: অদৈত্য সামন্ত বাড়ির নং : n0114 বয়স : 33 লিঙ্গ : পুরুষ			নাম : শিবরাম সামন্ত পিতার নাম: কাঙ্গালী সামন্ত বাড়ির নং : n0115 বয়স : 86 লিঙ্গ : পুরুষ		
1181	FTF2757508	ফটো উপলব্ধ	1182	FTF2682490	ফটো উপলব্ধ	#2 1183	XHS1938000	ফটো উপলব্ধ
নাম : মিনতি সামন্ত স্বামীর নাম: শিবনাথ সামন্ত বাড়ির নং : n0115 বয়স : 65 লিঙ্গ : মহিলা			নাম : প্রদীপ সামন্ত পিতার নাম: শিবনাথ সামন্ত বাড়ির নং : n0115 বয়স : 38 লিঙ্গ : পুরুষ			নাম : তিয়াশা কর স্বামীর নাম: দেবব্রত কর বাড়ির নং : এন0125 বয়স : 24 লিঙ্গ : মহিলা		
1184	XHS1676576	ফটো উপলব্ধ	1185	XHS2286425	ফটো উপলব্ধ	1186	XHS2288629	ফটো উপলব্ধ
নাম : অর্পিতা দাস পিতার নাম: নরহরি দাস বাড়ির নং : এন0091 বয়স : 27 লিঙ্গ : মহিলা			নাম : সহেলি কর পিতার নাম: অমল কুমার কর বাড়ির নং : এন0136 বয়স : 19 লিঙ্গ : মহিলা			নাম : দীপ জানা পিতার নাম: সঞ্জয় কুমার জানা বাড়ির নং : এন0166 বয়স : 19 লিঙ্গ : পুরুষ		
1187	XHS2290344	ফটো উপলব্ধ	1188	XHS2290757	ফটো উপলব্ধ	1189	XHS2313674	ফটো উপলব্ধ
নাম : অনন্যা মাইতি পিতার নাম: স্বপন মাইতি বাড়ির নং : এন0131 বয়স : 19 লিঙ্গ : মহিলা			নাম : প্রসেনজিৎ গৌড় পিতার নাম: মহাদেব গৌড় বাড়ির নং : এন0015 বয়স : 20 লিঙ্গ : পুরুষ			নাম : সায়ন মান্না পিতার নাম: সুকুমার মান্না বাড়ির নং : এন001 বয়স : 21 লিঙ্গ : পুরুষ		
1190	XHS2319283	ফটো উপলব্ধ	1191	XHS2319853	ফটো উপলব্ধ	1192	XHS2320372	ফটো উপলব্ধ
নাম : উসোসী জানা পিতার নাম: প্রবীর জানা বাড়ির নং : এন0167 বয়স : 19 লিঙ্গ : মহিলা			নাম : পায়েল কর স্বামীর নাম: স্বরূপ কর বাড়ির নং : এন01 বয়স : 19 লিঙ্গ : মহিলা			নাম : বর্ষা কর স্বামীর নাম: দেবশীষ কর বাড়ির নং : এন01 বয়স : 23 লিঙ্গ : মহিলা		
1193	XHS2320356	ফটো উপলব্ধ	1194	XHS2321073	ফটো উপলব্ধ	1195	XHS2321057	ফটো উপলব্ধ
নাম : শিল্পাশ্রী কর স্বামীর নাম: নিরঞ্জন কর বাড়ির নং : এন001 বয়স : 23 লিঙ্গ : মহিলা			নাম : সীতমা কর পিতার নাম: প্রভাস কর বাড়ির নং : এন01 বয়স : 20 লিঙ্গ : মহিলা			নাম : প্রতিমা কর পিতার নাম: প্রভাস কর বাড়ির নং : এন01 বয়স : 22 লিঙ্গ : মহিলা		





1196	2	XHS2332740	ফটো উপলব্ধ	নাম : রিজু জানা পিতার নাম: জয়দেব জানা বাড়ির নং : এন0173 বয়স : 18 লিঙ্গ : পুরুষ	1197	2	XHS2332914	ফটো উপলব্ধ	নাম : তুষা জানা পিতার নাম: চাঁদু জানা বাড়ির নং : দক্ষিণপাড়া বয়স : 18 লিঙ্গ : মহিলা	1198	2	XHS2333557	ফটো উপলব্ধ	নাম : দীপকর গৌড় পিতার নাম: মহাদেব গৌড় বাড়ির নং : এন044 বয়স : 18 লিঙ্গ : পুরুষ
1199	2	XHS2333573	ফটো উপলব্ধ	নাম : রীমা সামন্ত পিতার নাম: শ্রীদাম সামন্ত বাড়ির নং : নং113 বয়স : 18 লিঙ্গ : মহিলা	1200	2	XHS2333581	ফটো উপলব্ধ	নাম : অঙ্কিতা সামন্ত পিতার নাম: অদ্বৈত সামন্ত বাড়ির নং : 123 বয়স : 18 লিঙ্গ : মহিলা	1201	2	XHS2336741	ফটো উপলব্ধ	নাম : কেয়া জানা স্বামীর নাম: শান্তি নাথ জানা বাড়ির নং : খেমপুর বয়স : 36 লিঙ্গ : মহিলা
1202	2	XHS2336766	ফটো উপলব্ধ	নাম : রাহুল মান্না পিতার নাম: জয়ন্ত মান্না বাড়ির নং : খেমপুর বয়স : 18 লিঙ্গ : পুরুষ	1203	2	XHS2336774	ফটো উপলব্ধ	নাম : প্রীতি মান্না পিতার নাম: প্রফুল্ল মান্না বাড়ির নং : খেমপুর বয়স : 18 লিঙ্গ : মহিলা	1204	2	XHS2336824	ফটো উপলব্ধ	নাম : আগমণি জানা পিতার নাম: দিলীপ জানা বাড়ির নং : খেমপুর বয়স : 19 লিঙ্গ : মহিলা
1205	1	XHS2339174	ফটো উপলব্ধ	নাম : অর্পিতা বেরা পিতার নাম: মদন চন্দ্র বেরা বাড়ির নং : এন0085 বয়স : 18 লিঙ্গ : মহিলা	1206	1	XHS2339240	ফটো উপলব্ধ	নাম : কোয়েল হাইত পিতার নাম: অষ্টপদ হাইত বাড়ির নং : এন0048 বয়স : 20 লিঙ্গ : মহিলা	1207	1	XHS2339257	ফটো উপলব্ধ	নাম : পায়েল অধিকারী স্বামীর নাম: অভিজিৎ অধিকারী বাড়ির নং : এন0006 বয়স : 18 লিঙ্গ : মহিলা
1208	1	XHS2339265	ফটো উপলব্ধ	নাম : পূর্ণিমা অধিকারী স্বামীর নাম: জগন্নাথ অধিকারী বাড়ির নং : এন0002 বয়স : 21 লিঙ্গ : মহিলা	1209	1	XHS2339307	ফটো উপলব্ধ	নাম : তুষা মাইতি পিতার নাম: সনাতন মাইতি বাড়ির নং : এন0039 বয়স : 18 লিঙ্গ : মহিলা	1210	1	XHS2339315	ফটো উপলব্ধ	নাম : তুহিনা হাইত পিতার নাম: মধুসূদন হাইত বাড়ির নং : এন0042 বয়স : 18 লিঙ্গ : মহিলা
1211	2	XHS2341832	ফটো উপলব্ধ	নাম : নেহা সামন্ত পিতার নাম: সুজয় সামন্ত বাড়ির নং : এন0108 বয়স : 19 লিঙ্গ : মহিলা	1212	2	XHS2345965	ফটো উপলব্ধ	নাম : প্রণয় সামন্ত পিতার নাম: গৌতম সামন্ত বাড়ির নং : এন0107 বয়স : 20 লিঙ্গ : পুরুষ	1213	2	XHS2346039	ফটো উপলব্ধ	নাম : কুন্তল মাইতি পিতার নাম: বিভাস মাইতি বাড়ির নং : এন0131 বয়স : 18 লিঙ্গ : পুরুষ
1214	2	XHS2346054	ফটো উপলব্ধ	নাম : সুমনা কর পিতার নাম: শ্যামল কর বাড়ির নং : এন0130 বয়স : 18 লিঙ্গ : মহিলা	1215	2	XHS2351245	ফটো উপলব্ধ	নাম : অর্পণ জানা পিতার নাম: ভূতনাথ জানা বাড়ির নং : এন00164 বয়স : 19 লিঙ্গ : পুরুষ	1216	1	XHS2351666	ফটো উপলব্ধ	নাম : লিসা কর্মকার স্বামীর নাম: সুশান্ত কর্মকার বাড়ির নং : এন56 বয়স : 18 লিঙ্গ : মহিলা
1217	2	XHS2366896	ফটো উপলব্ধ	নাম : মেঘনাথ সামন্ত পিতার নাম: নবকুমার সামন্ত বাড়ির নং : এন01 বয়স : 18 লিঙ্গ : পুরুষ	1218	1	XHS2370385	ফটো উপলব্ধ	নাম : অর্নব মাইতি পিতার নাম: শ্যামল মাইতি বাড়ির নং : 21-খেমপুর আই সি ডি এস সেন্টার বয়স : 20 লিঙ্গ : পুরুষ	1219	2	XHS2370732	ফটো উপলব্ধ	নাম : তুষা কর পিতার নাম: সমীর কর বাড়ির নং : এন05 বয়স : 18 লিঙ্গ : মহিলা
1220	1	XHS2372571	ফটো উপলব্ধ	নাম : চৈতালী মাইতি স্বামীর নাম: জহর মাইতি বাড়ির নং : এন001 বয়স : 20 লিঙ্গ : মহিলা	1221	1	XHS2372647	ফটো উপলব্ধ	নাম : স্নেহাশ্রী মাইতি পিতার নাম: সমর মাইতি বাড়ির নং : এন001 বয়স : 18 লিঙ্গ : মহিলা					

নির্বাচক সংখ্যার সারসংক্ষেপ :

A) নির্বাচকের সংখ্যা :

	নির্বাচক তালিকার প্রকৃতি	নির্বাচক তালিকার পরিচিতি :	নির্বাচকের সংখ্যা :				
			পুরুষ	মহিলা	তৃতীয় লিঙ্গ	মোট	
I	মূল তালিকা	মূল তালিকা	বিশেষ নিবিড় সংশোধন ২০২৬ এর চূড়ান্ত ভোটার তালিকার সহিত 09-04-2026 তারিখ অবধি সংশোধিত নির্বাচক তালিকা	615	580	0	1195
II	1- সংযোজন তালিকা	সংযোজনী 1	বিশেষ সংক্ষিপ্ত সংশোধন 2026	0	0	0	0
		সংযোজনী 2	ধারাবাহিক সংশোধন 2026	8	18	0	26
			মোট	8	18	0	26
III	2- বিয়োজন তালিকা	সংযোজনী 1	বিশেষ সংক্ষিপ্ত সংশোধন 2026	0	0	0	0
		সংযোজনী 2	ধারাবাহিক সংশোধন 2026	0	2	0	2
			মোট	0	2	0	2
IV	'লিঙ্গ ক্ষেত্রের' পরিবর্তনের কারণে পার্থক্য			0	0	0	0
V	বিচারপ্রক্রিয়ার অধীনস্থ			0	0	0	0
VI	বিচার বিভাগীয় আধিকারিক কর্তৃক বিচারপূর্বক নিষ্পত্তির পর বিয়োজিত			0	2	0	2
নির্বাচকের মোট সংখ্যা (I+II-III+IV-V-VI)				623	594	0	1217

B) ক্রটি সংশোধনের সংখ্যা :

নির্বাচক তালিকার প্রকৃতি	নির্বাচক তালিকার পরিচিতি :	ক্রটি সংশোধনের সংখ্যা :
সংযোজনী 1	বিশেষ সংক্ষিপ্ত সংশোধন 2026	0
সংযোজনী 2	ধারাবাহিক সংশোধন 2026	7
	মোট	7

নির্বাচক নিবন্ধন আধিকারিকের স্বাক্ষর

E-মৃত, S-স্থানান্তরিত, R-একাধিকবার অন্তর্ভুক্ত, M-নিখোঁজ, Q-যোগ্য নহে