



নির্বাচক তালিকা 2026 S25 পশ্চিমবঙ্গ

বিধানসভা নির্বাচনক্ষেত্রের নং, নাম ও সংরক্ষণের স্থিতি : 182 - উদয়নারায়ণপুর (সাধারণ)		অংশ নং : 38																			
বিধানসভা নির্বাচনক্ষেত্রটি যে লোকসভা নির্বাচনক্ষেত্রের / ক্ষেত্রসমূহের অন্তর্ভুক্ত তার নং, নাম ও সংরক্ষণ স্থিতি : 26 - উলুবেড়িয়া (সাধারণ)																					
1. সংশোধনের পূর্ণ বিবরণ																					
সংশোধনের বৎসর :	2026	নির্বাচক তালিকার পরিচিতি : বিশেষ নিবিড় সংশোধন ২০২৬ এর চূড়ান্ত ভোটার তালিকার সহিত 09-04-2026 তারিখ অবধি সংশোধিত নির্বাচক তালিকা																			
ভিত্তি তারিখ :	01-01-2026																				
সংশোধনের প্রকৃতি :	ধারাবাহিক সংশোধন 2026																				
প্রকাশনার তারিখ :	09-04-2026																				
2. অংশ ও নির্বাচনী এলাকার পূর্ণ বিবরণ :																					
অংশের ভাগ নং ও নাম :																					
1-হরিহরপুর দক্ষিণপাড়া		<table style="width: 100%; border-collapse: collapse;"> <tr> <td style="width: 60%;">প্রধান শহর/গ্রাম</td> <td>: হরিহরপুর দ্বিতীয়</td> </tr> <tr> <td>ওয়ার্ড</td> <td>:</td> </tr> <tr> <td>থানা</td> <td>: উদয়নারায়নপুর</td> </tr> <tr> <td>গ্রাম পঞ্চগয়েত</td> <td>: কুড়ুচি শিবপুর</td> </tr> <tr> <td>ব্লক</td> <td>: উদয়নারায়নপুর</td> </tr> <tr> <td>মহকুমা</td> <td>: উলুবেড়িয়া</td> </tr> <tr> <td>জেলা</td> <td>: হাওড়া</td> </tr> <tr> <td>পিন</td> <td>: 711226</td> </tr> </table>				প্রধান শহর/গ্রাম	: হরিহরপুর দ্বিতীয়	ওয়ার্ড	:	থানা	: উদয়নারায়নপুর	গ্রাম পঞ্চগয়েত	: কুড়ুচি শিবপুর	ব্লক	: উদয়নারায়নপুর	মহকুমা	: উলুবেড়িয়া	জেলা	: হাওড়া	পিন	: 711226
প্রধান শহর/গ্রাম	: হরিহরপুর দ্বিতীয়																				
ওয়ার্ড	:																				
থানা	: উদয়নারায়নপুর																				
গ্রাম পঞ্চগয়েত	: কুড়ুচি শিবপুর																				
ব্লক	: উদয়নারায়নপুর																				
মহকুমা	: উলুবেড়িয়া																				
জেলা	: হাওড়া																				
পিন	: 711226																				
3. ভোট গ্রহন কেন্দ্রের পূর্ণ বিবরণ :																					
ভোট গ্রহন কেন্দ্রের নং, নাম :		ভোট গ্রহন কেন্দ্রের শ্রেণী :		গ্রামীণ																	
38 - হরিহরপুর প্রাইমারী স্কুল		এই অংশে সহায়ক ভোটগ্রহন কেন্দ্রের সংখ্যা		0																	
ভোট গ্রহন কেন্দ্রের ঠিকানা :		:																			
হরিহরপুর প্রাইমারী স্কুল, ., হরিহরপুর																					
4. নির্বাচকের সংখ্যা :																					
প্রথম ক্রমিক নং	শেষ ক্রমিক নং	মোট সংখ্যা																			
		পুরুষ	মহিলা	তৃতীয় লিঙ্গ	মোট																
1	759	390	367	0	757																

নির্বাচক নিবন্ধন আধিকারিকের স্বাক্ষর

Nazri Naksha

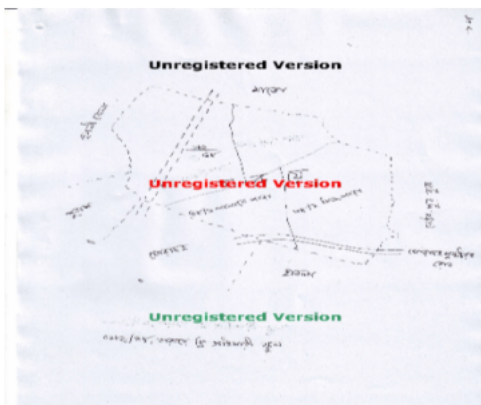

Google Map View



Polling Station Building Front View



Polling Station Front View



Cad View

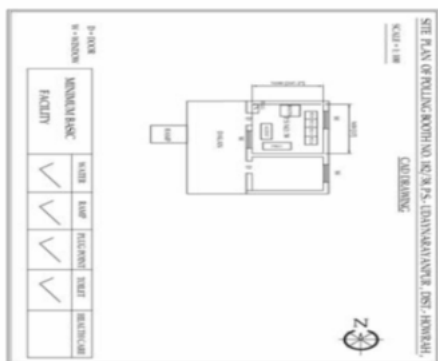

Key MAP View





1	XHS1921162	নাম : সুপর্ণা পাত্র শাসমল স্বামীর নাম: অনিমেশ শাসমল বাড়ির নং : N000 বয়স : 34 লিঙ্গ : মহিলা	ফটো উপলব্ধ	2	XHS2029718	নাম : টিনা পোডেল পিতার নাম: শ্রীকান্ত পোডেল বাড়ির নং : এন0001 বয়স : 23 লিঙ্গ : মহিলা	ফটো উপলব্ধ	3	XHS1666486	নাম : পূজা পোডেল স্বামীর নাম: সরূপ পোডেল বাড়ির নং : n0152 বয়স : 27 লিঙ্গ : মহিলা	ফটো উপলব্ধ
4	XHS1588433	নাম : দীপঙ্কর পোডেল পিতার নাম: প্রশান্ত পোডেল বাড়ির নং : n0001 বয়স : 28 লিঙ্গ : পুরুষ	ফটো উপলব্ধ	5	WB/25/176/090742	নাম : আরতি পোডেল স্বামীর নাম: জলধর পোডেল বাড়ির নং : n0001 বয়স : 67 লিঙ্গ : মহিলা	ফটো উপলব্ধ	6	FTF1502988	নাম : জলধর পোডেল পিতার নাম: বেচু পোডেল বাড়ির নং : n0001 বয়স : 76 লিঙ্গ : পুরুষ	ফটো উপলব্ধ
7	XHS1202746	নাম : সন্ধ্যা পোডেল পিতার নাম: জলধর পোডেল বাড়ির নং : n0001 বয়স : 35 লিঙ্গ : পুরুষ	ফটো উপলব্ধ	8	XHS2135770	নাম : প্রশান্ত পোডেল পিতার নাম: বেচু পোডেল বাড়ির নং : n0001 বয়স : 59 লিঙ্গ : পুরুষ	ফটো উপলব্ধ	9	WB/25/176/090743	নাম : কবিতা পোডেল স্বামীর নাম: প্রশান্ত পোডেল বাড়ির নং : n0001 বয়স : 50 লিঙ্গ : মহিলা	ফটো উপলব্ধ
10	XHS1513241	নাম : ভাস্কর পোডেল পিতার নাম: প্রশান্ত পোডেল বাড়ির নং : n0001 বয়স : 29 লিঙ্গ : পুরুষ	ফটো উপলব্ধ	11	WB/25/176/090530	নাম : শ্রীকান্ত পোডেল পিতার নাম: বেচু পোডেল বাড়ির নং : n0001 বয়স : 49 লিঙ্গ : পুরুষ	ফটো উপলব্ধ	12	FTF2327435	নাম : রীতা পোডেল স্বামীর নাম: শ্রীকান্ত পোডেল বাড়ির নং : n0001 বয়স : 43 লিঙ্গ : মহিলা	ফটো উপলব্ধ
13	XHS2249241	নাম : রাকেশ পোডেল পিতার নাম: শ্রীকান্ত পোডেল বাড়ির নং : এন0001 বয়স : 20 লিঙ্গ : পুরুষ	ফটো উপলব্ধ	14	WB/25/176/090678	নাম : মালতী পোডেল স্বামীর নাম: গুণধর পোডেল বাড়ির নং : n0002 বয়স : 61 লিঙ্গ : মহিলা	ফটো উপলব্ধ	15	FTF2327419	নাম : প্রভাস পোডেল পিতার নাম: গুণধর পোডেল বাড়ির নং : n0002 বয়স : 42 লিঙ্গ : পুরুষ	ফটো উপলব্ধ
16	FTF2954329	নাম : অনুরূপা পোডেল স্বামীর নাম: প্রভাস পোডেল বাড়ির নং : n0002 বয়স : 37 লিঙ্গ : মহিলা	ফটো উপলব্ধ	17	XHS0161141	নাম : পলাশ পোডেল পিতার নাম: গুণধর পোডেল বাড়ির নং : n0002 বয়স : 36 লিঙ্গ : পুরুষ	ফটো উপলব্ধ	18	XHS1513233	নাম : পাপিয়া পোডেল স্বামীর নাম: পলাশ পোডেল বাড়ির নং : n0002 বয়স : 36 লিঙ্গ : মহিলা	ফটো উপলব্ধ
19	FTF2327393	নাম : সুদর্শন পোডেল পিতার নাম: জলধর পোডেল বাড়ির নং : n0128 বয়স : 41 লিঙ্গ : পুরুষ	ফটো উপলব্ধ	20	XHS1428986	নাম : রাজেশ্বরী পোডেল স্বামীর নাম: সুদর্শন পোডেল বাড়ির নং : n0128 বয়স : 31 লিঙ্গ : মহিলা	ফটো উপলব্ধ	21	FTF2327385	নাম : সরূপ পোডেল পিতার নাম: জলধর পোডেল বাড়ির নং : n0129 বয়স : 43 লিঙ্গ : পুরুষ	ফটো উপলব্ধ
22	WB/25/176/090509	নাম : পরেশ বাগ পিতার নাম: নন্দ বাগ বাড়ির নং : n0003 বয়স : 63 লিঙ্গ : পুরুষ	ফটো উপলব্ধ	23	WB/25/176/090473	নাম : শ্যামল বাগ পিতার নাম: রতিকান্ত বাগ বাড়ির নং : n0009 বয়স : 52 লিঙ্গ : পুরুষ	ফটো উপলব্ধ	24	FTF1288984	নাম : দিপালী বাগ স্বামীর নাম: শ্যামল বাগ বাড়ির নং : n0009 বয়স : 50 লিঙ্গ : মহিলা	ফটো উপলব্ধ
25	FTF2327609	নাম : প্রভাস বাগ পিতার নাম: রতিকান্ত বাগ বাড়ির নং : n0009 বয়স : 44 লিঙ্গ : পুরুষ	ফটো উপলব্ধ	26	FTF1505395	নাম : প্রভা বাগ স্বামীর নাম: প্রভাস বাগ বাড়ির নং : n0009 বয়স : 44 লিঙ্গ : মহিলা	ফটো উপলব্ধ	27	FTF1502368	নাম : শ্যামসুন্দর বাগ পিতার নাম: চাঁদু বাগ বাড়ির নং : n0010 বয়স : 46 লিঙ্গ : পুরুষ	ফটো উপলব্ধ
28	WB/25/176/090647	নাম : ধীরেন বাগ পিতার নাম: প্রসাদ বাগ বাড়ির নং : n0013 বয়স : 86 লিঙ্গ : পুরুষ	ফটো উপলব্ধ	29	XHS2136125	নাম : উওম বাগ পিতার নাম: ধীরেন বাগ বাড়ির নং : n0013 বয়স : 60 লিঙ্গ : পুরুষ	ফটো উপলব্ধ	30	WB/25/176/090684	নাম : দীপা বাগ স্বামীর নাম: উওম বাগ বাড়ির নং : n0013 বয়স : 50 লিঙ্গ : মহিলা	ফটো উপলব্ধ

31 নাম : অষ্টবালা বাগ স্বামীর নাম: নন্দলাল বাগ বাড়ির নং : n0136 বয়স : 86 লিঙ্গ : মহিলা	XHS1880400 ফটো উপলব্ধ	32 নাম : পঞ্চগনন বাগ পিতার নাম: সন্তোষ বাগ বাড়ির নং : n0140 বয়স : 69 লিঙ্গ : পুরুষ	WB/25/176/090447 ফটো উপলব্ধ	33 নাম : রীনা বাগ স্বামীর নাম: পরেশ বাগ বাড়ির নং : n0003 বয়স : 58 লিঙ্গ : মহিলা	WB/25/176/090771 ফটো উপলব্ধ
34 নাম : অরবিন্দ বাগ পিতার নাম: পরেশ বাগ বাড়ির নং : n0003 বয়স : 29 লিঙ্গ : পুরুষ	XHS1513217 ফটো উপলব্ধ	35 নাম : অমর বাগ পিতার নাম: নন্দ বাগ বাড়ির নং : n0003 বয়স : 50 লিঙ্গ : পুরুষ	WB/25/176/090038 ফটো উপলব্ধ	36 নাম : রুমা বাগ স্বামীর নাম: অমর বাগ বাড়ির নং : n0003 বয়স : 40 লিঙ্গ : মহিলা	FTF2954352 ফটো উপলব্ধ
37 নাম : সুশান্ত বাগ পিতার নাম: নন্দলাল বাগ বাড়ির নং : n0003 বয়স : 37 লিঙ্গ : পুরুষ	XHS0161315 ফটো উপলব্ধ	38 নাম : ঝর্ণা বাগ স্বামীর নাম: সন্দীপ বাগ বাড়ির নং : n0004 বয়স : 40 লিঙ্গ : মহিলা	FTF2764330 ফটো উপলব্ধ	39 নাম : শিখা বাগ স্বামীর নাম: অচিন্ত বাগ বাড়ির নং : n0005 বয়স : 45 লিঙ্গ : মহিলা	FTF2327542 ফটো উপলব্ধ
40 নাম : দিব্যেন্দু বাগ পিতার নাম: অরুণ বাগ বাড়ির নং : n0006 বয়স : 31 লিঙ্গ : পুরুষ	XHS1334382 ফটো উপলব্ধ	41 নাম : সন্দীপ বাগ পিতার নাম: আনন্দ বাগ বাড়ির নং : n0007 বয়স : 50 লিঙ্গ : পুরুষ	WB/25/176/090665 ফটো উপলব্ধ	42 নাম : বাসু বাগ পিতার নাম: গনেশ বাগ বাড়ির নং : n0007 বয়স : 69 লিঙ্গ : পুরুষ	WB/25/176/090663 ফটো উপলব্ধ
43 নাম : বাদল বাগ স্বামীর নাম: বাসু বাগ বাড়ির নং : n0007 বয়স : 64 লিঙ্গ : মহিলা	WB/25/176/090043 ফটো উপলব্ধ	44 নাম : সুভাষ বাগ পিতার নাম: বাসু বাগ বাড়ির নং : n0007 বয়স : 43 লিঙ্গ : পুরুষ	FTF2327575 ফটো উপলব্ধ	45 নাম : সুমিত্রা বাগ স্বামীর নাম: সুভাষ বাগ বাড়ির নং : n0007 বয়স : 41 লিঙ্গ : মহিলা	XHS0161489 ফটো উপলব্ধ
46 নাম : সুরোজিৎ বাগ পিতার নাম: বাসুদেব বাগ বাড়ির নং : n0007 বয়স : 37 লিঙ্গ : পুরুষ	XHS0161497 ফটো উপলব্ধ	47 নাম : রতিকান্ত বাগ পিতার নাম: গনেশ বাগ বাড়ির নং : n0009 বয়স : 73 লিঙ্গ : পুরুষ	WB/25/176/090510 ফটো উপলব্ধ	48 নাম : মিতুরানী বাগ স্বামীর নাম: রতিকান্ত বাগ বাড়ির নং : n0009 বয়স : 67 লিঙ্গ : মহিলা	WB/25/176/090001 ফটো উপলব্ধ
49 নাম : জয়ন্তী বাগ স্বামীর নাম: প্রদীপ বাগ বাড়ির নং : n0060 বয়স : 31 লিঙ্গ : মহিলা	XHS1428952 ফটো উপলব্ধ	50 নাম : আলোক বাগ স্বামীর নাম: উত্তম বাগ বাড়ির নং : n0060 বয়স : 61 লিঙ্গ : মহিলা	WB/25/176/090533 ফটো উপলব্ধ	51 নাম : প্রসেনজিৎ বাগ পিতার নাম: উত্তম বাগ বাড়ির নং : n0060 বয়স : 36 লিঙ্গ : পুরুষ	XHS1107556 ফটো উপলব্ধ
52 নাম : চিরঞ্জিৎ বাগ পিতার নাম: উত্তম বাগ বাড়ির নং : n0060 বয়স : 34 লিঙ্গ : পুরুষ	XHS1107549 ফটো উপলব্ধ	53 নাম : শংকরী বাগ স্বামীর নাম: অশোক বাগ বাড়ির নং : n0060 বয়স : 40 লিঙ্গ : মহিলা	FTF2688158 ফটো উপলব্ধ	54 নাম : সনৎ বাগ পিতার নাম: পান্না বাগ বাড়ির নং : n0060 বয়স : 52 লিঙ্গ : পুরুষ	WB/25/176/090727 ফটো উপলব্ধ
55 নাম : বুল্টি বাগ স্বামীর নাম: মনু বাগ বাড়ির নং : n0018 বয়স : 35 লিঙ্গ : মহিলা	XHS1334671 ফটো উপলব্ধ	56 নাম : শ্যামলী বাগ স্বামীর নাম: যুধিষ্ঠির বাগ বাড়ির নং : n0019 বয়স : 44 লিঙ্গ : মহিলা	FTF2327476 ফটো উপলব্ধ	57 নাম : গৌতম বাগ পিতার নাম: অজিত বাগ বাড়ির নং : n0019 বয়স : 49 লিঙ্গ : পুরুষ	WB/25/176/090750 ফটো উপলব্ধ
58 নাম : মনু শাসমল পিতার নাম: লক্ষী শাসমল বাড়ির নং : n0025 বয়স : 54 লিঙ্গ : পুরুষ	FTF0177345 ফটো উপলব্ধ	59 নাম : বাবলু বাগ পিতার নাম: মনসা বাগ বাড়ির নং : n0026 বয়স : 69 লিঙ্গ : পুরুষ	WB/25/176/090359 ফটো উপলব্ধ	60 নাম : সুজিৎ বাগ পিতার নাম: ধীরেন বাগ বাড়ির নং : n0013 বয়স : 49 লিঙ্গ : পুরুষ	FTF1293737 ফটো উপলব্ধ

61	XHS1334531	নাম : যশী বাগ পিতার নাম: কুশা বাগ বাড়ির নং : n0025 বয়স : 32 লিঙ্গ : পুরুষ	ফটো উপলব্ধ	62	XHS1334523	নাম : হেমন্ত বাগ পিতার নাম: কুশা বাগ বাড়ির নং : n0025 বয়স : 34 লিঙ্গ : পুরুষ	ফটো উপলব্ধ	63	WB/25/176/090094	নাম : আল্পনা বাগ স্বামীর নাম: কুশা বাগ বাড়ির নং : n0025 বয়স : 60 লিঙ্গ : মহিলা	ফটো উপলব্ধ
64	XHS1107457	নাম : নয়ন বাগ স্বামীর নাম: তরুণ বাগ বাড়ির নং : n0024 বয়স : 41 লিঙ্গ : মহিলা	ফটো উপলব্ধ	65	FTF1505098	নাম : তরুণ বাগ পিতার নাম: বিনয় বাগ বাড়ির নং : n0024 বয়স : 43 লিঙ্গ : পুরুষ	ফটো উপলব্ধ	66	FTF1501758	নাম : মনসা বাগ স্বামীর নাম: জয়ন্ত বাগ বাড়ির নং : n0024 বয়স : 45 লিঙ্গ : মহিলা	ফটো উপলব্ধ
67	WB/25/176/090312	নাম : জয়ন্ত বাগ পিতার নাম: বিনয় বাগ বাড়ির নং : n0024 বয়স : 53 লিঙ্গ : পুরুষ	ফটো উপলব্ধ	68	WB/25/176/090153	নাম : কমলা বাগ স্বামীর নাম: বিনয় বাগ বাড়ির নং : n0024 বয়স : 67 লিঙ্গ : মহিলা	ফটো উপলব্ধ	69	XHS1202779	নাম : অভিজিত বাগ পিতার নাম: নবকুমার বাগ বাড়ির নং : n0023 বয়স : 34 লিঙ্গ : পুরুষ	ফটো উপলব্ধ
70	XHS1046515	নাম : সুবীর বাগ পিতার নাম: অশোক কুমার বাগ বাড়ির নং : n0023 বয়স : 35 লিঙ্গ : পুরুষ	ফটো উপলব্ধ	71	WB/25/176/090151	নাম : অর্চনা বাগ স্বামীর নাম: অশোক বাগ বাড়ির নং : n0023 বয়স : 58 লিঙ্গ : মহিলা	ফটো উপলব্ধ	72	WB/25/176/090028	নাম : অশোক বাগ পিতার নাম: মনুখ বাগ বাড়ির নং : n0023 বয়স : 63 লিঙ্গ : পুরুষ	ফটো উপলব্ধ
73	XHS1334507	নাম : প্রদীপ বাগ পিতার নাম: অমর কুমার বাগ বাড়ির নং : n0022 বয়স : 31 লিঙ্গ : পুরুষ	ফটো উপলব্ধ	74	WB/25/176/090790	নাম : রুমা বাগ স্বামীর নাম: অমর বাগ বাড়ির নং : n0022 বয়স : 51 লিঙ্গ : মহিলা	ফটো উপলব্ধ	75	WB/25/176/090071	নাম : অমর বাগ পিতার নাম: মনুখ বাগ বাড়ির নং : n0022 বয়স : 56 লিঙ্গ : পুরুষ	ফটো উপলব্ধ
76	XHS1513266	নাম : কিরণময় বাগ পিতার নাম: রাজকুমার বাগ বাড়ির নং : n0021 বয়স : 30 লিঙ্গ : পুরুষ	ফটো উপলব্ধ	77	WB/25/176/090152	নাম : সুমিত্রা বাগ স্বামীর নাম: রাজকুমার বাগ বাড়ির নং : n0021 বয়স : 56 লিঙ্গ : মহিলা	ফটো উপলব্ধ	78	WB/25/176/090628	নাম : রাজকুমার বাগ পিতার নাম: মনুখ বাগ বাড়ির নং : n0021 বয়স : 59 লিঙ্গ : পুরুষ	ফটো উপলব্ধ
79	XHS1268390	নাম : দীনেশ বাগ পিতার নাম: মেঘনাথ বাগ বাড়ির নং : n0020 বয়স : 34 লিঙ্গ : পুরুষ	ফটো উপলব্ধ	80	WB/25/176/090614	নাম : মেঘনাথ বাগ পিতার নাম: মনুখ বাগ বাড়ির নং : n0020 বয়স : 69 লিঙ্গ : পুরুষ	ফটো উপলব্ধ	81	FTF2688141	নাম : মৌসুমী বাগ স্বামীর নাম: গৌতম বাগ বাড়ির নং : n0019 বয়স : 42 লিঙ্গ : মহিলা	ফটো উপলব্ধ
82	WB/25/176/090313	নাম : যুধিষ্ঠির বাগ পিতার নাম: অজিত বাগ বাড়ির নং : n0019 বয়স : 53 লিঙ্গ : পুরুষ	ফটো উপলব্ধ	83	WB/25/176/090149	নাম : কনক বাগ স্বামীর নাম: অজিত বাগ বাড়ির নং : n0019 বয়স : 73 লিঙ্গ : মহিলা	ফটো উপলব্ধ	84	FTF2327658	নাম : শ্যামলী বাগ স্বামীর নাম: রামকৃষ্ণ বাগ বাড়ির নং : n0018 বয়স : 41 লিঙ্গ : মহিলা	ফটো উপলব্ধ
85	WB/25/176/090042	নাম : রামকৃষ্ণ বাগ পিতার নাম: তরুণী বাগ বাড়ির নং : n0018 বয়স : 51 লিঙ্গ : পুরুষ	ফটো উপলব্ধ	86	FTF2954345	নাম : মনু বাগ পিতার নাম: তরুণী বাগ বাড়ির নং : n0018 বয়স : 41 লিঙ্গ : পুরুষ	ফটো উপলব্ধ	87	WB/25/176/090604	নাম : সনৎ বাগ পিতার নাম: নীলকমল বাগ বাড়ির নং : n0017 বয়স : 55 লিঙ্গ : পুরুষ	ফটো উপলব্ধ
88	XHS1107531	নাম : সন্ধ্যা বাগ স্বামীর নাম: দিননাথ বাগ বাড়ির নং : n0015 বয়স : 42 লিঙ্গ : মহিলা	ফটো উপলব্ধ	89	XHS1107572	নাম : দিননাথ বাগ পিতার নাম: নীলকমল বাগ বাড়ির নং : n0015 বয়স : 37 লিঙ্গ : পুরুষ	ফটো উপলব্ধ	90	XHS1107713	নাম : প্রদীপ বাগ পিতার নাম: সুকুমার বাগ বাড়ির নং : n0060 বয়স : 36 লিঙ্গ : পুরুষ	ফটো উপলব্ধ

91 নাম : ছায়া বাগ স্বামীর নাম: শান্তি বাগ বাড়ির নং : n0042 বয়স : 56 লিঙ্গ : মহিলা	WB/25/176/090051	92 নাম : শান্তি নাথ বাগ পিতার নাম: নন্দ বাগ বাড়ির নং : n0042 বয়স : 61 লিঙ্গ : পুরুষ	WB/25/176/090064	93 নাম : আরতি বাগ স্বামীর নাম: নব কুমার বাগ বাড়ির নং : n0030 বয়স : 53 লিঙ্গ : মহিলা	WB/25/176/090093
94 নাম : নবকুমার বাগ পিতার নাম: মনসা বাগ বাড়ির নং : n0030 বয়স : 55 লিঙ্গ : পুরুষ	WB/25/176/090498	95 নাম : আশা বাগ স্বামীর নাম: শঙ্কর বাগ বাড়ির নং : n0029 বয়স : 65 লিঙ্গ : মহিলা	WB/25/176/090408	96 নাম : নমিতা বাগ স্বামীর নাম: তপন বাগ বাড়ির নং : n0028 বয়স : 40 লিঙ্গ : মহিলা	XHS1202787
97 নাম : তপন বাগ পিতার নাম: লক্ষী বাগ বাড়ির নং : n0028 বয়স : 43 লিঙ্গ : পুরুষ	FTF2327450	98 নাম : লক্ষী বাগ পিতার নাম: মনসা বাগ বাড়ির নং : n0028 বয়স : 79 লিঙ্গ : পুরুষ	WB/25/176/090368	99 নাম : পূর্ণ বাগ পিতার নাম: বাবলু বাগ বাড়ির নং : n0026 বয়স : 34 লিঙ্গ : পুরুষ	XHS1202761
100 নাম : সুব্রত বাগ পিতার নাম: বাবলু বাগ বাড়ির নং : n0026 বয়স : 37 লিঙ্গ : পুরুষ	XHS1046531	101 নাম : রেখা বাগ স্বামীর নাম: চণ্ডী চরণ বাগ বাড়ির নং : n0027 বয়স : 56 লিঙ্গ : মহিলা	WB/25/176/090193	102 নাম : কল্যাণী বাগ স্বামীর নাম: পঞ্চানন বাগ বাড়ির নং : n0061 বয়স : 60 লিঙ্গ : মহিলা	XHS2135754
103 নাম : কুশা বাগ পিতার নাম: মনসা বাগ বাড়ির নং : n0134 বয়স : 52 লিঙ্গ : পুরুষ	WB/25/176/090361	104 নাম : অসীমা বাগ স্বামীর নাম: সুশান্ত বাগ বাড়ির নং : n0060 বয়স : 38 লিঙ্গ : মহিলা	FTF2688174	105 নাম : আল্পনা বাগ স্বামীর নাম: সনৎ বাগ বাড়ির নং : n0060 বয়স : 40 লিঙ্গ : মহিলা	FTF2688166
106 নাম : অশোক বাগ পিতার নাম: পান্না বাগ বাড়ির নং : n0060 বয়স : 56 লিঙ্গ : পুরুষ	WB/25/176/090718	107 নাম : শঙ্কর বাগ পিতার নাম: মনসা বাগ বাড়ির নং : n0019 বয়স : 66 লিঙ্গ : পুরুষ	WB/25/176/090277	108 নাম : মলিনা বাগ স্বামীর নাম: মেঘনাথ বাগ বাড়ির নং : n0020 বয়স : 67 লিঙ্গ : মহিলা	WB/25/176/090063
109 নাম : চাঁদ বাগ পিতার নাম: হারাধন বাগ বাড়ির নং : n0010 বয়স : 68 লিঙ্গ : পুরুষ	FTF1288372	110 নাম : সন্ধ্যা বাগ স্বামীর নাম: বাবলু বাগ বাড়ির নং : n0026 বয়স : 64 লিঙ্গ : মহিলা	WB/25/176/090092	111 নাম : নীমা বাগ স্বামীর নাম: সুশান্ত বাগ বাড়ির নং : n0150 বয়স : 29 লিঙ্গ : মহিলা	XHS1666460
112 নাম : পূজা বাগ স্বামীর নাম: সুরোজিৎ বাগ বাড়ির নং : n0160 বয়স : 27 লিঙ্গ : মহিলা	XHS1666569	113 নাম : বৃষ্টি মাইতি স্বামীর নাম: তনয় মাইতি বাড়ির নং : এন0040 বয়স : 22 লিঙ্গ : মহিলা	AYC2500072	114 নাম : শ্যামসুন্দর বাগ পিতার নাম: মেঘনাথ বাগ বাড়ির নং : n0020 বয়স : 31 লিঙ্গ : পুরুষ	XHS1334499
115 নাম : সুপর্ণা বাগ স্বামীর নাম: দীনেশ বাগ বাড়ির নং : হরিহরপুর দক্ষিণ পাড়া বয়স : 24 লিঙ্গ : মহিলা	XHS2261949	116 নাম : ফটিকচাঁদ বাগ পিতার নাম: চণ্ডী চরণ বাগ বাড়ির নং : n0027 বয়স : 32 লিঙ্গ : পুরুষ	XHS1334655	117 নাম : মানা বাগ পিতার নাম: সনৎ বাগ বাড়ির নং : n0017 বয়স : 34 লিঙ্গ : পুরুষ	XHS1588474
118 নাম : সুশান্ত বাগ পিতার নাম: চণ্ডীচরণ বাগ বাড়ির নং : n0140 বয়স : 28 লিঙ্গ : পুরুষ	XHS1588482	119 নাম : দীপায়ন বাগ পিতার নাম: অনুপ বাগ বাড়ির নং : n0015 বয়স : 28 লিঙ্গ : পুরুষ	XHS1588540	120 নাম : দীপঙ্কর বাগ পিতার নাম: শ্যামল বাগ বাড়ির নং : n0009 বয়স : 28 লিঙ্গ : পুরুষ	XHS1588565

121 নাম : মৌসুমী বাগ স্বামীর নাম: ফটিকচাঁদ বাগ বাড়ির নং : n0145 বয়স : 27 লিঙ্গ : মহিলা	XHS1666411 ফটো উপলব্ধ	122 নাম : চন্দী চরন বাগ পিতার নাম: মনসা বাগ বাড়ির নং : n0140 বয়স : 67 লিঙ্গ : পুরুষ	WB/25/176/090722 ফটো উপলব্ধ	123 নাম : অতনু বাগ পিতার নাম: সন্দীপ বাগ বাড়ির নং : এন0007 বয়স : 26 লিঙ্গ : পুরুষ	XHS1803873 ফটো উপলব্ধ
124 নাম : সুকুমার বাগ পিতার নাম: পান্না বাগ বাড়ির নং : n0060 বয়স : 69 লিঙ্গ : পুরুষ	WB/25/176/090250 ফটো উপলব্ধ	125 নাম : সুমিত্রা বাগ স্বামীর নাম: পাঁচু বাগ বাড়ির নং : n0012 বয়স : 64 লিঙ্গ : মহিলা	WB/25/176/090112 ফটো উপলব্ধ	126 নাম : শীতল বাগ পিতার নাম: উত্তম কুমার বাগ বাড়ির নং : এন0013 বয়স : 25 লিঙ্গ : পুরুষ	XHS1834902 ফটো উপলব্ধ
127 নাম : কোয়েল বাগ স্বামীর নাম: প্রদীপ বাগ বাড়ির নং : এন0060 বয়স : 25 লিঙ্গ : মহিলা	XHS1839414 ফটো উপলব্ধ	128 নাম : অনিতা বাগ পিতার নাম: সন্দীপ বাগ বাড়ির নং : N000 বয়স : 24 লিঙ্গ : মহিলা	XHS1920982 ফটো উপলব্ধ	129 নাম : সুস্মিতা বাগ স্বামীর নাম: সুশান্ত বাগ বাড়ির নং : N000 বয়স : 25 লিঙ্গ : মহিলা	XHS1921113 ফটো উপলব্ধ
130 নাম : তনুশ্রী বাগ স্বামীর নাম: সুবীর বাগ বাড়ির নং : n0023 বয়স : 42 লিঙ্গ : মহিলা	FTF2954337 ফটো উপলব্ধ	131 নাম : সখি বাগ স্বামীর নাম: অরবিন্দ বাগ বাড়ির নং : n0172 বয়স : 27 লিঙ্গ : মহিলা	XHS1713031 ফটো উপলব্ধ	132 নাম : তনুয়া বাগ পিতার নাম: রাজকুমার বাগ বাড়ির নং : n0021 বয়স : 34 লিঙ্গ : পুরুষ	XHS1107564 ফটো উপলব্ধ
133 নাম : কল্যাণী বাগ স্বামীর নাম: কিরণময় বাগ বাড়ির নং : এন0021 বয়স : 20 লিঙ্গ : মহিলা	XHS2249217 ফটো উপলব্ধ	134 নাম : সৌরভ বাগ পিতার নাম: জয়ন্ত বাগ বাড়ির নং : n0170 বয়স : 27 লিঙ্গ : পুরুষ	XHS1713015 ফটো উপলব্ধ	135 নাম : বৈশাখী বাগ স্বামীর নাম: সৌরভ বাগ বাড়ির নং : এন0170 বয়স : 20 লিঙ্গ : মহিলা	XHS2234706 ফটো উপলব্ধ
136 নাম : অরুন বাগ পিতার নাম: গনেশ বাগ বাড়ির নং : n0006 বয়স : 54 লিঙ্গ : পুরুষ	XHS2007573 ফটো উপলব্ধ	137 নাম : শিবনাথ বাগ পিতার নাম: যুধিষ্ঠির বাগ বাড়ির নং : এন0019 বয়স : 23 লিঙ্গ : পুরুষ	XHS2029627 ফটো উপলব্ধ	138 নাম : তনুশ্রী বাগ পিতার নাম: লক্ষী কান্ত দোলুই বাড়ির নং : এন0061 বয়স : 28 লিঙ্গ : মহিলা	XHS1588342 ফটো উপলব্ধ
139 নাম : রাখী শাসমল স্বামীর নাম: দিব্যেন্দু শাসমল বাড়ির নং : এন0088 বয়স : 31 লিঙ্গ : মহিলা	XHS2086734 ফটো উপলব্ধ	140 নাম : সাগর বাগ পিতার নাম: শ্যামসুন্দর বাগ বাড়ির নং : এন0010 বয়স : 22 লিঙ্গ : পুরুষ	XHS2086791 ফটো উপলব্ধ	141 নাম : ঝঞ্ঝু বাগ পিতার নাম: রামকৃষ্ণ বাগ বাড়ির নং : এন0018 বয়স : 22 লিঙ্গ : পুরুষ	XHS2086155 ফটো উপলব্ধ
142 নাম : সুচন্দা বাগ স্বামীর নাম: প্রসেনজিত বাগ বাড়ির নং : এন0060 বয়স : 22 লিঙ্গ : মহিলা	XHS2086353 ফটো উপলব্ধ	143 নাম : মামনী বাগ স্বামীর নাম: সুব্রত বাগ বাড়ির নং : এন0026 বয়স : 24 লিঙ্গ : মহিলা	XHS2107084 ফটো উপলব্ধ	144 নাম : সুমিতা বাগ স্বামীর নাম: হেমন্ত বাগ বাড়ির নং : এন0025 বয়স : 24 লিঙ্গ : মহিলা	XHS2107118 ফটো উপলব্ধ
145 নাম : মিতা বাগ স্বামীর নাম: রুপচাঁদ বাগ বাড়ির নং : এন0027 বয়স : 26 লিঙ্গ : মহিলা	XHS2130888 ফটো উপলব্ধ	146 নাম : সরস্বতী বাগ স্বামীর নাম: আনন্দ বাগ বাড়ির নং : n0004 বয়স : 65 লিঙ্গ : মহিলা	XHS2151611 ফটো উপলব্ধ	147 নাম : রীতা বাগ স্বামীর নাম: যতীন বাগ বাড়ির নং : n0015 বয়স : 37 লিঙ্গ : মহিলা	XHS1566033 ফটো উপলব্ধ
148 নাম : যতীন বাগ পিতার নাম: নীলকমল বাগ বাড়ির নং : n0015 বয়স : 44 লিঙ্গ : পুরুষ	FTF2327526 ফটো উপলব্ধ	149 নাম : আরতি বাগ স্বামীর নাম: সুশীল বাগ বাড়ির নং : n0015 বয়স : 44 লিঙ্গ : মহিলা	FTF2327518 ফটো উপলব্ধ	150 নাম : সুশীল বাগ পিতার নাম: নীলকমল বাগ বাড়ির নং : n0015 বয়স : 53 লিঙ্গ : পুরুষ	FTF2327500 ফটো উপলব্ধ

151 নাম : বাসন্তী বাগ স্বামীর নাম: অনুপ বাগ বাড়ির নং : n0015 বয়স : 44 লিঙ্গ : মহিলা	XHS1428994 ফটো উপলব্ধ	152 নাম : অনুপ বাগ পিতার নাম: নীলকমল বাগ বাড়ির নং : n0015 বয়স : 56 লিঙ্গ : পুরুষ	WB/25/176/090651 ফটো উপলব্ধ	153 নাম : সৌরভ বাগ পিতার নাম: নিখিল বাগ বাড়ির নং : n0014 বয়স : 31 লিঙ্গ : পুরুষ	XHS1334549 ফটো উপলব্ধ
154 নাম : সৌমেন বাগ পিতার নাম: নিখিল বাগ বাড়ির নং : n0014 বয়স : 33 লিঙ্গ : পুরুষ	XHS1202753 ফটো উপলব্ধ	155 নাম : নারায়ণ চন্দ্র বাগ পিতার নাম: নিখিল বাগ বাড়ির নং : n0014 বয়স : 35 লিঙ্গ : পুরুষ	XHS1046473 ফটো উপলব্ধ	156 নাম : নমিতা বাগ স্বামীর নাম: নিখিল বাগ বাড়ির নং : n0014 বয়স : 61 লিঙ্গ : মহিলা	WB/25/176/090047 ফটো উপলব্ধ
157 নাম : কমলা বাগ স্বামীর নাম: সুজিৎ বাগ বাড়ির নং : n0013 বয়স : 47 লিঙ্গ : মহিলা	FTF2327583 ফটো উপলব্ধ	158 নাম : টুঙ্গা বাগ স্বামীর নাম: সরজিত বাগ বাড়ির নং : n0010 বয়স : 38 লিঙ্গ : মহিলা	XHS1202712 ফটো উপলব্ধ	159 নাম : সরজিৎ বাগ পিতার নাম: চাঁদু বাগ বাড়ির নং : n0010 বয়স : 37 লিঙ্গ : পুরুষ	XHS0161653 ফটো উপলব্ধ
160 নাম : সুচিত্রা বাগ স্বামীর নাম: শ্যামসুন্দর বাগ বাড়ির নং : n0010 বয়স : 44 লিঙ্গ : মহিলা	FTF2327641 ফটো উপলব্ধ	161 নাম : শিখা বাগ স্বামীর নাম: শ্রীমন্ত বাগ বাড়ির নং : n0009 বয়স : 34 লিঙ্গ : মহিলা	XHS1107473 ফটো উপলব্ধ	162 নাম : শ্রীমন্ত বাগ পিতার নাম: রতিকান্ত বাগ বাড়ির নং : n0009 বয়স : 42 লিঙ্গ : পুরুষ	FTF2327625 ফটো উপলব্ধ
163 নাম : সুমিতা বাগ স্বামীর নাম: পূর্ণ বাগ বাড়ির নং : n0166 বয়স : 27 লিঙ্গ : মহিলা	XHS1712975 ফটো উপলব্ধ	164 নাম : সুনীল বাগ পিতার নাম: শঙ্কর বাগ বাড়ির নং : n0019 বয়স : 26 লিঙ্গ : পুরুষ	XHS1756931 ফটো উপলব্ধ	165 নাম : রুঙ্গা বাগ স্বামীর নাম: তনয় বাগ বাড়ির নং : n0171 বয়স : 29 লিঙ্গ : মহিলা	XHS1713023 ফটো উপলব্ধ
166 নাম : রূপচাঁদ বাগ পিতার নাম: চণ্ডী চরণ বাগ বাড়ির নং : n0027 বয়স : 30 লিঙ্গ : পুরুষ	XHS1429000 ফটো উপলব্ধ	#2 167 নাম : রিয়া বাগ স্বামীর নাম: শ্যামসুন্দর বাগ বাড়ির নং : হরিরপুর দক্ষিণ পাড়া বয়স : 25 লিঙ্গ : মহিলা	UAA2167625 ফটো উপলব্ধ	168 নাম : শান্তনু বাগ পিতার নাম: পঞ্চানন বাগ বাড়ির নং : n0061 বয়স : 29 লিঙ্গ : পুরুষ	XHS1513258 ফটো উপলব্ধ
169 নাম : কিশোর বাগ পিতার নাম: সুজিৎ বাগ বাড়ির নং : n0013 বয়স : 28 লিঙ্গ : পুরুষ	XHS1588391 ফটো উপলব্ধ	170 নাম : দুর্ভোধান বাগ পিতার নাম: হারাধন বাগ বাড়ির নং : n0140 বয়স : 69 লিঙ্গ : পুরুষ	WB/25/176/090307 ফটো উপলব্ধ	171 নাম : আকাশ শাসমল পিতার নাম: মনু শাসমল বাড়ির নং : এন0122 বয়স : 24 লিঙ্গ : পুরুষ	XHS2028884 ফটো উপলব্ধ
172 নাম : অর্চনা বাগ স্বামীর নাম: অরুণ বাগ বাড়ির নং : n0006 বয়স : 53 লিঙ্গ : মহিলা	XHS2211316 ফটো উপলব্ধ	173 নাম : বৃষ্টি বাগ স্বামীর নাম: দিব্যেন্দু বাগ বাড়ির নং : এন0006 বয়স : 20 লিঙ্গ : মহিলা	XHS2249233 ফটো উপলব্ধ	174 নাম : শুভজিত বাগ পিতার নাম: প্রভাস বাগ বাড়ির নং : এন0009 বয়স : 23 লিঙ্গ : পুরুষ	XHS2169241 ফটো উপলব্ধ
175 নাম : সীমা বাগ পিতার নাম: শ্রীমন্ত বাগ বাড়ির নং : এন0009 বয়স : 20 লিঙ্গ : মহিলা	XHS2249480 ফটো উপলব্ধ	176 নাম : সুশান্ত বাগ পিতার নাম: পান্নালাল বাগ বাড়ির নং : n0060 বয়স : 46 লিঙ্গ : পুরুষ	FTF1286616 ফটো উপলব্ধ	177 নাম : সোনালী বাগ স্বামীর নাম: কিশোর বাগ বাড়ির নং : এন0013 বয়স : 21 লিঙ্গ : মহিলা	XHS2169340 ফটো উপলব্ধ
178 নাম : কানন বাগ স্বামীর নাম: নীলকমল বাগ বাড়ির নং : n0015 বয়স : 67 লিঙ্গ : মহিলা	XHS2207736 ফটো উপলব্ধ	179 নাম : রঞ্জিতা বাগ স্বামীর নাম: লক্ষী বাগ বাড়ির নং : n0140 বয়স : 67 লিঙ্গ : মহিলা	WB/25/176/090395 ফটো উপলব্ধ	180 নাম : অরিদম বাগ পিতার নাম: সনৎ বাগ বাড়ির নং : এন0060 বয়স : 23 লিঙ্গ : পুরুষ	XHS2029593 ফটো উপলব্ধ

181 নাম : সঞ্চয়িতা বাগ পিতার নাম: অশোক বাগ বাড়ির নং : এন0060 বয়স : 23 লিঙ্গ : মহিলা	XHS2029569 ফটো উপলব্ধ	182 নাম : মহুয়া বাগ পিতার নাম: সুশীল বাগ বাড়ির নং : এন0015 বয়স : 23 লিঙ্গ : মহিলা	XHS2029734 ফটো উপলব্ধ	183 নাম : চন্দন বাগ মায়ের নাম: শিখা বাগ বাড়ির নং : N0005 বয়স : 25 লিঙ্গ : পুরুষ	XHS1812502 ফটো উপলব্ধ
184 নাম : উত্তম বাগ পিতার নাম: পান্নালাল বাগ বাড়ির নং : n0060 বয়স : 66 লিঙ্গ : পুরুষ	XHS1954064 ফটো উপলব্ধ	185 নাম : পিন্ধি বাগ স্বামীর নাম: চিরঞ্জিৎ বাগ বাড়ির নং : N0060 বয়স : 26 লিঙ্গ : মহিলা	XHS1921097 ফটো উপলব্ধ	186 নাম : ছবি বাগ স্বামীর নাম: চাঁদু বাগ বাড়ির নং : n0010 বয়স : 64 লিঙ্গ : মহিলা	WB/25/176/090037 ফটো উপলব্ধ
187 নাম : সন্ধ্যা বাগ স্বামীর নাম: দুর্ঘোষন বাগ বাড়ির নং : n0011 বয়স : 69 লিঙ্গ : মহিলা	WB/25/176/090111 ফটো উপলব্ধ	188 নাম : চিন্ময়ী বেরা পিতার নাম: ধনঞ্জয় বেরা বাড়ির নং : এন0122 বয়স : 30 লিঙ্গ : মহিলা	XHS1523786 ফটো উপলব্ধ	189 নাম : অঙ্গুরি বালা বাগ স্বামীর নাম: সুকুমার বাগ বাড়ির নং : n0140 বয়স : 66 লিঙ্গ : মহিলা	WB/25/176/090334 ফটো উপলব্ধ
190 নাম : ছায়া বালা স্বামীর নাম: অজিত বালা বাড়ির নং : n0056 বয়স : 67 লিঙ্গ : মহিলা	WB/25/176/090574 ফটো উপলব্ধ	191 নাম : মামন বালা বেরা স্বামীর নাম: সুজন কুমার বালা বাড়ির নং : এন0053 বয়স : 31 লিঙ্গ : মহিলা	AYC1668920 ফটো উপলব্ধ	192 নাম : গুণ্ডম বালা পিতার নাম: মহাদেব বালা বাড়ির নং : এন0054 বয়স : 21 লিঙ্গ : পুরুষ	XHS2169183 ফটো উপলব্ধ
193 নাম : আরতি বালা স্বামীর নাম: জয়দেব বালা বাড়ির নং : n0058 বয়স : 54 লিঙ্গ : মহিলা	XHS2132744 ফটো উপলব্ধ	194 নাম : জয়দেব বালা পিতার নাম: তিনকড়ি বালা বাড়ির নং : n0058 বয়স : 66 লিঙ্গ : পুরুষ	XHS2132751 ফটো উপলব্ধ	195 নাম : মহাদেব বালা পিতার নাম: বাসুদেব বালা বাড়ির নং : n0054 বয়স : 43 লিঙ্গ : পুরুষ	FTF2327724 ফটো উপলব্ধ
196 নাম : কনক বালা স্বামীর নাম: বাসুদেব বালা বাড়ির নং : n0054 বয়স : 79 লিঙ্গ : মহিলা	WB/25/176/090253 ফটো উপলব্ধ	197 নাম : সুজন কুমার বালা পিতার নাম: কাশীনাথ বালা বাড়ির নং : n0053 বয়স : 30 লিঙ্গ : পুরুষ	XHS1428804 ফটো উপলব্ধ	198 নাম : তাপসী বালা স্বামীর নাম: কাশী বালা বাড়ির নং : n0053 বয়স : 51 লিঙ্গ : মহিলা	WB/25/176/090171 ফটো উপলব্ধ
199 নাম : শীতল বালা পিতার নাম: অন্নদা বালা বাড়ির নং : n0053 বয়স : 72 লিঙ্গ : পুরুষ	WB/25/176/090661 ফটো উপলব্ধ	200 নাম : মীনা বালা স্বামীর নাম: অজয় বালা বাড়ির নং : n0053 বয়স : 39 লিঙ্গ : মহিলা	FTF2688182 ফটো উপলব্ধ	201 নাম : অজয় বালা পিতার নাম: শীতল বালা বাড়ির নং : n0053 বয়স : 49 লিঙ্গ : পুরুষ	WB/25/176/090541 ফটো উপলব্ধ
202 নাম : কাশী নাথ বালা পিতার নাম: শীতল বালা বাড়ির নং : n0053 বয়স : 55 লিঙ্গ : পুরুষ	WB/25/176/090520 ফটো উপলব্ধ	203 নাম : পুতুল বালা স্বামীর নাম: মহাদেব বালা বাড়ির নং : এন0055 বয়স : 25 লিঙ্গ : মহিলা	XHS2086445 ফটো উপলব্ধ	204 নাম : দেবশ্রী বালা স্বামীর নাম: প্রসেনজিৎ বালা বাড়ির নং : এন0058 বয়স : 23 লিঙ্গ : মহিলা	XHS2075026 ফটো উপলব্ধ
205 নাম : প্রফুল্ল শাসমল পিতার নাম: তরুণ শাসমল বাড়ির নং : এন0053 বয়স : 25 লিঙ্গ : পুরুষ	XHS1812460 ফটো উপলব্ধ	206 নাম : মমতা বালা স্বামীর নাম: মহাদেব বালা বাড়ির নং : n0054 বয়স : 45 লিঙ্গ : মহিলা	FTF2954378 ফটো উপলব্ধ	207 নাম : রুপা বালা স্বামীর নাম: লক্ষন বালা বাড়ির নং : n0055 বয়স : 73 লিঙ্গ : মহিলা	WB/25/176/090534 ফটো উপলব্ধ
208 নাম : প্রদীপ বালা পিতার নাম: লক্ষন বালা বাড়ির নং : n0055 বয়স : 49 লিঙ্গ : পুরুষ	WB/25/176/090645 ফটো উপলব্ধ	209 নাম : পম্পা বালা স্বামীর নাম: প্রদীপ বালা বাড়ির নং : n0055 বয়স : 47 লিঙ্গ : মহিলা	FTF1293414 ফটো উপলব্ধ	210 নাম : মহাদেব বালা পিতার নাম: লক্ষন বালা বাড়ির নং : n0055 বয়স : 40 লিঙ্গ : পুরুষ	XHS0162123 ফটো উপলব্ধ



211 নাম : রনজিৎ বালা পিতার নাম: লক্ষন বালা বাড়ির নং : n0055 বয়স : 39 লিঙ্গ : পুরুষ	XHS0162131 ফটো উপলব্ধ	212 নাম : বিশ্বনাথ বালা মায়ের নাম: রুপা বালা বাড়ির নং : n0055 বয়স : 44 লিঙ্গ : পুরুষ	FTF1503945 ফটো উপলব্ধ	213 নাম : সুতপা দাস বালা স্বামীর নাম: রণজিৎ বালা বাড়ির নং : এন0055 বয়স : 30 লিঙ্গ : মহিলা	XHS2227080 ফটো উপলব্ধ
214 নাম : অর্পন বালা পিতার নাম: প্রদীপ বালা বাড়ির নং : এন0055 বয়স : 20 লিঙ্গ : পুরুষ	XHS2249506 ফটো উপলব্ধ	215 নাম : অজিত বালা পিতার নাম: তিনকড়ি বালা বাড়ির নং : n0056 বয়স : 69 লিঙ্গ : পুরুষ	WB/25/176/090611 ফটো উপলব্ধ	216 নাম : গোপাল বালা পিতার নাম: তিনকড়ি বালা বাড়ির নং : n0057 বয়স : 75 লিঙ্গ : পুরুষ	WB/25/176/090562 ফটো উপলব্ধ
217 নাম : শীলা বালা স্বামীর নাম: গোপাল বালা বাড়ির নং : n0057 বয়স : 67 লিঙ্গ : মহিলা	WB/25/176/090291 ফটো উপলব্ধ	218 নাম : সীতারাম বালা পিতার নাম: গোপাল বালা বাড়ির নং : n0057 বয়স : 49 লিঙ্গ : পুরুষ	WB/25/176/090644 ফটো উপলব্ধ	219 নাম : মোমিতা বালা স্বামীর নাম: সীতারাম বালা বাড়ির নং : n0057 বয়স : 40 লিঙ্গ : মহিলা	FTF2954360 ফটো উপলব্ধ
220 নাম : প্রসেনজিৎ বালা পিতার নাম: জয়দেব বালা বাড়ির নং : n0058 বয়স : 33 লিঙ্গ : পুরুষ	XHS1334374 ফটো উপলব্ধ	221 নাম : সবিতা রানী মন্ডল স্বামীর নাম: মোহন মন্ডল বাড়ির নং : n0052 বয়স : 69 লিঙ্গ : মহিলা	WB/25/176/090479 ফটো উপলব্ধ	222 নাম : সন্দীপ মন্ডল পিতার নাম: মোহন মন্ডল বাড়ির নং : n0052 বয়স : 37 লিঙ্গ : পুরুষ	XHS0162172 ফটো উপলব্ধ
223 নাম : দীপা মন্ডল স্বামীর নাম: প্রদীপ মন্ডল বাড়ির নং : এন0052 বয়স : 31 লিঙ্গ : মহিলা	XHS2029767 ফটো উপলব্ধ	224 নাম : তনুশ্রী মণ্ডল স্বামীর নাম: সন্দীপ মণ্ডল বাড়ির নং : n0142 বয়স : 31 লিঙ্গ : মহিলা	XHS1666387 ফটো উপলব্ধ	225 নাম : প্রদীপ মণ্ডল পিতার নাম: মোহন মণ্ডল বাড়ির নং : n0052 বয়স : 36 লিঙ্গ : পুরুষ	XHS1046481 ফটো উপলব্ধ
226 নাম : মিতা বালা স্বামীর নাম: বিশ্বনাথ বালা বাড়ির নং : n0052 বয়স : 39 লিঙ্গ : মহিলা	FTF2688190 ফটো উপলব্ধ	227 নাম : সুন্দরী মুন্ডা স্বামীর নাম: দশরথ মুন্ডা বাড়ির নং : n0095 বয়স : 63 লিঙ্গ : মহিলা	WB/25/176/090109 ফটো উপলব্ধ	228 নাম : শ্যামলী মাইতি স্বামীর নাম: বিভাস মাইতি বাড়ির নং : n0139 বয়স : 40 লিঙ্গ : মহিলা	FTF2796795 ফটো উপলব্ধ
229 নাম : অঞ্জলা মাইতি স্বামীর নাম: সুভাস মাইতি বাড়ির নং : n0033 বয়স : 47 লিঙ্গ : মহিলা	FTF1293265 ফটো উপলব্ধ	230 নাম : বিভাস মাইতি পিতার নাম: মৃত্যুঞ্জয় মাইতি বাড়ির নং : n0033 বয়স : 40 লিঙ্গ : পুরুষ	XHS1334648 ফটো উপলব্ধ	231 নাম : অমৃতা মাইতি স্বামীর নাম: প্রভাস মাইতি বাড়ির নং : n0033 বয়স : 42 লিঙ্গ : মহিলা	XHS1334606 ফটো উপলব্ধ
232 নাম : প্রভাস মাইতি পিতার নাম: মৃত্যুঞ্জয় মাইতি বাড়ির নং : n0033 বয়স : 46 লিঙ্গ : পুরুষ	FTF2327815 ফটো উপলব্ধ	233 নাম : মৃত্যুঞ্জয় মাইতি পিতার নাম: সুধীর মাইতি বাড়ির নং : n0033 বয়স : 83 লিঙ্গ : পুরুষ	WB/25/176/090572 ফটো উপলব্ধ	234 নাম : শ্রবনী মাইতি স্বামীর নাম: অনুপ মাইতি বাড়ির নং : n0032 বয়স : 34 লিঙ্গ : মহিলা	XHS1513316 ফটো উপলব্ধ
235 নাম : অর্চনা মাইতি স্বামীর নাম: লক্ষীকান্ত মাইতি বাড়ির নং : n0032 বয়স : 45 লিঙ্গ : মহিলা	FTF1504810 ফটো উপলব্ধ	236 নাম : বিশ্বনাথ মাইতি পিতার নাম: হারাধন মাইতি বাড়ির নং : n0031 বয়স : 30 লিঙ্গ : পুরুষ	XHS1566017 ফটো উপলব্ধ	237 নাম : সোমনাথ মাইতি পিতার নাম: হারাধন মাইতি বাড়ির নং : n0031 বয়স : 31 লিঙ্গ : পুরুষ	XHS1334614 ফটো উপলব্ধ
238 নাম : সরমা মাইতি স্বামীর নাম: হারাধন মাইতি বাড়ির নং : n0031 বয়স : 56 লিঙ্গ : মহিলা	WB/25/176/090100 ফটো উপলব্ধ	239 নাম : হারাধন মাইতি পিতার নাম: সুধীর মাইতি বাড়ির নং : n0031 বয়স : 65 লিঙ্গ : পুরুষ	WB/25/176/090027 ফটো উপলব্ধ	240 নাম : সংগীতা মাইতি স্বামীর নাম: বিশ্বনাথ বাড়ির নং : 22 বয়স : 23 লিঙ্গ : মহিলা	XHS2267854 ফটো উপলব্ধ

241 নাম : রুপমা মাইতি স্বামীর নাম: আশিষ মাইতি বাড়ির নং : n0168 বয়স : 27 লিঙ্গ : মহিলা	XHS1712991 ফটো উপলব্ধ	242 নাম : সুজাতা মাইতি স্বামীর নাম: শুভজিৎ মাইতি বাড়ির নং : n0165 বয়স : 27 লিঙ্গ : মহিলা	XHS1712967 ফটো উপলব্ধ	243 নাম : শ্রীমন্ত মাইতি পিতার নাম: দিলীপ মাইতি বাড়ির নং : n0059 বয়স : 38 লিঙ্গ : পুরুষ	FTF2327740 ফটো উপলব্ধ
244 নাম : শোভা মাইতি স্বামীর নাম: শ্রীমন্ত মাইতি বাড়ির নং : n0059 বয়স : 34 লিঙ্গ : মহিলা	XHS1334515 ফটো উপলব্ধ	245 নাম : প্রশান্ত মাইতি পিতার নাম: কার্তিক মাইতি বাড়ির নং : n0059 বয়স : 38 লিঙ্গ : পুরুষ	XHS1107606 ফটো উপলব্ধ	246 নাম : পুষ্প মাইতি স্বামীর নাম: কার্তিক মাইতি বাড়ির নং : n0059 বয়স : 56 লিঙ্গ : মহিলা	FTF2764363 ফটো উপলব্ধ
247 নাম : আশিষ মাইতি পিতার নাম: তপন মাইতি বাড়ির নং : n0041 বয়স : 35 লিঙ্গ : পুরুষ	XHS1107580 ফটো উপলব্ধ	248 নাম : বেচী মাইতি স্বামীর নাম: তপন মাইতি বাড়ির নং : n0041 বয়স : 53 লিঙ্গ : মহিলা	WB/25/176/090053 ফটো উপলব্ধ	249 নাম : তপন মাইতি পিতার নাম: কালীপদ মাইতি বাড়ির নং : n0041 বয়স : 58 লিঙ্গ : পুরুষ	WB/25/176/090426 ফটো উপলব্ধ
250 নাম : গীতা মাইতি স্বামীর নাম: অষ্টম মাইতি বাড়ির নং : n0040 বয়স : 46 লিঙ্গ : মহিলা	FTF1288570 ফটো উপলব্ধ	251 নাম : অষ্টম মাইতি পিতার নাম: কালীপদ মাইতি বাড়ির নং : n0040 বয়স : 55 লিঙ্গ : পুরুষ	FTF0177956 ফটো উপলব্ধ	252 নাম : দেবাশিষ মাইতি পিতার নাম: স্বপন মাইতি বাড়ির নং : n0038 বয়স : 29 লিঙ্গ : পুরুষ	XHS1513282 ফটো উপলব্ধ
253 নাম : শিবনাথ মাইতি পিতার নাম: স্বপন মাইতি বাড়ির নং : n0038 বয়স : 35 লিঙ্গ : পুরুষ	XHS1107523 ফটো উপলব্ধ	254 নাম : আপ্পনা মাইতি স্বামীর নাম: স্বপন মাইতি বাড়ির নং : n0038 বয়স : 53 লিঙ্গ : মহিলা	WB/25/176/090110 ফটো উপলব্ধ	255 নাম : স্বপন মাইতি পিতার নাম: কাশী মাইতি বাড়ির নং : n0038 বয়স : 60 লিঙ্গ : পুরুষ	XHS2135879 ফটো উপলব্ধ
256 নাম : উমা মাইতি স্বামীর নাম: কাশী মাইতি বাড়ির নং : n0038 বয়স : 76 লিঙ্গ : মহিলা	WB/25/176/090317 ফটো উপলব্ধ	257 নাম : শতরুপা মাইতি স্বামীর নাম: রাম মাইতি বাড়ির নং : n0037 বয়স : 36 লিঙ্গ : মহিলা	XHS1085877 ফটো উপলব্ধ	258 নাম : রাম মাইতি পিতার নাম: সনাতন মাইতি বাড়ির নং : n0037 বয়স : 45 লিঙ্গ : পুরুষ	FTF1504794 ফটো উপলব্ধ
259 নাম : সুধমা মাইতি স্বামীর নাম: শ্রীকান্ত মাইতি বাড়ির নং : n0037 বয়স : 47 লিঙ্গ : মহিলা	FTF2327856 ফটো উপলব্ধ	260 নাম : শ্রীকান্ত মাইতি পিতার নাম: সনাতন মাইতি বাড়ির নং : n0037 বয়স : 50 লিঙ্গ : পুরুষ	WB/25/176/090608 ফটো উপলব্ধ	261 নাম : পুষ্প মাইতি স্বামীর নাম: সনাতন মাইতি বাড়ির নং : n0037 বয়স : 82 লিঙ্গ : মহিলা	WB/25/176/090187 ফটো উপলব্ধ
262 নাম : চন্দনা মাইতি স্বামীর নাম: রনজিত মাইতি বাড়ির নং : n0036 বয়স : 55 লিঙ্গ : মহিলা	WB/25/176/090041 ফটো উপলব্ধ	263 নাম : রনজিত মাইতি পিতার নাম: কালীপদ মাইতি বাড়ির নং : n0036 বয়স : 61 লিঙ্গ : পুরুষ	WB/25/176/090776 ফটো উপলব্ধ	264 নাম : মনিকা মাইতি স্বামীর নাম: দেবদাস মাইতি বাড়ির নং : n0034 বয়স : 32 লিঙ্গ : মহিলা	XHS1429042 ফটো উপলব্ধ
265 নাম : দেবদাস মাইতি পিতার নাম: জয়দেব মাইতি বাড়ির নং : n0034 বয়স : 44 লিঙ্গ : পুরুষ	FTF1504687 ফটো উপলব্ধ	266 নাম : মীর্থা মাইতি স্বামীর নাম: বিকাশ মাইতি বাড়ির নং : n0034 বয়স : 33 লিঙ্গ : মহিলা	XHS1428838 ফটো উপলব্ধ	267 নাম : বিকাশ মাইতি পিতার নাম: জয়দেব মাইতি বাড়ির নং : n0034 বয়স : 47 লিঙ্গ : পুরুষ	FTF1289735 ফটো উপলব্ধ
268 নাম : জয়দেব মাইতি পিতার নাম: সুধীর মাইতি বাড়ির নং : n0034 বয়স : 79 লিঙ্গ : পুরুষ	FTF1288281 ফটো উপলব্ধ	269 নাম : অনূপ মাইতি পিতার নাম: সহদেব মাইতি বাড়ির নং : n0032 বয়স : 47 লিঙ্গ : পুরুষ	FTF1504778 ফটো উপলব্ধ	270 নাম : শুভজিৎ মাইতি মায়ের নাম: অঞ্জনা মাইতি বাড়ির নং : n0147 বয়স : 27 লিঙ্গ : পুরুষ	XHS1666437 ফটো উপলব্ধ



271	XHS1767565	ফটো উপলব্ধ	272	XHS1666445	ফটো উপলব্ধ	273	XHS2135739	ফটো উপলব্ধ
নাম : অর্পিতা মাইতি স্বামীর নাম: দেবাশিষ মাইতি বাড়ির নং : n0038 বয়স : 26 লিঙ্গ : মহিলা			নাম : আদিত্য মাইতি পিতার নাম: তপন মাইতি বাড়ির নং : n0148 বয়স : 27 লিঙ্গ : পুরুষ			নাম : লক্ষী কান্ত মাইতি পিতার নাম: সহদেব মাইতি বাড়ির নং : n0032 বয়স : 56 লিঙ্গ : পুরুষ		
274	XHS1812486	ফটো উপলব্ধ	275	XHS1954585	ফটো উপলব্ধ	276	XHS1954130	ফটো উপলব্ধ
নাম : বিউটি মাইতি স্বামীর নাম: শিবনাথ মাইতি বাড়ির নং : এন0038 বয়স : 25 লিঙ্গ : মহিলা			নাম : অনিমা মাইতি স্বামীর নাম: দিলীপ মাইতি বাড়ির নং : n0059 বয়স : 65 লিঙ্গ : মহিলা			নাম : প্রবীর মাইতি পিতার নাম: মুক্তরাম মাইতি বাড়ির নং : n0039 বয়স : 55 লিঙ্গ : পুরুষ		
277	XHS1954106	ফটো উপলব্ধ	278	XHS0162222	ফটো উপলব্ধ	279	XHS2206316	ফটো উপলব্ধ
নাম : কৃষ্ণা মাইতি স্বামীর নাম: প্রবীর মাইতি বাড়ির নং : n0039 বয়স : 50 লিঙ্গ : মহিলা			নাম : শ্রীকান্ত মাইতি পিতার নাম: দিলীপ মাইতি বাড়ির নং : n0059 বয়স : 38 লিঙ্গ : পুরুষ			নাম : শুভদীপ মাইতি পিতার নাম: শ্রীকান্ত মাইতি বাড়ির নং : এন0037 বয়স : 21 লিঙ্গ : পুরুষ		
280	XHS2206324	ফটো উপলব্ধ	281	XHS1921071	ফটো উপলব্ধ	282	XHS1921030	ফটো উপলব্ধ
নাম : শ্রীলেখা মাইতি পিতার নাম: লক্ষীকান্ত মাইতি বাড়ির নং : এন0032 বয়স : 20 লিঙ্গ : মহিলা			নাম : শিবানী মাইতি স্বামীর নাম: প্রশান্ত মাইতি বাড়ির নং : N0059 বয়স : 27 লিঙ্গ : মহিলা			নাম : তন্ময় মাইতি পিতার নাম: অষ্টম মাইতি বাড়ির নং : N0040 বয়স : 24 লিঙ্গ : পুরুষ		
283	XHS1921014	ফটো উপলব্ধ	284	XHS1920958	ফটো উপলব্ধ	285	XHS2086908	ফটো উপলব্ধ
নাম : রমেশ মাইতি পিতার নাম: প্রবীর মাইতি বাড়ির নং : N000 বয়স : 24 লিঙ্গ : পুরুষ			নাম : তিসা মাইতি পিতার নাম: শ্রীকান্ত মাইতি বাড়ির নং : N0059 বয়স : 24 লিঙ্গ : মহিলা			নাম : সুমনা মাইতি স্বামীর নাম: অঞ্জলা মাইতি বাড়ির নং : এন0033 বয়স : 22 লিঙ্গ : মহিলা		
286	FTF1293273	ফটো উপলব্ধ	287	XHS1954080	ফটো উপলব্ধ	288	XHS2169209	ফটো উপলব্ধ
নাম : অষ্ট মাইতি স্বামীর নাম: মৃত্যুঞ্জয় মাইতি বাড়ির নং : n0033 বয়স : 67 লিঙ্গ : মহিলা			নাম : দিলীপ মালিক পিতার নাম: বেচারাম মালিক বাড়ির নং : n0051 বয়স : 65 লিঙ্গ : পুরুষ			নাম : সুমিতা মালিক পিতার নাম: উত্তম মালিক বাড়ির নং : এন0049 বয়স : 21 লিঙ্গ : মহিলা		
289	FTF2327872	ফটো উপলব্ধ	290	FTF2954386	ফটো উপলব্ধ	291	XHS1566041	ফটো উপলব্ধ
নাম : শ্যামলী মালিক স্বামীর নাম: উত্তম মালিক বাড়ির নং : n0049 বয়স : 42 লিঙ্গ : মহিলা			নাম : পৌতম মালিক পিতার নাম: বেচারাম মালিক বাড়ির নং : n0049 বয়স : 40 লিঙ্গ : পুরুষ			নাম : পূজা মালিক স্বামীর নাম: সমর মালিক বাড়ির নং : n0051 বয়স : 30 লিঙ্গ : মহিলা		
292	XHS1046499	ফটো উপলব্ধ	293	XHS1268416	ফটো উপলব্ধ	294	FTF2954402	ফটো উপলব্ধ
নাম : সমর মালিক পিতার নাম: দিলীপ মালিক বাড়ির নং : n0051 বয়স : 36 লিঙ্গ : পুরুষ			নাম : মানু মালিক স্বামীর নাম: শ্যামল মালিক বাড়ির নং : n0051 বয়স : 34 লিঙ্গ : মহিলা			নাম : শ্যামল মালিক পিতার নাম: দিলীপ মালিক বাড়ির নং : n0051 বয়স : 37 লিঙ্গ : পুরুষ		
295	WB/25/176/090367	ফটো উপলব্ধ	296	FTF2954394	ফটো উপলব্ধ	297	XHS1666536	ফটো উপলব্ধ
নাম : পূর্ণিমা মালিক স্বামীর নাম: দিলীপ মালিক বাড়ির নং : n0051 বয়স : 53 লিঙ্গ : মহিলা			নাম : রবীন মালিক পিতার নাম: অশোক মালিক বাড়ির নং : n0050 বয়স : 37 লিঙ্গ : পুরুষ			নাম : রানু মালিক স্বামীর নাম: রবীন মালিক বাড়ির নং : n0157 বয়স : 27 লিঙ্গ : মহিলা		
E2 298	WB/25/176/090309	ফটো উপলব্ধ	299	WB/25/176/090246	ফটো উপলব্ধ	300	FTF1293083	ফটো উপলব্ধ
নাম : অশোক মালিক পিতার নাম: বেচা মালিক বাড়ির নং : n0060 বয়স : 67 লিঙ্গ : পুরুষ			নাম : চাঁপা মালিক স্বামীর নাম: অশোক মালিক বাড়ির নং : n0050 বয়স : 55 লিঙ্গ : মহিলা			নাম : উত্তম মালিক পিতার নাম: বেচারাম মালিক বাড়ির নং : n0049 বয়স : 46 লিঙ্গ : পুরুষ		



301 নাম : প্রসাদী শাসমল স্বামীর নাম: গনেশ শাসমল বাড়ির নং : n0122 বয়স : 59 লিঙ্গ : মহিলা	FTF1287697 ফটো উপলব্ধ	302 নাম : মহাদেব শাসমল পিতার নাম: বেচুরাম শাসমল বাড়ির নং : n0062 বয়স : 42 লিঙ্গ : পুরুষ	FTF2328243 ফটো উপলব্ধ	303 নাম : অমিত শাসমল পিতার নাম: অনিল শাসমল বাড়ির নং : n0108 বয়স : 50 লিঙ্গ : পুরুষ	WB/25/176/090172 ফটো উপলব্ধ
304 নাম : সুপর্ণা শাসমল স্বামীর নাম: তমাল শাসমল বাড়ির নং : n0090 বয়স : 33 লিঙ্গ : মহিলা	ZPT1299353 ফটো উপলব্ধ	305 নাম : মামনি শাসমল স্বামীর নাম: মহাদেব শাসমল বাড়ির নং : n0167 বয়স : 27 লিঙ্গ : মহিলা	XHS1712983 ফটো উপলব্ধ	306 নাম : মনোরমা শাসমল স্বামীর নাম: অমিত শাসমল বাড়ির নং : n0108 বয়স : 44 লিঙ্গ : মহিলা	FTF2327898 ফটো উপলব্ধ
307 নাম : প্রশান্ত শাসমল পিতার নাম: গোবিন্দ শাসমল বাড়ির নং : n0066 বয়স : 56 লিঙ্গ : পুরুষ	XHS1848274 ফটো উপলব্ধ	308 নাম : সৈকত শাসমল পিতার নাম: অষ্টম শাসমল বাড়ির নং : n0114 বয়স : 28 লিঙ্গ : পুরুষ	XHS1588409 ফটো উপলব্ধ	309 নাম : মুনু শাসমল স্বামীর নাম: প্রবীর শাসমল বাড়ির নং : n0069 বয়স : 37 লিঙ্গ : মহিলা	XHS1428887 ফটো উপলব্ধ
310 নাম : দিলীপ কুমার শাসমল পিতার নাম: জীবন শাসমল বাড়ির নং : n0105 বয়স : 60 লিঙ্গ : পুরুষ	WB/25/176/090433 ফটো উপলব্ধ	311 নাম : সঙ্গীতা শাসমল পিতার নাম: প্রশান্ত শাসমল বাড়ির নং : n0174 বয়স : 26 লিঙ্গ : মহিলা	XHS1770148 ফটো উপলব্ধ	312 নাম : তুষার শাসমল পিতার নাম: গোবিন্দ শাসমল বাড়ির নং : n0078 বয়স : 61 লিঙ্গ : পুরুষ	WB/25/176/090458 ফটো উপলব্ধ
313 নাম : সমর শাসমল পিতার নাম: নেপাল শাসমল বাড়ির নং : n0107 বয়স : 55 লিঙ্গ : পুরুষ	XHS2219665 ফটো উপলব্ধ	314 নাম : অর্চনা শাসমল স্বামীর নাম: সুশান্ত শাসমল বাড়ির নং : n0072 বয়স : 55 লিঙ্গ : মহিলা	WB/25/176/090035 ফটো উপলব্ধ	315 নাম : দেবলা শাসমল স্বামীর নাম: ভূদেব শাসমল বাড়ির নং : n0072 বয়স : 73 লিঙ্গ : মহিলা	WB/25/176/090270 ফটো উপলব্ধ
316 নাম : শচীন্দ্রনাথ শাসমল পিতার নাম: রতিকান্ত শাসমল বাড়ির নং : n0096 বয়স : 69 লিঙ্গ : পুরুষ	WB/25/176/090013 ফটো উপলব্ধ	317 নাম : দুর্বা শাসমল পিতার নাম: অশোক শাসমল বাড়ির নং : n0094 বয়স : 33 লিঙ্গ : মহিলা	XHS1268432 ফটো উপলব্ধ	318 নাম : অনিমা শাসমল স্বামীর নাম: অশোক শাসমল বাড়ির নং : n0094 বয়স : 66 লিঙ্গ : মহিলা	FTF2885366 ফটো উপলব্ধ
319 নাম : অসীমা শাসমল স্বামীর নাম: পরেশ শাসমল বাড়ির নং : n0093 বয়স : 76 লিঙ্গ : মহিলা	WB/25/176/090166 ফটো উপলব্ধ	320 নাম : অশোকা শাসমল স্বামীর নাম: দীননাথ শাসমল বাড়ির নং : n0092 বয়স : 55 লিঙ্গ : মহিলা	WB/25/176/090170 ফটো উপলব্ধ	321 নাম : শুভেন্দু শাসমল স্বামীর নাম: জ্যোৎস্না শাসমল বাড়ির নং : n0091 বয়স : 44 লিঙ্গ : পুরুষ	FTF1504471 ফটো উপলব্ধ
322 নাম : জ্যোৎস্না শাসমল স্বামীর নাম: জগবন্ধু শাসমল বাড়ির নং : n0091 বয়স : 72 লিঙ্গ : মহিলা	WB/25/176/090122 ফটো উপলব্ধ	323 নাম : তমাল শাসমল পিতার নাম: সুনীল শাসমল বাড়ির নং : n0090 বয়স : 41 লিঙ্গ : পুরুষ	FTF2688380 ফটো উপলব্ধ	324 নাম : পাউ শাসমল স্বামীর নাম: তারক শাসমল বাড়ির নং : n0087 বয়স : 45 লিঙ্গ : মহিলা	XHS0162578 ফটো উপলব্ধ
325 নাম : সুনীতা শাসমল স্বামীর নাম: রনজিত শাসমল বাড়ির নং : n0087 বয়স : 68 লিঙ্গ : মহিলা	XHS1848183 ফটো উপলব্ধ	326 নাম : রনজিত কুমার শাসমল পিতার নাম: নবনী শাসমল বাড়ির নং : n0087 বয়স : 77 লিঙ্গ : পুরুষ	XHS1848167 ফটো উপলব্ধ	327 নাম : মলয় কুমার শাসমল পিতার নাম: করুণাময় শাসমল বাড়ির নং : n0087 বয়স : 67 লিঙ্গ : পুরুষ	WB/25/176/090132 ফটো উপলব্ধ
328 নাম : পরিমল শাসমল পিতার নাম: বিভাষ শাসমল বাড়ির নং : n0081 বয়স : 36 লিঙ্গ : পুরুষ	XHS1046507 ফটো উপলব্ধ	329 নাম : অর্চনা শাসমল স্বামীর নাম: টিংকু শাসমল বাড়ির নং : n0081 বয়স : 42 লিঙ্গ : মহিলা	XHS1107689 ফটো উপলব্ধ	330 নাম : টিংকু শাসমল পিতার নাম: ধনঞ্জয় শাসমল বাড়ির নং : n0081 বয়স : 51 লিঙ্গ : পুরুষ	WB/25/176/090649 ফটো উপলব্ধ



331	FTF2954485	নাম : মীরানী শাসমল স্বামীর নাম: অজয় শাসমল বাড়ির নং : n0081 বয়স : 43 লিঙ্গ : মহিলা	ফটো উপলব্ধ	332	WB/25/176/090550	নাম : অজয় শাসমল পিতার নাম: ধনঞ্জয় শাসমল বাড়ির নং : n0081 বয়স : 53 লিঙ্গ : পুরুষ	ফটো উপলব্ধ	333	WB/25/176/090413	নাম : স্বদেশ শাসমল পিতার নাম: ধনঞ্জয় শাসমল বাড়ির নং : n0081 বয়স : 55 লিঙ্গ : পুরুষ	ফটো উপলব্ধ
334	WB/25/176/090583	নাম : কাজল শাসমল স্বামীর নাম: বিভাস শাসমল বাড়ির নং : n0081 বয়স : 54 লিঙ্গ : মহিলা	ফটো উপলব্ধ	335	WB/25/176/090227	নাম : বিভাস শাসমল পিতার নাম: ধনঞ্জয় শাসমল বাড়ির নং : n0081 বয়স : 66 লিঙ্গ : পুরুষ	ফটো উপলব্ধ	336	WB/25/176/090461	নাম : গীতা শাসমল স্বামীর নাম: ধনঞ্জয় শাসমল বাড়ির নং : n0081 বয়স : 76 লিঙ্গ : মহিলা	ফটো উপলব্ধ
337	WB/25/176/090327	নাম : প্রশান্ত কুমার শাসমল পিতার নাম: হরেকৃষ্ণ শাসমল বাড়ির নং : n0080 বয়স : 62 লিঙ্গ : পুরুষ	ফটো উপলব্ধ	338	FTF2764413	নাম : পূর্ণিমা শাসমল স্বামীর নাম: সুকুমার শাসমল বাড়ির নং : n0122 বয়স : 47 লিঙ্গ : মহিলা	ফটো উপলব্ধ	339	FTF1503648	নাম : সুজাতা শাসমল স্বামীর নাম: মনু শাসমল বাড়ির নং : n0122 বয়স : 44 লিঙ্গ : মহিলা	ফটো উপলব্ধ
340	XHS0163550	নাম : অর্পিতা শাসমল স্বামীর নাম: সঞ্জয় শাসমল বাড়ির নং : n0122 বয়স : 38 লিঙ্গ : মহিলা	ফটো উপলব্ধ	341	FTF2885382	নাম : অভিজিত শাসমল পিতার নাম: গণেশ শাসমল বাড়ির নং : n0122 বয়স : 38 লিঙ্গ : পুরুষ	ফটো উপলব্ধ	342	XHS1317742	নাম : পার্থ শাসমল পিতার নাম: অমর শাসমল বাড়ির নং : n0125 বয়স : 33 লিঙ্গ : পুরুষ	ফটো উপলব্ধ
343	WB/25/176/090020	নাম : সুশান্ত শাসমল পিতার নাম: ভূদেব শাসমল বাড়ির নং : n0126 বয়স : 57 লিঙ্গ : পুরুষ	ফটো উপলব্ধ	344	XHS1107515	নাম : সুপ্রিয় শাসমল পিতার নাম: মদন শাসমল বাড়ির নং : n0105 বয়স : 36 লিঙ্গ : পুরুষ	ফটো উপলব্ধ	345	XHS0163923	নাম : স্বপ্না শাসমল স্বামীর নাম: স্বরূপ শাসমল বাড়ির নং : n0105 বয়স : 37 লিঙ্গ : মহিলা	ফটো উপলব্ধ
346	FTF2327930	নাম : কাকুলী শাসমল স্বামীর নাম: অরবিন্দ শাসমল বাড়ির নং : n0106 বয়স : 43 লিঙ্গ : মহিলা	ফটো উপলব্ধ	347	XHS1334622	নাম : পার্থ শাসমল পিতার নাম: অরবিন্দ শাসমল বাড়ির নং : n0106 বয়স : 31 লিঙ্গ : পুরুষ	ফটো উপলব্ধ	348	WB/25/176/090521	নাম : ফটিক চন্দ্র শাসমল পিতার নাম: নেপাল শাসমল বাড়ির নং : n0107 বয়স : 66 লিঙ্গ : পুরুষ	ফটো উপলব্ধ
349	XHS1880418	নাম : স্বপন শাসমল পিতার নাম: নেপাল শাসমল বাড়ির নং : n0107 বয়স : 45 লিঙ্গ : পুরুষ	ফটো উপলব্ধ	350	FTF2688356	নাম : প্রতিমা শাসমল স্বামীর নাম: স্বপন শাসমল বাড়ির নং : n0107 বয়স : 41 লিঙ্গ : মহিলা	ফটো উপলব্ধ	351	WB/25/176/090444	নাম : সবিতা শাসমল স্বামীর নাম: ফটিক শাসমল বাড়ির নং : n0107 বয়স : 61 লিঙ্গ : মহিলা	ফটো উপলব্ধ
352	XHS1848258	নাম : অনিল কুমার শাসমল পিতার নাম: রতি কান্ত শাসমল বাড়ির নং : n0108 বয়স : 80 লিঙ্গ : পুরুষ	ফটো উপলব্ধ	353	XHS1848241	নাম : কম্পনা শাসমল স্বামীর নাম: অনিল কুমার শাসমল বাড়ির নং : n0108 বয়স : 71 লিঙ্গ : মহিলা	ফটো উপলব্ধ	354	WB/25/176/090262	নাম : সনৎ শাসমল পিতার নাম: ভূতনাথ শাসমল বাড়ির নং : n0109 বয়স : 79 লিঙ্গ : পুরুষ	ফটো উপলব্ধ
355	WB/25/176/090269	নাম : জ্যোৎস্না শাসমল স্বামীর নাম: সনৎ শাসমল বাড়ির নং : n0109 বয়স : 65 লিঙ্গ : মহিলা	ফটো উপলব্ধ	356	XHS2220234	নাম : অজিত শাসমল পিতার নাম: ভূতনাথ শাসমল বাড়ির নং : n0109 বয়স : 72 লিঙ্গ : পুরুষ	ফটো উপলব্ধ	357	WB/25/176/090034	নাম : শ্যামলী শাসমল স্বামীর নাম: অজিত শাসমল বাড়ির নং : n0109 বয়স : 61 লিঙ্গ : মহিলা	ফটো উপলব্ধ
358	XHS0162636	নাম : উজ্জ্বল শাসমল পিতার নাম: অজিত শাসমল বাড়ির নং : n0109 বয়স : 36 লিঙ্গ : পুরুষ	ফটো উপলব্ধ	359	WB/25/176/090468	নাম : গৌতম বেরা পিতার নাম: মদন বেরা বাড়ির নং : n0109 বয়স : 49 লিঙ্গ : পুরুষ	ফটো উপলব্ধ	360	XHS1107705	নাম : রিঙ্কু বেরা স্বামীর নাম: গৌতম বেরা বাড়ির নং : n0109 বয়স : 36 লিঙ্গ : মহিলা	ফটো উপলব্ধ

361	WB/25/176/090268	ফটো উপলব্ধ	362	FTF1286228	ফটো উপলব্ধ	363	FTF2764439	ফটো উপলব্ধ
নাম : জ্যোৎস্না শাসমল স্বামীর নাম: অমরেন্দ্র শাসমল বাড়ির নং : n0110 বয়স : 69 লিঙ্গ : মহিলা			নাম : দীপায়ন শাসমল পিতার নাম: অমরেন্দ্র নাথ শাসমল বাড়ির নং : n0110 বয়স : 45 লিঙ্গ : পুরুষ			নাম : সুসমা শাসমল স্বামীর নাম: পঞ্চানন শাসমল বাড়ির নং : n0111 বয়স : 77 লিঙ্গ : মহিলা		
364	FTF2764447	ফটো উপলব্ধ	365	XHS1268382	ফটো উপলব্ধ	366	FTF2328185	ফটো উপলব্ধ
নাম : নিতীশ শাসমল পিতার নাম: যুগোল শাসমল বাড়ির নং : n0112 বয়স : 76 লিঙ্গ : পুরুষ			নাম : তাপসী শাসমল স্বামীর নাম: অতনু শাসমল বাড়ির নং : n0112 বয়স : 38 লিঙ্গ : মহিলা			নাম : তাপসী শাসমল স্বামীর নাম: শান্তনু শাসমল বাড়ির নং : n0112 বয়স : 44 লিঙ্গ : মহিলা		
367	XHS1513225	ফটো উপলব্ধ	368	XHS1848217	ফটো উপলব্ধ	369	FTF2327948	ফটো উপলব্ধ
নাম : অঞ্জলি শাসমল পিতার নাম: ডালিম শাসমল বাড়ির নং : n0113 বয়স : 29 লিঙ্গ : পুরুষ			নাম : অষ্টম শাসমল পিতার নাম: মনোরঞ্জন শাসমল বাড়ির নং : n0114 বয়স : 59 লিঙ্গ : পুরুষ			নাম : আশীষ শাসমল পিতার নাম: যতীশ শাসমল বাড়ির নং : n0089 বয়স : 56 লিঙ্গ : পুরুষ		
370	XHS1046457	ফটো উপলব্ধ	371	FTF1938539	ফটো উপলব্ধ	372	FTF2327955	ফটো উপলব্ধ
নাম : অনুপম শাসমল পিতার নাম: দীননাথ শাসমল বাড়ির নং : n0132 বয়স : 35 লিঙ্গ : পুরুষ			নাম : অনুপ শাসমল পিতার নাম: জয়দেব শাসমল বাড়ির নং : n0102 বয়স : 43 লিঙ্গ : পুরুষ			নাম : রুপালী শাসমল স্বামীর নাম: আশীষ শাসমল বাড়ির নং : n0089 বয়স : 41 লিঙ্গ : মহিলা		
373	XHS2310043	ফটো উপলব্ধ	374	WB/25/176/090009	ফটো উপলব্ধ	375	WB/25/176/090007	ফটো উপলব্ধ
নাম : বীনা শাসমল স্বামীর নাম: রনজিত শাসমল বাড়ির নং : n0065 বয়স : 66 লিঙ্গ : মহিলা			নাম : রবীন শাসমল পিতার নাম: সুফল শাসমল বাড়ির নং : n0067 বয়স : 66 লিঙ্গ : পুরুষ			নাম : নিখিল শাসমল পিতার নাম: লক্ষণ শাসমল বাড়ির নং : n0082 বয়স : 65 লিঙ্গ : পুরুষ		
376	XHS1513340	ফটো উপলব্ধ	377	XHS1848282	ফটো উপলব্ধ	378	XHS1753490	ফটো উপলব্ধ
নাম : পীযুষ শাসমল পিতার নাম: জশোজয় শাসমল বাড়ির নং : n0084 বয়স : 29 লিঙ্গ : পুরুষ			নাম : জয়দেব শাসমল পিতার নাম: গোপাল শাসমল বাড়ির নং : n0102 বয়স : 69 লিঙ্গ : পুরুষ			নাম : শিল্পী শাসমল স্বামীর নাম: অনুপম শাসমল বাড়ির নং : বয়স : 26 লিঙ্গ : মহিলা		
379	WB/25/176/090004	ফটো উপলব্ধ	380	WB/25/176/090587	ফটো উপলব্ধ	381	WB/25/176/090289	ফটো উপলব্ধ
নাম : জশোজয় শাসমল পিতার নাম: নরসিংহ শাসমল বাড়ির নং : n0084 বয়স : 67 লিঙ্গ : পুরুষ			নাম : মঞ্জুরী শাসমল স্বামীর নাম: গোবিন্দ শাসমল বাড়ির নং : n0066 বয়স : 68 লিঙ্গ : মহিলা			নাম : ছায়া শাসমল স্বামীর নাম: কমল শাসমল বাড়ির নং : n0085 বয়স : 65 লিঙ্গ : মহিলা		
382	XHS1666577	ফটো উপলব্ধ	383	XHS1666585	ফটো উপলব্ধ	384	FTF2764421	ফটো উপলব্ধ
নাম : সম্পা শাসমল স্বামীর নাম: বিশ্বজিত শাসমল বাড়ির নং : n0161 বয়স : 27 লিঙ্গ : মহিলা			নাম : সুব্রত শাসমল পিতার নাম: সুকুমার শাসমল বাড়ির নং : n0162 বয়স : 27 লিঙ্গ : পুরুষ			নাম : সঞ্জয়কুমার শাসমল পিতার নাম: লক্ষীনারায়ন শাসমল বাড়ির নং : n0122 বয়স : 49 লিঙ্গ : পুরুষ		
385	XHS1666502	ফটো উপলব্ধ	386	XHS2218618	ফটো উপলব্ধ	387	WB/25/176/090619	ফটো উপলব্ধ
নাম : ঋতবান শাসমল পিতার নাম: কৌশিক শাসমল বাড়ির নং : n0154 বয়স : 27 লিঙ্গ : পুরুষ			নাম : সন্দ্যা শাসমল স্বামীর নাম: মোহন শাসমল বাড়ির নং : n0116 বয়স : 63 লিঙ্গ : মহিলা			নাম : মোহন শাসমল পিতার নাম: জীবন শাসমল বাড়ির নং : n0116 বয়স : 74 লিঙ্গ : পুরুষ		
388	XHS1513290	ফটো উপলব্ধ	389	FTF2688364	ফটো উপলব্ধ	390	XHS1107697	ফটো উপলব্ধ
নাম : পূজা শাসমল স্বামীর নাম: শ্রীমন্ত শাসমল বাড়ির নং : n0115 বয়স : 33 লিঙ্গ : মহিলা			নাম : শ্রীমন্ত শাসমল পিতার নাম: প্রভাস শাসমল বাড়ির নং : n0115 বয়স : 40 লিঙ্গ : পুরুষ			নাম : দীপান্বিতা শাসমল স্বামীর নাম: সৌমিত্র শাসমল বাড়ির নং : n0115 বয়স : 37 লিঙ্গ : মহিলা		



391	FTF1286384	নাম : সৌমিএ শাসমল পিতার নাম: প্রভাস শাসমল বাড়ির নং : n0115 বয়স : 45 লিঙ্গ : পুরুষ	ফটো উপলব্ধ	392	WB/25/176/090775	নাম : সুমিত্রা শাসমল স্বামীর নাম: প্রভাস শাসমল বাড়ির নং : n0115 বয়স : 61 লিঙ্গ : মহিলা	ফটো উপলব্ধ	393	XHS1880509	নাম : তাপসী শাসমল স্বামীর নাম: অষ্টম শাসমল বাড়ির নং : n0114 বয়স : 56 লিঙ্গ : মহিলা	ফটো উপলব্ধ
394	XHS1666403	নাম : বর্নী শাসমল স্বামীর নাম: সুশান্ত শাসমল বাড়ির নং : n0144 বয়স : 46 লিঙ্গ : মহিলা	ফটো উপলব্ধ	395	XHS1666429	নাম : সরমিতা শাসমল পিতার নাম: তুষার শাসমল বাড়ির নং : n0146 বয়স : 27 লিঙ্গ : মহিলা	ফটো উপলব্ধ	396	WB/25/176/090123	নাম : সুমিত্রা শাসমল স্বামীর নাম: মথুর শাসমল বাড়ির নং : n0077 বয়স : 65 লিঙ্গ : মহিলা	ফটো উপলব্ধ
397	FTF1287689	নাম : গনেশ শাসমল পিতার নাম: ভূতনাথ শাসমল বাড়ির নং : n0122 বয়স : 66 লিঙ্গ : পুরুষ	ফটো উপলব্ধ	398	XHS1768522	নাম : দেবযানী শাসমল পিতার নাম: মলয় কুমার শাসমল বাড়ির নং : n0087 বয়স : 36 লিঙ্গ : মহিলা	ফটো উপলব্ধ	399	XHS1588573	নাম : ভাগ্যশ্রী শাসমল স্বামীর নাম: সুপ্রিয় শাসমল বাড়ির নং : n0105 বয়স : 28 লিঙ্গ : মহিলা	ফটো উপলব্ধ
400	WB/25/176/090333	নাম : সন্ধ্যা শাসমল স্বামীর নাম: বেচু শাসমল বাড়ির নং : n0062 বয়স : 68 লিঙ্গ : মহিলা	ফটো উপলব্ধ	401	FTF2885358	নাম : অশোক শাসমল পিতার নাম: কানাই লাল শাসমল বাড়ির নং : n0094 বয়স : 69 লিঙ্গ : পুরুষ	ফটো উপলব্ধ	402	XHS1588557	নাম : সুস্মিতা শাসমল স্বামীর নাম: সুমিত শাসমল বাড়ির নং : n0108 বয়স : 39 লিঙ্গ : মহিলা	ফটো উপলব্ধ
403	XHS1588524	নাম : লাবনী শাসমল পিতার নাম: মেঘলাল শাসমল বাড়ির নং : n0068 বয়স : 28 লিঙ্গ : মহিলা	ফটো উপলব্ধ	404	XHS1588532	নাম : সুস্মিতা শাসমল স্বামীর নাম: অভিজিৎ শাসমল বাড়ির নং : n0100 বয়স : 29 লিঙ্গ : মহিলা	ফটো উপলব্ধ	405	XHS1334663	নাম : সঞ্জীতা শাসমল স্বামীর নাম: ঋষিকান্ত শাসমল বাড়ির নং : n0098 বয়স : 34 লিঙ্গ : মহিলা	ফটো উপলব্ধ
406	XHS1588441	নাম : প্রসেনজিৎ শাসমল পিতার নাম: অমর শাসমল বাড়ির নং : n0100 বয়স : 30 লিঙ্গ : পুরুষ	ফটো উপলব্ধ	407	XHS1588458	নাম : দিব্যেন্দু শাসমল পিতার নাম: সমীর শাসমল বাড়ির নং : n0093 বয়স : 29 লিঙ্গ : পুরুষ	ফটো উপলব্ধ	408	XHS1588466	নাম : কৃষ্ণেন্দু শাসমল পিতার নাম: সমীর শাসমল বাড়ির নং : n0093 বয়স : 32 লিঙ্গ : পুরুষ	ফটো উপলব্ধ
409	XHS2007607	নাম : পারুল শাসমল পিতার নাম: ললিত শাসমল বাড়ির নং : n0098 বয়স : 63 লিঙ্গ : মহিলা	ফটো উপলব্ধ	410	XHS1586189	নাম : সুবর্ণা শাসমল শাসমল অন্যান্য: শতদল শাসমল শাসমল বাড়ির নং : এন0116 বয়স : 28 লিঙ্গ : মহিলা	ফটো উপলব্ধ	411	XHS2029668	নাম : তুলিকা শাসমল স্বামীর নাম: জিৎ শাসমল বাড়ির নং : এন0104 বয়স : 28 লিঙ্গ : মহিলা	ফটো উপলব্ধ
412	XHS1087170	নাম : নিতাই শাসমল পিতার নাম: গনেশ শাসমল বাড়ির নং : এন0099 বয়স : 38 লিঙ্গ : পুরুষ	ফটো উপলব্ধ	413	XHS2087021	নাম : সায়েন শাসমল পিতার নাম: উত্তম শাসমল বাড়ির নং : এন0121 বয়স : 22 লিঙ্গ : পুরুষ	ফটো উপলব্ধ	414	XHS2087088	নাম : দীপ শাসমল পিতার নাম: দিলীপ শাসমল বাড়ির নং : এন0105 বয়স : 22 লিঙ্গ : পুরুষ	ফটো উপলব্ধ
415	XHS2086387	নাম : সৌভাগ্য শাসমল পিতার নাম: শান্তনু শাসমল বাড়ির নং : এন0130 বয়স : 22 লিঙ্গ : পুরুষ	ফটো উপলব্ধ	416	XHS2086197	নাম : অনির্বান শাসমল পিতার নাম: অতীশ শাসমল বাড়ির নং : এন0111 বয়স : 22 লিঙ্গ : পুরুষ	ফটো উপলব্ধ	417	XHS2086239	নাম : অর্কেন্দু শাসমল পিতার নাম: সুদীপ শাসমল বাড়ির নং : এন0088 বয়স : 22 লিঙ্গ : পুরুষ	ফটো উপলব্ধ
418	XHS2086254	নাম : রাতুল শাসমল পিতার নাম: টিংকু শাসমল বাড়ির নং : এন0099 বয়স : 22 লিঙ্গ : পুরুষ	ফটো উপলব্ধ	419	XHS2184000	নাম : অঞ্জনা শাসমল স্বামীর নাম: ভূতনাথ শাসমল বাড়ির নং : এন0099 বয়স : 65 লিঙ্গ : মহিলা	ফটো উপলব্ধ	420	XHS2184349	নাম : সুমিত্রা শাসমল স্বামীর নাম: হারাধন শাসমল বাড়ির নং : n0076 বয়স : 65 লিঙ্গ : মহিলা	ফটো উপলব্ধ



421 নাম : প্রণব শাসমল পিতার নাম: প্রশান্ত শাসমল বাড়ির নং : এন0066 বয়স : 21 লিঙ্গ : পুরুষ	XHS2169258 ফটো উপলব্ধ	422 নাম : অজিত শাসমল পিতার নাম: সুকুমার শাসমল বাড়ির নং : এন0067 বয়স : 34 লিঙ্গ : পুরুষ	XHS2169282 ফটো উপলব্ধ	423 নাম : শান্তনু শাসমল পিতার নাম: নীতিশ শাসমল বাড়ির নং : n0130 বয়স : 49 লিঙ্গ : পুরুষ	FTF1286236 ফটো উপলব্ধ
424 নাম : সুমিত শাসমল পিতার নাম: অনিল শাসমল বাড়ির নং : n0108 বয়স : 44 লিঙ্গ : পুরুষ	FTF2885325 ফটো উপলব্ধ	425 নাম : আয়ুষ শাসমল পিতার নাম: তারক শাসমল বাড়ির নং : 88 বয়স : 22 লিঙ্গ : পুরুষ	XHS2136984 ফটো উপলব্ধ	426 নাম : অঙ্কন শাসমল পিতার নাম: যাদব শাসমল বাড়ির নং : N0077 বয়স : 24 লিঙ্গ : পুরুষ	XHS1921055 ফটো উপলব্ধ
427 নাম : বুলু শাসমল স্বামীর নাম: ডালিম শাসমল বাড়ির নং : n0113 বয়স : 60 লিঙ্গ : মহিলা	XHS2152916 ফটো উপলব্ধ	428 নাম : মধুমিতা শাসমল পিতার নাম: হরেকৃষ্ণ শাসমল বাড়ির নং : n0080 বয়স : 47 লিঙ্গ : মহিলা	FTF1286467 ফটো উপলব্ধ	429 নাম : প্রভাবতী শাসমল স্বামীর নাম: নীতিশ শাসমল বাড়ির নং : n0112 বয়স : 69 লিঙ্গ : মহিলা	XHS1954577 ফটো উপলব্ধ
430 নাম : পদ্মা শাসমল স্বামীর নাম: দিলীপ কুমার শাসমল বাড়ির নং : n0105 বয়স : 57 লিঙ্গ : মহিলা	XHS1848225 ফটো উপলব্ধ	431 নাম : সুমন শাসমল পিতার নাম: তুষার শাসমল বাড়ির নং : n0078 বয়স : 30 লিঙ্গ : পুরুষ	XHS1428796 ফটো উপলব্ধ	432 নাম : মমতা শাসমল স্বামীর নাম: তপন শাসমল বাড়ির নং : n0071 বয়স : 63 লিঙ্গ : মহিলা	XHS2007599 ফটো উপলব্ধ
433 নাম : পপি শাসমল পিতার নাম: গৌতম শাসমল বাড়ির নং : এন0122 বয়স : 23 লিঙ্গ : মহিলা	XHS2029643 ফটো উপলব্ধ	434 নাম : পৌলমী শাসমল পিতার নাম: টিকু শাসমল বাড়ির নং : এন0081 বয়স : 23 লিঙ্গ : মহিলা	XHS2029700 ফটো উপলব্ধ	435 নাম : শুভদীপ শাসমল পিতার নাম: অমিত শাসমল বাড়ির নং : এন0108 বয়স : 23 লিঙ্গ : পুরুষ	XHS2029528 ফটো উপলব্ধ
436 নাম : মিতা শাসমল স্বামীর নাম: প্রদীপ শাসমল বাড়ির নং : N000 বয়স : 29 লিঙ্গ : মহিলা	XHS1921188 ফটো উপলব্ধ	437 নাম : সুমন শাসমল পিতার নাম: স্বদেশ শাসমল বাড়ির নং : N0081 বয়স : 24 লিঙ্গ : পুরুষ	XHS1921063 ফটো উপলব্ধ	438 নাম : অতীশ শাসমল পিতার নাম: পঞ্চানন শাসমল বাড়ির নং : n0111 বয়স : 50 লিঙ্গ : পুরুষ	XHS1912674 ফটো উপলব্ধ
439 নাম : দিপালী শাসমল স্বামীর নাম: অভিঞ্জিৎ শাসমল বাড়ির নং : N0122 বয়স : 31 লিঙ্গ : মহিলা	XHS1921139 ফটো উপলব্ধ	440 নাম : প্রশমা শাসমল পিতার নাম: প্রশান্ত কুমার শাসমল বাড়ির নং : N0080 বয়স : 24 লিঙ্গ : মহিলা	XHS1920974 ফটো উপলব্ধ	441 নাম : সুপর্ণা শাসমল স্বামীর নাম: রমেশ শাসমল বাড়ির নং : n0159 বয়স : 31 লিঙ্গ : মহিলা	XHS1666551 ফটো উপলব্ধ
442 নাম : শুভ শাসমল পিতার নাম: নিখিল শাসমল বাড়ির নং : এন0082 বয়স : 26 লিঙ্গ : পুরুষ	XHS1803881 ফটো উপলব্ধ	443 নাম : রাকেশ শাসমল পিতার নাম: সুভাষ শাসমল বাড়ির নং : এন0102 বয়স : 25 লিঙ্গ : পুরুষ	XHS1812494 ফটো উপলব্ধ	444 নাম : অরুণ শাসমল পিতার নাম: জয়দেব শাসমল বাড়ির নং : n0102 বয়স : 40 লিঙ্গ : পুরুষ	FTF2328037 ফটো উপলব্ধ
445 নাম : রাম চন্দ্র শাসমল পিতার নাম: বলদেব শাসমল বাড়ির নং : n0119 বয়স : 68 লিঙ্গ : পুরুষ	WB/25/176/090779 ফটো উপলব্ধ	446 নাম : রুমা শাসমল স্বামীর নাম: জয়দেব শাসমল বাড়ির নং : n0102 বয়স : 57 লিঙ্গ : মহিলা	WB/25/176/090374 ফটো উপলব্ধ	447 নাম : হারাধন শাসমল পিতার নাম: প্রবাল শাসমল বাড়ির নং : n0076 বয়স : 85 লিঙ্গ : পুরুষ	WB/25/176/090058 ফটো উপলব্ধ
448 নাম : অর্চনা শাসমল স্বামীর নাম: লালমোহন শাসমল বাড়ির নং : n0075 বয়স : 37 লিঙ্গ : মহিলা	XHS1334580 ফটো উপলব্ধ	449 নাম : লালমোহন শাসমল পিতার নাম: রাধানাথ শাসমল বাড়ির নং : n0075 বয়স : 46 লিঙ্গ : পুরুষ	FTF1286350 ফটো উপলব্ধ	450 নাম : শম্পা শাসমল স্বামীর নাম: মনোজ শাসমল বাড়ির নং : n0074 বয়স : 38 লিঙ্গ : মহিলা	XHS0164327 ফটো উপলব্ধ



451 নাম : মনোজ শাসমল পিতার নাম: সহদেব শাসমল বাড়ির নং : n0074 বয়স : 44 লিঙ্গ : পুরুষ	FTF2328235 ফটো উপলব্ধ	452 নাম : পুষ্পিতা শাসমল স্বামীর নাম: শ্রীমন্ত শাসমল বাড়ির নং : n0065 বয়স : 33 লিঙ্গ : মহিলা	XHS1334457 ফটো উপলব্ধ	453 নাম : শ্রীমন্ত শাসমল পিতার নাম: রনজিত শাসমল বাড়ির নং : n0065 বয়স : 42 লিঙ্গ : পুরুষ	FTF2885374 ফটো উপলব্ধ
454 নাম : রনজিত শাসমল পিতার নাম: ভোলা শাসমল বাড়ির নং : n0065 বয়স : 75 লিঙ্গ : পুরুষ	WB/25/176/090685 ফটো উপলব্ধ	455 নাম : রাজেশ শাসমল পিতার নাম: বাবলু শাসমল বাড়ির নং : n0064 বয়স : 29 লিঙ্গ : পুরুষ	XHS1513209 ফটো উপলব্ধ	456 নাম : রুমা শাসমল স্বামীর নাম: বাবলু শাসমল বাড়ির নং : n0064 বয়স : 44 লিঙ্গ : মহিলা	FTF2954493 ফটো উপলব্ধ
457 নাম : মিতু শাসমল স্বামীর নাম: প্রশান্ত শাসমল বাড়ির নং : n0063 বয়স : 48 লিঙ্গ : মহিলা	FTF1938547 ফটো উপলব্ধ	458 নাম : দীনবন্ধু শাসমল পিতার নাম: গোপাল শাসমল বাড়ির নং : n0063 বয়স : 55 লিঙ্গ : পুরুষ	WB/25/176/090735 ফটো উপলব্ধ	459 নাম : সন্ধ্যা শাসমল স্বামীর নাম: গোপাল শাসমল বাড়ির নং : n0063 বয়স : 79 লিঙ্গ : মহিলা	WB/25/176/090414 ফটো উপলব্ধ
460 নাম : গোপাল শাসমল পিতার নাম: জীবন শাসমল বাড়ির নং : n0063 বয়স : 84 লিঙ্গ : পুরুষ	WB/25/176/090297 ফটো উপলব্ধ	461 নাম : পাপিয়া শাসমল স্বামীর নাম: সুরজিৎ শাসমল বাড়ির নং : n0135 বয়স : 36 লিঙ্গ : মহিলা	FTF2977080 ফটো উপলব্ধ	462 নাম : মিতা শাসমল স্বামীর নাম: সমীর শাসমল বাড়ির নং : n0069 বয়স : 34 লিঙ্গ : মহিলা	XHS1334424 ফটো উপলব্ধ
463 নাম : সমীর শাসমল পিতার নাম: ভরত শাসমল বাড়ির নং : n0069 বয়স : 42 লিঙ্গ : পুরুষ	FTF2327880 ফটো উপলব্ধ	464 নাম : নিরুপমা শাসমল স্বামীর নাম: সৌরভ শাসমল বাড়ির নং : n0068 বয়স : 42 লিঙ্গ : মহিলা	FTF2328276 ফটো উপলব্ধ	465 নাম : বনশ্রী শাসমল স্বামীর নাম: মেঘলাল শাসমল বাড়ির নং : n0068 বয়স : 44 লিঙ্গ : মহিলা	FTF1502426 ফটো উপলব্ধ
466 নাম : স্বরূপ শাসমল পিতার নাম: মদন শাসমল বাড়ির নং : n0105 বয়স : 39 লিঙ্গ : পুরুষ	FTF2885424 ফটো উপলব্ধ	467 নাম : শিখা শাসমল স্বামীর নাম: মদন শাসমল বাড়ির নং : n0105 বয়স : 65 লিঙ্গ : মহিলা	WB/25/176/090371 ফটো উপলব্ধ	468 নাম : জিৎ শাসমল পিতার নাম: বংশী শাসমল বাড়ির নং : n0104 বয়স : 36 লিঙ্গ : পুরুষ	XHS1107663 ফটো উপলব্ধ
469 নাম : কল্পনা শাসমল স্বামীর নাম: বংশী শাসমল বাড়ির নং : n0104 বয়স : 58 লিঙ্গ : মহিলা	FTF0179622 ফটো উপলব্ধ	470 নাম : বংশী শাসমল পিতার নাম: জীবন শাসমল বাড়ির নং : n0104 বয়স : 63 লিঙ্গ : পুরুষ	XHS2219756 ফটো উপলব্ধ	471 নাম : বিভা শাসমল স্বামীর নাম: দিলীপ শাসমল বাড়ির নং : n0103 বয়স : 43 লিঙ্গ : মহিলা	FTF2327963 ফটো উপলব্ধ
472 নাম : দিলীপ শাসমল পিতার নাম: ইন্দ্র শাসমল বাড়ির নং : n0103 বয়স : 53 লিঙ্গ : পুরুষ	WB/25/176/090646 ফটো উপলব্ধ	473 নাম : কাকলী শাসমল স্বামীর নাম: সুকুমার শাসমল বাড়ির নং : n0103 বয়স : 52 লিঙ্গ : মহিলা	WB/25/176/090584 ফটো উপলব্ধ	474 নাম : সুকুমার শাসমল পিতার নাম: ইন্দ্র শাসমল বাড়ির নং : n0103 বয়স : 57 লিঙ্গ : পুরুষ	WB/25/176/090400 ফটো উপলব্ধ
475 নাম : সুকন্যা শাসমল পিতার নাম: সুকুমার শাসমল বাড়ির নং : এন0103 বয়স : 20 লিঙ্গ : মহিলা	XHS2257988 ফটো উপলব্ধ	476 নাম : মৌমিতা শাসমল স্বামীর নাম: দীপঙ্কর শাসমল বাড়ির নং : n0102 বয়স : 36 লিঙ্গ : মহিলা	XHS0163634 ফটো উপলব্ধ	477 নাম : শোভা শাসমল স্বামীর নাম: সুভাষ শাসমল বাড়ির নং : n0102 বয়স : 46 লিঙ্গ : মহিলা	FTF1289289 ফটো উপলব্ধ
478 নাম : ভাস্কর শাসমল পিতার নাম: শঙ্কর শাসমল বাড়ির নং : n0102 বয়স : 30 লিঙ্গ : পুরুষ	XHS1498518 ফটো উপলব্ধ	479 নাম : বিভা শাসমল স্বামীর নাম: শঙ্কর শাসমল বাড়ির নং : n0102 বয়স : 53 লিঙ্গ : মহিলা	WB/25/176/090375 ফটো উপলব্ধ	480 নাম : শ্রাবন্তী শাসমল স্বামীর নাম: অনুপ শাসমল বাড়ির নং : n0102 বয়স : 34 লিঙ্গ : মহিলা	XHS1513274 ফটো উপলব্ধ



481	FTF2954444	নাম : পলাশ শাসমল পিতার নাম: সন্ন্যাসী শাসমল বাড়ির নং : n0101 বয়স : 43 লিঙ্গ : পুরুষ	ফটো উপলব্ধ	482	WB/25/176/090373	নাম : অনিতা শাসমল স্বামীর নাম: সন্ন্যাসী শাসমল বাড়ির নং : n0101 বয়স : 61 লিঙ্গ : মহিলা	ফটো উপলব্ধ	483	XHS1107499	নাম : বিক্রমজিৎ শাসমল পিতার নাম: অরুণ কুমার শাসমল বাড়ির নং : n0100 বয়স : 35 লিঙ্গ : পুরুষ	ফটো উপলব্ধ
484	WB/25/176/090285	নাম : অমর শাসমল পিতার নাম: লক্ষী শাসমল বাড়ির নং : n0100 বয়স : 57 লিঙ্গ : পুরুষ	ফটো উপলব্ধ	485	WB/25/176/090499	নাম : আরতি শাসমল স্বামীর নাম: গনেশ শাসমল বাড়ির নং : n0098 বয়স : 67 লিঙ্গ : মহিলা	ফটো উপলব্ধ	486	XHS1334689	নাম : রূপালী শাসমল স্বামীর নাম: সৌরভ শাসমল বাড়ির নং : n0097 বয়স : 44 লিঙ্গ : মহিলা	ফটো উপলব্ধ
487	FTF1289503	নাম : সৌরভ শাসমল পিতার নাম: সুশীল শাসমল বাড়ির নং : n0097 বয়স : 47 লিঙ্গ : পুরুষ	ফটো উপলব্ধ	488	WB/25/176/090454	নাম : সৌমেন শাসমল পিতার নাম: সুশীল শাসমল বাড়ির নং : n0097 বয়স : 50 লিঙ্গ : পুরুষ	ফটো উপলব্ধ	489	XHS1334465	নাম : অর্জুন শাসমল পিতার নাম: জহর শাসমল বাড়ির নং : n0079 বয়স : 33 লিঙ্গ : পুরুষ	ফটো উপলব্ধ
490	XHS0163857	নাম : বাসন্তী শাসমল স্বামীর নাম: মাধব শাসমল বাড়ির নং : n0079 বয়স : 36 লিঙ্গ : মহিলা	ফটো উপলব্ধ	491	XHS2131159	নাম : মাধবী শাসমল স্বামীর নাম: তুষার শাসমল বাড়ির নং : n0078 বয়স : 55 লিঙ্গ : মহিলা	ফটো উপলব্ধ	492	FTF1508662	নাম : কল্যাণী শাসমল স্বামীর নাম: যাদব শাসমল বাড়ির নং : n0077 বয়স : 44 লিঙ্গ : মহিলা	ফটো উপলব্ধ
493	WB/25/176/090116	নাম : দীননাথ শাসমল পিতার নাম: রঞ্জন শাসমল বাড়ির নং : n0071 বয়স : 56 লিঙ্গ : পুরুষ	ফটো উপলব্ধ	494	XHS1513191	নাম : জয়ন্ত শাসমল পিতার নাম: তাপস শাসমল বাড়ির নং : n0071 বয়স : 29 লিঙ্গ : পুরুষ	ফটো উপলব্ধ	495	FTF2328102	নাম : কাজল শাসমল স্বামীর নাম: তাপস শাসমল বাড়ির নং : n0071 বয়স : 50 লিঙ্গ : মহিলা	ফটো উপলব্ধ
496	WB/25/176/090088	নাম : বন্দনা শাসমল স্বামীর নাম: তরুণ শাসমল বাড়ির নং : n0071 বয়স : 59 লিঙ্গ : মহিলা	ফটো উপলব্ধ	497	WB/25/176/090561	নাম : তরুণ শাসমল পিতার নাম: রঞ্জন শাসমল বাড়ির নং : n0071 বয়স : 63 লিঙ্গ : পুরুষ	ফটো উপলব্ধ	498	XHS1498526	নাম : টুনা শাসমল স্বামীর নাম: কুমার অভিজিৎ শাসমল বাড়ির নং : n0071 বয়স : 32 লিঙ্গ : মহিলা	ফটো উপলব্ধ
499	FTF2688349	নাম : কুমার অভিজিৎ শাসমল পিতার নাম: তপন শাসমল বাড়ির নং : n0071 বয়স : 39 লিঙ্গ : পুরুষ	ফটো উপলব্ধ	500	FTF2328086	নাম : তপন শাসমল পিতার নাম: রঞ্জন শাসমল বাড়ির নং : n0071 বয়স : 69 লিঙ্গ : পুরুষ	ফটো উপলব্ধ	501	FTF2688398	নাম : টুম্পা শাসমল স্বামীর নাম: শিবশংকর শাসমল বাড়ির নং : n0070 বয়স : 39 লিঙ্গ : মহিলা	ফটো উপলব্ধ
502	FTF1938729	নাম : শিবশংকর শাসমল পিতার নাম: হারাধন শাসমল বাড়ির নং : n0070 বয়স : 47 লিঙ্গ : পুরুষ	ফটো উপলব্ধ	503	XHS2249522	নাম : অর্কপ্রভ শাসমল পিতার নাম: শিবশঙ্কর শাসমল বাড়ির নং : এন0070 বয়স : 20 লিঙ্গ : পুরুষ	ফটো উপলব্ধ	504	WB/25/176/090415	নাম : আশা শাসমল স্বামীর নাম: কুমার শাসমল বাড়ির নং : n0063 বয়স : 51 লিঙ্গ : মহিলা	ফটো উপলব্ধ
505	XHS1428903	নাম : তুহিন শাসমল পিতার নাম: দীনবন্ধু শাসমল বাড়ির নং : n0063 বয়স : 30 লিঙ্গ : পুরুষ	ফটো উপলব্ধ	506	WB/25/176/090108	নাম : জগবন্ধু শাসমল পিতার নাম: গোপাল শাসমল বাড়ির নং : n0063 বয়স : 52 লিঙ্গ : পুরুষ	ফটো উপলব্ধ	507	FTF1290493	নাম : অর্চনা শাসমল স্বামীর নাম: জগবন্ধু শাসমল বাড়ির নং : n0063 বয়স : 46 লিঙ্গ : মহিলা	ফটো উপলব্ধ
508	FTF2764470	নাম : মাধব শাসমল পিতার নাম: গোপাল শাসমল বাড়ির নং : n0063 বয়স : 48 লিঙ্গ : পুরুষ	ফটো উপলব্ধ	509	WB/25/176/090464	নাম : কৃষ্ণপদ শাসমল পিতার নাম: ভোলা শাসমল বাড়ির নং : n0065 বয়স : 69 লিঙ্গ : পুরুষ	ফটো উপলব্ধ	510	WB/25/176/090332	নাম : মিনতী শাসমল স্বামীর নাম: কৃষ্ণপদ শাসমল বাড়ির নং : n0065 বয়স : 65 লিঙ্গ : মহিলা	ফটো উপলব্ধ

511 নাম : শ্রীকান্ত শাসমল পিতার নাম: গোবিন্দ শাসমল বাড়ির নং : n0066 বয়স : 59 লিঙ্গ : পুরুষ	XHS2135747 ফটো উপলব্ধ	512 নাম : কনিকা শাসমল স্বামীর নাম: শ্রীকান্ত শাসমল বাড়ির নং : n0066 বয়স : 55 লিঙ্গ : মহিলা	WB/25/176/090421 ফটো উপলব্ধ	513 নাম : সুনীল শাসমল পিতার নাম: রতিকান্ত শাসমল বাড়ির নং : n0090 বয়স : 74 লিঙ্গ : পুরুষ	WB/25/176/090428 ফটো উপলব্ধ
514 নাম : নিমাই শাসমল পিতার নাম: ইন্দ্র শাসমল বাড়ির নং : n0117 বয়স : 79 লিঙ্গ : পুরুষ	WB/25/176/090621 ফটো উপলব্ধ	515 নাম : সূর্য শাসমল পিতার নাম: নিমাই শাসমল বাড়ির নং : n0117 বয়স : 43 লিঙ্গ : পুরুষ	FTF2327971 ফটো উপলব্ধ	516 নাম : রমেশ শাসমল পিতার নাম: নিমাই শাসমল বাড়ির নং : n0117 বয়স : 37 লিঙ্গ : পুরুষ	XHS0163147 ফটো উপলব্ধ
517 নাম : মুনমুন শাসমল স্বামীর নাম: সূর্য শাসমল বাড়ির নং : n0117 বয়স : 41 লিঙ্গ : মহিলা	XHS1268358 ফটো উপলব্ধ	518 নাম : কনক শাসমল স্বামীর নাম: মদন শাসমল বাড়ির নং : n0118 বয়স : 87 লিঙ্গ : মহিলা	WB/25/176/090273 ফটো উপলব্ধ	519 নাম : সুভাষ শাসমল পিতার নাম: মদন শাসমল বাড়ির নং : n0118 বয়স : 47 লিঙ্গ : পুরুষ	XHS1107655 ফটো উপলব্ধ
520 নাম : ধর্মেন্দু শাসমল পিতার নাম: রামচন্দ্র শাসমল বাড়ির নং : n0119 বয়স : 46 লিঙ্গ : পুরুষ	FTF1286418 ফটো উপলব্ধ	521 নাম : মাধবী শাসমল স্বামীর নাম: ধর্মেন্দু শাসমল বাড়ির নং : n0119 বয়স : 33 লিঙ্গ : মহিলা	XHS1428929 ফটো উপলব্ধ	522 নাম : উৎপল শাসমল পিতার নাম: রামচন্দ্র শাসমল বাড়ির নং : n0119 বয়স : 46 লিঙ্গ : পুরুষ	FTF1286251 ফটো উপলব্ধ
523 নাম : পূর্ণিমা শাসমল স্বামীর নাম: উৎপল শাসমল বাড়ির নং : n0119 বয়স : 44 লিঙ্গ : মহিলা	FTF2954501 ফটো উপলব্ধ	524 নাম : নির্মল শাসমল পিতার নাম: বলদেব শাসমল বাড়ির নং : n0120 বয়স : 63 লিঙ্গ : পুরুষ	WB/25/176/090666 ফটো উপলব্ধ	525 নাম : সুচিত্রা শাসমল স্বামীর নাম: নির্মল শাসমল বাড়ির নং : n0120 বয়স : 59 লিঙ্গ : মহিলা	WB/25/176/090514 ফটো উপলব্ধ
526 নাম : রিন্টু শাসমল পিতার নাম: নির্মল শাসমল বাড়ির নং : n0120 বয়স : 40 লিঙ্গ : পুরুষ	FTF2688232 ফটো উপলব্ধ	527 নাম : শিউলী শাসমল স্বামীর নাম: রিন্টু শাসমল বাড়ির নং : n0120 বয়স : 31 লিঙ্গ : মহিলা	XHS1428960 ফটো উপলব্ধ	528 নাম : অমর শাসমল পিতার নাম: বলদেব শাসমল বাড়ির নং : n0120 বয়স : 59 লিঙ্গ : পুরুষ	WB/25/176/090459 ফটো উপলব্ধ
529 নাম : দীপঙ্কর শাসমল পিতার নাম: অমর শাসমল বাড়ির নং : n0120 বয়স : 31 লিঙ্গ : পুরুষ	XHS1334564 ফটো উপলব্ধ	530 নাম : সুদীপা হাজরা পিতার নাম: অষ্টম হাজরা বাড়ির নং : এন0125 বয়স : 28 লিঙ্গ : মহিলা	XHS1600154 ফটো উপলব্ধ	531 নাম : মাধবী শাসমল স্বামীর নাম: সুকুমার শাসমল বাড়ির নং : n0121 বয়স : 40 লিঙ্গ : মহিলা	FTF2885341 ফটো উপলব্ধ
532 নাম : উত্তম শাসমল পিতার নাম: খাঁদ শাসমল বাড়ির নং : n0121 বয়স : 52 লিঙ্গ : পুরুষ	XHS2317154 ফটো উপলব্ধ	533 নাম : কেকা শাসমল স্বামীর নাম: উত্তম শাসমল বাড়ির নং : n0121 বয়স : 42 লিঙ্গ : মহিলা	FTF2327989 ফটো উপলব্ধ	534 নাম : অভিজিত শাসমল পিতার নাম: শিব শাসমল বাড়ির নং : n0121 বয়স : 43 লিঙ্গ : পুরুষ	FTF1938463 ফটো উপলব্ধ
535 নাম : সুজিৎ শাসমল পিতার নাম: শিবরাম শাসমল বাড়ির নং : n0121 বয়স : 44 লিঙ্গ : পুরুষ	FTF1938471 ফটো উপলব্ধ	536 নাম : বৈশাখী শাসমল স্বামীর নাম: সুজিত শাসমল বাড়ির নং : n0121 বয়স : 36 লিঙ্গ : মহিলা	XHS1513308 ফটো উপলব্ধ	537 নাম : সুঘনা শাসমল স্বামীর নাম: লক্ষী শাসমল বাড়ির নং : n0122 বয়স : 78 লিঙ্গ : মহিলা	WB/25/176/090349 ফটো উপলব্ধ
538 নাম : দুলাল শাসমল পিতার নাম: লক্ষী শাসমল বাড়ির নং : n0122 বয়স : 52 লিঙ্গ : পুরুষ	WB/25/176/090407 ফটো উপলব্ধ	539 নাম : সিবানী সাসমল স্বামীর নাম: দুলাল শাসমল বাড়ির নং : n0122 বয়স : 40 লিঙ্গ : মহিলা	FTF2688323 ফটো উপলব্ধ	540 নাম : রঘুনাথ শাসমল পিতার নাম: যামিনী শাসমল বাড়ির নং : n0122 বয়স : 76 লিঙ্গ : পুরুষ	WB/25/176/090225 ফটো উপলব্ধ

541 নাম : কল্পনা শাসমল স্বামীর নাম: রঘুনাথ শাসমল বাড়ির নং : n0122 বয়স : 69 লিঙ্গ : মহিলা	WB/25/176/090348	ফটো উপলব্ধ	542 নাম : প্রদীপ শাসমল পিতার নাম: রঘুনাথ শাসমল বাড়ির নং : n0122 বয়স : 44 লিঙ্গ : পুরুষ	FTF2885390	ফটো উপলব্ধ	543 নাম : সুব্রত শাসমল পিতার নাম: রঘুনাথ শাসমল বাড়ির নং : n0122 বয়স : 35 লিঙ্গ : পুরুষ	XHS1107622	ফটো উপলব্ধ
544 নাম : গৌতম শাসমল পিতার নাম: ভূতনাথ শাসমল বাড়ির নং : n0122 বয়স : 61 লিঙ্গ : পুরুষ	WB/25/176/090502	ফটো উপলব্ধ	545 নাম : অনিমা শাসমল স্বামীর নাম: গৌতম শাসমল বাড়ির নং : n0122 বয়স : 48 লিঙ্গ : মহিলা	FTF1289446	ফটো উপলব্ধ	546 নাম : সুনীল শাসমল পিতার নাম: জয়দেব শাসমল বাড়ির নং : n0122 বয়স : 64 লিঙ্গ : পুরুষ	XHS2136117	ফটো উপলব্ধ
547 নাম : অসীমা শাসমল স্বামীর নাম: সুনীল শাসমল বাড়ির নং : n0122 বয়স : 58 লিঙ্গ : মহিলা	WB/25/176/090606	ফটো উপলব্ধ	548 নাম : সুরোজিৎ শাসমল পিতার নাম: সুনীল শাসমল বাড়ির নং : n0122 বয়স : 32 লিঙ্গ : পুরুষ	XHS1334630	ফটো উপলব্ধ	549 নাম : সুকুমার শাসমল পিতার নাম: জয়দেব শাসমল বাড়ির নং : n0122 বয়স : 54 লিঙ্গ : পুরুষ	WB/25/176/090732	ফটো উপলব্ধ
550 নাম : রেখা শাসমল স্বামীর নাম: রাম শাসমল বাড়ির নং : n0119 বয়স : 64 লিঙ্গ : মহিলা	WB/25/176/090516	ফটো উপলব্ধ	551 নাম : তাপসী শাসমল স্বামীর নাম: সুভাষ শাসমল বাড়ির নং : n0118 বয়স : 42 লিঙ্গ : মহিলা	XHS1107614	ফটো উপলব্ধ	552 নাম : শ্রুতি শাসমল পিতার নাম: সুভাষ শাসমল বাড়ির নং : হরিরপুর বয়স : 21 লিঙ্গ : মহিলা	XHS2271104	ফটো উপলব্ধ
553 নাম : দিলীপ শাসমল পিতার নাম: হারাধন শাসমল বাড়ির নং : n0076 বয়স : 52 লিঙ্গ : পুরুষ	WB/25/176/090284	ফটো উপলব্ধ	554 নাম : টিংকু শাসমল স্বামীর নাম: দিলীপ শাসমল বাড়ির নং : n0076 বয়স : 41 লিঙ্গ : মহিলা	FTF2258135	ফটো উপলব্ধ	555 নাম : মধুমিতা শাসমল স্বামীর নাম: শান্তনু শাসমল বাড়ির নং : n0076 বয়স : 40 লিঙ্গ : মহিলা	XHS1107465	ফটো উপলব্ধ
556 নাম : মথুর শাসমল পিতার নাম: প্রবাল শাসমল বাড়ির নং : n0077 বয়স : 81 লিঙ্গ : পুরুষ	WB/25/176/090029	ফটো উপলব্ধ	557 নাম : যাদব শাসমল পিতার নাম: মথুর শাসমল বাড়ির নং : n0077 বয়স : 50 লিঙ্গ : পুরুষ	WB/25/176/090048	ফটো উপলব্ধ	558 নাম : ক্ষিতীশ শাসমল পিতার নাম: লক্ষ্মণ শাসমল বাড়ির নং : n0082 বয়স : 76 লিঙ্গ : পুরুষ	XHS2317790	ফটো উপলব্ধ
559 নাম : অষ্ট শাসমল স্বামীর নাম: নিখিল শাসমল বাড়ির নং : n0082 বয়স : 66 লিঙ্গ : মহিলা	WB/25/176/090559	ফটো উপলব্ধ	560 নাম : অমিয় শাসমল পিতার নাম: লক্ষণ শাসমল বাড়ির নং : n0082 বয়স : 61 লিঙ্গ : পুরুষ	XHS2136463	ফটো উপলব্ধ	561 নাম : উমা শাসমল স্বামীর নাম: অমিয় শাসমল বাড়ির নং : n0082 বয়স : 46 লিঙ্গ : মহিলা	FTF1286707	ফটো উপলব্ধ
562 নাম : অরিন্দম শাসমল পিতার নাম: অমিয় শাসমল বাড়ির নং : n0082 বয়স : 29 লিঙ্গ : পুরুষ	XHS1513324	ফটো উপলব্ধ	563 নাম : সঞ্জীব শাসমল পিতার নাম: লক্ষণ শাসমল বাড়ির নং : n0082 বয়স : 58 লিঙ্গ : পুরুষ	FTF1286608	ফটো উপলব্ধ	564 নাম : তনুজা শাসমল স্বামীর নাম: সঞ্জীব শাসমল বাড়ির নং : n0082 বয়স : 46 লিঙ্গ : মহিলা	FTF1502384	ফটো উপলব্ধ
565 নাম : অনুরূপা শাসমল স্বামীর নাম: প্রদ্যুৎ শাসমল বাড়ির নং : n0083 বয়স : 59 লিঙ্গ : মহিলা	WB/25/176/090712	ফটো উপলব্ধ	566 নাম : কাজল শাসমল স্বামীর নাম: জনোজয় শাসমল বাড়ির নং : n0084 বয়স : 56 লিঙ্গ : মহিলা	WB/25/176/090681	ফটো উপলব্ধ	567 নাম : উৎপল শাসমল পিতার নাম: দিলীপ কুমার শাসমল বাড়ির নং : n0086 বয়স : 36 লিঙ্গ : পুরুষ	FTF2954469	ফটো উপলব্ধ
568 নাম : সুমিত্রা শাসমল স্বামীর নাম: দিলীপ শাসমল বাড়ির নং : n0086 বয়স : 57 লিঙ্গ : মহিলা	WB/25/176/090200	ফটো উপলব্ধ	569 নাম : তারক শাসমল পিতার নাম: রনজিত শাসমল বাড়ির নং : n0087 বয়স : 48 লিঙ্গ : পুরুষ	WB/25/176/090672	ফটো উপলব্ধ	570 নাম : প্রণতি শাসমল স্বামীর নাম: মলয় কুমার শাসমল বাড়ির নং : n0087 বয়স : 62 লিঙ্গ : মহিলা	XHS1848290	ফটো উপলব্ধ



571	FTF2688224	নাম : শুভেন্দু শাসমল পিতার নাম: মলয় শাসমল বাড়ির নং : n0087 বয়স : 38 লিঙ্গ : পুরুষ	ফটো উপলব্ধ	572	WB/25/176/090222	নাম : সন্ধ্যা শাসমল স্বামীর নাম: দক্ষিণা শাসমল বাড়ির নং : n0088 বয়স : 78 লিঙ্গ : মহিলা	ফটো উপলব্ধ	573	WB/25/176/090105	নাম : প্রবীর শাসমল পিতার নাম: দক্ষীনা শাসমল বাড়ির নং : n0088 বয়স : 60 লিঙ্গ : পুরুষ	ফটো উপলব্ধ
574	WB/25/176/090524	নাম : প্রদীপ শাসমল পিতার নাম: দক্ষিণা শাসমল বাড়ির নং : n0088 বয়স : 56 লিঙ্গ : পুরুষ	ফটো উপলব্ধ	575	WB/25/176/090793	নাম : মনিদীপা শাসমল স্বামীর নাম: প্রদীপ শাসমল বাড়ির নং : n0088 বয়স : 53 লিঙ্গ : মহিলা	ফটো উপলব্ধ	576	XHS1513332	নাম : পুষ্পেন্দু শাসমল পিতার নাম: প্রবীর কুমার শাসমল বাড়ির নং : n0088 বয়স : 30 লিঙ্গ : পুরুষ	ফটো উপলব্ধ
577	XHS1334408	নাম : দিব্যেন্দু শাসমল পিতার নাম: প্রদীপ কুমার শাসমল বাড়ির নং : n0088 বয়স : 31 লিঙ্গ : পুরুষ	ফটো উপলব্ধ	578	WB/25/176/090167	নাম : সারথী শাসমল স্বামীর নাম: সমীর শাসমল বাড়ির নং : n0093 বয়স : 53 লিঙ্গ : মহিলা	ফটো উপলব্ধ	579	WB/25/176/090525	নাম : মুরারীমোহন শাসমল পিতার নাম: কানাইলাল শাসমল বাড়ির নং : n0094 বয়স : 83 লিঙ্গ : পুরুষ	ফটো উপলব্ধ
580	WB/25/176/090070	নাম : লাবন্য শাসমল স্বামীর নাম: মুরারীমোহন শাসমল বাড়ির নং : n0094 বয়স : 76 লিঙ্গ : মহিলা	ফটো উপলব্ধ	581	ZDE0466771	নাম : টুঙ্গা মুখা শাসমল পিতার নাম: শ্রীকান্ত মুখা বাড়ির নং : এন0091 বয়স : 31 লিঙ্গ : মহিলা	ফটো উপলব্ধ	582	FTF2328094	নাম : সাগরিকা শাসমল স্বামীর নাম: দীননাথ শাসমল বাড়ির নং : n0071 বয়স : 44 লিঙ্গ : মহিলা	ফটো উপলব্ধ
583	XHS1107507	নাম : সুপ্রকাশ শাসমল পিতার নাম: সুশান্ত শাসমল বাড়ির নং : n0073 বয়স : 36 লিঙ্গ : পুরুষ	ফটো উপলব্ধ	584	XHS1428895	নাম : সুপ্রিয়া শাসমল স্বামীর নাম: সুপ্রকাশ শাসমল বাড়ির নং : n0073 বয়স : 33 লিঙ্গ : মহিলা	ফটো উপলব্ধ	585	FTF1293927	নাম : রেখা শাসমল স্বামীর নাম: সুকুমার শাসমল বাড়ির নং : n0073 বয়স : 47 লিঙ্গ : মহিলা	ফটো উপলব্ধ
586	WB/25/176/090512	নাম : পারুল শাসমল স্বামীর নাম: সহদেব শাসমল বাড়ির নং : n0074 বয়স : 68 লিঙ্গ : মহিলা	ফটো উপলব্ধ	587	FTF2885457	নাম : দেবনাথ শাসমল স্বামীর নাম: পারুল শাসমল বাড়ির নং : n0074 বয়স : 41 লিঙ্গ : পুরুষ	ফটো উপলব্ধ	588	XHS1428978	নাম : মিনাক্ষী শাসমল স্বামীর নাম: দেবনাথ শাসমল বাড়ির নং : n0074 বয়স : 30 লিঙ্গ : মহিলা	ফটো উপলব্ধ
589	FTF1938943	নাম : শান্তনু শাসমল পিতার নাম: হারাধন শাসমল বাড়ির নং : n0076 বয়স : 44 লিঙ্গ : পুরুষ	ফটো উপলব্ধ	590	FTF2328169	নাম : নমিতা শাসমল স্বামীর নাম: স্বদেশ শাসমল বাড়ির নং : n0081 বয়স : 47 লিঙ্গ : মহিলা	ফটো উপলব্ধ	591	FTF2688257	নাম : অভিজিৎ শাসমল পিতার নাম: অসিত শাসমল বাড়ির নং : n0100 বয়স : 38 লিঙ্গ : পুরুষ	ফটো উপলব্ধ
592	FTF2885408	নাম : বিশ্বজিত শাসমল পিতার নাম: সুনীল শাসমল বাড়ির নং : n0122 বয়স : 37 লিঙ্গ : পুরুষ	ফটো উপলব্ধ	593	FTF2885416	নাম : অনিমেষ শাসমল পিতার নাম: প্রদ্যৎ শাসমল বাড়ির নং : n0083 বয়স : 37 লিঙ্গ : পুরুষ	ফটো উপলব্ধ	594	FTF2954527	নাম : পাপিয়া শাসমল স্বামীর নাম: সমর শাসমল বাড়ির নং : n0107 বয়স : 46 লিঙ্গ : মহিলা	ফটো উপলব্ধ
595	WB/25/176/090084	নাম : মায়্যা শাসমল স্বামীর নাম: শচীন্দ্র নাথ শাসমল বাড়ির নং : n0096 বয়স : 57 লিঙ্গ : মহিলা	ফটো উপলব্ধ	596	BYQ1686245	নাম : ঝুমা শাসমল স্বামীর নাম: প্রশান্ত কুমার শাসমল বাড়ির নং : n0080 বয়স : 45 লিঙ্গ : মহিলা	ফটো উপলব্ধ	597	XHS1429026	নাম : সুশান্ত শাসমল পিতার নাম: গোবিন্দ শাসমল বাড়ির নং : n0066 বয়স : 51 লিঙ্গ : পুরুষ	ফটো উপলব্ধ
598	WB/25/176/090680	নাম : অনিমা শাসমল স্বামীর নাম: রবীন শাসমল বাড়ির নং : n0067 বয়স : 56 লিঙ্গ : মহিলা	ফটো উপলব্ধ	599	XHS1268408	নাম : ইন্দ্রজিত শাসমল পিতার নাম: রবীন শাসমল বাড়ির নং : n0067 বয়স : 33 লিঙ্গ : পুরুষ	ফটো উপলব্ধ	600	FTF2328284	নাম : লতিকা শাসমল স্বামীর নাম: সুকুমার শাসমল বাড়ির নং : n0067 বয়স : 52 লিঙ্গ : মহিলা	ফটো উপলব্ধ

601	WB/25/176/090765	নাম : মেঘলাল শাসমল পিতার নাম: সুফল শাসমল বাড়ির নং : n0068 বয়স : 51 লিঙ্গ : পুরুষ	ফটো উপলব্ধ	602	WB/25/176/090240	নাম : রেনুকা শাসমল স্বামীর নাম: জহর শাসমল বাড়ির নং : n0079 বয়স : 73 লিঙ্গ : মহিলা	ফটো উপলব্ধ	603	WB/25/176/090406	নাম : মাধব শাসমল পিতার নাম: জহর শাসমল বাড়ির নং : n0079 বয়স : 49 লিঙ্গ : পুরুষ	ফটো উপলব্ধ
604	FTF2688315	নাম : শ্রীমন্ত শাসমল পিতার নাম: গণেশ শাসমল বাড়ির নং : n0098 বয়স : 39 লিঙ্গ : পুরুষ	ফটো উপলব্ধ	605	XHS1429562	নাম : দোলা শাসমল স্বামীর নাম: শ্রীমন্ত শাসমল বাড়ির নং : n0098 বয়স : 30 লিঙ্গ : মহিলা	ফটো উপলব্ধ	606	FTF2328391	নাম : ঋষিকান্ত শাসমল পিতার নাম: গণেশ শাসমল বাড়ির নং : n0098 বয়স : 40 লিঙ্গ : পুরুষ	ফটো উপলব্ধ
607	WB/25/176/090136	নাম : টিংকু শাসমল পিতার নাম: ভূতনাথ শাসমল বাড়ির নং : n0099 বয়স : 50 লিঙ্গ : পুরুষ	ফটো উপলব্ধ	608	FTF2688299	নাম : রুমা শাসমল স্বামীর নাম: টিংকু শাসমল বাড়ির নং : n0099 বয়স : 39 লিঙ্গ : মহিলা	ফটো উপলব্ধ	609	WB/25/176/090183	নাম : কানন শাসমল স্বামীর নাম: গণেশ শাসমল বাড়ির নং : n0099 বয়স : 63 লিঙ্গ : মহিলা	ফটো উপলব্ধ
610	XHS1107630	নাম : বুলবুল শাসমল স্বামীর নাম: গৌর শাসমল বাড়ির নং : n0099 বয়স : 36 লিঙ্গ : মহিলা	ফটো উপলব্ধ	611	WB/25/176/090429	নাম : অসিত শাসমল পিতার নাম: লক্ষী শাসমল বাড়ির নং : n0100 বয়স : 73 লিঙ্গ : পুরুষ	ফটো উপলব্ধ	612	WB/25/176/090207	নাম : আরতী শাসমল স্বামীর নাম: অসিত শাসমল বাড়ির নং : n0100 বয়স : 61 লিঙ্গ : মহিলা	ফটো উপলব্ধ
613	FTF2327914	নাম : সুরজিত শাসমল পিতার নাম: অসিত শাসমল বাড়ির নং : n0100 বয়স : 42 লিঙ্গ : পুরুষ	ফটো উপলব্ধ	614	FTF2954428	নাম : শুভজিৎ শাসমল পিতার নাম: অসিত শাসমল বাড়ির নং : n0100 বয়স : 37 লিঙ্গ : পুরুষ	ফটো উপলব্ধ	615	FTF2328268	নাম : সৌরভ শাসমল পিতার নাম: সুফল শাসমল বাড়ির নং : n0068 বয়স : 49 লিঙ্গ : পুরুষ	ফটো উপলব্ধ
616	WB/25/176/090405	নাম : কমলা শাসমল স্বামীর নাম: গোপাল শাসমল বাড়ির নং : n0069 বয়স : 83 লিঙ্গ : মহিলা	ফটো উপলব্ধ	617	XHS1428879	নাম : প্রবীর শাসমল পিতার নাম: ভরত শাসমল বাড়ির নং : n0069 বয়স : 49 লিঙ্গ : পুরুষ	ফটো উপলব্ধ	618	AYC1759828	নাম : সুপ্রিয়া বেরা শাসমল স্বামীর নাম: শুভেন্দু শাসমল বাড়ির নং : এন0087 বয়স : 31 লিঙ্গ : মহিলা	ফটো উপলব্ধ
619	AYC1522440	নাম : শিউলি মাজী স্বামীর নাম: রনজিৎ মাজী বাড়ির নং : এন0047 বয়স : 36 লিঙ্গ : মহিলা	ফটো উপলব্ধ	620	AYC2472827	নাম : সততা শাসমল স্বামীর নাম: কৃষ্ণেন্দু শাসমল বাড়ির নং : এন0093 বয়স : 23 লিঙ্গ : মহিলা	ফটো উপলব্ধ	621	FTF2688331	নাম : সজল শাসমল পিতার নাম: প্রদোৎ শাসমল বাড়ির নং : n0083 বয়স : 40 লিঙ্গ : পুরুষ	ফটো উপলব্ধ
622	XHS2169175	নাম : উমাশংকর শাসমল পিতার নাম: অজয় শাসমল বাড়ির নং : এন 0081 বয়স : 21 লিঙ্গ : পুরুষ	ফটো উপলব্ধ	623	XHS2250488	নাম : প্রিয়জীত শাসমল পিতার নাম: টিকু শাসমল বাড়ির নং : এন0081 বয়স : 20 লিঙ্গ : পুরুষ	ফটো উপলব্ধ	624	FTF2954477	নাম : বিষ্ণুপ্রিয়া শাসমল স্বামীর নাম: অতীশ শাসমল বাড়ির নং : n0111 বয়স : 41 লিঙ্গ : মহিলা	ফটো উপলব্ধ
625	XHS2169233	নাম : রাহুল শাসমল পিতার নাম: মেঘলাল শাসমল বাড়ির নং : এন0068 বয়স : 21 লিঙ্গ : পুরুষ	ফটো উপলব্ধ	626	XHS2169225	নাম : অদিতি শাসমল পিতার নাম: অভয় শাসমল বাড়ির নং : এন0100 বয়স : 21 লিঙ্গ : মহিলা	ফটো উপলব্ধ	627	XHS2169217	নাম : সহেলী শাসমল পিতার নাম: দিলীপ শাসমল বাড়ির নং : এন0076 বয়স : 22 লিঙ্গ : মহিলা	ফটো উপলব্ধ
628	XHS2029577	নাম : শোভম শাসমল পিতার নাম: জগবন্ধু শাসমল বাড়ির নং : এন0063 বয়স : 23 লিঙ্গ : পুরুষ	ফটো উপলব্ধ	629	XHS2028868	নাম : প্রমিলা শাসমল পিতার নাম: গৌতম শাসমল বাড়ির নং : এন0122 বয়স : 26 লিঙ্গ : মহিলা	ফটো উপলব্ধ	630	XHS2029684	নাম : সুমন শাসমল স্বামীর নাম: সুমন শাসমল বাড়ির নং : এন0078 বয়স : 24 লিঙ্গ : মহিলা	ফটো উপলব্ধ

631	XHS2029544	নাম : দীপনারায়ণ শাসমল পিতার নাম: আশীষ শাসমল বাড়ির নং : এন0089 বয়স : 23 লিঙ্গ : পুরুষ	ফটো উপলব্ধ	632	XHS2029742	নাম : সুজাতা শাসমল স্বামীর নাম: শুভজিৎ শাসমল বাড়ির নং : এন0100 বয়স : 27 লিঙ্গ : মহিলা	ফটো উপলব্ধ	633	XHS2007615	নাম : প্রভাস শাসমল পিতার নাম: মনোরঞ্জন শাসমল বাড়ির নং : n0115 বয়স : 65 লিঙ্গ : পুরুষ	ফটো উপলব্ধ
634	XHS1848233	নাম : অভয় শাসমল পিতার নাম: লক্ষীনারায়ন শাসমল বাড়ির নং : n0100 বয়স : 52 লিঙ্গ : পুরুষ	ফটো উপলব্ধ	635	XHS2169381	নাম : তনুকা শাসমল স্বামীর নাম: সুব্রত শাসমল বাড়ির নং : এন0162 বয়স : 22 লিঙ্গ : মহিলা	ফটো উপলব্ধ	636	XHS2169191	নাম : সাথী শাসমল পিতার নাম: সুকুমার শাসমল বাড়ির নং : এন0121 বয়স : 21 লিঙ্গ : মহিলা	ফটো উপলব্ধ
637	XHS2208106	নাম : অরবিন্দ শাসমল পিতার নাম: নিরঞ্জন শাসমল বাড়ির নং : n0106 বয়স : 63 লিঙ্গ : পুরুষ	ফটো উপলব্ধ	638	XHS1107598	নাম : চিরঞ্জিৎ শাসমল পিতার নাম: ফটিক চন্দ্র শাসমল বাড়ির নং : n0107 বয়স : 35 লিঙ্গ : পুরুষ	ফটো উপলব্ধ	639	XHS2207876	নাম : নমিতা শাসমল স্বামীর নাম: অরুণ শাসমল বাড়ির নং : n0100 বয়স : 59 লিঙ্গ : মহিলা	ফটো উপলব্ধ
640	XHS2207900	নাম : অরুণ শাসমল পিতার নাম: লক্ষী শাসমল বাড়ির নং : n0100 বয়স : 71 লিঙ্গ : পুরুষ	ফটো উপলব্ধ	641	XHS1334432	নাম : অর্কেন্দু শাসমল পিতার নাম: সুশান্ত শাসমল বাড়ির নং : n0073 বয়স : 31 লিঙ্গ : পুরুষ	ফটো উপলব্ধ	642	XHS2197069	নাম : তুলি সাসমল স্বামীর নাম: অজিত সাসমল বাড়ির নং : 123 বয়স : 23 লিঙ্গ : মহিলা	ফটো উপলব্ধ
643	XHS0163170	নাম : অবিনাশ শাসমল পিতার নাম: সন্ন্যাসী শাসমল বাড়ির নং : n0101 বয়স : 39 লিঙ্গ : পুরুষ	ফটো উপলব্ধ	644	XHS1268366	নাম : শতদল শাসমল পিতার নাম: মোহন শাসমল বাড়ির নং : n0116 বয়স : 33 লিঙ্গ : পুরুষ	ফটো উপলব্ধ	645	XHS1107390	নাম : সুভাশীষ শাসমল পিতার নাম: সুশান্ত শাসমল বাড়ির নং : n0127 বয়স : 36 লিঙ্গ : পুরুষ	ফটো উপলব্ধ
646	XHS2198992	নাম : সুদীপ কুমার শাসমল পিতার নাম: দক্ষিণা পদ শাসমল বাড়ির নং : n0088 বয়স : 54 লিঙ্গ : পুরুষ	ফটো উপলব্ধ	647	XHS1848209	নাম : দীপঙ্কর শাসমল পিতার নাম: গোপাল শাসমল বাড়ির নং : n0102 বয়স : 50 লিঙ্গ : পুরুষ	ফটো উপলব্ধ	648	XHS1355072	নাম : জয়শ্রী শাসমল স্বামীর নাম: অরুণ শাসমল বাড়ির নং : n0163 বয়স : 31 লিঙ্গ : মহিলা	ফটো উপলব্ধ
649	XHS2007581	নাম : সুকুমার শাসমল পিতার নাম: খাঁদু শাসমল বাড়ির নং : n0121 বয়স : 53 লিঙ্গ : পুরুষ	ফটো উপলব্ধ	650	FTF2328110	নাম : কবিতা শাসমল স্বামীর নাম: সুদীপ কুমার শাসমল বাড়ির নং : n0088 বয়স : 48 লিঙ্গ : মহিলা	ফটো উপলব্ধ	651	XHS1107226	নাম : আদিত্য শাসমল পিতার নাম: দীননাথ শাসমল বাড়ির নং : n0133 বয়স : 34 লিঙ্গ : পুরুষ	ফটো উপলব্ধ
652	XHS1954569	নাম : বর্ণা শাসমল স্বামীর নাম: সুশান্ত শাসমল বাড়ির নং : n0073 বয়স : 65 লিঙ্গ : মহিলা	ফটো উপলব্ধ	653	FTF2764462	নাম : মৌমিতা শাসমল স্বামীর নাম: সৌমেন শাসমল বাড়ির নং : n0097 বয়স : 41 লিঙ্গ : মহিলা	ফটো উপলব্ধ	654	XHS1954171	নাম : সুকুমার শাসমল পিতার নাম: সুফল শাসমল বাড়ির নং : n0067 বয়স : 65 লিঙ্গ : পুরুষ	ফটো উপলব্ধ
655	XHS1954593	নাম : প্রতিমা শাসমল স্বামীর নাম: নিমাই শাসমল বাড়ির নং : n0064 বয়স : 76 লিঙ্গ : মহিলা	ফটো উপলব্ধ	656	FTF2764405	নাম : কৌশিক শাসমল পিতার নাম: সুশীল শাসমল বাড়ির নং : n0097 বয়স : 55 লিঙ্গ : পুরুষ	ফটো উপলব্ধ	657	FTF2688240	নাম : সুবর্ণা শাসমল স্বামীর নাম: অভয় শাসমল বাড়ির নং : n0100 বয়স : 44 লিঙ্গ : মহিলা	ফটো উপলব্ধ
658	FTF1504976	নাম : সুচরিতা শাসমল স্বামীর নাম: কৌশিক শাসমল বাড়ির নং : n0097 বয়স : 51 লিঙ্গ : মহিলা	ফটো উপলব্ধ	659	FTF2328193	নাম : টুয়া শাসমল স্বামীর নাম: রবীন শাসমল বাড়ির নং : n0093 বয়স : 48 লিঙ্গ : মহিলা	ফটো উপলব্ধ	660	XHS1954049	নাম : সন্ন্যাসী শাসমল পিতার নাম: ইন্দ্র শাসমল বাড়ির নং : n0101 বয়স : 65 লিঙ্গ : পুরুষ	ফটো উপলব্ধ



661	XHS1954155	নাম : প্রদ্যোত শাসমল পিতার নাম: বিনয় শাসমল বাড়ির নং : n0083 বয়স : 61 লিঙ্গ : পুরুষ	ফটো উপলব্ধ	662	XHS1954486	নাম : বিকাশ শাসমল পিতার নাম: হরেকৃষ্ণ শাসমল বাড়ির নং : n0080 বয়স : 61 লিঙ্গ : পুরুষ	ফটো উপলব্ধ	663	XHS2248003	নাম : প্রমিত শাসমল পিতার নাম: প্রশান্ত কুমার শাসমল বাড়ির নং : এন0080 বয়স : 20 লিঙ্গ : পুরুষ	ফটো উপলব্ধ
664	XHS1954494	নাম : দীননাথ শাসমল পিতার নাম: গোপাল শাসমল বাড়ির নং : n0131 বয়স : 67 লিঙ্গ : পুরুষ	ফটো উপলব্ধ	665	XHS1848266	নাম : সূশান্ত শাসমল পিতার নাম: বসুদেব শাসমল বাড়ির নং : n0073 বয়স : 62 লিঙ্গ : পুরুষ	ফটো উপলব্ধ	666	XHS1954353	নাম : বাবলু শাসমল পিতার নাম: নিমাই শাসমল বাড়ির নং : n0064 বয়স : 58 লিঙ্গ : পুরুষ	ফটো উপলব্ধ
667	XHS1954551	নাম : রবীন শাসমল পিতার নাম: পরেশ শাসমল বাড়ির নং : n0093 বয়স : 55 লিঙ্গ : পুরুষ	ফটো উপলব্ধ	668	XHS1812429	নাম : নীলেন্দু শাসমল পিতার নাম: সুদীপ কুমার শাসমল বাড়ির নং : এন0088 বয়স : 25 লিঙ্গ : পুরুষ	ফটো উপলব্ধ	669	XHS1812437	নাম : আদর্শ শাসমল পিতার নাম: সঞ্জীব শাসমল বাড়ির নং : এন0082 বয়স : 25 লিঙ্গ : পুরুষ	ফটো উপলব্ধ
670	XHS1812452	নাম : অক্ষয় কুমার শাসমল পিতার নাম: দিলীপ শাসমল বাড়ির নং : এন0102 বয়স : 25 লিঙ্গ : পুরুষ	ফটো উপলব্ধ	671	XHS1920966	নাম : রাখী শাসমল পিতার নাম: বাবলু শাসমল বাড়ির নং : N000 বয়স : 24 লিঙ্গ : মহিলা	ফটো উপলব্ধ	672	XHS1920784	নাম : স্বর্নশ্রী শাসমল স্বামীর নাম: উৎপল শাসমল বাড়ির নং : N000 বয়স : 33 লিঙ্গ : মহিলা	ফটো উপলব্ধ
673	XHS1920933	নাম : তিথি শাসমল পিতার নাম: অমিয় শাসমল বাড়ির নং : N0082 বয়স : 24 লিঙ্গ : মহিলা	ফটো উপলব্ধ	674	WB/25/176/090174	নাম : ডালিম শাসমল পিতার নাম: কানাই শাসমল বাড়ির নং : n0113 বয়স : 68 লিঙ্গ : পুরুষ	ফটো উপলব্ধ	675	XHS1921154	নাম : অনামিকা শাসমল স্বামীর নাম: দীপায়ন শাসমল বাড়ির নং : N000 বয়স : 31 লিঙ্গ : মহিলা	ফটো উপলব্ধ
676	WB/25/176/090723	নাম : গণেশ শাসমল পিতার নাম: ললিত শাসমল বাড়ির নং : n0098 বয়স : 65 লিঙ্গ : পুরুষ	ফটো উপলব্ধ	677	XHS1920750	নাম : শাশ্বতী শাসমল সানা স্বামীর নাম: তুহিন শাসমল বাড়ির নং : N000 বয়স : 31 লিঙ্গ : মহিলা	ফটো উপলব্ধ	678	XHS2169365	নাম : সুতপা সানা স্বামীর নাম: প্রদ্যুত সানা বাড়ির নং : এন0048 বয়স : 22 লিঙ্গ : মহিলা	ফটো উপলব্ধ
679	WB/25/176/090519	নাম : চণ্ডীচরণ সানা পিতার নাম: রাধানাথ সানা বাড়ির নং : n0047 বয়স : 78 লিঙ্গ : পুরুষ	ফটো উপলব্ধ	680	FTF1503952	নাম : সুদীপ সানা পিতার নাম: চণ্ডীচরণ সানা বাড়ির নং : n0047 বয়স : 45 লিঙ্গ : পুরুষ	ফটো উপলব্ধ	681	WB/25/176/090165	নাম : শর্মিলা সানা স্বামীর নাম: চণ্ডী সানা বাড়ির নং : n0047 বয়স : 71 লিঙ্গ : মহিলা	ফটো উপলব্ধ
682	FTF1286202	নাম : সৌমেন সানা পিতার নাম: চণ্ডীচরণ সানা বাড়ির নং : n0047 বয়স : 47 লিঙ্গ : পুরুষ	ফটো উপলব্ধ	683	WB/25/176/090162	নাম : কাবেরী সানা স্বামীর নাম: নরেশ সানা বাড়ির নং : n0048 বয়স : 50 লিঙ্গ : মহিলা	ফটো উপলব্ধ	684	XHS1428812	নাম : প্রদ্যুৎ সানা পিতার নাম: নরেশ সানা বাড়ির নং : n0048 বয়স : 30 লিঙ্গ : পুরুষ	ফটো উপলব্ধ
685	WB/25/176/090701	নাম : পরেশ সানা পিতার নাম: রাধানাথ সানা বাড়ির নং : n0045 বয়স : 64 লিঙ্গ : পুরুষ	ফটো উপলব্ধ	686	WB/25/176/090245	নাম : মমতা সানা স্বামীর নাম: পরেশ সানা বাড়ির নং : n0045 বয়স : 59 লিঙ্গ : মহিলা	ফটো উপলব্ধ	687	XHS1428846	নাম : তাপস সানা পিতার নাম: পরেশ চন্দ্র সানা বাড়ির নং : n0045 বয়স : 31 লিঙ্গ : পুরুষ	ফটো উপলব্ধ
688	WB/25/176/090097	নাম : বাদল সানা পিতার নাম: রাধানাথ সানা বাড়ির নং : n0046 বয়স : 83 লিঙ্গ : পুরুষ	ফটো উপলব্ধ	689	FTF1287200	নাম : সুনীল সানা পিতার নাম: বাদল সানা বাড়ির নং : n0046 বয়স : 49 লিঙ্গ : পুরুষ	ফটো উপলব্ধ	690	FTF1288505	নাম : সবিতা সানা স্বামীর নাম: সুনীল সানা বাড়ির নং : n0046 বয়স : 46 লিঙ্গ : মহিলা	ফটো উপলব্ধ

691	FTF2328318	নাম : সুজিত সানা পিতার নাম: বাদল সানা বাড়ির নং : n0046 বয়স : 44 লিঙ্গ : পুরুষ	ফটো উপলব্ধ	692	FTF2954519	নাম : বুমা সানা স্বামীর নাম: সুজিত সানা বাড়ির নং : n0046 বয়স : 47 লিঙ্গ : মহিলা	ফটো উপলব্ধ	693	XHS2086486	নাম : শ্রীজিতা সানা স্বামীর নাম: সন্দীপ সানা বাড়ির নং : এন0047 বয়স : 23 লিঙ্গ : মহিলা	ফটো উপলব্ধ
694	XHS1666452	নাম : তারক সানা পিতার নাম: সুনীল সানা বাড়ির নং : n0149 বয়স : 27 লিঙ্গ : পুরুষ	ফটো উপলব্ধ	695	WB/25/176/090648	নাম : নরেশ সানা পিতার নাম: রাধানাথ সানা বাড়ির নং : n0048 বয়স : 56 লিঙ্গ : পুরুষ	ফটো উপলব্ধ	696	FTF2328300	নাম : সন্দীপ সানা পিতার নাম: চন্ডী সানা বাড়ির নং : n0047 বয়স : 42 লিঙ্গ : পুরুষ	ফটো উপলব্ধ
697	XHS1046549	নাম : জয়ন্তী সানা স্বামীর নাম: সৌমেন সানা বাড়ির নং : n0047 বয়স : 40 লিঙ্গ : মহিলা	ফটো উপলব্ধ	698	FTF2885465	নাম : হেমন্ত সামন্ত পিতার নাম: হরেন্দ্রনাথ সামন্ত বাড়ির নং : n0044 বয়স : 40 লিঙ্গ : পুরুষ	ফটো উপলব্ধ	699	XHS2106987	নাম : প্রার্থনা সামন্ত স্বামীর নাম: হেমন্ত সামন্ত বাড়ির নং : এন0044 বয়স : 36 লিঙ্গ : মহিলা	ফটো উপলব্ধ
700	XHS1752799	নাম : রীনা সামন্ত পিতার নাম: মোহন সামন্ত বাড়ির নং : এন008 বয়স : 26 লিঙ্গ : মহিলা	ফটো উপলব্ধ	701	XHS2086304	নাম : সঞ্জিতা সামন্ত পিতার নাম: সুশান্ত সামন্ত বাড়ির নং : এন0044 বয়স : 22 লিঙ্গ : মহিলা	ফটো উপলব্ধ	702	XHS1666528	নাম : বাসন্তী সামন্ত স্বামীর নাম: অচিন্ত্য সামন্ত বাড়ির নং : n0156 বয়স : 29 লিঙ্গ : মহিলা	ফটো উপলব্ধ
703	FTF2688406	নাম : অচিন্ত্য সামন্ত পিতার নাম: হরেন্দ্রনাথ সামন্ত বাড়ির নং : n0044 বয়স : 45 লিঙ্গ : পুরুষ	ফটো উপলব্ধ	704	FTF2885473	নাম : পলাশ সামন্ত পিতার নাম: কার্তিক সামন্ত বাড়ির নং : n0043 বয়স : 38 লিঙ্গ : পুরুষ	ফটো উপলব্ধ	705	WB/25/176/090607	নাম : শ্রীকান্ত সামন্ত পিতার নাম: কার্তিক সামন্ত বাড়ির নং : n0043 বয়স : 51 লিঙ্গ : পুরুষ	ফটো উপলব্ধ
706	FTF1289743	নাম : ললিতা সামন্ত স্বামীর নাম: শ্রীকান্ত সামন্ত বাড়ির নং : n0043 বয়স : 46 লিঙ্গ : মহিলা	ফটো উপলব্ধ	707	FTF1289727	নাম : প্রশান্ত সামন্ত পিতার নাম: কার্তিক সামন্ত বাড়ির নং : n0043 বয়স : 46 লিঙ্গ : পুরুষ	ফটো উপলব্ধ	708	FTF2328342	নাম : রীনা সামন্ত স্বামীর নাম: প্রশান্ত সামন্ত বাড়ির নং : n0043 বয়স : 42 লিঙ্গ : মহিলা	ফটো উপলব্ধ
709	FTF2328359	নাম : বিকাশ সামন্ত পিতার নাম: কার্তিক সামন্ত বাড়ির নং : n0043 বয়স : 43 লিঙ্গ : পুরুষ	ফটো উপলব্ধ	710	XHS1268424	নাম : লক্ষী সামন্ত স্বামীর নাম: বিকাশ সামন্ত বাড়ির নং : n0043 বয়স : 37 লিঙ্গ : মহিলা	ফটো উপলব্ধ	711	XHS1566025	নাম : কল্পনা সামন্ত স্বামীর নাম: পলাশ সামন্ত বাড়ির নং : n0043 বয়স : 44 লিঙ্গ : মহিলা	ফটো উপলব্ধ
712	WB/25/176/090133	নাম : হরেন্দ্র নাথ সামন্ত পিতার নাম: ক্ষুদিরাম সামন্ত বাড়ির নং : n0044 বয়স : 81 লিঙ্গ : পুরুষ	ফটো উপলব্ধ	713	WB/25/176/090618	নাম : অর্জুন সামন্ত পিতার নাম: হরেন্দ্র নাথ সামন্ত বাড়ির নং : n0044 বয়স : 55 লিঙ্গ : পুরুষ	ফটো উপলব্ধ	714	WB/25/176/090194	নাম : অনুরূপা সামন্ত স্বামীর নাম: অর্জুন সামন্ত বাড়ির নং : n0044 বয়স : 49 লিঙ্গ : মহিলা	ফটো উপলব্ধ
715	XHS1513357	নাম : সজল সামন্ত পিতার নাম: অর্জুন সামন্ত বাড়ির নং : n0044 বয়স : 29 লিঙ্গ : পুরুষ	ফটো উপলব্ধ	716	WB/25/176/090609	নাম : সুশান্ত সামন্ত পিতার নাম: হরেন্দ্র নাথ সামন্ত বাড়ির নং : n0044 বয়স : 52 লিঙ্গ : পুরুষ	ফটো উপলব্ধ	717	FTF2328326	নাম : সুচিত্রা সামন্ত স্বামীর নাম: সুশান্ত সামন্ত বাড়ির নং : n0044 বয়স : 45 লিঙ্গ : মহিলা	ফটো উপলব্ধ
718	FTF2328334	নাম : শ্রীমন্ত সামন্ত পিতার নাম: হরেন্দ্রনাথ সামন্ত বাড়ির নং : n0044 বয়স : 43 লিঙ্গ : পুরুষ	ফটো উপলব্ধ	719	XHS2249498	নাম : সুবোধ সামন্ত পিতার নাম: সুশান্ত সামন্ত বাড়ির নং : এন0044 বয়স : 20 লিঙ্গ : পুরুষ	ফটো উপলব্ধ	S2 720	XHS2249514	নাম : শ্রীমা সামন্ত পিতার নাম: প্রশান্ত সামন্ত বাড়ির নং : এন0043 বয়স : 20 লিঙ্গ : মহিলা	ফটো উপলব্ধ



721	XHS2249530	ফটো উপলব্ধ	722	XHS1713049	ফটো উপলব্ধ	723	XHS1714427	ফটো উপলব্ধ
নাম : খাজু সামন্ত পিতার নাম: শ্রীকান্ত সামন্ত বাড়ির নং : এন0043 বয়স : 20 লিঙ্গ : পুরুষ			নাম : সুশোভন সাসাল পিতার নাম: জগবন্ধু শাসমল বাড়ির নং : n0173 বয়স : 27 লিঙ্গ : পুরুষ			নাম : সায়নী কড়ার শাসমল স্বামীর নাম: চিরঞ্জিৎ শাসমল বাড়ির নং : এন0107 বয়স : 27 লিঙ্গ : মহিলা		
724	FTF1286335	ফটো উপলব্ধ	725	XHS2284396	ফটো উপলব্ধ	726	XHS2284404	ফটো উপলব্ধ
নাম : অতনু শাসমল পিতার নাম: নিতীশ শাসমল বাড়ির নং : এন0112 বয়স : 44 লিঙ্গ : পুরুষ			নাম : অর্পিতা বাগ স্বামীর নাম: চন্দন বাগ বাড়ির নং : এন0005 বয়স : 23 লিঙ্গ : মহিলা			নাম : অনীশ শাসমল পিতার নাম: সৌমেন শাসমল বাড়ির নং : এন0097 বয়স : 19 লিঙ্গ : পুরুষ		
727	XHS2286607	ফটো উপলব্ধ	728	XHS2287373	ফটো উপলব্ধ	729	XHS2287381	ফটো উপলব্ধ
নাম : রনিত শাসমল পিতার নাম: রবীন শাসমল বাড়ির নং : এন0093 বয়স : 19 লিঙ্গ : পুরুষ			নাম : অর্নব বাল্লা পিতার নাম: অজয় বাল্লা বাড়ির নং : এন0053 বয়স : 19 লিঙ্গ : পুরুষ			নাম : রাজ শাসমল পিতার নাম: টিংকু শাসমল বাড়ির নং : এন0099 বয়স : 19 লিঙ্গ : পুরুষ		
730	XHS2287464	ফটো উপলব্ধ	731	XHS2287787	ফটো উপলব্ধ	732	XHS2288116	ফটো উপলব্ধ
নাম : অঙ্কিতা শাসমল পিতার নাম: মন্টু শাসমল বাড়ির নং : এন0025 বয়স : 19 লিঙ্গ : মহিলা			নাম : নিশা শাসমল পিতার নাম: মনোজ শাসমল বাড়ির নং : এন0074 বয়স : 19 লিঙ্গ : মহিলা			নাম : সৌভিক শাসমল পিতার নাম: উৎপল শাসমল বাড়ির নং : এন0119 বয়স : 19 লিঙ্গ : পুরুষ		
733	XHS2288322	ফটো উপলব্ধ	734	XHS2288595	ফটো উপলব্ধ	735	XHS2290658	ফটো উপলব্ধ
নাম : তৃষা শাসমল পিতার নাম: অতীশ শাসমল বাড়ির নং : এন0111 বয়স : 19 লিঙ্গ : মহিলা			নাম : রুদ্র বাগ পিতার নাম: সুশান্ত বাগ বাড়ির নং : এন0060 বয়স : 19 লিঙ্গ : পুরুষ			নাম : সৌজন্য সানা পিতার নাম: সুজিত সানা বাড়ির নং : এন0046 বয়স : 19 লিঙ্গ : পুরুষ		
736	XHS2290666	ফটো উপলব্ধ	737	XHS2290674	ফটো উপলব্ধ	738	XHS2290682	ফটো উপলব্ধ
নাম : তাপস বাগ পিতার নাম: সুভাষ বাগ বাড়ির নং : এন0007 বয়স : 19 লিঙ্গ : পুরুষ			নাম : পূজা শাসমল পিতার নাম: দীননাথ শাসমল বাড়ির নং : এন0071 বয়স : 19 লিঙ্গ : মহিলা			নাম : অমিত বাগ পিতার নাম: অমর বাগ বাড়ির নং : এন0003 বয়স : 19 লিঙ্গ : পুরুষ		
739	XHS2301653	ফটো উপলব্ধ	740	XHS2304814	ফটো উপলব্ধ	741	XHS2305076	ফটো উপলব্ধ
নাম : শ্রেয়া শাসমল পিতার নাম: সৌরভ শাসমল বাড়ির নং : এন0068 বয়স : 19 লিঙ্গ : মহিলা			নাম : কোয়েল বাগ পিতার নাম: দীননাথ বাগ বাড়ির নং : এন0015 বয়স : 19 লিঙ্গ : মহিলা			নাম : পূর্বাশা শাসমল পিতার নাম: সমর শাসমল বাড়ির নং : এন0107 বয়স : 19 লিঙ্গ : মহিলা		
742	XHS2325249	ফটো উপলব্ধ						
নাম : পূজা শাসমল স্বামীর নাম: অর্ধেন্দু শাসমল বাড়ির নং : হরিরপুর বয়স : 26 লিঙ্গ : মহিলা								





743	1	XHS2352318	ফটো উপলব্ধ	744	1	XHS2367944	ফটো উপলব্ধ	745	1	XHS2368066	ফটো উপলব্ধ
নাম : পুষ্পিতা শাসমল পিতার নাম: মাধব শাসমল বাড়ির নং : এন0079 বয়স : 18 লিঙ্গ : মহিলা				নাম : সুপর্ণা বাগ স্বামীর নাম: দীপায়ন বাগ বাড়ির নং : n0015 বয়স : 22 লিঙ্গ : মহিলা				নাম : সোমা মাইতি স্বামীর নাম: শ্রীকান্ত মাইতি বাড়ির নং : এন0059 বয়স : 32 লিঙ্গ : মহিলা			
746	1	XHS2368132	ফটো উপলব্ধ	747	1	XHS2368165	ফটো উপলব্ধ	748	1	XHS2368181	ফটো উপলব্ধ
নাম : বিউটা বাগ স্বামীর নাম: ষষ্ঠা বাগ বাড়ির নং : n0025 বয়স : 18 লিঙ্গ : মহিলা				নাম : কোয়েল বাগ স্বামীর নাম: সাগর বাগ বাড়ির নং : n0010 বয়স : 18 লিঙ্গ : মহিলা				নাম : তুষা বাগ পিতার নাম: মনুট বাগ বাড়ির নং : n0018 বয়স : 18 লিঙ্গ : মহিলা			
749	1	XHS2368207	ফটো উপলব্ধ	750	1	XHS2368231	ফটো উপলব্ধ	751	1	XHS2368264	ফটো উপলব্ধ
নাম : প্রিয়া বাগ স্বামীর নাম: অতনু বাগ বাড়ির নং : n0007 বয়স : 22 লিঙ্গ : মহিলা				নাম : পূর্ণিমা বাগ স্বামীর নাম: সুনীল বাগ বাড়ির নং : n0019 বয়স : 20 লিঙ্গ : মহিলা				নাম : শ্রীদীপ শাসমল পিতার নাম: দুলাল শাসমল বাড়ির নং : n0122 বয়স : 18 লিঙ্গ : পুরুষ			
752	1	XHS2368272	ফটো উপলব্ধ	753	1	XHS2368280	ফটো উপলব্ধ	754	1	XHS2368314	ফটো উপলব্ধ
নাম : জীত বাগ পিতার নাম: শ্রীমন্ত বাগ বাড়ির নং : n0009 বয়স : 18 লিঙ্গ : পুরুষ				নাম : শুভজিৎ বাগ পিতার নাম: দীননাথ বাগ বাড়ির নং : এন0015 বয়স : 18 লিঙ্গ : পুরুষ				নাম : সুরজ বাগ পিতার নাম: গৌতম বাগ বাড়ির নং : এন0019 বয়স : 20 লিঙ্গ : পুরুষ			
755	1	XHS2368322	ফটো উপলব্ধ	756	1	XHS2368348	ফটো উপলব্ধ	757	1	XHS2368389	ফটো উপলব্ধ
নাম : রিজু বাগ পিতার নাম: তরুন বাগ বাড়ির নং : এন0024 বয়স : 18 লিঙ্গ : পুরুষ				নাম : অর্ধ্য শাসমল পিতার নাম: দীপকর শাসমল বাড়ির নং : এন0102 বয়স : 18 লিঙ্গ : পুরুষ				নাম : সায়ন্তনী শাসমল মায়ের নাম: রেখা শাসমল বাড়ির নং : এন0073 বয়স : 18 লিঙ্গ : মহিলা			
758	1	XHS2368405	ফটো উপলব্ধ	759	1	XHS2368413	ফটো উপলব্ধ				
নাম : দিল্লী শাসমল পিতার নাম: আশীষ শাসমল বাড়ির নং : n0089 বয়স : 18 লিঙ্গ : মহিলা				নাম : মৌমিতা মালিক পিতার নাম: উত্তম মালিক বাড়ির নং : এন0049 বয়স : 18 লিঙ্গ : মহিলা							

নির্বাচক সংখ্যার সারসংক্ষেপ :

A) নির্বাচকের সংখ্যা :

	নির্বাচক তালিকার প্রকৃতি	নির্বাচক তালিকার পরিচিতি :	নির্বাচকের সংখ্যা :				
			পুরুষ	মহিলা	তৃতীয় লিঙ্গ	মোট	
I	মূল তালিকা	মূল তালিকা	বিশেষ নিবিড় সংশোধন ২০২৬ এর চূড়ান্ত ভোটার তালিকার সহিত 09-04-2026 তারিখ অবধি সংশোধিত নির্বাচক তালিকা	385	357	0	742
II	1- সংযোজন তালিকা	সংযোজনী 1	বিশেষ সংক্ষিপ্ত সংশোধন 2026	0	0	0	0
		সংযোজনী 2	ধারাবাহিক সংশোধন 2026	6	11	0	17
		মোট		6	11	0	17
III	2- বিয়োজন তালিকা	সংযোজনী 1	বিশেষ সংক্ষিপ্ত সংশোধন 2026	0	0	0	0
		সংযোজনী 2	ধারাবাহিক সংশোধন 2026	1	1	0	2
		মোট		1	1	0	2
IV	'লিঙ্গ ক্ষেত্রের' পরিবর্তনের কারণে পার্থক্য			0	0	0	0
V	বিচারপ্রক্রিয়ার অধীনস্থ			0	0	0	0
VI	বিচার বিভাগীয় আধিকারিক কর্তৃক বিচারপূর্বক নিষ্পত্তির পর বিয়োজিত			0	0	0	0
নির্বাচকের মোট সংখ্যা (I+II-III+IV-V-VI)				390	367	0	757

B) ক্রটি সংশোধনের সংখ্যা :

নির্বাচক তালিকার প্রকৃতি	নির্বাচক তালিকার পরিচিতি :	ক্রটি সংশোধনের সংখ্যা :
সংযোজনী 1	বিশেষ সংক্ষিপ্ত সংশোধন 2026	0
সংযোজনী 2	ধারাবাহিক সংশোধন 2026	1
	মোট	1

নির্বাচক নিবন্ধন আধিকারিকের স্বাক্ষর

E-মৃত, S-স্থানান্তরিত, R-একাধিকবার অন্তর্ভুক্ত, M-নিখোঁজ, Q-যোগ্য নহে