



নির্বাচক তালিকা 2026 S25 পশ্চিমবঙ্গ

| | | | | | | | | | | | | | | | | | | | | | | | | | | | | | |
|--|-----------------------|---|-------|--------------|-----|------------------|---|--|---------|---|--|------|---|---------|------------------|---|-------------|------|---|---------|--------|---|------------|------|---|--------|-----|---|--------|
| বিধানসভা নির্বাচনক্ষেত্রের নং, নাম ও সংরক্ষণের স্থিতি : 184 - ডোমজুড় (সাধারণ) | | অংশ নং : 146 | | | | | | | | | | | | | | | | | | | | | | | | | | | |
| বিধানসভা নির্বাচনক্ষেত্রটি যে লোকসভা নির্বাচনক্ষেত্রের / ক্ষেত্রসমূহের অন্তর্ভুক্ত তার নং, নাম ও সংরক্ষণ স্থিতি : 27 - শ্রীরামপুর (সাধারণ) | | | | | | | | | | | | | | | | | | | | | | | | | | | | | |
| 1. সংশোধনের পূর্ণ বিবরণ | | | | | | | | | | | | | | | | | | | | | | | | | | | | | |
| সংশোধনের বৎসর : | 2026 | নির্বাচক তালিকার পরিচিতি : বিশেষ নিবিড় সংশোধন ২০২৬ এর চূড়ান্ত ভোটার তালিকার সহিত 09-04-2026 তারিখ অবধি সংশোধিত নির্বাচক তালিকা | | | | | | | | | | | | | | | | | | | | | | | | | | | |
| ভিত্তি তারিখ : | 01-01-2026 | | | | | | | | | | | | | | | | | | | | | | | | | | | | |
| সংশোধনের প্রকৃতি : | ধারাবাহিক সংশোধন 2026 | | | | | | | | | | | | | | | | | | | | | | | | | | | | |
| প্রকাশনার তারিখ : | 09-04-2026 | | | | | | | | | | | | | | | | | | | | | | | | | | | | |
| 2. অংশ ও নির্বাচনী এলাকার পূর্ণ বিবরণ : | | | | | | | | | | | | | | | | | | | | | | | | | | | | | |
| অংশের ভাগ নং ও নাম : | | | | | | | | | | | | | | | | | | | | | | | | | | | | | |
| 1-বাঁকড়া সুভাষ পল্লী (অংশ), উত্তর | | <table style="width: 100%; border-collapse: collapse;"> <tr><td>প্রধান শহর/গ্রাম</td><td>:</td><td></td></tr> <tr><td>ওয়ার্ড</td><td>:</td><td></td></tr> <tr><td>থানা</td><td>:</td><td>ডোমজুড়</td></tr> <tr><td>গ্রাম পঞ্চগায়েত</td><td>:</td><td>বাঁকড়া - 1</td></tr> <tr><td>ব্লক</td><td>:</td><td>ডোমজুড়</td></tr> <tr><td>মহকুমা</td><td>:</td><td>হাওড়া সদর</td></tr> <tr><td>জেলা</td><td>:</td><td>হাওড়া</td></tr> <tr><td>পিন</td><td>:</td><td>711403</td></tr> </table> | | | | প্রধান শহর/গ্রাম | : | | ওয়ার্ড | : | | থানা | : | ডোমজুড় | গ্রাম পঞ্চগায়েত | : | বাঁকড়া - 1 | ব্লক | : | ডোমজুড় | মহকুমা | : | হাওড়া সদর | জেলা | : | হাওড়া | পিন | : | 711403 |
| প্রধান শহর/গ্রাম | : | | | | | | | | | | | | | | | | | | | | | | | | | | | | |
| ওয়ার্ড | : | | | | | | | | | | | | | | | | | | | | | | | | | | | | |
| থানা | : | ডোমজুড় | | | | | | | | | | | | | | | | | | | | | | | | | | | |
| গ্রাম পঞ্চগায়েত | : | বাঁকড়া - 1 | | | | | | | | | | | | | | | | | | | | | | | | | | | |
| ব্লক | : | ডোমজুড় | | | | | | | | | | | | | | | | | | | | | | | | | | | |
| মহকুমা | : | হাওড়া সদর | | | | | | | | | | | | | | | | | | | | | | | | | | | |
| জেলা | : | হাওড়া | | | | | | | | | | | | | | | | | | | | | | | | | | | |
| পিন | : | 711403 | | | | | | | | | | | | | | | | | | | | | | | | | | | |
| 3. ভোট গ্রহন কেন্দ্রের পূর্ণ বিবরণ : | | | | | | | | | | | | | | | | | | | | | | | | | | | | | |
| ভোট গ্রহন কেন্দ্রের নং, নাম : | | ভোট গ্রহন কেন্দ্রের শ্রেণী : | | গ্রামীণ | | | | | | | | | | | | | | | | | | | | | | | | | |
| 146 - সুভাষ পল্লী শিশু তীর্থ শিক্ষায়তন এস এস কে | | এই অংশে সহায়ক ভোটগ্রহন কেন্দ্রের সংখ্যা | | 0 | | | | | | | | | | | | | | | | | | | | | | | | | |
| ভোট গ্রহন কেন্দ্রের ঠিকানা : | | : | | | | | | | | | | | | | | | | | | | | | | | | | | | |
| সুভাষ পল্লী শিশু তীর্থ শিক্ষায়তন এস এস কে, গৃহ নং-২, সুভাষ পল্লী, বাঁকড়া | | | | | | | | | | | | | | | | | | | | | | | | | | | | | |
| 4. নির্বাচকের সংখ্যা : | | | | | | | | | | | | | | | | | | | | | | | | | | | | | |
| প্রথম ক্রমিক নং | শেষ ক্রমিক নং | মোট সংখ্যা | | | | | | | | | | | | | | | | | | | | | | | | | | | |
| | | পুরুষ | মহিলা | তৃতীয় লিঙ্গ | মোট | | | | | | | | | | | | | | | | | | | | | | | | |
| 1 | 611 | 270 | 308 | 0 | 578 | | | | | | | | | | | | | | | | | | | | | | | | |

নির্বাচক নিবন্ধন আধিকারিকের স্বাক্ষর

Nazri Naksha



Google Map View



Polling Station Building Front View



Polling Station Front View



Cad View

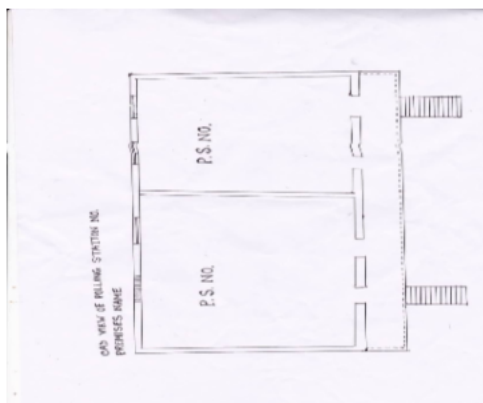

Key MAP View



বিধানসভা নির্বাচনক্ষেত্রের নং, নাম : 184-ডেমজুড়
ভাগ নং, নাম : 1-বাঁকড়া সুভাষ পল্লী (অংশ), উত্তর

| | | | | | |
|---|--------------------------|--|--------------------------|--|--------------------------|
| 1 নাম : মহঃ সাদ্দাম পিতার নাম : মহঃ আমেয়ার বাড়ির নং : n0007 বয়স : 33 লিঙ্গ : পুরুষ | NCS1124619 ফটো উপলব্ধ | 2 নাম : গোলাম আলি পিতার নাম : বাবর আলি মহম্মদ বাড়ির নং : n0009 বয়স : 33 লিঙ্গ : পুরুষ | NCS1124866 ফটো উপলব্ধ | 3 নাম : বিবি রোসানারা স্বামীর নাম : মহঃ বাবলু বাড়ির নং : n0150 বয়স : 54 লিঙ্গ : মহিলা | NCS1723949 ফটো উপলব্ধ |
| 4 নাম : অরিদম বোস পিতার নাম : প্রদীপ কান্তি বোস বাড়ির নং : n0201 বয়স : 26 লিঙ্গ : পুরুষ | NCS1951326 ফটো উপলব্ধ | 5 নাম : মহঃ ওয়াসিম পিতার নাম : মহঃ বাবলু বাড়ির নং : n0150 বয়স : 28 লিঙ্গ : পুরুষ | NCS1803931 ফটো উপলব্ধ | 6 নাম : ফতেমা বেগম স্বামীর নাম : গোলাম আলি বাড়ির নং : n0009 বয়স : 32 লিঙ্গ : মহিলা | NCS1803923 ফটো উপলব্ধ |
| 7 নাম : মহঃ নাসিম পিতার নাম : মহঃ বাবলু বাড়ির নং : n0150 বয়স : 34 লিঙ্গ : পুরুষ | NCS1124635 ফটো উপলব্ধ | 8 নাম : মহঃ চাঁদ পিতার নাম : মহঃ আকবর বাড়ির নং : n0149 বয়স : 34 লিঙ্গ : পুরুষ | NCS1124718 ফটো উপলব্ধ | 9 নাম : ফরিদা বেগম স্বামীর নাম : মহঃ ইমরান বাড়ির নং : n0147 বয়স : 37 লিঙ্গ : মহিলা | NCS1124908 ফটো উপলব্ধ |
| 10 নাম : সেখ সরিফুল পিতার নাম : মহম্মদ শতরুল বাড়ির নং : n0146 বয়স : 37 লিঙ্গ : পুরুষ | NCS1124601 ফটো উপলব্ধ | 11 নাম : ইয়াসমিন বেগম স্বামীর নাম : সেখ সরিফুল বাড়ির নং : n0145 বয়স : 35 লিঙ্গ : মহিলা | NCS1124585 ফটো উপলব্ধ | 12 নাম : সেখ সাদ্দাম পিতার নাম : সেখ জুমান বাড়ির নং : n0145 বয়স : 37 লিঙ্গ : পুরুষ | NCS1124593 ফটো উপলব্ধ |
| 13 নাম : রেহানা বেগম স্বামীর নাম : সেখ বেলাল হোসেন বাড়ির নং : n0170 বয়স : 23 লিঙ্গ : মহিলা | NCS1602713 ফটো উপলব্ধ | 14 নাম : সেখ বেলাল হোসেন পিতার নাম : সেখ সিদ্দিক রহমান বাড়ির নং : n0170 বয়স : 43 লিঙ্গ : পুরুষ | NCS1434547 ফটো উপলব্ধ | 15 নাম : দিয়া খাতুন পিতার নাম : বেলাল হোসেন বাড়ির নং : বাকর বয়স : 23 লিঙ্গ : মহিলা | NCS2626877 ফটো উপলব্ধ |
| 16 নাম : মৌ দে স্বামীর নাম : বাপি দে বাড়ির নং : N0000 বয়স : 26 লিঙ্গ : মহিলা | NCS2172427 ফটো উপলব্ধ | 17 নাম : সুমন কর পিতার নাম : শিবু কর বাড়ির নং : N0000 বয়স : 26 লিঙ্গ : পুরুষ | NCS2183747 ফটো উপলব্ধ | 18 নাম : বন্দনা চক্রবর্তী স্বামীর নাম : মানস চক্রবর্তী বাড়ির নং : N0000 বয়স : 39 লিঙ্গ : মহিলা | NCS2136448 ফটো উপলব্ধ |
| 19 নাম : সানিয়া ভট্টাচার্য্য স্বামীর নাম : অনিমেষ ভট্টাচার্য্য বাড়ির নং : N00 বয়স : 28 লিঙ্গ : মহিলা | NCS2164739 ফটো উপলব্ধ | 20 নাম : শুভম চক্রবর্তী মায়ের নাম : কেয়া চক্রবর্তী বাড়ির নং : N0000 বয়স : 25 লিঙ্গ : পুরুষ | NCS2149623 ফটো উপলব্ধ | 21 নাম : আমবিকা বড়াল স্বামীর নাম : বঙ্গদেব বড়াল বাড়ির নং : N0000 বয়স : 67 লিঙ্গ : মহিলা | NCS2137552 ফটো উপলব্ধ |
| 22 নাম : প্রভাত মন্ডল পিতার নাম : লালু মন্ডল বাড়ির নং : N0000 বয়স : 36 লিঙ্গ : পুরুষ | NCS2136802 ফটো উপলব্ধ | 23 নাম : লক্ষ্মী রাউত স্বামীর নাম : সুভাষ রাউত বাড়ির নং : N0000 বয়স : 37 লিঙ্গ : মহিলা | NCS2149466 ফটো উপলব্ধ | 24 নাম : শিল্পা দে স্বামীর নাম : সঞ্জয় দে বাড়ির নং : N00 বয়স : 27 লিঙ্গ : মহিলা | NCS2172187 ফটো উপলব্ধ |
| 25 নাম : সুজাতা কর স্বামীর নাম : রতন কর বাড়ির নং : N0000 বয়স : 37 লিঙ্গ : মহিলা | NCS2183523 ফটো উপলব্ধ | 26 নাম : ববিতা ঘোষ পিতার নাম : শম্ভু ঘোষ বাড়ির নং : N00 বয়স : 36 লিঙ্গ : মহিলা | NCS2164762 ফটো উপলব্ধ | 27 নাম : সুকলা সামন্ত স্বামীর নাম : সুদীপ সামন্ত বাড়ির নং : N0000 বয়স : 26 লিঙ্গ : মহিলা | NCS2183846 ফটো উপলব্ধ |
| 28 নাম : সমর ভট্টাচার্য্য মায়ের নাম : দুর্গিমা ভট্টাচার্য্য বাড়ির নং : N0000 বয়স : 25 লিঙ্গ : পুরুষ | NCS2136281 ফটো উপলব্ধ | 29 নাম : সুরোজিৎ দাস পিতার নাম : শ্রীকান্ত দাস বাড়ির নং : N0000 বয়স : 26 লিঙ্গ : পুরুষ | NCS2291938 ফটো উপলব্ধ | 30 নাম : প্রীতি দাস পিতার নাম : দুলাল দাস বাড়ির নং : N0000 বয়স : 25 লিঙ্গ : মহিলা | NCS2161271 ফটো উপলব্ধ |

বিধানসভা নির্বাচনক্ষেত্রের নং, নাম : 184-ডেমজুড়
ভাগ নং, নাম : 1-বাঁকড়া সুভাষ পল্লী (অংশ), উত্তর

| | | | | | |
|---|--------------------------|---|--------------------------|---|--------------------------|
| 31 নাম : রাম বীরেশ্বর পিতার নাম : সুদর্শন রায় বাড়ির নং : N0000 বয়স : পুরুষ | NCS2291185 ফটো উপলব্ধ | 32 নাম : প্রতিক কাড়ার পিতার নাম : প্রশান্ত কাড়ার বাড়ির নং : N0000 বয়স : 24 লিঙ্গ : পুরুষ | NCS2148815 ফটো উপলব্ধ | 33 নাম : সুসীতা দত্ত পিতার নাম : বরণ দত্ত বাড়ির নং : N0000 বয়স : 24 লিঙ্গ : মহিলা | NCS2171783 ফটো উপলব্ধ |
| 34 নাম : সোমা রায় পিতার নাম : শিবু রায় বাড়ির নং : N0009 বয়স : 24 লিঙ্গ : মহিলা | NCS2136109 ফটো উপলব্ধ | 35 নাম : টুম্পা দাস স্বামীর নাম : শম্ভু দাস বাড়ির নং : N00 বয়স : 45 লিঙ্গ : মহিলা | NCS2164622 ফটো উপলব্ধ | 36 নাম : পিয়ালি দত্ত পিতার নাম : বরণ দত্ত বাড়ির নং : N0000 বয়স : 26 লিঙ্গ : মহিলা | NCS2171916 ফটো উপলব্ধ |
| 37 নাম : সাইস্তা বেগম স্বামীর নাম : মহঃ আফজল বাড়ির নং : n0142 বয়স : 34 লিঙ্গ : মহিলা | NCS1724004 ফটো উপলব্ধ | 38 নাম : মাধবী মান্না স্বামীর নাম : রজনী কান্ত মান্না বাড়ির নং : N00 বয়স : 25 লিঙ্গ : মহিলা | NCS2164689 ফটো উপলব্ধ | 39 নাম : সুমন বোস পিতার নাম : সুকান্ত বোস বাড়ির নং : N00 বয়স : 24 লিঙ্গ : পুরুষ | NCS2164804 ফটো উপলব্ধ |
| 40 নাম : গোপাল জাতি পিতার নাম : সমির জাতি বাড়ির নং : N0000 বয়স : 24 লিঙ্গ : পুরুষ | NCS2149037 ফটো উপলব্ধ | 41 নাম : মহঃ সাহিদ সেখ পিতার নাম : সবুজ আলম বাড়ির নং : n0140 বয়স : 32 লিঙ্গ : পুরুষ | NCS1124882 ফটো উপলব্ধ | 42 নাম : শ্রাবণী ধাড়া পিতার নাম : সোনা ধাড়া বাড়ির নং : N0000 বয়স : 25 লিঙ্গ : মহিলা | NCS2148310 ফটো উপলব্ধ |
| 43 নাম : সাথী কর পিতার নাম : শিবু কর বাড়ির নং : এন0240 বয়স : 22 লিঙ্গ : মহিলা | NCS2457034 ফটো উপলব্ধ | 44 নাম : কৃষ্ণা বড়াল স্বামীর নাম : গোবিন্দ বড়াল বাড়ির নং : - বয়স : 31 লিঙ্গ : মহিলা | NCS2046142 ফটো উপলব্ধ | 45 নাম : গোবিন্দ বড়াল পিতার নাম : বুদ্ধদেব বড়াল বাড়ির নং : - বয়স : 33 লিঙ্গ : পুরুষ | NCS2046654 ফটো উপলব্ধ |
| 46 নাম : সৌরভ দাস পিতার নাম : কালাচাঁদ দাস বাড়ির নং : . বয়স : 26 লিঙ্গ : পুরুষ | NCS2007748 ফটো উপলব্ধ | 47 নাম : তুলি দাস পিতার নাম : কার্তিক দাস বাড়ির নং : . বয়স : 38 লিঙ্গ : মহিলা | NCS2011153 ফটো উপলব্ধ | 48 নাম : পূজা দাস স্বামীর নাম : বাপি দাস বাড়ির নং : . বয়স : 26 লিঙ্গ : মহিলা | NCS2011260 ফটো উপলব্ধ |
| 49 নাম : কবিতা মন্ডল স্বামীর নাম : সঞ্জয় মন্ডল বাড়ির নং : . বয়স : 40 লিঙ্গ : মহিলা | NCS2011286 ফটো উপলব্ধ | 50 নাম : জ্যোৎস্না দে মায়ের নাম : কমলা দে বাড়ির নং : - বয়স : 47 লিঙ্গ : মহিলা | NCS2019800 ফটো উপলব্ধ | 51 নাম : রিতা দেবী স্বামীর নাম : বিভীষণ প্রসাদ বাড়ির নং : . বয়স : 43 লিঙ্গ : মহিলা | NCS2022861 ফটো উপলব্ধ |
| 52 নাম : কার্তিক সাঁতরা মায়ের নাম : উৎপলা সাঁতরা বাড়ির নং : - বয়স : 34 লিঙ্গ : পুরুষ | NCS2046126 ফটো উপলব্ধ | 53 নাম : মমতা জাঠী স্বামীর নাম : সুরজিৎ জাঠী বাড়ির নং : - বয়স : 26 লিঙ্গ : মহিলা | NCS2046365 ফটো উপলব্ধ | 54 নাম : অনিমেষ ভট্টাচার্য্য অন্যান্য : জয়দেব ভট্টাচার্য্য বাড়ির নং : - বয়স : 39 লিঙ্গ : পুরুষ | NCS2046399 ফটো উপলব্ধ |
| 55 নাম : অভিজিত শর্মা অন্যান্য : দেওসরম শর্মা বাড়ির নং : - বয়স : 26 লিঙ্গ : পুরুষ | NCS2046423 ফটো উপলব্ধ | 56 নাম : বুদ্ধদেব বড়াল পিতার নাম : কেশু বড়াল বাড়ির নং : - বয়স : 31 লিঙ্গ : পুরুষ | NCS2046415 ফটো উপলব্ধ | 57 নাম : চিরনজিৎ দে পিতার নাম : অভিজিৎ দে বাড়ির নং : - বয়স : 31 লিঙ্গ : পুরুষ | NCS2046530 ফটো উপলব্ধ |
| 58 নাম : রিয়া দে পিতার নাম : খোকন দে বাড়ির নং : - বয়স : 26 লিঙ্গ : মহিলা | NCS2046894 ফটো উপলব্ধ | 59 নাম : বিশেশান প্রসাদ অন্যান্য : রিতা দেবী বাড়ির নং : - বয়স : 48 লিঙ্গ : পুরুষ | NCS2051308 ফটো উপলব্ধ | 60 নাম : পায়েল পিতার নাম : রতন সেনাপতি বাড়ির নং : এন0201 বয়স : 31 লিঙ্গ : মহিলা | NCS1606045 ফটো উপলব্ধ |

বিধানসভা নির্বাচনক্ষেত্রের নং, নাম : 184-ডোমজুড়
ভাগ নং, নাম : 1-বাঁকড়া সুভাষ পল্লী (অংশ), উত্তর

| | | | | | | | | | | | |
|----|------------------|---|------------|----|------------------|---|------------|----|------------------|---|------------|
| 61 | YTZ1209436 | নাম : রিঙ্কি অধিকারী পিতার নাম: স্বপন অধিকারী বাড়ির নং : - বয়স : 32 লিঙ্গ : মহিলা | ফটো উপলব্ধ | 62 | NCS2522456 | নাম : সানু করাতি পিতার নাম: সঞ্জয় করাতি বাড়ির নং : এন00 বয়স : 25 লিঙ্গ : পুরুষ | ফটো উপলব্ধ | 63 | NCS0763664 | নাম : সুমিতা আচার্য স্বামীর নাম: প্রশান্ত আচার্য বাড়ির নং : এন00 বয়স : 39 লিঙ্গ : মহিলা | ফটো উপলব্ধ |
| 64 | MLN3868759 | নাম : লক্ষী কর স্বামীর নাম: গোপাল কর বাড়ির নং : n0105 বয়স : 50 লিঙ্গ : মহিলা | ফটো উপলব্ধ | 65 | MLN3868775 | নাম : শিবানী কর স্বামীর নাম: সঞ্জয় কর বাড়ির নং : n0105 বয়স : 40 লিঙ্গ : মহিলা | ফটো উপলব্ধ | 66 | MLN1648732 | নাম : শ্রীমতি বর্নালী কর স্বামীর নাম: শিব কর বাড়ির নং : n0105 বয়স : 44 লিঙ্গ : মহিলা | ফটো উপলব্ধ |
| 67 | NCS2229433 | নাম : গোপাল কর পিতার নাম: রাখাল কর বাড়ির নং : n0105 বয়স : 61 লিঙ্গ : পুরুষ | ফটো উপলব্ধ | 68 | MLN2258150 | নাম : সঞ্জয় কর পিতার নাম: রাখাল কর বাড়ির নং : n0105 বয়স : 47 লিঙ্গ : পুরুষ | ফটো উপলব্ধ | 69 | WB/24/166/438291 | নাম : শিবু কর পিতার নাম: রাখাল কর বাড়ির নং : n0105 বয়স : 52 লিঙ্গ : পুরুষ | ফটো উপলব্ধ |
| 70 | NCS1526813 | নাম : রাহুল কর পিতার নাম: রতন কর বাড়ির নং : n0105 বয়স : 30 লিঙ্গ : পুরুষ | ফটো উপলব্ধ | 71 | WB/24/166/438665 | নাম : রতন কর পিতার নাম: রাখাল কর বাড়ির নং : n0105 বয়স : 57 লিঙ্গ : পুরুষ | ফটো উপলব্ধ | 72 | MLN1652742 | নাম : সঞ্জয় করাতি পিতার নাম: হারাধন করাতি বাড়ির নং : n0063 বয়স : 49 লিঙ্গ : পুরুষ | ফটো উপলব্ধ |
| 73 | MLN2829315 | নাম : অজয় করাতি পিতার নাম: হারাধন করাতি বাড়ির নং : n0063 বয়স : 53 লিঙ্গ : পুরুষ | ফটো উপলব্ধ | 74 | NCS2539641 | নাম : সুজয় করাতি পিতার নাম: অজয় করাতি বাড়ির নং : এন0101 বয়স : 21 লিঙ্গ : পুরুষ | ফটো উপলব্ধ | 75 | WB/24/166/438536 | নাম : অর্চনা করাতি স্বামীর নাম: হারাধন করাতি বাড়ির নং : n0095 বয়স : 71 লিঙ্গ : মহিলা | ফটো উপলব্ধ |
| 76 | WB/24/166/438319 | নাম : আলো দেয়াশী স্বামীর নাম: উদয় দেয়াশী বাড়ির নং : n0095 বয়স : 61 লিঙ্গ : মহিলা | ফটো উপলব্ধ | 77 | MLN2829810 | নাম : রাজু দেয়াশী পিতার নাম: উদয় দেয়াশী বাড়ির নং : n0095 বয়স : 42 লিঙ্গ : পুরুষ | ফটো উপলব্ধ | 78 | NCS0898189 | নাম : বুলবুল দেয়াশী স্বামীর নাম: রাজু দেয়াশী বাড়ির নং : n0095 বয়স : 39 লিঙ্গ : মহিলা | ফটো উপলব্ধ |
| 79 | NCS2539583 | নাম : সূর্য করাতি পিতার নাম: তাপস করাতি বাড়ির নং : এন0102 বয়স : 23 লিঙ্গ : পুরুষ | ফটো উপলব্ধ | 80 | MLN1650522 | নাম : পুনিমা করাতি স্বামীর নাম: সঞ্জয় করাতি বাড়ির নং : এন00 বয়স : 48 লিঙ্গ : মহিলা | ফটো উপলব্ধ | 81 | NCS0897454 | নাম : সৌরভ কাঁড়ার পিতার নাম: জহর কাঁড়ার বাড়ির নং : n0080 বয়স : 36 লিঙ্গ : পুরুষ | ফটো উপলব্ধ |
| 82 | WB/24/166/438420 | নাম : প্রতিমা কাঁড়ার স্বামীর নাম: জহর কাঁড়ার বাড়ির নং : n0080 বয়স : 57 লিঙ্গ : মহিলা | ফটো উপলব্ধ | 83 | WB/24/166/438013 | নাম : জহর কাঁড়ার পিতার নাম: জীবন কাঁড়ার বাড়ির নং : n0080 বয়স : 65 লিঙ্গ : পুরুষ | ফটো উপলব্ধ | 84 | NCS1434646 | নাম : অনন্যা কাঁড়ার পিতার নাম: প্রশান্ত কাঁড়ার বাড়ির নং : n0079 বয়স : 30 লিঙ্গ : মহিলা | ফটো উপলব্ধ |
| 85 | WB/24/166/438580 | নাম : অতসী কাঁড়ার স্বামীর নাম: প্রশান্ত কাঁড়ার বাড়ির নং : n0079 বয়স : 54 লিঙ্গ : মহিলা | ফটো উপলব্ধ | 86 | MLN4023982 | নাম : পিন্টু কাঁড়ার মায়ের নাম: ছবি কাঁড়ার বাড়ির নং : 120 বয়স : 40 লিঙ্গ : পুরুষ | ফটো উপলব্ধ | 87 | WB/24/166/438504 | নাম : ছবি কাঁড়ার স্বামীর নাম: সহদেব কাঁড়ার বাড়ির নং : n0079 বয়স : 77 লিঙ্গ : মহিলা | ফটো উপলব্ধ |
| 88 | NCS1124924 | নাম : সালমা খাতুন পিতার নাম: আলম খাঁন বাড়ির নং : n0166 বয়স : 34 লিঙ্গ : মহিলা | ফটো উপলব্ধ | 89 | NCS1124676 | নাম : মহঃ আসগার খাঁন পিতার নাম: মহঃ ইদরিস খাঁন বাড়ির নং : n0008 বয়স : 34 লিঙ্গ : পুরুষ | ফটো উপলব্ধ | 90 | WB/24/166/438190 | নাম : শচীন গুড়িয়া পিতার নাম: সুধীর গুড়িয়া বাড়ির নং : n0123 বয়স : 71 লিঙ্গ : পুরুষ | ফটো উপলব্ধ |

বিধানসভা নির্বাচনক্ষেত্রের নং, নাম : 184-ডোমজুড়
ভাগ নং, নাম : 1-বাঁকড়া সুভাষ পল্লী (অংশ), উত্তর

| | | | | | |
|---|--------------------------------|--|--------------------------------|--|--------------------------|
| 91 নাম : কবিতা সাঁতরা স্বামীর নাম: বিশ্বজিৎ সাঁতরা বাড়ির নং : n0123 বয়স : 36 লিঙ্গ : মহিলা | NCS1269703 ফটো উপলব্ধ | 92 নাম : পম্পা গোস্বামী (কাঁড়ার) স্বামীর নাম: মনোজ গোস্বামী (কাঁড়ার) বাড়ির নং : n0104 বয়স : 32 লিঙ্গ : মহিলা | NCS1269786 ফটো উপলব্ধ | 93 নাম : পূর্ণিমা ভট্টাচার্য স্বামীর নাম: শঙ্কর ভট্টাচার্য বাড়ির নং : n0104 বয়স : 45 লিঙ্গ : মহিলা | NCS1269851 ফটো উপলব্ধ |
| 94 নাম : মনোজ গোস্বামী পিতার নাম: নিমাই গোস্বামী বাড়ির নং : n0104 বয়স : 40 লিঙ্গ : পুরুষ | MLN2830529 ফটো উপলব্ধ | 95 নাম : কৃষ্ণা গোস্বামী স্বামীর নাম: নিমাই গোস্বামী বাড়ির নং : n0104 বয়স : 78 লিঙ্গ : মহিলা | WB/24/166/438473 ফটো উপলব্ধ | 96 নাম : কাবেরী দাস স্বামীর নাম: কালাচাঁদ দাস বাড়ির নং : n0088 বয়স : 50 লিঙ্গ : মহিলা | MLN1650050 ফটো উপলব্ধ |
| 97 নাম : কালাচাঁদ দাস পিতার নাম: রাসবিহারী দাস বাড়ির নং : n0088 বয়স : 67 লিঙ্গ : পুরুষ | NCS2742070 ফটো উপলব্ধ | 98 নাম : কমলা গোস্বামী স্বামীর নাম: হরিদাস গোস্বামী বাড়ির নং : n0088 বয়স : 84 লিঙ্গ : মহিলা | NCS2742104 ফটো উপলব্ধ | 99 নাম : কুম্পা গৌর স্বামীর নাম: দিবাকর গৌর বাড়ির নং : n0073 বয়স : 33 লিঙ্গ : মহিলা | NCS1124817 ফটো উপলব্ধ |
| 100 নাম : দিবাকর গৌর মায়ের নাম: শম্ভুনাথ গৌর বাড়ির নং : n0073 বয়স : 38 লিঙ্গ : পুরুষ | MLN3868825 ফটো উপলব্ধ | 101 নাম : বর্নালী গৌড় পিতার নাম: জ্যোতিন চন্দ্র দাস বাড়ির নং : এন22 বয়স : 55 লিঙ্গ : মহিলা | NCS2507382 ফটো উপলব্ধ | 102 নাম : দেবযানী ঘাঁটি স্বামীর নাম: সুরজিত ঘাঁটি বাড়ির নং : n0047 বয়স : 39 লিঙ্গ : মহিলা | MLN3868627 ফটো উপলব্ধ |
| 103 নাম : টুম্পা ঘাঁটি স্বামীর নাম: অভিজিৎ ঘাঁটি বাড়ির নং : n0047 বয়স : 37 লিঙ্গ : মহিলা | NCS0897934 ফটো উপলব্ধ | 104 নাম : সুরজিত ঘাঁটি পিতার নাম: দীপক ঘাঁটি বাড়ির নং : n0047 বয়স : 41 লিঙ্গ : পুরুষ | MLN3868668 ফটো উপলব্ধ | 105 নাম : অভিজিত ঘাঁটি পিতার নাম: দীপক ঘাঁটি বাড়ির নং : n0047 বয়স : 42 লিঙ্গ : পুরুষ | MLN3494358 ফটো উপলব্ধ |
| 106 নাম : গীতা ঘাঁটি স্বামীর নাম: দীপক ঘাঁটি বাড়ির নং : n0047 বয়স : 55 লিঙ্গ : মহিলা | WB/24/166/438351 ফটো উপলব্ধ | 107 নাম : দীপক ঘাঁটি পিতার নাম: কালিপদ ঘাঁটি বাড়ির নং : n0047 বয়স : 61 লিঙ্গ : পুরুষ | WB/24/166/438247 ফটো উপলব্ধ | 108 নাম : সুমন ঘোষ পিতার নাম: শম্ভু ঘোষ বাড়ির নং : n0200 বয়স : 28 লিঙ্গ : পুরুষ | NCS1903087 ফটো উপলব্ধ |
| 109 নাম : শম্ভু ঘোষ পিতার নাম: কালীপদ ঘোষ বাড়ির নং : n0097 বয়স : 64 লিঙ্গ : পুরুষ | WB/24/166/438645 ফটো উপলব্ধ | 110 নাম : জয়দেব ঘোষ পিতার নাম: রাধেশ্যাম ঘোষ বাড়ির নং : n0019 বয়স : 39 লিঙ্গ : পুরুষ | NCS0898205 ফটো উপলব্ধ | 111 নাম : বিজয় কুমার ঘোষ পিতার নাম: রাধেশ্যাম ঘোষ বাড়ির নং : n0019 বয়স : 36 লিঙ্গ : পুরুষ | NCS0898197 ফটো উপলব্ধ |
| 112 নাম : জ্যোৎস্না ঘোষ স্বামীর নাম: রাধা শ্যাম ঘোষ বাড়ির নং : n0019 বয়স : 63 লিঙ্গ : মহিলা | WB/24/166/438233 ফটো উপলব্ধ | 113 নাম : রীতা ঘোষ পিতার নাম: শম্ভু ঘোষ বাড়ির নং : n0097 বয়স : 43 লিঙ্গ : মহিলা | MLN4023628 ফটো উপলব্ধ | 114 নাম : সুরজিত চক্রবর্তী পিতার নাম: মনু চক্রবর্তী বাড়ির নং : n0124 বয়স : 42 লিঙ্গ : পুরুষ | MLN2731164 ফটো উপলব্ধ |
| 115 নাম : শিবানী চক্রবর্তী স্বামীর নাম: স্বপন চক্রবর্তী বাড়ির নং : n0165 বয়স : 45 লিঙ্গ : মহিলা | MLN3494747 ফটো উপলব্ধ | 116 নাম : স্বপন চক্রবর্তী পিতার নাম: আশুতোষ চক্রবর্তী বাড়ির নং : n0164 বয়স : 61 লিঙ্গ : পুরুষ | MLN0264242 ফটো উপলব্ধ | 117 নাম : মানস চক্রবর্তী পিতার নাম: গোপাল চক্রবর্তী বাড়ির নং : n0084 বয়স : 48 লিঙ্গ : পুরুষ | MLN2259877 ফটো উপলব্ধ |
| 118 নাম : কেয়া চক্রবর্তী স্বামীর নাম: জয়দেব চক্রবর্তী বাড়ির নং : n0108 বয়স : 45 লিঙ্গ : মহিলা | NCS0443929 ফটো উপলব্ধ | 119 নাম : শোভা চ্যাটার্জী স্বামীর নাম: শঙ্কর চ্যাটার্জী বাড়ির নং : n0065 বয়স : 63 লিঙ্গ : মহিলা | WB/24/166/438518 ফটো উপলব্ধ | 120 নাম : তারক চ্যাটার্জী পিতার নাম: শঙ্কর চ্যাটার্জী বাড়ির নং : n0065 বয়স : 42 লিঙ্গ : পুরুষ | MLN3868866 ফটো উপলব্ধ |

বিধানসভা নির্বাচনকেন্দ্রের নং, নাম : 184-ডোমজুড়
ভাগ নং, নাম : 1-বাঁকড়া সুভাষ পল্লী (অংশ), উত্তর

| | | | | | |
|--|--------------------------------|--|--------------------------------|--|--------------------------------|
| 121 নাম : পূজা চ্যাটার্জী স্বামীর নাম: তারক চ্যাটার্জী বাড়ির নং : n0065 বয়স : 29 লিঙ্গ : মহিলা | NCS1852797 ফটো উপলব্ধ | 122 নাম : লক্ষ্মী চোংদার স্বামীর নাম: সাধন চোংদার বাড়ির নং : n0054 বয়স : 73 লিঙ্গ : পুরুষ | WB/24/166/438339 ফটো উপলব্ধ | 123 নাম : কম্পনা চোংদার স্বামীর নাম: লক্ষ্মী চোংদার বাড়ির নং : n0054 বয়স : 63 লিঙ্গ : মহিলা | WB/24/166/438524 ফটো উপলব্ধ |
| 124 নাম : রীতা চোংদার পিতার নাম: লক্ষ্মী চোংদার বাড়ির নং : n0054 বয়স : 46 লিঙ্গ : মহিলা | MLN1647098 ফটো উপলব্ধ | 125 নাম : গীতা পোডেল স্বামীর নাম: চন্দন পোডেল বাড়ির নং : n0054 বয়স : 46 লিঙ্গ : মহিলা | MLN1649250 ফটো উপলব্ধ | 126 নাম : জানকী চৌধুরী স্বামীর নাম: গোপাল চৌধুরী বাড়ির নং : n0132 বয়স : 57 লিঙ্গ : মহিলা | MLN2829455 ফটো উপলব্ধ |
| 127 নাম : সৌমিত্র চ্যাটার্জী পিতার নাম: শিরীষ চ্যাটার্জী বাড়ির নং : n0048 বয়স : 43 লিঙ্গ : পুরুষ | MLN3701471 ফটো উপলব্ধ | 128 নাম : শ্রাবন্তী চ্যাটার্জী স্বামীর নাম: দেব চ্যাটার্জী বাড়ির নং : n0048 বয়স : 41 লিঙ্গ : মহিলা | MLN3870227 ফটো উপলব্ধ | 129 নাম : দেব চ্যাটার্জী পিতার নাম: শিরীষ চ্যাটার্জী বাড়ির নং : n0048 বয়স : 43 লিঙ্গ : পুরুষ | MLN3494366 ফটো উপলব্ধ |
| 130 নাম : দীপ্তি চৌধুরী স্বামীর নাম: বালেশ্বর চৌধুরী বাড়ির নং : n0048 বয়স : 69 লিঙ্গ : মহিলা | MLN1649912 ফটো উপলব্ধ | 131 নাম : রেখা চ্যাটার্জী স্বামীর নাম: শিরীষ চন্দ্র চ্যাটার্জী বাড়ির নং : n0048 বয়স : 66 লিঙ্গ : মহিলা | NCS2522498 ফটো উপলব্ধ | 132 নাম : মধুমিতা চৌধুরী স্বামীর নাম: প্রবীর চৌধুরী বাড়ির নং : n0048 বয়স : 41 লিঙ্গ : মহিলা | MLN3869872 ফটো উপলব্ধ |
| 133 নাম : প্রবীর চৌধুরী পিতার নাম: বালেশ্বর চৌধুরী বাড়ির নং : n0048 বয়স : 44 লিঙ্গ : পুরুষ | MLN3700770 ফটো উপলব্ধ | 134 নাম : আল্পনা চ্যাটার্জী স্বামীর নাম: সৌমিত্র চ্যাটার্জী বাড়ির নং : n0048 বয়স : 35 লিঙ্গ : মহিলা | NCS1724061 ফটো উপলব্ধ | 135 নাম : সাধনা চৌধুরী পিতার নাম: গোপাল চৌধুরী বাড়ির নং : এন0101 বয়স : 28 লিঙ্গ : মহিলা | NCS2540987 ফটো উপলব্ধ |
| 136 নাম : মিনা ছেত্রী স্বামীর নাম: রামবাহাদুর ছেত্রী বাড়ির নং : n0011 বয়স : 66 লিঙ্গ : মহিলা | MLN2258796 ফটো উপলব্ধ | 137 নাম : নির্মল জাঠী মায়ের নাম: বন্দনা জাঠী বাড়ির নং : n0067 বয়স : 29 লিঙ্গ : পুরুষ | NCS1602689 ফটো উপলব্ধ | 138 নাম : সুরজিত জ্যাটি পিতার নাম: তপন জ্যাটি বাড়ির নং : n0067 বয়স : 37 লিঙ্গ : পুরুষ | MLN4023438 ফটো উপলব্ধ |
| 139 নাম : বন্দনা জ্যাটি স্বামীর নাম: সমীর জ্যাটি বাড়ির নং : n0067 বয়স : 49 লিঙ্গ : মহিলা | MLN3868973 ফটো উপলব্ধ | 140 নাম : পূজা জাটা স্বামীর নাম: মলয় জাটা বাড়ির নং : n0067 বয়স : 31 লিঙ্গ : মহিলা | NCS1434661 ফটো উপলব্ধ | 141 নাম : মলয় জাটা পিতার নাম: তপন জ্যাটা বাড়ির নং : n0067 বয়স : 34 লিঙ্গ : পুরুষ | NCS1124759 ফটো উপলব্ধ |
| 142 নাম : রেনুকা জাটা স্বামীর নাম: তপন জ্যাটা বাড়ির নং : n0067 বয়স : 51 লিঙ্গ : মহিলা | WB/24/166/438495 ফটো উপলব্ধ | 143 নাম : রুপা জাটা স্বামীর নাম: নবীন জ্যাটা বাড়ির নং : n0046 বয়স : 42 লিঙ্গ : মহিলা | NCS0898239 ফটো উপলব্ধ | 144 নাম : জ্যোত্সনা জাটা স্বামীর নাম: সন্টু জাটা বাড়ির নং : n0046 বয়স : 51 লিঙ্গ : মহিলা | MLN1648757 ফটো উপলব্ধ |
| 145 নাম : উমা জাটা স্বামীর নাম: আপাল জাটা বাড়ির নং : n0046 বয়স : 52 লিঙ্গ : মহিলা | MLN1652908 ফটো উপলব্ধ | 146 নাম : আপাল জাটা পিতার নাম: প্রফুল্ল জাটা বাড়ির নং : n0046 বয়স : 81 লিঙ্গ : পুরুষ | WB/24/166/438259 ফটো উপলব্ধ | 147 নাম : সমীর জাটা পিতার নাম: বিশ্বনাথ জাটা বাড়ির নং : n0067 বয়স : 51 লিঙ্গ : পুরুষ | WB/24/166/438338 ফটো উপলব্ধ |
| 148 নাম : শেফালি (মালিক) দাস স্বামীর নাম: রাজা মালিক বাড়ির নং : n0067 বয়স : 43 লিঙ্গ : মহিলা | NCS0897827 ফটো উপলব্ধ | 149 নাম : কানন দত্ত স্বামীর নাম: সুকুমার দত্ত বাড়ির নং : n0039 বয়স : 47 লিঙ্গ : মহিলা | NCS1526797 ফটো উপলব্ধ | 150 নাম : পূর্ণিমা দত্ত স্বামীর নাম: ধনঞ্জয় দত্ত বাড়ির নং : n0039 বয়স : 81 লিঙ্গ : মহিলা | WB/24/166/438531 ফটো উপলব্ধ |

বিধানসভা নির্বাচনক্ষেত্রের নং, নাম : 184-ডোমজুড়
ভাগ নং, নাম : 1-বাঁকড়া সুভাষ পল্লী (অংশ), উত্তর

| | | | | | | | | | | | |
|-----|------------------|--|------------|-----|------------------|--|------------|-----|------------------|--|------------|
| 151 | WB/24/166/438124 | নাম : বাবু দত্ত পিতার নাম: ধনঞ্জয় দত্ত বাড়ির নং : n0039 বয়স : 59 লিঙ্গ : পুরুষ | ফটো উপলব্ধ | 152 | WB/24/166/438638 | নাম : সুকুমার দত্ত পিতার নাম: ধনঞ্জয় দত্ত বাড়ির নং : n0039 বয়স : 51 লিঙ্গ : পুরুষ | ফটো উপলব্ধ | 153 | NCS1852888 | নাম : শ্যামলী দত্ত পিতার নাম: রতন দত্ত বাড়ির নং : n0128 বয়স : 33 লিঙ্গ : মহিলা | ফটো উপলব্ধ |
| 154 | MLN2259562 | নাম : জয়ন্ত দত্ত পিতার নাম: ধনঞ্জয় দত্ত বাড়ির নং : n0039 বয়স : 47 লিঙ্গ : পুরুষ | ফটো উপলব্ধ | 155 | NCS1526805 | নাম : বেলি দত্ত স্বামীর নাম: জয়ন্ত দত্ত বাড়ির নং : n0039 বয়স : 39 লিঙ্গ : মহিলা | ফটো উপলব্ধ | 156 | WB/24/166/438623 | নাম : বরুণ দত্ত পিতার নাম: প্রতাপ দত্ত বাড়ির নং : n0092 বয়স : 59 লিঙ্গ : পুরুষ | ফটো উপলব্ধ |
| 157 | WB/24/166/438624 | নাম : কবিতা দত্ত স্বামীর নাম: বরুণ দত্ত বাড়ির নং : n0092 বয়স : 53 লিঙ্গ : মহিলা | ফটো উপলব্ধ | 158 | NCS1526839 | নাম : বর্নালী দত্ত পিতার নাম: বরুণ দত্ত বাড়ির নং : n0092 বয়স : 31 লিঙ্গ : মহিলা | ফটো উপলব্ধ | 159 | NCS2686145 | নাম : আল্পনা দত্ত স্বামীর নাম: রতন দত্ত বাড়ির নং : n0128 বয়স : 56 লিঙ্গ : মহিলা | ফটো উপলব্ধ |
| 160 | MLN2257210 | নাম : রতন দত্ত পিতার নাম: পাঁচু দত্ত বাড়ির নং : n0128 বয়স : 55 লিঙ্গ : পুরুষ | ফটো উপলব্ধ | 161 | WB/24/166/438510 | নাম : তপন দলুই পিতার নাম: মহাদেব দলুই বাড়ির নং : n0017 বয়স : 63 লিঙ্গ : পুরুষ | ফটো উপলব্ধ | 162 | WB/24/166/438545 | নাম : আরতি দলুই স্বামীর নাম: তপন দলুই বাড়ির নং : n0017 বয়স : 58 লিঙ্গ : মহিলা | ফটো উপলব্ধ |
| 163 | WB/24/166/438543 | নাম : মনা দলুই স্বামীর নাম: দীপক দলুই বাড়ির নং : n0017 বয়স : 52 লিঙ্গ : মহিলা | ফটো উপলব্ধ | 164 | WB/24/166/438444 | নাম : শিখা দলুই স্বামীর নাম: তরুণ দলুই বাড়ির নং : n0207 বয়স : 58 লিঙ্গ : মহিলা | ফটো উপলব্ধ | 165 | WB/24/166/438718 | নাম : তরুণ দলুই পিতার নাম: মহাদেব দলুই বাড়ির নং : n0206 বয়স : 59 লিঙ্গ : পুরুষ | ফটো উপলব্ধ |
| 166 | NCS1723964 | নাম : রিঙ্কি পাল স্বামীর নাম: শৌভিক পাল বাড়ির নং : n0059 বয়স : 28 লিঙ্গ : মহিলা | ফটো উপলব্ধ | 167 | MLN3494416 | নাম : উমা দাস স্বামীর নাম: শঙ্কর দাস বাড়ির নং : n0082 বয়স : 39 লিঙ্গ : মহিলা | ফটো উপলব্ধ | 168 | MLN2830537 | নাম : শঙ্কর দাস পিতার নাম: কালাচাঁদ দাস বাড়ির নং : n0082 বয়স : 40 লিঙ্গ : পুরুষ | ফটো উপলব্ধ |
| 169 | MLN2829620 | নাম : রামপদ দাস পিতার নাম: ধনঞ্জয় দাস বাড়ির নং : n0096 বয়স : 41 লিঙ্গ : পুরুষ | ফটো উপলব্ধ | 170 | WB/24/166/438540 | নাম : নীলা দাস স্বামীর নাম: ধনঞ্জয় দাস বাড়ির নং : n0096 বয়স : 63 লিঙ্গ : মহিলা | ফটো উপলব্ধ | 171 | WB/24/166/438316 | নাম : নারায়ন দাস পিতার নাম: সিদ্ধেশ্বর দাস বাড়ির নং : n0094 বয়স : 49 লিঙ্গ : পুরুষ | ফটো উপলব্ধ |
| 172 | MLN3869120 | নাম : পম্পা দাস (গরাই) স্বামীর নাম: শ্রীকান্ত দাস বাড়ির নং : n0094 বয়স : 44 লিঙ্গ : মহিলা | ফটো উপলব্ধ | 173 | WB/24/166/438249 | নাম : শ্রীকান্ত দাস পিতার নাম: সিদ্ধেশ্বর দাস বাড়ির নং : n0094 বয়স : 59 লিঙ্গ : পুরুষ | ফটো উপলব্ধ | 174 | NCS1124833 | নাম : সুজয় দাস পিতার নাম: নীলকান্ত দাস বাড়ির নং : n0094 বয়স : 35 লিঙ্গ : পুরুষ | ফটো উপলব্ধ |
| 175 | WB/24/166/438261 | নাম : দিপালী দাস স্বামীর নাম: নীলকান্ত দাস বাড়ির নং : n0094 বয়স : 52 লিঙ্গ : মহিলা | ফটো উপলব্ধ | 176 | MLN4024477 | নাম : মমতা দত্ত স্বামীর নাম: সোমনাথ দত্ত বাড়ির নং : n0036 বয়স : 44 লিঙ্গ : মহিলা | ফটো উপলব্ধ | 177 | NCS1124643 | নাম : বাপী দাস পিতার নাম: কার্তিক দাস বাড়ির নং : n0036 বয়স : 34 লিঙ্গ : পুরুষ | ফটো উপলব্ধ |
| 178 | NCS1124650 | নাম : পিঙ্কি দাস পিতার নাম: কার্তিক দাস বাড়ির নং : n0036 বয়স : 46 লিঙ্গ : মহিলা | ফটো উপলব্ধ | 179 | NCS1124981 | নাম : পাপাই দাস পিতার নাম: কার্তিক দাস বাড়ির নং : n0036 বয়স : 35 লিঙ্গ : পুরুষ | ফটো উপলব্ধ | 180 | NCS1434562 | নাম : লক্ষী দাস স্বামীর নাম: বাপ্পা দাস বাড়ির নং : n0036 বয়স : 33 লিঙ্গ : মহিলা | ফটো উপলব্ধ |

বিধানসভা নির্বাচনক্ষেত্রের নং, নাম : 184-ডোমজুড়
ভাগ নং, নাম : 1-বাঁকড়া সুভাষ পল্লী (অংশ), উত্তর

| | | | | | |
|--|--------------------------------|--|--------------------------------|--|--------------------------------|
| 181 নাম : বাপ্পা দাস পিতার নাম : কার্তিক দাস বাড়ির নং : n0036 বয়স : 41 লিঙ্গ : পুরুষ | MLN3869419 ফটো উপলব্ধ | 182 নাম : লক্ষ্মী দাস স্বামীর নাম : মদন দাস বাড়ির নং : n0023 বয়স : 83 লিঙ্গ : মহিলা | WB/24/166/438337 ফটো উপলব্ধ | 183 নাম : পার্বতী দাস স্বামীর নাম : দুলাল দাস বাড়ির নং : n0154 বয়স : 39 লিঙ্গ : মহিলা | NCS0898106 ফটো উপলব্ধ |
| 184 নাম : দুলাল দাস পিতার নাম : রাম দাস বাড়ির নং : n0154 বয়স : 42 লিঙ্গ : পুরুষ | MLN3868551 ফটো উপলব্ধ | 185 নাম : মানু দাস স্বামীর নাম : রামরতন দাস বাড়ির নং : n0154 বয়স : 73 লিঙ্গ : মহিলা | WB/24/166/438158 ফটো উপলব্ধ | 186 নাম : সত্যজিৎ দাস পিতার নাম : অমর দাস বাড়ির নং : n0109 বয়স : 31 লিঙ্গ : পুরুষ | NCS1269729 ফটো উপলব্ধ |
| 187 নাম : নটু দাস পিতার নাম : অমর দাস বাড়ির নং : n0109 বয়স : 38 লিঙ্গ : পুরুষ | NCS1025113 ফটো উপলব্ধ | 188 নাম : পূর্ণিমা দাস স্বামীর নাম : শেখর দাস বাড়ির নং : n0077 বয়স : 45 লিঙ্গ : মহিলা | MLN3870045 ফটো উপলব্ধ | 189 নাম : শেখর দাস পিতার নাম : প্রফুল্ল দাস বাড়ির নং : n0077 বয়স : 50 লিঙ্গ : পুরুষ | MLN1648617 ফটো উপলব্ধ |
| 190 নাম : আল্পনা দাস স্বামীর নাম : লক্ষীকান্ত দাস বাড়ির নং : n0076 বয়স : 40 লিঙ্গ : মহিলা | NCS0898270 ফটো উপলব্ধ | 191 নাম : কম্পনা দাস স্বামীর নাম : রবিন দাস বাড়ির নং : n0076 বয়স : 41 লিঙ্গ : মহিলা | NCS0897777 ফটো উপলব্ধ | 192 নাম : লক্ষীকান্ত দাস পিতার নাম : গোপাল দাস বাড়ির নং : n0076 বয়স : 50 লিঙ্গ : পুরুষ | MLN1649045 ফটো উপলব্ধ |
| 193 নাম : শংকরী দাস স্বামীর নাম : গোপাল দাস বাড়ির নং : n0076 বয়স : 71 লিঙ্গ : মহিলা | MLN0807412 ফটো উপলব্ধ | 194 নাম : সুমন্ত দাস পিতার নাম : মৃত্যুঞ্জয় দাস বাড়ির নং : n0075 বয়স : 43 লিঙ্গ : পুরুষ | MLN2829745 ফটো উপলব্ধ | 195 নাম : বন্দনা দাস স্বামীর নাম : মৃত্যুঞ্জয় দাস বাড়ির নং : n0075 বয়স : 63 লিঙ্গ : মহিলা | WB/24/166/438484 ফটো উপলব্ধ |
| 196 নাম : রিঙ্কু দাস (প্রামানিক) স্বামীর নাম : বিজয় দাস বাড়ির নং : n0059 বয়স : 37 লিঙ্গ : মহিলা | NCS0763656 ফটো উপলব্ধ | 197 নাম : তপন দাস পিতার নাম : ননী দাস বাড়ির নং : n0059 বয়স : 31 লিঙ্গ : পুরুষ | NCS1269661 ফটো উপলব্ধ | 198 নাম : কম্পনা দাস স্বামীর নাম : ননী দাস বাড়ির নং : n0059 বয়স : 53 লিঙ্গ : মহিলা | WB/24/166/438532 ফটো উপলব্ধ |
| 199 নাম : ননী দাস পিতার নাম : বিনয় দাস বাড়ির নং : n0059 বয়স : 58 লিঙ্গ : পুরুষ | MLN2730356 ফটো উপলব্ধ | 200 নাম : সুরজিৎ দাস পিতার নাম : নরেন দাস বাড়ির নং : n0059 বয়স : 32 লিঙ্গ : পুরুষ | NCS1124734 ফটো উপলব্ধ | 201 নাম : কাজল দাস স্বামীর নাম : নরেন দাস বাড়ির নং : n0059 বয়স : 55 লিঙ্গ : মহিলা | WB/24/166/438631 ফটো উপলব্ধ |
| 202 নাম : নরেন দাস পিতার নাম : বিনয় দাস বাড়ির নং : n0059 বয়স : 63 লিঙ্গ : পুরুষ | WB/24/166/438651 ফটো উপলব্ধ | 203 নাম : পুনম দাস পিতার নাম : ধীরেন দাস বাড়ির নং : n0059 বয়স : 32 লিঙ্গ : পুরুষ | NCS1124825 ফটো উপলব্ধ | 204 নাম : অজয় দাস পিতার নাম : ধীরেন দাস বাড়ির নং : n0059 বয়স : 37 লিঙ্গ : পুরুষ | NCS0763649 ফটো উপলব্ধ |
| 205 নাম : রেখা দাস পিতার নাম : ধীরেন দাস বাড়ির নং : n0059 বয়স : 45 লিঙ্গ : মহিলা | NCS0444406 ফটো উপলব্ধ | 206 নাম : সুর্ণনা দাস স্বামীর নাম : সুজয় দাস বাড়ির নং : n0191 বয়স : 32 লিঙ্গ : মহিলা | NCS1852920 ফটো উপলব্ধ | 207 নাম : নীলকান্ত দাস পিতার নাম : সিদ্ধেশ্বর দাস বাড়ির নং : n0094 বয়স : 54 লিঙ্গ : পুরুষ | WB/24/166/438255 ফটো উপলব্ধ |
| 208 নাম : দুর্গা দাস স্বামীর নাম : সত্যজিৎ দাস বাড়ির নং : n0109 বয়স : 29 লিঙ্গ : মহিলা | NCS1852821 ফটো উপলব্ধ | 209 নাম : পূজা দাস স্বামীর নাম : তপন দাস বাড়ির নং : n0059 বয়স : 30 লিঙ্গ : মহিলা | NCS1724038 ফটো উপলব্ধ | 210 নাম : প্রিয়া দাস স্বামীর নাম : পুনম দাস বাড়ির নং : n0059 বয়স : 29 লিঙ্গ : মহিলা | NCS1724046 ফটো উপলব্ধ |



| | | | | | |
|--|--------------------------|--|--------------------------------|--|--------------------------|
| 211 নাম : কৃষ্ণা দাস স্বামীর নাম: অজয় দাস বাড়ির নং : n0059 বয়স : 32 লিঙ্গ : মহিলা | NCS1724053 ফটো উপলব্ধ | 212 নাম : বীণা দাস স্বামীর নাম: নীলু দাস বাড়ির নং : n0109 বয়স : 29 লিঙ্গ : মহিলা | NCS1724103 ফটো উপলব্ধ | 213 নাম : প্রতিমা দাস পিতার নাম: ননী দাস বাড়ির নং : এন000 বয়স : 25 লিঙ্গ : মহিলা | NCS2522472 ফটো উপলব্ধ |
| 214 নাম : পিংকি দাস স্বামীর নাম: সুরজিৎ দাস বাড়ির নং : N0000 বয়স : 30 লিঙ্গ : মহিলা | WET1910603 ফটো উপলব্ধ | 215 নাম : মনোরঞ্জন দাস পিতার নাম: সিদ্ধেশ্বর দাস বাড়ির নং : n0093 বয়স : 58 লিঙ্গ : পুরুষ | NCS2120798 ফটো উপলব্ধ | 216 নাম : বাপি দাস পিতার নাম: কমল দাস বাড়ির নং : N0000 বয়স : 23 লিঙ্গ : পুরুষ | NCS2137347 ফটো উপলব্ধ |
| 217 নাম : সুমিত্রা দেবী পিতার নাম: মদন দাস বাড়ির নং : n0023 বয়স : 56 লিঙ্গ : মহিলা | MLN2259083 ফটো উপলব্ধ | 218 নাম : পূজা দাস পিতার নাম: রামপদ দাস বাড়ির নং : N00 বয়স : 29 লিঙ্গ : মহিলা | NAM1449016 ফটো উপলব্ধ | 219 নাম : বিজয় দাস পিতার নাম: ধীরেশ্বর দাস বাড়ির নং : n0059 বয়স : 38 লিঙ্গ : পুরুষ | MLN3868783 ফটো উপলব্ধ |
| 220 নাম : সম্পা দাস পিতার নাম: মৃত্যঞ্জয় দাস বাড়ির নং : এন022 বয়স : 43 লিঙ্গ : মহিলা | UYB1849744 ফটো উপলব্ধ | 221 নাম : তপন দাস পিতার নাম: দিলীপ দাস বাড়ির নং : এন0280 বয়স : 58 লিঙ্গ : পুরুষ | ZTJ0876391 ফটো উপলব্ধ | 222 নাম : বিশদ বোস পিতার নাম: বরুণ কান্তি বোস বাড়ির নং : এন0280 বয়স : 22 লিঙ্গ : পুরুষ | NCS2457067 ফটো উপলব্ধ |
| 223 নাম : রিয়া মন্ডল স্বামীর নাম: প্রভাত খান বাড়ির নং : এন0280 বয়স : 26 লিঙ্গ : মহিলা | NCS2457109 ফটো উপলব্ধ | 224 নাম : স্বরূপ দাস পিতার নাম: লক্ষী কান্ত দাস বাড়ির নং : - বয়স : 45 লিঙ্গ : পুরুষ | JAA1384585 ফটো উপলব্ধ | 225 নাম : শুভেন্দু সাধুখাঁ পিতার নাম: অমল সাধুখাঁ বাড়ির নং : এন0280 বয়স : 22 লিঙ্গ : পুরুষ | NCS2458925 ফটো উপলব্ধ |
| 226 নাম : চন্দ্রা মন্ডল স্বামীর নাম: লালু মন্ডল বাড়ির নং : এন0280 বয়স : 51 লিঙ্গ : মহিলা | NCS2458891 ফটো উপলব্ধ | 227 নাম : পূজা দে পিতার নাম: মোনোরনজান দে বাড়ির নং : এন0112 বয়স : 26 লিঙ্গ : মহিলা | NCS2347573 ফটো উপলব্ধ | 228 নাম : মানস দে পিতার নাম: তুলসী দে বাড়ির নং : n0041 বয়স : 34 লিঙ্গ : পুরুষ | NCS0763441 ফটো উপলব্ধ |
| 229 নাম : দেবযানী দে পিতার নাম: খোকন দে বাড়ির নং : n0055 বয়স : 30 লিঙ্গ : মহিলা | NCS1602820 ফটো উপলব্ধ | 230 নাম : বীণা দাস স্বামীর নাম: কমল দাস বাড়ির নং : এন0112 বয়স : 49 লিঙ্গ : মহিলা | NCS2347425 ফটো উপলব্ধ | 231 নাম : সীমা দে স্বামীর নাম: অজিত কুমার দে বাড়ির নং : n0043 বয়স : 52 লিঙ্গ : মহিলা | MLN2730463 ফটো উপলব্ধ |
| 232 নাম : প্রশান্ত দে পিতার নাম: শম্ভুনাথ দে বাড়ির নং : n0043 বয়স : 54 লিঙ্গ : পুরুষ | MLN3869914 ফটো উপলব্ধ | 233 নাম : মানব দে পিতার নাম: তুলসী দে বাড়ির নং : n0041 বয়স : 39 লিঙ্গ : পুরুষ | MLN3494432 ফটো উপলব্ধ | 234 নাম : সুমন কুমার দে পিতার নাম: রাজ কুমার দে বাড়ির নং : এন0101 বয়স : 22 লিঙ্গ : পুরুষ | NCS2540904 ফটো উপলব্ধ |
| 235 নাম : বুবাই দে পিতার নাম: রাজকুমার দে বাড়ির নং : n0116 বয়স : 33 লিঙ্গ : পুরুষ | NCS1124783 ফটো উপলব্ধ | 236 নাম : ধনঞ্জয় দে পিতার নাম: চিত্তরঞ্জন দে বাড়ির নং : n0116 বয়স : 62 লিঙ্গ : পুরুষ | WB/24/166/438612 ফটো উপলব্ধ | 237 নাম : বাপি দে পিতার নাম: ধনঞ্জয় দে বাড়ির নং : n0116 বয়স : 30 লিঙ্গ : পুরুষ | NCS1602754 ফটো উপলব্ধ |
| 238 নাম : বুবন দে পিতার নাম: রাজ কুমার দে বাড়ির নং : n0116 বয়স : 38 লিঙ্গ : পুরুষ | MLN3868676 ফটো উপলব্ধ | 239 নাম : রুবি দে স্বামীর নাম: মানস দে বাড়ির নং : n0041 বয়স : 29 লিঙ্গ : মহিলা | NCS1803964 ফটো উপলব্ধ | 240 নাম : বৈশাখী দে পিতার নাম: অজিত দে বাড়ির নং : n0043 বয়স : 27 লিঙ্গ : মহিলা | NCS1852896 ফটো উপলব্ধ |

বিধানসভা নির্বাচনক্ষেত্রের নং, নাম : 184-ডোমজুড়
ভাগ নং, নাম : 1-বাঁকড়া সুভাষ পল্লী (অংশ), উত্তর

| | | | | | | | | |
|---|------------------|------------|---|------------------|------------|---|------------------|------------|
| 241 | WB/24/166/438573 | ফটো উপলব্ধ | 242 | WB/24/166/438160 | ফটো উপলব্ধ | 243 | NCS0897710 | ফটো উপলব্ধ |
| নাম : শ্যামলী দে স্বামীর নাম: রাজকুমার দে বাড়ির নং : n0116 বয়স : 53 লিঙ্গ : মহিলা | | | নাম : রাজকুমার দে পিতার নাম: সুফল দে বাড়ির নং : n0116 বয়স : 60 লিঙ্গ : পুরুষ | | | নাম : সঞ্জয় দে পিতার নাম: চাঁদ দে বাড়ির নং : n0116 বয়স : 39 লিঙ্গ : পুরুষ | | |
| 244 | MLN1649896 | ফটো উপলব্ধ | 245 | WB/24/166/438299 | ফটো উপলব্ধ | 246 | MLN3868635 | ফটো উপলব্ধ |
| নাম : বর্না দে স্বামীর নাম: চাঁদ দে বাড়ির নং : n0116 বয়স : 63 লিঙ্গ : মহিলা | | | নাম : মনোরঞ্জন দে পিতার নাম: চিত্তরঞ্জন দে বাড়ির নং : n0112 বয়স : 55 লিঙ্গ : পুরুষ | | | নাম : পিংকি মাইতি স্বামীর নাম: হরি সাধন মাইতি বাড়ির নং : এন22 বয়স : 37 লিঙ্গ : মহিলা | | |
| 247 | NCS2633097 | ফটো উপলব্ধ | 248 | WB/24/166/438472 | ফটো উপলব্ধ | 249 | WB/24/166/438563 | ফটো উপলব্ধ |
| নাম : রেখা দে স্বামীর নাম: সুনীল দে বাড়ির নং : n0061 বয়স : 65 লিঙ্গ : মহিলা | | | নাম : সুশীল দে পিতার নাম: সমীর দে বাড়ির নং : n0055 বয়স : 53 লিঙ্গ : পুরুষ | | | নাম : কৃষ্ণা দে স্বামীর নাম: খোকন দে বাড়ির নং : n0055 বয়স : 54 লিঙ্গ : মহিলা | | |
| 250 | WB/24/166/438332 | ফটো উপলব্ধ | 251 | NCS1269695 | ফটো উপলব্ধ | 252 | WB/24/166/438647 | ফটো উপলব্ধ |
| নাম : খোকন দে পিতার নাম: সমীর দে বাড়ির নং : n0055 বয়স : 58 লিঙ্গ : পুরুষ | | | নাম : শকুন্তলা দে পিতার নাম: অসীম দে বাড়ির নং : n0055 বয়স : 31 লিঙ্গ : মহিলা | | | নাম : বেবী দে স্বামীর নাম: অসীম দে বাড়ির নং : n0055 বয়স : 56 লিঙ্গ : মহিলা | | |
| 253 | MLN3869898 | ফটো উপলব্ধ | 254 | NCS0897330 | ফটো উপলব্ধ | 255 | MLN3869906 | ফটো উপলব্ধ |
| নাম : অজিত কুমার দে পিতার নাম: শম্ভু দে বাড়ির নং : n0043 বয়স : 62 লিঙ্গ : পুরুষ | | | নাম : অর্পিতা দে স্বামীর নাম: প্রশান্ত দে বাড়ির নং : n0043 বয়স : 40 লিঙ্গ : মহিলা | | | নাম : প্রতিমা দে স্বামীর নাম: শম্ভুনাথ দে বাড়ির নং : n0043 বয়স : 70 লিঙ্গ : মহিলা | | |
| 256 | NCS1434596 | ফটো উপলব্ধ | 257 | WB/24/166/438467 | ফটো উপলব্ধ | 258 | MLN2829760 | ফটো উপলব্ধ |
| নাম : পাপিয়া দে স্বামীর নাম: মানব দে বাড়ির নং : n0041 বয়স : 32 লিঙ্গ : মহিলা | | | নাম : হাঁসি দে স্বামীর নাম: তুলসী দে বাড়ির নং : n0041 বয়স : 59 লিঙ্গ : মহিলা | | | নাম : তুলসী দে পিতার নাম: গোস্ট দে বাড়ির নং : n0041 বয়স : 73 লিঙ্গ : পুরুষ | | |
| 259 | WB/24/166/438148 | ফটো উপলব্ধ | 260 | NCS2674778 | ফটো উপলব্ধ | 261 | NCS0444919 | ফটো উপলব্ধ |
| নাম : প্রশান্ত দেব পিতার নাম: অশোক দেব বাড়ির নং : n0024 বয়স : 56 লিঙ্গ : পুরুষ | | | নাম : সুশান্ত দেব পিতার নাম: অশোক দেব বাড়ির নং : n0024 বয়স : 54 লিঙ্গ : পুরুষ | | | নাম : শেফালী দেব স্বামীর নাম: সুশান্ত দেব বাড়ির নং : n0024 বয়স : 44 লিঙ্গ : মহিলা | | |
| 262 | MLN2258499 | ফটো উপলব্ধ | 263 | MLN2730547 | ফটো উপলব্ধ | 264 | WB/24/166/438451 | ফটো উপলব্ধ |
| নাম : শ্যামল দেবনাথ পিতার নাম: রায়মোহন দেবনাথ বাড়ির নং : n0033 বয়স : 53 লিঙ্গ : পুরুষ | | | নাম : বুনু দেবনাথ স্বামীর নাম: শ্যামল দেবনাথ বাড়ির নং : n0033 বয়স : 46 লিঙ্গ : মহিলা | | | নাম : সমীর দেবনাথ পিতার নাম: অনিল দেবনাথ বাড়ির নং : n0103 বয়স : 57 লিঙ্গ : পুরুষ | | |
| 265 | WB/24/166/438582 | ফটো উপলব্ধ | 266 | MLN2830545 | ফটো উপলব্ধ | 267 | WB/24/166/438466 | ফটো উপলব্ধ |
| নাম : অসিত দেবনাথ পিতার নাম: অনিল দেবনাথ বাড়ির নং : n0103 বয়স : 55 লিঙ্গ : পুরুষ | | | নাম : মিতু দেবনাথ স্বামীর নাম: অসিত দেবনাথ বাড়ির নং : n0103 বয়স : 41 লিঙ্গ : মহিলা | | | নাম : অশোক দেবনাথ পিতার নাম: অনিল দেবনাথ বাড়ির নং : n0103 বয়স : 53 লিঙ্গ : পুরুষ | | |
| 268 | WB/24/166/438382 | ফটো উপলব্ধ | 269 | MLN3494424 | ফটো উপলব্ধ | 270 | MLN4023602 | ফটো উপলব্ধ |
| নাম : গৌরী দেসরকার স্বামীর নাম: সুভাষ দেসরকার বাড়ির নং : n0053 বয়স : 64 লিঙ্গ : মহিলা | | | নাম : জয় দে সরকার পিতার নাম: সুভাষ দে সরকার বাড়ির নং : n0053 বয়স : 38 লিঙ্গ : পুরুষ | | | নাম : বিজয় দে সরকার পিতার নাম: সুভাষ দে সরকার বাড়ির নং : n0053 বয়স : 37 লিঙ্গ : পুরুষ | | |

বিধানসভা নির্বাচনক্ষেত্রের নং, নাম : 184-ডোমজুড়
ভাগ নং, নাম : 1-বাঁকড়া সুভাষ পল্লী (অংশ), উত্তর

| | | | | | | | | |
|---|------------------|------------|--|------------------|------------|--|------------------|------------|
| 271 | NCS0763425 | ফটো উপলব্ধ | 272 | NCS0763433 | ফটো উপলব্ধ | 273 | MLN0807776 | ফটো উপলব্ধ |
| নাম : সুপর্ণা দে সরকার স্বামীর নাম: বিজয় দে সরকার বাড়ির নং : n0053 বয়স : 35 লিঙ্গ : মহিলা | | | নাম : ময়না দে সরকার স্বামীর নাম: জয়দেব দে সরকার বাড়ির নং : n0053 বয়স : 39 লিঙ্গ : মহিলা | | | নাম : গীতা ধাড়া স্বামীর নাম: সোনা ধাড়া বাড়ির নং : n0120 বয়স : 55 লিঙ্গ : মহিলা | | |
| 274 | WB/24/166/438546 | ফটো উপলব্ধ | 275 | NCS1602663 | ফটো উপলব্ধ | 276 | MLN4023875 | ফটো উপলব্ধ |
| নাম : আল্পনা ধাড়া স্বামীর নাম: মথুর ধাড়া বাড়ির নং : n0022 বয়স : 51 লিঙ্গ : মহিলা | | | নাম : লাল্টু ধাড়া পিতার নাম: মথুর ধাড়া বাড়ির নং : n0022 বয়স : 30 লিঙ্গ : পুরুষ | | | নাম : অমিত ধাড়া পিতার নাম: রত্ন ধাড়া বাড়ির নং : n0110 বয়স : 37 লিঙ্গ : পুরুষ | | |
| 277 | NCS1124973 | ফটো উপলব্ধ | 278 | WB/24/166/438578 | ফটো উপলব্ধ | 279 | MLN4024311 | ফটো উপলব্ধ |
| নাম : অনিতা ধাড়া পিতার নাম: রত্ন ধাড়া বাড়ির নং : n0110 বয়স : 36 লিঙ্গ : মহিলা | | | নাম : লক্ষ্মী ধাড়া স্বামীর নাম: বেনু ধাড়া বাড়ির নং : n0110 বয়স : 56 লিঙ্গ : মহিলা | | | নাম : সন্টু ধাড়া পিতার নাম: বেনু ধাড়া বাড়ির নং : n0110 বয়স : 41 লিঙ্গ : পুরুষ | | |
| 280 | NCS0897967 | ফটো উপলব্ধ | 281 | MLN4024097 | ফটো উপলব্ধ | 282 | MLN1653518 | ফটো উপলব্ধ |
| নাম : তনুশ্রী ধাড়া স্বামীর নাম: সন্টু ধাড়া বাড়ির নং : n0110 বয়স : 36 লিঙ্গ : মহিলা | | | নাম : মন্টু ধাড়া পিতার নাম: বেণু ধাড়া বাড়ির নং : n0110 বয়স : 37 লিঙ্গ : পুরুষ | | | নাম : গঙ্গা ধাড়া স্বামীর নাম: হরিপদ ধাড়া বাড়ির নং : n0078 বয়স : 83 লিঙ্গ : মহিলা | | |
| 283 | NCS2426880 | ফটো উপলব্ধ | 284 | NCS0763615 | ফটো উপলব্ধ | 285 | NCS1723998 | ফটো উপলব্ধ |
| নাম : শ্যামলী সাঁতরা স্বামীর নাম: অমর সাঁতরা বাড়ির নং : n0078 বয়স : 56 লিঙ্গ : মহিলা | | | নাম : অমিত সাঁতরা পিতার নাম: অমর সাঁতরা বাড়ির নং : n0078 বয়স : 36 লিঙ্গ : পুরুষ | | | নাম : বুলটি ধাড়া স্বামীর নাম: লাল্টু ধাড়া বাড়ির নং : n0022 বয়স : 29 লিঙ্গ : মহিলা | | |
| 286 | WB/24/166/435303 | ফটো উপলব্ধ | 287 | MLN0808022 | ফটো উপলব্ধ | 288 | NCS0897462 | ফটো উপলব্ধ |
| নাম : সোনা ধাড়া পিতার নাম: গনেশ ধাড়া বাড়ির নং : n0197 বয়স : 56 লিঙ্গ : পুরুষ | | | নাম : পার্বতী নাথ স্বামীর নাম: ধনঞ্জয় কুমার নাথ বাড়ির নং : n0070 বয়স : 69 লিঙ্গ : মহিলা | | | নাম : আশিষ নাথ পিতার নাম: ধনঞ্জয় কুমার নাথ বাড়ির নং : n0070 বয়স : 33 লিঙ্গ : পুরুষ | | |
| 289 | WB/24/166/438508 | ফটো উপলব্ধ | 290 | NCS0445122 | ফটো উপলব্ধ | 291 | NCS1723980 | ফটো উপলব্ধ |
| নাম : অম্বিকা নায়েক স্বামীর নাম: মনু নায়েক বাড়ির নং : n0066 বয়স : 55 লিঙ্গ : মহিলা | | | নাম : রাজু নায়েক পিতার নাম: মনু নায়েক বাড়ির নং : n0066 বয়স : 36 লিঙ্গ : পুরুষ | | | নাম : শিউলী নায়েক স্বামীর নাম: রাজু নায়েক বাড়ির নং : n0066 বয়স : 33 লিঙ্গ : মহিলা | | |
| 292 | MLN2257178 | ফটো উপলব্ধ | 293 | MLN1654078 | ফটো উপলব্ধ | 294 | WB/24/166/438177 | ফটো উপলব্ধ |
| নাম : লালু রায় পিতার নাম: রবি রায় বাড়ির নং : n0107 বয়স : 52 লিঙ্গ : পুরুষ | | | নাম : বন্দনা রায় স্বামীর নাম: লালু রায় বাড়ির নং : n0107 বয়স : 49 লিঙ্গ : মহিলা | | | নাম : অষ্ট পল্লো স্বামীর নাম: ভানু পল্লো বাড়ির নং : n0085 বয়স : 73 লিঙ্গ : মহিলা | | |
| 295 | NCS2148625 | ফটো উপলব্ধ | 296 | WB/24/166/438208 | ফটো উপলব্ধ | 297 | WB/24/166/438410 | ফটো উপলব্ধ |
| নাম : সীমা রায় স্বামীর নাম: রাজা রায় বাড়ির নং : N0085 বয়স : 28 লিঙ্গ : মহিলা | | | নাম : পুষ্প পাত্র পিতার নাম: গোষ্ঠ পাত্র বাড়ির নং : n0031 বয়স : 59 লিঙ্গ : মহিলা | | | নাম : বর্না পাত্র পিতার নাম: গোষ্ঠ পাত্র বাড়ির নং : n0031 বয়স : 57 লিঙ্গ : মহিলা | | |
| 298 | WB/24/166/438609 | ফটো উপলব্ধ | 299 | WB/24/166/435366 | ফটো উপলব্ধ | 300 | MLN3494457 | ফটো উপলব্ধ |
| নাম : শেফালী পাত্র স্বামীর নাম: মন্টুলাল পাত্র বাড়ির নং : n0098 বয়স : 82 লিঙ্গ : মহিলা | | | নাম : অনিতা পাত্র স্বামীর নাম: দীপক পাত্র বাড়ির নং : n0098 বয়স : 48 লিঙ্গ : মহিলা | | | নাম : লাল্টু পাত্র পিতার নাম: মন্টু লাল পাত্র বাড়ির নং : n0098 বয়স : 40 লিঙ্গ : পুরুষ | | |



বিধানসভা নির্বাচনক্ষেত্রের নং, নাম : 184-ডোমজুড়
ভাগ নং, নাম : 1-বাঁকড়া সুভাষ পল্লী (অংশ), উত্তর

| | | | | | |
|---|--------------------------------|---|--------------------------------|--|--------------------------------|
| 301 নাম : বাপন পাত্র পিতার নাম: মফুতলাল পাত্র বাড়ির নং : n0098 বয়স : 36 লিঙ্গ : পুরুষ | NCS0897819 ফটো উপলব্ধ | 302 নাম : সম্পা পাত্র স্বামীর নাম: লাল্টু পাত্র বাড়ির নং : বয়স : 31 লিঙ্গ : মহিলা | NCS2007730 ফটো উপলব্ধ | 303 নাম : প্রদীপ পাল পিতার নাম: হরেকৃষ্ণ পাল বাড়ির নং : n0029 বয়স : 71 লিঙ্গ : পুরুষ | WB/24/166/438594 ফটো উপলব্ধ |
| 304 নাম : রেনুকা পাল স্বামীর নাম: প্রদীপ পাল বাড়ির নং : n0029 বয়স : 65 লিঙ্গ : মহিলা | WB/24/166/438605 ফটো উপলব্ধ | 305 নাম : পলাস পাল পিতার নাম: প্রদীপ পাল বাড়ির নং : n0029 বয়স : 40 লিঙ্গ : পুরুষ | MLN3494465 ফটো উপলব্ধ | 306 নাম : অমিত পাল পিতার নাম: প্রদীপ পাল বাড়ির নং : n0029 বয়স : 39 লিঙ্গ : পুরুষ | MLN3494473 ফটো উপলব্ধ |
| 307 নাম : দীপ্তি পাল স্বামীর নাম: অমিত পাল বাড়ির নং : n0029 বয়স : 34 লিঙ্গ : মহিলা | NCS1602804 ফটো উপলব্ধ | 308 নাম : সঙ্গীতা পাল(ভুজেল) স্বামীর নাম: পলাশ পাল বাড়ির নং : n0029 বয়স : 35 লিঙ্গ : মহিলা | NCS1269711 ফটো উপলব্ধ | 309 নাম : বানী পাল স্বামীর নাম: শুধংশু পাল বাড়ির নং : n0060 বয়স : 73 লিঙ্গ : মহিলা | WB/24/166/438425 ফটো উপলব্ধ |
| 310 নাম : স্বপন পাল পিতার নাম: মদন পাল বাড়ির নং : n0068 বয়স : 60 লিঙ্গ : পুরুষ | WB/24/166/438168 ফটো উপলব্ধ | 311 নাম : স্বরূপ পাল পিতার নাম: স্বপন পাল বাড়ির নং : n0068 বয়স : 34 লিঙ্গ : পুরুষ | NCS1124742 ফটো উপলব্ধ | 312 নাম : লক্ষণ পাল পিতার নাম: রুপচাঁদ পাল বাড়ির নং : n0081 বয়স : 59 লিঙ্গ : পুরুষ | WB/24/166/438682 ফটো উপলব্ধ |
| 313 নাম : লাল্টু পাল পিতার নাম: লক্ষন পাল বাড়ির নং : n0081 বয়স : 31 লিঙ্গ : পুরুষ | NCS1526821 ফটো উপলব্ধ | 314 নাম : দেবু পাল পিতার নাম: সন্তোষ পাল বাড়ির নং : n0126 বয়স : 68 লিঙ্গ : পুরুষ | WB/24/166/438644 ফটো উপলব্ধ | 315 নাম : মিনতি পাল স্বামীর নাম: দেবু পাল বাড়ির নং : n0126 বয়স : 60 লিঙ্গ : মহিলা | WB/24/166/438643 ফটো উপলব্ধ |
| 316 নাম : লক্ষ্মী পাল স্বামীর নাম: পরিতোষ পাল বাড়ির নং : n0126 বয়স : 40 লিঙ্গ : মহিলা | NCS0445288 ফটো উপলব্ধ | 317 নাম : রাজু পাল পিতার নাম: দেবু পাল বাড়ির নং : n0126 বয়স : 41 লিঙ্গ : পুরুষ | NCS1124627 ফটো উপলব্ধ | 318 নাম : পূজা পাল স্বামীর নাম: রাজু পাল বাড়ির নং : n0126 বয়স : 35 লিঙ্গ : মহিলা | NCS0898171 ফটো উপলব্ধ |
| 319 নাম : রূপা পাল স্বামীর নাম: শক্ত পাল বাড়ির নং : n0126 বয়স : 53 লিঙ্গ : মহিলা | WB/24/166/438642 ফটো উপলব্ধ | 320 নাম : সুরজিৎ পাল পিতার নাম: স্বপন পাল বাড়ির নং : n0068 বয়স : 38 লিঙ্গ : পুরুষ | MLN3868700 ফটো উপলব্ধ | 321 নাম : রমা পাল স্বামীর নাম: সুরজিৎ পাল বাড়ির নং : n0068 বয়স : 33 লিঙ্গ : মহিলা | NCS1723956 ফটো উপলব্ধ |
| 322 নাম : পরিতোষ পাল পিতার নাম: দেবু পাল বাড়ির নং : n0126 বয়স : 45 লিঙ্গ : পুরুষ | NCS1024744 ফটো উপলব্ধ | 323 নাম : শৌভিক পাল পিতার নাম: রবীন পাল বাড়ির নং : n0051 বয়স : 31 লিঙ্গ : পুরুষ | NCS1269737 ফটো উপলব্ধ | 324 নাম : পুরবী দাস স্বামীর নাম: প্রশান্ত দাস বাড়ির নং : n0051 বয়স : 41 লিঙ্গ : মহিলা | MLN3869575 ফটো উপলব্ধ |
| 325 নাম : প্রশান্ত দাস পিতার নাম: বিনয় দাস বাড়ির নং : n0051 বয়স : 65 লিঙ্গ : পুরুষ | NCS1269836 ফটো উপলব্ধ | 326 নাম : অনিমা পাল স্বামীর নাম: রবিন পাল বাড়ির নং : n0051 বয়স : 65 লিঙ্গ : মহিলা | WB/24/166/438325 ফটো উপলব্ধ | 327 নাম : পূজা পাল স্বামীর নাম: স্বরূপ পাল বাড়ির নং : 2 বয়স : 27 লিঙ্গ : মহিলা | NCS1951367 ফটো উপলব্ধ |
| 328 নাম : অবিনাশ পোড়েল মায়ের নাম: অঞ্জনা পোড়েল বাড়ির নং : n0113 বয়স : 28 লিঙ্গ : পুরুষ | NCS1803949 ফটো উপলব্ধ | 329 নাম : আল্পনা পোড়েল স্বামীর নাম: সুকুমার পোড়েল বাড়ির নং : n0113 বয়স : 57 লিঙ্গ : মহিলা | WB/24/166/438476 ফটো উপলব্ধ | 330 নাম : দীপঙ্কর পোড়েল পিতার নাম: মনিমোহন পোড়েল বাড়ির নং : n0113 বয়স : 55 লিঙ্গ : পুরুষ | MLN2730620 ফটো উপলব্ধ |



বিধানসভা নির্বাচনক্ষেত্রের নং, নাম : 184-ডেমজুড়
ভাগ নং, নাম : 1-বাঁকড়া সুভাষ পল্লী (অংশ), উত্তর

| | | | | | |
|---|------------------|--|------------------|--|------------------|
| 331 নাম : চন্দন পোড়েল পিতার নাম: মনিমোহন পোড়েল বাড়ির নং : n0113 বয়স : 51 লিঙ্গ : পুরুষ ফটো উপলব্ধ | MLN1649128 | 332 নাম : অঞ্জনা পোড়েল স্বামীর নাম: রবীন পোড়েল বাড়ির নং : n0113 বয়স : 47 লিঙ্গ : মহিলা ফটো উপলব্ধ | MLN3700994 | 333 নাম : সুকুমার পোড়েল পিতার নাম: মনিমোহন পোড়েল বাড়ির নং : n0169 বয়স : 60 লিঙ্গ : পুরুষ ফটো উপলব্ধ | NCS2426898 |
| 334 নাম : সবিতা পোদ্দার স্বামীর নাম: রুহিদাস পোদ্দার বাড়ির নং : n0086 বয়স : 80 লিঙ্গ : মহিলা ফটো উপলব্ধ | WB/24/166/438569 | 335 নাম : জয়ন্ত পোদ্দার পিতার নাম: রুহিদাস পোদ্দার বাড়ির নং : n0086 বয়স : 63 লিঙ্গ : পুরুষ ফটো উপলব্ধ | WB/24/166/438288 | 336 নাম : পিনাকী পোদ্দার পিতার নাম: জয়ন্ত পোদ্দার বাড়ির নং : n0086 বয়স : 31 লিঙ্গ : পুরুষ ফটো উপলব্ধ | NCS1434604 |
| 337 নাম : সন্তু পোদ্দার পিতার নাম: রুহিদাস পোদ্দার বাড়ির নং : n0086 বয়স : 58 লিঙ্গ : পুরুষ ফটো উপলব্ধ | WB/24/166/438412 | 338 নাম : বেবি পোদ্দার পিতার নাম: সন্তু পোদ্দার বাড়ির নং : n0086 বয়স : 45 লিঙ্গ : মহিলা ফটো উপলব্ধ | NCS0445460 | 339 নাম : রাজদীপ পোদ্দার পিতার নাম: সন্তু পোদ্দার বাড়ির নং : এন00 বয়স : 21 লিঙ্গ : পুরুষ ফটো উপলব্ধ | NCS2522530 |
| 340 নাম : চম্পা পোদ্দার স্বামীর নাম: জয়ন্ত পোদ্দার বাড়ির নং : এন0101 বয়স : 59 লিঙ্গ : মহিলা ফটো উপলব্ধ | WB/24/166/438568 | 341 নাম : শুভেন্দু বিশ্বাস পিতার নাম: রনজিত বিশ্বাস বাড়ির নং : n0101 বয়স : 31 লিঙ্গ : পুরুষ ফটো উপলব্ধ | NCS1269760 | 342 নাম : সুরজিত বিশ্বাস পিতার নাম: রঞ্জিত বিশ্বাস বাড়ির নং : n0101 বয়স : 35 লিঙ্গ : পুরুষ ফটো উপলব্ধ | NCS0763755 |
| 343 নাম : ছবি বিশ্বাস স্বামীর নাম: রনজিত বিশ্বাস বাড়ির নং : n0101 বয়স : 56 লিঙ্গ : মহিলা ফটো উপলব্ধ | WB/24/166/438503 | 344 নাম : মানসী মালিক পিতার নাম: চাঁদু মালিক বাড়ির নং : এন0101 বয়স : 28 লিঙ্গ : মহিলা ফটো উপলব্ধ | NCS1682012 | 345 নাম : নিমাই ব্যানার্জী পিতার নাম: জগতবন্ধু ব্যানার্জী বাড়ির নং : n0057 বয়স : 78 লিঙ্গ : পুরুষ ফটো উপলব্ধ | WB/24/166/438475 |
| 346 নাম : শম্ভুনাথ ব্যানার্জী পিতার নাম: নিমাই ব্যানার্জী বাড়ির নং : n0057 বয়স : 47 লিঙ্গ : পুরুষ ফটো উপলব্ধ | MLN2257640 | 347 নাম : সঞ্জীবন ব্যানার্জী পিতার নাম: নিমাই ব্যানার্জী বাড়ির নং : n0057 বয়স : 40 লিঙ্গ : পুরুষ ফটো উপলব্ধ | MLN3494499 | 348 নাম : ভারতী ব্যানার্জী স্বামীর নাম: সঞ্জীবন ব্যানার্জী বাড়ির নং : n0057 বয়স : 36 লিঙ্গ : মহিলা ফটো উপলব্ধ | NCS1269687 |
| 349 নাম : কাকুলী ব্যানার্জী স্বামীর নাম: শম্ভু নাথ ব্যানার্জী বাড়ির নং : n0057 বয়স : 40 লিঙ্গ : মহিলা ফটো উপলব্ধ | NCS0897793 | 350 নাম : অপূর্ব ব্যানার্জী পিতার নাম: রবীন্দ্র নাথ ব্যানার্জী বাড়ির নং : n0131 বয়স : 59 লিঙ্গ : পুরুষ ফটো উপলব্ধ | MLN3494481 | 351 নাম : খোকন বর্মণ পিতার নাম: সত্যনারায়ণ বর্মণ বাড়ির নং : n0114 বয়স : 68 লিঙ্গ : পুরুষ ফটো উপলব্ধ | WB/24/166/438435 |
| 352 নাম : কল্যাণী বর্মণ স্বামীর নাম: খোকন বর্মণ বাড়ির নং : n0114 বয়স : 65 লিঙ্গ : মহিলা ফটো উপলব্ধ | NCS1852847 | 353 নাম : মানসী বাগ স্বামীর নাম: সিবু বাগ বাড়ির নং : - বয়স : 41 লিঙ্গ : মহিলা ফটো উপলব্ধ | NCS1269240 | 354 নাম : শিবু বাগ পিতার নাম: নিতাই চন্দ্র বাগ বাড়ির নং : - বয়স : 53 লিঙ্গ : পুরুষ ফটো উপলব্ধ | NCS2066108 |
| 355 নাম : পুষ্প বিশ্বাস পিতার নাম: শান্তি বিশ্বাস বাড়ির নং : n0099 বয়স : 42 লিঙ্গ : মহিলা ফটো উপলব্ধ | MLN2730646 | 356 নাম : সুশান্ত বিশ্বাস পিতার নাম: শান্তি রঞ্জন বিশ্বাস বাড়ির নং : n0099 বয়স : 41 লিঙ্গ : পুরুষ ফটো উপলব্ধ | MLN2953917 | 357 নাম : রানী বিশ্বাস স্বামীর নাম: লেখ সাদ্দম বাড়ির নং : n0000 বয়স : 28 লিঙ্গ : মহিলা ফটো উপলব্ধ | NCS2149193 |
| 358 নাম : মায়ী বোস স্বামীর নাম: সুনীল বোস বাড়ির নং : n0030 বয়স : 54 লিঙ্গ : মহিলা ফটো উপলব্ধ | MLN3701018 | 359 নাম : সুনীল বোস পিতার নাম: আশুতোষ বোস বাড়ির নং : n0030 বয়স : 66 লিঙ্গ : পুরুষ ফটো উপলব্ধ | WB/24/166/438658 | 360 নাম : দিপালী বোস স্বামীর নাম: পরিতোষ বোস বাড়ির নং : n0030 বয়স : 63 লিঙ্গ : মহিলা ফটো উপলব্ধ | WB/24/166/438615 |



বিধানসভা নির্বাচনক্ষেত্রের নং, নাম : 184-ডোমজুড়
ভাগ নং, নাম : 1-বাঁকড়া সুভাষ পল্লী (অংশ), উত্তর

| | | | | | | | | | | | |
|-----|------------------|---|------------|-----|------------------|--|------------|-----|------------------|--|------------|
| 361 | WB/24/166/438584 | নাম : পরিতোষ বোস পিতার নাম: আশুতোষ বোস বাড়ির নং : n0030 বয়স : 68 লিঙ্গ : পুরুষ | ফটো উপলব্ধ | 362 | NCS1434554 | নাম : স্নেহা বসু পিতার নাম: প্রদীপ কান্তি বসু বাড়ির নং : n0091 বয়স : 30 লিঙ্গ : মহিলা | ফটো উপলব্ধ | 363 | NCS0897447 | নাম : সম্পদ বোস পিতার নাম: অমর কান্তি বোস বাড়ির নং : n0091 বয়স : 35 লিঙ্গ : পুরুষ | ফটো উপলব্ধ |
| 364 | MLN2829927 | নাম : শুভশ্রী বোস স্বামীর নাম: আশীষ গুড়িয়া বাড়ির নং : n0091 বয়স : 41 লিঙ্গ : মহিলা | ফটো উপলব্ধ | 365 | WB/24/166/438627 | নাম : আল্পনা বোস স্বামীর নাম: প্রদীপ বোস বাড়ির নং : n0091 বয়স : 63 লিঙ্গ : মহিলা | ফটো উপলব্ধ | 366 | WB/24/166/438626 | নাম : বাসন্তী বোস স্বামীর নাম: অমর বোস বাড়ির নং : n0091 বয়স : 64 লিঙ্গ : মহিলা | ফটো উপলব্ধ |
| 367 | WB/24/166/438625 | নাম : মানসী বোস পিতার নাম: যোগেশ চন্দ্র বোস বাড়ির নং : n0091 বয়স : 63 লিঙ্গ : মহিলা | ফটো উপলব্ধ | 368 | WB/24/166/438159 | নাম : বরুণকান্তি বোস পিতার নাম: যোগেশ বোস বাড়ির নং : n0091 বয়স : 60 লিঙ্গ : পুরুষ | ফটো উপলব্ধ | 369 | NCS2618627 | নাম : প্রদীপ কান্তি বোস পিতার নাম: যোগেশ চন্দ্র বোস বাড়ির নং : n0091 বয়স : 68 লিঙ্গ : পুরুষ | ফটো উপলব্ধ |
| 370 | MLN4023636 | নাম : বিথীকা বোস স্বামীর নাম: সুকান্ত বোস বাড়ির নং : n0045 বয়স : 37 লিঙ্গ : মহিলা | ফটো উপলব্ধ | 371 | NCS2258879 | নাম : আকাশ রায় পিতার নাম: তারক রায় বাড়ির নং : N0045 বয়স : 24 লিঙ্গ : পুরুষ | ফটো উপলব্ধ | 372 | NCS1124791 | নাম : তাপস বোস পিতার নাম: সুনীল বোস বাড়ির নং : n0030 বয়স : 34 লিঙ্গ : পুরুষ | ফটো উপলব্ধ |
| 373 | NCS1124890 | নাম : দেবদুলাল বোস পিতার নাম: অনিল বোস বাড়ির নং : n0030 বয়স : 37 লিঙ্গ : পুরুষ | ফটো উপলব্ধ | 374 | NCS0763334 | নাম : কাজল বোস স্বামীর নাম: গৌতম বোস বাড়ির নং : n0030 বয়স : 36 লিঙ্গ : মহিলা | ফটো উপলব্ধ | 375 | NCS2632743 | নাম : মনি বোস পিতার নাম: তারিনি বোস বাড়ির নং : n0045 বয়স : 73 লিঙ্গ : পুরুষ | ফটো উপলব্ধ |
| 376 | NCS2632735 | নাম : কবিতা বোস স্বামীর নাম: মনি বোস বাড়ির নং : n0045 বয়স : 63 লিঙ্গ : মহিলা | ফটো উপলব্ধ | 377 | MLN1653450 | নাম : সুকান্ত বোস পিতার নাম: মনি বোস বাড়ির নং : n0045 বয়স : 47 লিঙ্গ : পুরুষ | ফটো উপলব্ধ | 378 | NCS2630176 | নাম : পূজা রয় স্বামীর নাম: আকাশ রয় বাড়ির নং : বনুকা বয়স : 26 লিঙ্গ : মহিলা | ফটো উপলব্ধ |
| 379 | MLN3868577 | নাম : অমল বোস পিতার নাম: অনিল বোস বাড়ির নং : n0030 বয়স : 37 লিঙ্গ : পুরুষ | ফটো উপলব্ধ | 380 | NCS2142420 | নাম : শেফালী বোস স্বামীর নাম: অনিল বোস বাড়ির নং : n0030 বয়স : 60 লিঙ্গ : মহিলা | ফটো উপলব্ধ | 381 | NCS1724079 | নাম : সুমিত্রা বোস স্বামীর নাম: তাপস বোস বাড়ির নং : n0030 বয়স : 31 লিঙ্গ : মহিলা | ফটো উপলব্ধ |
| 382 | NCS1852904 | নাম : পূজা বোস স্বামীর নাম: অমল বসু বাড়ির নং : n0030 বয়স : 28 লিঙ্গ : মহিলা | ফটো উপলব্ধ | 383 | NCS1724012 | নাম : নমিতা ভগত স্বামীর নাম: অনিল ভগত বাড়ির নং : n0042 বয়স : 36 লিঙ্গ : মহিলা | ফটো উপলব্ধ | 384 | NCS1602697 | নাম : ধ্রুপদ বোস পিতার নাম: বরুণ কান্তি বোস বাড়ির নং : n0042 বয়স : 29 লিঙ্গ : পুরুষ | ফটো উপলব্ধ |
| 385 | WB/24/166/438616 | নাম : ফুল কুমারী ভগত পিতার নাম: বৃথুয়া ভগত বাড়ির নং : n0042 বয়স : 43 লিঙ্গ : মহিলা | ফটো উপলব্ধ | 386 | WB/24/166/438519 | নাম : অনিল ভগত পিতার নাম: বৃথুয়া ভগত বাড়ির নং : n0042 বয়স : 55 লিঙ্গ : পুরুষ | ফটো উপলব্ধ | 387 | WB/24/166/438287 | নাম : রীনা মুখার্জী স্বামীর নাম: রাজেশ মুখার্জী বাড়ির নং : n0111 বয়স : 55 লিঙ্গ : মহিলা | ফটো উপলব্ধ |
| 388 | NCS2564045 | নাম : সন্ধ্যা মাহাতো স্বামীর নাম: বলদেব মাহাতো বাড়ির নং : এন001 বয়স : 61 লিঙ্গ : মহিলা | ফটো উপলব্ধ | 389 | MLN2727063 | নাম : চম্পা মণ্ডল স্বামীর নাম: শুভঙ্কর মণ্ডল বাড়ির নং : - বয়স : 43 লিঙ্গ : মহিলা | ফটো উপলব্ধ | 390 | NCS2332005 | নাম : রীনা মন্ডল স্বামীর নাম: নির্মল মন্ডল বাড়ির নং : n0021 বয়স : 55 লিঙ্গ : মহিলা | ফটো উপলব্ধ |

বিধানসভা নির্বাচনক্ষেত্রের নং, নাম : 184-ডোমজুড়
ভাগ নং, নাম : 1-বাঁকড়া সুভাষ পল্লী (অংশ), উত্তর

| | | | | | | | | |
|---|------------------|------------|---|------------------|------------|---|------------------|------------|
| 391 | NCS2229318 | ফটো উপলব্ধ | 392 | MLN3869138 | ফটো উপলব্ধ | 393 | MLN3494515 | ফটো উপলব্ধ |
| নাম : অপর্ণা মন্ডল স্বামীর নাম: দেবকুমার মন্ডল বাড়ির নং : n0040 বয়স : 60 লিঙ্গ : মহিলা | | | নাম : সঞ্চিতা মণ্ডল স্বামীর নাম: সনত মণ্ডল বাড়ির নং : n0121 বয়স : 39 লিঙ্গ : মহিলা | | | নাম : সনত মন্ডল পিতার নাম: রনজিত মন্ডল বাড়ির নং : n0121 বয়স : 39 লিঙ্গ : পুরুষ | | |
| 394 | MLN2830586 | ফটো উপলব্ধ | 395 | WB/24/166/438290 | ফটো উপলব্ধ | 396 | WB/24/166/438086 | ফটো উপলব্ধ |
| নাম : রাজু মণ্ডল পিতার নাম: অভয় মণ্ডল বাড়ির নং : n0118 বয়স : 39 লিঙ্গ : পুরুষ | | | নাম : চন্দনা মন্ডল স্বামীর নাম: অভয় মন্ডল বাড়ির নং : n0118 বয়স : 65 লিঙ্গ : মহিলা | | | নাম : অনিমা মন্ডল স্বামীর নাম: গোবিন্দ মন্ডল বাড়ির নং : n0069 বয়স : 68 লিঙ্গ : মহিলা | | |
| 397 | NCS0932509 | ফটো উপলব্ধ | 398 | NCS1050517 | ফটো উপলব্ধ | 399 | NCS1852938 | ফটো উপলব্ধ |
| নাম : সমন মন্ডল স্বামীর নাম: সোমনাথ মন্ডল বাড়ির নং : n0196 বয়স : 31 লিঙ্গ : মহিলা | | | নাম : সোমনাথ মন্ডল পিতার নাম: রামচন্দ্র মন্ডল বাড়ির নং : n0195 বয়স : 43 লিঙ্গ : পুরুষ | | | নাম : লালু মন্ডল পিতার নাম: ভাবতারন মন্ডল বাড়ির নং : n0193 বয়স : 55 লিঙ্গ : পুরুষ | | |
| 400 | WB/24/166/438251 | ফটো উপলব্ধ | 401 | NCS1124940 | ফটো উপলব্ধ | 402 | NCS0912469 | ফটো উপলব্ধ |
| নাম : সুকদেব মন্ডল পিতার নাম: সুদর্শন মন্ডল বাড়ির নং : n0026 বয়স : 66 লিঙ্গ : মহিলা | | | নাম : নাজির হোসেন মল্লিক পিতার নাম: আলি হোসেন মল্লিক বাড়ির নং : n0002 বয়স : 35 লিঙ্গ : পুরুষ | | | নাম : সুজাতা মাইতি স্বামীর নাম: বিশ্বনাথ মাইতি বাড়ির নং : n0184 বয়স : 38 লিঙ্গ : মহিলা | | |
| 403 | MLN3870029 | ফটো উপলব্ধ | 404 | MLN3494630 | ফটো উপলব্ধ | 405 | WB/24/166/438606 | ফটো উপলব্ধ |
| নাম : অশোক মাইতি পিতার নাম: স্বপন মাইতি বাড়ির নং : n0119 বয়স : 43 লিঙ্গ : পুরুষ | | | নাম : রাজু মাইতি পিতার নাম: গৌর মাইতি বাড়ির নং : n0035 বয়স : 43 লিঙ্গ : পুরুষ | | | নাম : মীনা মাইতি স্বামীর নাম: গৌর মাইতি বাড়ির নং : n0035 বয়স : 66 লিঙ্গ : মহিলা | | |
| 406 | WB/24/166/438601 | ফটো উপলব্ধ | 407 | NCS1724020 | ফটো উপলব্ধ | 408 | NCS1602812 | ফটো উপলব্ধ |
| নাম : গৌর মাইতি পিতার নাম: কুমদ মাইতি বাড়ির নং : n0035 বয়স : 74 লিঙ্গ : পুরুষ | | | নাম : রুমা মাইতি স্বামীর নাম: রাজু মাইতি বাড়ির নং : n0035 বয়স : 28 লিঙ্গ : মহিলা | | | নাম : কল্যানী মাইতি স্বামীর নাম: অশোক মাইতি বাড়ির নং : n0119 বয়স : 38 লিঙ্গ : মহিলা | | |
| 409 | WB/24/166/438591 | ফটো উপলব্ধ | 410 | NCS1602762 | ফটো উপলব্ধ | 411 | MLN3494648 | ফটো উপলব্ধ |
| নাম : কল্পনা মাইতি স্বামীর নাম: প্রশান্ত মাইতি বাড়ির নং : n0125 বয়স : 64 লিঙ্গ : মহিলা | | | নাম : বিশ্বজিত মাইতি মায়ের নাম: কল্পনা মাইতি বাড়ির নং : n0125 বয়স : 31 লিঙ্গ : পুরুষ | | | নাম : সোমনাথ মাইতি পিতার নাম: প্রশান্ত মাইতি বাড়ির নং : n0125 বয়স : 43 লিঙ্গ : পুরুষ | | |
| 412 | NCS1124577 | ফটো উপলব্ধ | 413 | MLN3494614 | ফটো উপলব্ধ | 414 | MLN1648708 | ফটো উপলব্ধ |
| নাম : পাপিয়া মাইতি স্বামীর নাম: সোমনাথ মাইতি বাড়ির নং : n0125 বয়স : 36 লিঙ্গ : মহিলা | | | নাম : বিশ্বনাথ মাইতি পিতার নাম: প্রশান্ত মাইতি বাড়ির নং : n0125 বয়স : 39 লিঙ্গ : পুরুষ | | | নাম : সমর মাইতি পিতার নাম: জগদীশ মাইতি বাড়ির নং : n0133 বয়স : 50 লিঙ্গ : পুরুষ | | |
| 415 | MLN3494655 | ফটো উপলব্ধ | 416 | MLN2830040 | ফটো উপলব্ধ | 417 | NCS2071967 | ফটো উপলব্ধ |
| নাম : বিশ্বজিৎ মাইতি পিতার নাম: গৌর মাইতি বাড়ির নং : n0035 বয়স : 38 লিঙ্গ : পুরুষ | | | নাম : বাপী মাইতি পিতার নাম: স্বপন মাইতি বাড়ির নং : n0119 বয়স : 50 লিঙ্গ : পুরুষ | | | নাম : তপন মাইতি পিতার নাম: কুমদ মাইতি বাড়ির নং : n0035 বয়স : 64 লিঙ্গ : পুরুষ | | |
| 418 | NCS2071942 | ফটো উপলব্ধ | 419 | NCS1269778 | ফটো উপলব্ধ | 420 | WB/24/166/438376 | ফটো উপলব্ধ |
| নাম : মিনাতী মাইতি স্বামীর নাম: তপন মাইতি বাড়ির নং : n0035 বয়স : 57 লিঙ্গ : মহিলা | | | নাম : চিনু মাইতি স্বামীর নাম: সমর মাইতি বাড়ির নং : n0133 বয়স : 40 লিঙ্গ : মহিলা | | | নাম : অজিত মারি পিতার নাম: শিবু মারি বাড়ির নং : n0115 বয়স : 68 লিঙ্গ : পুরুষ | | |



বিধানসভা নির্বাচনক্ষেত্রের নং, নাম : 184-ডোমজুড়
ভাগ নং, নাম : 1-বাঁকড়া সুভাষ পল্লী (অংশ), উত্তর

| | | | | | |
|--|--------------------------------|--|--------------------------------|---|--------------------------------|
| 421 নাম : টুম্পা দাস স্বামীর নাম: সুব্রত দাস বাড়ির নং : এন22 বয়স : 40 লিঙ্গ : মহিলা | MLN3868692 ফটো উপলব্ধ | 422 নাম : বাপ্পা মাঝি পিতার নাম: অজিত মাঝি বাড়ির নং : n0115 বয়স : 37 লিঙ্গ : পুরুষ | NCS0897801 ফটো উপলব্ধ | 423 নাম : দিলীপ মাম্বা পিতার নাম: অতুল মাম্বা বাড়ির নং : n0037 বয়স : 67 লিঙ্গ : পুরুষ | WB/24/166/438166 ফটো উপলব্ধ |
| 424 নাম : বিভা মাম্বা স্বামীর নাম: দিলীপ মাম্বা বাড়ির নং : n0037 বয়স : 57 লিঙ্গ : মহিলা | WB/24/166/438620 ফটো উপলব্ধ | 425 নাম : রজনীকান্ত মাম্বা পিতার নাম: দিলীপ মাম্বা বাড়ির নং : n0037 বয়স : 34 লিঙ্গ : পুরুষ | NCS1124684 ফটো উপলব্ধ | 426 নাম : সুসিতা মাম্বা পিতার নাম: পার্থ মাম্বা বাড়ির নং : n0192 বয়স : 29 লিঙ্গ : মহিলা | TXV1313576 ফটো উপলব্ধ |
| 427 নাম : পার্থ মাম্বা পিতার নাম: দিলীপ মাম্বা বাড়ির নং : n0194 বয়স : 39 লিঙ্গ : পুরুষ | NCS0437673 ফটো উপলব্ধ | 428 নাম : পূজা মালাকার স্বামীর নাম: বিজয় মালাকার বাড়ির নং : n0202 বয়স : 26 লিঙ্গ : মহিলা | NCS1951334 ফটো উপলব্ধ | 429 নাম : দেবু মালাকার পিতার নাম: কিশোরী মালাকার বাড়ির নং : n0083 বয়স : 61 লিঙ্গ : পুরুষ | WB/24/166/438204 ফটো উপলব্ধ |
| 430 নাম : রীতা মালাকার স্বামীর নাম: দেবু মালাকার বাড়ির নং : n0083 বয়স : 57 লিঙ্গ : মহিলা | WB/24/166/438137 ফটো উপলব্ধ | 431 নাম : রাজু মালাকার পিতার নাম: দেবু মালাকার বাড়ির নং : n0083 বয়স : 37 লিঙ্গ : পুরুষ | MLN4023644 ফটো উপলব্ধ | 432 নাম : বিজয় মালাকার পিতার নাম: দেবু মালাকার বাড়ির নং : n0083 বয়স : 35 লিঙ্গ : পুরুষ | NCS0897736 ফটো উপলব্ধ |
| 433 নাম : চিরঞ্জীত মালাকার পিতার নাম: দেবু মালাকার বাড়ির নং : n0083 বয়স : 32 লিঙ্গ : পুরুষ | NCS1269679 ফটো উপলব্ধ | 434 নাম : যমুনা মাহাতো পিতার নাম: ভোলানাথ মাহাতো বাড়ির নং : n0028 বয়স : 50 লিঙ্গ : মহিলা | MLN3701109 ফটো উপলব্ধ | 435 নাম : গোপাল মাহাতো পিতার নাম: ভোলানাথ মাহাতো বাড়ির নং : n0028 বয়স : 41 লিঙ্গ : পুরুষ | MLN3869211 ফটো উপলব্ধ |
| 436 নাম : ডলি মাহাতো স্বামীর নাম: গোপাল মাহাতো বাড়ির নং : n0181 বয়স : 35 লিঙ্গ : মহিলা | NCS1602705 ফটো উপলব্ধ | 437 নাম : ববি মিত্র স্বামীর নাম: নিখিল মিত্র বাড়ির নং : n0064 বয়স : 55 লিঙ্গ : মহিলা | WB/24/166/438535 ফটো উপলব্ধ | 438 নাম : সুমন মিত্র পিতার নাম: নিখিল মিত্র বাড়ির নং : n0064 বয়স : 36 লিঙ্গ : পুরুষ | NCS1124957 ফটো উপলব্ধ |
| 439 নাম : শুশোভন মিত্র পিতার নাম: মিহির মিত্র বাড়ির নং : n0071 বয়স : 49 লিঙ্গ : পুরুষ | WB/24/166/438341 ফটো উপলব্ধ | 440 নাম : সন্তু মিত্র পিতার নাম: মিহির মিত্র বাড়ির নং : n0071 বয়স : 45 লিঙ্গ : পুরুষ | MLN2830115 ফটো উপলব্ধ | 441 নাম : সোনালি মিত্র স্বামীর নাম: সন্তু মিত্র বাড়ির নং : n0071 বয়স : 38 লিঙ্গ : মহিলা | NCS0897785 ফটো উপলব্ধ |
| 442 নাম : মল্লিকা মিত্র স্বামীর নাম: সুশোভন মিত্র বাড়ির নং : n0071 বয়স : 39 লিঙ্গ : মহিলা | NCS0898155 ফটো উপলব্ধ | 443 নাম : বাসনা মিত্র স্বামীর নাম: সুমন মিত্র বাড়ির নং : n0203 বয়স : 27 লিঙ্গ : মহিলা | NCS1951342 ফটো উপলব্ধ | 444 নাম : রাহুল মিত্র পিতার নাম: নিখিল মিত্র বাড়ির নং : n0190 বয়স : 28 লিঙ্গ : পুরুষ | NCS1852813 ফটো উপলব্ধ |
| 445 নাম : চম্পা রাউত স্বামীর নাম: বশিষ্ঠ রাউত বাড়ির নং : n0144 বয়স : 71 লিঙ্গ : মহিলা | WB/24/166/438042 ফটো উপলব্ধ | 446 নাম : প্রভাকুমারী রাউত পিতার নাম: বশিষ্ঠ রাউত বাড়ির নং : n0144 বয়স : 50 লিঙ্গ : মহিলা | WB/24/166/438191 ফটো উপলব্ধ | 447 নাম : সুভাষ কুমার রাউত পিতার নাম: বশিষ্ঠ রাউত বাড়ির নং : n0144 বয়স : 41 লিঙ্গ : পুরুষ | MLN3868536 ফটো উপলব্ধ |
| 448 নাম : চন্দন রাউত পিতার নাম: বশিষ্ঠ রাউত বাড়ির নং : n0144 বয়স : 38 লিঙ্গ : পুরুষ | MLN3864097 ফটো উপলব্ধ | 449 নাম : সরিতা রাউত পিতার নাম: সারওয়ান রাউত বাড়ির নং : n0168 বয়স : 34 লিঙ্গ : মহিলা | NCS0897975 ফটো উপলব্ধ | 450 নাম : অজিত রায় পিতার নাম: অন্ন রায় বাড়ির নং : n0018 বয়স : 67 লিঙ্গ : পুরুষ | WB/24/166/438114 ফটো উপলব্ধ |

বিধানসভা নির্বাচনক্ষেত্রের নং, নাম : 184-ডোমজুড়
ভাগ নং, নাম : 1-বাঁকড়া সুভাষ পল্লী (অংশ), উত্তর

| | | | | | | | | |
|---|------------------|------------|---|------------------|------------|---|------------------|------------|
| 451 | WB/24/166/438055 | ফটো উপলব্ধ | 452 | NCS0897413 | ফটো উপলব্ধ | 453 | WB/24/166/438509 | ফটো উপলব্ধ |
| নাম : আল্পনা রায় স্বামীর নাম: অজিত রায় বাড়ির নং : n0018 বয়স : 58 লিঙ্গ : মহিলা | | | নাম : প্রীতি রায় স্বামীর নাম: তাপস রায় বাড়ির নং : n0018 বয়স : 41 লিঙ্গ : মহিলা | | | নাম : মৌসুমী রায় স্বামীর নাম: হারাধন রায় বাড়ির নং : n0032 বয়স : 52 লিঙ্গ : মহিলা | | |
| 454 | NCS1434612 | ফটো উপলব্ধ | 455 | WB/24/166/438427 | ফটো উপলব্ধ | 456 | NCS0763383 | ফটো উপলব্ধ |
| নাম : সুমন রায় পিতার নাম: হারাধন রায় বাড়ির নং : n0032 বয়স : 33 লিঙ্গ : পুরুষ | | | নাম : অর্চনা রায় স্বামীর নাম: বিশজিত রায় বাড়ির নং : n0072 বয়স : 57 লিঙ্গ : মহিলা | | | নাম : শুভজিত রায় পিতার নাম: বিশজিত রায় বাড়ির নং : n0072 বয়স : 35 লিঙ্গ : পুরুষ | | |
| 457 | NCS1269745 | ফটো উপলব্ধ | 458 | WB/24/166/438437 | ফটো উপলব্ধ | 459 | MLN2830594 | ফটো উপলব্ধ |
| নাম : পাণ্ডি রায় স্বামীর নাম: শুভজিত রায় বাড়ির নং : n0072 বয়স : 32 লিঙ্গ : মহিলা | | | নাম : সুধীর রায় পিতার নাম: যোগেশ রায় বাড়ির নং : n0089 বয়স : 73 লিঙ্গ : পুরুষ | | | নাম : উজ্জল রায় পিতার নাম: জগদীশ রায় বাড়ির নং : n0089 বয়স : 40 লিঙ্গ : পুরুষ | | |
| 460 | NCS0763342 | ফটো উপলব্ধ | 461 | WB/24/166/438581 | ফটো উপলব্ধ | 462 | WB/24/166/438577 | ফটো উপলব্ধ |
| নাম : সোমা রায় স্বামীর নাম: উজ্জল রায় বাড়ির নং : n0089 বয়স : 36 লিঙ্গ : মহিলা | | | নাম : শৈলেন রায় পিতার নাম: যোগেশ রায় বাড়ির নং : n0090 বয়স : 67 লিঙ্গ : পুরুষ | | | নাম : সরস্বতী রায় স্বামীর নাম: শৈলেন রায় বাড়ির নং : n0090 বয়স : 59 লিঙ্গ : মহিলা | | |
| 463 | WB/24/166/438522 | ফটো উপলব্ধ | 464 | MLN1653294 | ফটো উপলব্ধ | 465 | MLN1653286 | ফটো উপলব্ধ |
| নাম : অঞ্জলী রায় স্বামীর নাম: সুধীর রায় বাড়ির নং : n0090 বয়স : 65 লিঙ্গ : মহিলা | | | নাম : তারক রায় পিতার নাম: গোপাল রায় বাড়ির নং : n0102 বয়স : 55 লিঙ্গ : পুরুষ | | | নাম : রীতা রায় স্বামীর নাম: তারক রায় বাড়ির নং : n0102 বয়স : 49 লিঙ্গ : মহিলা | | |
| 466 | NCS1602671 | ফটো উপলব্ধ | 467 | MLN1652825 | ফটো উপলব্ধ | 468 | MLN1652775 | ফটো উপলব্ধ |
| নাম : রাজা রায় পিতার নাম: তারক রায় বাড়ির নং : n0102 বয়স : 29 লিঙ্গ : পুরুষ | | | নাম : শিবু রায় পিতার নাম: গোপাল রায় বাড়ির নং : n0102 বয়স : 52 লিঙ্গ : পুরুষ | | | নাম : কৃষ্ণা রায় স্বামীর নাম: শিবু রায় বাড়ির নং : n0102 বয়স : 48 লিঙ্গ : মহিলা | | |
| 469 | NCS2346781 | ফটো উপলব্ধ | 470 | NCS2347078 | ফটো উপলব্ধ | 471 | NCS2347680 | ফটো উপলব্ধ |
| নাম : মৌসুমী হাজরা স্বামীর নাম: সুমিত হাজরা বাড়ির নং : এন0277 বয়স : 23 লিঙ্গ : মহিলা | | | নাম : টম্পা পাহান স্বামীর নাম: সীতা পাহান বাড়ির নং : এন0277 বয়স : 33 লিঙ্গ : মহিলা | | | নাম : সাগর সাঁতরা পিতার নাম: সিদ্ধার্থ সাঁতরা বাড়ির নং : এন0277 বয়স : 25 লিঙ্গ : পুরুষ | | |
| 472 | NCS2347748 | ফটো উপলব্ধ | 473 | NCS2347391 | ফটো উপলব্ধ | 474 | NCS2319549 | ফটো উপলব্ধ |
| নাম : তনু রায় অন্যান্য: রুপা রায় বাড়ির নং : এন0277 বয়স : 73 লিঙ্গ : মহিলা | | | নাম : নিলীমা চক্রবর্তী স্বামীর নাম: রবীন্দ্রলাল চক্রবর্তী বাড়ির নং : এন0277 বয়স : 51 লিঙ্গ : মহিলা | | | নাম : রুকসানা খাতুন মোহাম্মদ ইউসুফ স্বামীর নাম: মোহাম্মদ ইউসুফ ইউসুফ বাড়ির নং : 136 বয়স : 29 লিঙ্গ : মহিলা | | |
| 475 | NCS2346831 | ফটো উপলব্ধ | 476 | NCS2346872 | ফটো উপলব্ধ | 477 | NCS2346237 | ফটো উপলব্ধ |
| নাম : রীতা সাউ স্বামীর নাম: অজয় সাউ বাড়ির নং : এন0277 বয়স : 45 লিঙ্গ : মহিলা | | | নাম : রিক্তা ঘোষ স্বামীর নাম: বিনোদ সিং বাড়ির নং : এন0277 বয়স : 33 লিঙ্গ : মহিলা | | | নাম : রুপালী দে স্বামীর নাম: সঞ্জীব দে বাড়ির নং : এন0277 বয়স : 30 লিঙ্গ : মহিলা | | |
| 478 | NCS2346609 | ফটো উপলব্ধ | 479 | NCS2347532 | ফটো উপলব্ধ | 480 | NCS2347623 | ফটো উপলব্ধ |
| নাম : সঞ্জীব দে পিতার নাম: শম্ভুনাথ দে বাড়ির নং : এন0277 বয়স : 45 লিঙ্গ : পুরুষ | | | নাম : সৌরভ সাঁতরা মায়ের নাম: সিদ্ধার্থ সাঁতরা বাড়ির নং : এন0277 বয়স : 24 লিঙ্গ : পুরুষ | | | নাম : সনয়না দেবী স্বামীর নাম: বিজয় কুমার সিংহ বাড়ির নং : এন0277 বয়স : 65 লিঙ্গ : মহিলা | | |



বিধানসভা নির্বাচনক্ষেত্রের নং, নাম : 184-ডোমজুড়
ভাগ নং, নাম : 1-বাঁকড়া সুভাষ পল্লী (অংশ), উত্তর

| | | | | | | | | |
|--|------------------|------------|---|------------------|------------|---|------------------|------------|
| 481 | NCS2347458 | ফটো উপলব্ধ | 482 | NCS2347904 | ফটো উপলব্ধ | 483 | NCS2346963 | ফটো উপলব্ধ |
| নাম : প্রিয়ঙ্কা সিং স্বামীর নাম: বাবলু সিং বাড়ির নং : এন0277 বয়স : 29 লিঙ্গ : মহিলা | | | নাম : লালু দেব অন্যান্য: শান্তি দৌলই বাড়ির নং : এন0277 বয়স : 30 লিঙ্গ : পুরুষ | | | নাম : রাখি পাত্র পিতার নাম: সুকুমার পাত্র বাড়ির নং : এন0277 বয়স : 39 লিঙ্গ : মহিলা | | |
| 484 | NCS0898072 | ফটো উপলব্ধ | 485 | NCS2539658 | ফটো উপলব্ধ | 486 | NCS1668391 | ফটো উপলব্ধ |
| নাম : সৌরভ রায় পিতার নাম: শৈলেন রায় বাড়ির নং : n0090 বয়স : 35 লিঙ্গ : পুরুষ | | | নাম : শোভন রায় পিতার নাম: শিবু রায় বাড়ির নং : এন0002 বয়স : 21 লিঙ্গ : পুরুষ | | | নাম : তাপস রায় পিতার নাম: অজিত রায় বাড়ির নং : n0018 বয়স : 46 লিঙ্গ : পুরুষ | | |
| 487 | NCS2346922 | ফটো উপলব্ধ | 488 | NCS2347011 | ফটো উপলব্ধ | 489 | NCS2347797 | ফটো উপলব্ধ |
| নাম : বলরাম মজুমদার মায়ের নাম: রিনা মজুমদার বাড়ির নং : এন0277 বয়স : 43 লিঙ্গ : পুরুষ | | | নাম : উজ্জ্বলা পালিত স্বামীর নাম: গোপাল পালিত বাড়ির নং : এন0277 বয়স : 61 লিঙ্গ : মহিলা | | | নাম : পিঙ্কি মন্ডল অন্যান্য: মনি কৃষ্ণ মন্ডল বাড়ির নং : এন0277 বয়স : 43 লিঙ্গ : মহিলা | | |
| 490 | NCS1951359 | ফটো উপলব্ধ | 491 | NCS1668409 | ফটো উপলব্ধ | 492 | NCS1434620 | ফটো উপলব্ধ |
| নাম : দেওসরম শর্মা অন্যান্য: সুমিত্রা দাস বাড়ির নং : 161 বয়স : 61 লিঙ্গ : পুরুষ | | | নাম : আরতি সর্দার স্বামীর নাম: বাবলু সর্দার বাড়ির নং : n0129 বয়স : 60 লিঙ্গ : মহিলা | | | নাম : আশিষ সর্দার পিতার নাম: বাবলু সর্দার বাড়ির নং : n0129 বয়স : 44 লিঙ্গ : পুরুষ | | |
| 493 | MLN1650530 | ফটো উপলব্ধ | 494 | WB/24/166/438688 | ফটো উপলব্ধ | 495 | NCS1269844 | ফটো উপলব্ধ |
| নাম : সন্ধ্যা সাঁতরা স্বামীর নাম: খেটু সাঁতরা বাড়ির নং : n0006 বয়স : 68 লিঙ্গ : মহিলা | | | নাম : জ্যোত্স্না সাঁতরা পিতার নাম: খেটু সাঁতরা বাড়ির নং : n0006 বয়স : 50 লিঙ্গ : মহিলা | | | নাম : অমিত সাঁতরা পিতার নাম: খেটু সাঁতরা বাড়ির নং : n0006 বয়স : 34 লিঙ্গ : পুরুষ | | |
| 496 | WB/24/166/438189 | ফটো উপলব্ধ | 497 | NCS0763300 | ফটো উপলব্ধ | 498 | WB/24/166/438676 | ফটো উপলব্ধ |
| নাম : মিনা সাঁতরা স্বামীর নাম: শিবু সাঁতরা বাড়ির নং : এন0158 বয়স : 59 লিঙ্গ : মহিলা | | | নাম : অনিমা সাঁতরা পিতার নাম: খেটু সাঁতরা বাড়ির নং : n0006 বয়স : 36 লিঙ্গ : মহিলা | | | নাম : শিবু সাঁতরা পিতার নাম: লক্ষন সাঁতরা বাড়ির নং : এন0158 বয়স : 61 লিঙ্গ : পুরুষ | | |
| 499 | NCS1434687 | ফটো উপলব্ধ | 500 | WB/24/166/438408 | ফটো উপলব্ধ | 501 | WB/24/166/438497 | ফটো উপলব্ধ |
| নাম : সুকুমার সাঁতরা পিতার নাম: শিবু সাঁতরা বাড়ির নং : এন0158 বয়স : 32 লিঙ্গ : পুরুষ | | | নাম : নিরঞ্জন সাধুখাঁ পিতার নাম: গনেশ সাধুখাঁ বাড়ির নং : n0049 বয়স : 78 লিঙ্গ : পুরুষ | | | নাম : সন্ধ্যা সাধুখাঁ স্বামীর নাম: নিরঞ্জন সাধুখাঁ বাড়ির নং : n0049 বয়স : 73 লিঙ্গ : মহিলা | | |
| 502 | WB/24/166/438185 | ফটো উপলব্ধ | 503 | MLN3494689 | ফটো উপলব্ধ | 504 | WB/24/166/438516 | ফটো উপলব্ধ |
| নাম : অমল সাধুখাঁ পিতার নাম: নিরঞ্জন সাধুখাঁ বাড়ির নং : n0049 বয়স : 52 লিঙ্গ : পুরুষ | | | নাম : পম্পা সাধুখাঁ স্বামীর নাম: অমল সাধুখাঁ বাড়ির নং : n0049 বয়স : 42 লিঙ্গ : মহিলা | | | নাম : নেপাল সামন্ত পিতার নাম: গুণধর সামন্ত বাড়ির নং : n0058 বয়স : 61 লিঙ্গ : পুরুষ | | |
| 505 | WB/24/166/438439 | ফটো উপলব্ধ | 506 | NCS0897868 | ফটো উপলব্ধ | 507 | NCS1434588 | ফটো উপলব্ধ |
| নাম : রমা সামন্ত স্বামীর নাম: নেপাল সামন্ত বাড়ির নং : n0058 বয়স : 54 লিঙ্গ : মহিলা | | | নাম : মল্লিকা সামন্ত পিতার নাম: নেপাল সামন্ত বাড়ির নং : n0058 বয়স : 36 লিঙ্গ : মহিলা | | | নাম : সুদীপ সামন্ত পিতার নাম: নেপাল সামন্ত বাড়ির নং : n0058 বয়স : 33 লিঙ্গ : পুরুষ | | |
| 508 | NCS1025196 | ফটো উপলব্ধ | 509 | WB/24/166/438570 | ফটো উপলব্ধ | 510 | MLN0809392 | ফটো উপলব্ধ |
| নাম : সোমা সাহা স্বামীর নাম: পার্থ সাহা বাড়ির নং : n0050 বয়স : 34 লিঙ্গ : মহিলা | | | নাম : অশোক সাহা পিতার নাম: যোগেশ সাহা বাড়ির নং : n0062 বয়স : 54 লিঙ্গ : পুরুষ | | | নাম : বেবী সাহা স্বামীর নাম: সমীর সাহা বাড়ির নং : n0025 বয়স : 47 লিঙ্গ : মহিলা | | |



বিধানসভা নির্বাচনক্ষেত্রের নং, নাম : 184-ডোমজুড়
ভাগ নং, নাম : 1-বাঁকড়া সুভাষ পল্লী (অংশ), উত্তর

| | | | | | |
|---|--------------------------------|---|--------------------------------|--|--------------------------------|
| 511 নাম : সৌগত সাহা পিতার নাম: সঞ্জয় সাহা বাড়ির নং : এন0101 বয়স : 21 লিঙ্গ : পুরুষ | NCS2539559 ফটো উপলব্ধ | 512 নাম : রিংকু সাহা স্বামীর নাম: অশোক সাহা বাড়ির নং : n0062 বয়স : 38 লিঙ্গ : মহিলা | MLN3868726 ফটো উপলব্ধ | 513 নাম : মিলি সাহা স্বামীর নাম: শক্ত সাহা বাড়ির নং : n0087 বয়স : 73 লিঙ্গ : মহিলা | WB/24/166/438142 ফটো উপলব্ধ |
| 514 নাম : সমীর সাহা পিতার নাম: শক্ত সাহা বাড়ির নং : n0087 বয়স : 52 লিঙ্গ : পুরুষ | WB/24/166/438303 ফটো উপলব্ধ | 515 নাম : সঞ্জয় সাহা পিতার নাম: শক্ত সাহা বাড়ির নং : n0087 বয়স : 46 লিঙ্গ : পুরুষ | MLN2830420 ফটো উপলব্ধ | 516 নাম : মল্লিকা সাহা (দে) স্বামীর নাম: সঞ্জয় সাহা বাড়ির নং : n0087 বয়স : 43 লিঙ্গ : মহিলা | MLN2953933 ফটো উপলব্ধ |
| 517 নাম : সীমা বোস স্বামীর নাম: বরুণ কান্তি বোস বাড়ির নং : n0087 বয়স : 47 লিঙ্গ : মহিলা | MLN0809749 ফটো উপলব্ধ | 518 নাম : তারক সাহা পিতার নাম: অমল্য সাহা বাড়ির নং : n0122 বয়স : 58 লিঙ্গ : পুরুষ | WB/24/166/438393 ফটো উপলব্ধ | 519 নাম : জ্যোত্স্না সাহা স্বামীর নাম: তারক সাহা বাড়ির নং : n0122 বয়স : 55 লিঙ্গ : মহিলা | WB/24/166/438629 ফটো উপলব্ধ |
| 520 নাম : গোপাল সাহা পিতার নাম: তারক সাহা বাড়ির নং : n0122 বয়স : 29 লিঙ্গ : পুরুষ | NCS1602747 ফটো উপলব্ধ | 521 নাম : লোকনাথ সাহা পিতার নাম: অমল্য সাহা বাড়ির নং : n0122 বয়স : 43 লিঙ্গ : পুরুষ | MLN3494705 ফটো উপলব্ধ | 522 নাম : বাসন্তী সাহা স্বামীর নাম: লোকনাথ সাহা বাড়ির নং : n0122 বয়স : 39 লিঙ্গ : মহিলা | MLN3494697 ফটো উপলব্ধ |
| 523 নাম : সৌরভ সাহা পিতার নাম: সমীর সাহা বাড়ির নং : n0087 বয়স : 27 লিঙ্গ : পুরুষ | NCS1852805 ফটো উপলব্ধ | 524 নাম : উমা সাহা স্বামীর নাম: তপন সাহা বাড়ির নং : n0050 বয়স : 68 লিঙ্গ : মহিলা | MLN3701364 ফটো উপলব্ধ | 525 নাম : পার্থ সাহা মায়ের নাম: উমা সাহা বাড়ির নং : n0050 বয়স : 42 লিঙ্গ : পুরুষ | MLN3494713 ফটো উপলব্ধ |
| 526 নাম : মামনি সিং মাহাতো স্বামীর নাম: উপেন্দ্র মহতো সিং বাড়ির নং : n0010 বয়স : 27 লিঙ্গ : মহিলা | NCS1852789 ফটো উপলব্ধ | 527 নাম : মৌসুমি ধাড়া স্বামীর নাম: মন্টু ধাড়া বাড়ির নং : n0074 বয়স : 34 লিঙ্গ : মহিলা | NCS1852912 ফটো উপলব্ধ | 528 নাম : আজয়্য দাস পিতার নাম: সনত দাস বাড়ির নং : n0005 বয়স : 43 লিঙ্গ : পুরুষ | MLN3494408 ফটো উপলব্ধ |
| 529 নাম : সঙ্গীতা দাস পিতার নাম: শক্ত দাস বাড়ির নং : n0005 বয়স : 48 লিঙ্গ : মহিলা | MLN2257681 ফটো উপলব্ধ | 530 নাম : সুভাস সিং পিতার নাম: মদন সিং বাড়ির নং : n0005 বয়স : 53 লিঙ্গ : পুরুষ | MLN2259505 ফটো উপলব্ধ | 531 নাম : চামেলী সিং স্বামীর নাম: মদন সিং বাড়ির নং : n0005 বয়স : 76 লিঙ্গ : মহিলা | WB/24/166/438464 ফটো উপলব্ধ |
| 532 নাম : মালা সিং সিং স্বামীর নাম: ভোলা সিং সিং বাড়ির নং : n0010 বয়স : 61 লিঙ্গ : মহিলা | NCS2076545 ফটো উপলব্ধ | 533 নাম : রীনা সিং স্বামীর নাম: ভোলা সিং বাড়ির নং : n0013 বয়স : 46 লিঙ্গ : মহিলা | MLN3701398 ফটো উপলব্ধ | 534 নাম : মালতী সিং স্বামীর নাম: কবালদেব সিং বাড়ির নং : 55 বয়স : 60 লিঙ্গ : মহিলা | MLN1649532 ফটো উপলব্ধ |
| 535 নাম : বাবলু সিং পিতার নাম: বলদেব সিং বাড়ির নং : 55 বয়স : 33 লিঙ্গ : পুরুষ | NCS1124700 ফটো উপলব্ধ | 536 নাম : অর্জুন সিং পিতার নাম: মদন সিং বাড়ির নং : n0052 বয়স : 51 লিঙ্গ : পুরুষ | WB/24/166/438302 ফটো উপলব্ধ | 537 নাম : রীনা কুমারী (শ্রীবাস্তব) সিং স্বামীর নাম: অর্জুন সিং বাড়ির নং : n0052 বয়স : 41 লিঙ্গ : মহিলা | NCS0898122 ফটো উপলব্ধ |
| 538 নাম : প্রভাস সিং পিতার নাম: মদন সিং বাড়ির নং : n0052 বয়স : 40 লিঙ্গ : পুরুষ | MLN3869617 ফটো উপলব্ধ | 539 নাম : রীতা সিং স্বামীর নাম: সুভাষ সিং বাড়ির নং : n0052 বয়স : 46 লিঙ্গ : মহিলা | MLN1649235 ফটো উপলব্ধ | 540 নাম : সেকেন্দার সিং পিতার নাম: পুনীত সিং বাড়ির নং : n0074 বয়স : 71 লিঙ্গ : পুরুষ | WB/24/166/438130 ফটো উপলব্ধ |

| | | | | | |
|---|------------------|--|------------------|--|------------------|
| 541 নাম : ফুলন সিং স্বামীর নাম: সেকেন্দার সিং বাড়ির নং : n0074 বয়স : 67 লিঙ্গ : মহিলা ফটো উপলব্ধ | WB/24/166/438317 | 542 নাম : বিজয় কৃষ্ণ সিং পিতার নাম: সিকান্দর সিং বাড়ির নং : নং বয়স : 37 লিঙ্গ : পুরুষ ফটো উপলব্ধ | MLN4024022 | 543 নাম : মৌসুমী সিং স্বামীর নাম: বিজয় কৃষ্ণ সিং বাড়ির নং : n0074 বয়স : 36 লিঙ্গ : মহিলা ফটো উপলব্ধ | NCS0898163 |
| 544 নাম : রোহিত সিং পিতার নাম: সুভাষ সিং বাড়ির নং : এন0279 বয়স : 23 লিঙ্গ : পুরুষ ফটো উপলব্ধ | NCS2346765 | 545 নাম : তনজা সেনাপতি স্বামীর নাম: প্রদীপ সেনাপতি বাড়ির নং : n0173 বয়স : 47 লিঙ্গ : মহিলা ফটো উপলব্ধ | NCS1434711 | 546 নাম : প্রদীপ সেনাপতি পিতার নাম: গান্ধী সেনাপতি বাড়ির নং : সুভাষ পল্লী বয়স : 51 লিঙ্গ : পুরুষ ফটো উপলব্ধ | NCS1434729 |
| 547 নাম : যুথিকা হাজরা স্বামীর নাম: সন্তোষ হাজরা বাড়ির নং : n0038 বয়স : 58 লিঙ্গ : মহিলা ফটো উপলব্ধ | WB/24/166/438512 | 548 নাম : সুকান্ত হাজরা পিতার নাম: সন্তোষ হাজরা বাড়ির নং : n0038 বয়স : 31 লিঙ্গ : পুরুষ ফটো উপলব্ধ | NCS1526847 | 549 নাম : বেবি হাজরা পিতার নাম: মহাদেব হাজরা বাড়ির নং : n0038 বয়স : 63 লিঙ্গ : মহিলা ফটো উপলব্ধ | NCS2426872 |
| 550 নাম : জগবন্ধু হাজরা পিতার নাম: মহাদেব হাজরা বাড়ির নং : n0038 বয়স : 61 লিঙ্গ : পুরুষ ফটো উপলব্ধ | WB/24/166/438257 | 551 নাম : বনশ্রী হাজরা স্বামীর নাম: জগবন্ধু হাজরা বাড়ির নং : n0038 বয়স : 54 লিঙ্গ : মহিলা ফটো উপলব্ধ | NCS1602655 | 552 নাম : দীপঙ্কর হাজরা পিতার নাম: লক্ষ্মীনারায়ন হাজরা বাড়ির নং : n0148 বয়স : 33 লিঙ্গ : পুরুষ ফটো উপলব্ধ | NCS1124726 |
| 553 নাম : সুমিত হাজরা পিতার নাম: দিলীপ হাজরা বাড়ির নং : n0187 বয়স : 31 লিঙ্গ : পুরুষ ফটো উপলব্ধ | NCS1724087 | 554 নাম : মলীনা হাজরা স্বামীর নাম: দিলীপ হাজরা বাড়ির নং : n0186 বয়স : 55 লিঙ্গ : মহিলা ফটো উপলব্ধ | WB/24/166/420370 | 555 নাম : মদন নস্কর পিতার নাম: শ্যামাপদ নস্কর বাড়ির নং : n0117 বয়স : 51 লিঙ্গ : পুরুষ ফটো উপলব্ধ | NCS1602788 |
| 556 নাম : রুমা নস্কর স্বামীর নাম: মদন নস্কর বাড়ির নং : n0117 বয়স : 50 লিঙ্গ : মহিলা ফটো উপলব্ধ | NCS1602770 | 557 নাম : সুকুমার হাজরা পিতার নাম: দিলীপ হাজরা বাড়ির নং : n0188 বয়স : 30 লিঙ্গ : পুরুষ ফটো উপলব্ধ | NCS1724095 | 558 নাম : সুরজিত হালদার পিতার নাম: সত্য হালদার বাড়ির নং : n0027 বয়স : 40 লিঙ্গ : পুরুষ ফটো উপলব্ধ | MLN3869005 |
| 559 নাম : শ্যামা হালদার স্বামীর নাম: সুরজিত হালদার বাড়ির নং : n0027 বয়স : 31 লিঙ্গ : মহিলা ফটো উপলব্ধ | NCS1434638 | 560 নাম : ভারতী বিন্দু স্বামীর নাম: অজিত বিশ্বাস বাড়ির নং : n0027 বয়স : 60 লিঙ্গ : মহিলা ফটো উপলব্ধ | NCS1602721 | 561 নাম : কল্যাণী হালদার স্বামীর নাম: সত্য হালদার বাড়ির নং : n0027 বয়স : 60 লিঙ্গ : মহিলা ফটো উপলব্ধ | MLN4023446 |
| 562 নাম : খুর্শিদা হালদার স্বামীর নাম: হাবিবুল হালদার বাড়ির নং : n0004 বয়স : 34 লিঙ্গ : মহিলা ফটো উপলব্ধ | NCS1434653 | 563 নাম : হাবিবুল হালদার পিতার নাম: মামুদ হালদার বাড়ির নং : n0004 বয়স : 35 লিঙ্গ : পুরুষ ফটো উপলব্ধ | NCS1124999 | 564 নাম : সত্য হালদার পিতার নাম: কার্তিক হালদার বাড়ির নং : n0027 বয়স : 70 লিঙ্গ : পুরুষ ফটো উপলব্ধ | WB/24/166/438668 |
| 565 নাম : অনন্যা দে পিতার নাম: প্রশান্ত দে বাড়ির নং : এন0011 বয়স : 21 লিঙ্গ : মহিলা ফটো উপলব্ধ | NCS2565190 | 566 নাম : রেশমা খাতুন পিতার নাম: রুহুল আমিন বাড়ির নং : এন000 বয়স : 34 লিঙ্গ : মহিলা ফটো উপলব্ধ | APH1821966 | 567 নাম : সংযুক্তা দে পিতার নাম: অজিত দে বাড়ির নং : এন0011 বয়স : 21 লিঙ্গ : মহিলা ফটো উপলব্ধ | NCS2566545 |
| 568 নাম : দেব সাহা পিতার নাম: লোকনাথ সাহা বাড়ির নং : এন22 বয়স : 20 লিঙ্গ : পুরুষ ফটো উপলব্ধ | NCS2601664 | 569 নাম : সুব্রম দেবনাথ পিতার নাম: অসিত দেবনাথ বাড়ির নং : এন22 বয়স : 20 লিঙ্গ : পুরুষ ফটো উপলব্ধ | NCS2601771 | 570 নাম : পিউ সাহা পিতার নাম: অশোক সাহা বাড়ির নং : এন22 বয়স : 21 লিঙ্গ : মহিলা ফটো উপলব্ধ | NCS2601797 |

বিধানসভা নির্বাচনক্ষেত্রের নং, নাম : 184-ডোমজুড়
ভাগ নং, নাম : 1-বাঁকড়া সুভাষ পল্লী (অংশ), উত্তর

| | | | | | |
|---|--------------------------|---|--------------------------|---|--------------------------|
| 571 নাম : রেশমা খাতুন স্বামীর নাম : মোহম্মদ সাদ্দাম বাড়ির নং : এন22 বয়স : 26 লিঙ্গ : মহিলা | NCS2601821 ফটো উপলব্ধ | 572 নাম : অজয় সাই পিতার নাম : বিনয় সাই বাড়ির নং : এন0000 বয়স : 20 লিঙ্গ : পুরুষ | NCS1571694 ফটো উপলব্ধ | 573 নাম : কম্পনা পাল স্বামীর নাম : সন্তোষ পাল বাড়ির নং : এন0000 বয়স : 38 লিঙ্গ : মহিলা | MLN3866019 ফটো উপলব্ধ |
| 574 নাম : স্বপ্না কর্মকার পিতার নাম : অতুল কর্মকার বাড়ির নং : এন0000 বয়স : 23 লিঙ্গ : মহিলা | NCS2634533 ফটো উপলব্ধ | 575 নাম : প্রীতম দাস পিতার নাম : প্রশান্ত দাস বাড়ির নং : এন0000 বয়স : 19 লিঙ্গ : পুরুষ | NCS2652956 ফটো উপলব্ধ | 576 নাম : উপাস্ত কর পিতার নাম : সঞ্জয় কর বাড়ির নং : এন0001 বয়স : 19 লিঙ্গ : পুরুষ | NCS2655173 ফটো উপলব্ধ |
| 577 নাম : পাপাই রায় পিতার নাম : তারক রায় বাড়ির নং : এন0002 বয়স : 21 লিঙ্গ : পুরুষ | NCS2655199 ফটো উপলব্ধ | 578 নাম : কণিকা দত্ত পিতার নাম : বরুণ দত্ত বাড়ির নং : এন0002 বয়স : 20 লিঙ্গ : মহিলা | NCS2665347 ফটো উপলব্ধ | 579 নাম : প্রীতি ভগত পিতার নাম : অনিল ভগত বাড়ির নং : এন0092 বয়স : 20 লিঙ্গ : মহিলা | NCS2666121 ফটো উপলব্ধ |
| 580 নাম : তনুশ্রী জ্যাটি মায়ের নাম : রুপা জ্যাটি বাড়ির নং : এন0089 বয়স : 21 লিঙ্গ : মহিলা | NCS2666147 ফটো উপলব্ধ | 581 নাম : শ্রেয়া দেয়াশী পিতার নাম : রাজু দেয়াশী বাড়ির নং : এন0086 বয়স : 19 লিঙ্গ : মহিলা | NCS2666295 ফটো উপলব্ধ | 582 নাম : আকাশ সিং পিতার নাম : সুভাষ সিং বাড়ির নং : এন0094 বয়স : 19 লিঙ্গ : পুরুষ | NCS2666303 ফটো উপলব্ধ |
| 583 নাম : মধুমিতা শর্মা স্বামীর নাম : অভিজিৎ শর্মা বাড়ির নং : এন0086 বয়স : 20 লিঙ্গ : মহিলা | NCS2666311 ফটো উপলব্ধ | 584 নাম : পম্পা রায় স্বামীর নাম : সুমন রায় বাড়ির নং : এন0049 বয়স : 20 লিঙ্গ : মহিলা | NCS2666337 ফটো উপলব্ধ | 585 নাম : অভিষেক দত্ত পিতার নাম : সুকুমার দত্ত বাড়ির নং : এন0089 বয়স : 20 লিঙ্গ : পুরুষ | NCS2668986 ফটো উপলব্ধ |
| 586 নাম : স্নেহা হাজারা পিতার নাম : জগবন্ধু হাজারা বাড়ির নং : এন0000 বয়স : 20 লিঙ্গ : মহিলা | NCS2669224 ফটো উপলব্ধ | 587 নাম : সাবিনা খাতুন পিতার নাম : লেখ মোরসেলিম বাড়ির নং : এন0216 বয়স : 21 লিঙ্গ : মহিলা | MXF3478948 ফটো উপলব্ধ | 588 নাম : সঞ্জনা মাইতি পিতার নাম : বিশ্বজিৎ মাইতি বাড়ির নং : 155 বয়স : 24 লিঙ্গ : মহিলা | NCS2675627 ফটো উপলব্ধ |
| 589 নাম : মঙ্গল দীপ দত্ত পিতার নাম : জয়ন্ত দত্ত বাড়ির নং : এন0076 বয়স : 20 লিঙ্গ : পুরুষ | NCS2675635 ফটো উপলব্ধ | 590 নাম : আকাশ রায় পিতার নাম : লালু রায় বাড়ির নং : এন0000 বয়স : 19 লিঙ্গ : পুরুষ | NCS2684579 ফটো উপলব্ধ | | |



| | | | | | | | | | | | | | | |
|-----|---|------------|------------|--|-----|---|------------|------------|--|-----|---|------------|------------|---|
| 591 | 1 | NCS2695500 | ফটো উপলব্ধ | নাম : সঞ্জীব দত্ত মায়ের নাম: মুমতা দত্ত বাড়ির নং : বাঁকড়া বয়স : 19 লিঙ্গ : পুরুষ | 592 | 1 | NCS2695526 | ফটো উপলব্ধ | নাম : রিতিসা রায় মায়ের নাম: রীতা চোংদার বাড়ির নং : বাঁকড়া বয়স : 19 লিঙ্গ : মহিলা | 593 | 1 | NCS2695575 | ফটো উপলব্ধ | নাম : সমীর দত্ত মায়ের নাম: মুমতা দত্ত বাড়ির নং : বাঁকড়া বয়স : 20 লিঙ্গ : পুরুষ |
| 594 | 1 | NCS2695906 | ফটো উপলব্ধ | নাম : রবীন্দ্র লাল চক্রবর্তী পিতার নাম: সুরেশ চক্রবর্তী বাড়ির নং : বাঁকড়া বয়স : 53 লিঙ্গ : পুরুষ | 595 | 1 | NCS2695914 | ফটো উপলব্ধ | নাম : মোহাম্মদ. আফজল পিতার নাম: মোহাম্মদ ইশা বাড়ির নং : বাঁকড়া বয়স : 36 লিঙ্গ : পুরুষ | 596 | 1 | NCS2695955 | ফটো উপলব্ধ | নাম : আকাশ পাল পিতার নাম: রাজু পাল বাড়ির নং : বাঁকড়া বয়স : 18 লিঙ্গ : পুরুষ |
| 597 | 1 | NCS2695997 | ফটো উপলব্ধ | নাম : তুহিন মাইতি পিতার নাম: অশোক মাইতি বাড়ির নং : বাঁকড়া বয়স : 19 লিঙ্গ : পুরুষ | 598 | 1 | NCS2696003 | ফটো উপলব্ধ | নাম : দেবশীষ রায় মায়ের নাম: বুমা রায় বাড়ির নং : বাঁকড়া বয়স : 24 লিঙ্গ : পুরুষ | 599 | 1 | NCS2696045 | ফটো উপলব্ধ | নাম : সুভাশীষ রায় মায়ের নাম: বুমা রায় বাড়ির নং : বাঁকড়া বয়স : 22 লিঙ্গ : পুরুষ |
| 600 | 1 | NCS2696318 | ফটো উপলব্ধ | নাম : অভিজিৎ রায় পিতার নাম: তাপস রায় বাড়ির নং : বাঁকড়া বয়স : 19 লিঙ্গ : পুরুষ | 601 | 1 | NCS2696326 | ফটো উপলব্ধ | নাম : দ্বিপ দেবনাথ পিতার নাম: শ্যামল দেবনাথ বাড়ির নং : বাঁকড়া বয়স : 19 লিঙ্গ : পুরুষ | 602 | 1 | NCS2696516 | ফটো উপলব্ধ | নাম : সিমরান সিং স্বামীর নাম: আকাশ সিং বাড়ির নং : বাঁকড়া বয়স : 19 লিঙ্গ : মহিলা |
| 603 | 1 | NCS2696532 | ফটো উপলব্ধ | নাম : রীনা রায় পিতার নাম: রাম বিরজ রায় বাড়ির নং : বাঁকড়া বয়স : 18 লিঙ্গ : মহিলা | 604 | 1 | NCS2696540 | ফটো উপলব্ধ | নাম : কেকা দেব স্বামীর নাম: প্রশান্ত দেব বাড়ির নং : বাঁকড়া বয়স : 42 লিঙ্গ : মহিলা | 605 | 1 | NCS2696565 | ফটো উপলব্ধ | নাম : ঈসিতা দে স্বামীর নাম: বুবাই দে বাড়ির নং : বাঁকড়া বয়স : 20 লিঙ্গ : মহিলা |
| 606 | 1 | NCS2696581 | ফটো উপলব্ধ | নাম : প্রিয়াঙ্কা চক্রবর্তী পিতার নাম: রবীন্দ্র লাল চক্রবর্তী বাড়ির নং : বাঁকড়া সুভাষ পল্লি বয়স : 19 লিঙ্গ : মহিলা | 607 | 1 | NCS2696599 | ফটো উপলব্ধ | নাম : সঙ্গীতা করাতি স্বামীর নাম: সানু করাতি বাড়ির নং : বাঁকড়া সুভাষ পল্লি বয়স : 19 লিঙ্গ : মহিলা | 608 | 1 | NCS2696607 | ফটো উপলব্ধ | নাম : কুহেনা পাল পিতার নাম: পুলার পাল বাড়ির নং : বাঁকড়া বয়স : 18 লিঙ্গ : মহিলা |
| 609 | 1 | NCS2696615 | ফটো উপলব্ধ | নাম : প্রিয়াঙ্কা রায় পিতার নাম: তারক রায় বাড়ির নং : বাঁকড়া বয়স : 18 লিঙ্গ : মহিলা | 610 | 1 | NCS2696623 | ফটো উপলব্ধ | নাম : শ্রুতি দে পিতার নাম: অসীম দে বাড়ির নং : বাঁকড়া বয়স : 20 লিঙ্গ : মহিলা | 611 | 1 | NCS2730117 | ফটো উপলব্ধ | নাম : নিখিল মিত্র পিতার নাম: নিশিকান্ত মিত্র বাড়ির নং : বন্ধরা সুভাষপল্লি বয়স : 58 লিঙ্গ : পুরুষ |

নির্বাচক সংখ্যার সারসংক্ষেপ :

A) নির্বাচকের সংখ্যা :

| | নির্বাচক তালিকার প্রকৃতি | নির্বাচক তালিকার পরিচিতি : | নির্বাচকের সংখ্যা : | | | | |
|--|---|----------------------------|---|-------|--------------|-----|-----|
| | | | পুরুষ | মহিলা | তৃতীয় লিঙ্গ | মোট | |
| I | মূল তালিকা | মূল তালিকা | বিশেষ নিবিড় সংশোধন ২০২৬ এর চূড়ান্ত ভোটার তালিকার সহিত 09-04-2026 তারিখ অবধি সংশোধিত নির্বাচক তালিকা | 272 | 318 | 0 | 590 |
| II | 1- সংযোজন তালিকা | সংযোজনী 1 | বিশেষ সংক্ষিপ্ত সংশোধন 2026 | 0 | 0 | 0 | 0 |
| | | সংযোজনী 2 | ধারাবাহিক সংশোধন 2026 | 11 | 10 | 0 | 21 |
| | | | মোট | 11 | 10 | 0 | 21 |
| III | 2- বিয়োজন তালিকা | সংযোজনী 1 | বিশেষ সংক্ষিপ্ত সংশোধন 2026 | 0 | 0 | 0 | 0 |
| | | সংযোজনী 2 | ধারাবাহিক সংশোধন 2026 | 0 | 0 | 0 | 0 |
| | | | মোট | 0 | 0 | 0 | 0 |
| IV | 'লিঙ্গ ক্ষেত্রের' পরিবর্তনের কারণে পার্থক্য | | | 0 | 0 | 0 | 0 |
| V | বিচারপ্রক্রিয়ার অধীনস্থ | | | 0 | 0 | 0 | 0 |
| VI | বিচার বিভাগীয় আধিকারিক কর্তৃক বিচারপূর্বক নিষ্পত্তির পর বিয়োজিত | | | 13 | 20 | 0 | 33 |
| নির্বাচকের মোট সংখ্যা (I+II-III+IV-V-VI) | | | | 270 | 308 | 0 | 578 |

B) ক্রটি সংশোধনের সংখ্যা :

| নির্বাচক তালিকার প্রকৃতি | নির্বাচক তালিকার পরিচিতি : | ক্রটি সংশোধনের সংখ্যা : |
|--------------------------|-----------------------------|-------------------------|
| সংযোজনী 1 | বিশেষ সংক্ষিপ্ত সংশোধন 2026 | 0 |
| সংযোজনী 2 | ধারাবাহিক সংশোধন 2026 | 0 |
| | মোট | 0 |

নির্বাচক নিবন্ধন আধিকারিকের স্বাক্ষর

E-মৃত, S-স্থানান্তরিত, R-একাধিকবার অন্তর্ভুক্ত, M-নিখোঁজ, Q-যোগ্য নহে