



নির্বাচক তালিকা 2026 S25 পশ্চিমবঙ্গ

বিধানসভা নির্বাচনক্ষেত্রের নং, নাম ও সংরক্ষণের স্থিতি : 184 - ডোমজুড় (সাধারণ)		অংশ নং : 36																			
বিধানসভা নির্বাচনক্ষেত্রটি যে লোকসভা নির্বাচনক্ষেত্রের / ক্ষেত্রসমূহের অন্তর্ভুক্ত তার নং, নাম ও সংরক্ষণ স্থিতি : 27 - শ্রীরামপুর (সাধারণ)																					
1. সংশোধনের পূর্ণ বিবরণ																					
সংশোধনের বৎসর :	2026	নির্বাচক তালিকার পরিচিতি :																			
ভিত্তি তারিখ :	01-01-2026	বিশেষ নিবিড় সংশোধন ২০২৬ এর চূড়ান্ত ভোটার তালিকার সহিত 09-04-2026 তারিখ অবধি সংশোধিত নির্বাচক তালিকা																			
সংশোধনের প্রকৃতি :	ধারাবাহিক সংশোধন 2026																				
প্রকাশনার তারিখ :	09-04-2026																				
2. অংশ ও নির্বাচনী এলাকার পূর্ণ বিবরণ :																					
অংশের ভাগ নং ও নাম :																					
1-মোল্লাপাড়া, মসজিদপাড়া ও বটতলা 999-প্রবাসী ভারতীয়		<table border="1" style="width: 100%; border-collapse: collapse;"> <tr> <td>প্রধান শহর/গ্রাম</td> <td>: নিবড়া (সিটি)</td> </tr> <tr> <td>ওয়ার্ড</td> <td>:</td> </tr> <tr> <td>থানা</td> <td>: ডোমজুড়</td> </tr> <tr> <td>গ্রাম পঞ্চায়েত</td> <td>: শলপ - 2</td> </tr> <tr> <td>ব্লক</td> <td>: ডোমজুড়</td> </tr> <tr> <td>মহকুমা</td> <td>: হাওড়া সদর</td> </tr> <tr> <td>জেলা</td> <td>: হাওড়া</td> </tr> <tr> <td>পিন</td> <td>: 711409</td> </tr> </table>				প্রধান শহর/গ্রাম	: নিবড়া (সিটি)	ওয়ার্ড	:	থানা	: ডোমজুড়	গ্রাম পঞ্চায়েত	: শলপ - 2	ব্লক	: ডোমজুড়	মহকুমা	: হাওড়া সদর	জেলা	: হাওড়া	পিন	: 711409
প্রধান শহর/গ্রাম	: নিবড়া (সিটি)																				
ওয়ার্ড	:																				
থানা	: ডোমজুড়																				
গ্রাম পঞ্চায়েত	: শলপ - 2																				
ব্লক	: ডোমজুড়																				
মহকুমা	: হাওড়া সদর																				
জেলা	: হাওড়া																				
পিন	: 711409																				
3. ভোট গ্রহন কেন্দ্রের পূর্ণ বিবরণ :																					
ভোট গ্রহন কেন্দ্রের নং, নাম :		ভোট গ্রহন কেন্দ্রের শ্রেণী :		গ্রামীণ																	
36 - নিবড়া কনভার্টেড জুনিয়র বেসিক স্কুল		এই অংশে সহায়ক ভোটগ্রহন কেন্দ্রের সংখ্যা		0																	
ভোট গ্রহন কেন্দ্রের ঠিকানা :		:																			
নিবড়া কনভার্টেড জুনিয়র বেসিক স্কুল, রুম -2, নিবড়া																					
4. নির্বাচকের সংখ্যা :																					
প্রথম ক্রমিক নং	শেষ ক্রমিক নং	মোট সংখ্যা																			
		পুরুষ	মহিলা	তৃতীয় লিঙ্গ	মোট																
1	1330	699	600	0	1299																

নির্বাচক নিবন্ধন আধিকারিকের স্বাক্ষর

Nazri Naksha

Google Map View

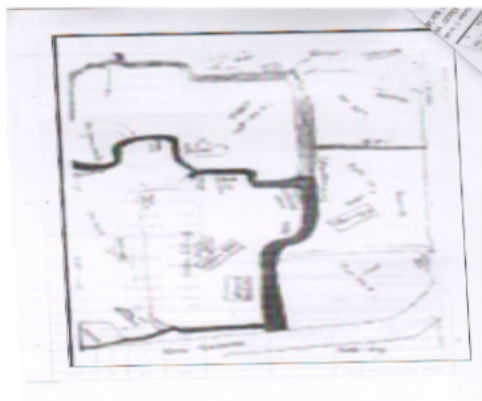

Polling Station Building Front View

Polling Station Front View



Cad View

Key MAP View



বিধানসভা নির্বাচনক্ষেত্রের নং, নাম : 184-ডোমজুড়
ভাগ নং, নাম : 1-মোল্লাপাড়া, মসজিদপাড়া ও বটতলা

1 নাম : সেখ ইমরান উদ্দিন পিতার নাম : সেখ সাবির উদ্দিন বাড়ির নং : n0072 বয়স : 39 লিঙ্গ : পুরুষ	MLN3445897 ফটো উপলব্ধ	2 নাম : ফতেমা সেখ স্বামীর নাম : সাবির উদ্দিন সেখ বাড়ির নং : n0072 বয়স : 56 লিঙ্গ : মহিলা	WB/24/166/252167 ফটো উপলব্ধ	3 নাম : মদিনা বেগম সেখ স্বামীর নাম : আসফার সেখ বাড়ির নং : n0069 বয়স : 42 লিঙ্গ : মহিলা	NCS0843011 ফটো উপলব্ধ
4 নাম : আজিজা বেগম সেখ স্বামীর নাম : সেখ রহমত আলি বাড়ির নং : n0069 বয়স : 39 লিঙ্গ : মহিলা	NCS0842245 ফটো উপলব্ধ	5 নাম : সেখ আসফার আলি পিতার নাম : নুরুজ্জামান সেখ বাড়ির নং : n0069 বয়স : 57 লিঙ্গ : পুরুষ	WB/24/166/252199 ফটো উপলব্ধ	6 নাম : সেখ আব্বাস আলি পিতার নাম : নুরুজ্জামান সেখ বাড়ির নং : n0069 বয়স : 59 লিঙ্গ : পুরুষ	WB/24/166/252452 ফটো উপলব্ধ
7 নাম : সালমা বেগম সেখ স্বামীর নাম : হোসেন মোবারক সেখ বাড়ির নং : n0067 বয়স : 35 লিঙ্গ : মহিলা	NCS1105196 ফটো উপলব্ধ	8 নাম : মোফিজুল রহমান সেখ পিতার নাম : সেখ জাহাঙ্গীর বাড়ির নং : n0067 বয়স : 36 লিঙ্গ : পুরুষ	NCS0139303 ফটো উপলব্ধ	9 নাম : সেখ হোসেন মোবারক পিতার নাম : সেখ জাহাঙ্গীর বাড়ির নং : n0067 বয়স : 40 লিঙ্গ : পুরুষ	MLN2662161 ফটো উপলব্ধ
10 নাম : সেখ আজিজুর রহমান পিতার নাম : আলমগীর সেখ বাড়ির নং : n0067 বয়স : 37 লিঙ্গ : পুরুষ	NCS0139311 ফটো উপলব্ধ	11 নাম : সুপিয়ারা বেগম স্বামীর নাম : আলমগীর সেখ বাড়ির নং : n0067 বয়স : 53 লিঙ্গ : মহিলা	NCS2093904 ফটো উপলব্ধ	12 নাম : আফসানা খাতুন স্বামীর নাম : সেখ হাসান মোবারক সেখ বাড়ির নং : n0067 বয়স : 33 লিঙ্গ : মহিলা	NCS1105204 ফটো উপলব্ধ
13 নাম : সেখ নাসিমুল রহমান পিতার নাম : সেখ ওসমান গনি বাড়ির নং : n0007 বয়স : 34 লিঙ্গ : পুরুষ	NCS1376557 ফটো উপলব্ধ	14 নাম : জীবনআরা বেগম সেখ স্বামীর নাম : সেখ ওসমান বাড়ির নং : n0007 বয়স : 59 লিঙ্গ : মহিলা	WB/24/166/252320 ফটো উপলব্ধ	15 নাম : সেখ হাফিজুল রহমান পিতার নাম : সেখ ওসমান বাড়ির নং : n0007 বয়স : 45 লিঙ্গ : পুরুষ	MLN2662385 ফটো উপলব্ধ
16 নাম : সেখ মফিজুল রহমান পিতার নাম : সেখ ওসমান গনি বাড়ির নং : n0007 বয়স : 40 লিঙ্গ : পুরুষ	NCS0139923 ফটো উপলব্ধ	17 নাম : জাসমিন বেগম (খাতুন) স্বামীর নাম : হাফিজুল রহমান সেখ বাড়ির নং : n0007 বয়স : 51 লিঙ্গ : মহিলা	NCS1565233 ফটো উপলব্ধ	18 নাম : লিলুফা সেখ স্বামীর নাম : মফিজুল রহমান সেখ বাড়ির নং : n0007 বয়স : 31 লিঙ্গ : মহিলা	NCS1565241 ফটো উপলব্ধ
19 নাম : সেখ হাসান মোবারক সেখ পিতার নাম : সেখ জাহাঙ্গীর সেখ বাড়ির নং : n0067 বয়স : 43 লিঙ্গ : পুরুষ	MLN2662153 ফটো উপলব্ধ	20 নাম : লুতফোননোসা বেগম স্বামীর নাম : সেখ জাহাঙ্গীর বাড়ির নং : n0067 বয়স : 58 লিঙ্গ : মহিলা	MLN3624616 ফটো উপলব্ধ	21 নাম : ফতেমা বেগম স্বামীর নাম : সেখ রাজেক আলি বাড়ির নং : n0056 বয়স : 33 লিঙ্গ : মহিলা	NCS0988220 ফটো উপলব্ধ
22 নাম : সেখ সৈয়দুল ইসলাম পিতার নাম : সেখ বদর রহিম বাড়ির নং : n0056 বয়স : 76 লিঙ্গ : পুরুষ	NCS1376474 ফটো উপলব্ধ	23 নাম : সামাউল্লা সেখ পিতার নাম : আমানউল্লা বাড়ির নং : n0047 বয়স : 32 লিঙ্গ : পুরুষ	NCS1220938 ফটো উপলব্ধ	24 নাম : সেখ সামসাদ বেগম স্বামীর নাম : আমানউল্লা বাড়ির নং : n0047 বয়স : 55 লিঙ্গ : মহিলা	WB/24/166/252512 ফটো উপলব্ধ
25 নাম : আমির উদ্দিন সেখ পিতার নাম : সিরাজ উদ্দিন সেখ বাড়ির নং : n0031 বয়স : 33 লিঙ্গ : পুরুষ	NCS1221050 ফটো উপলব্ধ	26 নাম : সামিম উদ্দিন পিতার নাম : সিরাজ উদ্দিন বাড়ির নং : n0031 বয়স : 36 লিঙ্গ : পুরুষ	NCS0746552 ফটো উপলব্ধ	27 নাম : আউলিয়া বেগম স্বামীর নাম : সেখ ফিরোজ বাড়ির নং : n0175 বয়স : 51 লিঙ্গ : মহিলা	NCS1376862 ফটো উপলব্ধ
28 নাম : সাজেদা বেগম স্বামীর নাম : একরামুল সেখ বাড়ির নং : n0173 বয়স : 38 লিঙ্গ : মহিলা	NCS1376839 ফটো উপলব্ধ	29 নাম : তসলিমা বেগম স্বামীর নাম : খোকন সেখ বাড়ির নং : n0172 বয়স : 56 লিঙ্গ : মহিলা	NCS1376821 ফটো উপলব্ধ	30 নাম : একরামুল সেখ পিতার নাম : সেখ বদরোদোজা বাড়ির নং : n0171 বয়স : 41 লিঙ্গ : পুরুষ	NCS1376813 ফটো উপলব্ধ

বিধানসভা নির্বাচনক্ষেত্রের নং, নাম : 184-ডোমজুড়
ভাগ নং, নাম : 1-মোল্লাপাড়া, মসজিদপাড়া ও বটতলা

31	NCS1220946	ফটো উপলব্ধ	32	NCS0135673	ফটো উপলব্ধ	33	MLN2945749	ফটো উপলব্ধ
নাম : ফিরদৌসী বেগম স্বামীর নাম: সেখ রহমাতুল্লা বাড়ির নং : এন0046 বয়স : 37 লিঙ্গ : মহিলা			নাম : সেখ মোতি পিতার নাম: সেখ লাল বাড়ির নং : n0156 বয়স : 45 লিঙ্গ : পুরুষ			নাম : মনিরুল হোসেন মন্ডল পিতার নাম: লিয়াকত আলি মন্ডল বাড়ির নং : n0138 বয়স : 45 লিঙ্গ : পুরুষ		
34	MLN1607829	ফটো উপলব্ধ	35	NCS1376409	ফটো উপলব্ধ	36	NCS0842765	ফটো উপলব্ধ
নাম : আমিরুল হোসেন মন্ডল পিতার নাম: লিয়াকত আলি মন্ডল বাড়ির নং : n0138 বয়স : 45 লিঙ্গ : পুরুষ			নাম : নাসিমা বেগম স্বামীর নাম: মেহেরাজ মন্ডল বাড়ির নং : n0123 বয়স : 30 লিঙ্গ : মহিলা			নাম : ফোকাবাজ মন্ডল পিতার নাম: রুহুল আমিন মন্ডল বাড়ির নং : n0123 বয়স : 35 লিঙ্গ : পুরুষ		
37	MLN2662229	ফটো উপলব্ধ	38	MLN2663805	ফটো উপলব্ধ	39	NCS2281384	ফটো উপলব্ধ
নাম : সেখ রাজেক আলি পিতার নাম: সেখ সৈয়দুল ইসলাম বাড়ির নং : n0056 বয়স : 40 লিঙ্গ : পুরুষ			নাম : সেখ রেজাক আলি পিতার নাম: সেখ সৈয়দুল ইসলাম ইসলাম বাড়ির নং : n0056 বয়স : 39 লিঙ্গ : পুরুষ			নাম : সেখ আহাসান পিতার নাম: সেখ নসিরউদ্দিন বাড়ির নং : N0000 বয়স : 24 লিঙ্গ : পুরুষ		
40	NCS2160992	ফটো উপলব্ধ	41	NCS2281491	ফটো উপলব্ধ	42	NCS0842997	ফটো উপলব্ধ
নাম : সেখ মহম্মদ আক্রম হাবিব পিতার নাম: সেখ হাবিবর রহমান বাড়ির নং : N0181 বয়স : 24 লিঙ্গ : পুরুষ			নাম : সুমা খাতুন স্বামীর নাম: মিরাজুল রহমান সেখ বাড়ির নং : N0012 বয়স : 27 লিঙ্গ : মহিলা			নাম : আসমিনা বেগম স্বামীর নাম: সেখ মেহতাব আলম বাড়ির নং : n0012 বয়স : 39 লিঙ্গ : মহিলা		
43	NCS2268373	ফটো উপলব্ধ	44	NCS2165827	ফটো উপলব্ধ	45	MLN2273159	ফটো উপলব্ধ
নাম : সেখ সাহাআলাম পিতার নাম: সেখ নাজিম মহঃ বাড়ির নং : N0000 বয়স : 24 লিঙ্গ : পুরুষ			নাম : সেখ ইয়াসার আলি পিতার নাম: সেখ ইয়াসিন বাড়ির নং : N0056 বয়স : 24 লিঙ্গ : পুরুষ			নাম : সেখ মেহতাব আলম পিতার নাম: সুজাউদ্দিন সেখ বাড়ির নং : n0012 বয়স : 48 লিঙ্গ : পুরুষ		
46	MLN2662484	ফটো উপলব্ধ	47	MLN2601888	ফটো উপলব্ধ	48	MLN0045146	ফটো উপলব্ধ
নাম : মইদুল ইসলাম সেখ পিতার নাম: সুজাউদ্দিন সেখ বাড়ির নং : n0012 বয়স : 46 লিঙ্গ : পুরুষ			নাম : মনিরুল সেখ পিতার নাম: সুজাউদ্দিন সেখ বাড়ির নং : n0012 বয়স : 44 লিঙ্গ : পুরুষ			নাম : আসরুল বিবি পিতার নাম: আসরাফ আলি মন্ডল বাড়ির নং : দক্ষিণ নিবড়া বয়স : 65 লিঙ্গ : পুরুষ		
49	NCS2256725	ফটো উপলব্ধ	50	MLN3983582	ফটো উপলব্ধ	51	NCS1376888	ফটো উপলব্ধ
নাম : সেখ ইয়াসিন পিতার নাম: সেখ সৈয়দুল ইসলাম বাড়ির নং : n0056 বয়স : 50 লিঙ্গ : পুরুষ			নাম : সেখ জাকির উদ্দিন পিতার নাম: সেখ নিজামউদ্দিন বাড়ির নং : n0030 বয়স : 38 লিঙ্গ : পুরুষ			নাম : নাসিরা বেগম স্বামীর নাম: সেখ গিয়াসউদ্দিন বাড়ির নং : n0030 বয়স : 40 লিঙ্গ : মহিলা		
52	NCS0746537	ফটো উপলব্ধ	53	MLN3624210	ফটো উপলব্ধ	54	WB/24/166/252510	ফটো উপলব্ধ
নাম : মিরাজুল রহমান পিতার নাম: সুজাউদ্দিন বাড়ির নং : n0012 বয়স : 35 লিঙ্গ : পুরুষ			নাম : নাজিমা বেগম স্বামীর নাম: সেখ মেহবুব আলম বাড়ির নং : n0012 বয়স : 44 লিঙ্গ : মহিলা			নাম : আজমিরা সেখ স্বামীর নাম: সাহাদত সেখ বাড়ির নং : n0029 বয়স : 69 লিঙ্গ : মহিলা		
55	WB/24/166/252253	ফটো উপলব্ধ	56	MLN2662112	ফটো উপলব্ধ	57	NCS0842740	ফটো উপলব্ধ
নাম : ফিরোজ সেখ পিতার নাম: সাহাদত সেখ বাড়ির নং : n0029 বয়স : 55 লিঙ্গ : পুরুষ			নাম : সাহানারা বেগম স্বামীর নাম: ফিরোজ উদ্দিন বাড়ির নং : n0029 বয়স : 46 লিঙ্গ : মহিলা			নাম : রুনা বেগম স্বামীর নাম: সেখ নজিমুদ্দিন বাড়ির নং : n0029 বয়স : 45 লিঙ্গ : মহিলা		
58	NCS1376318	ফটো উপলব্ধ	59	NCS1376847	ফটো উপলব্ধ	60	MLN1607746	ফটো উপলব্ধ
নাম : অফসারি বেগম শেখ স্বামীর নাম: শেখ শরিফউদ্দিন বাড়ির নং : n0029 বয়স : 40 লিঙ্গ : মহিলা			নাম : ফুলমনি বেগম স্বামীর নাম: সেখ লতিফউদ্দিন বাড়ির নং : n0029 বয়স : 32 লিঙ্গ : মহিলা			নাম : সেখ জাহির আব্বাস পিতার নাম: সেখ ওদুদ আলি সেখ বাড়ির নং : n0036 বয়স : 49 লিঙ্গ : পুরুষ		

বিধানসভা নির্বাচনক্ষেত্রের নং, নাম : 184-ডোমজুড়
ভাগ নং, নাম : 1-মোল্লাপাড়া, মসজিদপাড়া ও বটতলা

61	MLN3832797	নাম : সেখ তাহির উদ্দিন সেখ পিতার নাম: সেখ অদুত আলি সেখ বাড়ির নং : n0036 বয়স : 37 লিঙ্গ : পুরুষ	ফটো উপলব্ধ	62	MLN2663813	নাম : মনসুরা বেগম স্বামীর নাম: সেখ মনসুর আলম বাড়ির নং : n0036 বয়স : 40 লিঙ্গ : মহিলা	ফটো উপলব্ধ	63	NCS0746511	নাম : সেখ গিয়াসউদ্দিন পিতার নাম: সেখ অদুত আলি বাড়ির নং : n0036 বয়স : 35 লিঙ্গ : পুরুষ	ফটো উপলব্ধ
64	NCS0988139	নাম : নিলুফা বেগম স্বামীর নাম: জাহির আক্বাস বাড়ির নং : n0036 বয়স : 34 লিঙ্গ : মহিলা	ফটো উপলব্ধ	65	NCS1565142	নাম : সাহানাজ বেগম সেখ স্বামীর নাম: গিয়াসউদ্দিন সেখ বাড়ির নং : n0036 বয়স : 31 লিঙ্গ : মহিলা	ফটো উপলব্ধ	66	NCS1565134	নাম : মাস্তুনা বেগম সেখ স্বামীর নাম: সেখ তাহির উদ্দিন সেখ বাড়ির নং : n0036 বয়স : 35 লিঙ্গ : মহিলা	ফটো উপলব্ধ
67	NCS2095321	নাম : সেখ মেহবুব আলম পিতার নাম: সুজাউদ্দিন সেখ বাড়ির নং : n0012 বয়স : 49 লিঙ্গ : পুরুষ	ফটো উপলব্ধ	68	NCS2093847	নাম : সেখ মতিয়ার রহমান পিতার নাম: সেখ কায়েম আলি বাড়ির নং : n0004 বয়স : 58 লিঙ্গ : পুরুষ	ফটো উপলব্ধ	69	MLN1607894	নাম : সেখ খোদেজা বেগম স্বামীর নাম: সেখ করিমউল্লা বাড়ির নং : N0047 বয়স : 48 লিঙ্গ : মহিলা	ফটো উপলব্ধ
70	MLN1607787	নাম : করিমউল্লা সেখ পিতার নাম: অলিউল্লা সেখ বাড়ির নং : N0047 বয়স : 54 লিঙ্গ : পুরুষ	ফটো উপলব্ধ	71	MLN2662450	নাম : রেসমা বেগম সেখ স্বামীর নাম: মইমুর সুলতান সেখ বাড়ির নং : n0012 বয়স : 45 লিঙ্গ : মহিলা	ফটো উপলব্ধ	72	NCS2093391	নাম : সেখ মইমুর সুলতান পিতার নাম: সুজাউদ্দিন সেখ বাড়ির নং : n0012 বয়স : 54 লিঙ্গ : পুরুষ	ফটো উপলব্ধ
73	NCS2093862	নাম : সাইমা বেগম স্বামীর নাম: সেখ মতিয়ার রহমান বাড়ির নং : n0004 বয়স : 51 লিঙ্গ : মহিলা	ফটো উপলব্ধ	74	NCS1899715	নাম : সেখ তালিমউদ্দিন পিতার নাম: সেখ সিরাজউদ্দিন বাড়ির নং : n0031 বয়স : 28 লিঙ্গ : পুরুষ	ফটো উপলব্ধ	75	NCS2093755	নাম : সেখ মনসুর আলম পিতার নাম: অদুতআলি সেখ বাড়ির নং : n0036 বয়স : 48 লিঙ্গ : পুরুষ	ফটো উপলব্ধ
76	NCS1679679	নাম : ফারহিনা ইয়াসমিন সেখ স্বামীর নাম: আজিজুর রহমান সেখ বাড়ির নং : n0067 বয়স : 28 লিঙ্গ : মহিলা	ফটো উপলব্ধ	77	NCS1679737	নাম : আয়েশা খাতুন স্বামীর নাম: মফিজুল রহমান সেখ বাড়ির নং : n0067 বয়স : 28 লিঙ্গ : মহিলা	ফটো উপলব্ধ	78	NCS2093896	নাম : আলমগীর সেখ পিতার নাম: আলি আহাম্মদ সেখ বাড়ির নং : n0067 বয়স : 55 লিঙ্গ : পুরুষ	ফটো উপলব্ধ
79	MLN1607886	নাম : মহিমা বেগম স্বামীর নাম: সেখ গোলাম রহমান বাড়ির নং : n0048 বয়স : 49 লিঙ্গ : মহিলা	ফটো উপলব্ধ	80	NCS1832005	নাম : সেখ খুরশিদ আলম পিতার নাম: সেখ করিমউল্লা বাড়ির নং : n0181 বয়স : 27 লিঙ্গ : পুরুষ	ফটো উপলব্ধ	81	NCS1832013	নাম : সেখ মিব্রাহীম উদ্দিন পিতার নাম: সেখ সফিক উদ্দিন বাড়ির নং : n0182 বয়স : 29 লিঙ্গ : পুরুষ	ফটো উপলব্ধ
82	NCS2049450	নাম : রিজিয়া সুলতানা পিতার নাম: মহম্মদ ইব্রাহীম মোল্লা বাড়ির নং : - বয়স : 26 লিঙ্গ : মহিলা	ফটো উপলব্ধ	83	MLN2662211	নাম : সেখ বাবলু আলি পিতার নাম: সেখ সৈয়দুল ইসলাম ইসলাম বাড়ির নং : এন0056 বয়স : 46 লিঙ্গ : পুরুষ	ফটো উপলব্ধ	84	MLN0486555	নাম : সাহেরা বেগম স্বামীর নাম: সেখ বাবলু আলি বাড়ির নং : n0056 বয়স : 44 লিঙ্গ : মহিলা	ফটো উপলব্ধ
85	NCS1795848	নাম : সেখ সারিনা স্বামীর নাম: আরিফুল সেখ বাড়ির নং : n0044 বয়স : 34 লিঙ্গ : মহিলা	ফটো উপলব্ধ	86	MLN3829231	নাম : সুরাজ মন্ডল পিতার নাম: রুহুল আমিন মন্ডল বাড়ির নং : n0123 বয়স : 39 লিঙ্গ : পুরুষ	ফটো উপলব্ধ	87	NCS0140103	নাম : মহম্মদ মফিদুল ইসলাম পিতার নাম: সেখ রেজাউল উদ্দিন বাড়ির নং : n0044 বয়স : 36 লিঙ্গ : পুরুষ	ফটো উপলব্ধ
88	NCS2093573	নাম : মফিজুল রহমান মোল্লা পিতার নাম: হান্নান মোল্লা বাড়ির নং : n0014 বয়স : 54 লিঙ্গ : পুরুষ	ফটো উপলব্ধ	89	NCS2257996	নাম : দেলওয়ারা বেগম স্বামীর নাম: রুহুল আমিন মন্ডল বাড়ির নং : n0123 বয়স : 61 লিঙ্গ : মহিলা	ফটো উপলব্ধ	90	MLN2661338	নাম : সাফিরুল মণ্ডল পিতার নাম: ইসাহাক মণ্ডল বাড়ির নং : N0000 বয়স : 40 লিঙ্গ : পুরুষ	ফটো উপলব্ধ

91 নাম : সেখ মাবুদ আলি পিতার নাম : সেখ নুরেজ্জামান বাড়ির নং : n0069 বয়স : 59 লিঙ্গ : পুরুষ	NCS2093516 ফটো উপলব্ধ	92 নাম : আজিজুল হক মন্ডল পিতার নাম : ইসাহাক মন্ডল বাড়ির নং : N0000 বয়স : 37 লিঙ্গ : পুরুষ	MLN3832359 ফটো উপলব্ধ	93 নাম : রোজিনা বেগম সেখ স্বামীর নাম : সেখ সাবিরউদ্দিন বাড়ির নং : n0030 বয়স : 31 লিঙ্গ : মহিলা	NCS1376466 ফটো উপলব্ধ
94 নাম : সেখ মহিমা সেখ স্বামীর নাম : সেখ সৈয়েদুল ইসলাম বাড়ির নং : n0056 বয়স : 71 লিঙ্গ : মহিলা	NCS2117786 ফটো উপলব্ধ	95 নাম : সেখ হাবিব পিতার নাম : সেখ আলাউদ্দিন বাড়ির নং : N0020 বয়স : 52 লিঙ্গ : পুরুষ	NCS2093722 ফটো উপলব্ধ	96 নাম : সেখ সাবিরউদ্দিন পিতার নাম : নিজামউদ্দিন সেখ বাড়ির নং : n0030 বয়স : 41 লিঙ্গ : পুরুষ	MLN2945871 ফটো উপলব্ধ
97 নাম : মাসুয়া সেখ স্বামীর নাম : সেখ মামুদ বাড়ির নং : n0069 বয়স : 56 লিঙ্গ : মহিলা	NCS2186955 ফটো উপলব্ধ	98 নাম : সেখ সিরাজউদ্দিন পিতার নাম : নিয়াজ সেখ বাড়ির নং : n0031 বয়স : 66 লিঙ্গ : পুরুষ	MLN1608991 ফটো উপলব্ধ	99 নাম : সেখ নাজিমুদ্দীন পিতার নাম : সাহাদত সেখ বাড়ির নং : n0029 বয়স : 53 লিঙ্গ : পুরুষ	NCS2282531 ফটো উপলব্ধ
100 নাম : তনুজা পারভীন স্বামীর নাম : সামাউল্লা সেখ বাড়ির নং : বয়স : 30 লিঙ্গ : মহিলা	NCS1753995 ফটো উপলব্ধ	101 নাম : সেখ সাবিরউদ্দীন পিতার নাম : সিরাজ সেখ বাড়ির নং : n0072 বয়স : 66 লিঙ্গ : পুরুষ	NCS2252823 ফটো উপলব্ধ	#2 102 নাম : আনোয়ারা বেগম স্বামীর নাম : মোফিজুল রহমান মোল্লা বাড়ির নং : n0014 বয়স : 48 লিঙ্গ : মহিলা	NCS2255685 ফটো উপলব্ধ
103 নাম : রেহানা বেগম সেখ সেখ স্বামীর নাম : সেখ ইয়াসিন বাড়ির নং : n0056 বয়স : 49 লিঙ্গ : মহিলা	MLN1611847 ফটো উপলব্ধ	104 নাম : সেখ সরিফউদ্দিন পিতার নাম : সেখ সাহাদত সেখ বাড়ির নং : n0029 বয়স : 43 লিঙ্গ : পুরুষ	MLN1607704 ফটো উপলব্ধ	105 নাম : রেশমা বেগম স্বামীর নাম : সেখ লতিফ উদ্দিন বাড়ির নং : দক্ষিণ নিবড়া বয়স : 46 লিঙ্গ : মহিলা	MLN1608025 ফটো উপলব্ধ
106 নাম : সেখ রেজাউল উদ্দিন পিতার নাম : অতিয়ার রহমান সেখ বাড়ির নং : n0044 বয়স : 61 লিঙ্গ : পুরুষ	NCS2181451 ফটো উপলব্ধ	107 নাম : মেহেরাজ মন্ডল পিতার নাম : রুহুল আমিন মন্ডল বাড়ির নং : দক্ষিণ নিবড়া বয়স : 38 লিঙ্গ : পুরুষ	MLN3832292 ফটো উপলব্ধ	108 নাম : নাসিরুল মন্ডল পিতার নাম : ইসাহাক মন্ডল বাড়ির নং : n0131 বয়স : 46 লিঙ্গ : পুরুষ	MLN2601045 ফটো উপলব্ধ
109 নাম : নয়নতারা খাতুন পিতার নাম : সেখ মনসুর আলি বাড়ির নং : N0000 বয়স : 28 লিঙ্গ : পুরুষ	NCS1899723 ফটো উপলব্ধ	110 নাম : রুহুল আমিন মন্ডল পিতার নাম : নুর আলি মন্ডল বাড়ির নং : n0123 বয়স : 69 লিঙ্গ : পুরুষ	NCS2095214 ফটো উপলব্ধ	111 নাম : আমিনা বেগম স্বামীর নাম : নাসিরুল মন্ডল বাড়ির নং : n0131 বয়স : 40 লিঙ্গ : মহিলা	MLN3983616 ফটো উপলব্ধ
112 নাম : সেখ রহমত আলি পিতার নাম : নুরজ্জামান সেখ বাড়ির নং : n0069 বয়স : 47 লিঙ্গ : পুরুষ	NCS2197614 ফটো উপলব্ধ	113 নাম : হামিদা সেখ স্বামীর নাম : সেখ রেজাউল উদ্দিন বাড়ির নং : n0044 বয়স : 55 লিঙ্গ : মহিলা	NCS2286334 ফটো উপলব্ধ	114 নাম : রীনা বেগম স্বামীর নাম : মহম্মদ মোফিজুল ইসলাম বাড়ির নং : n0044 বয়স : 40 লিঙ্গ : মহিলা	NCS1376631 ফটো উপলব্ধ
115 নাম : আতাবুদ্দিন সেখ পিতার নাম : সাহাদত সেখ বাড়ির নং : n0029 বয়স : 47 লিঙ্গ : পুরুষ	NCS2282549 ফটো উপলব্ধ	116 নাম : সেখ জাহাঙ্গীর পিতার নাম : সেখ আলি আহম্মদ বাড়ির নং : n0067 বয়স : 67 লিঙ্গ : পুরুষ	NCS2093888 ফটো উপলব্ধ	117 নাম : সেখ সাবির আলি পিতার নাম : সেখ আব্দুল ওহাব বাড়ির নং : n0170 বয়স : 36 লিঙ্গ : পুরুষ	NCS1221175 ফটো উপলব্ধ
118 নাম : নুরজাহান বেগম স্বামীর নাম : সমিরুল মন্ডল বাড়ির নং : N0000 বয়স : 36 লিঙ্গ : মহিলা	NCS0136598 ফটো উপলব্ধ	119 নাম : জিয়ারুল হক মন্ডল পিতার নাম : ইসাহাক মন্ডল বাড়ির নং : n0131 বয়স : 39 লিঙ্গ : পুরুষ	MLN2663748 ফটো উপলব্ধ	120 নাম : হাসিনা বেগম স্বামীর নাম : ইসাহাক মন্ডল বাড়ির নং : n0131 বয়স : 64 লিঙ্গ : মহিলা	NCS2251106 ফটো উপলব্ধ

121 নাম : সামিরুল মণ্ডল পিতার নাম: ইসাহাক মণ্ডল বাড়ির নং : N0000 বয়স : 44 লিঙ্গ : পুরুষ	MLN3983376 ফটো উপলব্ধ	122 নাম : সেখ কুরবান পিতার নাম: সেখ মোতি বাড়ির নং : এন0156 বয়স : 26 লিঙ্গ : পুরুষ	NCS2471837 ফটো উপলব্ধ	123 নাম : রিয়াজুল হোক, মন্ডল পিতার নাম: নুরনবী মন্ডল বাড়ির নং : এন0056 বয়স : 22 লিঙ্গ : পুরুষ	NCS2471951 ফটো উপলব্ধ
124 নাম : রাজিবুল ইসলাম সেখ পিতার নাম: সেখ মহিমুর সুলতান বাড়ির নং : এন0012 বয়স : 21 লিঙ্গ : পুরুষ	NCS2512994 ফটো উপলব্ধ	125 নাম : সেখ রহিমা স্বামীর নাম: সেখ আলাউদ্দিন বাড়ির নং : এন0101 বয়স : 70 লিঙ্গ : মহিলা	NCS2261220 ফটো উপলব্ধ	126 নাম : সেখ কুতুবউদ্দিন পিতার নাম: সেখ নিয়াজ বাড়ির নং : এন0101 বয়স : 63 লিঙ্গ : পুরুষ	NCS2192961 ফটো উপলব্ধ
127 নাম : আদুরা বেগম স্বামীর নাম: লিয়াকত আলি মণ্ডল বাড়ির নং : এন0138 বয়স : 60 লিঙ্গ : মহিলা	NCS2507812 ফটো উপলব্ধ	128 নাম : কবিরন বেগম স্বামীর নাম: সেখ হাবিব বাড়ির নং : n0011 বয়স : 43 লিঙ্গ : মহিলা	MQC3620374 ফটো উপলব্ধ	129 নাম : সেখ আক্রম উদ্দিন পিতার নাম: সেখ আলাউদ্দিন বাড়ির নং : এন0101 বয়স : 39 লিঙ্গ : পুরুষ	MLN3832953 ফটো উপলব্ধ
130 নাম : নজরুল ইসলাম মন্ডল মায়ের নাম: আদুরা বেগম বাড়ির নং : এন0101 বয়স : 40 লিঙ্গ : পুরুষ	MLN2660975 ফটো উপলব্ধ	131 নাম : রকিবুল হোসেন মন্ডল পিতার নাম: লিয়াকত আলি মণ্ডল বাড়ির নং : n0138 বয়স : 41 লিঙ্গ : পুরুষ	MLN2945756 ফটো উপলব্ধ	132 নাম : সেখ আরিফউদ্দিন পিতার নাম: সেখ আলাউদ্দিন বাড়ির নং : N0000 বয়স : 31 লিঙ্গ : পুরুষ	NCS1221092 ফটো উপলব্ধ
133 নাম : সামসন লেশা বেগম স্বামীর নাম: সেখ কুতুবউদ্দিন বাড়ির নং : n0032 বয়স : 48 লিঙ্গ : মহিলা	MLN1609155 ফটো উপলব্ধ	134 নাম : দিলরুবা বেগম স্বামীর নাম: আমিরুল হোসেন মণ্ডল বাড়ির নং : n0138 বয়স : 33 লিঙ্গ : মহিলা	NCS0988162 ফটো উপলব্ধ	135 নাম : সেখ সাইফুদ্দিন পিতার নাম: সেখ আলাউদ্দিন বাড়ির নং : এন0101 বয়স : 37 লিঙ্গ : পুরুষ	MLN3983558 ফটো উপলব্ধ
136 নাম : জাহেদা খাতুন স্বামীর নাম: সেখ আরিফুদ্দিন বাড়ির নং : এন001 বয়স : 29 লিঙ্গ : মহিলা	NCS2629681 ফটো উপলব্ধ	137 নাম : আবদুল রেজাক সেখ পিতার নাম: সেখ মেহেবুব আলম বাড়ির নং : এন0012 বয়স : 23 লিঙ্গ : পুরুষ	NCS2513034 ফটো উপলব্ধ	138 নাম : সবনম পারভিন পিতার নাম: সেখ মোবারকুল ইসলাম বাড়ির নং : এন0031 বয়স : 29 লিঙ্গ : মহিলা	NCS1747617 ফটো উপলব্ধ
139 নাম : রাজিয়া লস্কর পিতার নাম: আসলাম লস্কর বাড়ির নং : এন0031 বয়স : 28 লিঙ্গ : মহিলা	AHY2037356 ফটো উপলব্ধ	140 নাম : মোসাম্মদ রোজিনা খাতুন স্বামীর নাম: স্ক নাজিমুল হাসান বাড়ির নং : এন0042 বয়স : 23 লিঙ্গ : মহিলা	AHY2586675 ফটো উপলব্ধ	141 নাম : সেখ সাহিল আখতার পিতার নাম: সেখ বাবলু আলি বাড়ির নং : এন0056 বয়স : 23 লিঙ্গ : পুরুষ	NCS2471886 ফটো উপলব্ধ
142 নাম : সেখ সাজিদ হুসেন পিতার নাম: সেখ গোলাম নাবী বাড়ির নং : এন0056 বয়স : 27 লিঙ্গ : পুরুষ	NCS2472066 ফটো উপলব্ধ	143 নাম : সেখ গোলাম রহমান পিতার নাম: সেখ আবদুল্লা বাড়ির নং : n0048 বয়স : 61 লিঙ্গ : পুরুষ	NCS2264117 ফটো উপলব্ধ	144 নাম : সেখ ফকির মহম্মদ পিতার নাম: সেখ মোতিয়ার রহমান বাড়ির নং : n0042 বয়স : 63 লিঙ্গ : পুরুষ	NCS2244754 ফটো উপলব্ধ
145 নাম : নাসিমা বেগম স্বামীর নাম: সেখ সারাৱ আলি বাড়ির নং : দক্ষিণ নিবড়া বয়স : 40 লিঙ্গ : মহিলা	MLN2663854 ফটো উপলব্ধ	146 নাম : লতিফউদ্দিন সেখ পিতার নাম: সেখ সাহাদত আলি বাড়ির নং : n0029 বয়স : 50 লিঙ্গ : পুরুষ	NCS2191831 ফটো উপলব্ধ	147 নাম : সাজেদা বেগম স্বামীর নাম: সেখ জাকির উদ্দিন বাড়ির নং : n0030 বয়স : 34 লিঙ্গ : মহিলা	NCS1221266 ফটো উপলব্ধ
148 নাম : সেখ লতিফ উদ্দিন পিতার নাম: সেখ নিজামউদ্দিন বাড়ির নং : n0030 বয়স : 49 লিঙ্গ : পুরুষ	NCS2254845 ফটো উপলব্ধ	149 নাম : সাবাকা বেগম মন্ডল স্বামীর নাম: মনিরুল হোসেন মন্ডল বাড়ির নং : n0138 বয়স : 36 লিঙ্গ : মহিলা	NCS1565126 ফটো উপলব্ধ	150 নাম : সেখ তফিজুল রহমান পিতার নাম: সেখ আলমগীর সেখ বাড়ির নং : উত্তর নিবড়া বয়স : 33 লিঙ্গ : পুরুষ	NCS0988212 ফটো উপলব্ধ

151 নাম : সেখ গিয়াসউদ্দিন পিতার নাম: সেখ নিজামউদ্দিন বাড়ির নং : n0030 বয়স : 41 লিঙ্গ : পুরুষ	MLN2945889 ফটো উপলব্ধ	152 নাম : সেখ ফারিয়াজ পিতার নাম: সেখ মোতিয়ার রহমান বাড়ির নং : n0004 বয়স : 31 লিঙ্গ : পুরুষ	NCS1221167 ফটো উপলব্ধ	153 নাম : আরিফুল সেখ পিতার নাম: সেখ রেজাউল উদ্দিন বাড়ির নং : মাঝের পাড়া বয়স : 29 লিঙ্গ : পুরুষ	NCS1376607 ফটো উপলব্ধ
154 নাম : সেখ হামিদুল ইসলাম পিতার নাম: সেখ রেজাউল উদ্দিন বাড়ির নং : n0044 বয়স : 39 লিঙ্গ : পুরুষ	MLN2663920 ফটো উপলব্ধ	155 নাম : সুরাইয়া খাতুন পিতার নাম: সেখ ফকির মহম্মাদ বাড়ির নং : n0042 বয়স : 36 লিঙ্গ : মহিলা	NCS1376441 ফটো উপলব্ধ	156 নাম : সেখ নাজিমুল হাসান পিতার নাম: সেখ ফকির মহম্মাদ বাড়ির নং : n0042 বয়স : 42 লিঙ্গ : পুরুষ	MLN2662443 ফটো উপলব্ধ
157 নাম : সেখ ফারুক মহম্মাদ পিতার নাম: সেখ মাবুদ আলি বাড়ির নং : n0069 বয়স : 31 লিঙ্গ : পুরুষ	NCS1221332 ফটো উপলব্ধ	158 নাম : সেখ সাকলাইন মোস্তাক পিতার নাম: সেখ রেজাউল উদ্দিন বাড়ির নং : N0044 বয়স : 26 লিঙ্গ : পুরুষ	NCS1984137 ফটো উপলব্ধ	159 নাম : রাবেয়া খাতুন স্বামীর নাম: সেখ আলমগীর বাড়ির নং : n0034 বয়স : 56 লিঙ্গ : মহিলা	NCS2070332 ফটো উপলব্ধ
160 নাম : কাশমিরা খাতুন পিতার নাম: সেখ কুতুবুদ্দিন বাড়ির নং : এন0034 বয়স : 30 লিঙ্গ : মহিলা	NCS1391549 ফটো উপলব্ধ	161 নাম : সেখ আলমগীর পিতার নাম: সেখ দাউদ হাজি বাড়ির নং : n0034 বয়স : 63 লিঙ্গ : পুরুষ	NCS2070324 ফটো উপলব্ধ	162 নাম : মহম্মাদ আজাহার সেখ পিতার নাম: আলমগীর সেখ বাড়ির নং : n0034 বয়স : 41 লিঙ্গ : পুরুষ	MLN3445889 ফটো উপলব্ধ
163 নাম : ফিরয়াজ আলি পিতার নাম: মোকসুদ আলি মন্ডল বাড়ির নং : N0000 বয়স : 26 লিঙ্গ : পুরুষ	NCS2281517 ফটো উপলব্ধ	164 নাম : সেখ রোহিত আলি পিতার নাম: সেখ রফিক আলি বাড়ির নং : N0000 বয়স : 24 লিঙ্গ : পুরুষ	NCS2188019 ফটো উপলব্ধ	165 নাম : সেখ আরবাজ আলি পিতার নাম: সেখ আকবর আলি বাড়ির নং : এন000 বয়স : 22 লিঙ্গ : পুরুষ	NCS2435303 ফটো উপলব্ধ
166 নাম : সেখ মনসুর আলি পিতার নাম: মোতিয়ার রহমান সেখ বাড়ির নং : n0043 বয়স : 54 লিঙ্গ : পুরুষ	MLN1611441 ফটো উপলব্ধ	167 নাম : জাহানারা বেগম স্বামীর নাম: মনসুর আলি সেখ বাড়ির নং : n0043 বয়স : 49 লিঙ্গ : মহিলা	NCS2193779 ফটো উপলব্ধ	168 নাম : মহঃ সৈয়দ আলি মল্লিক পিতার নাম: হাকিম মল্লিক বাড়ির নং : n0121 বয়স : 31 লিঙ্গ : পুরুষ	NCS1376359 ফটো উপলব্ধ
169 নাম : মর্জিনা বেগম স্বামীর নাম: হাকিম মল্লিক বাড়ির নং : n0121 বয়স : 57 লিঙ্গ : মহিলা	NCS2254126 ফটো উপলব্ধ	170 নাম : হাকিম মল্লিক পিতার নাম: আনোয়ার আলি মল্লিক বাড়ির নং : n0121 বয়স : 69 লিঙ্গ : পুরুষ	NCS2254191 ফটো উপলব্ধ	171 নাম : সেখ সফিজুল পিতার নাম: সেখ আব্দুল ওহাব বাড়ির নং : n0121 বয়স : 39 লিঙ্গ : পুরুষ	MLN3793684 ফটো উপলব্ধ
172 নাম : সাদ্দাম হোসেন সেখ পিতার নাম: আব্দুল অহাব সেখ বাড়ির নং : দক্ষিণ নিবড়া বয়স : 33 লিঙ্গ : পুরুষ	NCS0842690 ফটো উপলব্ধ	173 নাম : আয়ুব আলি মল্লিক পিতার নাম: আহাদ আলী মল্লিক বাড়ির নং : n0121 বয়স : 66 লিঙ্গ : পুরুষ	NCS2186690 ফটো উপলব্ধ	174 নাম : নূর বানু বেগম স্বামীর নাম: হুমায়ুন মল্লিক বাড়ির নং : এন0121 বয়স : 33 লিঙ্গ : মহিলা	NCS2472074 ফটো উপলব্ধ
175 নাম : করিম আলি মল্লিক পিতার নাম: মহম্মাদ মল্লিক বাড়ির নং : নিবড়া বয়স : 40 লিঙ্গ : পুরুষ	MLN3832409 ফটো উপলব্ধ	176 নাম : আমিনা বেগম স্বামীর নাম: সুরাজ মল্লিক বাড়ির নং : n0121 বয়স : 30 লিঙ্গ : মহিলা	NCS1679885 ফটো উপলব্ধ	177 নাম : তাহিনা মল্লিক স্বামীর নাম: রাজু মল্লিক বাড়ির নং : n0121 বয়স : 28 লিঙ্গ : মহিলা	NCS1679901 ফটো উপলব্ধ
178 নাম : রাকিব মল্লিক পিতার নাম: জালাল মল্লিক বাড়ির নং : n0121 বয়স : 28 লিঙ্গ : পুরুষ	NCS1679794 ফটো উপলব্ধ	179 নাম : আলমা বেগম স্বামীর নাম: নবাব আলি মল্লিক বাড়ির নং : n0121 বয়স : 37 লিঙ্গ : মহিলা	NCS1679844 ফটো উপলব্ধ	180 নাম : নারগিস বেগম স্বামীর নাম: রহিম আলি মল্লিক বাড়ির নং : n0121 বয়স : 42 লিঙ্গ : মহিলা	NCS1679851 ফটো উপলব্ধ

বিধানসভা নির্বাচনক্ষেত্রের নং, নাম : 184-ডোমজুড়
ভাগ নং, নাম : 1-মোল্লাপাড়া, মসজিদপাড়া ও বটতলা

181 নাম : মঞ্জুর আলি মল্লিক পিতার নাম: মুসা আলি মল্লিক বাড়ির নং : n0121 বয়স : 29 লিঙ্গ : পুরুষ	NCS1679703 ফটো উপলব্ধ	182 নাম : মহ মুস্তাক আলি মল্লিক পিতার নাম: মুশো আলি মল্লিক বাড়ির নং : n0121 বয়স : 27 লিঙ্গ : পুরুষ	NCS1953629 ফটো উপলব্ধ	183 নাম : সেখ সাহরুফ হোসেন পিতার নাম: সেখ আব্দুল ওহাব বাড়ির নং : n0121 বয়স : 30 লিঙ্গ : পুরুষ	NCS1679836 ফটো উপলব্ধ
#2 184 নাম : মোহাম্মদ আলি মল্লিক পিতার নাম: আনোয়ার আলি মল্লিক বাড়ির নং : সাউথ নিবড়া বয়স : 76 লিঙ্গ : পুরুষ	NCS2093797 ফটো উপলব্ধ	185 নাম : ইউসুফ মল্লিক পিতার নাম: আনোয়ার মল্লিক বাড়ির নং : n0121 বয়স : 60 লিঙ্গ : পুরুষ	NCS2680494 ফটো উপলব্ধ	186 নাম : সাহিদা বেগম মল্লিক স্বামীর নাম: ইউসুফ মল্লিক বাড়ির নং : n0121 বয়স : 61 লিঙ্গ : মহিলা	WB/24/166/252527 ফটো উপলব্ধ
187 নাম : আমান মল্লিক পিতার নাম: ইউসুফ মল্লিক বাড়ির নং : n0121 বয়স : 34 লিঙ্গ : পুরুষ	NCS0842237 ফটো উপলব্ধ	188 নাম : জালাল মল্লিক পিতার নাম: আনোয়ার মল্লিক বাড়ির নং : n0121 বয়স : 67 লিঙ্গ : পুরুষ	MLN2601094 ফটো উপলব্ধ	189 নাম : রানি বেগম স্বামীর নাম: মোহাম্মদ জালাল মল্লিক বাড়ির নং : n0121 বয়স : 55 লিঙ্গ : মহিলা	MLN2601102 ফটো উপলব্ধ
190 নাম : ইশা মল্লিক পিতার নাম: আনোয়ার মল্লিক বাড়ির নং : n0121 বয়স : 52 লিঙ্গ : পুরুষ	NCS2084317 ফটো উপলব্ধ	191 নাম : নুরুল হাসান পিতার নাম: মসিয়ার আলম বাড়ির নং : n0121 বয়স : 32 লিঙ্গ : পুরুষ	NCS1221183 ফটো উপলব্ধ	192 নাম : রাজু মল্লিক পিতার নাম: ইউসুফ মল্লিক বাড়ির নং : n0121 বয়স : 32 লিঙ্গ : পুরুষ	NCS1221076 ফটো উপলব্ধ
193 নাম : আলি মুদ্দিন মল্লিক পিতার নাম: জালাল উদ্দিন মল্লিক বাড়ির নং : n0121 বয়স : 32 লিঙ্গ : পুরুষ	NCS1221159 ফটো উপলব্ধ	194 নাম : মমিনা বেগম সেখ স্বামীর নাম: সফিজুল সেখ বাড়ির নং : n0121 বয়স : 37 লিঙ্গ : মহিলা	NCS0842211 ফটো উপলব্ধ	195 নাম : ছমায়ুন মল্লিক পিতার নাম: ইউসুফ মল্লিক বাড়ির নং : n0121 বয়স : 38 লিঙ্গ : পুরুষ	NCS0843086 ফটো উপলব্ধ
196 নাম : সুরাজ মল্লিক পিতার নাম: মসির আলি মল্লিক বাড়ির নং : n0121 বয়স : 38 লিঙ্গ : পুরুষ	MLN3832383 ফটো উপলব্ধ	197 নাম : সাহাবুদ্দিন মল্লিক পিতার নাম: মহম্মদ আলি মল্লিক বাড়ির নং : n0121 বয়স : 38 লিঙ্গ : পুরুষ	MLN3832375 ফটো উপলব্ধ	198 নাম : ইনতাজ আলি মণ্ডল পিতার নাম: মেহেবুব আলি মণ্ডল বাড়ির নং : n0121 বয়স : 42 লিঙ্গ : পুরুষ	MLN2661551 ফটো উপলব্ধ
199 নাম : মহিমা বেগম স্বামীর নাম: ইশা মল্লিক বাড়ির নং : n0121 বয়স : 45 লিঙ্গ : মহিলা	NCS0842229 ফটো উপলব্ধ	200 নাম : রহিম আলি মল্লিক পিতার নাম: মহম্মদ আলি মল্লিক বাড়ির নং : n0121 বয়স : 42 লিঙ্গ : পুরুষ	NCS0137612 ফটো উপলব্ধ	201 নাম : নবাব আলি মল্লিক পিতার নাম: মহম্মদ আলি মল্লিক বাড়ির নং : n0121 বয়স : 47 লিঙ্গ : পুরুষ	MLN3793668 ফটো উপলব্ধ
202 নাম : মমতাজ মল্লিক স্বামীর নাম: মুসা মল্লিক বাড়ির নং : n0121 বয়স : 53 লিঙ্গ : মহিলা	WB/24/166/252534 ফটো উপলব্ধ	203 নাম : আব্দুর মল্লিক স্বামীর নাম: মনির মল্লিক বাড়ির নং : n0121 বয়স : 59 লিঙ্গ : মহিলা	WB/24/166/252532 ফটো উপলব্ধ	204 নাম : মুশা আলি মল্লিক পিতার নাম: আনোয়ার আলি মল্লিক বাড়ির নং : n0121 বয়স : 61 লিঙ্গ : পুরুষ	WB/24/166/252525 ফটো উপলব্ধ
205 নাম : তোমিনা বেগম স্বামীর নাম: আয়ুব আলি মল্লিক বাড়ির নং : n0121 বয়স : 47 লিঙ্গ : মহিলা	NCS1376094 ফটো উপলব্ধ	206 নাম : সেখ ইনজামুল পিতার নাম: সেখ নূর মহম্মদ বাড়ির নং : n0010 বয়স : 27 লিঙ্গ : পুরুষ	NCS1972439 ফটো উপলব্ধ	207 নাম : সেখ ইনজামুল পিতার নাম: সেখ নইম আলি বাড়ির নং : 054 বয়স : 22 লিঙ্গ : পুরুষ	NCS2435261 ফটো উপলব্ধ
208 নাম : সামিনা ইয়াসমিন স্বামীর নাম: আমান মল্লিক বাড়ির নং : 121 বয়স : 34 লিঙ্গ : মহিলা	NCS2435394 ফটো উপলব্ধ	209 নাম : সাহিদা ইয়াসমিন পিতার নাম: আসপিয়া মন্ডল বাড়ির নং : N0000 বয়স : 27 লিঙ্গ : মহিলা	NCS2271773 ফটো উপলব্ধ	210 নাম : মারিয়া ইয়াসমিন পিতার নাম: বাহার উদ্দিন মন্ডল বাড়ির নং : N0000 বয়স : 26 লিঙ্গ : মহিলা	NCS2268712 ফটো উপলব্ধ

বিধানসভা নির্বাচনকেন্দ্রের নং, নাম : 184-ডোমজুড়
ভাগ নং, নাম : 1-মোল্লাপাড়া, মসজিদপাড়া ও বটতলা

211 নাম : সাহিনা ইয়াসমিন বেগম স্বামীর নাম : শেখ আব্দুল আলি বাড়ির নং : N0000 বয়স : 40 লিঙ্গ : মহিলা	NCS2285906 ফটো উপলব্ধ	212 নাম : সমিনা ইয়াসমিন মোল্লা স্বামীর নাম : মেসবাবুদ্দিন মোল্লা বাড়ির নং : N0000 বয়স : 30 লিঙ্গ : মহিলা	NCS2284321 ফটো উপলব্ধ	213 নাম : সেখ আনারুল ইসলাম পিতার নাম : সেখ বুলবুল বাড়ির নং : N0000 বয়স : 27 লিঙ্গ : পুরুষ	NCS2282796 ফটো উপলব্ধ
214 নাম : সেখ রিয়াজুল ইসলাম পিতার নাম : সেখ আলমগীর বাড়ির নং : এন1040 বয়স : 25 লিঙ্গ : পুরুষ	NCS2125334 ফটো উপলব্ধ	215 নাম : সেখ কাশীরা সেখ স্বামীর নাম : সেখ মনিরুল ইসলাম বাড়ির নং : n0154 বয়স : 40 লিঙ্গ : মহিলা	MLN3832649 ফটো উপলব্ধ	216 নাম : সেখ মহিন উদ্দিন পিতার নাম : সেখ মোতিয়ার রহমান বাড়ির নং : n0045 বয়স : 60 লিঙ্গ : পুরুষ	MLN2601839 ফটো উপলব্ধ
217 নাম : সেখ সেকেন্দার পিতার নাম : সেখ মহিন উদ্দিন বাড়ির নং : n0045 বয়স : 35 লিঙ্গ : পুরুষ	NCS1105261 ফটো উপলব্ধ	218 নাম : সেখ নাদিম উদ্দিন পিতার নাম : সেখ কবির উদ্দিন বাড়ির নং : n0040 বয়স : 26 লিঙ্গ : পুরুষ	NCS1953645 ফটো উপলব্ধ	219 নাম : ফৌজিয়া খাতুন স্বামীর নাম : সেখ সেকেন্দার বাড়ির নং : এন0045 বয়স : 37 লিঙ্গ : মহিলা	NCS0372771 ফটো উপলব্ধ
220 নাম : সেখ সাহাজাহান পিতার নাম : সেখ মহিন উদ্দিন বাড়ির নং : n0045 বয়স : 33 লিঙ্গ : পুরুষ	NCS1105279 ফটো উপলব্ধ	221 নাম : নাসিমা কাজি স্বামীর নাম : সেখ সারাহোতা বাড়ির নং : N0000 বয়স : 26 লিঙ্গ : মহিলা	NCS2271831 ফটো উপলব্ধ	222 নাম : নুরআলম কাজী স্বামীর নাম : সাইফুল সেখ বাড়ির নং : n0196 বয়স : 36 লিঙ্গ : মহিলা	NCS1832161 ফটো উপলব্ধ
223 নাম : সেখ নজরুল ইসলাম পিতার নাম : সেখ খাইরুল বাড়ির নং : এন0055 বয়স : 40 লিঙ্গ : পুরুষ	MLN2663904 ফটো উপলব্ধ	224 নাম : সেখ মিরাজুল ইসলাম পিতার নাম : সেখ খাইরুল বাড়ির নং : এন0055 বয়স : 41 লিঙ্গ : পুরুষ	NCS0139105 ফটো উপলব্ধ	225 নাম : সেখ খাইরুল পিতার নাম : বদররহিম সেখ বাড়ির নং : n0055 বয়স : 66 লিঙ্গ : পুরুষ	MLN3624053 ফটো উপলব্ধ
226 নাম : মেহেরাংগেজ সেখ স্বামীর নাম : সেখ খাইরুল বাড়ির নং : n0055 বয়স : 63 লিঙ্গ : মহিলা	NCS2093607 ফটো উপলব্ধ	227 নাম : সায়রাবানু বেগম স্বামীর নাম : সেখ নজরুল ইসলাম বাড়ির নং : n0055 বয়স : 36 লিঙ্গ : মহিলা	NCS1221043 ফটো উপলব্ধ	228 নাম : সেখ মইদুল পিতার নাম : সেখ খাইরুল বাড়ির নং : n0055 বয়স : 41 লিঙ্গ : পুরুষ	NCS1105170 ফটো উপলব্ধ
229 নাম : সোনালি মন্ডল স্বামীর নাম : জুলকার নইম মন্ডল বাড়ির নং : n0025 বয়স : 37 লিঙ্গ : মহিলা	NCS0842930 ফটো উপলব্ধ	230 নাম : সাবিলা খাতুন স্বামীর নাম : মিরজা গালিব মণ্ডল বাড়ির নং : n0025 বয়স : 44 লিঙ্গ : মহিলা	NCS0136531 ফটো উপলব্ধ	231 নাম : মারিয়া খাতুন পিতার নাম : মিকাইল মোল্লা বাড়ির নং : N0000 বয়স : 27 লিঙ্গ : মহিলা	NCS2282853 ফটো উপলব্ধ
232 নাম : মিনা খাতুন পিতার নাম : সেখ হানিফ বাড়ির নং : N0000 বয়স : 25 লিঙ্গ : মহিলা	NCS2286003 ফটো উপলব্ধ	233 নাম : পাকিজা খাতুন স্বামীর নাম : ইস্তেকাব উদ্দিন মন্ডল বাড়ির নং : N0000 বয়স : 37 লিঙ্গ : মহিলা	NCS2282473 ফটো উপলব্ধ	234 নাম : জুলেখা খাতুন মায়ের নাম : সকিনা বেগম খাতুন বাড়ির নং : N0000 বয়স : 28 লিঙ্গ : মহিলা	NCS2269603 ফটো উপলব্ধ
235 নাম : আসমোতারা খাতুন পিতার নাম : মোফিজুল রহমান মোল্লা বাড়ির নং : N0000 বয়স : 24 লিঙ্গ : মহিলা	NCS2274371 ফটো উপলব্ধ	236 নাম : নাসিরা খাতুন পিতার নাম : ইউনুশ আলি মন্ডল বাড়ির নং : N0000 বয়স : 26 লিঙ্গ : মহিলা	NCS2281350 ফটো উপলব্ধ	237 নাম : রেবেকা খাতুন পিতার নাম : রফিক আলি মন্ডল বাড়ির নং : N0000 বয়স : 28 লিঙ্গ : মহিলা	NCS2272698 ফটো উপলব্ধ
238 নাম : এণ্ডেসাম খাতুন স্বামীর নাম : সেখ নসিমুল রহমান বাড়ির নং : N0000 বয়স : 25 লিঙ্গ : মহিলা	NCS2271542 ফটো উপলব্ধ	239 নাম : ওলিয়া খাতুন পিতার নাম : ওসমান মন্ডল বাড়ির নং : N0000 বয়স : 24 লিঙ্গ : মহিলা	NCS2273365 ফটো উপলব্ধ	240 নাম : সুন্দরী খাতুন স্বামীর নাম : আমির মন্ডল বাড়ির নং : N0000 বয়স : 24 লিঙ্গ : মহিলা	NCS2272730 ফটো উপলব্ধ

241 নাম : আরিফা খাতুন মায়ের নাম: জাহির আব্বাস মন্ডল বাড়ির নং : N0000 বয়স : 25 লিঙ্গ : মহিলা	NCS2281426 ফটো উপলব্ধ	242 নাম : আমিনা খাতুন স্বামীর নাম: সাদ্দাম আলি মন্ডল বাড়ির নং : N0000 বয়স : 30 লিঙ্গ : মহিলা	NCS2279990 ফটো উপলব্ধ	243 নাম : মোমিনা খাতুন পিতার নাম: জুলাফিকার মন্ডল বাড়ির নং : N0000 বয়স : 25 লিঙ্গ : মহিলা	NCS2173243 ফটো উপলব্ধ
244 নাম : সেখ খুসনাহর খাতুন পিতার নাম: সেখ করিমউল্লা বাড়ির নং : N0000 বয়স : 24 লিঙ্গ : মহিলা	NCS2270049 ফটো উপলব্ধ	245 নাম : সুহানা খাতুন পিতার নাম: সাহজামাল মল্লিক বাড়ির নং : 00নং বয়স : 23 লিঙ্গ : মহিলা	NCS2376812 ফটো উপলব্ধ	246 নাম : সামিনা খাতুন স্বামীর নাম: গিয়াসউদ্দিন শা বাড়ির নং : N0000 বয়স : 32 লিঙ্গ : মহিলা	NCS2269827 ফটো উপলব্ধ
247 নাম : মিরজা গালিব মন্ডল পিতার নাম: ইলিয়াস মন্ডল বাড়ির নং : n0025 বয়স : 47 লিঙ্গ : পুরুষ	NCS2257699 ফটো উপলব্ধ	248 নাম : জুলকার নাইম মন্ডল পিতার নাম: মন্ডল ইলিয়াস আলি বাড়ির নং : এন0020 বয়স : 39 লিঙ্গ : পুরুষ	MLN3832318 ফটো উপলব্ধ	249 নাম : রহিমা খাতুন স্বামীর নাম: সেখ আক্রম উদ্দিন বাড়ির নং : এন0101 বয়স : 41 লিঙ্গ : মহিলা	NCS2279594 ফটো উপলব্ধ
250 নাম : আমিনা খাতুন স্বামীর নাম: মন্ডল ইলিয়াস আলি বাড়ির নং : এন0025 বয়স : 70 লিঙ্গ : মহিলা	NCS2507820 ফটো উপলব্ধ	251 নাম : সারিকা খাতুন স্বামীর নাম: সেখ মইদুল বাড়ির নং : N0000 বয়স : 25 লিঙ্গ : মহিলা	NCS2274801 ফটো উপলব্ধ	252 নাম : আসমান তারা খাতুন পিতার নাম: সেখ মনসুর আলি বাড়ির নং : 043 বয়স : 23 লিঙ্গ : মহিলা	NCS2435220 ফটো উপলব্ধ
253 নাম : হাজেরা খাতুন স্বামীর নাম: গোলাম মোরতেজা মন্ডল বাড়ির নং : 109 বয়স : 24 লিঙ্গ : মহিলা	NCS2435204 ফটো উপলব্ধ	254 নাম : এসমোতারা খাতুন পিতার নাম: আজিজুল সরদার বাড়ির নং : n0189 বয়স : 29 লিঙ্গ : মহিলা	NCS1832096 ফটো উপলব্ধ	255 নাম : খুসবু খাতুন পিতার নাম: আমেদ মল্লিক বাড়ির নং : n0212 বয়স : 29 লিঙ্গ : মহিলা	NCS1832328 ফটো উপলব্ধ
256 নাম : বিলকিসা খাতুন পিতার নাম: হাফিজুল রহমান বাড়ির নং : N0000 বয়স : 25 লিঙ্গ : মহিলা	NCS2268647 ফটো উপলব্ধ	257 নাম : সাইনা খাতুন পিতার নাম: সাইফুদ্দিন মন্ডল বাড়ির নং : N0000 বয়স : 27 লিঙ্গ : মহিলা	NCS2284719 ফটো উপলব্ধ	258 নাম : ফারজানা খাতুন পিতার নাম: সেখ মোতিয়ার রহমান বাড়ির নং : n0004 বয়স : 30 লিঙ্গ : মহিলা	NCS1953660 ফটো উপলব্ধ
259 নাম : বাইজিদ আলি মন্ডল পিতার নাম: ইলিয়াস আলি মন্ডল বাড়ির নং : দক্ষিণ নিবড় বয়স : 37 লিঙ্গ : পুরুষ	MLN3832326 ফটো উপলব্ধ	260 নাম : হাজেরা খাতুন মন্ডল পিতার নাম: সাবির উদ্দিন মন্ডল বাড়ির নং : N0000 বয়স : 26 লিঙ্গ : মহিলা	NCS2274637 ফটো উপলব্ধ	261 নাম : সবনম সালেহা খাতুন মন্ডল পিতার নাম: মহাঃ আলি সাবির মন্ডল বাড়ির নং : N0000 বয়স : 24 লিঙ্গ : মহিলা	NCS2274660 ফটো উপলব্ধ
262 নাম : একরামুল গাজী পিতার নাম: মোবারক গাজী বাড়ির নং : n0005 বয়স : 29 লিঙ্গ : পুরুষ	NCS1565050 ফটো উপলব্ধ	263 নাম : হাফিজুল গাজী পিতার নাম: মহসীন আলি গাজী বাড়ির নং : n0005 বয়স : 38 লিঙ্গ : পুরুষ	MLN3445731 ফটো উপলব্ধ	264 নাম : গুলসাহানা বেগম স্বামীর নাম: হাফিজুল গাজী বাড়ির নং : n0005 বয়স : 39 লিঙ্গ : মহিলা	NCS0135525 ফটো উপলব্ধ
265 নাম : মোবারক গাজী পিতার নাম: মহসীন আলি গাজী বাড়ির নং : n0005 বয়স : 57 লিঙ্গ : পুরুষ	NCS2264034 ফটো উপলব্ধ	266 নাম : আরিফুল ইসলাম মোল্লা পিতার নাম: নূর আলম মোল্লা বাড়ির নং : এন005 বয়স : 22 লিঙ্গ : পুরুষ	NCS2471456 ফটো উপলব্ধ	267 নাম : সোহেল আলি মল্লিক পিতার নাম: হাকিম আলি মল্লিক বাড়ির নং : এন005 বয়স : 23 লিঙ্গ : পুরুষ	NCS2471407 ফটো উপলব্ধ
#2 268 নাম : রেনুয়ারা খাতুন স্বামীর নাম: সেখ এনামুল হক বাড়ির নং : এন005 বয়স : 42 লিঙ্গ : মহিলা	NCS2471373 ফটো উপলব্ধ	269 নাম : মৌসুমী গাজী পিতার নাম: মোফিজুল গাজী বাড়ির নং : এন005 বয়স : 25 লিঙ্গ : মহিলা	NCS2471340 ফটো উপলব্ধ	270 নাম : সাকিনা বেগম স্বামীর নাম: মোবারক গাজী বাড়ির নং : এন005 বয়স : 38 লিঙ্গ : মহিলা	NCS0135509 ফটো উপলব্ধ

বিধানসভা নির্বাচনক্ষেত্রের নং, নাম : 184-ডোমজুড়
ভাগ নং, নাম : 1-মোল্লাপাড়া, মসজিদপাড়া ও বটতলা

271 নাম : মীরাজুল হক পিতার নাম : মোফিজুল গাজী বাড়ির নং : এন0137 বয়স : পুরুষ	NCS2628824 ফটো উপলব্ধ	272 নাম : সেখ তজউদ্দিন পিতার নাম : সেখ সাহের আলি বাড়ির নং : 00নং বয়স : 25 লিঙ্গ : পুরুষ	NCS2377893 ফটো উপলব্ধ	273 নাম : সেখ নাসিবা স্বামীর নাম : মোস্তাক সেখ বাড়ির নং : এন0000 বয়স : 25 লিঙ্গ : মহিলা	NCS2471381 ফটো উপলব্ধ
274 নাম : সেখ নাসিরউদ্দিন পিতার নাম : সেখ নিয়াজ আলি বাড়ির নং : n0033 বয়স : 59 লিঙ্গ : পুরুষ	NCS2256451 ফটো উপলব্ধ	275 নাম : আসেমা বেগম স্বামীর নাম : নাসিরউদ্দিন সেখ বাড়ির নং : n0033 বয়স : 48 লিঙ্গ : মহিলা	MLN1608876 ফটো উপলব্ধ	276 নাম : হালিমা পরভিন স্বামীর নাম : মোফিজুল আলি মন্ডল বাড়ির নং : N0000 বয়স : 25 লিঙ্গ : মহিলা	NCS2268571 ফটো উপলব্ধ
277 নাম : সোহানা পারভীন পিতার নাম : আমেদ আলি মল্লিক বাড়ির নং : 120 বয়স : 22 লিঙ্গ : মহিলা	NCS2435378 ফটো উপলব্ধ	278 নাম : নাসিমা বেগম স্বামীর নাম : উলফাত আলি মন্ডল বাড়ির নং : 00 বয়স : 45 লিঙ্গ : মহিলা	MLN2661114 ফটো উপলব্ধ	279 নাম : উলফাত আলি মন্ডল পিতার নাম : নিজামউদ্দিন মন্ডল বাড়ির নং : n0096 বয়স : 54 লিঙ্গ : পুরুষ	NCS2254712 ফটো উপলব্ধ
280 নাম : নিয়ামত আলী মন্ডল পিতার নাম : নিজামউদ্দিন মন্ডল বাড়ির নং : n0096 বয়স : 52 লিঙ্গ : পুরুষ	NCS2264414 ফটো উপলব্ধ	281 নাম : সেখ নুর হাসান পিতার নাম : ফিরোজ সেখ বাড়ির নং : n0096 বয়স : 30 লিঙ্গ : পুরুষ	NCS1679711 ফটো উপলব্ধ	282 নাম : রিজিয়া বেগম স্বামীর নাম : নিয়ামত আলি মন্ডল বাড়ির নং : N0096 বয়স : 45 লিঙ্গ : মহিলা	NCS2267821 ফটো উপলব্ধ
283 নাম : সামিম মন্ডল পিতার নাম : নিজামুদ্দিন মন্ডল বাড়ির নং : n0096 বয়স : 41 লিঙ্গ : পুরুষ	MLN3829207 ফটো উপলব্ধ	284 নাম : নুর ইসলাম সেখ পিতার নাম : সেখ ফিরোজ বাড়ির নং : n0096 বয়স : 33 লিঙ্গ : পুরুষ	NCS1565035 ফটো উপলব্ধ	285 নাম : সেখ ফিরোজ পিতার নাম : আহমদ সেখ বাড়ির নং : n0096 বয়স : 61 লিঙ্গ : পুরুষ	ZPT0583989 ফটো উপলব্ধ
286 নাম : বাবুর আলি মন্ডল পিতার নাম : সওগাত আলি মন্ডল বাড়ির নং : n0108 বয়স : 43 লিঙ্গ : পুরুষ	NCS1376649 ফটো উপলব্ধ	287 নাম : মাসুম আলী মন্ডল পিতার নাম : সওগাত আলী মন্ডল বাড়ির নং : n0108 বয়স : 46 লিঙ্গ : পুরুষ	MLN3445921 ফটো উপলব্ধ	288 নাম : শব্বী মন্ডল স্বামীর নাম : আরসেদ আলি মন্ডল বাড়ির নং : n0108 বয়স : 56 লিঙ্গ : মহিলা	WB/24/166/252301 ফটো উপলব্ধ
289 নাম : তমিনা মন্ডল পিতার নাম : সওগাত আলি মন্ডল বাড়ির নং : n0108 বয়স : 51 লিঙ্গ : মহিলা	NCS2095404 ফটো উপলব্ধ	290 নাম : শাহনেওয়াজ মন্ডল পিতার নাম : সওগাত মন্ডল বাড়ির নং : n0108 বয়স : 33 লিঙ্গ : পুরুষ	WB/24/166/252608 ফটো উপলব্ধ	291 নাম : এরসাদ মন্ডল পিতার নাম : সওগাত মন্ডল বাড়ির নং : n0108 বয়স : 66 লিঙ্গ : পুরুষ	WB/24/166/252605 ফটো উপলব্ধ
292 নাম : রেবননেসা বিবি স্বামীর নাম : বাবুর আলি মন্ডল বাড়ির নং : n0108 বয়স : 39 লিঙ্গ : মহিলা	NCS1376805 ফটো উপলব্ধ	293 নাম : সাদ্দাম আলি মন্ডল পিতার নাম : আরসেদ আলি বাড়ির নং : n0108 বয়স : 33 লিঙ্গ : পুরুষ	NCS1221225 ফটো উপলব্ধ	294 নাম : আনোয়ারা বিবি স্বামীর নাম : সওগাত মন্ডল বাড়ির নং : n0108 বয়স : 76 লিঙ্গ : মহিলা	NCS2095396 ফটো উপলব্ধ
295 নাম : মামুদা বেগম মোলা স্বামীর নাম : মোলা অক্ষয় আলি বাড়ির নং : n0108 বয়স : 56 লিঙ্গ : মহিলা	NCS2406965 ফটো উপলব্ধ	296 নাম : লকি খাতুন পিতার নাম : দোন্টগীর মন্ডল বাড়ির নং : এন0062 বয়স : 22 লিঙ্গ : মহিলা	NCS2472017 ফটো উপলব্ধ	297 নাম : রূপসানা বেগম স্বামীর নাম : সেখ ইয়াজুল রহমান বাড়ির নং : 73 বয়স : 44 লিঙ্গ : মহিলা	NCS2435410 ফটো উপলব্ধ
298 নাম : স্ক জমির পিতার নাম : স্ক জিয়াউল হক বাড়ির নং : এন0038 বয়স : 23 লিঙ্গ : পুরুষ	NCS2472173 ফটো উপলব্ধ	299 নাম : জুলেখা খাতুন স্বামীর নাম : রাকিবুল ইসলাম মন্ডল বাড়ির নং : এন0023 বয়স : 22 লিঙ্গ : মহিলা	NCS2513067 ফটো উপলব্ধ	300 নাম : ফিরদৌসি খাতুন পিতার নাম : সেখ ফিরোজ উদ্দিন বাড়ির নং : এন0028 বয়স : 21 লিঙ্গ : মহিলা	NCS2513059 ফটো উপলব্ধ

বিধানসভা নির্বাচনক্ষেত্রের নং, নাম : 184-ডোমজুড়
ভাগ নং, নাম : 1-মোল্লাপাড়া, মসজিদপাড়া ও বটতলা

#2 301 নাম : মেহেবুব মোল্লা পিতার নাম: আবুসিদ্দিক মোল্লা বাড়ির নং: দক্ষিণ নিবড়া বয়স : 51 লিঙ্গ : পুরুষ	NCS2093425	ফটো উপলব্ধ	302 নাম : রেহানা বেগম মোল্লা স্বামীর নাম: মেহেবুব মোল্লা বাড়ির নং : n0016 বয়স : 47 লিঙ্গ : মহিলা	MLN2273068	ফটো উপলব্ধ	303 নাম : নিসাদ পারভিন স্বামীর নাম: সেখ সমিরুল বাড়ির নং : দক্ষিণ নিবড়া বয়স : 36 লিঙ্গ : মহিলা	NCS0842260	ফটো উপলব্ধ
304 নাম : সারিকা বেগম স্বামীর নাম: সেখ আজিজুল রহমান বাড়ির নং : n0016 বয়স : 42 লিঙ্গ : মহিলা	NCS1832088	ফটো উপলব্ধ	305 নাম : সেখ এনায়েত উল্লা সেখ পিতার নাম: সেখ সালামত উল্লা বাড়ির নং : n0046 বয়স : 49 লিঙ্গ : পুরুষ	NCS2094670	ফটো উপলব্ধ	306 নাম : রোজিনা বেগম স্বামীর নাম: আনাবুল মন্ডল বাড়ির নং : n0209 বয়স : 38 লিঙ্গ : মহিলা	NCS1832294	ফটো উপলব্ধ
307 নাম : বসিরা বেগম স্বামীর নাম: সেখ সায়েব আলি বাড়ির নং : n0016 বয়স : 40 লিঙ্গ : মহিলা	NCS2378131	ফটো উপলব্ধ	308 নাম : সেখ ফিরোজউদ্দিন পিতার নাম: সেখ লুতফার রহমান বাড়ির নং : এন0028 বয়স : 54 লিঙ্গ : পুরুষ	NCS2315976	ফটো উপলব্ধ	309 নাম : সেখ ফরিদউদ্দিন পিতার নাম: লুতফার সেখ বাড়ির নং : এন0028 বয়স : 52 লিঙ্গ : পুরুষ	NCS2313146	ফটো উপলব্ধ
310 নাম : সেখ জেবেরা বেগম স্বামীর নাম: ফরিদউদ্দিন সেখ বাড়ির নং : এন0028 বয়স : 37 লিঙ্গ : মহিলা	MLN3832532	ফটো উপলব্ধ	311 নাম : সেখ চাঁদ সুলতানা বেগম স্বামীর নাম: সেখ ফিরোজউদ্দিন বাড়ির নং : এন0028 বয়স : 43 লিঙ্গ : মহিলা	MLN2662252	ফটো উপলব্ধ	312 নাম : হেনা বেগম স্বামীর নাম: আব্দুল আহাদ মন্ডল বাড়ির নং : এন004 বয়স : 30 লিঙ্গ : মহিলা	NCS1953751	ফটো উপলব্ধ
313 নাম : সাইদুল ইসলাম মন্ডল পিতার নাম: গোলাম রসুল মন্ডল বাড়ির নং : n0023 বয়স : 56 লিঙ্গ : পুরুষ	NCS2081826	ফটো উপলব্ধ	314 নাম : আয়েসা সিদ্দিকা বেগম স্বামীর নাম: সেখ আমিরুল বাড়ির নং : দক্ষিণ নিবড়া বয়স : 27 লিঙ্গ : মহিলা	NCS1832336	ফটো উপলব্ধ	315 নাম : ফরিদা বেগম স্বামীর নাম: লুতফার রহমান শেখ বাড়ির নং : এন0028 বয়স : 70 লিঙ্গ : মহিলা	NCS2070951	ফটো উপলব্ধ
316 নাম : মোসাম্মৎ মোসকুরা বেগম স্বামীর নাম: সামিম মন্ডল বাড়ির নং : n0195 বয়স : 36 লিঙ্গ : মহিলা	NCS1832153	ফটো উপলব্ধ	317 নাম : গোলেবুর বেগম অন্যান্য: জাহানারা খাতুন বাড়ির নং : n0036 বয়স : 39 লিঙ্গ : মহিলা	NCS1953678	ফটো উপলব্ধ	318 নাম : সেখ ওয়েস কুরান পিতার নাম: সেখ গোলাম হোসেন বাড়ির নং : n0062 বয়স : 36 লিঙ্গ : পুরুষ	NCS0139204	ফটো উপলব্ধ
319 নাম : রুকসাত বেগম স্বামীর নাম: মনিরুল সেখ বাড়ির নং : n0012 বয়স : 30 লিঙ্গ : মহিলা	NCS1953611	ফটো উপলব্ধ	320 নাম : জোসমিরা বেগম স্বামীর নাম: মতিয়ার রহমান বাড়ির নং : n0223 বয়স : 41 লিঙ্গ : মহিলা	NCS1832435	ফটো উপলব্ধ	321 নাম : মঞ্জিলা বেগম স্বামীর নাম: সেখ নাসিমুল বাড়ির নং : n0208 বয়স : 31 লিঙ্গ : মহিলা	NCS1832286	ফটো উপলব্ধ
322 নাম : পাপিয়া বেগম স্বামীর নাম: ইনতাজ আলি মন্ডল বাড়ির নং : n0221 বয়স : 38 লিঙ্গ : মহিলা	NCS1832419	ফটো উপলব্ধ	323 নাম : আমিনা বেগম স্বামীর নাম: সফিক সরদার বাড়ির নং : n0190 বয়স : 37 লিঙ্গ : মহিলা	NCS1832104	ফটো উপলব্ধ	324 নাম : রাবেয়া মন্ডল অন্যান্য: সাইদুল ইসলাম মন্ডল বাড়ির নং : দক্ষিণ নিবড়া বয়স : 44 লিঙ্গ : মহিলা	NCS2081834	ফটো উপলব্ধ
325 নাম : সাবির আহমেদ মোল্লা পিতার নাম: আবু সিদ্দিক মোল্লা বাড়ির নং : n0016 বয়স : 45 লিঙ্গ : পুরুষ	MLN1607753	ফটো উপলব্ধ	326 নাম : নূর আবরুল কালাম স্বামীর নাম: মিনাজুল মন্ডল বাড়ির নং : N0000 বয়স : 63 লিঙ্গ : মহিলা	NCS2267417	ফটো উপলব্ধ	#2 327 নাম : রেশমা বেগম স্বামীর নাম: সেখ মিরাজুল ইসলাম বাড়ির নং : n0199 বয়স : 28 লিঙ্গ : মহিলা	NCS1831981	ফটো উপলব্ধ
328 নাম : রাকিয়া বেগম স্বামীর নাম: মোরসেদ মন্ডল বাড়ির নং : n0180 বয়স : 52 লিঙ্গ : মহিলা	NCS1831999	ফটো উপলব্ধ	329 নাম : সবানা বেগম স্বামীর নাম: নাজির হোসেন মন্ডল বাড়ির নং : N0000 বয়স : 29 লিঙ্গ : মহিলা	NCS2260396	ফটো উপলব্ধ	330 নাম : টুকটুক বেগম স্বামীর নাম: সেখ সেরাজুল বাড়ির নং : N0000 বয়স : 33 লিঙ্গ : মহিলা	NCS2286128	ফটো উপলব্ধ

বিধানসভা নির্বাচনক্ষেত্রের নং, নাম : 184-ডোমজুড়
ভাগ নং, নাম : 1-মোল্লাপাড়া, মসজিদপাড়া ও বটতলা

331	MLN2662310	ফটো উপলব্ধ	332	NCS2274546	ফটো উপলব্ধ	333	NCS2277945	ফটো উপলব্ধ
নাম : মঞ্জিলা বেগম স্বামীর নাম: সেখ এনায়েত উল্লাহ বাড়ির নং : n0046 বয়স : 41 লিঙ্গ : মহিলা			নাম : রেহানা বেগম স্বামীর নাম: মহিদুল ইসলাম সেখ বাড়ির নং : N0000 বয়স : 37 লিঙ্গ : মহিলা			নাম : সারমিনা বেগম স্বামীর নাম: সুরাজ মন্ডল বাড়ির নং : N0000 বয়স : 31 লিঙ্গ : মহিলা		
334	NCS1832021	ফটো উপলব্ধ	335	NCS1832039	ফটো উপলব্ধ	336	NCS1832195	ফটো উপলব্ধ
নাম : সালমা বেগম স্বামীর নাম: সালমান মল্লিক বাড়ির নং : n0183 বয়স : 27 লিঙ্গ : মহিলা			নাম : সেখ সূজাতা বেগম স্বামীর নাম: সেখ হামিদুল ইসলাম বাড়ির নং : n0184 বয়স : 27 লিঙ্গ : মহিলা			নাম : হালিমা বেগম স্বামীর নাম: আব্বাস আলি মন্ডল বাড়ির নং : n0199 বয়স : 45 লিঙ্গ : মহিলা		
337	MLN1607852	ফটো উপলব্ধ	338	NCS0138107	ফটো উপলব্ধ	339	NCS1953652	ফটো উপলব্ধ
নাম : সেখ সেরাজুল পিতার নাম: সেখ মোজাফফর বাড়ির নং : n0037 বয়স : 46 লিঙ্গ : পুরুষ			নাম : ফরিদা বেগম স্বামীর নাম: সাবির আহমেদ মোল্লা বাড়ির নং : n0016 বয়স : 36 লিঙ্গ : মহিলা			নাম : রসোণার বেগম স্বামীর নাম: সাইদুল ইসলাম মোল্লা বাড়ির নং : n0125 বয়স : 33 লিঙ্গ : মহিলা		
340	MLN2662120	ফটো উপলব্ধ	341	NCS1953777	ফটো উপলব্ধ	342	NCS1832278	ফটো উপলব্ধ
নাম : সেখ আমিরুল পিতার নাম: সেখ সফিক উদ্দিন বাড়ির নং : নিবড়া বয়স : 40 লিঙ্গ : পুরুষ			নাম : নেহা বেগম স্বামীর নাম: সাফিরুল মন্ডল বাড়ির নং : n0131 বয়স : 28 লিঙ্গ : মহিলা			নাম : রেশমা বেগম স্বামীর নাম: মনিরুল মন্ডল বাড়ির নং : n0207 বয়স : 29 লিঙ্গ : মহিলা		
343	NCS1832393	ফটো উপলব্ধ	344	NCS2252922	ফটো উপলব্ধ	345	NCS1832146	ফটো উপলব্ধ
নাম : বিলকিস বেগম স্বামীর নাম: জিয়ারুল হক সেখ বাড়ির নং : দক্ষিণ নিবড়া বয়স : 39 লিঙ্গ : মহিলা			নাম : সামসুন নেশা বেগম স্বামীর নাম: সেখ সফিক উদ্দিন বাড়ির নং : দক্ষিণ নিবড়া বয়স : 65 লিঙ্গ : মহিলা			নাম : রাবিয়া বেগম স্বামীর নাম: ফিরোজ উদ্দিন মোল্লা বাড়ির নং : n0194 বয়স : 34 লিঙ্গ : মহিলা		
346	NCS2093813	ফটো উপলব্ধ	347	NCS2093342	ফটো উপলব্ধ	348	NCS2260578	ফটো উপলব্ধ
নাম : সুপিয়া বেগম বেগম স্বামীর নাম: ফরিদ আলি লস্কর বাড়ির নং : n0020 বয়স : 66 লিঙ্গ : মহিলা			নাম : একরাউদ্দিন লস্কর পিতার নাম: ফরিদ আলি লস্কর বাড়ির নং : n0020 বয়স : 53 লিঙ্গ : পুরুষ			নাম : সেখ ইব্রাহিম পিতার নাম: সেখ হাসমত আলি বাড়ির নং : N0008 বয়স : 26 লিঙ্গ : পুরুষ		
349	NCS2180255	ফটো উপলব্ধ	350	NCS2285435	ফটো উপলব্ধ	351	NCS2277333	ফটো উপলব্ধ
নাম : মারুফা সর্দার স্বামীর নাম: সুরাজ সর্দার বাড়ির নং : N0180 বয়স : 25 লিঙ্গ : মহিলা			নাম : মাসুমা বেগম স্বামীর নাম: ইনজামুল হক সেখ বাড়ির নং : N0000 বয়স : 25 লিঙ্গ : মহিলা			নাম : রবিনা বেগম স্বামীর নাম: লয়েক আলি মন্ডল বাড়ির নং : মন্ডল পাড়া বয়স : 29 লিঙ্গ : মহিলা		
352	NCS2271922	ফটো উপলব্ধ	353	NCS2081792	ফটো উপলব্ধ	354	MLN1607761	ফটো উপলব্ধ
নাম : রেসমিনারা বেগম স্বামীর নাম: রাফিকুল বেগম বাড়ির নং : N0000 বয়স : 25 লিঙ্গ : মহিলা			নাম : মর্জিনা বেগম স্বামীর নাম: সেখ আহেদ সেখ বাড়ির নং : দক্ষিণ নিবড়া বয়স : 71 লিঙ্গ : মহিলা			নাম : সাহিদুল্লাহ সেখ পিতার নাম: সালামতউল্লাহ সেখ বাড়ির নং : n0046 বয়স : 48 লিঙ্গ : পুরুষ		
355	MLN2663979	ফটো উপলব্ধ	356	NCS0746529	ফটো উপলব্ধ	357	NCS2093771	ফটো উপলব্ধ
নাম : সেখ রহমাতুল্লা পিতার নাম: সেখ সালামত উল্লাহ বাড়ির নং : এন0046 বয়স : 40 লিঙ্গ : পুরুষ			নাম : নাসরিন বেগম সেখ স্বামীর নাম: শাহিদুল্লাহ সেখ বাড়ির নং : n0046 বয়স : 40 লিঙ্গ : মহিলা			নাম : নাজিমা বেগম স্বামীর নাম: সেখ কামাল উদ্দিন বাড়ির নং : n0013 বয়স : 51 লিঙ্গ : মহিলা		
358	NCS0842484	ফটো উপলব্ধ	359	NCS1376615	ফটো উপলব্ধ	360	NCS2094761	ফটো উপলব্ধ
নাম : নাজিমুল সেখ মায়ের নাম: সেখ কামালউদ্দিন বাড়ির নং : n0013 বয়স : 35 লিঙ্গ : পুরুষ			নাম : বাবলু সেখ পিতার নাম: কামালউদ্দিন সেখ বাড়ির নং : n0013 বয়স : 32 লিঙ্গ : পুরুষ			নাম : ছরন নেসা বেগম স্বামীর নাম: সেখ সালামত উল্লাহ বাড়ির নং : n0046 বয়স : 76 লিঙ্গ : মহিলা		

বিধানসভা নির্বাচনক্ষেত্রের নং, নাম : 184-ডোমজুড়
ভাগ নং, নাম : 1-মোল্লাপাড়া, মসজিদপাড়া ও বটতলা

361	NCS2093854	নাম : এনতাজ আলি লক্ষর পিতার নাম: ফরিদ আলী লক্ষর বাড়ির নং : n0020 বয়স : 47 লিঙ্গ : পুরুষ	ফটো উপলব্ধ	362	NCS2280741	নাম : জেসমিনারা বেগম স্বামীর নাম: মেহেরাজ মন্ডল বাড়ির নং : N0000 বয়স : 33 লিঙ্গ : মহিলা	ফটো উপলব্ধ	363	NCS2281467	নাম : সেখ জুলেখা বেগম স্বামীর নাম: সেখ আসলাম আলি বাড়ির নং : N0000 বয়স : 29 লিঙ্গ : মহিলা	ফটো উপলব্ধ
364	NCS2187805	নাম : ফিরোজা বেগম স্বামীর নাম: সিরাজুল ইসলাম সর্দার বাড়ির নং : N0000 বয়স : 34 লিঙ্গ : মহিলা	ফটো উপলব্ধ	365	NCS2285203	নাম : মোনোমা বেগম অন্যান্য নাম: শেখ মাহারাম মোল্লা বাড়ির নং : N0000 বয়স : 40 লিঙ্গ : মহিলা	ফটো উপলব্ধ	366	NCS2281301	নাম : ফতেমা বেগম স্বামীর নাম: সেখ রামিজুল ইসলাম বাড়ির নং : N0000 বয়স : 25 লিঙ্গ : মহিলা	ফটো উপলব্ধ
367	NCS2260610	নাম : সেখ হাসিবুল পিতার নাম: সেখ হাসমত আলি বাড়ির নং : N0008 বয়স : 28 লিঙ্গ : পুরুষ	ফটো উপলব্ধ	368	NCS2284560	নাম : কুমকুম বেগম মায়ের নাম: মুনমুন মন্ডল বাড়ির নং : N0000 বয়স : 32 লিঙ্গ : মহিলা	ফটো উপলব্ধ	369	NCS2281533	নাম : তায়েবা বেগম স্বামীর নাম: ফাইজাল আলি মন্ডল বাড়ির নং : N0000 বয়স : 28 লিঙ্গ : মহিলা	ফটো উপলব্ধ
370	NCS2161461	নাম : হাজেরা বেগম স্বামীর নাম: নজরুল ইসলাম সর্দার বাড়ির নং : N0000 বয়স : 36 লিঙ্গ : মহিলা	ফটো উপলব্ধ	371	NCS2269660	নাম : সবনাম বেগম স্বামীর নাম: সেখ মিরাজ উদ্দিন বাড়ির নং : N0000 বয়স : 26 লিঙ্গ : মহিলা	ফটো উপলব্ধ	372	NCS2279842	নাম : রুকসোনা বেগম স্বামীর নাম: সাহিদ মোহাম্মদ নুর মন্ডল বাড়ির নং : N0000 বয়স : 27 লিঙ্গ : মহিলা	ফটো উপলব্ধ
373	NCS2273290	নাম : নাজমা সুলতানা বেগম স্বামীর নাম: সেখ মহঃ সানি বাড়ির নং : N0000 বয়স : 25 লিঙ্গ : মহিলা	ফটো উপলব্ধ	374	NCS2023877	নাম : সাকলাইন মোস্তাক মোল্লা পিতার নাম: মেহেবুব মোল্লা বাড়ির নং : এন0016 বয়স : 26 লিঙ্গ : পুরুষ	ফটো উপলব্ধ	375	NCS2001279	নাম : সাহিল মল্লিক পিতার নাম: জলিল মল্লিক বাড়ির নং : এন0023 বয়স : 27 লিঙ্গ : পুরুষ	ফটো উপলব্ধ
376	NCS2069755	নাম : রহিমা বেগম স্বামীর নাম: হানিফ সেখ বাড়ির নং : n0080 বয়স : 53 লিঙ্গ : মহিলা	ফটো উপলব্ধ	377	NCS1221233	নাম : সেখ মহঃ সানি পিতার নাম: সেখ মহঃ হানিফ বাড়ির নং : n0080 বয়স : 31 লিঙ্গ : পুরুষ	ফটো উপলব্ধ	378	NCS2095107	নাম : গোলবদন মল্লিক স্বামীর নাম: জলিল মল্লিক বাড়ির নং : 00 বয়স : 45 লিঙ্গ : মহিলা	ফটো উপলব্ধ
379	NCS1565209	নাম : রাকিবুল ইসলাম মন্ডল পিতার নাম: সাইদুল ইসলাম মন্ডল বাড়ির নং : n0023 বয়স : 29 লিঙ্গ : পুরুষ	ফটো উপলব্ধ	380	NCS1221084	নাম : সাহানারা খাতুন পিতার নাম: শাহাজান সেখ বাড়ির নং : n0016 বয়স : 36 লিঙ্গ : মহিলা	ফটো উপলব্ধ	381	NCS2093417	নাম : আনিসা বেগম স্বামীর নাম: আবুসাদিক মোল্লা বাড়ির নং : n0016 বয়স : 63 লিঙ্গ : মহিলা	ফটো উপলব্ধ
382	NCS0843003	নাম : সুরাইয়া বেগম সেখ মায়ের নাম: ফরিদা বেগম বাড়ির নং : n0028 বয়স : 45 লিঙ্গ : মহিলা	ফটো উপলব্ধ	383	MLN1607928	নাম : সেখ সমিরুল পিতার নাম: সেখ সফিক উদ্দিন বাড়ির নং : মাবের পাড়া বয়স : 46 লিঙ্গ : পুরুষ	ফটো উপলব্ধ	384	WB/24/166/252238	নাম : জাহানারা বেগম স্বামীর নাম: দস্তগীর মন্ডল বাড়ির নং : n0062 বয়স : 51 লিঙ্গ : মহিলা	ফটো উপলব্ধ
385	WB/24/166/252567	নাম : দস্তগীর মন্ডল পিতার নাম: গগোহোসেন মন্ডল বাড়ির নং : n0062 বয়স : 56 লিঙ্গ : পুরুষ	ফটো উপলব্ধ	386	NCS1376243	নাম : সবনাম বেগম সেখ স্বামীর নাম: ফারুক মহঃ সেখ বাড়ির নং : n0038 বয়স : 34 লিঙ্গ : মহিলা	ফটো উপলব্ধ	387	MLN2945905	নাম : সেখ ফারুক মহম্মদ পিতার নাম: জিন্না মহম্মদ সেখ বাড়ির নং : n0038 বয়স : 41 লিঙ্গ : পুরুষ	ফটো উপলব্ধ
388	MLN2273142	নাম : সেখ আলোমারা বেগম স্বামীর নাম: জিয়াউল সেখ বাড়ির নং : n0038 বয়স : 47 লিঙ্গ : মহিলা	ফটো উপলব্ধ	389	MLN2663821	নাম : রেকসোনা বেগম স্বামীর নাম: রফিক সেখ বাড়ির নং : n0037 বয়স : 40 লিঙ্গ : মহিলা	ফটো উপলব্ধ	390	WB/24/166/252192	নাম : রফিক সেখ পিতার নাম: মজাফর সেখ বাড়ির নং : n0037 বয়স : 49 লিঙ্গ : পুরুষ	ফটো উপলব্ধ

391	NCS2093870	নাম : মানোয়ারা বেগম স্বামীর নাম: এনতাজ আলি লক্ষর বাড়ির নং : n0020 বয়স : 46 লিঙ্গ : মহিলা	ফটো উপলব্ধ	392	NCS2070399	নাম : সেখ হাসমত আলি পিতার নাম: সেখ অহেদ আলি বাড়ির নং : দক্ষিণ নিবড়া বয়স : 52 লিঙ্গ : পুরুষ	ফটো উপলব্ধ	393	NCS2081800	নাম : সাবেরা বেগম স্বামীর নাম: সেখ হাসমত বাড়ির নং : n0008 বয়স : 43 লিঙ্গ : মহিলা	ফটো উপলব্ধ
394	NCS2258044	নাম : রুপসানারা বেগম স্বামীর নাম: সেখ মোজাফফর বাড়ির নং : n0037 বয়স : 63 লিঙ্গ : মহিলা	ফটো উপলব্ধ	395	NCS1832120	নাম : ইয়ারননেসা বেগম স্বামীর নাম: সাদ্দাম হোসেন সেখ বাড়ির নং : n0192 বয়স : 31 লিঙ্গ : মহিলা	ফটো উপলব্ধ	396	MLN1610500	নাম : হাসিনা বেগম স্বামীর নাম: আঃ রহমান মণ্ডল বাড়ির নং : n0128 বয়স : 49 লিঙ্গ : মহিলা	ফটো উপলব্ধ
397	WB/24/166/252620	নাম : রিজিয়াখাতুন মণ্ডল পিতার নাম: সাহাজাহান মণ্ডল বাড়ির নং : n0128 বয়স : 53 লিঙ্গ : মহিলা	ফটো উপলব্ধ	398	WB/24/166/252021	নাম : আব্দুররহমান মণ্ডল পিতার নাম: সাহাজাহান মণ্ডল বাড়ির নং : n0128 বয়স : 62 লিঙ্গ : পুরুষ	ফটো উপলব্ধ	399	WB/24/166/252219	নাম : আজিজুর রহমান মণ্ডল পিতার নাম: জামালউদ্দিন মণ্ডল বাড়ির নং : n0127 বয়স : 49 লিঙ্গ : পুরুষ	ফটো উপলব্ধ
400	WB/24/166/252330	নাম : মতিয়াররহমান মণ্ডল পিতার নাম: জামালউদ্দিন মণ্ডল বাড়ির নং : n0127 বয়স : 53 লিঙ্গ : পুরুষ	ফটো উপলব্ধ	401	NCS1679919	নাম : আমিনুর রহমান মণ্ডল পিতার নাম: আব্দুর রহমান মণ্ডল বাড়ির নং : n0128 বয়স : 29 লিঙ্গ : পুরুষ	ফটো উপলব্ধ	402	WB/24/166/252396	নাম : বাহার উদ্দিন মণ্ডল পিতার নাম: আজাদ বকর হাজি মণ্ডল বাড়ির নং : n0093 বয়স : 58 লিঙ্গ : পুরুষ	ফটো উপলব্ধ
403	NCS1832252	নাম : আকরাম আলী মণ্ডল পিতার নাম: আব্দুর আলী মণ্ডল বাড়ির নং : n0205 বয়স : 31 লিঙ্গ : পুরুষ	ফটো উপলব্ধ	404	MLN3832268	নাম : দাউদ রহমান মন্ডল পিতার নাম: মন্ডল জামাল উদ্দিন বাড়ির নং : এন0127 বয়স : 45 লিঙ্গ : পুরুষ	ফটো উপলব্ধ	405	NCS2377539	নাম : আমিনা বেগম মন্ডল স্বামীর নাম: দাউদ রহমান মন্ডল বাড়ির নং : নং127 বয়স : 39 লিঙ্গ : মহিলা	ফটো উপলব্ধ
406	NCS2377489	নাম : মোহাম্মদ আব্দুল কাইফ মন্ডল পিতার নাম: সাইফুদ্দিন মন্ডল বাড়ির নং : নং114 বয়স : 23 লিঙ্গ : পুরুষ	ফটো উপলব্ধ	407	NCS2192938	নাম : নাসিরা বেগম স্বামীর নাম: নেজাম আলি মন্ডল বাড়ির নং : n0109 বয়স : 56 লিঙ্গ : মহিলা	ফটো উপলব্ধ	#2 408	NCS2253706	নাম : মুজফফর আলি মন্ডল পিতার নাম: কাসেম আলি মণ্ডল বাড়ির নং : মন্ডল পাড়া বয়স : 55 লিঙ্গ : পুরুষ	ফটো উপলব্ধ
409	NCS2263747	নাম : রওজাতুন বেগম মন্ডল স্বামীর নাম: আলমাচ মন্ডল বাড়ির নং : N0000 বয়স : 96 লিঙ্গ : মহিলা	ফটো উপলব্ধ	410	NCS2197713	নাম : জাহানারা বেগম স্বামীর নাম: মরসেলিম মন্ডল বাড়ির নং : n0122 বয়স : 66 লিঙ্গ : মহিলা	ফটো উপলব্ধ	411	NCS2262335	নাম : সাদেক আলি মন্ডল পিতার নাম: জনাবআলী মন্ডল বাড়ির নং : n0111 বয়স : 70 লিঙ্গ : পুরুষ	ফটো উপলব্ধ
412	NCS2435444	নাম : আব্দুল সালাম আলি মন্ডল পিতার নাম: এরসাদ আলি মন্ডল বাড়ির নং : 108 বয়স : 29 লিঙ্গ : পুরুষ	ফটো উপলব্ধ	413	NCS2435436	নাম : কালাম আলি মন্ডল পিতার নাম: এরসাদ আলি মন্ডল বাড়ির নং : 108 বয়স : 27 লিঙ্গ : পুরুষ	ফটো উপলব্ধ	414	NCS2435428	নাম : ইসমাইল আলি মন্ডল পিতার নাম: এরসাদ আলি মন্ডল বাড়ির নং : 108 বয়স : 24 লিঙ্গ : পুরুষ	ফটো উপলব্ধ
415	NCS2471977	নাম : সাণীতা খাতুন পিতার নাম: সজ্জাদ আলি মন্ডল বাড়ির নং : এন0106 বয়স : 22 লিঙ্গ : মহিলা	ফটো উপলব্ধ	416	NCS2472421	নাম : সাহিল মন্ডল পিতার নাম: মহসিন আলি মন্ডল বাড়ির নং : এন0136 বয়স : 22 লিঙ্গ : পুরুষ	ফটো উপলব্ধ	417	NCS2471332	নাম : আজাহার মন্ডল মায়ের নাম: তৌফিক আলি মন্ডল বাড়ির নং : এন0129 বয়স : 22 লিঙ্গ : পুরুষ	ফটো উপলব্ধ
418	NCS2473833	নাম : সাগর মন্ডল পিতার নাম: ফিরোজ মন্ডল বাড়ির নং : মন্ডল পাড়া বয়স : 23 লিঙ্গ : পুরুষ	ফটো উপলব্ধ	419	MLN2663789	নাম : নূর আহসান মন্ডল পিতার নাম: আহম্মদ আলি মন্ডল বাড়ির নং : নিবড়া বয়স : 39 লিঙ্গ : পুরুষ	ফটো উপলব্ধ	420	NCS2509941	নাম : সেখ পুতুল পিতার নাম: হাশেম সেখ বাড়ির নং : এন0102 বয়স : 52 লিঙ্গ : মহিলা	ফটো উপলব্ধ

বিধানসভা নির্বাচনক্ষেত্রের নং, নাম : 184-ডোমজুড়
ভাগ নং, নাম : 1-মোল্লাপাড়া, মসজিদপাড়া ও বটতলা

421	NCS1659945	ফটো উপলব্ধ	422	NCS2512978	ফটো উপলব্ধ	423	NCS2265908	ফটো উপলব্ধ
নাম : ইয়াসমিনা বেগম মন্ডল স্বামীর নাম: শাহনাওয়াজ মণ্ডল বাড়ির নং : n0136 বয়স : 42 লিঙ্গ : মহিলা			নাম : আনসুরা হক স্বামীর নাম: শেখ আলীউদ্দিন বাড়ির নং : এন0101 বয়স : 42 লিঙ্গ : মহিলা			নাম : রহমত মন্ডল পিতার নাম: আবুল মন্ডল বাড়ির নং : n0102 বয়স : 63 লিঙ্গ : পুরুষ		
424	NCS0842518	ফটো উপলব্ধ	425	NCS2472108	ফটো উপলব্ধ	426	NCS2378222	ফটো উপলব্ধ
নাম : জাহির আব্বাস মন্ডল পিতার নাম: আহম্মদ আলি মন্ডল বাড়ির নং : n0139 বয়স : 35 লিঙ্গ : পুরুষ			নাম : রিফু আলি মন্ডল পিতার নাম: মহারাম আলি মন্ডল বাড়ির নং : এন0115 বয়স : 23 লিঙ্গ : পুরুষ			নাম : রিমি বেগম স্বামীর নাম: মেহেদী হাসান মন্ডল বাড়ির নং : নং136 বয়স : 31 লিঙ্গ : মহিলা		
427	NCS2377349	ফটো উপলব্ধ	428	NCS2378271	ফটো উপলব্ধ	429	NCS2377760	ফটো উপলব্ধ
নাম : নূর হাসেন মন্ডল পিতার নাম: জাকির মন্ডল বাড়ির নং : নং142 বয়স : 23 লিঙ্গ : পুরুষ			নাম : রাবিয়া বেগম স্বামীর নাম: জিয়াউল হক মন্ডল বাড়ির নং : নং097 বয়স : 38 লিঙ্গ : মহিলা			নাম : জমির হোসেন মন্ডল পিতার নাম: জাকির মন্ডল বাড়ির নং : নং142 বয়স : 23 লিঙ্গ : পুরুষ		
430	NCS2377844	ফটো উপলব্ধ	431	NCS2377018	ফটো উপলব্ধ	432	MLN3829355	ফটো উপলব্ধ
নাম : সফিয়া মন্ডল স্বামীর নাম: সহানিয়াজ মন্ডল বাড়ির নং : 00নং বয়স : 35 লিঙ্গ : মহিলা			নাম : হেনা মন্ডল স্বামীর নাম: ইকবাল আলি মন্ডল বাড়ির নং : নং117 বয়স : 25 লিঙ্গ : মহিলা			নাম : সহিদুল মন্ডল পিতার নাম: বসির আলী মন্ডল বাড়ির নং : n0105 বয়স : 35 লিঙ্গ : পুরুষ		
433	NCS2516151	ফটো উপলব্ধ	434	NCS2471738	ফটো উপলব্ধ	435	MLN3829298	ফটো উপলব্ধ
নাম : রুবিনা খাতুন স্বামীর নাম: হাসান আলি মন্ডল বাড়ির নং : এন0024 বয়স : 26 লিঙ্গ : মহিলা			নাম : মাবিয়া খাতুন স্বামীর নাম: আলি হুসেন মন্ডল বাড়ির নং : এন0109 বয়স : 25 লিঙ্গ : মহিলা			নাম : আনারুল মন্ডল পিতার নাম: ইয়াকুব আলি মন্ডল বাড়ির নং : মন্ডল পাড়া বয়স : 39 লিঙ্গ : পুরুষ		
#2 436	MLN3983574	ফটো উপলব্ধ	#2 437	NCS1832138	ফটো উপলব্ধ	438	MLN2600849	ফটো উপলব্ধ
নাম : সাইদা বেগম মণ্ডল স্বামীর নাম: ফিরোজ মন্ডল বাড়ির নং : মন্ডল পাড়া বয়স : 45 লিঙ্গ : মহিলা			নাম : সম্মাট মন্ডল পিতার নাম: ফিরোজ মন্ডল বাড়ির নং : সাউথ নিবড়া বয়স : 28 লিঙ্গ : পুরুষ			নাম : শাহনাওয়াজ মন্ডল পিতার নাম: কাসেম মন্ডল বাড়ির নং : দক্ষিণ নিবড়া বয়স : 47 লিঙ্গ : পুরুষ		
439	NCS0842799	ফটো উপলব্ধ	440	MLN2661361	ফটো উপলব্ধ	441	NCS2250991	ফটো উপলব্ধ
নাম : সেলিনা বেগম স্বামীর নাম: ইমরান আলি মন্ডল বাড়ির নং : n0117 বয়স : 37 লিঙ্গ : মহিলা			নাম : আব্দুল আহাদ মণ্ডল পিতার নাম: জিন্নাত আলি মণ্ডল বাড়ির নং : এন0104 বয়স : 43 লিঙ্গ : পুরুষ			নাম : ফিরোজ মন্ডল পিতার নাম: সুলতান মন্ডল বাড়ির নং : এন0097 বয়স : 55 লিঙ্গ : পুরুষ		
442	MLN3829348	ফটো উপলব্ধ	443	NCS2259265	ফটো উপলব্ধ	444	MLN3829306	ফটো উপলব্ধ
নাম : আকরামুল মন্ডল পিতার নাম: আসমত মন্ডল বাড়ির নং : n0102 বয়স : 39 লিঙ্গ : পুরুষ			নাম : সিরাজ মন্ডল পিতার নাম: ইসলাম আলি মন্ডল বাড়ির নং : n0137 বয়স : 74 লিঙ্গ : পুরুষ			নাম : সামসাদ আলি মন্ডল পিতার নাম: মোহাম্মদ আলি মন্ডল বাড়ির নং : n0140 বয়স : 38 লিঙ্গ : পুরুষ		
445	MLN2600823	ফটো উপলব্ধ	446	NCS2287233	ফটো উপলব্ধ	447	MLN2663771	ফটো উপলব্ধ
নাম : মিনাজুল মন্ডল পিতার নাম: নূর উদ্দিন মন্ডল বাড়ির নং : n0098 বয়স : 47 লিঙ্গ : পুরুষ			নাম : হোসনোয়ারা বেগম স্বামীর নাম: মহরম আলি মন্ডল বাড়ির নং : n0115 বয়স : 50 লিঙ্গ : মহিলা			নাম : নাসিরউদ্দিন মণ্ডল পিতার নাম: মোরসেলিম মন্ডল বাড়ির নং : n0122 বয়স : 35 লিঙ্গ : পুরুষ		
448	MLN3829462	ফটো উপলব্ধ	449	NCS2258945	ফটো উপলব্ধ	450	NCS2262764	ফটো উপলব্ধ
নাম : জোহরা বেগম মন্ডল স্বামীর নাম: জাকীর মন্ডল বাড়ির নং : n0142 বয়স : 38 লিঙ্গ : মহিলা			নাম : মোকসুদ আলি মন্ডল পিতার নাম: নাওসাদ আলি মন্ডল বাড়ির নং : n0106 বয়স : 56 লিঙ্গ : পুরুষ			নাম : জাকির মন্ডল পিতার নাম: রাজব আলি মন্ডল বাড়ির নং : n0142 বয়স : 57 লিঙ্গ : পুরুষ		

451 নাম : আমিনা বেগম স্বামীর নাম: সিরাজ আলি মন্ডল বাড়ির নং : n0137 বয়স : 61 লিঙ্গ : মহিলা	NCS2259372 ফটো উপলব্ধ	452 নাম : সাহাগীর মন্ডল পিতার নাম: রাজব আলি মন্ডল বাড়ির নং : 00 বয়স : 55 লিঙ্গ : পুরুষ	NCS2095024 ফটো উপলব্ধ	453 নাম : আকবর আলি মন্ডল পিতার নাম: আবু কালাম মন্ডল বাড়ির নং : n0102 বয়স : 73 লিঙ্গ : পুরুষ	NCS2254209 ফটো উপলব্ধ
454 নাম : সামিম মন্ডল পিতার নাম: সাবির উদ্দিন মন্ডল বাড়ির নং : দক্ষিণ নিবড়া বয়স : 28 লিঙ্গ : পুরুষ	NCS1679877 ফটো উপলব্ধ	455 নাম : রুবিনা খাতুন পিতার নাম: মোস্তাক মন্ডল বাড়ির নং : N0135 বয়স : 25 লিঙ্গ : মহিলা	NCS1983956 ফটো উপলব্ধ	456 নাম : সাহিদা বেগম মন্ডল স্বামীর নাম: জুলফিকার মন্ডল বাড়ির নং : n0104 বয়স : 53 লিঙ্গ : মহিলা	NCS2093458 ফটো উপলব্ধ
457 নাম : তসলিমা বেগম মন্ডল স্বামীর নাম: আয়ুব আলী মন্ডল বাড়ির নং : N0000 বয়স : 56 লিঙ্গ : মহিলা	NCS2093540 ফটো উপলব্ধ	458 নাম : নেজাম আলি মন্ডল পিতার নাম: মোসরাফ আলী মন্ডল বাড়ির নং : n0109 বয়স : 66 লিঙ্গ : পুরুষ	NCS2093441 ফটো উপলব্ধ	459 নাম : জাকির হোসেন মন্ডল পিতার নাম: আরফাত আলি মন্ডল বাড়ির নং : n0110 বয়স : 51 লিঙ্গ : পুরুষ	NCS2250793 ফটো উপলব্ধ
460 নাম : খাতন মন্ডল পিতার নাম: আজাদ আলি মন্ডল বাড়ির নং : n0113 বয়স : 48 লিঙ্গ : মহিলা	NCS2257715 ফটো উপলব্ধ	461 নাম : হাসান আলি মন্ডল পিতার নাম: রাজেক আলি মন্ডল বাড়ির নং : n0024 বয়স : 39 লিঙ্গ : পুরুষ	MLN2663763 ফটো উপলব্ধ	462 নাম : সাবির উদ্দিন মন্ডল পিতার নাম: নূর উদ্দিন মন্ডল বাড়ির নং : n0098 বয়স : 51 লিঙ্গ : পুরুষ	NCS2287076 ফটো উপলব্ধ
463 নাম : খান্দেমুল হাসান মন্ডল পিতার নাম: সুবিদ আলি মন্ডল বাড়ির নং : দক্ষিণ নিবড়া বয়স : 39 লিঙ্গ : পুরুষ	MLN3829322 ফটো উপলব্ধ	464 নাম : মেহেরানগেজ বেগম স্বামীর নাম: সাবির মন্ডল বাড়ির নং : N0000 বয়স : 40 লিঙ্গ : মহিলা	NCS1376425 ফটো উপলব্ধ	465 নাম : গোলাম আশিয়া মন্ডল পিতার নাম: ইউসুফ আলি মন্ডল বাড়ির নং : n0103 বয়স : 45 লিঙ্গ : পুরুষ	MLN1610427 ফটো উপলব্ধ
466 নাম : রফিক আলি মন্ডল পিতার নাম: মহব্বত আলি মন্ডল বাড়ির নং : n0106 বয়স : 56 লিঙ্গ : পুরুষ	NCS2255206 ফটো উপলব্ধ	467 নাম : ইমরান আলী মন্ডল পিতার নাম: আয়ুব আলী মন্ডল বাড়ির নং : n0106 বয়স : 33 লিঙ্গ : পুরুষ	NCS0136705 ফটো উপলব্ধ	468 নাম : গোলাম মোরতেজা মন্ডল পিতার নাম: নেজাম আলি মন্ডল বাড়ির নং : n0109 বয়স : 32 লিঙ্গ : পুরুষ	NCS1376722 ফটো উপলব্ধ
469 নাম : আজিজুল মন্ডল পিতার নাম: ইউসুফ আলি মন্ডল বাড়ির নং : n0103 বয়স : 32 লিঙ্গ : পুরুষ	NCS1220904 ফটো উপলব্ধ	470 নাম : মিনু মন্ডল স্বামীর নাম: সাদেক মন্ডল বাড়ির নং : n0111 বয়স : 61 লিঙ্গ : মহিলা	NCS2262327 ফটো উপলব্ধ	471 নাম : নাজির মন্ডল পিতার নাম: রাজব আলি মন্ডল বাড়ির নং : n0142 বয়স : 51 লিঙ্গ : পুরুষ	NCS2264950 ফটো উপলব্ধ
472 নাম : সুবহানা বেগম মন্ডল স্বামীর নাম: মনতাজ আলি মন্ডল বাড়ির নং : n0216 বয়স : 30 লিঙ্গ : মহিলা	NCS1832369 ফটো উপলব্ধ	473 নাম : তামিম উদ্দিন মন্ডল পিতার নাম: বাহার উদ্দিন মন্ডল বাড়ির নং : n0222 বয়স : 28 লিঙ্গ : পুরুষ	NCS1832427 ফটো উপলব্ধ	474 নাম : মফিজুল আলি মন্ডল পিতার নাম: মোকসেদ আলি মন্ডল বাড়ির নং : n0214 বয়স : 29 লিঙ্গ : পুরুষ	NCS1832344 ফটো উপলব্ধ
475 নাম : বাদশা মন্ডল পিতার নাম: মহরম আলি মন্ডল বাড়ির নং : n0197 বয়স : 28 লিঙ্গ : পুরুষ	NCS1832179 ফটো উপলব্ধ	476 নাম : মহঃ জিসান আলি মন্ডল পিতার নাম: মোহোসীন আলি মন্ডল বাড়ির নং : এন000 বয়স : 27 লিঙ্গ : পুরুষ	NCS1832062 ফটো উপলব্ধ	477 নাম : নুরানী খাতুন মন্ডল স্বামীর নাম: ওয়াসিম আলি মন্ডল বাড়ির নং : n0105 বয়স : 30 লিঙ্গ : মহিলা	NCS1953702 ফটো উপলব্ধ
478 নাম : এমরাজ মন্ডল পিতার নাম: রুহুল আমিন মন্ডল বাড়ির নং : n0123 বয়স : 29 লিঙ্গ : পুরুষ	NCS1953710 ফটো উপলব্ধ	479 নাম : ইকবাল আলী মন্ডল পিতার নাম: কাশেম আলী মন্ডল বাড়ির নং : n0136 বয়স : 51 লিঙ্গ : পুরুষ	MLN0483461 ফটো উপলব্ধ	480 নাম : আরিফা বেগম স্বামীর নাম: সেলিম মহঃ নূর মন্ডল বাড়ির নং : n0098 বয়স : 30 লিঙ্গ : মহিলা	NCS1679778 ফটো উপলব্ধ

বিধানসভা নির্বাচনক্ষেত্রের নং, নাম : 184-ডোমজুড়
ভাগ নং, নাম : 1-মোল্লাপাড়া, মসজিদপাড়া ও বটতলা

481 নাম : সুলতানা বেগম স্বামীর নাম: আজাহার উদ্দিন মণ্ডল বাড়ির নং : n0132 বয়স : 31 লিঙ্গ : মহিলা	NCS1679802	ফটো উপলব্ধ	482 নাম : রাকিবুল মন্ডল পিতার নাম: দস্তাগির মন্ডল বাড়ির নং : n0062 বয়স : 26 লিঙ্গ : পুরুষ	NCS1953744	ফটো উপলব্ধ	483 নাম : ইন্তেকাব উদ্দিন মন্ডল পিতার নাম: আব্বাস আলি মন্ডল বাড়ির নং : n0199 বয়স : 37 লিঙ্গ : পুরুষ	NCS1953785	ফটো উপলব্ধ
484 নাম : গিয়াস উদ্দিন মন্ডল পিতার নাম: আব্বাস আলি মন্ডল বাড়ির নং : n0199 বয়স : 27 লিঙ্গ : পুরুষ	NCS1953793	ফটো উপলব্ধ	485 নাম : আকরাম মন্ডল পিতার নাম: আক্তার আলি মন্ডল বাড়ির নং : n0141 বয়স : 28 লিঙ্গ : পুরুষ	NCS1832047	ফটো উপলব্ধ	486 নাম : মোজাহার মন্ডল পিতার নাম: তৌফিক আলী মন্ডল বাড়ির নং : n0185 বয়স : 27 লিঙ্গ : পুরুষ	NCS1832054	ফটো উপলব্ধ
487 নাম : সেখ নাসিমুল পিতার নাম: সেখ নূর ইসলাম বাড়ির নং : n0117 বয়স : 29 লিঙ্গ : পুরুষ	NCS1795830	ফটো উপলব্ধ	488 নাম : সাহানারা বেগম স্বামীর নাম: মোবারক মন্ডল বাড়ির নং : n0136 বয়স : 52 লিঙ্গ : মহিলা	WB/24/166/252524	ফটো উপলব্ধ	489 নাম : সাহানিয়াজ মণ্ডল মায়ের নাম: মোবারক মণ্ডল বাড়ির নং : n0136 বয়স : 39 লিঙ্গ : পুরুষ	MLN2663730	ফটো উপলব্ধ
490 নাম : আসলাম মন্ডল পিতার নাম: আকতার আলি মন্ডল বাড়ির নং : N0000 বয়স : 26 লিঙ্গ : পুরুষ	NCS2279933	ফটো উপলব্ধ	491 নাম : মোস্তাক মন্ডল পিতার নাম: সুবিদ আলি মন্ডল বাড়ির নং : n0135 বয়স : 45 লিঙ্গ : পুরুষ	NCS2257434	ফটো উপলব্ধ	492 নাম : মিন্নাজুল মন্ডল পিতার নাম: কুতুবউদ্দিন মন্ডল বাড়ির নং : n0126 বয়স : 46 লিঙ্গ : পুরুষ	NCS2093599	ফটো উপলব্ধ
493 নাম : সেকেন্দর মন্ডল পিতার নাম: সিরাজ আলি মন্ডল বাড়ির নং : n0137 বয়স : 36 লিঙ্গ : পুরুষ	NCS0842658	ফটো উপলব্ধ	494 নাম : হোসেনেআরা বেগম স্বামীর নাম: রাজেক আলি মন্ডল বাড়ির নং : n0024 বয়স : 68 লিঙ্গ : মহিলা	NCS1376730	ফটো উপলব্ধ	495 নাম : নাসিমা বেগম স্বামীর নাম: হোসেন আলি মন্ডল বাড়ির নং : n0024 বয়স : 39 লিঙ্গ : মহিলা	NCS1221324	ফটো উপলব্ধ
496 নাম : হাজেরা মন্ডল স্বামীর নাম: রফিক আলি মন্ডল বাড়ির নং : n0133 বয়স : 53 লিঙ্গ : মহিলা	NCS2255107	ফটো উপলব্ধ	497 নাম : শাহিদ রহমান মন্ডল পিতার নাম: সিরাজ আলি মন্ডল বাড়ির নং : n0137 বয়স : 38 লিঙ্গ : পুরুষ	NCS0842666	ফটো উপলব্ধ	498 নাম : সাকিলা বেগম স্বামীর নাম: আকবর আলি মন্ডল বাড়ির নং : n0102 বয়স : 57 লিঙ্গ : মহিলা	MLN3623667	ফটো উপলব্ধ
499 নাম : আনিসুর রহমান মন্ডল পিতার নাম: ইফসুফ আলি মন্ডল বাড়ির নং : n0103 বয়স : 37 লিঙ্গ : পুরুষ	MLN3829314	ফটো উপলব্ধ	500 নাম : জুলফিকার মন্ডল পিতার নাম: জিন্নাত আলি মন্ডল বাড়ির নং : n0104 বয়স : 57 লিঙ্গ : পুরুষ	NCS2183325	ফটো উপলব্ধ	501 নাম : ইউনুসআলী মন্ডল পিতার নাম: নাওসাদ আলি মন্ডল বাড়ির নং : n0106 বয়স : 62 লিঙ্গ : পুরুষ	NCS2262350	ফটো উপলব্ধ
502 নাম : মেহেতাব আলি মন্ডল পিতার নাম: হোসেম আলি মন্ডল বাড়ির নং : n0139 বয়স : 53 লিঙ্গ : পুরুষ	NCS2264265	ফটো উপলব্ধ	503 নাম : হাফিজুল রহমান মন্ডল পিতার নাম: আলম মন্ডল বাড়ির নং : n0103 বয়স : 63 লিঙ্গ : পুরুষ	MLN3623618	ফটো উপলব্ধ	504 নাম : আসমিলা বেগম স্বামীর নাম: হাফিজুল রহমান মণ্ডল বাড়ির নং : n0103 বয়স : 59 লিঙ্গ : মহিলা	NCS0135954	ফটো উপলব্ধ
505 নাম : আরিফা বেগম মন্ডল স্বামীর নাম: নাজির মন্ডল বাড়ির নং : n0142 বয়স : 38 লিঙ্গ : মহিলা	NCS0842807	ফটো উপলব্ধ	506 নাম : সাবির মন্ডল পিতার নাম: রজবআলী মন্ডল বাড়ির নং : n0142 বয়স : 52 লিঙ্গ : পুরুষ	NCS2265494	ফটো উপলব্ধ	507 নাম : কাশমিরা মন্ডল স্বামীর নাম: আরফাত আলি মন্ডল বাড়ির নং : n0110 বয়স : 61 লিঙ্গ : মহিলা	NCS2250728	ফটো উপলব্ধ
508 নাম : পলি মন্ডল স্বামীর নাম: মহব্বত আলি মন্ডল বাড়ির নং : n0178 বয়স : 36 লিঙ্গ : মহিলা	NCS1831973	ফটো উপলব্ধ	509 নাম : ছহিদা বেগম স্বামীর নাম: শাহিদ রহমান মণ্ডল বাড়ির নং : n0137 বয়স : 34 লিঙ্গ : মহিলা	NCS1679786	ফটো উপলব্ধ	510 নাম : ফতেমা মন্ডল স্বামীর নাম: মহীউদ্দিন মন্ডল বাড়ির নং : n0109 বয়স : 61 লিঙ্গ : মহিলা	NCS2093433	ফটো উপলব্ধ

511 নাম : টুঙ্গা বেগম স্বামীর নাম: ইমরান আলি মন্ডল বাড়ির নং : n0106 বয়স : 30 লিঙ্গ : মহিলা	NCS1376417 ফটো উপলব্ধ	512 নাম : মহিনউদ্দিন মন্ডল পিতার নাম: মোসরাফ আলি মন্ডল বাড়ির নং : n0109 বয়স : 71 লিঙ্গ : পুরুষ	NCS2093334 ফটো উপলব্ধ	513 নাম : মনোয়ারা বেগম স্বামীর নাম: ইয়াকুব মন্ডল বাড়ির নং : n0106 বয়স : 59 লিঙ্গ : মহিলা	NCS2094100 ফটো উপলব্ধ
514 নাম : হোসেন আলি মণ্ডল পিতার নাম: রাজেক আলি মণ্ডল বাড়ির নং : দক্ষিণ নিবড়া বয়স : 38 লিঙ্গ : পুরুষ	NCS0135806 ফটো উপলব্ধ	515 নাম : মনিরুল মন্ডল পিতার নাম: ইয়াকুব মন্ডল বাড়ির নং : n0106 বয়স : 39 লিঙ্গ : পুরুষ	MLN3829413 ফটো উপলব্ধ	516 নাম : ইমরান মন্ডল পিতার নাম: সুবিদ আলি মন্ডল বাড়ির নং : n0135 বয়স : 47 লিঙ্গ : পুরুষ	MLN1607845 ফটো উপলব্ধ
517 নাম : জুলেখা বেগম স্বামীর নাম: মুজ ফফর আলি মন্ডল বাড়ির নং : n0136 বয়স : 43 লিঙ্গ : মহিলা	MLN2600872 ফটো উপলব্ধ	518 নাম : আরিনা মন্ডল স্বামীর নাম: মনিরুল ইসলাম মন্ডল বাড়ির নং : n0238 বয়স : 27 লিঙ্গ : মহিলা	NCS1953694 ফটো উপলব্ধ	519 নাম : মরহম আলি মন্ডল পিতার নাম: কোরবান আলি মন্ডল বাড়ির নং : n0115 বয়স : 52 লিঙ্গ : পুরুষ	NCS2294247 ফটো উপলব্ধ
520 নাম : মহঃ সাহিল মন্ডল পিতার নাম: ইয়াকুব মন্ডল বাড়ির নং : n0106 বয়স : 28 লিঙ্গ : পুরুষ	NCS1679927 ফটো উপলব্ধ	521 নাম : মহঃ হাবিব মন্ডল পিতার নাম: সুলতান মন্ডল বাড়ির নং : N0000 বয়স : 51 লিঙ্গ : পুরুষ	MLN3623733 ফটো উপলব্ধ	522 নাম : রঞ্জীলা বেগম মন্ডল স্বামীর নাম: মহঃ আলী সাবরী মন্ডল বাড়ির নং : N0000 বয়স : 43 লিঙ্গ : মহিলা	NCS1376235 ফটো উপলব্ধ
523 নাম : আসগারী বেগম স্বামীর নাম: মোহাম্মদ আলি মন্ডল বাড়ির নং : n0140 বয়স : 59 লিঙ্গ : মহিলা	NCS2183374 ফটো উপলব্ধ	524 নাম : তৌফিক আলি মন্ডল পিতার নাম: আলমাচ মন্ডল বাড়ির নং : n0129 বয়স : 54 লিঙ্গ : পুরুষ	NCS2181519 ফটো উপলব্ধ	525 নাম : জিকরিয়া মন্ডল পিতার নাম: আবুল কালাম মন্ডল বাড়ির নং : n0102 বয়স : 59 লিঙ্গ : পুরুষ	NCS2284362 ফটো উপলব্ধ
526 নাম : জিগরুল্লা মন্ডল পিতার নাম: আলম মন্ডল বাড়ির নং : n0103 বয়স : 51 লিঙ্গ : পুরুষ	NCS2094019 ফটো উপলব্ধ	527 নাম : ইয়াকুব মন্ডল পিতার নাম: নওসাদ মন্ডল বাড়ির নং : n0106 বয়স : 66 লিঙ্গ : পুরুষ	NCS2094811 ফটো উপলব্ধ	528 নাম : মামন বেগম স্বামীর নাম: সাবির উদ্দিন মন্ডল বাড়ির নং : n0098 বয়স : 48 লিঙ্গ : মহিলা	MLN3623717 ফটো উপলব্ধ
529 নাম : রেহানা বেগম মণ্ডল স্বামীর নাম: ইমামউদ্দিন মণ্ডল বাড়ির নং : n0095 বয়স : 49 লিঙ্গ : মহিলা	MLN2661320 ফটো উপলব্ধ	530 নাম : ইমামউদ্দিন মন্ডল পিতার নাম: আজাদবক মন্ডল বাড়ির নং : n0095 বয়স : 57 লিঙ্গ : পুরুষ	WB/24/166/252449 ফটো উপলব্ধ	531 নাম : এনতাজ আলি মন্ডল পিতার নাম: রাজেক আলি মন্ডল বাড়ির নং : n0024 বয়স : 29 লিঙ্গ : পুরুষ	NCS1564996 ফটো উপলব্ধ
532 নাম : আজহার উদ্দিন মণ্ডল পিতার নাম: মহিনউদ্দিন মণ্ডল বাড়ির নং : n0132 বয়স : 33 লিঙ্গ : পুরুষ	NCS1105162 ফটো উপলব্ধ	533 নাম : মিনারা মন্ডল স্বামীর নাম: নুর নবী মন্ডল বাড়ির নং : 00 বয়স : 57 লিঙ্গ : মহিলা	NCS2095032 ফটো উপলব্ধ	534 নাম : দাইয়ান মন্ডল পিতার নাম: রজবআলী মন্ডল বাড়ির নং : n0142 বয়স : 56 লিঙ্গ : পুরুষ	WB/24/166/252425 ফটো উপলব্ধ
535 নাম : জাহানারা বেগম স্বামীর নাম: দাইয়ান মণ্ডল বাড়ির নং : n0142 বয়স : 51 লিঙ্গ : মহিলা	MLN3623691 ফটো উপলব্ধ	536 নাম : ইনতাজ হোসেন মন্ডল পিতার নাম: নুরনবী মণ্ডল বাড়ির নং : 00 বয়স : 37 লিঙ্গ : পুরুষ	MLN3983418 ফটো উপলব্ধ	537 নাম : মারুফা বেগম মণ্ডল স্বামীর নাম: বাসির মণ্ডল বাড়ির নং : n0142 বয়স : 36 লিঙ্গ : মহিলা	NCS0988188 ফটো উপলব্ধ
538 নাম : নুরোনোসা খাতুন পিতার নাম: নুর নবী মন্ডল বাড়ির নং : n0142 বয়স : 30 লিঙ্গ : মহিলা	NCS1376797 ফটো উপলব্ধ	539 নাম : আজহার উদ্দিন মন্ডল পিতার নাম: আসফার আলি মন্ডল বাড়ির নং : n0164 বয়স : 37 লিঙ্গ : পুরুষ	NCS0842963 ফটো উপলব্ধ	540 নাম : আমির আলি মন্ডল পিতার নাম: মহম্মদ আলি মন্ডল বাড়ির নং : n0165 বয়স : 35 লিঙ্গ : পুরুষ	NCS0843037 ফটো উপলব্ধ

বিধানসভা নির্বাচনক্ষেত্রের নং, নাম : 184-ডোমজুড়
ভাগ নং, নাম : 1-মোল্লাপাড়া, মসজিদপাড়া ও বটতলা

541 নাম : মকিম উদ্দিন মন্ডল পিতার নাম: জাহাঙ্গীর মন্ডল বাড়ির নং : n0166 বয়স : 36 লিঙ্গ : পুরুষ	NCS0843060 ফটো উপলব্ধ	542 নাম : সইনুর আলি মন্ডল পিতার নাম: আব্দুল কাদের মন্ডল বাড়ির নং : n0167 বয়স : 36 লিঙ্গ : পুরুষ	NCS0843078 ফটো উপলব্ধ	543 নাম : সরফরাজ মন্ডল পিতার নাম: আসফার মন্ডল বাড়ির নং : n0168 বয়স : 40 লিঙ্গ : পুরুষ	NCS0843110 ফটো উপলব্ধ
544 নাম : খোদেজা বেগম স্বামীর নাম: সরফরাজ মন্ডল বাড়ির নং : n0168 বয়স : 33 লিঙ্গ : মহিলা	NCS1221191 ফটো উপলব্ধ	545 নাম : সুলাইমান আলী মন্ডল পিতার নাম: ইউনুস আলী মন্ডল বাড়ির নং : n0106 বয়স : 29 লিঙ্গ : পুরুষ	NCS1565183 ফটো উপলব্ধ	546 নাম : ফারুক আলি মন্ডল পিতার নাম: রফিক আলি মন্ডল বাড়ির নং : n0106 বয়স : 31 লিঙ্গ : পুরুষ	NCS1376110 ফটো উপলব্ধ
547 নাম : আরাফুল মন্ডল পিতার নাম: রফিক আলি মন্ডল বাড়ির নং : n0106 বয়স : 35 লিঙ্গ : পুরুষ	NCS1376102 ফটো উপলব্ধ	548 নাম : খোদেজা বেগম স্বামীর নাম: সাজ্জাদ আলী মন্ডল বাড়ির নং : n0106 বয়স : 40 লিঙ্গ : মহিলা	NCS0136697 ফটো উপলব্ধ	549 নাম : সাজ্জাদ আলী মন্ডল পিতার নাম: আয়ুব আলি মন্ডল বাড়ির নং : n0106 বয়স : 40 লিঙ্গ : পুরুষ	NCS0136689 ফটো উপলব্ধ
550 নাম : মনজুরা মন্ডল স্বামীর নাম: মোকসুদ আলি মন্ডল বাড়ির নং : n0106 বয়স : 59 লিঙ্গ : মহিলা	MLN2271732 ফটো উপলব্ধ	551 নাম : ওসমান আলী মন্ডল পিতার নাম: নওসাদ মন্ডল বাড়ির নং : n0106 বয়স : 52 লিঙ্গ : পুরুষ	MLN3623790 ফটো উপলব্ধ	552 নাম : ওয়াসিম আলি মন্ডল পিতার নাম: বসির আলি মন্ডল বাড়ির নং : n0105 বয়স : 40 লিঙ্গ : পুরুষ	MLN3829488 ফটো উপলব্ধ
553 নাম : নাজিমা বেগম মন্ডল স্বামীর নাম: রৌসদুল মন্ডল বাড়ির নং : n0105 বয়স : 42 লিঙ্গ : মহিলা	NCS1220979 ফটো উপলব্ধ	554 নাম : ফারুক মন্ডল পিতার নাম: বসির আলী মন্ডল বাড়ির নং : n0105 বয়স : 40 লিঙ্গ : পুরুষ	MLN3829330 ফটো উপলব্ধ	555 নাম : রৌসদ আলী মন্ডল পিতার নাম: বসির আলী মন্ডল বাড়ির নং : n0105 বয়স : 53 লিঙ্গ : পুরুষ	MLN0483404 ফটো উপলব্ধ
556 নাম : নাশিমা মন্ডল স্বামীর নাম: জিকরিয়া মন্ডল বাড়ির নং : n0102 বয়স : 51 লিঙ্গ : মহিলা	NCS0136044 ফটো উপলব্ধ	557 নাম : সুলতানা বেগম মন্ডল স্বামীর নাম: আসমত মন্ডল মন্ডল বাড়ির নং : n0102 বয়স : 60 লিঙ্গ : মহিলা	NCS2094050 ফটো উপলব্ধ	558 নাম : লায়েক আলি মন্ডল পিতার নাম: সানোয়ারা মন্ডল বাড়ির নং : n0098 বয়স : 36 লিঙ্গ : পুরুষ	NCS0842724 ফটো উপলব্ধ
559 নাম : সাহিদ মহম্মদ নূর মন্ডল পিতার নাম: শিপার আলি মন্ডল বাড়ির নং : n0098 বয়স : 37 লিঙ্গ : পুরুষ	NCS0842674 ফটো উপলব্ধ	560 নাম : সেলিম মহঃ নূর মন্ডল পিতার নাম: শিপার আলি মন্ডল বাড়ির নং : n0098 বয়স : 40 লিঙ্গ : পুরুষ	MLN3832284 ফটো উপলব্ধ	561 নাম : নাজিমা বেগম স্বামীর নাম: শিপার আলি মন্ডল বাড়ির নং : n0098 বয়স : 55 লিঙ্গ : মহিলা	NCS2095099 ফটো উপলব্ধ
562 নাম : নাশিমা মন্ডল স্বামীর নাম: সানোয়ার মন্ডল বাড়ির নং : n0098 বয়স : 56 লিঙ্গ : মহিলা	WB/24/166/252137 ফটো উপলব্ধ	563 নাম : সানোয়ার মন্ডল পিতার নাম: নুরুদ্দিন মন্ডল বাড়ির নং : n0098 বয়স : 61 লিঙ্গ : পুরুষ	WB/24/166/252123 ফটো উপলব্ধ	564 নাম : শিপার আলি মন্ডল পিতার নাম: নুরুদ্দিন মন্ডল বাড়ির নং : n0098 বয়স : 57 লিঙ্গ : পুরুষ	NCS2095081 ফটো উপলব্ধ
565 নাম : মেহেরাজ মন্ডল পিতার নাম: মইনউদ্দিন মন্ডল বাড়ির নং : n0097 বয়স : 38 লিঙ্গ : পুরুষ	MLN3983566 ফটো উপলব্ধ	566 নাম : সাবিনা ইয়াসমিন বেগম স্বামীর নাম: মহঃ হাবিব মন্ডল বাড়ির নং : n0097 বয়স : 40 লিঙ্গ : মহিলা	MLN3983442 ফটো উপলব্ধ	567 নাম : জিয়াউল হুসেন মন্ডল পিতার নাম: শিপার আলি মন্ডল বাড়ির নং : n0097 বয়স : 43 লিঙ্গ : পুরুষ	MLN3983434 ফটো উপলব্ধ
568 নাম : মনির উদ্দিন মন্ডল পিতার নাম: আজাদ বক্স মন্ডল বাড়ির নং : মন্ডল পাড়া বয়স : 43 লিঙ্গ : পুরুষ	MLN2661296 ফটো উপলব্ধ	569 নাম : জান্নাতারা বেগম মন্ডল স্বামীর নাম: নইম উদ্দিন মন্ডল বাড়ির নং : n0092 বয়স : 37 লিঙ্গ : মহিলা	NCS1565175 ফটো উপলব্ধ	570 নাম : নইম উদ্দিন মন্ডল পিতার নাম: হাজী আজাদবক্স মন্ডল বাড়ির নং : n0092 বয়স : 47 লিঙ্গ : পুরুষ	MLN2661247 ফটো উপলব্ধ



বিধানসভা নির্বাচনক্ষেত্রের নং, নাম : 184-ডোমজুড়
ভাগ নং, নাম : 1-মোল্লাপাড়া, মসজিদপাড়া ও বটতলা

571 নাম : আহাদ বখশ মন্ডল পিতার নাম: আসপিয়া মন্ডল বাড়ির নং : n0092 বয়স : 30 লিঙ্গ : পুরুষ ফটো উপলব্ধ	NCS1376185	572 নাম : রেহানা মন্ডল স্বামীর নাম: আসপিয়া মন্ডল বাড়ির নং : n0092 বয়স : 59 লিঙ্গ : মহিলা ফটো উপলব্ধ	WB/24/166/252561	573 নাম : আসপিয়া মন্ডল পিতার নাম: আজাদবক মন্ডল বাড়ির নং : n0092 বয়স : 65 লিঙ্গ : পুরুষ ফটো উপলব্ধ	WB/24/166/252401
574 নাম : মাফুজা বেগম স্বামীর নাম: মেহেরাজ আলি বাড়ির নং : n0099 বয়স : 46 লিঙ্গ : মহিলা ফটো উপলব্ধ	NCS0842617	575 নাম : মেহেরাজ আলি মন্ডল পিতার নাম: শাদেক আলি মন্ডল বাড়ির নং : n0099 বয়স : 53 লিঙ্গ : পুরুষ ফটো উপলব্ধ	NCS2093995	576 নাম : রুশমা খাতুন পিতার নাম: মহঃ আলি হোসেন সরদার বাড়ির নং : এন000 বয়স : 31 লিঙ্গ : মহিলা ফটো উপলব্ধ	NCS1272657
577 নাম : রহিমা মন্ডল স্বামীর নাম: বসির আলী মন্ডল বাড়ির নং : n0105 বয়স : 73 লিঙ্গ : মহিলা ফটো উপলব্ধ	WB/24/166/252158	578 নাম : জোনাকি মন্ডল স্বামীর নাম: সেলিম আলি মন্ডল বাড়ির নং : n0104 বয়স : 33 লিঙ্গ : মহিলা ফটো উপলব্ধ	NCS1220912	579 নাম : মোমেনা বেগম মন্ডল স্বামীর নাম: ইত্তেকাব মন্ডল বাড়ির নং : মন্ডল পাড়া বয়স : 39 লিঙ্গ : মহিলা ফটো উপলব্ধ	MLN3829470
580 নাম : বেনজীর নেসা পিতার নাম: জুলফিকার মন্ডল বাড়ির নং : n0104 বয়স : 31 লিঙ্গ : মহিলা ফটো উপলব্ধ	NCS1376136	581 নাম : জিন্নাত আলী মন্ডল পিতার নাম: ফরহাদ মন্ডল বাড়ির নং : n0104 বয়স : 96 লিঙ্গ : পুরুষ ফটো উপলব্ধ	WB/24/166/252456	582 নাম : আশিয়া বেগম মন্ডল স্বামীর নাম: গোলাম আহিয়া মন্ডল বাড়ির নং : n0103 বয়স : 34 লিঙ্গ : মহিলা ফটো উপলব্ধ	NCS0988147
583 নাম : নাজেরা মন্ডল স্বামীর নাম: এসরাফিল মন্ডল বাড়ির নং : n0103 বয়স : 36 লিঙ্গ : মহিলা ফটো উপলব্ধ	NCS0842351	584 নাম : আজিজা বেগম মন্ডল স্বামীর নাম: রহমাতুল্লা মন্ডল বাড়ির নং : n0103 বয়স : 37 লিঙ্গ : মহিলা ফটো উপলব্ধ	NCS0821447	585 নাম : রহমাতুল্লা মন্ডল পিতার নাম: আলম মন্ডল বাড়ির নং : n0103 বয়স : 42 লিঙ্গ : পুরুষ ফটো উপলব্ধ	NCS0988246
586 নাম : ইয়াসমিনারা বেগম মন্ডল স্বামীর নাম: জিগরুল্লা মন্ডল বাড়ির নং : n0103 বয়স : 46 লিঙ্গ : মহিলা ফটো উপলব্ধ	NCS0988105	587 নাম : বুলবুল মন্ডল পিতার নাম: আলম মন্ডল বাড়ির নং : n0103 বয়স : 55 লিঙ্গ : পুরুষ ফটো উপলব্ধ	NCS2095073	588 নাম : নিলুফা খাতুন পিতার নাম: রহমত আলি মন্ডল বাড়ির নং : n0102 বয়স : 31 লিঙ্গ : মহিলা ফটো উপলব্ধ	NCS1376128
589 নাম : জোরিনা মন্ডল স্বামীর নাম: আক্রামুল মন্ডল বাড়ির নং : n0102 বয়স : 32 লিঙ্গ : মহিলা ফটো উপলব্ধ	NCS1220920	590 নাম : আমির মন্ডল পিতার নাম: আকবর আলি মন্ডল বাড়ির নং : n0102 বয়স : 36 লিঙ্গ : পুরুষ ফটো উপলব্ধ	NCS0842708	591 নাম : ইয়াসমিনারা বেগম মোল্লা স্বামীর নাম: নবাব উদ্দিন মোল্লা বাড়ির নং : n0102 বয়স : 49 লিঙ্গ : মহিলা ফটো উপলব্ধ	NCS0988014
592 নাম : আঞ্জুমান আরা বেগম স্বামীর নাম: ইদ্রিশ আলি মন্ডল বাড়ির নং : n0102 বয়স : 50 লিঙ্গ : মহিলা ফটো উপলব্ধ	MLN2661080	593 নাম : ইদ্রিশ আলি মন্ডল পিতার নাম: আবুলকালাম মন্ডল বাড়ির নং : n0102 বয়স : 55 লিঙ্গ : পুরুষ ফটো উপলব্ধ	WB/24/166/252457	594 নাম : শাহারুক মন্ডল পিতার নাম: ইলিয়াস মন্ডল বাড়ির নং : n0102 বয়স : 31 লিঙ্গ : পুরুষ ফটো উপলব্ধ	NCS1376151
595 নাম : রেহানা মন্ডল স্বামীর নাম: ইলিয়াস মন্ডল বাড়ির নং : n0102 বয়স : 56 লিঙ্গ : মহিলা ফটো উপলব্ধ	WB/24/166/252138	596 নাম : সেলিমা খাতুন পিতার নাম: জিকরিয়া মন্ডল বাড়ির নং : n0102 বয়স : 31 লিঙ্গ : মহিলা ফটো উপলব্ধ	NCS1376375	597 নাম : বাবুল্লাল মন্ডল পিতার নাম: রমজান মন্ডল বাড়ির নং : n0114 বয়স : 61 লিঙ্গ : পুরুষ ফটো উপলব্ধ	WB/24/166/252552
598 নাম : সুলতানা বেগম মন্ডল স্বামীর নাম: বাবুল্লাল মন্ডল বাড়ির নং : n0114 বয়স : 44 লিঙ্গ : মহিলা ফটো উপলব্ধ	NCS0842609	599 নাম : আমিরুল মন্ডল পিতার নাম: রমজান মন্ডল বাড়ির নং : n0114 বয়স : 55 লিঙ্গ : পুরুষ ফটো উপলব্ধ	WB/24/166/252397	600 নাম : রেসিদা মন্ডল অন্যান্য: কোরবান মন্ডল বাড়ির নং : n0115 বয়স : 76 লিঙ্গ : মহিলা ফটো উপলব্ধ	WB/24/166/252463

বিধানসভা নির্বাচনক্ষেত্রের নং, নাম : 184-ডোমজুড়
ভাগ নং, নাম : 1-মোল্লাপাড়া, মসজিদপাড়া ও বটতলা

601 নাম : রাকিবুল মন্ডল পিতার নাম: মোকশেদ মন্ডল বাড়ির নং : n0115 বয়স : 36 লিঙ্গ : পুরুষ	NCS0842492	ফটো উপলব্ধ	602 নাম : মনতাজ আলী মন্ডল মণ্ডল পিতার নাম: হাজী কুরবান আলি মণ্ডল বাড়ির নং : n0115 বয়স : 38 লিঙ্গ : পুরুষ	MLN3983475	ফটো উপলব্ধ	603 নাম : মনিরুল ইসলাম মন্ডল পিতার নাম: মহরম আলি মন্ডল বাড়ির নং : n0115 বয়স : 33 লিঙ্গ : পুরুষ	NCS1376672	ফটো উপলব্ধ
604 নাম : মেহেবুব মন্ডল পিতার নাম: জনাব আলী মন্ডল বাড়ির নং : n0117 বয়স : 69 লিঙ্গ : পুরুষ	WB/24/166/252615	ফটো উপলব্ধ	605 নাম : জিল্লুররহমান মন্ডল পিতার নাম: জনাব আলী মন্ডল বাড়ির নং : n0117 বয়স : 63 লিঙ্গ : পুরুষ	WB/24/166/252517	ফটো উপলব্ধ	606 নাম : আসিয়া মন্ডল স্বামীর নাম: জিল্লুর রহমান মন্ডল বাড়ির নং : n0117 বয়স : 55 লিঙ্গ : মহিলা	WB/24/166/252543	ফটো উপলব্ধ
607 নাম : লাইলি বেগম মন্ডল স্বামীর নাম: এরসাদ মন্ডল বাড়ির নং : n0117 বয়স : 43 লিঙ্গ : মহিলা	NCS0843052	ফটো উপলব্ধ	608 নাম : ইকবাল আলি মণ্ডল পিতার নাম: জিল্লুর রহমান মণ্ডল বাড়ির নং : n0117 বয়স : 34 লিঙ্গ : পুরুষ	NCS0988154	ফটো উপলব্ধ	609 নাম : হাবিব মন্ডল পিতার নাম: মরসেলিম মন্ডল বাড়ির নং : n0122 বয়স : 51 লিঙ্গ : পুরুষ	WB/24/166/252295	ফটো উপলব্ধ
610 নাম : সাহিদা বেগম স্বামীর নাম: হাবিব মণ্ডল বাড়ির নং : n0122 বয়স : 45 লিঙ্গ : মহিলা	MLN3983624	ফটো উপলব্ধ	611 নাম : সাম্মা বেগম মণ্ডল স্বামীর নাম: নাসিরউদ্দিন মণ্ডল বাড়ির নং : n0122 বয়স : 41 লিঙ্গ : মহিলা	NCS0988170	ফটো উপলব্ধ	612 নাম : সরিফউদ্দিন মণ্ডল পিতার নাম: মোরসেলিম মণ্ডল বাড়ির নং : n0122 বয়স : 38 লিঙ্গ : পুরুষ	MLN3983392	ফটো উপলব্ধ
613 নাম : জ্যোৎস্না বেগম স্বামীর নাম: সারিফ উদ্দিন মন্ডল বাড়ির নং : n0122 বয়স : 36 লিঙ্গ : মহিলা	NCS0842898	ফটো উপলব্ধ	614 নাম : পারভীনা খাতুন পিতার নাম: মোর সেলিম মন্ডল বাড়ির নং : n0122 বয়স : 33 লিঙ্গ : মহিলা	NCS1376680	ফটো উপলব্ধ	615 নাম : নাজমীন বেগম মন্ডল স্বামীর নাম: খাদেমুল হাসান মন্ডল বাড়ির নং : n0135 বয়স : 34 লিঙ্গ : মহিলা	NCS1376789	ফটো উপলব্ধ
616 নাম : মহসীন আলি মন্ডল পিতার নাম: কাশেম মন্ডল বাড়ির নং : এন000 বয়স : 52 লিঙ্গ : পুরুষ	NCS2556215	ফটো উপলব্ধ	617 নাম : ইমরান আলি মন্ডল পিতার নাম: মেহেবুব মন্ডল বাড়ির নং : n0117 বয়স : 53 লিঙ্গ : পুরুষ	WB/24/166/252465	ফটো উপলব্ধ	618 নাম : ফরিদউদ্দিন মন্ডল পিতার নাম: তৈয়েব মন্ডল বাড়ির নং : n0126 বয়স : 66 লিঙ্গ : পুরুষ	WB/24/166/252400	ফটো উপলব্ধ
619 নাম : মেহেরুন মন্ডল স্বামীর নাম: ফরিদউদ্দিন মন্ডল বাড়ির নং : n0126 বয়স : 59 লিঙ্গ : মহিলা	WB/24/166/252153	ফটো উপলব্ধ	620 নাম : বাবর ইসলাম মন্ডল পিতার নাম: তৈয়েব মন্ডল বাড়ির নং : n0126 বয়স : 64 লিঙ্গ : পুরুষ	NCS2093524	ফটো উপলব্ধ	621 নাম : রুকসানা বেগম মন্ডল অন্যান্য: বাবর ইসলাম মন্ডল বাড়ির নং : n0126 বয়স : 53 লিঙ্গ : মহিলা	WB/24/166/252157	ফটো উপলব্ধ
622 নাম : সাবেরা মন্ডল স্বামীর নাম: কুতুবউদ্দিন মন্ডল বাড়ির নং : n0126 বয়স : 61 লিঙ্গ : মহিলা	WB/24/166/252150	ফটো উপলব্ধ	623 নাম : রেবেকা বেগম স্বামীর নাম: মিনাজুল মন্ডল বাড়ির নং : n0126 বয়স : 37 লিঙ্গ : মহিলা	NCS0842336	ফটো উপলব্ধ	624 নাম : খুশমিনারা খাতুন মণ্ডল পিতার নাম: কুতুবউদ্দিন মণ্ডল বাড়ির নং : n0126 বয়স : 45 লিঙ্গ : মহিলা	MLN2600914	ফটো উপলব্ধ
625 নাম : মামুন মণ্ডল পিতার নাম: ফরিদউদ্দিন মণ্ডল বাড়ির নং : n0126 বয়স : 39 লিঙ্গ : পুরুষ	NCS0136333	ফটো উপলব্ধ	626 নাম : মজাইনারা বেগম মণ্ডল স্বামীর নাম: তৌফিক মণ্ডল বাড়ির নং : n0129 বয়স : 50 লিঙ্গ : মহিলা	MLN2600922	ফটো উপলব্ধ	627 নাম : নাসির মণ্ডল পিতার নাম: আলমাচ মন্ডল বাড়ির নং : মন্ডল পাড়া বয়স : 45 লিঙ্গ : পুরুষ	MLN2600682	ফটো উপলব্ধ
628 নাম : রানু বেগম স্বামীর নাম: নাসির মন্ডল বাড়ির নং : মন্ডল পাড়া বয়স : 40 লিঙ্গ : মহিলা	MLN3829280	ফটো উপলব্ধ	629 নাম : সেলিমা বেগম স্বামীর নাম: মোস্তাক মন্ডল বাড়ির নং : n0135 বয়স : 44 লিঙ্গ : মহিলা	NCS1221118	ফটো উপলব্ধ	630 নাম : ইজাজ আলি মন্ডল পিতার নাম: সুবিদ আলি মন্ডল বাড়ির নং : n0135 বয়স : 34 লিঙ্গ : পুরুষ	NCS0842625	ফটো উপলব্ধ

631 নাম : খাইরুল হাসান মণ্ডল পিতার নাম: সুবিদ আলী মণ্ডল বাড়ির নং : n0135 বয়স : 38 লিঙ্গ : পুরুষ	NCS0136739 ফটো উপলব্ধ	632 নাম : এজাহার মন্ডল পিতার নাম: তোফিক আলি মন্ডল বাড়ির নং : এন0129 বয়স : 25 লিঙ্গ : পুরুষ	NCS1983634 ফটো উপলব্ধ	633 নাম : আকতার আলি মন্ডল পিতার নাম: হাশেম আলি মন্ডল বাড়ির নং : n0141 বয়স : 58 লিঙ্গ : পুরুষ	MLN0483941 ফটো উপলব্ধ
634 নাম : কাজল মন্ডল পিতার নাম: সাইফুদ্দিন মন্ডল বাড়ির নং : N0000 বয়স : 31 লিঙ্গ : মহিলা	NCS2271898 ফটো উপলব্ধ	635 নাম : রেহানা খাতুন স্বামীর নাম: নূর আহাসান মন্ডল বাড়ির নং : n0139 বয়স : 34 লিঙ্গ : মহিলা	NCS1376540 ফটো উপলব্ধ	636 নাম : তালাত মহম্মদ মন্ডল পিতার নাম: কাশেম মন্ডল বাড়ির নং : n0136 বয়স : 49 লিঙ্গ : পুরুষ	WB/24/166/252190 ফটো উপলব্ধ
637 নাম : রেহানা বেগম মণ্ডল স্বামীর নাম: মহসিন আলি মণ্ডল বাড়ির নং : n0136 বয়স : 52 লিঙ্গ : মহিলা	MLN2600864 ফটো উপলব্ধ	638 নাম : গোলাম রহমান মন্ডল পিতার নাম: সানোয়ার মন্ডল বাড়ির নং : N0000 বয়স : 28 লিঙ্গ : পুরুষ	NCS2272409 ফটো উপলব্ধ	639 নাম : জিয়াতননেসা বেগম স্বামীর নাম: মেহেতাব আলি মন্ডল বাড়ির নং : n0139 বয়স : 43 লিঙ্গ : মহিলা	NCS0136564 ফটো উপলব্ধ
640 নাম : কাশীরা বেগম মণ্ডল স্বামীর নাম: তালাত মাহমুদ মণ্ডল বাড়ির নং : n0136 বয়স : 47 লিঙ্গ : মহিলা	NCS0136457 ফটো উপলব্ধ	641 নাম : রসিদা বেগম মণ্ডল স্বামীর নাম: ইকবাল আলি মণ্ডল বাড়ির নং : n0136 বয়স : 41 লিঙ্গ : মহিলা	MLN3983608 ফটো উপলব্ধ	642 নাম : আফরিন মন্ডল স্বামীর নাম: ইনতাজ হোসেন মন্ডল বাড়ির নং : N0114 বয়স : 25 লিঙ্গ : মহিলা	NCS2285518 ফটো উপলব্ধ
643 নাম : মেহেদী হাসান মন্ডল পিতার নাম: মোবারক আলি মন্ডল বাড়ির নং : n0136 বয়স : 38 লিঙ্গ : পুরুষ	MLN3829363 ফটো উপলব্ধ	644 নাম : মারজাহান মন্ডল মন্ডল স্বামীর নাম: মহিনুদ্দিন মন্ডল বাড়ির নং : n0097 বয়স : 57 লিঙ্গ : মহিলা	NCS2127611 ফটো উপলব্ধ	645 নাম : কামরুজ্জামাল মণ্ডল পিতার নাম: মহিনুদ্দিন মন্ডল মণ্ডল বাড়ির নং : n0097 বয়স : 35 লিঙ্গ : পুরুষ	NCS0746487 ফটো উপলব্ধ
646 নাম : মহিনুদ্দিন মন্ডল পিতার নাম: সুলতান মন্ডল মন্ডল বাড়ির নং : n0097 বয়স : 61 লিঙ্গ : পুরুষ	NCS2127728 ফটো উপলব্ধ	647 নাম : সুরাইয়া মন্ডল স্বামীর নাম: কাইজিদ আলি মন্ডল বাড়ির নং : N0000 বয়স : 27 লিঙ্গ : মহিলা	NCS2260123 ফটো উপলব্ধ	648 নাম : আলোমারা বেগম মন্ডল স্বামীর নাম: আকতার আলি মন্ডল বাড়ির নং : n0141 বয়স : 48 লিঙ্গ : মহিলা	MLN3832250 ফটো উপলব্ধ
649 নাম : মোমিনুর রহমান মন্ডল পিতার নাম: আব্দুর রহমান মন্ডল বাড়ির নং : N0000 বয়স : 27 লিঙ্গ : পুরুষ	NCS2272441 ফটো উপলব্ধ	650 নাম : ফিরদাউস মন্ডল পিতার নাম: ইউসুফ আলি মন্ডল বাড়ির নং : n0103 বয়স : 41 লিঙ্গ : পুরুষ	MLN3445749 ফটো উপলব্ধ	651 নাম : জোহরা মন্ডল স্বামীর নাম: ইউসুফ আলি মন্ডল বাড়ির নং : n0103 বয়স : 66 লিঙ্গ : মহিলা	NCS2255123 ফটো উপলব্ধ
652 নাম : তানজিলা মন্ডল পিতার নাম: নূরআলী মন্ডল বাড়ির নং : n0122 বয়স : 55 লিঙ্গ : মহিলা	NCS2265668 ফটো উপলব্ধ	653 নাম : সাবানা বেগম মণ্ডল স্বামীর নাম: ফিরদাউস মন্ডল বাড়ির নং : n0103 বয়স : 31 লিঙ্গ : মহিলা	NCS1679729 ফটো উপলব্ধ	654 নাম : মোরসেলিম মন্ডল পিতার নাম: নূরআলী মন্ডল বাড়ির নং : n0122 বয়স : 73 লিঙ্গ : পুরুষ	NCS2197564 ফটো উপলব্ধ
655 নাম : আবদুল আজিম মন্ডল পিতার নাম: সানোয়ার মন্ডল বাড়ির নং : N0000 বয়স : 25 লিঙ্গ : পুরুষ	NCS2276392 ফটো উপলব্ধ	656 নাম : নার্গিস খাতুন পিতার নাম: সাইফুল মোল্লা বাড়ির নং : N0112 বয়স : 24 লিঙ্গ : মহিলা	NCS2281335 ফটো উপলব্ধ	657 নাম : রিজিয়া মন্ডল স্বামীর নাম: ইউনুস আলি মন্ডল বাড়ির নং : n0106 বয়স : 65 লিঙ্গ : মহিলা	NCS2262376 ফটো উপলব্ধ
658 নাম : সাজিদ হোসেন মন্ডল পিতার নাম: জুলফিকার মন্ডল বাড়ির নং : n0104 বয়স : 27 লিঙ্গ : পুরুষ	NCS1953769 ফটো উপলব্ধ	659 নাম : আয়ুব আলী মন্ডল পিতার নাম: নওসাদ আলী মন্ডল বাড়ির নং : N0000 বয়স : 72 লিঙ্গ : পুরুষ	MLN3623782 ফটো উপলব্ধ	660 নাম : ইশ্বেকাব মন্ডল পিতার নাম: জিন্নাত আলী মন্ডল বাড়ির নং : মন্ডল পাড়া বয়স : 51 লিঙ্গ : পুরুষ	NCS2674711 ফটো উপলব্ধ

বিধানসভা নির্বাচনক্ষেত্রের নং, নাম : 184-ডোমজুড়
ভাগ নং, নাম : 1-মোল্লাপাড়া, মসজিদপাড়া ও বটতলা

661	NCS0842476	ফটো উপলব্ধ	662	MLN2661379	ফটো উপলব্ধ	663	NCS0842302	ফটো উপলব্ধ
নাম : নূর হোসেন মন্ডল পিতার নাম: মহিনুদ্দিন মন্ডল বাড়ির নং : n0109 বয়স : 39 লিঙ্গ : পুরুষ			নাম : কামালউদ্দিন মন্ডল পিতার নাম: মোসরাফ আলী মন্ডল বাড়ির নং : n0109 বয়স : 41 লিঙ্গ : পুরুষ			নাম : খুর্শিদা বেগম মন্ডল স্বামীর নাম: কামাল উদ্দিন মন্ডল বাড়ির নং : n0109 বয়স : 39 লিঙ্গ : মহিলা		
664	NCS0842294	ফটো উপলব্ধ	665	NCS1376714	ফটো উপলব্ধ	666	NCS0842286	ফটো উপলব্ধ
নাম : জামির আলি মন্ডল অন্যান্য: মোসরাফ আলী মন্ডল বাড়ির নং : n0109 বয়স : 37 লিঙ্গ : পুরুষ			নাম : সাজেদা বেগম স্বামীর নাম: জামির আলি মন্ডল বাড়ির নং : n0109 বয়স : 36 লিঙ্গ : মহিলা			নাম : সুন্দরি খাতুন মন্ডল পিতার নাম: মোসরাফ আলি মন্ডল বাড়ির নং : n0109 বয়স : 36 লিঙ্গ : মহিলা		
667	NCS0842872	ফটো উপলব্ধ	668	NCS1221209	ফটো উপলব্ধ	669	NCS1376870	ফটো উপলব্ধ
নাম : আলি হোসেন মন্ডল পিতার নাম: মহিনুদ্দিন মন্ডল বাড়ির নং : n0109 বয়স : 36 লিঙ্গ : পুরুষ			নাম : রেজাক হোসেন মন্ডল পিতার নাম: মহিন উদ্দিন মন্ডল বাড়ির নং : n0109 বয়স : 32 লিঙ্গ : পুরুষ			নাম : মাঝি বেগম স্বামীর নাম: জাকির হোসেন মন্ডল বাড়ির নং : n0109 বয়স : 36 লিঙ্গ : মহিলা		
670	MLN3832342	ফটো উপলব্ধ	671	NCS0843029	ফটো উপলব্ধ	672	WB/24/166/252637	ফটো উপলব্ধ
নাম : নাজির হোসেন মন্ডল পিতার নাম: আরাফাত আলি মন্ডল বাড়ির নং : n0110 বয়স : 41 লিঙ্গ : পুরুষ			নাম : সাজিদ হোসেন মন্ডল পিতার নাম: আরাফাত আলি মন্ডল বাড়ির নং : n0110 বয়স : 38 লিঙ্গ : পুরুষ			নাম : আসফার মন্ডল পিতার নাম: আরজেদ মন্ডল বাড়ির নং : n0111 বয়স : 69 লিঙ্গ : পুরুষ		
673	WB/24/166/252221	ফটো উপলব্ধ	674	NCS0842633	ফটো উপলব্ধ	675	MLN3983426	ফটো উপলব্ধ
নাম : আনোয়ারা মন্ডল স্বামীর নাম: আসফার মন্ডল বাড়ির নং : n0111 বয়স : 61 লিঙ্গ : মহিলা			নাম : সানওয়াজ মন্ডল পিতার নাম: আসফার মন্ডল বাড়ির নং : n0111 বয়স : 36 লিঙ্গ : পুরুষ			নাম : ইমদাদ আলি মন্ডল পিতার নাম: সাদেক আলি মন্ডল বাড়ির নং : n0111 বয়স : 37 লিঙ্গ : পুরুষ		
676	NCS1221019	ফটো উপলব্ধ	677	WB/24/166/252287	ফটো উপলব্ধ	678	WB/24/166/252303	ফটো উপলব্ধ
নাম : জুলেখা বেগম মন্ডল স্বামীর নাম: ইমদাদ আলি মন্ডল বাড়ির নং : n0111 বয়স : 36 লিঙ্গ : মহিলা			নাম : আমজেদ মন্ডল পিতার নাম: আরজেদ মন্ডল বাড়ির নং : n0112 বয়স : 61 লিঙ্গ : পুরুষ			নাম : মমতাজ মন্ডল স্বামীর নাম: আমজেদ মন্ডল বাড়ির নং : n0112 বয়স : 53 লিঙ্গ : মহিলা		
679	NCS1376706	ফটো উপলব্ধ	680	WB/24/166/252601	ফটো উপলব্ধ	681	NCS0842948	ফটো উপলব্ধ
নাম : রাহুল মন্ডল পিতার নাম: আমজেদ মন্ডল বাড়ির নং : n0112 বয়স : 32 লিঙ্গ : পুরুষ			নাম : সাইফুদ্দিন মন্ডল পিতার নাম: রমজান মন্ডল বাড়ির নং : n0114 বয়স : 63 লিঙ্গ : পুরুষ			নাম : নাজিমা বেগম মন্ডল স্বামীর নাম: সাইফুদ্দিন মন্ডল বাড়ির নং : n0114 বয়স : 48 লিঙ্গ : মহিলা		
682	NCS2255149	ফটো উপলব্ধ	683	MLN2661288	ফটো উপলব্ধ	684	NCS2287241	ফটো উপলব্ধ
নাম : ইউসুফ আলি মন্ডল পিতার নাম: আলম মন্ডল বাড়ির নং : n0103 বয়স : 68 লিঙ্গ : পুরুষ			নাম : জসিমুদ্দিন মন্ডল পিতার নাম: আজাদ বক্স মন্ডল বাড়ির নং : n0092 বয়স : 44 লিঙ্গ : পুরুষ			নাম : সেলিম আলি মন্ডল পিতার নাম: জিন্নাত আলি মন্ডল বাড়ির নং : n0104 বয়স : 47 লিঙ্গ : পুরুষ		
685	NCS1221258	ফটো উপলব্ধ	686	NCS2093805	ফটো উপলব্ধ	687	NCS2265569	ফটো উপলব্ধ
নাম : ফায়জাল আলি মন্ডল পিতার নাম: মোকসুদ আলি মন্ডল বাড়ির নং : n0106 বয়স : 31 লিঙ্গ : পুরুষ			নাম : মোহাম্মদ আলি মন্ডল পিতার নাম: হাসেম আলি মন্ডল বাড়ির নং : n0140 বয়স : 61 লিঙ্গ : পুরুষ			নাম : বাসির মন্ডল পিতার নাম: রজব আলী মন্ডল বাড়ির নং : মন্ডল পাড়া বয়স : 52 লিঙ্গ : পুরুষ		
688	MLN2600674	ফটো উপলব্ধ	689	NCS2263770	ফটো উপলব্ধ	690	MLN3983384	ফটো উপলব্ধ
নাম : নইমা বেগম স্বামীর নাম: ফিরোজ মন্ডল বাড়ির নং : n0130 বয়স : 51 লিঙ্গ : মহিলা			নাম : ফিরোজ মন্ডল পিতার নাম: আলমাচ মন্ডল বাড়ির নং : n0130 বয়স : 56 লিঙ্গ : পুরুষ			নাম : আবিদ আলী মন্ডল মন্ডল পিতার নাম: আসমত মন্ডল বাড়ির নং : n0102 বয়স : 36 লিঙ্গ : পুরুষ		

বিধানসভা নির্বাচনক্ষেত্রের নং, নাম : 184-ডোমজুড়
ভাগ নং, নাম : 1-মোল্লাপাড়া, মসজিদপাড়া ও বটতলা

691 নাম : জাকিয়া বেগম স্বামীর নাম: জসিমউদ্দিন মন্ডল বাড়ির নং : n0092 বয়স : 39 লিঙ্গ : মহিলা	NCS1376276 ফটো উপলব্ধ	692 নাম : আব্দুল সামাদ মন্ডল পিতার নাম: আসপিয়া মন্ডল বাড়ির নং : দক্ষিণ নিবড়া বয়স : 23 লিঙ্গ : পুরুষ	NCS2629822 ফটো উপলব্ধ	693 নাম : মুনতাজ আলি মণ্ডল পিতার নাম: রাজেক আলি মণ্ডল বাড়ির নং : n0024 বয়স : 37 লিঙ্গ : পুরুষ	NCS0135814 ফটো উপলব্ধ
694 নাম : মহঃ আলি শাহরী মন্ডল পিতার নাম: নূরউদ্দিন মণ্ডল বাড়ির নং : n0098 বয়স : 40 লিঙ্গ : পুরুষ	NCS2265130 ফটো উপলব্ধ	695 নাম : সাদ্দাম হুসেন মন্ডল পিতার নাম: ইউনস আলি মন্ডল বাড়ির নং : n0106 বয়স : 34 লিঙ্গ : পুরুষ	NCS0842559 ফটো উপলব্ধ	696 নাম : আঞ্জুমা বেগম স্বামীর নাম: ওসমানআলী মন্ডল বাড়ির নং : নিবড়া বয়স : 45 লিঙ্গ : মহিলা	NCS2628352 ফটো উপলব্ধ
697 নাম : মোফিজুল আলি মন্ডল পিতার নাম: ইয়াকুব মন্ডল বাড়ির নং : n0106 বয়স : 40 লিঙ্গ : পুরুষ	MLN3445947 ফটো উপলব্ধ	698 নাম : মহব্বত আলি মণ্ডল পিতার নাম: মহিন উদ্দিন মন্ডল বাড়ির নং : n0126 বয়স : 40 লিঙ্গ : পুরুষ	MLN2661353 ফটো উপলব্ধ	699 নাম : রেহানা বেগম মন্ডল স্বামীর নাম: ইমরান মন্ডল বাড়ির নং : n0135 বয়স : 37 লিঙ্গ : মহিলা	NCS1376623 ফটো উপলব্ধ
700 নাম : নিজামুদ্দিন মন্ডল পিতার নাম: ফিরোজ মন্ডল বাড়ির নং : N0000 বয়স : 28 লিঙ্গ : পুরুষ	NCS1832070 ফটো উপলব্ধ	701 নাম : রাজেক আলী মন্ডল পিতার নাম: আলি আহম্মাদ মন্ডল বাড়ির নং : n0024 বয়স : 77 লিঙ্গ : পুরুষ	NCS2255214 ফটো উপলব্ধ	702 নাম : মেহফুল বেগম স্বামীর নাম: ইরাজ, মল্লিক বাড়ির নং : বটতলা বয়স : 36 লিঙ্গ : মহিলা	NCS0137679 ফটো উপলব্ধ
703 নাম : মারিয়াম খাতুন স্বামীর নাম: আবজার মল্লিক বাড়ির নং : N0087 বয়স : 24 লিঙ্গ : মহিলা	NCS2173391 ফটো উপলব্ধ	704 নাম : মোহম্মদ সাবির মল্লিক পিতার নাম: আবদুল মাম্মান মল্লিক বাড়ির নং : N0000 বয়স : 41 লিঙ্গ : পুরুষ	NCS2273126 ফটো উপলব্ধ	705 নাম : মহঃ ইনতাজ মল্লিক পিতার নাম: হাজী মোতালেব মল্লিক বাড়ির নং : n0087 বয়স : 42 লিঙ্গ : পুরুষ	MLN3445756 ফটো উপলব্ধ
706 নাম : আবজার মল্লিক পিতার নাম: হাজী মোতালেব মল্লিক বাড়ির নং : n0087 বয়স : 31 লিঙ্গ : পুরুষ	NCS1221035 ফটো উপলব্ধ	707 নাম : সালমান মল্লিক পিতার নাম: হাজী মোতালেব মল্লিক বাড়ির নং : n0087 বয়স : 36 লিঙ্গ : পুরুষ	NCS0842435 ফটো উপলব্ধ	708 নাম : জাহিরা বেগম স্বামীর নাম: নাজমুল হক মল্লিক বাড়ির নং : এন1040 বয়স : 43 লিঙ্গ : মহিলা	MLN2661510 ফটো উপলব্ধ
#2 709 নাম : জরিণা মল্লিক স্বামীর নাম: আব্দুল হাম্মান মল্লিক মল্লিক বাড়ির নং : এন0089 বয়স : 55 লিঙ্গ : মহিলা	NCS2094092 ফটো উপলব্ধ	710 নাম : মিজানুর মল্লিক পিতার নাম: আব্দুল হাম্মান মল্লিক মল্লিক বাড়ির নং : এন0089 বয়স : 30 লিঙ্গ : পুরুষ	NCS1565225 ফটো উপলব্ধ	711 নাম : আলমতারা মল্লিক স্বামীর নাম: আমেদ মল্লিক বাড়ির নং : n0120 বয়স : 51 লিঙ্গ : মহিলা	WB/24/166/252541 ফটো উপলব্ধ
712 নাম : রিফ্ট মল্লিক পিতার নাম: আমেদ মল্লিক বাড়ির নং : n0120 বয়স : 31 লিঙ্গ : পুরুষ	NCS1376060 ফটো উপলব্ধ	713 নাম : সাহাজামাল মল্লিক পিতার নাম: মালেক মল্লিক বাড়ির নং : n0090 বয়স : 59 লিঙ্গ : পুরুষ	WB/24/166/252083 ফটো উপলব্ধ	714 নাম : সিরাজ মল্লিক পিতার নাম: হাজী মোতালেব মল্লিক বাড়ির নং : n0087 বয়স : 43 লিঙ্গ : পুরুষ	MLN1607696 ফটো উপলব্ধ
715 নাম : সিমরান খাতুন পিতার নাম: নাজমুল হক মল্লিক বাড়ির নং : N0087 বয়স : 25 লিঙ্গ : মহিলা	NCS2001287 ফটো উপলব্ধ	716 নাম : সোলেমান মোল্লা পিতার নাম: আব্দুল সালাম মোল্লা বাড়ির নং : দক্ষিণ নিবড়া বয়স : 41 লিঙ্গ : পুরুষ	NCS0137778 ফটো উপলব্ধ	717 নাম : হাজী মোতালেব মল্লিক পিতার নাম: আব্দুল মালেক মল্লিক বাড়ির নং : n0087 বয়স : 71 লিঙ্গ : পুরুষ	NCS2191625 ফটো উপলব্ধ
718 নাম : মহ সাকিম আলি মল্লিক পিতার নাম: হাকিম আলি মল্লিক বাড়ির নং : সাউথ নিবড়া বয়স : 26 লিঙ্গ : পুরুষ	NCS1953637 ফটো উপলব্ধ	719 নাম : জেসমিনারা মল্লিক স্বামীর নাম: সিরাজ মল্লিক বাড়ির নং : n0087 বয়স : 40 লিঙ্গ : মহিলা	MLN3445764 ফটো উপলব্ধ	720 নাম : রোসিদা মল্লিক স্বামীর নাম: করিম আলি মল্লিক বাড়ির নং : N0000 বয়স : 33 লিঙ্গ : মহিলা	NCS2271310 ফটো উপলব্ধ

বিধানসভা নির্বাচনক্ষেত্রের নং, নাম : 184-ডোমজুড়
ভাগ নং, নাম : 1-মোল্লাপাড়া, মসজিদপাড়া ও বটতলা

721 নাম : ইরাজ মল্লিক পিতার নাম: হাজী মোতালেব মল্লিক বাড়ির নং : নিবড়া বয়স : 41 লিঙ্গ : পুরুষ	MLN1608678 ফটো উপলব্ধ	722 নাম : নাজমুল হক মল্লিক পিতার নাম: হাজী মোতালেব মল্লিক বাড়ির নং : এন1040 বয়স : 47 লিঙ্গ : পুরুষ	MLN0044503 ফটো উপলব্ধ	723 নাম : বিলকিস বেগম মণ্ডল স্বামীর নাম: বাহারউদ্দিন মণ্ডল বাড়ির নং : n0090 বয়স : 47 লিঙ্গ : মহিলা	MLN3624145 ফটো উপলব্ধ
724 নাম : সুলতানা পরভীন মোল্লা স্বামীর নাম: সোলেমান মোল্লা বাড়ির নং : দক্ষিণ নিবড়া বয়স : 35 লিঙ্গ : মহিলা	NCS1376334 ফটো উপলব্ধ	725 নাম : উম্মো কুলসুম বেগম মল্লিক স্বামীর নাম: হাজী মোতালেব মল্লিক বাড়ির নং : n0087 বয়স : 60 লিঙ্গ : মহিলা	MLN2601144 ফটো উপলব্ধ	726 নাম : রোহিমা বেগম মল্লিক স্বামীর নাম: মহম্মদ ইনতাজ মল্লিক বাড়ির নং : n0087 বয়স : 34 লিঙ্গ : মহিলা	NCS0842427 ফটো উপলব্ধ
727 নাম : মহঃ আয়মান মল্লিক পিতার নাম: ইরাজ মল্লিক বাড়ির নং : দক্ষিণ নিবড়া বয়স : 20 লিঙ্গ : পুরুষ	NCS2630010 ফটো উপলব্ধ	728 নাম : সাহানা মল্লিক স্বামীর নাম: মোহাম্মদ সাবির মল্লিক বাড়ির নং : n0087 বয়স : 27 লিঙ্গ : মহিলা	NCS2377224 ফটো উপলব্ধ	729 নাম : আব্দুল মান্নান মল্লিক পিতার নাম: আব্দুল মালেক মল্লিক বাড়ির নং : এন0088 বয়স : 66 লিঙ্গ : পুরুষ	NCS2430171 ফটো উপলব্ধ
730 নাম : সামিম আলি মল্লিক পিতার নাম: আব্দুল মান্নান মল্লিক বাড়ির নং : এন0088 বয়স : 41 লিঙ্গ : পুরুষ	NCS0137711 ফটো উপলব্ধ	731 নাম : আলমগীর মোল্লা পিতার নাম: আব্দুল মোহিদ মোল্লা বাড়ির নং : মল্লিক পাড়া বয়স : 62 লিঙ্গ : পুরুষ	MLN2271815 ফটো উপলব্ধ	732 নাম : নিখাত পারভিন স্বামীর নাম: মহঃ বাসির মোল্লা বাড়ির নং : এন0145 বয়স : 27 লিঙ্গ : মহিলা	NCS1945856 ফটো উপলব্ধ
733 নাম : সেখ আনজুরা বেগম স্বামীর নাম: সেখ নজরুল আলি বাড়ির নং : এন0119 বয়স : 46 লিঙ্গ : মহিলা	GXJ2915197 ফটো উপলব্ধ	734 নাম : রুসতানা বেগম স্বামীর নাম: ফইজুল্লা রহমান মোল্লা বাড়ির নং : নং006 বয়স : 24 লিঙ্গ : মহিলা	NCS2377125 ফটো উপলব্ধ	735 নাম : ইসলাম বেগম পিতার নাম: নজরুল মোল্লা বাড়ির নং : নং006 বয়স : 28 লিঙ্গ : পুরুষ	NCS2378032 ফটো উপলব্ধ
736 নাম : আজিমা বেগম স্বামীর নাম: আলমগীর মোল্লা বাড়ির নং : এন0101 বয়স : 49 লিঙ্গ : মহিলা	MLN2661734 ফটো উপলব্ধ	737 নাম : আয়েশা জলকার পিতার নাম: আলমগীর মোল্লা বাড়ির নং : এন0101 বয়স : 29 লিঙ্গ : মহিলা	NCS1565159 ফটো উপলব্ধ	738 নাম : হাফিজ উদ্দিন মোল্লা পিতার নাম: এলাহক মোল্লা বাড়ির নং : n0076 বয়স : 53 লিঙ্গ : পুরুষ	NCS2094068 ফটো উপলব্ধ
739 নাম : মহঃ সাইফ মোল্লা পিতার নাম: হাফিজ উদ্দিন মোল্লা বাড়ির নং : এন0101 বয়স : 21 লিঙ্গ : পুরুষ	NCS2516235 ফটো উপলব্ধ	740 নাম : আশিফ ইকবাল মোলা পিতার নাম: নসির উদ্দিন মোলা বাড়ির নং : এন0082 বয়স : 23 লিঙ্গ : পুরুষ	NCS2472249 ফটো উপলব্ধ	741 নাম : সুলতানা মোল্লা স্বামীর নাম: আলাউদ্দিন মোল্লা বাড়ির নং : এন0107 বয়স : 33 লিঙ্গ : মহিলা	NCS0988311 ফটো উপলব্ধ
742 নাম : সাবিনা খাতুন পিতার নাম: নজরুল মোল্লা বাড়ির নং : এন0107 বয়স : 22 লিঙ্গ : মহিলা	NCS2513083 ফটো উপলব্ধ	743 নাম : মন্ডোর এলাহি মোল্লা পিতার নাম: লিয়াকত আলি মোল্লা বাড়ির নং : 017 বয়স : 23 লিঙ্গ : পুরুষ	NCS2435386 ফটো উপলব্ধ	744 নাম : খায়রুল বাসার মোল্লা পিতার নাম: মুরাদ আলি মোল্লা বাড়ির নং : n0019 বয়স : 57 লিঙ্গ : পুরুষ	NCS2081875 ফটো উপলব্ধ
745 নাম : আব্দুল সাত্তার মোল্লা পিতার নাম: জাহাঙ্গীর আলি মোল্লা বাড়ির নং : এন0153 বয়স : 36 লিঙ্গ : পুরুষ	NCS0842815 ফটো উপলব্ধ	746 নাম : আনোয়ারা মোল্লা স্বামীর নাম: জাহাঙ্গীর মোল্লা বাড়ির নং : এন0153 বয়স : 53 লিঙ্গ : মহিলা	NCS2311850 ফটো উপলব্ধ	747 নাম : আরিফা বেগম স্বামীর নাম: নূর আলম মোল্লা বাড়ির নং : n0064 বয়স : 46 লিঙ্গ : মহিলা	MLN3832417 ফটো উপলব্ধ
748 নাম : মোহাম্মদ ফারদিন মোল্লা পিতার নাম: আনিসুর রহমান মোল্লা বাড়ির নং : 083 বয়স : 22 লিঙ্গ : পুরুষ	NCS2435253 ফটো উপলব্ধ	749 নাম : রোকেয়া বেগম স্বামীর নাম: ইশা আলি মোল্লা বাড়ির নং : নং018 বয়স : 32 লিঙ্গ : মহিলা	NCS2376770 ফটো উপলব্ধ	750 নাম : রোজিনা খাতুন পিতার নাম: নজরুল মোল্লা বাড়ির নং : নং018 বয়স : 23 লিঙ্গ : মহিলা	NCS2378081 ফটো উপলব্ধ

751	NCS1221068	নাম : রোসেনারা বেগম মোল্লা স্বামীর নাম: নাসিমুল হাসান মোল্লা বাড়ির নং : n0078 বয়স : 37 লিঙ্গ : মহিলা	ফটো উপলব্ধ	752	MLN2272110	নাম : নূরুলইসলাম মোল্লা পিতার নাম: কুতুবউদ্দিন মোল্লা বাড়ির নং : এন0083 বয়স : 67 লিঙ্গ : পুরুষ	ফটো উপলব্ধ	753	MLN1608751	নাম : আনিসুর রহমান মোল্লা পিতার নাম: কুতুব উদ্দিন মোল্লা বাড়ির নং : এন0083 বয়স : 55 লিঙ্গ : পুরুষ	ফটো উপলব্ধ
754	NCS1832401	নাম : ইনজামুল হক মোল্লা পিতার নাম: আনিসুর রহমান মোল্লা বাড়ির নং : এন0083 বয়স : 28 লিঙ্গ : পুরুষ	ফটো উপলব্ধ	755	NCS2313153	নাম : রেশমা মোল্লা স্বামীর নাম: আনিসুর রহমান মোল্লা বাড়ির নং : এন0083 বয়স : 50 লিঙ্গ : মহিলা	ফটো উপলব্ধ	756	NCS2265254	নাম : নূরনেহার মোল্লা স্বামীর নাম: সুবিদ আলি মোল্লা বাড়ির নং : n0079 বয়স : 66 লিঙ্গ : মহিলা	ফটো উপলব্ধ
757	NCS2258788	নাম : জামাল উদ্দিন মোল্লা পিতার নাম: নাসির উদ্দিন মোল্লা বাড়ির নং : n0077 বয়স : 49 লিঙ্গ : পুরুষ	ফটো উপলব্ধ	758	NCS0138065	নাম : আরিফা বেগম মোল্লা স্বামীর নাম: মনিরুল হোসেন মোল্লা বাড়ির নং : n0078 বয়স : 39 লিঙ্গ : মহিলা	ফটো উপলব্ধ	759	NCS1565084	নাম : হুমায়ুন কাবির মোল্লা পিতার নাম: আলমগীর মোল্লা বাড়ির নং : n0146 বয়স : 30 লিঙ্গ : পুরুষ	ফটো উপলব্ধ
760	MLN3623907	নাম : নাজিবুল হাসান মোল্লা পিতার নাম: ইয়াসিন মোল্লা বাড়ির নং : n0148 বয়স : 40 লিঙ্গ : পুরুষ	ফটো উপলব্ধ	761	NCS2001295	নাম : রাজিবুল মোল্লা পিতার নাম: নূর উদ্দিন মোল্লা বাড়ির নং : N0076 বয়স : 25 লিঙ্গ : পুরুষ	ফটো উপলব্ধ	762	NCS1376383	নাম : নাজিয়া মোল্লা স্বামীর নাম: রিয়াজুল মোল্লা বাড়ির নং : দক্ষিণ নিবড়া বয়স : 32 লিঙ্গ : মহিলা	ফটো উপলব্ধ
763	NCS0842542	নাম : সাকিল উদ্দিন মোল্লা পিতার নাম: সমসুদ্দিন মোল্লা বাড়ির নং : n0075 বয়স : 35 লিঙ্গ : পুরুষ	ফটো উপলব্ধ	764	MLN1609320	নাম : শালিমা মোল্লা স্বামীর নাম: নূর নবী মোল্লা মোল্লা বাড়ির নং : মাক্বের পাড়া বয়স : 51 লিঙ্গ : মহিলা	ফটো উপলব্ধ	765	MLN3445780	নাম : মহিউদ্দিন মোল্লা পিতার নাম: আব্দুল কাদের মোল্লা বাড়ির নং : দক্ষিণ নিবড়া বয়স : 38 লিঙ্গ : পুরুষ	ফটো উপলব্ধ
766	NCS1565019	নাম : রাকিব উদ্দিন মোল্লা পিতার নাম: আলি মুদ্দিন মোল্লা বাড়ির নং : n0081 বয়স : 29 লিঙ্গ : পুরুষ	ফটো উপলব্ধ	767	MLN2271690	নাম : শায়েরা মোল্লা স্বামীর নাম: আব্দুল কাদের মোল্লা বাড়ির নং : n0107 বয়স : 64 লিঙ্গ : মহিলা	ফটো উপলব্ধ	768	NCS0842906	নাম : রিনা বেগম মোল্লা স্বামীর নাম: মোহিউদ্দিন মোল্লা বাড়ির নং : n0107 বয়স : 36 লিঙ্গ : মহিলা	ফটো উপলব্ধ
769	MLN3623980	নাম : কাশিরা বেগম মোল্লা স্বামীর নাম: সাইফুল আলি মোল্লা বাড়ির নং : n0125 বয়স : 49 লিঙ্গ : মহিলা	ফটো উপলব্ধ	770	NCS1565068	নাম : রশনী মোল্লা স্বামীর নাম: গোলাম মোর্তেজা মোল্লা বাড়ির নং : n0083 বয়স : 30 লিঙ্গ : মহিলা	ফটো উপলব্ধ	771	NCS1832237	নাম : আনারুল মোল্লা পিতার নাম: সাহাবুদ্দিন মোল্লা বাড়ির নং : n0203 বয়স : 28 লিঙ্গ : পুরুষ	ফটো উপলব্ধ
772	NCS1376508	নাম : মুরশীদা বেগম স্বামীর নাম: আব্দুল সাত্তার মোল্লা বাড়ির নং : n0153 বয়স : 32 লিঙ্গ : মহিলা	ফটো উপলব্ধ	773	NCS1679810	নাম : হাসান মোল্লা পিতার নাম: লিয়াকত মোল্লা বাড়ির নং : n0017 বয়স : 28 লিঙ্গ : পুরুষ	ফটো উপলব্ধ	774	NCS1679828	নাম : সারিকা খাতুন পিতার নাম: খায়রুল বাসার মোল্লা বাড়ির নং : n0019 বয়স : 29 লিঙ্গ : মহিলা	ফটো উপলব্ধ
775	NCS1679869	নাম : আজাহারুল মোল্লা পিতার নাম: খায়রুল বাসার মোল্লা বাড়ির নং : n0019 বয়স : 28 লিঙ্গ : পুরুষ	ফটো উপলব্ধ	776	NCS1679752	নাম : মনিরা বেগম স্বামীর নাম: জয়নাল মোল্লা বাড়ির নং : n0147 বয়স : 38 লিঙ্গ : মহিলা	ফটো উপলব্ধ	777	NCS1679760	নাম : হুমুফা বেগম স্বামীর নাম: জিয়াউল রহমান মোল্লা বাড়ির নং : n0147 বয়স : 34 লিঙ্গ : মহিলা	ফটো উপলব্ধ
778	NCS1953686	নাম : সাহিদ আলোয়ার মোল্লা পিতার নাম: লিয়াকত মোল্লা বাড়ির নং : n0209 বয়স : 27 লিঙ্গ : পুরুষ	ফটো উপলব্ধ	779	NCS1832443	নাম : রাবেয়া বসরী মোল্লা পিতার নাম: নূরুল হুদা মোল্লা বাড়ির নং : n0224 বয়স : 28 লিঙ্গ : মহিলা	ফটো উপলব্ধ	780	WB/24/166/252350	নাম : তাহেরা বেগম স্বামীর নাম: আজিজুর রহমান মোল্লা বাড়ির নং : n0015 বয়স : 60 লিঙ্গ : মহিলা	ফটো উপলব্ধ

বিধানসভা নির্বাচনক্ষেত্রের নং, নাম : 184-ডোমজুড়
ভাগ নং, নাম : 1-মোল্লাপাড়া, মসজিদপাড়া ও বটতলা

781	NCS2049435	ফটো উপলব্ধ	782	NCS2084259	ফটো উপলব্ধ	783	NCS1565191	ফটো উপলব্ধ
নাম : নূর আলম মোল্লা পিতার নাম: নূরুল হুদা মোল্লা বাড়ির নং : এন0107 বয়স : 25 লিঙ্গ : পুরুষ			নাম : মহিন উদ্দিন মোল্লা পিতার নাম: মুরাদ আলি মোল্লা বাড়ির নং : n0018 বয়স : 57 লিঙ্গ : পুরুষ			নাম : আসমা বেগম স্বামীর নাম: সেখ কবিরুল আকবর বাড়ির নং : n0144 বয়স : 29 লিঙ্গ : মহিলা		
784	NCS2265205	ফটো উপলব্ধ	785	MLN2663722	ফটো উপলব্ধ	786	MLN3623899	ফটো উপলব্ধ
নাম : জুলফিকার আলি মোল্লা পিতার নাম: সুবিদ আলি মোল্লা বাড়ির নং : n0079 বয়স : 46 লিঙ্গ : পুরুষ			নাম : রিয়াজুল মোল্লা পিতার নাম: আলি মুদ্দিন মোল্লা বাড়ির নং : n0081 বয়স : 41 লিঙ্গ : পুরুষ			নাম : হায়দার আলি মোল্লা পিতার নাম: কুতুবউদ্দিন মোল্লা বাড়ির নং : n0083 বয়স : 61 লিঙ্গ : পুরুষ		
787	NCS2284354	ফটো উপলব্ধ	788	NCS2085751	ফটো উপলব্ধ	789	NCS0842971	ফটো উপলব্ধ
নাম : নূর আলম মোল্লা পিতার নাম: আবুলকালাম মোল্লা বাড়ির নং : n0064 বয়স : 53 লিঙ্গ : পুরুষ			নাম : মহব্বত আলি মোল্লা পিতার নাম: বেলায়েত হোসেন মোল্লা বাড়ির নং : c/o মহব্বত আলি মোল্লা বয়স : 73 লিঙ্গ : পুরুষ			নাম : রাজেশ আলি মোল্লা পিতার নাম: আজিজুল রহমান মোল্লা বাড়ির নং : n0015 বয়স : 37 লিঙ্গ : পুরুষ		
790	NCS2084291	ফটো উপলব্ধ	791	MLN3832425	ফটো উপলব্ধ	792	MLN3624632	ফটো উপলব্ধ
নাম : হবিবুর রহমান মোল্লা পিতার নাম: আবুল কালাম মোল্লা বাড়ির নং : n0064 বয়স : 48 লিঙ্গ : পুরুষ			নাম : সমিরুল হাসান মোল্লা পিতার নাম: মোহব্বত আলি মোল্লা বাড়ির নং : n0078 বয়স : 38 লিঙ্গ : পুরুষ			নাম : জসিমুল হাসান মোল্লা পিতার নাম: মহব্বত আলি মোল্লা বাড়ির নং : n0078 বয়স : 39 লিঙ্গ : পুরুষ		
793	MLN1609585	ফটো উপলব্ধ	794	MLN1612209	ফটো উপলব্ধ	795	NCS2094118	ফটো উপলব্ধ
নাম : সাজাহান মোল্লা পিতার নাম: মোহিত মোল্লা বাড়ির নং : n0144 বয়স : 69 লিঙ্গ : পুরুষ			নাম : নুরজাহান বেগম স্বামীর নাম: ইয়াসিন মোল্লা বাড়ির নং : n0148 বয়স : 65 লিঙ্গ : মহিলা			নাম : আনোয়ার মোল্লা স্বামীর নাম: সামসুদ্দিন মোল্লা বাড়ির নং : n0075 বয়স : 60 লিঙ্গ : মহিলা		
796	NCS2253011	ফটো উপলব্ধ	797	NCS2254878	ফটো উপলব্ধ	798	NCS2282671	ফটো উপলব্ধ
নাম : খুরানী বেগম স্বামীর নাম: আব্দুল সালাম মোল্লা বাড়ির নং : মন্ডল পাড়া বয়স : 61 লিঙ্গ : মহিলা			নাম : আলি মুদ্দিন মোল্লা পিতার নাম: রজব আলি মোল্লা বাড়ির নং : n0081 বয়স : 65 লিঙ্গ : পুরুষ			নাম : হেজারোন বেগম স্বামীর নাম: মোসলেমউদ্দিন মোল্লা বাড়ির নং : n0082 বয়স : 71 লিঙ্গ : মহিলা		
799	MLN2945806	ফটো উপলব্ধ	800	MLN2663706	ফটো উপলব্ধ	801	NCS2258754	ফটো উপলব্ধ
নাম : সেলিমা বেগম স্বামীর নাম: হাফিজ উদ্দিন মোল্লা বাড়ির নং : n0083 বয়স : 41 লিঙ্গ : মহিলা			নাম : আজহার উদ্দিন মোল্লা পিতার নাম: সামসুদ্দিন মোল্লা বাড়ির নং : n0075 বয়স : 40 লিঙ্গ : পুরুষ			নাম : তামিজ উদ্দিন মোল্লা পিতার নাম: নাসির উদ্দিন মোল্লা বাড়ির নং : n0077 বয়স : 59 লিঙ্গ : পুরুষ		
802	NCS2252716	ফটো উপলব্ধ	803	NCS2282564	ফটো উপলব্ধ	804	NCS2069748	ফটো উপলব্ধ
নাম : রিজিয়া মোল্লা স্বামীর নাম: আলি মুদ্দিন মোল্লা বাড়ির নং : n0081 বয়স : 59 লিঙ্গ : মহিলা			নাম : নাসির উদ্দিন মোল্লা পিতার নাম: মোসলেমোদ্দিন মোল্লা বাড়ির নং : n0082 বয়স : 49 লিঙ্গ : পুরুষ			নাম : সাজিনা মোল্লা স্বামীর নাম: রেজাউল মোল্লা বাড়ির নং : n0083 বয়স : 57 লিঙ্গ : মহিলা		
805	NCS2069763	ফটো উপলব্ধ	806	MLN2945814	ফটো উপলব্ধ	807	MLN3624624	ফটো উপলব্ধ
নাম : সাবিনা ইয়াসমিন মোল্লা স্বামীর নাম: হায়দার আলি মোল্লা মোল্লা বাড়ির নং : দক্ষিণ নিবড়া বয়স : 55 লিঙ্গ : মহিলা			নাম : নাসিমুল হাসান মোল্লা পিতার নাম: মহব্বত আলি মোল্লা বাড়ির নং : n0078 বয়স : 41 লিঙ্গ : পুরুষ			নাম : লুতফা বেগম মোল্লা স্বামীর নাম: ইস্তোয়াজ মোল্লা বাড়ির নং : n0079 বয়স : 31 লিঙ্গ : মহিলা		
808	MLN3623881	ফটো উপলব্ধ	809	NCS2261501	ফটো উপলব্ধ	810	NCS1376078	ফটো উপলব্ধ
নাম : রেজাউল মোল্লা পিতার নাম: কুতুবউদ্দিন মোল্লা বাড়ির নং : n0083 বয়স : 64 লিঙ্গ : পুরুষ			নাম : মনিরুল হোসেন মোল্লা পিতার নাম: মহব্বত আলি মোল্লা বাড়ির নং : n0078 বয়স : 44 লিঙ্গ : পুরুষ			নাম : সারাফাত আলি মোল্লা পিতার নাম: সাহাজান মোল্লা বাড়ির নং : দক্ষিণ নিবড়া বয়স : 31 লিঙ্গ : পুরুষ		

811 নাম : জোবেদা বেগম মোল্লা স্বামীর নাম: মহব্বত আলি মোল্লা বাড়ির নং : মাবের পাড়া বয়স : 62 লিঙ্গ : মহিলা	NCS2084218 ফটো উপলব্ধ	812 নাম : ইন্তোয়াজ মোল্লা পিতার নাম: সুবিদ আলি মোল্লা বাড়ির নং : n0079 বয়স : 48 লিঙ্গ : পুরুষ	NCS2265247 ফটো উপলব্ধ	813 নাম : একরামুল উদ্দিন মোল্লা পিতার নাম: মোসলে মদ্দিন মোল্লা বাড়ির নং : n0082 বয়স : 44 লিঙ্গ : পুরুষ	MLN3623865 ফটো উপলব্ধ
814 নাম : সাইফুল আলি মোল্লা পিতার নাম: জামাল মোল্লা বাড়ির নং : n0125 বয়স : 56 লিঙ্গ : পুরুষ	MLN1607654 ফটো উপলব্ধ	815 নাম : আফসানা বেগম স্বামীর নাম: হবিবার রহমান মোল্লা বাড়ির নং : n0064 বয়স : 41 লিঙ্গ : মহিলা	MLN1609338 ফটো উপলব্ধ	816 নাম : তাজমিনা বেগম (খাতুন) স্বামীর নাম: মাসুম আলি মোল্লা বাড়ির নং : n0017 বয়স : 36 লিঙ্গ : মহিলা	NCS1376524 ফটো উপলব্ধ
817 নাম : মাসুম আলি মোল্লা মায়ের নাম: মোল্লা হাবিরা বাড়ির নং : n0017 বয়স : 39 লিঙ্গ : পুরুষ	NCS0843094 ফটো উপলব্ধ	818 নাম : মোসলেমা বেগম স্বামীর নাম: জুলফিকার আলি মোল্লা বাড়ির নং : n0017 বয়স : 38 লিঙ্গ : মহিলা	NCS1376565 ফটো উপলব্ধ	819 নাম : জুলফিকার আলি মোল্লা পিতার নাম: লিয়াকত আলি মোল্লা বাড়ির নং : n0017 বয়স : 40 লিঙ্গ : পুরুষ	MLN3445939 ফটো উপলব্ধ
820 নাম : ফিরোজ উদ্দিন মোল্লা পিতার নাম: আজিজুর রহমান মোল্লা বাড়ির নং : মোল্লা পাড়া বয়স : 42 লিঙ্গ : পুরুষ	MLN3623873 ফটো উপলব্ধ	821 নাম : রেশমা খাতুন মোল্লা পিতার নাম: আজিজুর রহমান মোল্লা বাড়ির নং : n0015 বয়স : 40 লিঙ্গ : মহিলা	NCS1376581 ফটো উপলব্ধ	822 নাম : আজিজুর রহমান মোল্লা পিতার নাম: হান্নান মোল্লা বাড়ির নং : n0015 বয়স : 65 লিঙ্গ : পুরুষ	NCS2070365 ফটো উপলব্ধ
823 নাম : জাহির আব্বাস মোল্লা পিতার নাম: মইনউদ্দিন মোল্লা বাড়ির নং : n0018 বয়স : 30 লিঙ্গ : পুরুষ	NCS1376250 ফটো উপলব্ধ	824 নাম : ইশা আলি মোল্লা পিতার নাম: মইন উদ্দিন মোল্লা বাড়ির নং : n0018 বয়স : 36 লিঙ্গ : পুরুষ	NCS0746461 ফটো উপলব্ধ	825 নাম : মুসা আলি মোল্লা পিতার নাম: মইন উদ্দিন মোল্লা বাড়ির নং : n0018 বয়স : 39 লিঙ্গ : পুরুষ	NCS0138479 ফটো উপলব্ধ
826 নাম : ফতেমা মোল্লা অন্যান্য: রসিদ মোল্লা বাড়ির নং : n0006 বয়স : 56 লিঙ্গ : মহিলা	WB/24/166/252306 ফটো উপলব্ধ	827 নাম : আজিজুল রহমান মোল্লা মায়ের নাম: ফতেমা বেগম মোল্লা বাড়ির নং : n0006 বয়স : 40 লিঙ্গ : পুরুষ	MLN2661726 ফটো উপলব্ধ	828 নাম : ইয়াসমিনা খাতুন পিতার নাম: রসিদ আলি বাড়ির নং : n0006 বয়স : 36 লিঙ্গ : মহিলা	NCS1220987 ফটো উপলব্ধ
829 নাম : ফয়জুল্লা রহমান মোল্লা পিতার নাম: আব্দুর রসিদ মোল্লা বাড়ির নং : n0006 বয়স : 32 লিঙ্গ : পুরুষ	NCS1220995 ফটো উপলব্ধ	830 নাম : হাবিবা মোল্লা স্বামীর নাম: লিয়াকত মোল্লা বাড়ির নং : n0017 বয়স : 54 লিঙ্গ : মহিলা	WB/24/166/252341 ফটো উপলব্ধ	831 নাম : হাসিনা মোল্লা স্বামীর নাম: নাজির মোল্লা বাড়ির নং : n0077 বয়স : 69 লিঙ্গ : মহিলা	MLN3623998 ফটো উপলব্ধ
832 নাম : বেলা মোল্লা স্বামীর নাম: তামিজ উদ্দিন মোল্লা বাড়ির নং : n0077 বয়স : 56 লিঙ্গ : মহিলা	WB/24/166/252132 ফটো উপলব্ধ	833 নাম : সাবিনা ইয়াসমিন বেগম স্বামীর নাম: জামালউদ্দিন মোল্লা বাড়ির নং : n0077 বয়স : 45 লিঙ্গ : মহিলা	NCS0137943 ফটো উপলব্ধ	834 নাম : রেশমা খাতুন মোল্লা পিতার নাম: মহব্বত আলি মোল্লা বাড়ির নং : n0078 বয়স : 37 লিঙ্গ : মহিলা	NCS0842914 ফটো উপলব্ধ
835 নাম : জিয়ারুল হক মোল্লা পিতার নাম: মোসলেমউদ্দিন মোল্লা বাড়ির নং : n0082 বয়স : 52 লিঙ্গ : পুরুষ	NCS2556207 ফটো উপলব্ধ	836 নাম : সাহারুদ্দিন মোল্লা পিতার নাম: মোসলেমউদ্দিন মোল্লা বাড়ির নং : n0082 বয়স : 56 লিঙ্গ : পুরুষ	NCS2556199 ফটো উপলব্ধ	837 নাম : জিন্নাতারা বেগম স্বামীর নাম: সাহারউদ্দিন মোল্লা বাড়ির নং : n0082 বয়স : 50 লিঙ্গ : মহিলা	MLN1607951 ফটো উপলব্ধ
838 নাম : মোর সেলিনা বেগম স্বামীর নাম: জিয়াউল রহমান মোল্লা বাড়ির নং : n0082 বয়স : 35 লিঙ্গ : মহিলা	NCS0842591 ফটো উপলব্ধ	839 নাম : আমিনা বেগম স্বামীর নাম: একরামুল উদ্দিন বাড়ির নং : n0082 বয়স : 32 লিঙ্গ : মহিলা	NCS1221282 ফটো উপলব্ধ	840 নাম : মরিয়ম বেগম স্বামীর নাম: সাইফুল করিম মোল্লা বাড়ির নং : n0083 বয়স : 45 লিঙ্গ : মহিলা	MLN1638832 ফটো উপলব্ধ

বিধানসভা নির্বাচনক্ষেত্রের নং, নাম : 184-ডোমজুড়
ভাগ নং, নাম : 1-মোল্লাপাড়া, মসজিদপাড়া ও বটতলা

841 নাম : সাবানা পারভিন মোল্লা স্বামীর নাম: নুরুল ইসলাম মোল্লা বাড়ির নং : n0083 বয়স : 42 লিঙ্গ : মহিলা	NCS1565043 ফটো উপলব্ধ	842 নাম : আবদুলসালাম মোল্লা পিতার নাম: নুর মহম্মাদ মোল্লা বাড়ির নং : n0107 বয়স : 69 লিঙ্গ : পুরুষ	MLN2271765 ফটো উপলব্ধ	843 নাম : মহঃ ইব্রাহিম মোল্লা পিতার নাম: নুর মহম্মাদ মোল্লা বাড়ির নং : n0107 বয়স : 64 লিঙ্গ : পুরুষ	MLN2271781 ফটো উপলব্ধ
844 নাম : মমতাজ মোল্লা স্বামীর নাম: মহঃ ইব্রাহিম মোল্লা বাড়ির নং : n0107 বয়স : 57 লিঙ্গ : মহিলা	MLN2272037 ফটো উপলব্ধ	845 নাম : নুরুল হুদা মোল্লা মোল্লা পিতার নাম: নুর মহম্মাদ মোল্লা মোল্লা বাড়ির নং : মাজার বাড়ি বয়স : 56 লিঙ্গ : পুরুষ	NCS2093789 ফটো উপলব্ধ	846 নাম : মারুফা বেগম স্বামীর নাম: নুরুল হুদা মোল্লা বাড়ির নং : মাজার বাড়ি বয়স : 45 লিঙ্গ : মহিলা	MLN2661577 ফটো উপলব্ধ
847 নাম : আব্দুল সামাদ মোল্লা পিতার নাম: আব্দুল সালাম মোল্লা বাড়ির নং : মন্ডল পাড়া বয়স : 39 লিঙ্গ : পুরুষ	MLN3445772 ফটো উপলব্ধ	#2 848 নাম : সাহিদ মোল্লা পিতার নাম: আব্দুল সালাম মোল্লা বাড়ির নং : n0107 বয়স : 37 লিঙ্গ : পুরুষ	NCS0138024 ফটো উপলব্ধ	#2 849 নাম : মেসবাউদ্দিন মোল্লা পিতার নাম: আব্দুল কাদের মোল্লা বাড়ির নং : n0107 বয়স : 36 লিঙ্গ : পুরুষ	NCS0138016 ফটো উপলব্ধ
850 নাম : ইসমাইল মোল্লা পিতার নাম: ইব্রাহিম মোল্লা বাড়ির নং : n0107 বয়স : 36 লিঙ্গ : পুরুষ	NCS0842419 ফটো উপলব্ধ	851 নাম : কামাল হাসান মোল্লা পিতার নাম: সাজাহান মোল্লা বাড়ির নং : n0144 বয়স : 43 লিঙ্গ : পুরুষ	MLN2661924 ফটো উপলব্ধ	852 নাম : সাহিদ মোল্লা পিতার নাম: সাজাহান মোল্লা বাড়ির নং : n0144 বয়স : 41 লিঙ্গ : পুরুষ	MLN2945780 ফটো উপলব্ধ
853 নাম : উম্মে সালামা মোল্লা পিতার নাম: সাজাহান মোল্লা বাড়ির নং : n0144 বয়স : 37 লিঙ্গ : মহিলা	NCS0842864 ফটো উপলব্ধ	854 নাম : দীন ইসলাম মোল্লা পিতার নাম: আবু হোসেন মোল্লা বাড়ির নং : n0119 বয়স : 44 লিঙ্গ : পুরুষ	MLN3445822 ফটো উপলব্ধ	855 নাম : নুরউদ্দিন মোল্লা পিতার নাম: আবু হোসেন মোল্লা বাড়ির নং : n0119 বয়স : 41 লিঙ্গ : পুরুষ	MLN3445830 ফটো উপলব্ধ
856 নাম : মোল্লা আকলিমা স্বামীর নাম: আবু হোসেন মোল্লা বাড়ির নং : নিউ মন্ডল পাড়া বয়স : 71 লিঙ্গ : মহিলা	NCS2093532 ফটো উপলব্ধ	857 নাম : মরজিনা মোল্লা স্বামীর নাম: আবু হোসেন মোল্লা বাড়ির নং : n0119 বয়স : 66 লিঙ্গ : মহিলা	NCS2093565 ফটো উপলব্ধ	858 নাম : রোসেনারা বেগম স্বামীর নাম: দীন ইসলাম মোল্লা বাড়ির নং : n0119 বয়স : 41 লিঙ্গ : মহিলা	NCS0137968 ফটো উপলব্ধ
859 নাম : আজাহার উদ্দিন মোল্লা পিতার নাম: আবু হোসেন মোল্লা বাড়ির নং : n0119 বয়স : 36 লিঙ্গ : পুরুষ	NCS0842344 ফটো উপলব্ধ	860 নাম : খুরসিদা মোল্লা স্বামীর নাম: জামালউদ্দিন মোল্লা বাড়ির নং : n0125 বয়স : 71 লিঙ্গ : মহিলা	WB/24/166/252121 ফটো উপলব্ধ	861 নাম : নজরুল মোল্লা পিতার নাম: জামালউদ্দিন মোল্লা বাড়ির নং : n0125 বয়স : 57 লিঙ্গ : পুরুষ	WB/24/166/252259 ফটো উপলব্ধ
862 নাম : সাইদুল ইসলাম মোল্লা পিতার নাম: জামাল উদ্দিন মোল্লা বাড়ির নং : n0125 বয়স : 51 লিঙ্গ : পুরুষ	WB/24/166/252092 ফটো উপলব্ধ	863 নাম : মইদুল ইসলাম মোল্লা পিতার নাম: জামাল উদ্দিন মোল্লা বাড়ির নং : n0125 বয়স : 40 লিঙ্গ : পুরুষ	MLN2661874 ফটো উপলব্ধ	864 নাম : ফরিদা খাতুন পিতার নাম: জামাল উদ্দিন মোল্লা বাড়ির নং : n0125 বয়স : 38 লিঙ্গ : মহিলা	MLN3829777 ফটো উপলব্ধ
865 নাম : নসিয়া বেগম স্বামীর নাম: খায়রুল বাসার মোল্লা বাড়ির নং : n0019 বয়স : 48 লিঙ্গ : মহিলা	MLN2661858 ফটো উপলব্ধ	866 নাম : রেহানা বেগম মোল্লা স্বামীর নাম: নুরউদ্দিন মোল্লা বাড়ির নং : n0076 বয়স : 49 লিঙ্গ : মহিলা	MLN2601326 ফটো উপলব্ধ	867 নাম : রফিকুল ইসলাম মোল্লা পিতার নাম: নুরউদ্দিন মোল্লা বাড়ির নং : n0076 বয়স : 29 লিঙ্গ : পুরুষ	NCS1565001 ফটো উপলব্ধ
868 নাম : মোহিমা খাতুন মায়ের নাম: মহিন উদ্দিন মোল্লা বাড়ির নং : N0018 বয়স : 28 লিঙ্গ : মহিলা	NCS2260248 ফটো উপলব্ধ	869 নাম : আরিফ আলি মল্লিক পিতার নাম: আয়ুব আলি মল্লিক বাড়ির নং : N0064 বয়স : 27 লিঙ্গ : পুরুষ	NCS2166270 ফটো উপলব্ধ	870 নাম : আরজু আলি মল্লিক পিতার নাম: আয়ুব আলি মল্লিক বাড়ির নং : N0064 বয়স : 28 লিঙ্গ : পুরুষ	NCS2166247 ফটো উপলব্ধ

871 নাম : সেরিনা মোল্লা স্বামীর নাম: সাহিদ মোল্লা বাড়ির নং : N0144 বয়স : 28 লিঙ্গ : মহিলা	NCS2260321 ফটো উপলব্ধ	872 নাম : নাসিফা মোল্লা স্বামীর নাম: কুতুবউদ্দিন মোল্লা বাড়ির নং : N0145 বয়স : 37 লিঙ্গ : মহিলা	NCS2281822 ফটো উপলব্ধ	873 নাম : জিন্মা বেগম স্বামীর নাম: মুসা আলি মোল্লা বাড়ির নং : N0018 বয়স : 32 লিঙ্গ : মহিলা	NCS2260693 ফটো উপলব্ধ
874 নাম : আনসার উদ্দিন মোল্লা পিতার নাম: আবু হোসেন মোল্লা বাড়ির নং : N0000 বয়স : 27 লিঙ্গ : পুরুষ	NCS2180420 ফটো উপলব্ধ	875 নাম : ফারিয়া নাসরিন পিতার নাম: হায়দর আলি মোল্লা বাড়ির নং : N0083 বয়স : 24 লিঙ্গ : মহিলা	NCS2180123 ফটো উপলব্ধ	876 নাম : হুমা নাসরিন মোল্লা স্বামীর নাম: আজহার উদ্দিন মোল্লা বাড়ির নং : N0000 বয়স : 26 লিঙ্গ : মহিলা	NCS2260453 ফটো উপলব্ধ
877 নাম : নজরুল মোল্লা পিতার নাম: তাহির আলি মোল্লা বাড়ির নং : N0009 বয়স : 43 লিঙ্গ : পুরুষ	NCS2180313 ফটো উপলব্ধ	878 নাম : ইয়াসমিনা মোল্লা স্বামীর নাম: নুরউদ্দিন মোল্লা বাড়ির নং : N0000 বয়স : 36 লিঙ্গ : মহিলা	NCS2268043 ফটো উপলব্ধ	879 নাম : নুরউদ্দিন মোল্লা পিতার নাম: এসাহক মোল্লা বাড়ির নং : n0076 বয়স : 57 লিঙ্গ : পুরুষ	WB/24/166/252336 ফটো উপলব্ধ
880 নাম : সাইনা বেগম মোল্লা স্বামীর নাম: রাজেশ আলি মোল্লা বাড়ির নং : এন0015 বয়স : 31 লিঙ্গ : মহিলা	NCS2024917 ফটো উপলব্ধ	881 নাম : জাসমিনা মোল্লা স্বামীর নাম: কামাল হাসান মোল্লা বাড়ির নং : এন0144 বয়স : 34 লিঙ্গ : মহিলা	NCS2001337 ফটো উপলব্ধ	882 নাম : রেহানা বেগম স্বামীর নাম: আজিজুল রহমান মোল্লা বাড়ির নং : এন০০০৬ বয়স : 38 লিঙ্গ : মহিলা	NCS1993088 ফটো উপলব্ধ
883 নাম : গোলাম মোর্তেজা মোল্লা পিতার নাম: রেজাউল মোল্লা বাড়ির নং : n0083 বয়স : 37 লিঙ্গ : পুরুষ	NCS0138321 ফটো উপলব্ধ	884 নাম : সাহিনা বেগম স্বামীর নাম: একরাউদ্দিন লস্কর বাড়ির নং : n0144 বয়স : 42 লিঙ্গ : মহিলা	NCS0137851 ফটো উপলব্ধ	885 নাম : জাহাঙ্গির আলি মোল্লা পিতার নাম: আব্দুল মোহিত মোল্লা বাড়ির নং : এন0145 বয়স : 63 লিঙ্গ : পুরুষ	MLN1611409 ফটো উপলব্ধ
886 নাম : সাবেরা বেগম মোল্লা স্বামীর নাম: জাহাঙ্গীর আলি মোল্লা বাড়ির নং : এন0145 বয়স : 55 লিঙ্গ : মহিলা	MLN1608249 ফটো উপলব্ধ	887 নাম : কুতুব উদ্দিন মোল্লা পিতার নাম: জাহাঙ্গীর আলি মোল্লা বাড়ির নং : 411 বয়স : 35 লিঙ্গ : পুরুষ	NCS0746420 ফটো উপলব্ধ	888 নাম : মহঃ বাসির মোল্লা পিতার নাম: জাহাঙ্গীর আলি মোল্লা বাড়ির নং : এন0145 বয়স : 33 লিঙ্গ : পুরুষ	NCS1105246 ফটো উপলব্ধ
889 নাম : জুলফিকার মোল্লা মোল্লা পিতার নাম: জামসেদ মোল্লা মোল্লা বাড়ির নং : n0147 বয়স : 57 লিঙ্গ : পুরুষ	MLN1609866 ফটো উপলব্ধ	890 নাম : মদিনা বেগম স্বামীর নাম: জুলফিকার মোল্লা বাড়ির নং : n0147 বয়স : 43 লিঙ্গ : মহিলা	NCS0821454 ফটো উপলব্ধ	891 নাম : জিগার মোল্লা মোল্লা পিতার নাম: জামসেদ আলি মোল্লা মোল্লা বাড়ির নং : n0147 বয়স : 50 লিঙ্গ : পুরুষ	MLN1610393 ফটো উপলব্ধ
892 নাম : নুপরা বেগম মোল্লা স্বামীর নাম: জিগার মোল্লা বাড়ির নং : n0147 বয়স : 42 লিঙ্গ : মহিলা	MLN2945772 ফটো উপলব্ধ	893 নাম : জয়নাল মোল্লা মোল্লা পিতার নাম: জামসেদ আলি মোল্লা মোল্লা বাড়ির নং : n0147 বয়স : 49 লিঙ্গ : পুরুষ	MLN1610948 ফটো উপলব্ধ	894 নাম : জিয়াউল রহমান মোল্লা পিতার নাম: জাহাঙ্গীর আলি মোল্লা বাড়ির নং : n0147 বয়স : 44 লিঙ্গ : পুরুষ	NCS0138172 ফটো উপলব্ধ
895 নাম : ফিরোজা বেগম স্বামীর নাম: সেখ ইয়াসিন আলী বাড়ির নং : n0147 বয়স : 37 লিঙ্গ : মহিলা	NCS0138180 ফটো উপলব্ধ	896 নাম : নবাবউদ্দিন মোল্লা পিতার নাম: মরতেজ মোল্লা বাড়ির নং : n0148 বয়স : 57 লিঙ্গ : পুরুষ	MLN3623923 ফটো উপলব্ধ	897 নাম : সারাউদ্দিন মোল্লা পিতার নাম: মরতেজ মোল্লা বাড়ির নং : n0148 বয়স : 53 লিঙ্গ : পুরুষ	MLN3623931 ফটো উপলব্ধ
898 নাম : জাহানারা বেগম মোল্লা স্বামীর নাম: সারাউদ্দিন মোল্লা বাড়ির নং : n0148 বয়স : 43 লিঙ্গ : মহিলা	NCS1376896 ফটো উপলব্ধ	899 নাম : খায়রুল হাসান মোল্লা পিতার নাম: ইয়াসিন মোল্লা বাড়ির নং : n0148 বয়স : 38 লিঙ্গ : পুরুষ	MLN3983590 ফটো উপলব্ধ	900 নাম : সুবিদ আলি মোল্লা পিতার নাম: বেলায়েত হোসন মোল্লা বাড়ির নং : n0079 বয়স : 76 লিঙ্গ : পুরুষ	NCS2261006 ফটো উপলব্ধ

বিধানসভা নির্বাচনক্ষেত্রের নং, নাম : 184-ডোমজুড়
ভাগ নং, নাম : 1-মোল্লাপাড়া, মসজিদপাড়া ও বটতলা

901 নাম : মোসলে মদ্দিন মোল্লা পিতার নাম: রজব আলি মোল্লা বাড়ির নং : n0082 বয়স : 76 লিঙ্গ : পুরুষ ফটো উপলব্ধ	NCS2282663	902 নাম : হাফিজা খাতুন স্বামীর নাম: জুলফিকার আলি মোল্লা বাড়ির নং : n0079 বয়স : 44 লিঙ্গ : মহিলা ফটো উপলব্ধ	MLN3445798	903 নাম : আলাউদ্দিন মোল্লা পিতার নাম: আব্দুল কাদের মোল্লা বাড়ির নং : n0107 বয়স : 35 লিঙ্গ : পুরুষ ফটো উপলব্ধ	NCS0842401
904 নাম : সাইফুল করিম মোল্লা পিতার নাম: কুতুবউদ্দিন মোল্লা মোল্লা বাড়ির নং : n0083 বয়স : 53 লিঙ্গ : পুরুষ ফটো উপলব্ধ	MLN2661684	905 নাম : নাসিফা বেগম স্বামীর নাম: নাসিরুদ্দিন মোল্লা বাড়ির নং : n0082 বয়স : 42 লিঙ্গ : মহিলা ফটো উপলব্ধ	MLN2601201	906 নাম : নুরুল হাসান মোল্লা পিতার নাম: ইয়াসিন মোল্লা বাড়ির নং : n0148 বয়স : 33 লিঙ্গ : পুরুষ ফটো উপলব্ধ	NCS1376292
907 নাম : মারুফা মোল্লা স্বামীর নাম: আব্দুল সামাদ মোল্লা বাড়ির নং : মন্ডল পাড়া বয়স : 32 লিঙ্গ : মহিলা ফটো উপলব্ধ	NCS1376573	#2 908 নাম : মিকাইল মোল্লা পিতার নাম: মোরতেজ আলি মোল্লা বাড়ির নং : n0149 বয়স : 63 লিঙ্গ : পুরুষ ফটো উপলব্ধ	MLN1611300	#2 909 নাম : কেরিমা মোল্লা স্বামীর নাম: মিকাইল মোল্লা বাড়ির নং : n0149 বয়স : 50 লিঙ্গ : মহিলা ফটো উপলব্ধ	MLN1608256
910 নাম : ইসরাফিল মোল্লা পিতার নাম: মেকাইল মোল্লা বাড়ির নং : n0149 বয়স : 36 লিঙ্গ : পুরুষ ফটো উপলব্ধ	NCS0842831	911 নাম : মোহিনুদ্দিন মোল্লা পিতার নাম: বদলে করিম মোল্লা বাড়ির নং : n0143 বয়স : 82 লিঙ্গ : পুরুষ ফটো উপলব্ধ	MLN2271898	912 নাম : মুর্শিদা মোল্লা পিতার নাম: মহিন উদ্দিন মোল্লা মোল্লা বাড়ির নং : মল্লিক পাড়া বয়স : 58 লিঙ্গ : মহিলা ফটো উপলব্ধ	MLN0485128
913 নাম : সাইফুদ্দিন মোল্লা পিতার নাম: মহিন উদ্দিন মোল্লা বাড়ির নং : n0143 বয়স : 41 লিঙ্গ : পুরুষ ফটো উপলব্ধ	MLN2661841	914 নাম : রেশমিনা মোল্লা স্বামীর নাম: সাইফুদ্দিন মোল্লা বাড়ির নং : n0143 বয়স : 36 লিঙ্গ : মহিলা ফটো উপলব্ধ	NCS0842781	915 নাম : তাজউদ্দিন মোল্লা পিতার নাম: মহিনুদ্দিন মোল্লা বাড়ির নং : n0143 বয়স : 54 লিঙ্গ : পুরুষ ফটো উপলব্ধ	MLN3623956
916 নাম : রহিমা মোল্লা স্বামীর নাম: তাজউদ্দিন মোল্লা বাড়ির নং : n0143 বয়স : 51 লিঙ্গ : মহিলা ফটো উপলব্ধ	MLN2270908	917 নাম : নিজামউদ্দিন মোল্লা পিতার নাম: মহিনুদ্দিন মোল্লা বাড়ির নং : n0143 বয়স : 50 লিঙ্গ : পুরুষ ফটো উপলব্ধ	MLN2661817	918 নাম : রোকিয়া বেগম মোল্লা স্বামীর নাম: নিজামউদ্দিন মোল্লা বাড়ির নং : n0143 বয়স : 43 লিঙ্গ : মহিলা ফটো উপলব্ধ	MLN2661833
919 নাম : মুস্তাফিজ আহমেদ খাঁন পিতার নাম: ফায়েজ আহমেদ খাঁন খাঁন বাড়ির নং : মল্লিক পাড়া বয়স : 36 লিঙ্গ : পুরুষ ফটো উপলব্ধ	NCS0138222	920 নাম : ইয়াসমিনারা মোল্লা স্বামীর নাম: হিসাব উদ্দিন মোল্লা বাড়ির নং : n0143 বয়স : 35 লিঙ্গ : মহিলা ফটো উপলব্ধ	NCS0842856	921 নাম : সানোয়ারা বেগম স্বামীর নাম: গিয়াস উদ্দিন মোল্লা বাড়ির নং : n0143 বয়স : 47 লিঙ্গ : মহিলা ফটো উপলব্ধ	MLN3623964
922 নাম : মহাম্মাদ আহেসান মোল্লা পিতার নাম: আলিমুদ্দিন মোল্লা বাড়ির নং : দক্ষিণ নিবড়া বয়স : 36 লিঙ্গ : পুরুষ ফটো উপলব্ধ	NCS0988253	923 নাম : গিয়াস উদ্দিন মোল্লা পিতার নাম: মহিন উদ্দিন মোল্লা বাড়ির নং : n0143 বয়স : 51 লিঙ্গ : পুরুষ ফটো উপলব্ধ	MLN2273316	924 নাম : বিলকিসনেহা পিতার নাম: তাজউদ্দিন মোল্লা বাড়ির নং : এন0101 বয়স : 28 লিঙ্গ : মহিলা ফটো উপলব্ধ	NCS2516169
925 নাম : সাকিবউদ্দিন মোল্লা পিতার নাম: তাজউদ্দিন মোল্লা বাড়ির নং : এন0143 বয়স : 23 লিঙ্গ : পুরুষ ফটো উপলব্ধ	NCS2516177	926 নাম : হিসাবউদ্দিন মোল্লা পিতার নাম: মহিনউদ্দিন মোল্লা বাড়ির নং : এন0074 বয়স : 44 লিঙ্গ : পুরুষ ফটো উপলব্ধ	MLN2663714	927 নাম : সেখ রুকসাদ খাতুন স্বামীর নাম: সেখ আব্দুল আজিজ বাড়ির নং : এন0074 বয়স : 25 লিঙ্গ : মহিলা ফটো উপলব্ধ	ZTA2838399
928 নাম : জাহানারা বেগম স্বামীর নাম: সেখ গোলাম রসুল বাড়ির নং : n0074 বয়স : 69 লিঙ্গ : মহিলা ফটো উপলব্ধ	NCS2081842	929 নাম : সেখ আব্দুল আজিজ পিতার নাম: সেখ গোলাম রসুল বাড়ির নং : এন0074 বয়স : 27 লিঙ্গ : পুরুষ ফটো উপলব্ধ	NCS1993104	930 নাম : সেখ গোলাম রসুল পিতার নাম: সেখ মেহেদী গোলাম বাড়ির নং : এন0074 বয়স : 75 লিঙ্গ : পুরুষ ফটো উপলব্ধ	MLN3624061



বিধানসভা নির্বাচনক্ষেত্রের নং, নাম : 184-ডোমজুড়
ভাগ নং, নাম : 1-মোল্লাপাড়া, মসজিদপাড়া ও বটতলা

931	NCS2023844	ফটো উপলব্ধ	932	NCS2093656	ফটো উপলব্ধ	933	NCS2264463	ফটো উপলব্ধ
নাম : সেখ মসাদুর রহমান পিতার নাম: সেখ গোলাম রহমান বাড়ির নং : - বয়স : 25 লিঙ্গ : পুরুষ			নাম : সাবেদা লস্কর স্বামীর নাম: সারাউদ্দিন লস্কর বাড়ির নং : n0022 বয়স : 55 লিঙ্গ : মহিলা			নাম : জিকরিয়া লস্কর পিতার নাম: আহম্মদ লস্কর বাড়ির নং : n0021 বয়স : 73 লিঙ্গ : পুরুষ		
934	NCS1832310	ফটো উপলব্ধ	935	MLN1609510	ফটো উপলব্ধ	936	NCS2023836	ফটো উপলব্ধ
নাম : হিসামোদ্দিন লস্কর লস্কর পিতার নাম: জিকরিয়া লস্কর বাড়ির নং : n0211 বয়স : 28 লিঙ্গ : পুরুষ			নাম : সেখ আকবর আলি পিতার নাম: গোলাম রসুল সেখ বাড়ির নং : n0022 বয়স : 46 লিঙ্গ : পুরুষ			নাম : রাবিয়া বেগম স্বামীর নাম: মহঃ সাজিদ আলি লস্কর বাড়ির নং : নিবড়া বয়স : 31 লিঙ্গ : মহিলা		
937	NCS1105220	ফটো উপলব্ধ	938	NCS0842880	ফটো উপলব্ধ	939	MLN2664001	ফটো উপলব্ধ
নাম : জিয়াউদ্দিন লস্কর পিতার নাম: জিকরিয়া লস্কর বাড়ির নং : n0021 বয়স : 33 লিঙ্গ : পুরুষ			নাম : ইসমোতারা খাতুন লস্কর পিতার নাম: জিগরিয়া লস্কর বাড়ির নং : n0021 বয়স : 35 লিঙ্গ : মহিলা			নাম : রোসেনারা বেগম স্বামীর নাম: সেখ আকবর আলি বাড়ির নং : দক্ষিণ নিবড়া বয়স : 40 লিঙ্গ : মহিলা		
940	NCS2094423	ফটো উপলব্ধ	941	NCS0842773	ফটো উপলব্ধ	942	NCS2093714	ফটো উপলব্ধ
নাম : সাকিনা বেগম স্বামীর নাম: জিকরিয়া লস্কর বাড়ির নং : n0021 বয়স : 58 লিঙ্গ : মহিলা			নাম : মহঃ সাজিদ আলি লস্কর পিতার নাম: সারাউদ্দিন লস্কর বাড়ির নং : দক্ষিণ নিবড়া বয়স : 36 লিঙ্গ : পুরুষ			নাম : সারাউদ্দিন লস্কর পিতার নাম: আহম্মদ আলি লস্কর বাড়ির নং : দক্ষিণ নিবড়া বয়স : 60 লিঙ্গ : পুরুষ		
943	NCS1376177	ফটো উপলব্ধ	944	NCS2253763	ফটো উপলব্ধ	945	MLN2601482	ফটো উপলব্ধ
নাম : হাজেরা বেগম স্বামীর নাম: সাদিয়েল হোসেন সা বাড়ির নং : n0124 বয়স : 33 লিঙ্গ : মহিলা			নাম : আয়েসা বেগম স্বামীর নাম: রবিয়েল হোসেন শা বাড়ির নং : n0124 বয়স : 61 লিঙ্গ : মহিলা			নাম : শা রুন সিদ্দিক স্বামীর নাম: ইউনুস আলি সা বাড়ির নং : n0124 বয়স : 48 লিঙ্গ : মহিলা		
946	WB/24/166/252173	ফটো উপলব্ধ	947	NCS1376201	ফটো উপলব্ধ	948	MLN3829769	ফটো উপলব্ধ
নাম : শাবিলা শা স্বামীর নাম: আলীহোসেন শা বাড়ির নং : n0124 বয়স : 59 লিঙ্গ : মহিলা			নাম : হেনা বেগম স্বামীর নাম: দিলওয়ার হোসেন শা বাড়ির নং : n0124 বয়স : 31 লিঙ্গ : মহিলা			নাম : গিয়াসউদ্দিন শা পিতার নাম: ইলিয়াস আলি শা বাড়ির নং : n0124 বয়স : 37 লিঙ্গ : পুরুষ		
949	MLN3445863	ফটো উপলব্ধ	950	NCS0842732	ফটো উপলব্ধ	951	NCS0842641	ফটো উপলব্ধ
নাম : আলমগীর হোসেন শা পিতার নাম: রবিয়াল হোসেন শা বাড়ির নং : n0124 বয়স : 40 লিঙ্গ : পুরুষ			নাম : নাসির উদ্দিন শা পিতার নাম: আলি হোসেন শা বাড়ির নং : n0124 বয়স : 36 লিঙ্গ : পুরুষ			নাম : সিরাজ উদ্দিন শা পিতার নাম: রবিয়েল হোসেন শা বাড়ির নং : n0124 বয়স : 36 লিঙ্গ : পুরুষ		
952	NCS1376144	ফটো উপলব্ধ	953	WB/24/166/252177	ফটো উপলব্ধ	954	NCS2264877	ফটো উপলব্ধ
নাম : মিরাজউদ্দিন শা পিতার নাম: ইলিয়াস আলি শা বাড়ির নং : n0124 বয়স : 30 লিঙ্গ : পুরুষ			নাম : শা আমেনা স্বামীর নাম: নুরমহঃ শা বাড়ির নং : n0124 বয়স : 64 লিঙ্গ : মহিলা			নাম : শরিফান বেগম স্বামীর নাম: ইলিয়াস আলি সা বাড়ির নং : n0124 বয়স : 57 লিঙ্গ : মহিলা		
955	MLN2661965	ফটো উপলব্ধ	956	NCS2270593	ফটো উপলব্ধ	957	NCS0758516	ফটো উপলব্ধ
নাম : জাহানারা বেগম মায়ের নাম: আমিনা বেগম বাড়ির নং : n0124 বয়স : 37 লিঙ্গ : মহিলা			নাম : আলী হোসেন শা পিতার নাম: সোরপ আলী শা বাড়ির নং : n0124 বয়স : 57 লিঙ্গ : পুরুষ			নাম : উম্মে হাবিবা স্বামীর নাম: রিয়াজ উদ্দিন শা বাড়ির নং : এন0124 বয়স : 35 লিঙ্গ : মহিলা		
958	NCS1376193	ফটো উপলব্ধ	959	NCS2094415	ফটো উপলব্ধ	960	MLN3445848	ফটো উপলব্ধ
নাম : রফিক নাজনিন বেগম স্বামীর নাম: আলমগীর হোসেন সা বাড়ির নং : n0124 বয়স : 32 লিঙ্গ : মহিলা			নাম : ইলিয়াস আলি সা পিতার নাম: সোহরপ আলি সা বাড়ির নং : n0124 বয়স : 58 লিঙ্গ : পুরুষ			নাম : সাদিয়েল হোসেন সা পিতার নাম: ইলিয়াস আলি সা বাড়ির নং : n0124 বয়স : 40 লিঙ্গ : পুরুষ		

বিধানসভা নির্বাচনক্ষেত্রের নং, নাম : 184-ডোমজুড়
ভাগ নং, নাম : 1-মোল্লাপাড়া, মসজিদপাড়া ও বটতলা

961 নাম : রেহানা খাতুন মায়ের নাম: আমিনা বেগম শা বাড়ির নং : n0124 বয়স : 31 লিঙ্গ : মহিলা	MLN3445855 ফটো উপলব্ধ	962 নাম : দিলওয়ার হোসেন শা পিতার নাম: রবিয়েল হোসেন শা বাড়ির নং : n0124 বয়স : 44 লিঙ্গ : পুরুষ	MLN2661940 ফটো উপলব্ধ	963 নাম : রবিয়েল হোসেন শা পিতার নাম: সোরাপ আলি শা বাড়ির নং : n0124 বয়স : 67 লিঙ্গ : পুরুষ	NCS2253722 ফটো উপলব্ধ
964 নাম : ইউনুস আলি সা পিতার নাম: সোহরপ আলি সা বাড়ির নং : n0124 বয়স : 53 লিঙ্গ : পুরুষ	NCS2265965 ফটো উপলব্ধ	965 নাম : রিয়াজ উদ্দিন শা পিতার নাম: ইলিয়াস আলি সা বাড়ির নং : n0124 বয়স : 35 লিঙ্গ : পুরুষ	NCS0842393 ফটো উপলব্ধ	966 নাম : সুরাজ সদার পিতার নাম: মোবারক আলি সদার বাড়ির নং : n0217 বয়স : 28 লিঙ্গ : পুরুষ	NCS1832377 ফটো উপলব্ধ
967 নাম : তৌফিক সরদার পিতার নাম: হাজী সরদার বাড়ির নং : n0206 বয়স : 27 লিঙ্গ : পুরুষ	NCS1832260 ফটো উপলব্ধ	968 নাম : খোদে সরদার স্বামীর নাম: আজি সরদার বাড়ির নং : n0118 বয়স : 66 লিঙ্গ : মহিলা	WB/24/166/252476 ফটো উপলব্ধ	969 নাম : সফিক সরদার পিতার নাম: আজি সরদার বাড়ির নং : n0118 বয়স : 37 লিঙ্গ : পুরুষ	NCS0842567 ফটো উপলব্ধ
970 নাম : আদম সফিউল্লাহ সরদার পিতার নাম: আবুল কালাম সর্দার বাড়ির নং : n0210 বয়স : 30 লিঙ্গ : পুরুষ	NCS1832302 ফটো উপলব্ধ	971 নাম : রুপসাহানারাবেগম সরদার স্বামীর নাম: মনসুর আলম সরদার বাড়ির নং : N0000 বয়স : 50 লিঙ্গ : মহিলা	NCS2255016 ফটো উপলব্ধ	972 নাম : আলিমা বেগম সরদার স্বামীর নাম: তৌফিক আলি সরদার বাড়ির নং : n0176 বয়স : 51 লিঙ্গ : মহিলা	MLN3446226 ফটো উপলব্ধ
973 নাম : সাইফুল আলি সরদার পিতার নাম: নাসিরুদ্দিন সরদার বাড়ির নং : n0091 বয়স : 51 লিঙ্গ : পুরুষ	NCS2261030 ফটো উপলব্ধ	974 নাম : সেখ তাজ আম্মা স্বামীর নাম: সেখ সিরাজউদ্দিন বাড়ির নং : n0091 বয়স : 57 লিঙ্গ : মহিলা	NCS2282606 ফটো উপলব্ধ	975 নাম : সাহেরা বেগম স্বামীর নাম: মোবারক সরদার বাড়ির নং : n0085 বয়স : 55 লিঙ্গ : মহিলা	NCS2191823 ফটো উপলব্ধ
976 নাম : মুর্শিদ আলম সরদার পিতার নাম: মনসুর আলম সরদার বাড়ির নং : N0000 বয়স : 30 লিঙ্গ : পুরুষ	NCS1376391 ফটো উপলব্ধ	977 নাম : জাকির আলম সরদার পিতার নাম: জানে আলম সরদার বাড়ির নং : n0084 বয়স : 45 লিঙ্গ : পুরুষ	MLN2662013 ফটো উপলব্ধ	978 নাম : মকবুল আলি সর্দার পিতার নাম: নাসিরুদ্দিন সর্দার বাড়ির নং : 00 বয়স : 45 লিঙ্গ : পুরুষ	MLN2662005 ফটো উপলব্ধ
979 নাম : ইব্রাহিম খলিউল্লা সরদার পিতার নাম: শাইফুল আলি সরদার বাড়ির নং : এন0091 বয়স : 21 লিঙ্গ : পুরুষ	NCS2516243 ফটো উপলব্ধ	980 নাম : নজরুল ইসলাম সর্দার পিতার নাম: জানেআলম সর্দার বাড়ির নং : JANE ALAM SARDAR বয়স : 40 লিঙ্গ : পুরুষ	MLN3829785 ফটো উপলব্ধ	981 নাম : আসিফ সর্দার পিতার নাম: মনসুর আলম সর্দার বাড়ির নং : এন0091 বয়স : 25 লিঙ্গ : পুরুষ	NCS2001345 ফটো উপলব্ধ
982 নাম : রফিক সরদার পিতার নাম: আজি সরদার বাড়ির নং : N0000 বয়স : 25 লিঙ্গ : পুরুষ	NCS2260511 ফটো উপলব্ধ	E2 983 নাম : জানেআলম সরদার পিতার নাম: মনসুরআলি সরদার বাড়ির নং : n0084 বয়স : 73 লিঙ্গ : পুরুষ	WB/24/166/252022 ফটো উপলব্ধ	984 নাম : রহিমা সরদার স্বামীর নাম: জানেআলম সরদার বাড়ির নং : n0084 বয়স : 65 লিঙ্গ : মহিলা	WB/24/166/252474 ফটো উপলব্ধ
985 নাম : সিরাজুল ইসলাম সর্দার পিতার নাম: জানেআলম সর্দার বাড়ির নং : n0084 বয়স : 38 লিঙ্গ : পুরুষ	MLN3829579 ফটো উপলব্ধ	986 নাম : মোবারক সরদার পিতার নাম: মনসুর সরদার বাড়ির নং : n0085 বয়স : 61 লিঙ্গ : পুরুষ	WB/24/166/252071 ফটো উপলব্ধ	987 নাম : হালিমা বেগম সরদার স্বামীর নাম: জাকির আলম সর্দার বাড়ির নং : n0084 বয়স : 41 লিঙ্গ : মহিলা	MLN2662021 ফটো উপলব্ধ
988 নাম : গুলসানারা বেগম স্বামীর নাম: জিয়ারুল হক সর্দার বাড়ির নং : n0091 বয়স : 34 লিঙ্গ : মহিলা	NCS1376227 ফটো উপলব্ধ	989 নাম : সাবানা বেগম স্বামীর নাম: সাইফুল আলি সর্দার বাড়ির নং : n0091 বয়স : 37 লিঙ্গ : মহিলা	NCS1376268 ফটো উপলব্ধ	990 নাম : জিয়ারুল হক সর্দার পিতার নাম: নাসিরুদ্দিন সর্দার বাড়ির নং : n0091 বয়স : 40 লিঙ্গ : পুরুষ	MLN3983368 ফটো উপলব্ধ

991 নাম : সোলাম বেগম সেখ পিতার নাম: তোফিক আলি সরদার বাড়ির নং : n0086 বয়স : 52 লিঙ্গ : মহিলা	NCS0843045 ফটো উপলব্ধ	992 নাম : আউলাদ আলি সরদার সর্দার পিতার নাম: আবুল কালাম সরদার সর্দার বাড়ির নং : n0086 বয়স : 38 লিঙ্গ : পুরুষ	MLN3983467 ফটো উপলব্ধ	993 নাম : মাসুরা বেগম স্বামীর নাম: সাবির আলি সরদার বাড়ির নং : n0086 বয়স : 38 লিঙ্গ : মহিলা	NCS1221142 ফটো উপলব্ধ
994 নাম : উম্মে সালাম সরদার পিতার নাম: তোফিক আলি সরদার বাড়ির নং : এন0086 বয়স : 22 লিঙ্গ : মহিলা	NCS2512986 ফটো উপলব্ধ	#2 995 নাম : সেখ আনজয়ারা খাতুন স্বামীর নাম: আউলাদ আলি সরদার বাড়ির নং : এন0086 বয়স : 35 লিঙ্গ : মহিলা	ZPT1019801 ফটো উপলব্ধ	996 নাম : তৌফিক আলি সরদার পিতার নাম: আবুল কালাম সরদার বাড়ির নং : n0086 বয়স : 53 লিঙ্গ : পুরুষ	NCS2094357 ফটো উপলব্ধ
997 নাম : আবুল কালাম সর্দার পিতার নাম: মনসুর আলি সর্দার বাড়ির নং : n0086 বয়স : 78 লিঙ্গ : পুরুষ	NCS2093730 ফটো উপলব্ধ	998 নাম : তসলিমা বেগম স্বামীর নাম: আবুল কালাম সরদার বাড়ির নং : n0086 বয়স : 66 লিঙ্গ : মহিলা	NCS2093748 ফটো উপলব্ধ	999 নাম : সাবির আলি সরদার পিতার নাম: আবুল কালাম সরদার বাড়ির নং : n0086 বয়স : 41 লিঙ্গ : পুরুষ	MLN3983459 ফটো উপলব্ধ
1000 নাম : নাসরিন সুলতানা স্বামীর নাম: সেখ আমিরুল ইসলাম বাড়ির নং : n0200 বয়স : 27 লিঙ্গ : মহিলা	NCS1832203 ফটো উপলব্ধ	1001 নাম : তহিদ আলি সা পিতার নাম: ইউনুস আলি সা বাড়ির নং : - বয়স : 25 লিঙ্গ : পুরুষ	NCS2023851 ফটো উপলব্ধ	1002 নাম : সেখ আব্দুল সামাদ পিতার নাম: সেখ বদর রহিম বাড়ির নং : n0059 বয়স : 62 লিঙ্গ : পুরুষ	NCS2082089 ফটো উপলব্ধ
1003 নাম : মানোয়ার আলি সেখ পিতার নাম: সেখ আব্দুল সামাদ বাড়ির নং : 49 বয়স : 39 লিঙ্গ : পুরুষ	MLN3445954 ফটো উপলব্ধ	1004 নাম : সাবির সেখ পিতার নাম: আহসামাদ সেখ বাড়ির নং : n0002 বয়স : 49 লিঙ্গ : পুরুষ	WB/24/166/252412 ফটো উপলব্ধ	1005 নাম : সেখ আব্দুল সামাদ পিতার নাম: মহম্মদ ইসলাম সেখ বাড়ির নং : n0002 বয়স : 72 লিঙ্গ : পুরুষ	NCS2064723 ফটো উপলব্ধ
1006 নাম : মিনারা বেগম স্বামীর নাম: সেখ আব্দুল সামাদ বাড়ির নং : 49 বয়স : 57 লিঙ্গ : মহিলা	NCS2091197 ফটো উপলব্ধ	1007 নাম : হাসিনা বেগম স্বামীর নাম: শেখ হাসানুল বাড়ির নং : এন0002 বয়স : 42 লিঙ্গ : মহিলা	MLN3463361 ফটো উপলব্ধ	1008 নাম : সেখ সামির পিতার নাম: সেখ সাবির বাড়ির নং : এন0002 বয়স : 22 লিঙ্গ : পুরুষ	NCS2516201 ফটো উপলব্ধ
1009 নাম : সরিফ বেগম স্বামীর নাম: আব্দুল সামাদ সেখ বাড়ির নং : n0002 বয়স : 64 লিঙ্গ : মহিলা	NCS2064699 ফটো উপলব্ধ	1010 নাম : সেখ আকবর আলি পিতার নাম: আব্দুল সামাদ সেখ বাড়ির নং : n0002 বয়স : 47 লিঙ্গ : পুরুষ	MLN1608983 ফটো উপলব্ধ	1011 নাম : এসমোত্তারা বেগম স্বামীর নাম: সাবির আলি সেখ বাড়ির নং : n0002 বয়স : 40 লিঙ্গ : মহিলা	MLN3445913 ফটো উপলব্ধ
1012 নাম : সেখ হাসানুল পিতার নাম: সেখ আব্দুল সামাদ বাড়ির নং : n0002 বয়স : 37 লিঙ্গ : পুরুষ	NCS0138925 ফটো উপলব্ধ	1013 নাম : নার্গিস পারভীন স্বামীর নাম: মানোয়ার আলি সেখ বাড়ির নং : 49 বয়স : 31 লিঙ্গ : মহিলা	NCS1376219 ফটো উপলব্ধ	1014 নাম : সেখ সালামান উদ্দিন পিতার নাম: সেখ ফিরোজউদ্দিন বাড়ির নং : 028 বয়স : 23 লিঙ্গ : পুরুষ	NCS2435402 ফটো উপলব্ধ
1015 নাম : সাণিয়া সিদ্দিকা স্বামীর নাম: সারাফত আলি মোল্লা বাড়ির নং : N0000 বয়স : 28 লিঙ্গ : মহিলা	NCS2260172 ফটো উপলব্ধ	1016 নাম : সেখ আসিক আলি পিতার নাম: সেখ আনোয়ার আলি বাড়ির নং : N0100 বয়স : 24 লিঙ্গ : পুরুষ	NCS2240158 ফটো উপলব্ধ	1017 নাম : মোস্তাক সেখ পিতার নাম: সেখ সাজ্জাদ বাড়ির নং : N0000 বয়স : 28 লিঙ্গ : পুরুষ	NCS2166056 ফটো উপলব্ধ
1018 নাম : সামিম সেখ পিতার নাম: সেখ সাহাফরিদ বাড়ির নং : N0073 বয়স : 26 লিঙ্গ : পুরুষ	NCS2187953 ফটো উপলব্ধ	1019 নাম : সেখ আজমাইন উদ্দিন পিতার নাম: সেখ জুল্লুর রহমান বাড়ির নং : এন0035 বয়স : 26 লিঙ্গ : পুরুষ	NCS2023869 ফটো উপলব্ধ	1020 নাম : সেখ গওস উদ্দিন পিতার নাম: সেখ আব্দুল গোফুর বাড়ির নং : সাউথ নিবড়া বয়স : 47 লিঙ্গ : পুরুষ	NCS2084309 ফটো উপলব্ধ

বিধানসভা নির্বাচনক্ষেত্রের নং, নাম : 184-ডোমজুড়
ভাগ নং, নাম : 1-মোল্লাপাড়া, মসজিদপাড়া ও বটতলা

1021 নাম : মহঃ সামিমউদ্দিন সেখ পিতার নাম: গফুর সেখ বাড়ির নং : n0101 বয়স : 49 লিঙ্গ : পুরুষ ফটো উপলব্ধ	WB/24/166/252124	1022 নাম : রাবিয়া বেগম সেখ স্বামীর নাম: রেজাক আলি সেখ বাড়ির নং : n0134 বয়স : 46 লিঙ্গ : মহিলা ফটো উপলব্ধ	NCS0842682	1023 নাম : বেবী বেগম সেখ স্বামীর নাম: মোমিন সেখ বাড়ির নং : n0151 বয়স : 56 লিঙ্গ : মহিলা ফটো উপলব্ধ	WB/24/166/252574
1024 নাম : মতিন সেখ পিতার নাম: আব্দুল মমিন সেখ বাড়ির নং : n0151 বয়স : 36 লিঙ্গ : পুরুষ ফটো উপলব্ধ	NCS1105253	1025 নাম : ফাতেমা বেগম সেখ অন্যান্য: সেখ সফর আলি সেখ বাড়ির নং : n0152 বয়স : 67 লিঙ্গ : মহিলা ফটো উপলব্ধ	NCS2094910	1026 নাম : সেখ কুতুবুদ্দিন সেখ পিতার নাম: সেখ সফর আলি সেখ বাড়ির নং : n0152 বয়স : 50 লিঙ্গ : পুরুষ ফটো উপলব্ধ	NCS2094902
1027 নাম : আমেনা বেগম সেখ স্বামীর নাম: সেখ কুতুবুদ্দিন সেখ বাড়ির নং : n0152 বয়স : 48 লিঙ্গ : মহিলা ফটো উপলব্ধ	MLN2662393	1028 নাম : সেখ গিয়াস উদ্দিন সেখ পিতার নাম: সফর আলি সেখ বাড়ির নং : এন0152 বয়স : 48 লিঙ্গ : পুরুষ ফটো উপলব্ধ	MLN1608439	1029 নাম : সাহানারা বেগম সেখ স্বামীর নাম: গিয়াসুদ্দিন সেখ বাড়ির নং : n0152 বয়স : 44 লিঙ্গ : মহিলা ফটো উপলব্ধ	MLN2662401
1030 নাম : নাজিমা বেগম সেখ স্বামীর নাম: নুরউদ্দিন সেখ বাড়ির নং : n0152 বয়স : 52 লিঙ্গ : মহিলা ফটো উপলব্ধ	MLN0201475	1031 নাম : মুজিবররহমান সেখ পিতার নাম: রুহুল আমিন সেখ বাড়ির নং : n0003 বয়স : 65 লিঙ্গ : পুরুষ ফটো উপলব্ধ	WB/24/166/252603	1032 নাম : নূর ইসলাম সেখ পিতার নাম: সেকেন্দার সেখ বাড়ির নং : n0003 বয়স : 60 লিঙ্গ : পুরুষ ফটো উপলব্ধ	NCS1376532
1033 নাম : জোবেদা বেগম সেখ স্বামীর নাম: নূর ইসলাম সেখ বাড়ির নং : n0003 বয়স : 47 লিঙ্গ : মহিলা ফটো উপলব্ধ	NCS0988196	1034 নাম : সেখ সেরাজুল সেখ পিতার নাম: সেখ মুজিবর রহমান সেখ বাড়ির নং : n0003 বয়স : 39 লিঙ্গ : পুরুষ ফটো উপলব্ধ	MLN3832573	1035 নাম : সামিয়ারা বেগম স্বামীর নাম: সেখ মনিরুল ইসলাম বাড়ির নং : n0003 বয়স : 38 লিঙ্গ : মহিলা ফটো উপলব্ধ	NCS0139998
1036 নাম : সেখ রিয়াজুল ইসলাম পিতার নাম: সেখ মুজিবর রহমান বাড়ির নং : n0003 বয়স : 34 লিঙ্গ : পুরুষ ফটো উপলব্ধ	NCS1376771	1037 নাম : নূর আদিনা বেগম স্বামীর নাম: সেখ সাহাফরিদ বাড়ির নং : n0073 বয়স : 48 লিঙ্গ : মহিলা ফটো উপলব্ধ	MLN1612266	1038 নাম : সেখ সাহাফরিদ পিতার নাম: সেখ সাহাজাহান বাড়ির নং : n0073 বয়স : 61 লিঙ্গ : পুরুষ ফটো উপলব্ধ	WB/24/166/252009
1039 নাম : সেখ সাজিদ পিতার নাম: সেখ সাহাফরিদ বাড়ির নং : n0073 বয়স : 28 লিঙ্গ : পুরুষ ফটো উপলব্ধ	NCS1679661	1040 নাম : ম্যায়মুনারা সেখ স্বামীর নাম: সেখ মহম্মাদ এহিয়া বাড়ির নং : n0070 বয়স : 61 লিঙ্গ : মহিলা ফটো উপলব্ধ	NCS2255065	1041 নাম : সেলিম সেখ পিতার নাম: সেখ মহম্মাদ এহিয়া বাড়ির নং : n0070 বয়স : 53 লিঙ্গ : পুরুষ ফটো উপলব্ধ	NCS2255040
1042 নাম : সেখ এনামুল হক পিতার নাম: সেখ রবিয়াল হক বাড়ির নং : দক্ষিণ নিবড়া বয়স : 34 লিঙ্গ : পুরুষ ফটো উপলব্ধ	NCS0135590	1043 নাম : সেখ শাহনওয়াজ পিতার নাম: সেখ শাহজাহান সেখ বাড়ির নং : n0073 বয়স : 54 লিঙ্গ : পুরুষ ফটো উপলব্ধ	MLN2272011	1044 নাম : নাফিসা বেগম স্বামীর নাম: সেখ নওসেল হক বাড়ির নং : n0052 বয়স : 33 লিঙ্গ : মহিলা ফটো উপলব্ধ	NCS1679687
1045 নাম : সাহা আলম সেখ পিতার নাম: শাজাহান সেখ বাড়ির নং : দক্ষিণ নিবড়া বয়স : 59 লিঙ্গ : পুরুষ ফটো উপলব্ধ	NCS2260214	1046 নাম : সেখ সুনিতা পিতার নাম: সেখ গফুর বাড়ির নং : n0101 বয়স : 55 লিঙ্গ : মহিলা ফটো উপলব্ধ	NCS2252906	1047 নাম : তছুরা সেখ স্বামীর নাম: সেখ খলিলুর রহমান বাড়ির নং : না বয়স : 71 লিঙ্গ : মহিলা ফটো উপলব্ধ	NCS2071009
1048 নাম : তসলিমা বেগম স্বামীর নাম: সেখ সুবিদ আলি বাড়ির নং : N0053 বয়স : 39 লিঙ্গ : মহিলা ফটো উপলব্ধ	NCS2001311	1049 নাম : সেখ আমজেদ আলি পিতার নাম: সেখ শাজাহান বাড়ির নং : n0009 বয়স : 41 লিঙ্গ : পুরুষ ফটো উপলব্ধ	MLN2662039	1050 নাম : আজিজুল রহমান সেখ পিতার নাম: সেখ খলিলুর রহমান বাড়ির নং : n0041 বয়স : 41 লিঙ্গ : পুরুষ ফটো উপলব্ধ	MLN2662419

বিধানসভা নির্বাচনক্ষেত্রের নং, নাম : 184-ডোমজুড়
ভাগ নং, নাম : 1-মোল্লাপাড়া, মসজিদপাড়া ও বটতলা

1051 নাম : নাইম সেখ পিতার নাম: ইসমাইল সেখ বাড়ির নং : দক্ষিণ নিবড়া বয়স : 53 লিঙ্গ : পুরুষ	NCS2260412 ফটো উপলব্ধ	1052 নাম : তানদীলা সেখ স্বামীর নাম: শাহজাহান সেখ বাড়ির নং : n0027 বয়স : 58 লিঙ্গ : মহিলা	WB/24/166/252308 ফটো উপলব্ধ	1053 নাম : আলোমারা খাতুন পিতার নাম: শাহজাহান সেখ বাড়ির নং : n0027 বয়স : 39 লিঙ্গ : মহিলা	MLN3832664 ফটো উপলব্ধ
1054 নাম : রমজান সেখ পিতার নাম: সাজাহান সেখ বাড়ির নং : n0027 বয়স : 41 লিঙ্গ : পুরুষ	MLN2945863 ফটো উপলব্ধ	1055 নাম : সাহাজাদা সেখ পিতার নাম: শাহজাহান সেখ বাড়ির নং : n0027 বয়স : 34 লিঙ্গ : পুরুষ	NCS1221100 ফটো উপলব্ধ	1056 নাম : মহবুবয়ারা সেখ স্বামীর নাম: আবদুল্লা সেখ বাড়ির নং : n0049 বয়স : 79 লিঙ্গ : মহিলা	MLN2662062 ফটো উপলব্ধ
1057 নাম : গোলামনবী সেখ পিতার নাম: আবদুল্লা সেখ বাড়ির নং : n0050 বয়স : 67 লিঙ্গ : পুরুষ	WB/24/166/252576 ফটো উপলব্ধ	1058 নাম : সেরিনা সেখ স্বামীর নাম: গোলামনবী সেখ বাড়ির নং : n0050 বয়স : 63 লিঙ্গ : মহিলা	WB/24/166/252575 ফটো উপলব্ধ	1059 নাম : সাদাম হোসেন সেখ পিতার নাম: গোলাম নবী সেখ বাড়ির নং : n0050 বয়স : 35 লিঙ্গ : পুরুষ	NCS0746495 ফটো উপলব্ধ
1060 নাম : সেখ গুলআফসা খাতুন পিতার নাম: সেখ গোলাম নবী বাড়ির নং : n0050 বয়স : 31 লিঙ্গ : মহিলা	NCS1221340 ফটো উপলব্ধ	1061 নাম : ইসমাইল সেখ পিতার নাম: বদররহিম সেখ বাড়ির নং : n0054 বয়স : 86 লিঙ্গ : পুরুষ	NCS2094001 ফটো উপলব্ধ	1062 নাম : বুলবুল সেখ পিতার নাম: ইসমাইল সেখ বাড়ির নং : n0054 বয়স : 56 লিঙ্গ : পুরুষ	WB/24/166/252215 ফটো উপলব্ধ
1063 নাম : নাসিমা সেখ স্বামীর নাম: বুলবুল সেখ বাড়ির নং : n0054 বয়স : 53 লিঙ্গ : মহিলা	WB/24/166/252391 ফটো উপলব্ধ	1064 নাম : সেখ হাফিজ উদ্দিন পিতার নাম: সেখ ইসমাইল বাড়ির নং : n0054 বয়স : 45 লিঙ্গ : পুরুষ	MLN2272227 ফটো উপলব্ধ	1065 নাম : সাকিলা বেগম সেখ স্বামীর নাম: সায়েপ সেখ বাড়ির নং : n0057 বয়স : 40 লিঙ্গ : মহিলা	NCS1105287 ফটো উপলব্ধ
1066 নাম : দস্তগীর সেখ পিতার নাম: আবদুলরব সেখ বাড়ির নং : n0057 বয়স : 53 লিঙ্গ : পুরুষ	WB/24/166/252509 ফটো উপলব্ধ	1067 নাম : তছরা সেখ স্বামীর নাম: আনসার সেখ বাড়ির নং : n0061 বয়স : 56 লিঙ্গ : মহিলা	WB/24/166/252434 ফটো উপলব্ধ	1068 নাম : আফরিন হাবিব সেখ স্বামীর নাম: সেখ নিজাহর উদ্দিন বাড়ির নং : n0040 বয়স : 37 লিঙ্গ : মহিলা	NCS0842385 ফটো উপলব্ধ
1069 নাম : সেখ নাসিমা বেগম স্বামীর নাম: সেখ কবিরউদ্দিন বাড়ির নং : n0040 বয়স : 56 লিঙ্গ : মহিলা	WB/24/166/252477 ফটো উপলব্ধ	1070 নাম : কবিরউদ্দিন সেখ পিতার নাম: উলফাত সেখ বাড়ির নং : n0040 বয়স : 66 লিঙ্গ : পুরুষ	WB/24/166/252490 ফটো উপলব্ধ	1071 নাম : রোজিনা বেগম স্বামীর নাম: সেখ আতাবুদ্দিন বাড়ির নং : n0052 বয়স : 40 লিঙ্গ : মহিলা	NCS0842849 ফটো উপলব্ধ
1072 নাম : রবিয়াল সেখ পিতার নাম: জেরুলহক সেখ বাড়ির নং : n0052 বয়স : 71 লিঙ্গ : পুরুষ	WB/24/166/252013 ফটো উপলব্ধ	1073 নাম : সুন্দরী বেগম সেখ স্বামীর নাম: সেখ নাজরুল ইসলাম বাড়ির নং : n0035 বয়স : 38 লিঙ্গ : মহিলা	NCS0842534 ফটো উপলব্ধ	1074 নাম : ইনজামুল হক সেখ পিতার নাম: জাহাঙ্গীর আলি সেখ বাড়ির নং : n0035 বয়স : 34 লিঙ্গ : পুরুষ	NCS0988238 ফটো উপলব্ধ
1075 নাম : নাজরুল ইসলাম সেখ পিতার নাম: জাহাঙ্গীর আলি সেখ বাড়ির নং : n0035 বয়স : 40 লিঙ্গ : পুরুষ	MLN1608157 ফটো উপলব্ধ	1076 নাম : তসলিমা বেগম মন্ডল স্বামীর নাম: আলতাফ মন্ডল বাড়ির নং : n0035 বয়স : 41 লিঙ্গ : মহিলা	NCS1376763 ফটো উপলব্ধ	1077 নাম : সেখ নাহিদা বেগম স্বামীর নাম: সেখ ফোজিলুর রহমান বাড়ির নং : n0035 বয়স : 40 লিঙ্গ : মহিলা	MLN2662104 ফটো উপলব্ধ
1078 নাম : আফরুজা ইয়াসমিনা বেগম স্বামীর নাম: জুলুর রহমান সেখ বাড়ির নং : n0035 বয়স : 48 লিঙ্গ : মহিলা	MLN1608835 ফটো উপলব্ধ	1079 নাম : সেখ রামিজুল ইসলাম পিতার নাম: সেখ জাহাঙ্গীর আলি বাড়ির নং : n0035 বয়স : 36 লিঙ্গ : পুরুষ	NCS0139402 ফটো উপলব্ধ	1080 নাম : নাহিদ বেগম সেখ স্বামীর নাম: মইদুল সেখ বাড়ির নং : n0035 বয়স : 40 লিঙ্গ : মহিলা	MLN3832805 ফটো উপলব্ধ

বিধানসভা নির্বাচনক্ষেত্রের নং, নাম : 184-ডোমজুড়
ভাগ নং, নাম : 1-মোল্লাপাড়া, মসজিদপাড়া ও বটতলা

1081 নাম : ফজলুর রহমান সেখ পিতার নাম: সেখ জাহাঙ্গীর আলি বাড়ির নং : n0035 বয়স : 51 লিঙ্গ : পুরুষ	NCS2093839 ফটো উপলব্ধ	1082 নাম : সারিকা বেগম স্বামীর নাম: সেখ আব্দুল মহসিন সেখ বাড়ির নং : n0151 বয়স : 47 লিঙ্গ : মহিলা	MLN3832946 ফটো উপলব্ধ	1083 নাম : সেখ আব্দুল মহসিন সেখ পিতার নাম: সেখ আব্দুল কাদের সেখ বাড়ির নং : n0151 বয়স : 52 লিঙ্গ : পুরুষ	NCS2091593 ফটো উপলব্ধ
1084 নাম : আব্দুলমোমিন সেখ পিতার নাম: আব্দুল কাদের সেখ বাড়ির নং : n0151 বয়স : 61 লিঙ্গ : পুরুষ	MLN3624178 ফটো উপলব্ধ	1085 নাম : সাইফুল সেখ পিতার নাম: খাজা মহম্মাদ বাড়ির নং : n0134 বয়স : 34 লিঙ্গ : পুরুষ	NCS1221126 ফটো উপলব্ধ	1086 নাম : আজিজা বেগম স্বামীর নাম: ইসরাফিল সেখ বাড়ির নং : n0134 বয়স : 39 লিঙ্গ : মহিলা	NCS1376599 ফটো উপলব্ধ
1087 নাম : সেখ সানোয়ার পিতার নাম: কোরবান আলি বাড়ির নং : n0150 বয়স : 31 লিঙ্গ : পুরুষ	NCS1221308 ফটো উপলব্ধ	1088 নাম : আনোয়ার আলি সেখ পিতার নাম: সেখ কোরবান বাড়ির নং : n0150 বয়স : 35 লিঙ্গ : পুরুষ	NCS0842575 ফটো উপলব্ধ	1089 নাম : মনিহার বেগম স্বামীর নাম: দৌলত আলি সেখ বাড়ির নং : n0150 বয়স : 37 লিঙ্গ : মহিলা	NCS1376490 ফটো উপলব্ধ
1090 নাম : আনোয়ারা বেগম স্বামীর নাম: রসিদ আলী সেখ বাড়ির নং : n0150 বয়স : 39 লিঙ্গ : মহিলা	NCS1376482 ফটো উপলব্ধ	1091 নাম : রসিদ আলি সেখ পিতার নাম: গোলাম হুসেন সেখ বাড়ির নং : n0150 বয়স : 42 লিঙ্গ : পুরুষ	MLN2945848 ফটো উপলব্ধ	1092 নাম : আসমা খাতুন স্বামীর নাম: জামাল সেখ বাড়ির নং : n0150 বয়স : 53 লিঙ্গ : মহিলা	MLN3983509 ফটো উপলব্ধ
1093 নাম : কোরবান আলি সেখ পিতার নাম: জামালউদ্দিন সেখ বাড়ির নং : n0150 বয়স : 61 লিঙ্গ : পুরুষ	WB/24/166/252497 ফটো উপলব্ধ	1094 নাম : রহিমা বেগম সেখ স্বামীর নাম: রাফিক সেখ বাড়ির নং : n0100 বয়স : 43 লিঙ্গ : মহিলা	NCS0842500 ফটো উপলব্ধ	1095 নাম : সেখ সফিক আলি পিতার নাম: সেখ ইয়াসিন আলি বাড়ির নং : নতুন মন্ডল পাড়া বয়স : 48 লিঙ্গ : পুরুষ	NCS2091445 ফটো উপলব্ধ
1096 নাম : তাজকিয়াতন বেগম সেখ স্বামীর নাম: হাকিম সেখ বাড়ির নং : n0001 বয়স : 58 লিঙ্গ : মহিলা	MLN1607779 ফটো উপলব্ধ	1097 নাম : আলমারা সেখ স্বামীর নাম: সাজ্জাত আলি সেখ বাড়ির নং : n0060 বয়স : 53 লিঙ্গ : মহিলা	WB/24/166/252313 ফটো উপলব্ধ	1098 নাম : সাজ্জাদআলি সেখ পিতার নাম: বদররহিম সেখ বাড়ির নং : n0060 বয়স : 56 লিঙ্গ : পুরুষ	WB/24/166/252260 ফটো উপলব্ধ
1099 নাম : সেখ হাফিজুল মায়ের নাম: ফিরোজা বেগম সেখ বাড়ির নং : n0065 বয়স : 37 লিঙ্গ : পুরুষ	NCS0139592 ফটো উপলব্ধ	1100 নাম : নাজিমা বেগম স্বামীর নাম: সেখ ফিরোজ বাড়ির নং : n0065 বয়স : 41 লিঙ্গ : মহিলা	NCS1220961 ফটো উপলব্ধ	1101 নাম : মনিরুল সেখ পিতার নাম: সাদেকআলি সেখ বাড়ির নং : n0065 বয়স : 48 লিঙ্গ : পুরুষ	MLN2601607 ফটো উপলব্ধ
1102 নাম : ফিরোজুল সেখ পিতার নাম: সাদেকআলী সেখ বাড়ির নং : n0065 বয়স : 49 লিঙ্গ : পুরুষ	MLN2601615 ফটো উপলব্ধ	1103 নাম : আসিয়া বেগম সেখ স্বামীর নাম: আজিজুল সেখ বাড়ির নং : n0065 বয়স : 43 লিঙ্গ : মহিলা	NCS1376300 ফটো উপলব্ধ	1104 নাম : আজিজুল সেখ পিতার নাম: সাদেক আলি সেখ বাড়ির নং : n0065 বয়স : 48 লিঙ্গ : পুরুষ	MLN1607910 ফটো উপলব্ধ
1105 নাম : ফিরোজাবেগম সেখ স্বামীর নাম: সাদেক আলি সেখ বাড়ির নং : n0065 বয়স : 71 লিঙ্গ : মহিলা	WB/24/166/252423 ফটো উপলব্ধ	1106 নাম : মনুয়ারা সেখ পিতার নাম: মজেহার সেখ বাড়ির নং : n0063 বয়স : 52 লিঙ্গ : মহিলা	WB/24/166/252364 ফটো উপলব্ধ	1107 নাম : সেখ কাবিরুল আকবর পিতার নাম: সেখ ওসমান আলি বাড়ির নং : n0068 বয়স : 30 লিঙ্গ : পুরুষ	NCS1376433 ফটো উপলব্ধ
1108 নাম : মেহেরাংগেজ সেখ স্বামীর নাম: ওসমান সেখ বাড়ির নং : n0068 বয়স : 51 লিঙ্গ : মহিলা	WB/24/166/252141 ফটো উপলব্ধ	1109 নাম : কনিজ বেগম সেখ স্বামীর নাম: সাহারিয়া সেখ বাড়ির নং : n0073 বয়স : 42 লিঙ্গ : মহিলা	NCS1105238 ফটো উপলব্ধ	1110 নাম : রহমাতন নেসা সেখ স্বামীর নাম: আব্দুল রহমান বাড়ির নং : n0073 বয়স : 44 লিঙ্গ : মহিলা	MLN3624095 ফটো উপলব্ধ

1111	NCS2093961	নাম : সেখ ইয়াজুল রহমান সেখ পিতার নাম: সেখ সাহাজাহান সেখ বাড়ির নং : n0073 বয়স : 54 লিঙ্গ : পুরুষ	ফটো উপলব্ধ	1112	NCS1376342	নাম : সেখ সালমা বেগম স্বামীর নাম: সেখ সামসুর বাড়ির নং : n0073 বয়স : 33 লিঙ্গ : মহিলা	ফটো উপলব্ধ	1113	NCS2094365	নাম : সেখ সামসুর সেখ পিতার নাম: শাহজাহান সেখ বাড়ির নং : n0073 বয়স : 50 লিঙ্গ : পুরুষ	ফটো উপলব্ধ
1114	WB/24/166/252032	নাম : শাহরিয়া সেখ পিতার নাম: শাহজাহান সেখ বাড়ির নং : n0073 বয়স : 55 লিঙ্গ : পুরুষ	ফটো উপলব্ধ	1115	WB/24/166/252011	নাম : আব্দুল রহমান সেখ পিতার নাম: শাহজাহান সেখ বাড়ির নং : n0073 বয়স : 57 লিঙ্গ : পুরুষ	ফটো উপলব্ধ	1116	NCS2082196	নাম : মনোয়ারা বেগম স্বামীর নাম: সেখ সাহাজামাল বাড়ির নং : n0073 বয়স : 56 লিঙ্গ : মহিলা	ফটো উপলব্ধ
1117	NCS2064061	নাম : শেখ সাহাজামাল পিতার নাম: শেখ সাহাজাহান বাড়ির নং : n0073 বয়স : 59 লিঙ্গ : পুরুষ	ফটো উপলব্ধ	1118	WB/24/166/252111	নাম : গোলবাহারুন সেখ স্বামীর নাম: শাহজাহান সেখ বাড়ির নং : n0073 বয়স : 79 লিঙ্গ : মহিলা	ফটো উপলব্ধ	#2 1119	NCS1376284	নাম : শেখ জুলফিকার আলি পিতার নাম: শেখ সামসেল হক বাড়ির নং : n0066 বয়স : 35 লিঙ্গ : পুরুষ	ফটো উপলব্ধ
1120	NCS0842757	নাম : আলতাব আলি সেখ পিতার নাম: সেখ সামসেল বাড়ির নং : n0066 বয়স : 35 লিঙ্গ : পুরুষ	ফটো উপলব্ধ	1121	MLN3445970	নাম : জাহিরউদ্দিন সেখ পিতার নাম: সামসেল হক সেখ বাড়ির নং : n0066 বয়স : 43 লিঙ্গ : পুরুষ	ফটো উপলব্ধ	1122	MLN3832508	নাম : সেখ আসলাম আলি মায়ের নাম: মাসেমা সেখ বাড়ির নং : n0009 বয়স : 38 লিঙ্গ : পুরুষ	ফটো উপলব্ধ
1123	NCS1565118	নাম : সাহিদ আনোয়ার সেখ পিতার নাম: সাহাজামাল সেখ বাড়ির নং : n0073 বয়স : 29 লিঙ্গ : পুরুষ	ফটো উপলব্ধ	1124	NCS2378198	নাম : পুতুল বেগম স্বামীর নাম: জাহিরুদ্দিন সেখ বাড়ির নং : n0066 বয়স : 35 লিঙ্গ : মহিলা	ফটো উপলব্ধ	1125	NCS0842823	নাম : সইদুল ইসলাম মোল্লা পিতার নাম: জাহাঙ্গীর মোল্লা বাড়ির নং : এন0153 বয়স : 35 লিঙ্গ : পুরুষ	ফটো উপলব্ধ
1126	NCS2376879	নাম : সেখ সাগির হোসেন পিতার নাম: সেখ গোলাম মহবুব বাড়ির নং : নং049 বয়স : 23 লিঙ্গ : পুরুষ	ফটো উপলব্ধ	1127	MLN2602498	নাম : রিজিয়া খাতুন পিতার নাম: আমির আলি বাড়ির নং : এন0101 বয়স : 40 লিঙ্গ : মহিলা	ফটো উপলব্ধ	1128	NCS2509834	নাম : আলেমা বিবি স্বামীর নাম: আবুসালেহ বাড়ির নং : এন0101 বয়স : 53 লিঙ্গ : মহিলা	ফটো উপলব্ধ
1129	NVZ2149417	নাম : মুসকান খাতুন স্বামীর নাম: সেখ সারকক আলি বাড়ির নং : এন0100 বয়স : 25 লিঙ্গ : মহিলা	ফটো উপলব্ধ	1130	NVZ2090827	নাম : মারিয়ম মন্ডল পিতার নাম: মীর হোসেন মন্ডল বাড়ির নং : এন0101 বয়স : 27 লিঙ্গ : মহিলা	ফটো উপলব্ধ	1131	NCS2471399	নাম : মহম্মদ সেখ হাসিমল হক পিতার নাম: নুর ইসলাম সেখ বাড়ির নং : এন003 বয়স : 25 লিঙ্গ : পুরুষ	ফটো উপলব্ধ
1132	AHY1537943	নাম : মুর্শিদ খাতুন স্বামীর নাম: অনোর আলি ক্ব বাড়ির নং : এন0150 বয়স : 33 লিঙ্গ : মহিলা	ফটো উপলব্ধ	1133	NCS2516136	নাম : সেখ আসমাউল হাসান পিতার নাম: সেখ জুল্লুর রহমান বাড়ির নং : এন0035 বয়স : 21 লিঙ্গ : পুরুষ	ফটো উপলব্ধ	1134	NCS2516144	নাম : সেখ মুস্তাক ফিজুল পিতার নাম: সেখ কুতুবুদ্দিন বাড়ির নং : এন0152 বয়স : 21 লিঙ্গ : পুরুষ	ফটো উপলব্ধ
1135	NCS2472116	নাম : সেখ আরিফুর রহমান পিতার নাম: সেখ আবদুল রহমান বাড়ির নং : এন0073 বয়স : 24 লিঙ্গ : পুরুষ	ফটো উপলব্ধ	1136	NCS2472140	নাম : সলাহ খাতুন স্বামীর নাম: ক্ব সাকিবুদ্দীন বাড়ির নং : এন0049 বয়স : 27 লিঙ্গ : মহিলা	ফটো উপলব্ধ	1137	NCS2377638	নাম : সেখ নফিজুর রহমান পিতার নাম: সেখ ফজলুর রহমান বাড়ির নং : নং035 বয়স : 23 লিঙ্গ : পুরুষ	ফটো উপলব্ধ
1138	NCS2516185	নাম : নাজিমা খাতুন সেখ পিতার নাম: নাজির হোসেন সেখ বাড়ির নং : এন0101 বয়স : 24 লিঙ্গ : মহিলা	ফটো উপলব্ধ	1139	APH1640317	নাম : আলী আহমেদ মোল্লা পিতার নাম: আব্দুল সালেহ মোল্লা বাড়ির নং : এন0101 বয়স : 33 লিঙ্গ : পুরুষ	ফটো উপলব্ধ	1140	NCS2513109	নাম : সেখ আসিফুর রহমান পিতার নাম: সেখ জুল্লুর রহমান বাড়ির নং : এন0035 বয়স : 22 লিঙ্গ : পুরুষ	ফটো উপলব্ধ

1141 নাম : জসিমউদ্দিন সেখ পিতার নাম: সেখ আনসার আলি বাড়ির নং : এন0009 বয়স : 23 লিঙ্গ : পুরুষ	NCS2516227 ফটো উপলব্ধ	1142 নাম : সেখ মইদুল পিতার নাম: সেখ মহম্মদ এহিয়া বাড়ির নং : n0070 বয়স : 35 লিঙ্গ : পুরুষ	NCS0746446 ফটো উপলব্ধ	1143 নাম : সালুফা বেগম স্বামীর নাম: সেখ সেলিম বাড়ির নং : n0070 বয়স : 40 লিঙ্গ : মহিলা	MLN3624574 ফটো উপলব্ধ
1144 নাম : নুরদিন সেখ পিতার নাম: কাদের সেখ বাড়ির নং : এন0010 বয়স : 63 লিঙ্গ : পুরুষ	NCS2316081 ফটো উপলব্ধ	1145 নাম : সেখ সাবির আলি পিতার নাম: সেখ আবদুল গাফুর বাড়ির নং : n0101 বয়স : 51 লিঙ্গ : পুরুষ	NCS2304632 ফটো উপলব্ধ	1146 নাম : সাদিক পুরকাইত স্বামীর নাম: সেখ ইনজামুল হক বাড়ির নং : নং152 বয়স : 29 লিঙ্গ : মহিলা	NCS2377067 ফটো উপলব্ধ
1147 নাম : নুরেন বেগম স্বামীর নাম: আলতাভ আলি সেখ বাড়ির নং : নং066 বয়স : 34 লিঙ্গ : মহিলা	NCS2377430 ফটো উপলব্ধ	1148 নাম : মমতাজ বেগম স্বামীর নাম: সেখ মুজিবর রহমান বাড়ির নং : n0003 বয়স : 57 লিঙ্গ : মহিলা	NCS2256618 ফটো উপলব্ধ	1149 নাম : হাসেম সেখ পিতার নাম: আব্দুলহক সেখ বাড়ির নং : দক্ষিণ নিবড় বয়স : 66 লিঙ্গ : পুরুষ	NCS2254084 ফটো উপলব্ধ
1150 নাম : বদরুলহক সেখ পিতার নাম: নুরুলহক সেখ বাড়ির নং : দক্ষিণ নিবড়া বয়স : 76 লিঙ্গ : পুরুষ	NCS2256360 ফটো উপলব্ধ	1151 নাম : আসলেমা বেগম স্বামীর নাম: সেখ নজরুল ইসলাম বাড়ির নং : n0010 বয়স : 34 লিঙ্গ : মহিলা	NCS1221217 ফটো উপলব্ধ	1152 নাম : সেখ নূর মহম্মদ পিতার নাম: কাদের সেখ বাড়ির নং : n0010 বয়স : 67 লিঙ্গ : পুরুষ	NCS2264752 ফটো উপলব্ধ
1153 নাম : সেখ সারুক আলি পিতার নাম: সেখ আনোয়ার আলি বাড়ির নং : n0100 বয়স : 33 লিঙ্গ : পুরুষ	NCS1376664 ফটো উপলব্ধ	1154 নাম : সেলিমা সেখ স্বামীর নাম: সেখ নূরআলম বাড়ির নং : না বয়স : 59 লিঙ্গ : মহিলা	NCS2093987 ফটো উপলব্ধ	1155 নাম : সাবিয়া বেগম স্বামীর নাম: সেখ সাহাআলম বাড়ির নং : n0073 বয়স : 48 লিঙ্গ : মহিলা	MLN2272748 ফটো উপলব্ধ
1156 নাম : সেরিনা বেগম স্বামীর নাম: সেখ মইদুল বাড়ির নং : n0066 বয়স : 34 লিঙ্গ : মহিলা	NCS1221241 ফটো উপলব্ধ	1157 নাম : সেখ আমিরুল ইসলাম পিতার নাম: সেখ বুলবুল বাড়ির নং : n0054 বয়স : 29 লিঙ্গ : পুরুষ	NCS1679745 ফটো উপলব্ধ	1158 নাম : সেখ সুবিদ আলি পিতার নাম: সেখ বদরুল হক বাড়ির নং : দক্ষিণ নিবড় বয়স : 47 লিঙ্গ : পুরুষ	MLN1611631 ফটো উপলব্ধ
1159 নাম : রেহানা ইয়াসমিন স্বামীর নাম: সেখ হবিবার রহমান বাড়ির নং : n0071 বয়স : 43 লিঙ্গ : মহিলা	MLN2662294 ফটো উপলব্ধ	1160 নাম : মহঃহানিফ সেখ পিতার নাম: সেখ খলিলুর রহমান বাড়ির নং : N0001 বয়স : 49 লিঙ্গ : পুরুষ	NCS2093409 ফটো উপলব্ধ	1161 নাম : সেখ গোলাম মহবুব পিতার নাম: সেখ আবদুল্লা বাড়ির নং : n0049 বয়স : 59 লিঙ্গ : পুরুষ	NCS2243483 ফটো উপলব্ধ
1162 নাম : সাকিয়া বেগম সেখ স্বামীর নাম: সেখ মোজাম্মেল হক বাড়ির নং : n0052 বয়স : 37 লিঙ্গ : মহিলা	NCS1105188 ফটো উপলব্ধ	1163 নাম : সোনালী সেখ স্বামীর নাম: আনোয়ার সেখ বাড়ির নং : N0000 বয়স : 61 লিঙ্গ : মহিলা	NCS2264638 ফটো উপলব্ধ	1164 নাম : নূরআলম সেখ পিতার নাম: সেখ আমিনুল্লা বাড়ির নং : n0039 বয়স : 66 লিঙ্গ : পুরুষ	NCS2183218 ফটো উপলব্ধ
1165 নাম : সেখ সকিব উদ্দিন পিতার নাম: সেখ কুতুব উদ্দিন বাড়ির নং : n0049 বয়স : 31 লিঙ্গ : পুরুষ	NCS1221027 ফটো উপলব্ধ	1166 নাম : জুলফিকার আলি সেখ পিতার নাম: খাজা সেখ বাড়ির নং : n0201 বয়স : 36 লিঙ্গ : পুরুষ	NCS1832211 ফটো উপলব্ধ	1167 নাম : রূপসানা বেগম স্বামীর নাম: আজগার আলি সেখ বাড়ির নং : n0009 বয়স : 50 লিঙ্গ : মহিলা	MLN1608009 ফটো উপলব্ধ
1168 নাম : সেখ আজগার আলি পিতার নাম: শাজাহান সেখ বাড়ির নং : n0009 বয়স : 66 লিঙ্গ : পুরুষ	WB/24/166/252518 ফটো উপলব্ধ	1169 নাম : সেখ আকবর আলি পিতার নাম: শাজাহান সেখ বাড়ির নং : n0009 বয়স : 61 লিঙ্গ : পুরুষ	WB/24/166/252095 ফটো উপলব্ধ	1170 নাম : মানসুরা বেগম সেখ স্বামীর নাম: আকবর আলি সেখ বাড়ির নং : n0009 বয়স : 48 লিঙ্গ : মহিলা	MLN2273076 ফটো উপলব্ধ

বিধানসভা নির্বাচনক্ষেত্রের নং, নাম : 184-ডোমজুড়
ভাগ নং, নাম : 1-মোল্লাপাড়া, মসজিদপাড়া ও বটতলা

#2 1171 নাম : জেসমিনারা বেগম স্বামীর নাম: সেখ আনসার আলি বাড়ির নং : n0009 বয়স : 41 লিঙ্গ : মহিলা ফটো উপলব্ধ MLN2662047	1172 নাম : হাকিমা বেগম স্বামীর নাম: আমজেদ আলি সেখ বাড়ির নং : n0009 বয়স : 37 লিঙ্গ : মহিলা ফটো উপলব্ধ NCS1376656	1173 নাম : সাহনওয়াজ সেখ পিতার নাম: আজগর আলি সেখ বাড়ির নং : n0009 বয়স : 31 লিঙ্গ : পুরুষ ফটো উপলব্ধ NCS1376169
1174 নাম : সাজিদ সেখ পিতার নাম: আজগর আলি সেখ বাড়ির নং : n0009 বয়স : 29 লিঙ্গ : পুরুষ ফটো উপলব্ধ NCS1565027	1175 নাম : নজরুল ইসলাম সেখ পিতার নাম: নুর মহম্মদ সেখ বাড়ির নং : n0010 বয়স : 38 লিঙ্গ : পুরুষ ফটো উপলব্ধ MLN3983350	1176 নাম : সেখ আনারুল ইসলাম পিতার নাম: সেখ নুর মহম্মদ বাড়ির নং : n0010 বয়স : 37 লিঙ্গ : পুরুষ ফটো উপলব্ধ MLN3983541
1177 নাম : আনারুল সেখ পিতার নাম: নুর মহম্মদ সেখ বাড়ির নং : n0010 বয়স : 34 লিঙ্গ : পুরুষ ফটো উপলব্ধ NCS1376326	1178 নাম : সাহানারা বেগম সেখ স্বামীর নাম: সেখ আনারুল ইসলাম বাড়ির নং : n0010 বয়স : 31 লিঙ্গ : মহিলা ফটো উপলব্ধ NCS1565258	1179 নাম : খাদিজা বেগম সেখ স্বামীর নাম: সেখ সাবির আলি বাড়ির নং : n0101 বয়স : 38 লিঙ্গ : মহিলা ফটো উপলব্ধ NCS1953736
1180 নাম : সমিরোন নেসা সেখ সেখ স্বামীর নাম: সেখ সেরাজুল সেখ বাড়ির নং : n0174 বয়স : 35 লিঙ্গ : মহিলা ফটো উপলব্ধ MLN3830254	1181 নাম : সেখ মইদুল ইসলাম পিতার নাম: সেখ জাহাঙ্গীর আলি বাড়ির নং : মাঝের পাড়া বয়স : 43 লিঙ্গ : পুরুষ ফটো উপলব্ধ NCS2686186	1182 নাম : সেখ খাদিজা বেগম স্বামীর নাম: সেখ শাহনওয়াজ বাড়ির নং : n0073 বয়স : 49 লিঙ্গ : মহিলা ফটো উপলব্ধ MLN2663995
1183 নাম : সেখ রেজাক পিতার নাম: সেখ খাজা বাড়ির নং : n0134 বয়স : 49 লিঙ্গ : পুরুষ ফটো উপলব্ধ MLN2601540	1184 নাম : সেখ নাসিমুল পিতার নাম: সেখ বলবুল বাড়ির নং : n0054 বয়স : 31 লিঙ্গ : পুরুষ ফটো উপলব্ধ NCS1221274	1185 নাম : সাবানা বেগম সেখ স্বামীর নাম: গোলাম মাহবুব সেখ বাড়ির নং : দক্ষিণ নিবড়া বয়স : 46 লিঙ্গ : মহিলা ফটো উপলব্ধ MLN1607902
1186 নাম : নিজাহ উদ্দিন সেখ পিতার নাম: কবীর উদ্দিন সেখ বাড়ির নং : n0040 বয়স : 40 লিঙ্গ : পুরুষ ফটো উপলব্ধ MLN3624608	1187 নাম : সুফিয়া বেগম স্বামীর নাম: সেখ রিয়াজুল ইসলাম বাড়ির নং : n0003 বয়স : 31 লিঙ্গ : মহিলা ফটো উপলব্ধ NCS1679893	1188 নাম : সেখ জোহরা বেগম স্বামীর নাম: সেখ দস্তগীর বাড়ির নং : n0057 বয়স : 48 লিঙ্গ : মহিলা ফটো উপলব্ধ MLN1611839
1189 নাম : সেখ জুল্লুর রহমান পিতার নাম: সেখ জাহাঙ্গীর আলি বাড়ির নং : n0035 বয়স : 46 লিঙ্গ : পুরুষ ফটো উপলব্ধ NCS2265106	1190 নাম : সেখ আনোয়ার আলি পিতার নাম: ইয়াসিন সেখ বাড়ির নং : n0100 বয়স : 66 লিঙ্গ : পুরুষ ফটো উপলব্ধ NCS2264851	1191 নাম : সাহিব আক্তার সেখ পিতার নাম: আজগর আলি সাখ বাড়ির নং : N0000 বয়স : 26 লিঙ্গ : পুরুষ ফটো উপলব্ধ NCS1984145
1192 নাম : সেখ মনিরুল ইসলাম পিতার নাম: সেখ মুজিবুর রহমান বাড়ির নং : n0003 বয়স : 40 লিঙ্গ : পুরুষ ফটো উপলব্ধ MLN3832557	1193 নাম : সেখ মসিবুল হক পিতার নাম: হোসেন হক সেখ বাড়ির নং : n0051 বয়স : 39 লিঙ্গ : পুরুষ ফটো উপলব্ধ MLN3445905	1194 নাম : সেখ মেহেরাজ আলি পিতার নাম: সেখ মোজাহার বাড়ির নং : n0063 বয়স : 37 লিঙ্গ : পুরুষ ফটো উপলব্ধ NCS0140079
1195 নাম : টুঙ্গা বেগম সেখ স্বামীর নাম: সেখ তৌফিক রহমান বাড়ির নং : না বয়স : 34 লিঙ্গ : মহিলা ফটো উপলব্ধ NCS0988261	1196 নাম : সেখ তৌফিক ক রহমান পিতার নাম: সেখ খলিলুর রহমান বাড়ির নং : না বয়স : 49 লিঙ্গ : পুরুষ ফটো উপলব্ধ NCS2069151	#2 1197 নাম : সেখ ইসরাফিল পিতার নাম: খাজা সেখ বাড়ির নং : n0134 বয়স : 53 লিঙ্গ : পুরুষ ফটো উপলব্ধ MLN2601532
1198 নাম : মহঃ দানিশ সেখ মায়ের নাম: সুনিতা সেখ বাড়ির নং : দক্ষিণ নিবড়া বয়স : 29 লিঙ্গ : পুরুষ ফটো উপলব্ধ NCS1679695	1199 নাম : সাকিনা সুলতানা সেখ স্বামীর নাম: মাসিবুল হক সেখ বাড়ির নং : দক্ষিণ নিবড়া বয়স : 52 লিঙ্গ : মহিলা ফটো উপলব্ধ MLN0201418	1200 নাম : সেখ কহিনুর বেগম স্বামীর নাম: বদরুলহক সেখ বাড়ির নং : n0053 বয়স : 71 লিঙ্গ : মহিলা ফটো উপলব্ধ NCS2256493

বিধানসভা নির্বাচনক্ষেত্রের নং, নাম : 184-ডোমজুড়
ভাগ নং, নাম : 1-মোল্লাপাড়া, মসজিদপাড়া ও বটতলা

1201 নাম : সেখ সারাব আলি পিতার নাম: বদরুলহক সেখ বাড়ির নং : দক্ষিণ নিবড়া বয়স : 47 লিঙ্গ : পুরুষ	MLN2663839 ফটো উপলব্ধ	1202 নাম : আনোয়ারা বেগম স্বামীর নাম: সেখ কোরবান বাড়ির নং : n0150 বয়স : 52 লিঙ্গ : মহিলা	NCS2244812 ফটো উপলব্ধ	1203 নাম : সেখ হবিবার রহমান পিতার নাম: সেখ আব্দুল করিম বাড়ির নং : n0071 বয়স : 53 লিঙ্গ : পুরুষ	NCS2063477 ফটো উপলব্ধ
1204 নাম : তহমিনা বেগম সেখ স্বামীর নাম: মহঃ হানিফ সেখ বাড়ির নং : না. বয়স : 37 লিঙ্গ : মহিলা	NCS0140046 ফটো উপলব্ধ	1205 নাম : সেখ একরামুল পিতার নাম: সেখ নাইম বাড়ির নং : N0054 বয়স : 26 লিঙ্গ : পুরুষ	NCS2001303 ফটো উপলব্ধ	1206 নাম : সেখ রফিক আলি পিতার নাম: ইয়াসিন বাড়ির নং : n0100 বয়স : 53 লিঙ্গ : পুরুষ	NCS2257855 ফটো উপলব্ধ
1207 নাম : সেখ আনসার আলি পিতার নাম: শাজাহান সেখ বাড়ির নং : n0009 বয়স : 53 লিঙ্গ : পুরুষ	NCS2253755 ফটো উপলব্ধ	1208 নাম : শোকেজান বেগম স্বামীর নাম: সেখ নূর মহম্মাদ বাড়ির নং : n0010 বয়স : 61 লিঙ্গ : মহিলা	NCS2263127 ফটো উপলব্ধ	1209 নাম : সাহানারা বেগম স্বামীর নাম: সেখ নাজিম মহম্মাদ বাড়ির নং : দক্ষিণ নিবড়া বয়স : 51 লিঙ্গ : মহিলা	NCS0842989 ফটো উপলব্ধ
1210 নাম : হামিদা বেগম সেখ স্বামীর নাম: সেখ নাইম বাড়ির নং : n0054 বয়স : 44 লিঙ্গ : মহিলা	MLN2271831 ফটো উপলব্ধ	1211 নাম : মহিনুর বেগম স্বামীর নাম: সেখ হাফিজউদ্দিন সেখ বাড়ির নং : দক্ষিণ নিবড়া বয়স : 40 লিঙ্গ : মহিলা	MLN3832722 ফটো উপলব্ধ	1212 নাম : সেখ নাজিম মহম্মাদ পিতার নাম: সেখ সামসেল হক বাড়ির নং : n0066 বয়স : 55 লিঙ্গ : পুরুষ	NCS2085900 ফটো উপলব্ধ
1213 নাম : মরজিনা সেখ স্বামীর নাম: হাঃসেম সেখ বাড়ির নং : দক্ষিণ নিবড়া বয়স : 56 লিঙ্গ : মহিলা	NCS2255172 ফটো উপলব্ধ	1214 নাম : সেখ নওসেল হক পিতার নাম: সেখ রবিয়াল হক বাড়ির নং : n0052 বয়স : 40 লিঙ্গ : পুরুষ	MLN3445871 ফটো উপলব্ধ	1215 নাম : সেখ মোজাম্মেল হক পিতার নাম: সেখ রবিয়াল হক বাড়ির নং : n0052 বয়স : 47 লিঙ্গ : পুরুষ	MLN3624137 ফটো উপলব্ধ
1216 নাম : সেখ জিয়ারুল হক পিতার নাম: হাঃসেম হক সেখ বাড়ির নং : n0051 বয়স : 37 লিঙ্গ : পুরুষ	NCS1376698 ফটো উপলব্ধ	1217 নাম : মমতাজবেগম সেখ অন্যান্য: মজেহার সেখ বাড়ির নং : দক্ষিণ নিবড়া বয়স : 66 লিঙ্গ : মহিলা	NCS2259927 ফটো উপলব্ধ	1218 নাম : সেখ সারাফাত পিতার নাম: গফুর সেখ বাড়ির নং : n0101 বয়স : 50 লিঙ্গ : পুরুষ	NCS2253599 ফটো উপলব্ধ
1219 নাম : দৌলত আলি সেখ পিতার নাম: গোলাম হোসেন সেখ বাড়ির নং : n0150 বয়স : 45 লিঙ্গ : পুরুষ	MLN2945830 ফটো উপলব্ধ	1220 নাম : সেখ ইনজামুল হক পিতার নাম: সেখ কুতুবউদ্দিন বাড়ির নং : n0008 বয়স : 29 লিঙ্গ : পুরুষ	NCS1953728 ফটো উপলব্ধ	1221 নাম : মেহরাজ সাহা পিতার নাম: ইসমাইল সাহা বাড়ির নং : এন0027 বয়স : 22 লিঙ্গ : পুরুষ	NCS2569069 ফটো উপলব্ধ
1222 নাম : ইবতেসাব মন্ডল পিতার নাম: ইকবাল আলি মন্ডল বাড়ির নং : এন0136 বয়স : 21 লিঙ্গ : পুরুষ	NCS2569077 ফটো উপলব্ধ	1223 নাম : নজমা বেগম স্বামীর নাম: সেখ সাহাজাদা বাড়ির নং : এন0027 বয়স : 21 লিঙ্গ : মহিলা	NCS2569085 ফটো উপলব্ধ	1224 নাম : উম্মে কুলসুম পিতার নাম: সেখ সাহাজামল বাড়ির নং : এন0073 বয়স : 20 লিঙ্গ : মহিলা	NCS2569101 ফটো উপলব্ধ
1225 নাম : মোহম্মাদ সামিম মন্ডল পিতার নাম: নাসির উদ্দিন মন্ডল বাড়ির নং : এন0122 বয়স : 21 লিঙ্গ : পুরুষ	NCS2569119 ফটো উপলব্ধ	1226 নাম : সুলতানা খাতুন পিতার নাম: তমিজ উদ্দিন মোল্লা বাড়ির নং : এন0077 বয়স : 21 লিঙ্গ : মহিলা	NCS2569267 ফটো উপলব্ধ	1227 নাম : আফরোজ আহমেদ মোল্লা পিতার নাম: জামাল উদ্দিন মোল্লা বাড়ির নং : এন0077 বয়স : 20 লিঙ্গ : পুরুষ	NCS2569291 ফটো উপলব্ধ
1228 নাম : সেখ মেহেতাব পিতার নাম: সেখ আব্দুল মোহসীন বাড়ির নং : এন0151 বয়স : 20 লিঙ্গ : পুরুষ	NCS2569317 ফটো উপলব্ধ	1229 নাম : সেখ নাজিম উদ্দিন পিতার নাম: সেখ গিয়াসুদ্দিন বাড়ির নং : এন0152 বয়স : 23 লিঙ্গ : পুরুষ	NCS2569325 ফটো উপলব্ধ	1230 নাম : আসমাউল মন্ডল পিতার নাম: উসমান আলি মন্ডল বাড়ির নং : এন000 বয়স : 22 লিঙ্গ : পুরুষ	NCS2569333 ফটো উপলব্ধ

1231 নাম : সেখ সিমরাজ পিতার নাম: সেখ সাহ আলম বাড়ির নং : এন000 বয়স : 21 লিঙ্গ : পুরুষ	NCS2569515 ফটো উপলব্ধ	1232 নাম : ইমরোজ আহমেদ মোল্লা পিতার নাম: জামাল উদ্দিন মোল্লা বাড়ির নং : এন0077 বয়স : 20 লিঙ্গ : পুরুষ	NCS2569523 ফটো উপলব্ধ	1233 নাম : সাহ আলম মোল্লা পিতার নাম: নুরুল হুদা মোল্লা বাড়ির নং : এন0107 বয়স : 21 লিঙ্গ : পুরুষ	NCS2569549 ফটো উপলব্ধ
1234 নাম : মোহাম্মদ রুকিব উদ্দিন মোল্লা পিতার নাম: নাজিম উদ্দিন মোল্লা বাড়ির নং : এন0143 বয়স : 21 লিঙ্গ : পুরুষ	NCS2569572 ফটো উপলব্ধ	1235 নাম : মুন্নি খাঁন স্বামীর নাম: মুসতাফি. জ. আহমেদ খান বাড়ির নং : এন00 বয়স : 25 লিঙ্গ : মহিলা	NCS2569580 ফটো উপলব্ধ	1236 নাম : মিনহাজ স্ক পিতার নাম: স্ক মোতিয়ার রহমান বাড়ির নং : এন000 বয়স : 23 লিঙ্গ : পুরুষ	NCS2570547 ফটো উপলব্ধ
1237 নাম : শেখ খালিদ নওয়াজ পিতার নাম: শেখ শাহ নওয়াজ বাড়ির নং : এন00 বয়স : 21 লিঙ্গ : পুরুষ	NCS2586253 ফটো উপলব্ধ	1238 নাম : আফসানা খাতুন স্বামীর নাম: সাহিল মন্ডল বাড়ির নং : এন00 বয়স : 20 লিঙ্গ : মহিলা	NCS2586287 ফটো উপলব্ধ	1239 নাম : মহিন উদ্দিন মোল্লা পিতার নাম: গিয়াস উদ্দিন মোল্লা বাড়ির নং : এন00 বয়স : 23 লিঙ্গ : পুরুষ	NCS2613438 ফটো উপলব্ধ
1240 নাম : রাশিদা খাতুন পিতার নাম: সেখ সাজ্জাদ আলি বাড়ির নং : এন0067 বয়স : 22 লিঙ্গ : মহিলা	NCS2645703 ফটো উপলব্ধ	1241 নাম : মহঃ রোশন পিতার নাম: আজিমোত্তা মহঃ বাড়ির নং : এন0035 বয়স : 26 লিঙ্গ : পুরুষ	TQR2349116 ফটো উপলব্ধ	1242 নাম : সেখ আফসানা খাতুন পিতার নাম: সেখ মোস্তাকিন বাড়ির নং : এন0106 বয়স : 23 লিঙ্গ : মহিলা	NVZ2690220 ফটো উপলব্ধ
1243 নাম : রহিমা খাতুন পিতার নাম: সেখ ইব্রাহিম বাড়ির নং : এন0069 বয়স : 25 লিঙ্গ : মহিলা	AHY2469021 ফটো উপলব্ধ	1244 নাম : সারিফা লস্কর পিতার নাম: শরীফ উদ্দিন লস্কর বাড়ির নং : এন0097 বয়স : 23 লিঙ্গ : মহিলা	NCS2311272 ফটো উপলব্ধ	1245 নাম : আমরিন খাতুন পিতার নাম: জাহাঙ্গির মিন্দে বাড়ির নং : এন0109 বয়স : 23 লিঙ্গ : মহিলা	ZTA2950038 ফটো উপলব্ধ
1246 নাম : সেখ সাহারুক উদ্দিন পিতার নাম: সেখ ফরিদ উদ্দিন বাড়ির নং : এন0028 বয়স : 20 লিঙ্গ : পুরুষ	NCS2642965 ফটো উপলব্ধ	1247 নাম : মিজারুল মোল্লা পিতার নাম: খায়রুল বাসার মোল্লা বাড়ির নং : এন0019 বয়স : 20 লিঙ্গ : পুরুষ	NCS2655330 ফটো উপলব্ধ	1248 নাম : ডালিয়া খাতুন স্বামীর নাম: আজহারুল মোল্লা বাড়ির নং : এন0019 বয়স : 22 লিঙ্গ : মহিলা	NCS2655389 ফটো উপলব্ধ
1249 নাম : সেখ মিজানুর রহমান পিতার নাম: সেখ গোলাম রহমান বাড়ির নং : এন0048 বয়স : 19 লিঙ্গ : পুরুষ	NCS2655587 ফটো উপলব্ধ	1250 নাম : সেখ ফারহান আকতার পিতার নাম: সেখ আসফার আলি বাড়ির নং : এন0069 বয়স : 20 লিঙ্গ : পুরুষ	NCS2660645 ফটো উপলব্ধ	1251 নাম : সাকিব আহমেদ মন্ডল পিতার নাম: জাকির মন্ডল বাড়ির নং : এন0142 বয়স : 20 লিঙ্গ : পুরুষ	NCS2660785 ফটো উপলব্ধ
1252 নাম : সুহানা সারমিন স্বামীর নাম: ইনজামুল হক মোল্লা বাড়ির নং : এন0083 বয়স : 22 লিঙ্গ : মহিলা	NCS2665446 ফটো উপলব্ধ	1253 নাম : হোসেনুর রহমান মন্ডল পিতার নাম: আবদুর রহমান মন্ডল বাড়ির নং : এন0128 বয়স : 20 লিঙ্গ : পুরুষ	NCS2666238 ফটো উপলব্ধ	1254 নাম : রামিসা আনান পিতার নাম: সাইফুল করিম মোল্লা বাড়ির নং : এন0083 বয়স : 19 লিঙ্গ : মহিলা	NCS2667046 ফটো উপলব্ধ
1255 নাম : আমিনা বেগম স্বামীর নাম: ইসমাইল মোল্লা বাড়ির নং : এন0107 বয়স : 28 লিঙ্গ : মহিলা	NCS2667053 ফটো উপলব্ধ	1256 নাম : সেখ মহ সামি পিতার নাম: সেখ সারাব আলি বাড়ির নং : দক্ষিণ নিবড়া বয়স : 20 লিঙ্গ : পুরুষ	NCS2667061 ফটো উপলব্ধ	1257 নাম : তানিসা খাতুন পিতার নাম: তালাত মামুদ মন্ডল বাড়ির নং : এন0136 বয়স : 20 লিঙ্গ : মহিলা	NCS2667079 ফটো উপলব্ধ
1258 নাম : সাইফ আলি মোল্লা পিতার নাম: জুলফিকার আলি মোল্লা বাড়ির নং : এন0079 বয়স : 19 লিঙ্গ : পুরুষ	NCS2667095 ফটো উপলব্ধ	1259 নাম : গোলাম মোস্তাফা মন্ডল পিতার নাম: সাবির উদ্দিন মন্ডল বাড়ির নং : এন0098 বয়স : 21 লিঙ্গ : পুরুষ	NCS2669398 ফটো উপলব্ধ	1260 নাম : অঙ্কন সাঁতরা পিতার নাম: স্বপন সাঁতরা বাড়ির নং : সলপ বাজার বয়স : 19 লিঙ্গ : পুরুষ	NCS2671493 ফটো উপলব্ধ



1261 নাম : সফিকুল গাজী পিতার নাম: মোবারক গাজী বাড়ির নং : এন0005 বয়স : 19 লিঙ্গ : পুরুষ	NCS2671527 ফটো উপলব্ধ	1262 নাম : সাকিনা খাতুন স্বামীর নাম: একরামুল গাজী বাড়ির নং : এন0005 বয়স : 25 লিঙ্গ : মহিলা	NCS2671535 ফটো উপলব্ধ	1263 নাম : নার্বিস মন্ডল স্বামীর নাম: আজিজুল হক মন্ডল বাড়ির নং : এন0000 বয়স : 23 লিঙ্গ : মহিলা	NCS2671840 ফটো উপলব্ধ
1264 নাম : পিন্টু ঘোষ পিতার নাম: ০০০০০০০০ ০০০০ বাড়ির নং : উওর নিবরা মল্লিক পাড়া হাওড়া বয়স : 35 লিঙ্গ : পুরুষ	AWU1478817 ফটো উপলব্ধ	S2 1265 নাম : পিউমিতালি কুইলা পিতার নাম: সুকুমার কুইল্যা বাড়ির নং : এন0127 বয়স : 38 লিঙ্গ : মহিলা	GQG2650109 ফটো উপলব্ধ	1266 নাম : পায়েল দাস পিতার নাম: বাসুদেব দাস বাড়ির নং : না বয়স : 26 লিঙ্গ : মহিলা	AHY2109619 ফটো উপলব্ধ
1267 নাম : সারমান গনি মল্লিক পিতার নাম: সাহজামাল মল্লিক বাড়ির নং : বটতলা বয়স : 19 লিঙ্গ : পুরুষ	NCS2685907 ফটো উপলব্ধ	1268 নাম : সাইনাজ সারমিন পিতার নাম: শাহনাওয়াজ মন্ডল বাড়ির নং : নিবড়া বয়স : 19 লিঙ্গ : মহিলা	NCS2686608 ফটো উপলব্ধ		



1269	NCS2435246	1270	NCS1986652
নাম : নিসা খাতুন পিতার নাম: ইশা মল্লিক বাড়ির নং : এন0081 বয়স : 22 লিঙ্গ : মহিলা	ফটো উপলব্ধ	নাম : জোসনা খাতুন পিতার নাম: সেখ নূর উদ্দিন বাড়ির নং : এন0105 বয়স : 33 লিঙ্গ : মহিলা	ফটো উপলব্ধ





1271	1	NCS2691533	ফটো উপলব্ধ	নাম : জয়েল মোল্লা পিতার নাম: জিগার মোল্লা বাড়ির নং : 00 বয়স : 23 লিঙ্গ : পুরুষ
1272	1	NCS2691798	ফটো উপলব্ধ	নাম : সানিয়া পারভিন পিতার নাম: মুজফফর আলি মন্ডল বাড়ির নং : সাউথ নিবড়া বয়স : 20 লিঙ্গ : মহিলা
1273	1	NCS2691822	ফটো উপলব্ধ	নাম : সানিয়া পারভিন পিতার নাম: মুজফফর আলি মন্ডল বাড়ির নং : সাউথ নিবড়া বয়স : 20 লিঙ্গ : মহিলা
1274	1	NCS2694024	ফটো উপলব্ধ	নাম : ইকরামুল মন্ডল পিতার নাম: জাকির মন্ডল বাড়ির নং : এন0142 বয়স : 18 লিঙ্গ : পুরুষ
1275	1	NCS2694032	ফটো উপলব্ধ	নাম : মোসম্মত সুহানা পরভীন পিতার নাম: সেখ রফিক আলি বাড়ির নং : এন0100 বয়স : 19 লিঙ্গ : মহিলা
1276	1	NCS2694040	ফটো উপলব্ধ	নাম : আশিক ইলাহী শেখ পিতার নাম: আবদুর রহমান সেখ বাড়ির নং : এন0073 বয়স : 22 লিঙ্গ : পুরুষ
1277	1	NCS2694057	ফটো উপলব্ধ	নাম : রেশমা বেগম স্বামীর নাম: সেখ সফিক আলি বাড়ির নং : নতুন মন্ডল পারা বয়স : 34 লিঙ্গ : মহিলা
1278	1	NCS2694073	ফটো উপলব্ধ	নাম : জহির হোসেন পিতার নাম: সেখ ইসরাফিল বাড়ির নং : এন0134 বয়স : 19 লিঙ্গ : পুরুষ
1279	1	NCS2694099	ফটো উপলব্ধ	নাম : সাবানা ইয়াসমিন পিতার নাম: তোফিক আলি সরদার বাড়ির নং : এন0086 বয়স : 18 লিঙ্গ : মহিলা
1280	1	NCS2694115	ফটো উপলব্ধ	নাম : সেরিনা বেগম স্বামীর নাম: মাসুম আলি মোলা বাড়ির নং : এন0108 বয়স : 31 লিঙ্গ : মহিলা
1281	1	NCS2694123	ফটো উপলব্ধ	নাম : উম্মো জামিলা খাতুন পিতার নাম: মিনাজুল মন্ডল বাড়ির নং : এন0098 বয়স : 19 লিঙ্গ : মহিলা
1282	1	NCS2694149	ফটো উপলব্ধ	নাম : হালিম মন্ডল মায়ের নাম: হালিমা বেগম মন্ডল বাড়ির নং : এন0199 বয়স : 20 লিঙ্গ : পুরুষ
1283	1	NCS2694172	ফটো উপলব্ধ	নাম : অঞ্জু আরা খাতুন স্বামীর নাম: গিয়াসুদ্দীন মন্ডল বাড়ির নং : এন0199 বয়স : 24 লিঙ্গ : মহিলা
1284	1	NCS2694198	ফটো উপলব্ধ	নাম : শেখ আনাস পিতার নাম: শেখ সাহারিয়া বাড়ির নং : এন0073 বয়স : 19 লিঙ্গ : পুরুষ
1285	1	NCS2694206	ফটো উপলব্ধ	নাম : সোয়েল আলি মন্ডল পিতার নাম: হাফিজুর রহমান মন্ডল বাড়ির নং : এন0103 বয়স : 20 লিঙ্গ : পুরুষ
1286	1	NCS2694230	ফটো উপলব্ধ	নাম : সেখ মোজাহীদ রাজা পিতার নাম: সেখ মেহেতাব আলম বাড়ির নং : এন0012 বয়স : 18 লিঙ্গ : পুরুষ
1287	1	NCS2694248	ফটো উপলব্ধ	নাম : সাহিদ আলি মন্ডল পিতার নাম: হাফিজুর রহমান মন্ডল বাড়ির নং : এন0103 বয়স : 19 লিঙ্গ : পুরুষ
1288	1	NCS2694263	ফটো উপলব্ধ	নাম : মহিমা খান স্বামীর নাম: হাসান মোলা বাড়ির নং : এন0017 বয়স : 23 লিঙ্গ : মহিলা
1289	1	NCS2694271	ফটো উপলব্ধ	নাম : সেখ জাকারিয়া পিতার নাম: সেখ সাহারিয়া বাড়ির নং : এন0073 বয়স : 21 লিঙ্গ : পুরুষ
1290	1	NCS2694305	ফটো উপলব্ধ	নাম : সেখ মোহাম্মদ এহসান হাবিব পিতার নাম: সেখ হবীবুর রহমান বাড়ির নং : এন0071 বয়স : 20 লিঙ্গ : পুরুষ
1291	1	NCS2694370	ফটো উপলব্ধ	নাম : শুকতারা খাতুন স্বামীর নাম: সেখ অরবাজ আলি বাড়ির নং : এন000 বয়স : 21 লিঙ্গ : মহিলা
1292	1	NCS2694404	ফটো উপলব্ধ	নাম : সেখ জায়েদ পিতার নাম: সেখ শাহানাওয়াজ বাড়ির নং : এন0073 বয়স : 19 লিঙ্গ : পুরুষ
1293	1	NCS2694420	ফটো উপলব্ধ	নাম : সেখ ফিদা হোসেন পিতার নাম: সেখ এনায়েত উল্লাহ বাড়ির নং : এন0046 বয়স : 19 লিঙ্গ : পুরুষ
1294	1	NCS2694446	ফটো উপলব্ধ	নাম : সেখ মাহতাব হুসেন পিতার নাম: সেখ মোনসুর আলম বাড়ির নং : এন0036 বয়স : 19 লিঙ্গ : পুরুষ
1295	1	NCS2694453	ফটো উপলব্ধ	নাম : সামসুন নাহার খাতুন পিতার নাম: মোহাম্মদ আলি সাবরি মন্ডল বাড়ির নং : এন0098 বয়স : 20 লিঙ্গ : পুরুষ
1296	1	NCS2694479	ফটো উপলব্ধ	নাম : তুহিনা খাতুন পিতার নাম: সেখ রেজাক বাড়ির নং : এন0134 বয়স : 18 লিঙ্গ : মহিলা
1297	1	NCS2694495	ফটো উপলব্ধ	নাম : সেখ নাসারুল ইসলাম পিতার নাম: সেখ ফেজলুর রহমান বাড়ির নং : এন0035 বয়স : 18 লিঙ্গ : পুরুষ
1298	1	NCS2694834	ফটো উপলব্ধ	নাম : মোমেনা বেগম পিতার নাম: খয়রুল বসর মোলা বাড়ির নং : এন0000 বয়স : 45 লিঙ্গ : মহিলা
1299	1	NCS2694966	ফটো উপলব্ধ	নাম : মোসরাফ মীর মায়ের নাম: মোমেনা বেগম বাড়ির নং : এন0000 বয়স : 21 লিঙ্গ : পুরুষ
1300	1	NCS2695088	ফটো উপলব্ধ	নাম : মোস্তাকিন মীর মায়ের নাম: মোমেনা বেগম বাড়ির নং : এন0000 বয়স : 22 লিঙ্গ : পুরুষ

বিধানসভা নির্বাচনক্ষেত্রের নং, নাম : 184-ডোমজুড়
1- সংযোজন তালিকা 2 (28-02-2026 09-04-2026)

1301	1	NCS2695203	ফটো উপলব্ধ	নাম : সুভনা বেগম পিতার নাম: ফজলুর রহমান মল্লিক বাড়ির নং : এন0101 বয়স : 22 লিঙ্গ : মহিলা	1302	1	NCS2695211	ফটো উপলব্ধ	নাম : ইয়া.সিদ আরাফাত মোল্লা পিতার নাম: জুলফিকার আলি মোল্লা বাড়ির নং : এন0017 বয়স : 19 লিঙ্গ : পুরুষ	1303	1	NCS2695229	ফটো উপলব্ধ	নাম : রিক্সি শেখ পিতার নাম: আসফাত আলি লস্কর বাড়ির নং : এন0068 বয়স : 19 লিঙ্গ : মহিলা
1304	1	NCS2695237	ফটো উপলব্ধ	নাম : সেখ সোয়েফ আলি পিতার নাম: সেখ ফরিদুদ্দিন বাড়ির নং : এন0028 বয়স : 18 লিঙ্গ : পুরুষ	1305	1	NCS2695245	ফটো উপলব্ধ	নাম : জেসমিনা মোল্লা পিতার নাম: জামালউদ্দিন খান বাড়ির নং : এন0153 বয়স : 22 লিঙ্গ : মহিলা	1306	1	NCS2695252	ফটো উপলব্ধ	নাম : রহিমা মন্ডল পিতার নাম: উলফত আলি মন্ডল বাড়ির নং : এন0096 বয়স : 18 লিঙ্গ : মহিলা
1307	1	NCS2695260	ফটো উপলব্ধ	নাম : মোর্সলিমা খাতুন পিতার নাম: মোস্তাক মন্ডল বাড়ির নং : এন0135 বয়স : 20 লিঙ্গ : মহিলা	1308	1	NCS2695278	ফটো উপলব্ধ	নাম : আফসানা বেগম পিতার নাম: শেখ খাইরুজ্জামান বাড়ির নং : দক্ষিণ নিবড়া বয়স : 44 লিঙ্গ : মহিলা	1309	1	NCS2695286	ফটো উপলব্ধ	নাম : রোইস মোল্লা পিতার নাম: ইনতিআজ মোল্লা বাড়ির নং : এন0079 বয়স : 18 লিঙ্গ : পুরুষ
1310	1	NCS2695294	ফটো উপলব্ধ	নাম : তানাজ খাতুন পিতার নাম: আবুসালেহ মোলা বাড়ির নং : এন0101 বয়স : 19 লিঙ্গ : মহিলা	1311	1	NCS2695302	ফটো উপলব্ধ	নাম : সেখ সোয়েল জ্যাকী পিতার নাম: সেখ গৌসউদ্দিন বাড়ির নং : দক্ষিণ নিবড়া বয়স : 19 লিঙ্গ : পুরুষ	1312	1	NCS2695310	ফটো উপলব্ধ	নাম : ফরহীন খাতুন পিতার নাম: মোফিদুল ইসলাম লস্কর বাড়ির নং : এন0073 বয়স : 22 লিঙ্গ : মহিলা
1313	1	NCS2695328	ফটো উপলব্ধ	নাম : উম্মে আসিফা পিতার নাম: সেখ আবদুল মোহসীন বাড়ির নং : এন0151 বয়স : 18 লিঙ্গ : মহিলা	1314	1	NCS2695336	ফটো উপলব্ধ	নাম : সালিম এলাহি মোল্লা পিতার নাম: জুলফিকার আলি মোল্লা বাড়ির নং : দক্ষিণ নিবড়া বয়স : 20 লিঙ্গ : পুরুষ	1315	1	NCS2695344	ফটো উপলব্ধ	নাম : আসিকা সুলতানা পিতার নাম: মোল্লা তোহিদ আলি বাড়ির নং : এন0222 বয়স : 21 লিঙ্গ : মহিলা
1316	1	NCS2695351	ফটো উপলব্ধ	নাম : সুমাইয়া খাতুন পিতার নাম: সেখ গৌসউদ্দিন বাড়ির নং : এন0108 বয়স : 20 লিঙ্গ : মহিলা	1317	1	NCS2695369	ফটো উপলব্ধ	নাম : আফরিনা মন্ডল পিতার নাম: আলিউদ্দিন হালদার বাড়ির নং : এন0097 বয়স : 25 লিঙ্গ : মহিলা	1318	1	NCS2695377	ফটো উপলব্ধ	নাম : জয়েদ হোসেন মল্লিক পিতার নাম: সিরাজ মল্লিক বাড়ির নং : এন0087 বয়স : 19 লিঙ্গ : পুরুষ
1319	1	NCS2695385	ফটো উপলব্ধ	নাম : সানিয়া খাতুন পিতার নাম: নাজমুল মল্লিক বাড়ির নং : এন1040 বয়স : 20 লিঙ্গ : মহিলা	1320	1	NCS2695393	ফটো উপলব্ধ	নাম : নারগীসা খাতুন পিতার নাম: সেখ নাসিরুদ্দিন বাড়ির নং : এন0033 বয়স : 22 লিঙ্গ : মহিলা	1321	1	NCS2695401	ফটো উপলব্ধ	নাম : উম্মে রাফিকা পিতার নাম: শেখ সাহিদ মহঃ বাড়ির নং : এন0103 বয়স : 23 লিঙ্গ : মহিলা
1322	1	NCS2695427	ফটো উপলব্ধ	নাম : উম্মে সইফা পিতার নাম: সাইদুল ইসলাম মণ্ডল বাড়ির নং : এন0023 বয়স : 19 লিঙ্গ : মহিলা	1323	1	NCS2699494	ফটো উপলব্ধ	নাম : মহম্মাদ কাইফ মণ্ডল পিতার নাম: মিল্লাজুল মন্ডল বাড়ির নং : নং126 বয়স : 18 লিঙ্গ : পুরুষ	1324	1	NCS2716678	ফটো উপলব্ধ	নাম : সাদিয়া খাতুন পিতার নাম: ওসমান আলি মন্ডল বাড়ির নং : দক্ষিণ নিবড়া বয়স : 18 লিঙ্গ : মহিলা
1325	1	NCS2733772	ফটো উপলব্ধ	নাম : মনজুরা খাতুন স্বামীর নাম: সাকলাইন মোস্তাক মোল্লা বাড়ির নং : সাউথ নিবড়া বয়স : 21 লিঙ্গ : মহিলা	1326	1	NCS2734283	ফটো উপলব্ধ	নাম : জাসমিনারা বেগম স্বামীর নাম: রকিবুল হোসেন মন্ডল বাড়ির নং : মন্ডল পাড়া বয়স : 36 লিঙ্গ : মহিলা	1327	1	NCS2735223	ফটো উপলব্ধ	নাম : পুষ্পা মল্লিক স্বামীর নাম: সাহাবুদ্দিন আলি মল্লিক বাড়ির নং : নিই মন্ডল পাড়া বয়স : 22 লিঙ্গ : মহিলা
1328	1	NCS2735249	ফটো উপলব্ধ	নাম : মহঃ কাইফ মন্ডল পিতার নাম: মিল্লাজুল মন্ডল বাড়ির নং : মন্ডল পাড়া বয়স : 18 লিঙ্গ : পুরুষ	1329	1	NCS2741478	ফটো উপলব্ধ	নাম : সেখ মহঃ এহসান হাবিব পিতার নাম: সেখ ইব্বার রহমান বাড়ির নং : মাঝেরপাড়া বয়স : 20 লিঙ্গ : পুরুষ	1330	1	NCS2749091	ফটো উপলব্ধ	নাম : ইমদাদুল হাসান মোল্লা পিতার নাম: নবাব উদ্দিন মোল্লা বাড়ির নং : 00 বয়স : 22 লিঙ্গ : পুরুষ

নির্বাচক সংখ্যার সারসংক্ষেপ :

A) নির্বাচকের সংখ্যা :

	নির্বাচক তালিকার প্রকৃতি	নির্বাচক তালিকার পরিচিতি :	নির্বাচকের সংখ্যা :							
			পুরুষ	মহিলা	তৃতীয় লিঙ্গ	মোট				
I	মূল তালিকা	মূল তালিকা	বিশেষ নিবিড় সংশোধন ২০২৬ এর চূড়ান্ত ভোটার তালিকার সহিত 09-04-2026 তারিখ অবধি সংশোধিত নির্বাচক তালিকা				681	589	0	1270
II	1- সংযোজন তালিকা	সংযোজনী 1	বিশেষ সংক্ষিপ্ত সংশোধন 2026				0	0	0	0
		সংযোজনী 2	ধারাবাহিক সংশোধন 2026				28	32	0	60
		মোট					28	32	0	60
III	2- বিয়োজন তালিকা	সংযোজনী 1	বিশেষ সংক্ষিপ্ত সংশোধন 2026				0	0	0	0
		সংযোজনী 2	ধারাবাহিক সংশোধন 2026				1	1	0	2
		মোট					1	1	0	2
IV	'লিঙ্গ ক্ষেত্রের' পরিবর্তনের কারণে পার্থক্য						0	0	0	0
V	বিচারপ্রক্রিয়ার অধীনস্থ						0	0	0	0
VI	বিচার বিভাগীয় আধিকারিক কর্তৃক বিচারপূর্বক নিষ্পত্তির পর বিয়োজিত						9	20	0	29
নির্বাচকের মোট সংখ্যা (I+II-III+IV-V-VI)						699	600	0	1299	

B) ক্রটি সংশোধনের সংখ্যা :

নির্বাচক তালিকার প্রকৃতি	নির্বাচক তালিকার পরিচিতি :	ক্রটি সংশোধনের সংখ্যা :
সংযোজনী 1	বিশেষ সংক্ষিপ্ত সংশোধন 2026	0
সংযোজনী 2	ধারাবাহিক সংশোধন 2026	17
	মোট	17

নির্বাচক নিবন্ধন আধিকারিকের স্বাক্ষর

E-মৃত, S-স্থানান্তরিত, R-একাধিকবার অন্তর্ভুক্ত, M-নিখোঁজ, Q-যোগ্য নহে