



নির্বাচক তালিকা 2026 S25 পশ্চিমবঙ্গ

বিধানসভা নির্বাচনক্ষেত্রের নং, নাম ও সংরক্ষণের স্থিতি : 191 - বলাগড় (তপশীলি জাতি)		অংশ নং : 28																			
বিধানসভা নির্বাচনক্ষেত্রটি যে লোকসভা নির্বাচনক্ষেত্রের / ক্ষেত্রসমূহের অন্তর্ভুক্ত তার নং, নাম ও সংরক্ষণ স্থিতি : 28 - হুগলী (সাধারণ)																					
1. সংশোধনের পূর্ণ বিবরণ																					
সংশোধনের বৎসর :	2026	নির্বাচক তালিকার পরিচিতি : বিশেষ নিবিড় সংশোধন ২০২৬ এর চূড়ান্ত ভোটার তালিকার সহিত 09-04-2026 তারিখ অবধি সংশোধিত নির্বাচক তালিকা																			
ভিত্তি তারিখ :	01-01-2026																				
সংশোধনের প্রকৃতি :	ধারাবাহিক সংশোধন 2026																				
প্রকাশনার তারিখ :	09-04-2026																				
2. অংশ ও নির্বাচনী এলাকার পূর্ণ বিবরণ :																					
অংশের ভাগ নং ও নাম :																					
1-টেংরী পাড়া, 2-ফতেপুর মাঠ 3-আয়দা কলোনী		<table border="1" style="width: 100%; border-collapse: collapse;"> <tr> <td>প্রধান শহর/গ্রাম</td> <td>: ফতেপুর</td> </tr> <tr> <td>ওয়ার্ড</td> <td>:</td> </tr> <tr> <td>থানা</td> <td>: বলাগড়</td> </tr> <tr> <td>গ্রাম পঞ্চগায়েত</td> <td>: গুপ্তিপাড়া-2</td> </tr> <tr> <td>ব্লক</td> <td>: বলাগড়</td> </tr> <tr> <td>মহকুমা</td> <td>: হুগলী সদর</td> </tr> <tr> <td>জেলা</td> <td>: হুগলী</td> </tr> <tr> <td>পিন</td> <td>: 712512</td> </tr> </table>				প্রধান শহর/গ্রাম	: ফতেপুর	ওয়ার্ড	:	থানা	: বলাগড়	গ্রাম পঞ্চগায়েত	: গুপ্তিপাড়া-2	ব্লক	: বলাগড়	মহকুমা	: হুগলী সদর	জেলা	: হুগলী	পিন	: 712512
প্রধান শহর/গ্রাম	: ফতেপুর																				
ওয়ার্ড	:																				
থানা	: বলাগড়																				
গ্রাম পঞ্চগায়েত	: গুপ্তিপাড়া-2																				
ব্লক	: বলাগড়																				
মহকুমা	: হুগলী সদর																				
জেলা	: হুগলী																				
পিন	: 712512																				
3. ভোট গ্রহন কেন্দ্রের পূর্ণ বিবরণ :																					
ভোট গ্রহন কেন্দ্রের নং, নাম :		ভোট গ্রহন কেন্দ্রের শ্রেণী :		গ্রামীণ																	
28 - ফতেপুর শিশু শিক্ষা কেন্দ্র		এই অংশে সহায়ক ভোটগ্রহন কেন্দ্রের সংখ্যা		0																	
ভোট গ্রহন কেন্দ্রের ঠিকানা :		:																			
ফতেপুর শিশু শিক্ষা কেন্দ্র, রুম - 1, ফতেপুর																					
4. নির্বাচকের সংখ্যা :																					
প্রথম ক্রমিক নং	শেষ ক্রমিক নং	মোট সংখ্যা																			
		পুরুষ	মহিলা	তৃতীয় লিঙ্গ	মোট																
1	1000	510	450	0	960																

নির্বাচক নিবন্ধন আধিকারিকের স্বাক্ষর

Nazri Naksha

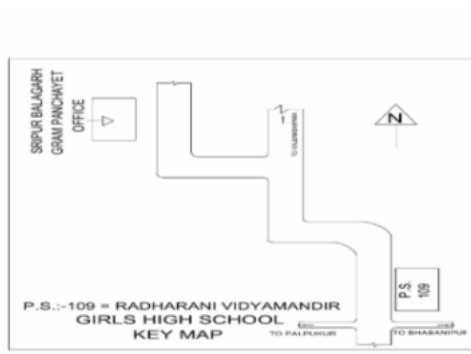

Google Map View



Polling Station Building Front View



Polling Station Front View



Cad View

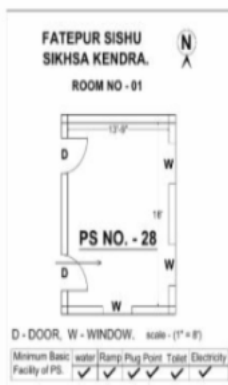

Key MAP View

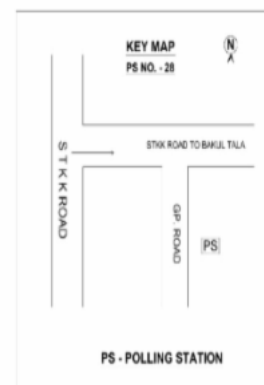

বিধানসভা নির্বাচনক্ষেত্রের নং, নাম : 191-বলাগড়
ভাগ নং, নাম : 1-টেরী পাড়া,

1	WB/40/188/072019	নাম : স্বপন কুমার চক্রবর্তী পিতার নাম: বিশেশ্বর চক্রবর্তী বাড়ির নং : n0005 বয়স : 69 লিঙ্গ : পুরুষ	ফটো উপলব্ধ	2	NGB2320034	নাম : মুনমুন চক্রবর্তী স্বামীর নাম: স্বপন কুমার চক্রবর্তী বাড়ির নং : n0005 বয়স : 61 লিঙ্গ : মহিলা	ফটো উপলব্ধ	3	NGB2354298	নাম : দীপন চ্যাটার্জী পিতার নাম: সরোজ চ্যাটার্জী বাড়ির নং : এন0007 বয়স : 24 লিঙ্গ : পুরুষ	ফটো উপলব্ধ
4	NGB2354280	নাম : দেবলীনা চ্যাটার্জী পিতার নাম: দীপক চ্যাটার্জী বাড়ির নং : এন0007 বয়স : 23 লিঙ্গ : মহিলা	ফটো উপলব্ধ	5	NGB1887272	নাম : দেবরতি চ্যাটার্জী পিতার নাম: সরোজ চ্যাটার্জী বাড়ির নং : n0007 বয়স : 30 লিঙ্গ : মহিলা	ফটো উপলব্ধ	6	NGB2328250	নাম : সরোজ চ্যাটার্জী পিতার নাম: দীনবন্ধু চ্যাটার্জী বাড়ির নং : n0007 বয়স : 61 লিঙ্গ : পুরুষ	ফটো উপলব্ধ
7	WB/40/188/072635	নাম : পঙ্কজ কুমার চট্টোপাধ্যায় পিতার নাম: দীনবন্ধু চট্টোপাধ্যায় বাড়ির নং : n0007 বয়স : 71 লিঙ্গ : পুরুষ	ফটো উপলব্ধ	8	NGB2118230	নাম : সৌমিত্র চট্টোপাধ্যায় পিতার নাম: দিনবন্ধু চট্টোপাধ্যায় বাড়ির নং : এন0007 বয়স : 54 লিঙ্গ : পুরুষ	ফটো উপলব্ধ	9	NGB2133072	নাম : সুরতা মুখার্জী স্বামীর নাম: উদ্ভাস চট্টোপাধ্যায় বাড়ির নং : এন0007 বয়স : 32 লিঙ্গ : মহিলা	ফটো উপলব্ধ
10	WB/40/188/072598	নাম : মৌসুমী চ্যাটার্জী স্বামীর নাম: সরোজ চ্যাটার্জী বাড়ির নং : n0007 বয়স : 53 লিঙ্গ : মহিলা	ফটো উপলব্ধ	11	WB/40/188/072634	নাম : দীপক চ্যাটার্জী পিতার নাম: দীনবন্ধু চ্যাটার্জী বাড়ির নং : n0007 বয়স : 58 লিঙ্গ : পুরুষ	ফটো উপলব্ধ	12	LCX1635416	নাম : জুই চ্যাটার্জী স্বামীর নাম: দীপক চ্যাটার্জী বাড়ির নং : n0007 বয়স : 49 লিঙ্গ : মহিলা	ফটো উপলব্ধ
13	LCX1635457	নাম : উদ্ভাস চট্টোপাধ্যায় পিতার নাম: পঙ্কজ কুমার চট্টোপাধ্যায় বাড়ির নং : n0007 বয়স : 41 লিঙ্গ : পুরুষ	ফটো উপলব্ধ	14	WB/40/188/072004	নাম : বানী চ্যাটার্জী স্বামীর নাম: অনাথবন্ধু চ্যাটার্জী বাড়ির নং : n0006 বয়স : 76 লিঙ্গ : মহিলা	ফটো উপলব্ধ	15	WB/40/188/072160	নাম : সজল চ্যাটার্জী পিতার নাম: অনাথবন্ধু চ্যাটার্জী বাড়ির নং : n0006 বয়স : 53 লিঙ্গ : পুরুষ	ফটো উপলব্ধ
16	LCX2155893	নাম : মাধবী চ্যাটার্জী স্বামীর নাম: সজল চ্যাটার্জী বাড়ির নং : n0006 বয়স : 45 লিঙ্গ : মহিলা	ফটো উপলব্ধ	17	NGB2587020	নাম : সোমনাথ চ্যাটার্জী পিতার নাম: সজল চ্যাটার্জী বাড়ির নং : ফতেপুর টেরীপাড়া বয়স : 20 লিঙ্গ : পুরুষ	ফটো উপলব্ধ	18	LCX0095471	নাম : নন্দরানী চৌধুরী স্বামীর নাম: বাবুলাল চৌধুরী বাড়ির নং : n0202 বয়স : 58 লিঙ্গ : মহিলা	ফটো উপলব্ধ
19	NGB2354363	নাম : রেখা দত্ত স্বামীর নাম: অশোক কুমার দত্ত বাড়ির নং : এন0237 বয়স : 55 লিঙ্গ : মহিলা	ফটো উপলব্ধ	20	NGB2354355	নাম : অশোক কুমার দত্ত পিতার নাম: নিহার কান্তি দত্ত বাড়ির নং : এন0237 বয়স : 68 লিঙ্গ : পুরুষ	ফটো উপলব্ধ	21	NGB1887280	নাম : রাজু দাস পিতার নাম: অতুল দাস বাড়ির নং : n0027 বয়স : 29 লিঙ্গ : পুরুষ	ফটো উপলব্ধ
22	NGB2433415	নাম : রাজেস দাস পিতার নাম: অতুল দাস বাড়ির নং : এন0078 বয়স : 23 লিঙ্গ : পুরুষ	ফটো উপলব্ধ	23	NGB2134641	নাম : শিল্পি মন্ডল স্বামীর নাম: প্রসেনজিৎ মন্ডল বাড়ির নং : এন201 বয়স : 27 লিঙ্গ : মহিলা	ফটো উপলব্ধ	24	LCX1637792	নাম : মহাদেব দাস পিতার নাম: দিলীপ চাঁদ দাস বাড়ির নং : এন0183 বয়স : 39 লিঙ্গ : পুরুষ	ফটো উপলব্ধ
25	NGB1881234	নাম : বনু দাস (রাজবংশী) স্বামীর নাম: অজয় দাস বাড়ির নং : এন0268 বয়স : 38 লিঙ্গ : মহিলা	ফটো উপলব্ধ	26	NGB1881226	নাম : অজয় দাস পিতার নাম: অতুল দাস বাড়ির নং : এন0268 বয়স : 40 লিঙ্গ : পুরুষ	ফটো উপলব্ধ	27	NGB2278422	নাম : নিত্যানন্দ দাস পিতার নাম: কেশব চন্দ্র দাস বাড়ির নং : n0027 বয়স : 24 লিঙ্গ : পুরুষ	ফটো উপলব্ধ
28	NGB1406347	নাম : নিলীমা দাস স্বামীর নাম: মহাদেব দাস বাড়ির নং : এন0183 বয়স : 35 লিঙ্গ : মহিলা	ফটো উপলব্ধ	29	NGB2134559	নাম : রাজা দাস পিতার নাম: শ্যামল দাস বাড়ির নং : এন0201 বয়স : 26 লিঙ্গ : পুরুষ	ফটো উপলব্ধ	30	NGB2278547	নাম : অতনু বিশ্বাস পিতার নাম: পঞ্চানন বিশ্বাস বাড়ির নং : n0027 বয়স : 28 লিঙ্গ : পুরুষ	ফটো উপলব্ধ

বিধানসভা নির্বাচনক্ষেত্রের নং, নাম : 191-বলাগড়
ভাগ নং, নাম : 1-টেংরী পাড়া,

31	NGB2278489	নাম : রাকেশ দাস পিতার নাম: রঞ্জিত দাস বাড়ির নং : n0027 বয়স : 24 লিঙ্গ : পুরুষ	ফটো উপলব্ধ	32	NGB2226934	নাম : শান্তনু দাস পিতার নাম: সুধীর দাস বাড়ির নং : এম0052 বয়স : 24 লিঙ্গ : পুরুষ	ফটো উপলব্ধ	33	NGB2117646	নাম : মিলি দাস পিতার নাম: রাধেশ্যাম দাস বাড়ির নং : এন0051 বয়স : 25 লিঙ্গ : মহিলা	ফটো উপলব্ধ
34	NGB2117679	নাম : পল্লী দাস পিতার নাম: অতুল দাস বাড়ির নং : এন0027 বয়স : 25 লিঙ্গ : পুরুষ	ফটো উপলব্ধ	35	LCX1608801	নাম : শ্যামল দাস পিতার নাম: রবী দাস বাড়ির নং : n0201 বয়স : 48 লিঙ্গ : পুরুষ	ফটো উপলব্ধ	36	NGB2584738	নাম : রাজু দাস পিতার নাম: শ্যামল দাস বাড়ির নং : এন0201 বয়স : 20 লিঙ্গ : পুরুষ	ফটো উপলব্ধ
37	LCX2149664	নাম : লক্ষী দাস স্বামীর নাম: শ্যামল দাস বাড়ির নং : n0200 বয়স : 44 লিঙ্গ : মহিলা	ফটো উপলব্ধ	38	WB/40/188/058097	নাম : নীলু দাস স্বামীর নাম: সুনীল দাস বাড়ির নং : n0200 বয়স : 55 লিঙ্গ : মহিলা	ফটো উপলব্ধ	39	LCX1203066	নাম : সুনীল দাস পিতার নাম: বিজয় দাস বাড়ির নং : n0200 বয়স : 66 লিঙ্গ : পুরুষ	ফটো উপলব্ধ
40	WB/40/188/057465	নাম : অতুল দাস পিতার নাম: ননীগোপাল দাস বাড়ির নং : n0027 বয়স : 49 লিঙ্গ : পুরুষ	ফটো উপলব্ধ	41	NGB2413599	নাম : পুতুল দেবনাথ স্বামীর নাম: গোবিন্দ দেবনাথ বাড়ির নং : এন0000 বয়স : 30 লিঙ্গ : মহিলা	ফটো উপলব্ধ	42	WB/40/188/072617	নাম : গীতা দেবনাথ স্বামীর নাম: ইন্দ্রমোহন দেবনাথ বাড়ির নং : n0009 বয়স : 85 লিঙ্গ : মহিলা	ফটো উপলব্ধ
43	NGB2133361	নাম : সুনীতা দেবনাথ পিতার নাম: অশোক দেবনাথ বাড়ির নং : এন0009 বয়স : 25 লিঙ্গ : মহিলা	ফটো উপলব্ধ	44	WB/40/188/072552	নাম : সবিতা দেবনাথ স্বামীর নাম: নিতাই দেবনাথ বাড়ির নং : n0037 বয়স : 53 লিঙ্গ : মহিলা	ফটো উপলব্ধ	45	NGB0037523	নাম : মহাদেব দেবনাথ পিতার নাম: নিতাই দেবনাথ বাড়ির নং : n0036 বয়স : 38 লিঙ্গ : পুরুষ	ফটো উপলব্ধ
46	LCX1619915	নাম : তুলসী দেবনাথ স্বামীর নাম: অশোক দেবনাথ বাড়ির নং : n0009 বয়স : 43 লিঙ্গ : মহিলা	ফটো উপলব্ধ	47	WB/40/188/072704	নাম : অশোক দেবনাথ পিতার নাম: ইন্দ্রমোহন দেবনাথ বাড়ির নং : n0009 বয়স : 54 লিঙ্গ : পুরুষ	ফটো উপলব্ধ	Q 48	NGB1274521	নাম : স্বপন কুমার পাণ্ডে পিতার নাম: বিশ্বনাথ পাণ্ডে বাড়ির নং : এন0314 বয়স : 46 লিঙ্গ : পুরুষ	ফটো উপলব্ধ
49	NGB2354439	নাম : দেবায়ন কর মজুমদার মায়ের নাম: তনুজা কর মজুমদার বাড়ির নং : এন0004 বয়স : 23 লিঙ্গ : পুরুষ	ফটো উপলব্ধ	50	NGB2133577	নাম : ঐন্দ্রিলা বাগচী পিতার নাম: অশোক বাগচী বাড়ির নং : এন0001 বয়স : 25 লিঙ্গ : মহিলা	ফটো উপলব্ধ	51	WB/40/188/072325	নাম : তনুজা ব্যানার্জী পিতার নাম: সুধীর ব্যানার্জী বাড়ির নং : n0004 বয়স : 49 লিঙ্গ : মহিলা	ফটো উপলব্ধ
52	LCX1635465	নাম : অরুণ বাগচী পিতার নাম: অমল্য বাগচী বাড়ির নং : n0001 বয়স : 58 লিঙ্গ : পুরুষ	ফটো উপলব্ধ	53	NGB1573427	নাম : অর্ক বাগচী পিতার নাম: অশোক বাগচী বাড়ির নং : n0001 বয়স : 32 লিঙ্গ : পুরুষ	ফটো উপলব্ধ	54	LCX0125245	নাম : জলী বাগচী স্বামীর নাম: অশোক বাগচী বাড়ির নং : n0001 বয়স : 56 লিঙ্গ : মহিলা	ফটো উপলব্ধ
55	LCX1107556	নাম : অশোক বাগচী পিতার নাম: অমল্য বাগচী বাড়ির নং : n0001 বয়স : 62 লিঙ্গ : পুরুষ	ফটো উপলব্ধ	56	NGB2278745	নাম : সুমন মন্ডল পিতার নাম: কার্তিক মন্ডল বাড়ির নং : n0014 বয়স : 25 লিঙ্গ : পুরুষ	ফটো উপলব্ধ	57	NGB2278760	নাম : অজয় বিশ্বাস পিতার নাম: অনুকুল বিশ্বাস বাড়ির নং : n0014 বয়স : 24 লিঙ্গ : পুরুষ	ফটো উপলব্ধ
58	LCX2006492	নাম : তপন বর্মন পিতার নাম: পৌরাঙ্গ বর্মন বাড়ির নং : n0014 বয়স : 46 লিঙ্গ : পুরুষ	ফটো উপলব্ধ	59	LCX2232494	নাম : প্রসেনজিৎ মালো পিতার নাম: সুভাষ মালো বাড়ির নং : n0014 বয়স : 38 লিঙ্গ : পুরুষ	ফটো উপলব্ধ	60	WB/40/188/003018	নাম : গীতারানী মালো স্বামীর নাম: সুভাষ মালো বাড়ির নং : n0014 বয়স : 55 লিঙ্গ : মহিলা	ফটো উপলব্ধ



61	WB/40/188/003023	নাম : সুভাষ মালো পিতার নাম: কৃষ্ণকমল মালো বাড়ির নং : n0014 বয়স : 66 লিঙ্গ : পুরুষ	ফটো উপলব্ধ	62	NGB2578821	নাম : শোভা বর্মন স্বামীর নাম: গৌরাজ বর্মন বাড়ির নং : n0014 বয়স : 63 লিঙ্গ : মহিলা	ফটো উপলব্ধ	63	WB/40/188/072048	নাম : গৌরাজ বর্মন পিতার নাম: ভৃগণ বর্মন বাড়ির নং : n0014 বয়স : 69 লিঙ্গ : পুরুষ	ফটো উপলব্ধ
64	LCX2006518	নাম : মানিক বর্মন পিতার নাম: গৌরচাঁদ বর্মন বাড়ির নং : n0014 বয়স : 50 লিঙ্গ : পুরুষ	ফটো উপলব্ধ	65	NGB1483437	নাম : পূর্ণিমা রানী বর্মন স্বামীর নাম: মানিক বর্মন বাড়ির নং : n0014 বয়স : 46 লিঙ্গ : মহিলা	ফটো উপলব্ধ	66	NGB1887348	নাম : স্বপ্না (রায়) বর্মন স্বামীর নাম: তপন বর্মন বাড়ির নং : n0014 বয়স : 39 লিঙ্গ : মহিলা	ফটো উপলব্ধ
67	NGB1779594	নাম : চম্পা বারুই পিতার নাম: মাধব বারুই বাড়ির নং : n0016 বয়স : 31 লিঙ্গ : মহিলা	ফটো উপলব্ধ	68	NGB1207760	নাম : মাধব বারুই পিতার নাম: হিরালাল বারুই বাড়ির নং : n0016 বয়স : 69 লিঙ্গ : পুরুষ	ফটো উপলব্ধ	69	NGB2278562	নাম : সুবীর বিশ্বাস পিতার নাম: শ্রীনিবাস বিশ্বাস বাড়ির নং : n0016 বয়স : 24 লিঙ্গ : পুরুষ	ফটো উপলব্ধ
70	NGB2278810	নাম : রীতা ঘোষ স্বামীর নাম: কালা ঘোষ বাড়ির নং : n0016 বয়স : 32 লিঙ্গ : মহিলা	ফটো উপলব্ধ	71	NGB2278695	নাম : রবী রাজবংশী পিতার নাম: প্রেমাচন্দ রাজবংশী বাড়ির নং : N0016 বয়স : 34 লিঙ্গ : পুরুষ	ফটো উপলব্ধ	72	NGB2226900	নাম : রুস্পা বিশ্বাস পিতার নাম: তাপস বিশ্বাস বাড়ির নং : N0102 বয়স : 32 লিঙ্গ : মহিলা	ফটো উপলব্ধ
73	LCX1636414	নাম : অপূর্ব বিশ্বাস পিতার নাম: সন্তোষ বিশ্বাস বাড়ির নং : এন0037 বয়স : 39 লিঙ্গ : পুরুষ	ফটো উপলব্ধ	74	NGB2278539	নাম : প্রসেনজিত মন্ডল পিতার নাম: শ্রীবাস মন্ডল বাড়ির নং : N0015 বয়স : 37 লিঙ্গ : পুরুষ	ফটো উপলব্ধ	75	LCX1605674	নাম : রামজীবন বিশ্বাস পিতার নাম: কেতু বিশ্বাস বাড়ির নং : n0204 বয়স : 56 লিঙ্গ : পুরুষ	ফটো উপলব্ধ
76	LCX2077154	নাম : বীনা বিশ্বাস স্বামীর নাম: রামজীবন বিশ্বাস বাড়ির নং : n0213 বয়স : 52 লিঙ্গ : মহিলা	ফটো উপলব্ধ	77	NGB1887330	নাম : সৌরভ বিশ্বাস পিতার নাম: বিনোদ বিশ্বাস বাড়ির নং : n0031 বয়স : 31 লিঙ্গ : পুরুষ	ফটো উপলব্ধ	78	NGB1274562	নাম : দিপালী সরকার স্বামীর নাম: সুদেব সরকার বাড়ির নং : এন0234 বয়স : 38 লিঙ্গ : মহিলা	ফটো উপলব্ধ
79	NGB2108157	নাম : সুজন বিশ্বাস পিতার নাম: রাম জীবন বিশ্বাস বাড়ির নং : n0218 বয়স : 29 লিঙ্গ : পুরুষ	ফটো উপলব্ধ	80	NGB2278828	নাম : পবিত্র শিকদার মায়ের নাম: বন্দনা শিকদার বাড়ির নং : n0015 বয়স : 24 লিঙ্গ : পুরুষ	ফটো উপলব্ধ	81	LCX1203298	নাম : তমালী বিশ্বাস স্বামীর নাম: প্রবীর নারায়ন বিশ্বাস বাড়ির নং : n0015 বয়স : 65 লিঙ্গ : মহিলা	ফটো উপলব্ধ
82	NGB1573419	নাম : বাবল বিশ্বাস পিতার নাম: বিনোদ বিশ্বাস বাড়ির নং : n0034 বয়স : 33 লিঙ্গ : পুরুষ	ফটো উপলব্ধ	83	NGB1483452	নাম : পারুল বিশ্বাস স্বামীর নাম: বিনোদ বিশ্বাস বাড়ির নং : n0034 বয়স : 30 লিঙ্গ : মহিলা	ফটো উপলব্ধ	84	NGB2581122	নাম : সোনিয়া বিশ্বাস স্বামীর নাম: বাবল বিশ্বাস বাড়ির নং : ফটো উপলব্ধ বয়স : 22 লিঙ্গ : মহিলা	ফটো উপলব্ধ
85	NGB1809680	নাম : বনশ্রী বিশ্বাস পিতার নাম: বিনোদ বিশ্বাস বাড়ির নং : n0031 বয়স : 29 লিঙ্গ : মহিলা	ফটো উপলব্ধ	86	WB/40/188/048510	নাম : সীমা বিশ্বাস স্বামীর নাম: বিনোদ বিশ্বাস বাড়ির নং : n0031 বয়স : 54 লিঙ্গ : মহিলা	ফটো উপলব্ধ	87	LCX2074888	নাম : বিনোদ বিশ্বাস পিতার নাম: রাজেন্দ্র বিশ্বাস বাড়ির নং : n0031 বয়স : 61 লিঙ্গ : পুরুষ	ফটো উপলব্ধ
88	LCX1203041	নাম : প্রবীর নারায়ন বিশ্বাস পিতার নাম: সন্তোষ নারায়ন বিশ্বাস বাড়ির নং : n0017 বয়স : 65 লিঙ্গ : পুরুষ	ফটো উপলব্ধ	89	NGB1274554	নাম : কাজল বিশ্বাস স্বামীর নাম: রতন বিশ্বাস বাড়ির নং : n0008 বয়স : 40 লিঙ্গ : মহিলা	ফটো উপলব্ধ	90	LCX1619972	নাম : রতন বিশ্বাস পিতার নাম: অমরচাঁদ বিশ্বাস বাড়ির নং : n0008 বয়স : 42 লিঙ্গ : পুরুষ	ফটো উপলব্ধ



91 নাম : ভক্ত প্রহ্লাদ মন্ডল পিতার নাম: ভীষ্ম মন্ডল বাড়ির নং : এন0108 বয়স : 23 লিঙ্গ : পুরুষ	NGB2413623	92 নাম : শ্রীবাস মন্ডল পিতার নাম: হীরালাল মন্ডল বাড়ির নং : N0028 বয়স : 68 লিঙ্গ : পুরুষ	NGB2278620	93 নাম : মিনতী মন্ডল অন্যান্য: শ্রীবাস মন্ডল বাড়ির নং : N0029 বয়স : 59 লিঙ্গ : মহিলা	NGB2278661
94 নাম : মালতী বারুই স্বামীর নাম: মাধব বারুই বাড়ির নং : n0029 বয়স : 59 লিঙ্গ : মহিলা	NGB1207810	95 নাম : বিকাশ রায় পিতার নাম: বিশ্বজিৎ রায় বাড়ির নং : এন0044 বয়স : 25 লিঙ্গ : পুরুষ	NGB2133056	96 নাম : দোলন রায় পিতার নাম: মনা রায় বাড়ির নং : n0030 বয়স : 34 লিঙ্গ : মহিলা	NGB1483445
97 নাম : আরতী রায় স্বামীর নাম: মনা রায় বাড়ির নং : n0030 বয়স : 59 লিঙ্গ : মহিলা	WB/40/277/61/2880	98 নাম : মনা রায় পিতার নাম: কালীপদ রায় বাড়ির নং : n0030 বয়স : 66 লিঙ্গ : পুরুষ	WB/40/277/612872	99 নাম : অপর্ণা রায় স্বামীর নাম: শ্যামল রায় বাড়ির নং : n0020 বয়স : 45 লিঙ্গ : মহিলা	NGB1207778
100 নাম : শ্যামল রায় পিতার নাম: অনন্ত রায় বাড়ির নং : n0020 বয়স : 50 লিঙ্গ : পুরুষ	NGB1207786	101 নাম : মায়ারানী রায় স্বামীর নাম: অনন্ত রায় বাড়ির নং : n0020 বয়স : 57 লিঙ্গ : মহিলা	NGB1207794	102 নাম : সুরোজিৎ রায় পিতার নাম: গোবিন্দ রায় বাড়ির নং : এন0126 বয়স : 23 লিঙ্গ : পুরুষ	NGB2364180
103 নাম : অভিজিৎ রায় পিতার নাম: শ্যামল রায় বাড়ির নং : n0020 বয়স : 27 লিঙ্গ : পুরুষ	NGB2041200	104 নাম : অভিজিৎ রায় স্বামীর নাম: অভিজিৎ রায় বাড়ির নং : এন0852 বয়স : 21 লিঙ্গ : মহিলা	NGB2498806	105 নাম : ভীম রায় পিতার নাম: মনা রায় বাড়ির নং : n0030 বয়স : 31 লিঙ্গ : পুরুষ	NGB1887298
106 নাম : বাপ্পা রায় পিতার নাম: মনা রায় বাড়ির নং : n0030 বয়স : 30 লিঙ্গ : পুরুষ	NGB1887306	107 নাম : তারক রায় পিতার নাম: মনা রায় বাড়ির নং : n0030 বয়স : 35 লিঙ্গ : পুরুষ	NGB1887314	108 নাম : কুমুমালা শীল স্বামীর নাম: গোপাল শীল বাড়ির নং : n0185 বয়স : 81 লিঙ্গ : মহিলা	WB/40/188/039350
109 নাম : দুলাল শীল পিতার নাম: গোপাল শীল বাড়ির নং : n0184 বয়স : 43 লিঙ্গ : পুরুষ	NGB1685072	110 নাম : রঘুনাথ সরকার পিতার নাম: নকুল সরকার বাড়ির নং : এন0183 বয়স : 32 লিঙ্গ : পুরুষ	SHZ1120070	111 নাম : সারথী সরকার স্বামীর নাম: রঘুনাথ সরকার বাড়ির নং : এন0183 বয়স : 33 লিঙ্গ : মহিলা	SHZ1120088
112 নাম : তাপসী সাহা দাস স্বামীর নাম: পিন্টু সাহা বাড়ির নং : এন0010 বয়স : 32 লিঙ্গ : মহিলা	NGB2133320	113 নাম : মঙ্গলা বিশ্বাস স্বামীর নাম: সুজান বিশ্বাস বাড়ির নং : n0018 বয়স : 30 লিঙ্গ : মহিলা	NGB2278901	114 নাম : পূজা সাহা পিতার নাম: উত্তম সাহা বাড়ির নং : n0012 বয়স : 28 লিঙ্গ : মহিলা	NGB1887363
115 নাম : রিম্পি রায় স্বামীর নাম: মুনাল রায় বাড়ির নং : n0018 বয়স : 24 লিঙ্গ : মহিলা	NGB2279115	116 নাম : প্রতিমা হালদার পিতার নাম: নিখিল হালদার বাড়ির নং : n0012 বয়স : 27 লিঙ্গ : মহিলা	NGB1998301	117 নাম : প্রশান্ত সাহা মায়ের নাম: লক্ষী সাহা বাড়ির নং : n0199 বয়স : 28 লিঙ্গ : পুরুষ	NGB1988443
118 নাম : অমিত বিশ্বাস পিতার নাম: নিরঞ্জন বিশ্বাস বাড়ির নং : n0018 বয়স : 26 লিঙ্গ : পুরুষ	NGB2278430	119 নাম : সোমনাথ সাহা মায়ের নাম: লক্ষী সাহা বাড়ির নং : n0199 বয়স : 35 লিঙ্গ : পুরুষ	NGB1567049	120 নাম : লক্ষী সাহা স্বামীর নাম: শম্ভু সাহা বাড়ির নং : n0199 বয়স : 59 লিঙ্গ : মহিলা	WB/40/188/057945



121 নাম : কৃষ্ণা সাহা স্বামীর নাম: উত্তম সাহা বাড়ির নং : n0190 বয়স : 53 লিঙ্গ : মহিলা	LCX1604057 ফটো উপলব্ধ	122 নাম : প্রিতম সাহা পিতার নাম: দুলাল সাহা বাড়ির নং : n0189 বয়স : 43 লিঙ্গ : পুরুষ	LCX1604065 ফটো উপলব্ধ	123 নাম : কল্পনা সাহা স্বামীর নাম: দুলাল সাহা বাড়ির নং : n0187 বয়স : 66 লিঙ্গ : মহিলা	WB/40/188/009378 ফটো উপলব্ধ
124 নাম : সন্ধ্যা সাহা স্বামীর নাম: নারায়ন চন্দ্র সাহা বাড়ির নং : n0018 বয়স : 68 লিঙ্গ : মহিলা	LCX2270429 ফটো উপলব্ধ	125 নাম : বুদ্ধদেব সাহা পিতার নাম: উত্তম সাহা বাড়ির নং : n0012 বয়স : 32 লিঙ্গ : পুরুষ	NGB1573393 ফটো উপলব্ধ	126 নাম : সোনা সাহা পিতার নাম: উত্তম সাহা বাড়ির নং : n0012 বয়স : 34 লিঙ্গ : মহিলা	NGB1274547 ফটো উপলব্ধ
127 নাম : চন্দনা সাহা স্বামীর নাম: উত্তম সাহা বাড়ির নং : n0012 বয়স : 52 লিঙ্গ : মহিলা	NGB2578847 ফটো উপলব্ধ	128 নাম : উত্তম সাহা পিতার নাম: কালাচাঁদ সাহা বাড়ির নং : n0012 বয়স : 56 লিঙ্গ : পুরুষ	WB/40/188/072827 ফটো উপলব্ধ	129 নাম : গুপীনাথ সাহা পিতার নাম: কৃষ্ণপদ সাহা বাড়ির নং : n0011 বয়স : 55 লিঙ্গ : পুরুষ	WB/40/188/072159 ফটো উপলব্ধ
130 নাম : রুপা সাহা স্বামীর নাম: বাসুদেব সাহা বাড়ির নং : n0011 বয়স : 44 লিঙ্গ : মহিলা	LCX2006500 ফটো উপলব্ধ	131 নাম : বাসুদেব সাহা পিতার নাম: কৃষ্ণপদ সাহা বাড়ির নং : n0011 বয়স : 57 লিঙ্গ : পুরুষ	WB/40/188/072456 ফটো উপলব্ধ	132 নাম : পিণ্টু সাহা পিতার নাম: মদনমোহন সাহা বাড়ির নং : n0010 বয়স : 42 লিঙ্গ : পুরুষ	LCX1620012 ফটো উপলব্ধ
133 নাম : অর্চনা সাহা স্বামীর নাম: মদনমোহন সাহা বাড়ির নং : n0010 বয়স : 67 লিঙ্গ : মহিলা	WB/40/188/072540 ফটো উপলব্ধ	134 নাম : মদনমোহন সাহা পিতার নাম: মতিলাল সাহা বাড়ির নং : n0010 বয়স : 77 লিঙ্গ : পুরুষ	WB/40/188/072510 ফটো উপলব্ধ	135 নাম : আকাশ দে পিতার নাম: প্রদীপ কুমার দে বাড়ির নং : এন0042 বয়স : 25 লিঙ্গ : পুরুষ	NGB2117596 ফটো উপলব্ধ
136 নাম : পৌলমী দে পিতার নাম: প্রদীপ কুমার দে বাড়ির নং : n0042 বয়স : 27 লিঙ্গ : মহিলা	NGB1988476 ফটো উপলব্ধ	137 নাম : নির্মালা সাহা রায় স্বামীর নাম: তারক সাহা বাড়ির নং : এন0042 বয়স : 44 লিঙ্গ : মহিলা	NGB2134633 ফটো উপলব্ধ	138 নাম : দীপা সিং স্বামীর নাম: অমিত সিং বাড়ির নং : n0194 বয়স : 35 লিঙ্গ : মহিলা	NGB1809698 ফটো উপলব্ধ
139 নাম : অমিত সিং পিতার নাম: প্রেম বাহাদুর সিং বাড়ির নং : n0194 বয়স : 37 লিঙ্গ : পুরুষ	DRW2624609 ফটো উপলব্ধ	140 নাম : প্রেম বাহাদুর সিং পিতার নাম: মঙ্গল বাহাদুর সিং বাড়ির নং : n0193 বয়স : 86 লিঙ্গ : পুরুষ	DRW0536540 ফটো উপলব্ধ	141 নাম : বিমলা সিং স্বামীর নাম: প্রেম বাহাদুর সিং বাড়ির নং : n0192 বয়স : 66 লিঙ্গ : মহিলা	DRW2318988 ফটো উপলব্ধ
142 নাম : প্রীতি বিশ্বাস স্বামীর নাম: শান্তনু বিশ্বাস বাড়ির নং : n0019 বয়স : 25 লিঙ্গ : মহিলা	NGB2278471 ফটো উপলব্ধ	143 নাম : বিশুজিৎ মন্ডল অন্যান্য: শ্রীবাস মন্ডল বাড়ির নং : N0019 বয়স : 30 লিঙ্গ : পুরুষ	NGB2278570 ফটো উপলব্ধ	144 নাম : বন্দনা সিকদার পিতার নাম: সঞ্জিত সিকদার বাড়ির নং : n0025 বয়স : 47 লিঙ্গ : পুরুষ	NGB2314540 ফটো উপলব্ধ
145 নাম : কানাই সিকদার মায়ের নাম: সুচিত্রা সিকদার বাড়ির নং : n0019 বয়স : 47 লিঙ্গ : পুরুষ	NGB2314631 ফটো উপলব্ধ	146 নাম : রীতা সিকদার স্বামীর নাম: কানাই সিকদার বাড়ির নং : n0029 বয়স : 46 লিঙ্গ : মহিলা	NGB2314557 ফটো উপলব্ধ	147 নাম : জয়শ্রী মল্লিক স্বামীর নাম: বিজয় মল্লিক বাড়ির নং : n0019 বয়স : 26 লিঙ্গ : মহিলা	NGB2278554 ফটো উপলব্ধ
148 নাম : প্রিয়ঙ্কা মল্লিক স্বামীর নাম: বিশ্বরূপ মন্ডল বাড়ির নং : n0019 বয়স : 24 লিঙ্গ : মহিলা	NGB2278794 ফটো উপলব্ধ	149 নাম : রাকেশ বিশ্বাস পিতার নাম: রতন বিশ্বাস বাড়ির নং : এন000 বয়স : 21 লিঙ্গ : পুরুষ	NGB2540003 ফটো উপলব্ধ	150 নাম : শিল্পা বিশ্বাস স্বামীর নাম: অমিত বিশ্বাস বাড়ির নং : এন000 বয়স : 23 লিঙ্গ : মহিলা	NGB2552412 ফটো উপলব্ধ



151

NGB2635746

নাম : পূর্বাশা সাহা
পিতার নাম: বাসুদেব সাহা
বাড়ির নং : 191
বয়স : 24 লিঙ্গ : মহিলা

ফটো উপলব্ধ



152 নাম : তনয় দাস পিতার নাম: রঞ্জন দাস বাড়ির নং : এন0036 বয়স : 20 লিঙ্গ : পুরুষ	NGB2564458 ফটো উপলব্ধ	153 নাম : রিফু মন্ডল স্বামীর নাম: সুরজীত মন্ডল বাড়ির নং : ফতেপুর বয়স : 39 লিঙ্গ : মহিলা	XLJ0581488 ফটো উপলব্ধ	154 নাম : তাপস হাওলাদার পিতার নাম: সুশীল হাওলাদার বাড়ির নং : n0114 বয়স : 34 লিঙ্গ : পুরুষ	NGB1988492 ফটো উপলব্ধ
155 নাম : পাবিতী ওক্টো স্বামীর নাম: রুপন ওরাও বাড়ির নং : এন0000 বয়স : 60 লিঙ্গ : মহিলা	NGB2133544 ফটো উপলব্ধ	156 নাম : সমিতা ওক্টো পিতার নাম: রুপন ওরাও বাড়ির নং : এন0000 বয়স : 37 লিঙ্গ : মহিলা	NGB2133551 ফটো উপলব্ধ	157 নাম : তাপসী কর্মকার স্বামীর নাম: সুকুমার কর্মকার বাড়ির নং : n0211 বয়স : 53 লিঙ্গ : মহিলা	WOD1816974 ফটো উপলব্ধ
158 নাম : অমিত কর্মকার পিতার নাম: সুকুমার কর্মকার বাড়ির নং : n0206 বয়স : 35 লিঙ্গ : পুরুষ	NGB1887405 ফটো উপলব্ধ	#2 159 নাম : কাজী চন্দনা খাতুন স্বামীর নাম: সেখ সরিফুল বাড়ির নং : এন0456 বয়স : 25 লিঙ্গ : মহিলা	ZUM2045052 ফটো উপলব্ধ	160 নাম : বাবলু ঘোষ পিতার নাম: রমা কান্ত ঘোষ বাড়ির নং : n0111 বয়স : 40 লিঙ্গ : পুরুষ	LCX2006542 ফটো উপলব্ধ
161 নাম : প্রার্থনা ঘোষ (মন্ডল) স্বামীর নাম: বাবলু ঘোষ বাড়ির নং : n0111 বয়স : 39 লিঙ্গ : মহিলা	LCX2155976 ফটো উপলব্ধ	162 নাম : গোপাল ঘোষ পিতার নাম: রামাকান্ত ঘোষ বাড়ির নং : n0111 বয়স : 43 লিঙ্গ : পুরুষ	LCX2156099 ফটো উপলব্ধ	163 নাম : পিংকি ঘোষ স্বামীর নাম: গোপাল ঘোষ বাড়ির নং : n0111 বয়স : 45 লিঙ্গ : মহিলা	LCX2006559 ফটো উপলব্ধ
164 নাম : অঞ্জলী ঘোষ পিতার নাম: রামাকান্ত ঘোষ বাড়ির নং : n0111 বয়স : 70 লিঙ্গ : মহিলা	LCX1635622 ফটো উপলব্ধ	165 নাম : পুতুলরানী চৌধুরী অন্যান্য: রঞ্জিত চৌধুরী বাড়ির নং : এন0003 বয়স : 56 লিঙ্গ : মহিলা	WB/40/188/051274 ফটো উপলব্ধ	166 নাম : সাগর চৌধুরী পিতার নাম: রঞ্জিত চৌধুরী বাড়ির নং : এন0035 বয়স : 23 লিঙ্গ : পুরুষ	NGB2497543 ফটো উপলব্ধ
167 নাম : আকাশ হাজি মায়ের নাম: পুনিমা তাতি বাড়ির নং : এন0117 বয়স : 27 লিঙ্গ : পুরুষ	NGB2117745 ফটো উপলব্ধ	168 নাম : পুনিমা হাজি স্বামীর নাম: কুশো তাতি বাড়ির নং : এন0117 বয়স : 30 লিঙ্গ : মহিলা	NGB2117737 ফটো উপলব্ধ	169 নাম : শান্তি দাস পিতার নাম: বেনীমাধব দাস বাড়ির নং : এন0301 বয়স : 61 লিঙ্গ : পুরুষ	WB/40/188/060649 ফটো উপলব্ধ
170 নাম : যাদব রাজবংশী পিতার নাম: আরতি রাজবংশী বাড়ির নং : এন0051 বয়স : 35 লিঙ্গ : পুরুষ	NGB2354348 ফটো উপলব্ধ	171 নাম : সোমা দাস পিতার নাম: সত্য দাস বাড়ির নং : n0094 বয়স : 29 লিঙ্গ : মহিলা	NGB1887389 ফটো উপলব্ধ	172 নাম : পুনিমা দাস স্বামীর নাম: তপন দাস বাড়ির নং : এন0095 বয়স : 25 লিঙ্গ : মহিলা	NGB2354249 ফটো উপলব্ধ
173 নাম : সঞ্জয় দাস পিতার নাম: নরেন্দ্র দাস বাড়ির নং : n0029 বয়স : 50 লিঙ্গ : পুরুষ	LCX1306125 ফটো উপলব্ধ	174 নাম : অঞ্জু দাস স্বামীর নাম: সঞ্জিবন দাস বাড়ির নং : N0090 বয়স : 28 লিঙ্গ : মহিলা	ZUM1879733 ফটো উপলব্ধ	175 নাম : কমলা দাস স্বামীর নাম: দিলীপ চাঁদ দাস বাড়ির নং : N0183 বয়স : 56 লিঙ্গ : মহিলা	LCX0034587 ফটো উপলব্ধ
176 নাম : ইন্দ্রজিত দাস পিতার নাম: অজিত দাস বাড়ির নং : n0096 বয়স : 30 লিঙ্গ : পুরুষ	NGB1988468 ফটো উপলব্ধ	177 নাম : প্রিয়া বিশ্বাস পিতার নাম: প্রদীপ বিশ্বাস বাড়ির নং : এন0183 বয়স : 22 লিঙ্গ : মহিলা	NGB2433274 ফটো উপলব্ধ	178 নাম : সুমিত দাস পিতার নাম: সত্য দাস বাড়ির নং : এন0063 বয়স : 22 লিঙ্গ : পুরুষ	NGB2401107 ফটো উপলব্ধ
179 নাম : মায়ী দাস পিতার নাম: নারায়ন দাস বাড়ির নং : এন0000 বয়স : 65 লিঙ্গ : মহিলা	NGB2462042 ফটো উপলব্ধ	180 নাম : অপর্ণা দাস স্বামীর নাম: শান্তিরঞ্জন দাস বাড়ির নং : এন0301 বয়স : 48 লিঙ্গ : মহিলা	NGB2464360 ফটো উপলব্ধ	181 নাম : টুম্পা রাজবংশী স্বামীর নাম: রবি রাজবংশী বাড়ির নং : এন0051 বয়স : 37 লিঙ্গ : মহিলা	NGB1261171 ফটো উপলব্ধ



182	NGB1274729	নাম : রুমা দাস বিশ্বাস স্বামীর নাম: অমল বিশ্বাস বাড়ির নং : n0093 বয়স : 35 লিঙ্গ : মহিলা	ফটো উপলব্ধ	183	WB/40/188/072340	নাম : অজিত দাস পিতার নাম: সুরেন্দ্র দাস বাড়ির নং : n0096 বয়স : 59 লিঙ্গ : পুরুষ	ফটো উপলব্ধ	184	NGB2108181	নাম : সৌরভ দাস পিতার নাম: সত্য দাস বাড়ির নং : n0221 বয়স : 27 লিঙ্গ : পুরুষ	ফটো উপলব্ধ
185	NGB2108223	নাম : সুমিত্রা দাস স্বামীর নাম: দয়াল দাস বাড়ির নং : n0825 বয়স : 27 লিঙ্গ : মহিলা	ফটো উপলব্ধ	186	NGB1988641	নাম : রিয়া বিশ্বাস (হালদার) স্বামীর নাম: অভিজিৎ বিশ্বাস বাড়ির নং : n0101 বয়স : 27 লিঙ্গ : মহিলা	ফটো উপলব্ধ	187	NGB2432367	নাম : পূজা দাস মজুমদার স্বামীর নাম: সুরোজীৎ দাস বাড়ির নং : এন0096 বয়স : 31 লিঙ্গ : মহিলা	ফটো উপলব্ধ
188	NGB2432383	নাম : প্রনতি দাস স্বামীর নাম: স্নেহাশীষ দাস বাড়ির নং : এন0025 বয়স : 24 লিঙ্গ : মহিলা	ফটো উপলব্ধ	189	NGB2487676	নাম : পলাশদ্বীপ দাস পিতার নাম: স্বপন দাস বাড়ির নং : এন0856 বয়স : 21 লিঙ্গ : পুরুষ	ফটো উপলব্ধ	190	NGB1207943	নাম : গৌতম দাস পিতার নাম: হরি আনন্দ দাস বাড়ির নং : n0068 বয়স : 36 লিঙ্গ : পুরুষ	ফটো উপলব্ধ
191	NGB1494806	নাম : পিয়ালী শীল দাস স্বামীর নাম: সৌরভ দাস বাড়ির নং : এন0051 বয়স : 33 লিঙ্গ : মহিলা	ফটো উপলব্ধ	192	LCX0125690	নাম : দিলীপ চাঁদ দাস পিতার নাম: পঞ্চনন দাস বাড়ির নং : N0183 বয়স : 68 লিঙ্গ : পুরুষ	ফটো উপলব্ধ	193	WB/40/188/072151	নাম : ববি দাস পিতার নাম: অজিত দাস বাড়ির নং : n0096 বয়স : 56 লিঙ্গ : মহিলা	ফটো উপলব্ধ
194	NGB1573526	নাম : জয়ন্ত দাস পিতার নাম: অজিত দাস বাড়ির নং : n0096 বয়স : 35 লিঙ্গ : পুরুষ	ফটো উপলব্ধ	195	LCX1635630	নাম : সুরজিত দাস পিতার নাম: সুখেন্দ্র দাস বাড়ির নং : n0096 বয়স : 43 লিঙ্গ : পুরুষ	ফটো উপলব্ধ	196	LCX2232510	নাম : আশিষ দাস পিতার নাম: সুখেন্দ্র দাস বাড়ির নং : n0096 বয়স : 37 লিঙ্গ : পুরুষ	ফটো উপলব্ধ
197	WB/40/188/072093	নাম : খগেন্দ্র দাস পিতার নাম: ক্ষেত্রমোহন দাস বাড়ির নং : n0101 বয়স : 71 লিঙ্গ : পুরুষ	ফটো উপলব্ধ	198	LCX1107218	নাম : ধনমনি দাস স্বামীর নাম: খগেন্দ্র দাস বাড়ির নং : n0101 বয়স : 63 লিঙ্গ : মহিলা	ফটো উপলব্ধ	199	WB/40/188/072566	নাম : মৃত্যুঞ্জয় দাস পিতার নাম: ক্ষেত্রমোহন দাস বাড়ির নং : n0101 বয়স : 58 লিঙ্গ : পুরুষ	ফটো উপলব্ধ
200	NGB1274604	নাম : মনোজ দাস পিতার নাম: মৃত্যুঞ্জয় দাস বাড়ির নং : n0101 বয়স : 36 লিঙ্গ : পুরুষ	ফটো উপলব্ধ	201	NGB1274596	নাম : স্বরাজ দাস পিতার নাম: মৃত্যুঞ্জয় দাস বাড়ির নং : n0101 বয়স : 35 লিঙ্গ : পুরুষ	ফটো উপলব্ধ	202	WB/40/188/072738	নাম : সত্যরঞ্জন দাস পিতার নাম: ক্ষেত্রমোহন দাস বাড়ির নং : n0101 বয়স : 50 লিঙ্গ : পুরুষ	ফটো উপলব্ধ
203	LCX2006641	নাম : কৃষ্ণা দাস স্বামীর নাম: সত্যরঞ্জন দাস বাড়ির নং : n0101 বয়স : 44 লিঙ্গ : মহিলা	ফটো উপলব্ধ	204	NGB1809763	নাম : অভিজিৎ বিশ্বাস পিতার নাম: ঠাকুরদাস বিশ্বাস বাড়ির নং : n0101 বয়স : 29 লিঙ্গ : পুরুষ	ফটো উপলব্ধ	205	WB/40/188/072529	নাম : পান্ডব দাস পিতার নাম: উমাকান্ত দাস বাড়ির নং : n0090 বয়স : 48 লিঙ্গ : পুরুষ	ফটো উপলব্ধ
206	NGB1483536	নাম : আশা দাস(ব্যাপারী) স্বামীর নাম: পান্ডব দাস বাড়ির নং : n0090 বয়স : 34 লিঙ্গ : মহিলা	ফটো উপলব্ধ	207	LCX2006658	নাম : সঞ্জীবন দাস পিতার নাম: উমাকান্ত দাস বাড়ির নং : n0090 বয়স : 40 লিঙ্গ : পুরুষ	ফটো উপলব্ধ	208	NGB1779586	নাম : বাবুল দাস পিতার নাম: শৈলেন্দ্র দাস বাড়ির নং : n0090 বয়স : 41 লিঙ্গ : পুরুষ	ফটো উপলব্ধ
209	NGB1685197	নাম : বাদল দাস পিতার নাম: শৈলেন্দ্র দাস বাড়ির নং : n0090 বয়স : 38 লিঙ্গ : পুরুষ	ফটো উপলব্ধ	210	WB/40/188/072842	নাম : সুকোমল দাস পিতার নাম: নরেন্দ্র দাস বাড়ির নং : n0093 বয়স : 59 লিঙ্গ : পুরুষ	ফটো উপলব্ধ	211	LCX1107937	নাম : কনিকা দাস স্বামীর নাম: সুকোমল দাস বাড়ির নং : n0093 বয়স : 52 লিঙ্গ : মহিলা	ফটো উপলব্ধ

212 নাম : রঞ্জিত দাস পিতার নাম: নরেন্দ্র দাস বাড়ির নং : n0093 বয়স : 55 লিঙ্গ : পুরুষ	LCX1306885 ফটো উপলব্ধ	213 নাম : আরতি দাস স্বামীর নাম: রঞ্জিত দাস বাড়ির নং : n0093 বয়স : 51 লিঙ্গ : মহিলা	WB/40/188/072297 ফটো উপলব্ধ	214 নাম : রঞ্জন দাস পিতার নাম: নরেন্দ্র দাস বাড়ির নং : n0093 বয়স : 51 লিঙ্গ : পুরুষ	WB/40/188/072849 ফটো উপলব্ধ
215 নাম : কল্যাণী দাস স্বামীর নাম: রঞ্জন দাস বাড়ির নং : n0093 বয়স : 46 লিঙ্গ : মহিলা	LCX1107929 ফটো উপলব্ধ	216 নাম : দেবশীষ দাস পিতার নাম: সুকমল দাস বাড়ির নং : n0093 বয়স : 30 লিঙ্গ : পুরুষ	NGB1809730 ফটো উপলব্ধ	217 নাম : সত্য দাস পিতার নাম: রবীন্দ্র দাস বাড়ির নং : n0094 বয়স : 49 লিঙ্গ : পুরুষ	WB/40/188/072184 ফটো উপলব্ধ
218 নাম : সরস্বতী দাস স্বামীর নাম: সত্য দাস বাড়ির নং : n0094 বয়স : 46 লিঙ্গ : মহিলা	LCX1107846 ফটো উপলব্ধ	219 নাম : সন্ধ্যা দাস স্বামীর নাম: ধীরেন্দ্র চন্দ্র দাস বাড়ির নং : n0095 বয়স : 68 লিঙ্গ : মহিলা	LCX2232528 ফটো উপলব্ধ	220 নাম : দীপেক চন্দ্র দাস পিতার নাম: ধীরেন্দ্র চন্দ্র দাস বাড়ির নং : n0095 বয়স : 42 লিঙ্গ : পুরুষ	NGB1483619 ফটো উপলব্ধ
221 নাম : তপন দাস পিতার নাম: ধীরেন্দ্র চন্দ্র দাস বাড়ির নং : n0095 বয়স : 39 লিঙ্গ : পুরুষ	LCX2232536 ফটো উপলব্ধ	222 নাম : মীনা দাস স্বামীর নাম: গণেশ দাস বাড়ির নং : n0095 বয়স : 50 লিঙ্গ : মহিলা	GQL2029379 ফটো উপলব্ধ	223 নাম : দ্বীপেন্দ্র দাস পিতার নাম: ধীরেন্দ্র দাস বাড়ির নং : n0095 বয়স : 50 লিঙ্গ : পুরুষ	NGB2578862 ফটো উপলব্ধ
224 নাম : প্রদীপ দাস পিতার নাম: ধীরেন্দ্র দাস বাড়ির নং : n0095 বয়স : 48 লিঙ্গ : পুরুষ	LCX1309228 ফটো উপলব্ধ	225 নাম : নিদ্রা দাস (মল্লিক) স্বামীর নাম: প্রদীপ দাস বাড়ির নং : n0095 বয়স : 41 লিঙ্গ : মহিলা	NGB1406149 ফটো উপলব্ধ	226 নাম : আন্বা দাস স্বামীর নাম: দীপেন্দ্র দাস বাড়ির নং : n0095 বয়স : 44 লিঙ্গ : মহিলা	LCX2155901 ফটো উপলব্ধ
227 নাম : সুখেন্দ্রচন্দ্র দাস পিতার নাম: সুরেন্দ্র দাস বাড়ির নং : n0096 বয়স : 65 লিঙ্গ : পুরুষ	WB/40/188/072495 ফটো উপলব্ধ	228 নাম : সন্ধ্যারানী দাস স্বামীর নাম: সুখেন্দ্র দাস বাড়ির নং : n0096 বয়স : 61 লিঙ্গ : মহিলা	WB/40/188/072622 ফটো উপলব্ধ	229 নাম : গোবিন্দ দাস পিতার নাম: দীপেন্দ্র দাস বাড়ির নং : এন0095 বয়স : 25 লিঙ্গ : পুরুষ	NGB2133346 ফটো উপলব্ধ
230 নাম : মিতালী দাস বিশ্বাস স্বামীর নাম: গৌতম দাস বাড়ির নং : এন0101 বয়স : 28 লিঙ্গ : মহিলা	NGB2133536 ফটো উপলব্ধ	231 নাম : স্নেহশীষ দাস পিতার নাম: রঞ্জন দাস বাড়ির নং : এন0093 বয়স : 26 লিঙ্গ : পুরুষ	NGB2133155 ফটো উপলব্ধ	232 নাম : গৌতম দাস পিতার নাম: খগেন্দ্র দাস বাড়ির নং : n0101 বয়স : 43 লিঙ্গ : পুরুষ	LCX1620053 ফটো উপলব্ধ
233 নাম : মাধব দাস পিতার নাম: কেশব দাস বাড়ির নং : এন0078 বয়স : 37 লিঙ্গ : পুরুষ	NGB2117638 ফটো উপলব্ধ	234 নাম : শ্যামলী দাস স্বামীর নাম: মনোজ দাস বাড়ির নং : এন0101 বয়স : 26 লিঙ্গ : মহিলা	NGB2117620 ফটো উপলব্ধ	235 নাম : সন্ধ্যা দাস স্বামীর নাম: শৈলেন্দ্র দাস বাড়ির নং : এন0070 বয়স : 61 লিঙ্গ : মহিলা	NGB2117604 ফটো উপলব্ধ
236 নাম : মনোজ দাস মায়ের নাম: মিনা দাস বাড়ির নং : এন0095 বয়স : 29 লিঙ্গ : পুরুষ	NGB2118438 ফটো উপলব্ধ	237 নাম : শিপ্রা দাস স্বামীর নাম: স্বপন দাস বাড়ির নং : n0090 বয়স : 45 লিঙ্গ : মহিলা	NGB0120196 ফটো উপলব্ধ	238 নাম : স্বপন দাস পিতার নাম: উমাকান্ত দাস বাড়ির নং : n0090 বয়স : 51 লিঙ্গ : পুরুষ	LCX1107127 ফটো উপলব্ধ
239 নাম : দয়াল দাস পিতার নাম: তেজেন্দ্র দাস বাড়ির নং : n0090 বয়স : 41 লিঙ্গ : পুরুষ	NGB1483577 ফটো উপলব্ধ	240 নাম : ছায়ারানী দাস স্বামীর নাম: তেজেন্দ্র দাস বাড়ির নং : n0090 বয়স : 72 লিঙ্গ : মহিলা	NGB1207885 ফটো উপলব্ধ	241 নাম : তেজেন্দ্র দাস পিতার নাম: উমাকান্ত দাস বাড়ির নং : n0090 বয়স : 82 লিঙ্গ : পুরুষ	NGB1207893 ফটো উপলব্ধ



242	NGB1207901	নাম : দীপঙ্কর মণ্ডল পিতার নাম: লালমোহন মণ্ডল বাড়ির নং : n0080 বয়স : 44 লিঙ্গ : পুরুষ	ফটো উপলব্ধ	243	WB/40/188/072661	নাম : জয়মনি দাস স্বামীর নাম: রামজয় দাস বাড়ির নং : n0080 বয়স : 59 লিঙ্গ : মহিলা	ফটো উপলব্ধ	244	WB/40/188/072750	নাম : সুমতি দাস স্বামীর নাম: চিত্তরঞ্জন দাস বাড়ির নং : n0072 বয়স : 49 লিঙ্গ : মহিলা	ফটো উপলব্ধ
245	WB/40/188/072835	নাম : চিত্তরঞ্জন দাস পিতার নাম: ক্ষেত্রমোহন দাস বাড়ির নং : n0072 বয়স : 53 লিঙ্গ : পুরুষ	ফটো উপলব্ধ	246	NGB1809870	নাম : মায়ারানী দাস (মন্ডল) স্বামীর নাম: গৌতম দাস বাড়ির নং : n0068 বয়স : 33 লিঙ্গ : মহিলা	ফটো উপলব্ধ	247	LCX1107549	নাম : শান্তনা দাস স্বামীর নাম: স্বপন দাস বাড়ির নং : n0065 বয়স : 54 লিঙ্গ : মহিলা	ফটো উপলব্ধ
248	WB/40/188/072730	নাম : স্বপন দাস পিতার নাম: পঞ্চানন দাস বাড়ির নং : n0065 বয়স : 63 লিঙ্গ : পুরুষ	ফটো উপলব্ধ	249	NGB1573484	নাম : শুভঙ্কর দাস পিতার নাম: শিবশঙ্কর দাস বাড়ির নং : n0063 বয়স : 31 লিঙ্গ : পুরুষ	ফটো উপলব্ধ	250	NGB1207950	নাম : রীণা দাস স্বামীর নাম: নারায়ণ চন্দ্র দাস বাড়ির নং : n0063 বয়স : 39 লিঙ্গ : মহিলা	ফটো উপলব্ধ
251	WB/40/188/072763	নাম : নারায়ণচন্দ্র দাস পিতার নাম: পঞ্চানন দাস বাড়ির নং : n0063 বয়স : 52 লিঙ্গ : পুরুষ	ফটো উপলব্ধ	252	LCX1635697	নাম : মনিকা দাস স্বামীর নাম: সত্য দাস বাড়ির নং : n0063 বয়স : 42 লিঙ্গ : মহিলা	ফটো উপলব্ধ	253	WB/40/188/072798	নাম : সত্য দাস পিতার নাম: পঞ্চানন দাস বাড়ির নং : n0063 বয়স : 54 লিঙ্গ : পুরুষ	ফটো উপলব্ধ
254	WB/40/188/072512	নাম : অঞ্জনা দাস স্বামীর নাম: শিবশংকর দাস বাড়ির নং : n0063 বয়স : 53 লিঙ্গ : মহিলা	ফটো উপলব্ধ	255	WB/40/188/072186	নাম : শিবশংকর দাস পিতার নাম: পঞ্চানন দাস বাড়ির নং : n0063 বয়স : 61 লিঙ্গ : পুরুষ	ফটো উপলব্ধ	256	LCX1635648	নাম : আলোরানী দাস স্বামীর নাম: সুধীর দাস বাড়ির নং : n0052 বয়স : 43 লিঙ্গ : মহিলা	ফটো উপলব্ধ
257	WB/40/188/072852	নাম : সুধীর দাস পিতার নাম: রমেশ দাস বাড়ির নং : n0052 বয়স : 53 লিঙ্গ : পুরুষ	ফটো উপলব্ধ	258	WB/40/188/072156	নাম : বিপাশা দাস স্বামীর নাম: গৌরাজ দাস বাড়ির নং : n0051 বয়স : 63 লিঙ্গ : মহিলা	ফটো উপলব্ধ	259	WB/40/188/072757	নাম : মাধবী দাস স্বামীর নাম: রাধেশ্যাম দাস বাড়ির নং : n0051 বয়স : 55 লিঙ্গ : মহিলা	ফটো উপলব্ধ
260	WB/40/188/072370	নাম : রাধেশ্যাম দাস পিতার নাম: গিরীশ দাস বাড়ির নং : n0051 বয়স : 64 লিঙ্গ : পুরুষ	ফটো উপলব্ধ	261	NGB1274620	নাম : সৌরভ দাস পিতার নাম: গৌরাজ চন্দ্র দাস বাড়ির নং : n0051 বয়স : 35 লিঙ্গ : পুরুষ	ফটো উপলব্ধ	262	WB/40/188/072331	নাম : গৌরাজ চন্দ্র দাস পিতার নাম: গিরীশ চন্দ্র দাস বাড়ির নং : n0051 বয়স : 70 লিঙ্গ : পুরুষ	ফটো উপলব্ধ
263	NGB1988427	নাম : তন্দ্రిমা দত্ত পিতার নাম: চিত্তরঞ্জন দত্ত বাড়ির নং : এন0000 বয়স : 27 লিঙ্গ : মহিলা	ফটো উপলব্ধ	264	LCX1635770	নাম : ফুলী দে স্বামীর নাম: স্বপন কুমার দে বাড়ির নং : n0055 বয়স : 46 লিঙ্গ : মহিলা	ফটো উপলব্ধ	265	WB/40/188/072689	নাম : শিপ্রা দে পিতার নাম: কুমারকৃষ্ণ দে বাড়ির নং : n0042 বয়স : 59 লিঙ্গ : মহিলা	ফটো উপলব্ধ
266	NGB2598647	নাম : শ্যামসুন্দর দে পিতার নাম: কুমার কৃষ্ণ দে বাড়ির নং : টেংরিপাড়া বয়স : 57 লিঙ্গ : পুরুষ	ফটো উপলব্ধ	267	LCX2270437	নাম : তারক সাহা পিতার নাম: নারায়ণ চন্দ্র সাহা বাড়ির নং : n0042 বয়স : 50 লিঙ্গ : পুরুষ	ফটো উপলব্ধ	268	LCX1635713	নাম : মঞ্জু দত্ত স্বামীর নাম: কৌশিক দত্ত বাড়ির নং : n0042 বয়স : 51 লিঙ্গ : মহিলা	ফটো উপলব্ধ
269	LCX1107663	নাম : তপন দে পিতার নাম: চারুচন্দ্র দে বাড়ির নং : n0055 বয়স : 66 লিঙ্গ : পুরুষ	ফটো উপলব্ধ	270	LCX1106996	নাম : কাঞ্চন দে স্বামীর নাম: পরেশ দে বাড়ির নং : n0055 বয়স : 61 লিঙ্গ : মহিলা	ফটো উপলব্ধ	271	NGB1573559	নাম : প্রতাপ দে মায়ের নাম: কাঞ্চন দে বাড়ির নং : n0055 বয়স : 34 লিঙ্গ : পুরুষ	ফটো উপলব্ধ



272	LCX1635762	ফটো উপলব্ধ	নাম : স্বপন কুমার দে পিতার নাম: পরেশ দে বাড়ির নং : n0055 বয়স : 49 লিঙ্গ : পুরুষ
273	NGB2432334	ফটো উপলব্ধ	নাম : জিৎ সাহা পিতার নাম: তারক সাহা বাড়ির নং : এন0042 বয়স : 22 লিঙ্গ : পুরুষ
274	LCX1635705	ফটো উপলব্ধ	নাম : প্রদীপ কুমার দে পিতার নাম: কুমার কৃষ্ণ দে বাড়ির নং : n0042 বয়স : 70 লিঙ্গ : পুরুষ
275	NGB1809771	ফটো উপলব্ধ	নাম : লাল্টু দে পিতার নাম: পরেশ দে বাড়ির নং : n0055 বয়স : 29 লিঙ্গ : পুরুষ
276	NGB2354306	ফটো উপলব্ধ	নাম : রিপা দে স্বামীর নাম: লাল্টু দে বাড়ির নং : এন0055 বয়স : 26 লিঙ্গ : মহিলা
277	NGB2259794	ফটো উপলব্ধ	নাম : বানী দেবনাথ স্বামীর নাম: চিন্তাহরন দেবনাথ বাড়ির নং : n0041 বয়স : 70 লিঙ্গ : মহিলা
278	LCX2006526	ফটো উপলব্ধ	নাম : গনেশ দেবনাথ পিতার নাম: চিন্তাহরন দেবনাথ বাড়ির নং : n0041 বয়স : 46 লিঙ্গ : পুরুষ
279	NGB2108249	ফটো উপলব্ধ	নাম : গোবিন্দ দেবনাথ পিতার নাম: গৌরাজ দেবনাথ বাড়ির নং : n0227 বয়স : 44 লিঙ্গ : পুরুষ
280	LCX2006534	ফটো উপলব্ধ	নাম : রবীন দেবনাথ মায়ের নাম: বানী দেবনাথ বাড়ির নং : না বয়স : 39 লিঙ্গ : পুরুষ
281	LCX1635788	ফটো উপলব্ধ	নাম : কার্তিক দেবনাথ পিতার নাম: চিন্তাহরন দেবনাথ বাড়ির নং : n0041 বয়স : 44 লিঙ্গ : পুরুষ
282	LCX1107176	ফটো উপলব্ধ	নাম : নমিতা দেবনাথ স্বামীর নাম: গৌরাজ দেবনাথ বাড়ির নং : n0040 বয়স : 53 লিঙ্গ : মহিলা
283	NGB2206894	ফটো উপলব্ধ	নাম : গৌরাজ দেবনাথ পিতার নাম: ইন্দ্রমোহন দেবনাথ বাড়ির নং : n0040 বয়স : 57 লিঙ্গ : পুরুষ
284	NGB2108231	ফটো উপলব্ধ	নাম : সুমিতা দেবনাথ (বিশ্বাস) স্বামীর নাম: ধনঞ্জয় বিশ্বাস বাড়ির নং : n0226 বয়স : 27 লিঙ্গ : মহিলা
285	NGB2475770	ফটো উপলব্ধ	নাম : বিশ্বনাথ পাণ্ডে পিতার নাম: পাণ্ডে চন্দ্রন পাণ্ডে বাড়ির নং : এন0078 বয়স : 63 লিঙ্গ : পুরুষ
286	NGB2364214	ফটো উপলব্ধ	নাম : সবিতা পাণ্ডে স্বামীর নাম: বিশ্বনাথ পাণ্ডে বাড়ির নং : এন0037 বয়স : 63 লিঙ্গ : মহিলা
287	LCX1107028	ফটো উপলব্ধ	নাম : সন্ধ্যা বস্তু স্বামীর নাম: বাবলু বস্তু বাড়ির নং : n0110 বয়স : 52 লিঙ্গ : মহিলা
288	LCX1108133	ফটো উপলব্ধ	নাম : বাবলু বস্তু পিতার নাম: অজিত বস্তু বাড়ির নং : n0110 বয়স : 56 লিঙ্গ : পুরুষ
289	NGB1207844	ফটো উপলব্ধ	নাম : বিশ্বজিৎ বস্তু পিতার নাম: বাবলু বস্তু বাড়ির নং : n0110 বয়স : 37 লিঙ্গ : পুরুষ
290	MTM3035466	ফটো উপলব্ধ	নাম : ললিতা বস্তু সরকার স্বামীর নাম: অনিল চন্দ্র সরকার বাড়ির নং : n0230 বয়স : 44 লিঙ্গ : মহিলা
291	NGB2108272	ফটো উপলব্ধ	নাম : টুল বনিক স্বামীর নাম: রঞ্জিত বনিক বাড়ির নং : n0231 বয়স : 39 লিঙ্গ : মহিলা
292	WB/40/188/072442	ফটো উপলব্ধ	নাম : কেশব বর্দন পিতার নাম: নরেশ বর্দন বাড়ির নং : n0088 বয়স : 86 লিঙ্গ : পুরুষ
293	WB/40/188/072775	ফটো উপলব্ধ	নাম : কাঞ্চনমালা বর্দন স্বামীর নাম: কেশব বর্দন বাড়ির নং : n0088 বয়স : 75 লিঙ্গ : মহিলা
294	LCX1635804	ফটো উপলব্ধ	নাম : কমল বর্দন পিতার নাম: কেশব বর্দন বাড়ির নং : n0088 বয়স : 42 লিঙ্গ : পুরুষ
295	NGB1881135	ফটো উপলব্ধ	নাম : গীতা বসাক (মন্ডল) স্বামীর নাম: অজয় বসাক বাড়ির নং : এন0000 বয়স : 32 লিঙ্গ : মহিলা
296	NGB1887397	ফটো উপলব্ধ	নাম : তারক বাগ পিতার নাম: ভগীরথ বাগ বাড়ির নং : n0106 বয়স : 29 লিঙ্গ : পুরুষ
297	NGB1887371	ফটো উপলব্ধ	নাম : প্রসেনজিৎ বাগ পিতার নাম: ভগীরথ বাগ বাড়ির নং : n0106 বয়স : 30 লিঙ্গ : পুরুষ
298	NGB2511863	ফটো উপলব্ধ	নাম : তনুশ্রী বাগ স্বামীর নাম: তারক বাগ বাড়ির নং : এন00456 বয়স : 23 লিঙ্গ : মহিলা
299	WB/40/188/072855	ফটো উপলব্ধ	নাম : ভগীরথ বাগ পিতার নাম: বলাই বাগ বাড়ির নং : n0106 বয়স : 49 লিঙ্গ : পুরুষ
300	WB/40/188/072856	ফটো উপলব্ধ	নাম : গোলাপী বাগ স্বামীর নাম: ভগীরথ বাগ বাড়ির নং : n0106 বয়স : 46 লিঙ্গ : মহিলা
301	NGB2108280	ফটো উপলব্ধ	নাম : ইতি বাড়ুই স্বামীর নাম: অমল বাড়ুই বাড়ির নং : এন0232 বয়স : 30 লিঙ্গ : মহিলা



302 নাম : সুকুমার বাউড়ে পিতার নাম: সুধীররঞ্জন বাউড়ে বাড়ির নং : n0077 বয়স : 47 লিঙ্গ : পুরুষ	LCX1107788 ফটো উপলব্ধ	303 নাম : তমাল বাউড়ে পিতার নাম: সুবোধ চন্দ্র বাউড়ে বাড়ির নং : এন0077 বয়স : 28 লিঙ্গ : পুরুষ	NGB2117588 ফটো উপলব্ধ	304 নাম : সুরেশচন্দ্র বাউড়ে পিতার নাম: সুধীররঞ্জন বাউড়ে বাড়ির নং : n0077 বয়স : 43 লিঙ্গ : পুরুষ	LCX1305747 ফটো উপলব্ধ
305 নাম : সুবোধচন্দ্র বাউড়ে পিতার নাম: সুধীররঞ্জন বাউড়ে বাড়ির নং : n0077 বয়স : 49 লিঙ্গ : পুরুষ	NGB0120576 ফটো উপলব্ধ	306 নাম : শেফালী রানী বাউড়ে স্বামীর নাম: সুধীররঞ্জন বাউড়ে বাড়ির নং : n0077 বয়স : 66 লিঙ্গ : মহিলা	LCX1107044 ফটো উপলব্ধ	307 নাম : সমিতা বিশ্বাস পিতার নাম: সুরেশচন্দ্র সরকার স্বামীর নাম: দীপক বিশ্বাস বাড়ির নং : এন0088 বয়স : 23 লিঙ্গ : মহিলা	NGB2354447 ফটো উপলব্ধ
308 নাম : সুদীপ্ত বিশ্বাস পিতার নাম: মঙ্গল বিশ্বাস বাড়ির নং : N0089 বয়স : 40 লিঙ্গ : পুরুষ	NGB1573518 ফটো উপলব্ধ	309 নাম : সরোমা বিশ্বাস স্বামীর নাম: বাসুদেব বিশ্বাস বাড়ির নং : এন0071 বয়স : 23 লিঙ্গ : মহিলা	NGB2354454 ফটো উপলব্ধ	310 নাম : প্রদীপ বিশ্বাস পিতার নাম: সুর্যমোহন বিশ্বাস বাড়ির নং : এন0183 বয়স : 46 লিঙ্গ : পুরুষ	LCX1107309 ফটো উপলব্ধ
311 নাম : রাকেশ বিশ্বাস পিতার নাম: নকুল বিশ্বাস বাড়ির নং : এন0056 বয়স : 25 লিঙ্গ : পুরুষ	NGB2133338 ফটো উপলব্ধ	312 নাম : চন্দ্রনা বিশ্বাস স্বামীর নাম: সুশান্ত বিশ্বাস বাড়ির নং : ফতেপুর মাঠ বয়স : 34 লিঙ্গ : মহিলা	UVU1224088 ফটো উপলব্ধ	313 নাম : পদ্মা বাগ স্বামীর নাম: প্রসেনজিৎ বাগ বাড়ির নং : এন0056 বয়স : 23 লিঙ্গ : মহিলা	NGB2432607 ফটো উপলব্ধ
314 নাম : রাহুল বিশ্বাস পিতার নাম: নিমাই বিশ্বাস বাড়ির নং : এন0070 বয়স : 22 লিঙ্গ : পুরুষ	NGB2460301 ফটো উপলব্ধ	315 নাম : শোভা বান্ধি বিশ্বাস স্বামীর নাম: গুরুদাস বিশ্বাস বাড়ির নং : এন0259 বয়স : 33 লিঙ্গ : মহিলা	NGB2506137 ফটো উপলব্ধ	316 নাম : গুরুদাস বিশ্বাস পিতার নাম: কালিদাস বিশ্বাস বাড়ির নং : এন0097 বয়স : 59 লিঙ্গ : পুরুষ	NGB2479111 ফটো উপলব্ধ
317 নাম : প্রতাপ বিশ্বাস পিতার নাম: পরেশ বিশ্বাস বাড়ির নং : n0067 বয়স : 32 লিঙ্গ : পুরুষ	NGB1483510 ফটো উপলব্ধ	318 নাম : নিমাই বিশ্বাস পিতার নাম: রুপচাঁদ বিশ্বাস বাড়ির নং : n0070 বয়স : 52 লিঙ্গ : পুরুষ	LCX2079705 ফটো উপলব্ধ	319 নাম : অরুণ বিশ্বাস পিতার নাম: রাসমোহন বিশ্বাস বাড়ির নং : n0104 বয়স : 76 লিঙ্গ : পুরুষ	NGB2328243 ফটো উপলব্ধ
320 নাম : পম্পা বিশ্বাস স্বামীর নাম: অমিত বিশ্বাস বাড়ির নং : এন0018 বয়স : 22 লিঙ্গ : মহিলা	NGB2432508 ফটো উপলব্ধ	321 নাম : অক্ষয় কুমার বিশ্বাস পিতার নাম: ক্ষেত্রমোহন বিশ্বাস বাড়ির নং : n0050 বয়স : 62 লিঙ্গ : পুরুষ	LCX0126037 ফটো উপলব্ধ	322 নাম : মঙ্গল বিশ্বাস পিতার নাম: ক্ষেত্রমোহন বিশ্বাস বাড়ির নং : n0089 বয়স : 63 লিঙ্গ : পুরুষ	NGB2314664 ফটো উপলব্ধ
323 নাম : সনোকা বিশ্বাস স্বামীর নাম: মনোরঞ্জন বিশ্বাস বাড়ির নং : n0081 বয়স : 65 লিঙ্গ : মহিলা	NGB2308336 ফটো উপলব্ধ	324 নাম : সুনিতা বিশ্বাস স্বামীর নাম: মঙ্গল বিশ্বাস বাড়ির নং : এন0000 বয়স : 56 লিঙ্গ : মহিলা	LCX1108273 ফটো উপলব্ধ	325 নাম : রতন বিশ্বাস পিতার নাম: লালমোহন বিশ্বাস বাড়ির নং : n0060 বয়স : 49 লিঙ্গ : পুরুষ	NGB2316024 ফটো উপলব্ধ
326 নাম : গৌরী বিশ্বাস স্বামীর নাম: সুদীপ্ত বিশ্বাস বাড়ির নং : N0089 বয়স : 28 লিঙ্গ : মহিলা	NGB2133064 ফটো উপলব্ধ	327 নাম : স্বাতী বিশ্বাস স্বামীর নাম: উত্তম বিশ্বাস বাড়ির নং : n0212 বয়স : 35 লিঙ্গ : মহিলা	NGB1272582 ফটো উপলব্ধ	328 নাম : গোপাল বিশ্বাস পিতার নাম: অনন্ত মোহন বিশ্বাস বাড়ির নং : n0064 বয়স : 36 লিঙ্গ : পুরুষ	NGB0120790 ফটো উপলব্ধ
329 নাম : শংকর বিশ্বাস পিতার নাম: রাসমোহন বিশ্বাস বাড়ির নং : n0104 বয়স : 79 লিঙ্গ : পুরুষ	NGB2328227 ফটো উপলব্ধ	330 নাম : মনিষা বিশ্বাস পিতার নাম: মনু বিশ্বাস বাড়ির নং : এন0000 বয়স : 23 লিঙ্গ : মহিলা	NGB2354256 ফটো উপলব্ধ	331 নাম : অনিতা বিশ্বাস পিতার নাম: চিত্তরঞ্জন বিশ্বাস বাড়ির নং : এন0152 বয়স : 36 লিঙ্গ : মহিলা	NGB2354371 ফটো উপলব্ধ



332 নাম : নিমাই বিশ্বাস স্বামীর নাম : নিরাসী বিশ্বাস বাড়ির নং : এন0045 বয়স : পুরুষ	NGB2364198 ফটো উপলব্ধ	333 নাম : মৌসুমী বিশ্বাস স্বামীর নাম : পরিতোষ বিশ্বাস বাড়ির নং : n0059 বয়স : 27 লিঙ্গ : মহিলা	NGB1987551 ফটো উপলব্ধ	334 নাম : সুনীল বিশ্বাস পিতার নাম : রাসমোহন বিশ্বাস বাড়ির নং : n0075 বয়স : 63 লিঙ্গ : পুরুষ	NGB2328201 ফটো উপলব্ধ
335 নাম : গোকুল বিশ্বাস পিতার নাম : অনন্তমোহন বিশ্বাস বাড়ির নং : n0064 বয়স : 46 লিঙ্গ : পুরুষ	LCX1106962 ফটো উপলব্ধ	336 নাম : সুব্রত বিশ্বাস পিতার নাম : সমীরন বিশ্বাস বাড়ির নং : n0062 বয়স : 28 লিঙ্গ : পুরুষ	NGB1887439 ফটো উপলব্ধ	337 নাম : বাসুদেব বিশ্বাস পিতার নাম : নিরঞ্জন বিশ্বাস বাড়ির নং : n0081 বয়স : 29 লিঙ্গ : পুরুষ	NGB1887447 ফটো উপলব্ধ
338 নাম : চিরঞ্জিৎ বিশ্বাস পিতার নাম : পরিতোষ বিশ্বাস বাড়ির নং : n0100 বয়স : 35 লিঙ্গ : পুরুষ	NGB1988500 ফটো উপলব্ধ	339 নাম : সুপ্রভা বিশ্বাস স্বামীর নাম : দয়াল বিশ্বাস বাড়ির নং : n0047 বয়স : 35 লিঙ্গ : মহিলা	NGB1970912 ফটো উপলব্ধ	340 নাম : মানিক বিশ্বাস পিতার নাম : মনু বিশ্বাস বাড়ির নং : এন0081 বয়স : 22 লিঙ্গ : পুরুষ	NGB2413557 ফটো উপলব্ধ
341 নাম : বিনয় বিশ্বাস পিতার নাম : রূপ চাঁদ বিশ্বাস বাড়ির নং : n0070 বয়স : 35 লিঙ্গ : পুরুষ	NGB1207877 ফটো উপলব্ধ	342 নাম : সুজন বিশ্বাস পিতার নাম : সুকোমল বিশ্বাস বাড়ির নং : n0102 বয়স : 27 লিঙ্গ : পুরুষ	NGB1988542 ফটো উপলব্ধ	343 নাম : রাজু বিশ্বাস পিতার নাম : নকুল বিশ্বাস বাড়ির নং : n0233 বয়স : 30 লিঙ্গ : পুরুষ	NGB2108298 ফটো উপলব্ধ
344 নাম : সুখমা বিশ্বাস স্বামীর নাম : অপূর্ব বিশ্বাস বাড়ির নং : n0128 বয়স : 33 লিঙ্গ : মহিলা	NGB1484070 ফটো উপলব্ধ	345 নাম : রীনা বিশ্বাস স্বামীর নাম : অমিত বিশ্বাস বাড়ির নং : n0229 বয়স : 27 লিঙ্গ : মহিলা	NGB2108264 ফটো উপলব্ধ	346 নাম : রিয়া বিশ্বাস পিতার নাম : যোগেন্দ্র বিশ্বাস বাড়ির নং : এন0046 বয়স : 25 লিঙ্গ : মহিলা	NGB2118412 ফটো উপলব্ধ
347 নাম : বিজয়িতা বিশ্বাস রানা স্বামীর নাম : শঙ্কর বিশ্বাস বাড়ির নং : এন0069 বয়স : 25 লিঙ্গ : মহিলা	NGB2118263 ফটো উপলব্ধ	348 নাম : কল্পনা বিশ্বাস স্বামীর নাম : শ্যামল বিশ্বাস বাড়ির নং : 098 বয়স : 42 লিঙ্গ : মহিলা	LCX1620301 ফটো উপলব্ধ	349 নাম : পিন্টু বিশ্বাস পিতার নাম : পঞ্চানন বিশ্বাস বাড়ির নং : এন0184 বয়স : 42 লিঙ্গ : পুরুষ	LCX1637834 ফটো উপলব্ধ
350 নাম : সঞ্জু বিশ্বাস পিতার নাম : সুবল বিশ্বাস বাড়ির নং : এন0098 বয়স : 26 লিঙ্গ : পুরুষ	NGB2133080 ফটো উপলব্ধ	351 নাম : সুজয় বিশ্বাস পিতার নাম : শ্রীদাম বিশ্বাস বাড়ির নং : n0054 বয়স : 30 লিঙ্গ : পুরুষ	NGB1988609 ফটো উপলব্ধ	352 নাম : সাধন বিশ্বাস পিতার নাম : অশোক বিশ্বাস বাড়ির নং : n0070 বয়স : 42 লিঙ্গ : পুরুষ	NGB1988559 ফটো উপলব্ধ
353 নাম : পায়েল বিশ্বাস পিতার নাম : সঞ্জিত বিশ্বাস বাড়ির নং : n0060 বয়স : 27 লিঙ্গ : মহিলা	NGB1988658 ফটো উপলব্ধ	354 নাম : শ্যামল বিশ্বাস পিতার নাম : কমল বিশ্বাস বাড়ির নং : n0054 বয়স : 41 লিঙ্গ : পুরুষ	NGB1406354 ফটো উপলব্ধ	355 নাম : শিপ্রা বিশ্বাস স্বামীর নাম : শ্যামল বিশ্বাস বাড়ির নং : n0054 বয়স : 40 লিঙ্গ : মহিলা	NGB1274679 ফটো উপলব্ধ
356 নাম : বিমল বিশ্বাস পিতার নাম : কমল বিশ্বাস বাড়ির নং : n0054 বয়স : 34 লিঙ্গ : পুরুষ	NGB1406362 ফটো উপলব্ধ	357 নাম : লালমোহন বিশ্বাস পিতার নাম : রাজেন্দ্র বিশ্বাস বাড়ির নং : n0056 বয়স : 71 লিঙ্গ : পুরুষ	WB/40/188/072753 ফটো উপলব্ধ	358 নাম : অমল বিশ্বাস পিতার নাম : লালমোহন বিশ্বাস বাড়ির নং : n0056 বয়স : 38 লিঙ্গ : পুরুষ	LCX2155927 ফটো উপলব্ধ
359 নাম : নকুল বিশ্বাস পিতার নাম : মনোমহন বিশ্বাস বাড়ির নং : n0056 বয়স : 56 লিঙ্গ : পুরুষ	WB/40/188/072641 ফটো উপলব্ধ	360 নাম : মাধবী বিশ্বাস স্বামীর নাম : নকুল বিশ্বাস বাড়ির নং : n0056 বয়স : 50 লিঙ্গ : মহিলা	WB/40/188/072249 ফটো উপলব্ধ	361 নাম : দুলাল বিশ্বাস পিতার নাম : ধীরেন্দ্র বিশ্বাস বাড়ির নং : n0057 বয়স : 49 লিঙ্গ : পুরুষ	LCX1108240 ফটো উপলব্ধ



362 নাম : রাসমনি বিশ্বাস পিতার নাম: ধীরেন্দ্র বিশ্বাস বাড়ির নং : n0057 বয়স : 46 লিঙ্গ : মহিলা	LCX1107614 ফটো উপলব্ধ	363 নাম : সুকুমার বিশ্বাস স্বামীর নাম: হুদমোহন বিশ্বাস বাড়ির নং : n0058 বয়স : 56 লিঙ্গ : মহিলা	WB/40/188/072121 ফটো উপলব্ধ	364 নাম : মনিকা বিশ্বাস স্বামীর নাম: সুকুমার বিশ্বাস বাড়ির নং : n0058 বয়স : 49 লিঙ্গ : মহিলা	LCX1107606 ফটো উপলব্ধ
365 নাম : সৈকত বিশ্বাস পিতার নাম: সুকুমার বিশ্বাস বাড়ির নং : n0058 বয়স : 29 লিঙ্গ : পুরুষ	NGB1809862 ফটো উপলব্ধ	366 নাম : পুষ্প বিশ্বাস স্বামীর নাম: অমল্য বিশ্বাস বাড়ির নং : n0059 বয়স : 61 লিঙ্গ : মহিলা	WB/40/188/072447 ফটো উপলব্ধ	367 নাম : বিনয় বিশ্বাস পিতার নাম: অমল্য বিশ্বাস বাড়ির নং : n0059 বয়স : 44 লিঙ্গ : পুরুষ	LCX1635853 ফটো উপলব্ধ
368 নাম : প্রিয়াঙ্কা বিশ্বাস স্বামীর নাম: বিনয় বিশ্বাস বাড়ির নং : n0059 বয়স : 33 লিঙ্গ : মহিলা	NGB1483635 ফটো উপলব্ধ	369 নাম : পরিতোষ বিশ্বাস পিতার নাম: অমল্য বিশ্বাস বাড়ির নং : n0059 বয়স : 42 লিঙ্গ : পুরুষ	LCX1620202 ফটো উপলব্ধ	370 নাম : দীপঙ্কর বিশ্বাস পিতার নাম: অমল্য বিশ্বাস বাড়ির নং : n0059 বয়স : 40 লিঙ্গ : পুরুষ	LCX2006567 ফটো উপলব্ধ
371 নাম : অনিতা বিশ্বাস স্বামীর নাম: সঞ্জিত বিশ্বাস বাড়ির নং : n0060 বয়স : 50 লিঙ্গ : মহিলা	LCX1107473 ফটো উপলব্ধ	372 নাম : কালিদাস বিশ্বাস পিতার নাম: নিবারন বিশ্বাস বাড়ির নং : n0061 বয়স : 64 লিঙ্গ : পুরুষ	WB/40/188/072466 ফটো উপলব্ধ	373 নাম : সুবর্ণ বিশ্বাস পিতার নাম: কালিদাস বিশ্বাস বাড়ির নং : n0061 বয়স : 35 লিঙ্গ : পুরুষ	NGB1406339 ফটো উপলব্ধ
374 নাম : ঠাকুরদাস বিশ্বাস পিতার নাম: নিবারন বিশ্বাস বাড়ির নং : n0061 বয়স : 61 লিঙ্গ : পুরুষ	WB/40/188/072628 ফটো উপলব্ধ	375 নাম : মিনতী বিশ্বাস স্বামীর নাম: ঠাকুরদাস বিশ্বাস বাড়ির নং : n0061 বয়স : 56 লিঙ্গ : মহিলা	WB/40/188/072469 ফটো উপলব্ধ	376 নাম : শুভজিৎ বিশ্বাস পিতার নাম: ঠাকুরদাস বিশ্বাস বাড়ির নং : n0061 বয়স : 31 লিঙ্গ : পুরুষ	NGB1573492 ফটো উপলব্ধ
377 নাম : শ্রীনিবাস বিশ্বাস পিতার নাম: নিবারন বিশ্বাস বাড়ির নং : n0061 বয়স : 53 লিঙ্গ : পুরুষ	WB/40/188/072461 ফটো উপলব্ধ	378 নাম : পূর্ণিমা বিশ্বাস স্বামীর নাম: কালিদাস বিশ্বাস বাড়ির নং : n0061 বয়স : 59 লিঙ্গ : মহিলা	WB/40/188/072468 ফটো উপলব্ধ	379 নাম : শর্মিলা বিশ্বাস স্বামীর নাম: নিবাস বিশ্বাস বাড়ির নং : n0061 বয়স : 46 লিঙ্গ : মহিলা	LCX1107143 ফটো উপলব্ধ
380 নাম : সমীরন বিশ্বাস পিতার নাম: নিবারন বিশ্বাস বাড়ির নং : n0062 বয়স : 56 লিঙ্গ : পুরুষ	WB/40/188/072423 ফটো উপলব্ধ	381 নাম : পারুল বিশ্বাস স্বামীর নাম: সমীরন বিশ্বাস বাড়ির নং : n0062 বয়স : 51 লিঙ্গ : মহিলা	WB/40/188/072432 ফটো উপলব্ধ	382 নাম : সুদীপ বিশ্বাস পিতার নাম: সমীরন বিশ্বাস বাড়ির নং : n0062 বয়স : 35 লিঙ্গ : পুরুষ	NGB1483494 ফটো উপলব্ধ
383 নাম : অনুকূল বিশ্বাস পিতার নাম: অনন্ত বিশ্বাস বাড়ির নং : n0064 বয়স : 50 লিঙ্গ : পুরুষ	NGB2657807 ফটো উপলব্ধ	384 নাম : হরেন্দ্র বিশ্বাস পিতার নাম: মনোহর বিশ্বাস বাড়ির নং : n0064 বয়স : 73 লিঙ্গ : পুরুষ	NGB2578870 ফটো উপলব্ধ	385 নাম : শিব বিশ্বাস পিতার নাম: হরেন্দ্র বিশ্বাস বাড়ির নং : n0064 বয়স : 39 লিঙ্গ : পুরুষ	LCX2155919 ফটো উপলব্ধ
386 নাম : অতুল বিশ্বাস পিতার নাম: অনন্ত মোহন বিশ্বাস বাড়ির নং : n0064 বয়স : 49 লিঙ্গ : পুরুষ	LCX1107408 ফটো উপলব্ধ	387 নাম : অষ্টমী বিশ্বাস স্বামীর নাম: অতুল বিশ্বাস বাড়ির নং : n0064 বয়স : 35 লিঙ্গ : মহিলা	NGB1274802 ফটো উপলব্ধ	388 নাম : অনিতা বিশ্বাস স্বামীর নাম: গোকুল বিশ্বাস বাড়ির নং : n0064 বয়স : 40 লিঙ্গ : মহিলা	NGB1483668 ফটো উপলব্ধ
389 নাম : চম্পা বিশ্বাস স্বামীর নাম: অনুকূল বিশ্বাস বাড়ির নং : n0064 বয়স : 46 লিঙ্গ : মহিলা	LCX1107903 ফটো উপলব্ধ	390 নাম : বিজয় বিশ্বাস মায়ের নাম: আরতী বিশ্বাস বাড়ির নং : n0064 বয়স : 37 লিঙ্গ : পুরুষ	NGB1207935 ফটো উপলব্ধ	391 নাম : সেন্দু বিশ্বাস পিতার নাম: মনোরঞ্জন বিশ্বাস বাড়ির নং : n0081 বয়স : 37 লিঙ্গ : পুরুষ	NGB1274794 ফটো উপলব্ধ



392 নাম : সুবিমল বিশ্বাস পিতার নাম: নিরঞ্জন বিশ্বাস বাড়ির নং : n0081 বয়স : 35 লিঙ্গ : পুরুষ	NGB1573476 ফটো উপলব্ধ	393 নাম : মায়ারানী বিশ্বাস স্বামীর নাম: জীবন বিশ্বাস বাড়ির নং : n0081 বয়স : 57 লিঙ্গ : মহিলা	WB/40/188/072343 ফটো উপলব্ধ	394 নাম : সঞ্জয় বিশ্বাস পিতার নাম: চাদমোহন বিশ্বাস বাড়ির নং : n0081 বয়স : 56 লিঙ্গ : পুরুষ	WB/40/188/072499 ফটো উপলব্ধ
395 নাম : লক্ষ্মী বিশ্বাস স্বামীর নাম: সঞ্জয় বিশ্বাস বাড়ির নং : n0081 বয়স : 50 লিঙ্গ : মহিলা	LCX1108042 ফটো উপলব্ধ	396 নাম : দিলীপ বিশ্বাস পিতার নাম: চাদমোহন বিশ্বাস বাড়ির নং : n0081 বয়স : 55 লিঙ্গ : পুরুষ	NGB1274778 ফটো উপলব্ধ	397 নাম : সুনীতি বিশ্বাস স্বামীর নাম: পরিতোষ বিশ্বাস বাড়ির নং : n0081 বয়স : 59 লিঙ্গ : মহিলা	WB/40/188/072788 ফটো উপলব্ধ
398 নাম : সোনাভারা বিশ্বাস মায়ের নাম: সুনীতি বিশ্বাস বাড়ির নং : n0081 বয়স : 36 লিঙ্গ : মহিলা	NGB1573575 ফটো উপলব্ধ	399 নাম : প্রসেনজিত বিশ্বাস পিতার নাম: পরিতোষ বিশ্বাস বাড়ির নং : n0081 বয়স : 37 লিঙ্গ : পুরুষ	NGB1573542 ফটো উপলব্ধ	400 নাম : পারুল বিশ্বাস স্বামীর নাম: তারক বিশ্বাস বাড়ির নং : n0085 বয়স : 51 লিঙ্গ : মহিলা	WB/40/188/072066 ফটো উপলব্ধ
401 নাম : অমিত বিশ্বাস পিতার নাম: তারক বিশ্বাস বাড়ির নং : n0085 বয়স : 31 লিঙ্গ : পুরুষ	NGB1809706 ফটো উপলব্ধ	402 নাম : প্রমোদ বিশ্বাস পিতার নাম: তারক বিশ্বাস বাড়ির নং : n0085 বয়স : 29 লিঙ্গ : পুরুষ	NGB1809813 ফটো উপলব্ধ	403 নাম : সঞ্জীবন বিশ্বাস পিতার নাম: হরিমোহন বিশ্বাস বাড়ির নং : n0086 বয়স : 49 লিঙ্গ : পুরুষ	WB/40/188/072210 ফটো উপলব্ধ
404 নাম : শান্তি বিশ্বাস পিতার নাম: সন্তোষ বিশ্বাস বাড়ির নং : n0084 বয়স : 55 লিঙ্গ : পুরুষ	LCX1305804 ফটো উপলব্ধ	405 নাম : রাখি বিশ্বাস স্বামীর নাম: শান্তি বিশ্বাস বাড়ির নং : n0084 বয়স : 41 লিঙ্গ : মহিলা	LCX2232585 ফটো উপলব্ধ	406 নাম : ধনঞ্জয় বিশ্বাস পিতার নাম: সন্তোষ বিশ্বাস বাড়ির নং : n0084 বয়স : 50 লিঙ্গ : পুরুষ	LCX1306190 ফটো উপলব্ধ
407 নাম : দীপক বিশ্বাস পিতার নাম: সন্তোষ বিশ্বাস বাড়ির নং : n0084 বয়স : 39 লিঙ্গ : পুরুষ	LCX2006690 ফটো উপলব্ধ	408 নাম : তারক বিশ্বাস পিতার নাম: হরিমোহন বিশ্বাস বাড়ির নং : n0085 বয়স : 57 লিঙ্গ : পুরুষ	WB/40/188/072787 ফটো উপলব্ধ	409 নাম : নমিতা বিশ্বাস স্বামীর নাম: অক্ষয় বিশ্বাস বাড়ির নং : n0050 বয়স : 53 লিঙ্গ : মহিলা	LCX1107499 ফটো উপলব্ধ
410 নাম : দ্বিমদ বিশ্বাস পিতার নাম: ধীরেন্দ্র বিশ্বাস বাড়ির নং : n0053 বয়স : 50 লিঙ্গ : পুরুষ	WB/40/188/072351 ফটো উপলব্ধ	411 নাম : রানু বিশ্বাস স্বামীর নাম: দ্বিমদ বিশ্বাস বাড়ির নং : n0053 বয়স : 42 লিঙ্গ : মহিলা	LCX1637818 ফটো উপলব্ধ	412 নাম : শ্রীদাম বিশ্বাস পিতার নাম: রমেশ বিশ্বাস বাড়ির নং : n0054 বয়স : 63 লিঙ্গ : পুরুষ	WB/40/188/072336 ফটো উপলব্ধ
413 নাম : হরিদাসী বিশ্বাস স্বামীর নাম: শ্রীদাম বিশ্বাস বাড়ির নং : n0054 বয়স : 57 লিঙ্গ : মহিলা	WB/40/188/072342 ফটো উপলব্ধ	414 নাম : জ্যোৎস্না বিশ্বাস স্বামীর নাম: সুরেন বিশ্বাস বাড়ির নং : n0069 বয়স : 63 লিঙ্গ : মহিলা	WB/40/188/072252 ফটো উপলব্ধ	415 নাম : রজনীকান্ত বিশ্বাস পিতার নাম: অক্ষয় বিশ্বাস বাড়ির নং : n0054 বয়স : 39 লিঙ্গ : পুরুষ	NGB1483650 ফটো উপলব্ধ
416 নাম : কমল বিশ্বাস পিতার নাম: রমেশ বিশ্বাস বাড়ির নং : n0054 বয়স : 61 লিঙ্গ : পুরুষ	WB/40/188/072334 ফটো উপলব্ধ	417 নাম : আরতি বিশ্বাস স্বামীর নাম: কমল বিশ্বাস বাড়ির নং : n0054 বয়স : 55 লিঙ্গ : মহিলা	WB/40/188/072518 ফটো উপলব্ধ	418 নাম : গুরু বিশ্বাস স্বামীর নাম: মন্টু বিশ্বাস বাড়ির নং : n0076 বয়স : 41 লিঙ্গ : মহিলা	LCX2006609 ফটো উপলব্ধ
419 নাম : নিরুপা বিশ্বাস স্বামীর নাম: পিন্টু বিশ্বাস বাড়ির নং : n0076 বয়স : 36 লিঙ্গ : মহিলা	NGB1274745 ফটো উপলব্ধ	420 নাম : পরেশ বিশ্বাস পিতার নাম: পরিতোষ বিশ্বাস বাড়ির নং : n0078 বয়স : 59 লিঙ্গ : পুরুষ	WB/40/188/072407 ফটো উপলব্ধ	421 নাম : আলোকা বিশ্বাস স্বামীর নাম: পরেশ বিশ্বাস বাড়ির নং : n0078 বয়স : 56 লিঙ্গ : মহিলা	WB/40/188/072746 ফটো উপলব্ধ



422	NGB1685114	নাম : বিশ্বজিৎ বিশ্বাস পিতার নাম: পরেশ বিশ্বাস বাড়ির নং : n0078 বয়স : 31 লিঙ্গ : পুরুষ	ফটো উপলব্ধ	423	WB/40/188/072771	নাম : মনোরঞ্জন বিশ্বাস পিতার নাম: চাঁদমোহন বিশ্বাস বাড়ির নং : n0081 বয়স : 71 লিঙ্গ : পুরুষ	ফটো উপলব্ধ	424	LCX2232544	নাম : বন্টু বিশ্বাস পিতার নাম: মনোরঞ্জন বিশ্বাস বাড়ির নং : n0081 বয়স : 39 লিঙ্গ : পুরুষ	ফটো উপলব্ধ
425	NGB2223998	নাম : সম্পদ বিশ্বাস পিতার নাম: সঞ্জয় বিশ্বাস বাড়ির নং : এন/এ বয়স : 25 লিঙ্গ : পুরুষ	ফটো উপলব্ধ	426	NGB2133148	নাম : বিপুল বিশ্বাস পিতার নাম: বিমল বিশ্বাস বাড়ির নং : এন0102 বয়স : 26 লিঙ্গ : পুরুষ	ফটো উপলব্ধ	427	NGB2243764	নাম : রাজলক্ষী বিশ্বাস পিতার নাম: রবীন্দ্র বিশ্বাস বাড়ির নং : ৬৪ বয়স : 25 লিঙ্গ : মহিলা	ফটো উপলব্ধ
428	NGB1207851	নাম : রনজিৎ বিশ্বাস পিতার নাম: রবীন্দ্র বিশ্বাস বাড়ির নং : n0045 বয়স : 35 লিঙ্গ : পুরুষ	ফটো উপলব্ধ	429	WB/40/188/072794	নাম : মেনকা বিশ্বাস স্বামীর নাম: জয়দেব বিশ্বাস বাড়ির নং : n0071 বয়স : 61 লিঙ্গ : মহিলা	ফটো উপলব্ধ	430	NGB1274612	নাম : পিন্টু বিশ্বাস পিতার নাম: জয়দেব বিশ্বাস বাড়ির নং : n0071 বয়স : 35 লিঙ্গ : পুরুষ	ফটো উপলব্ধ
431	WB/40/188/072251	নাম : আরতী বিশ্বাস স্বামীর নাম: রুপচাঁদ বিশ্বাস বাড়ির নং : n0070 বয়স : 76 লিঙ্গ : মহিলা	ফটো উপলব্ধ	432	NGB1274638	নাম : উষারানী বিশ্বাস স্বামীর নাম: নিমাই বিশ্বাস বাড়ির নং : n0070 বয়স : 45 লিঙ্গ : মহিলা	ফটো উপলব্ধ	433	LCX2232593	নাম : শিকু বিশ্বাস স্বামীর নাম: সাধন বিশ্বাস বাড়ির নং : n0070 বয়স : 43 লিঙ্গ : মহিলা	ফটো উপলব্ধ
434	NGB0121368	নাম : বুল্টি বিশ্বাস স্বামীর নাম: বিজয় বিশ্বাস বাড়ির নং : n0070 বয়স : 36 লিঙ্গ : মহিলা	ফটো উপলব্ধ	435	NGB2133593	নাম : সুজিত বিশ্বাস পিতার নাম: শান্তি রঞ্জন বিশ্বাস বাড়ির নং : এন0099 বয়স : 26 লিঙ্গ : পুরুষ	ফটো উপলব্ধ	436	AQT1304922	নাম : মিঠু বিশ্বাস পিতার নাম: সখানাথ বিশ্বাস বাড়ির নং : এন0100 বয়স : 35 লিঙ্গ : মহিলা	ফটো উপলব্ধ
437	NGB2133528	নাম : দীপিকা সরকার বিশ্বাস স্বামীর নাম: দুলাল বিশ্বাস বাড়ির নং : এন0047 বয়স : 28 লিঙ্গ : মহিলা	ফটো উপলব্ধ	438	NGB2133353	নাম : সম্রাট বিশ্বাস পিতার নাম: বন্টু বিশ্বাস বাড়ির নং : এন0103 বয়স : 25 লিঙ্গ : পুরুষ	ফটো উপলব্ধ	439	NGB1483478	নাম : বাসুদেব বিশ্বাস পিতার নাম: জয়দেব বিশ্বাস বাড়ির নং : n0071 বয়স : 34 লিঙ্গ : পুরুষ	ফটো উপলব্ধ
440	WB/40/188/072459	নাম : নিখিল বিশ্বাস পিতার নাম: ধীরেন বিশ্বাস বাড়ির নং : n0073 বয়স : 56 লিঙ্গ : পুরুষ	ফটো উপলব্ধ	441	NGB1406412	নাম : চিরঞ্জিব বিশ্বাস পিতার নাম: নিখিল বিশ্বাস বাড়ির নং : n0073 বয়স : 34 লিঙ্গ : পুরুষ	ফটো উপলব্ধ	442	WB/40/188/072374	নাম : শোভা বিশ্বাস স্বামীর নাম: হরেন্দ্র বিশ্বাস বাড়ির নং : n0074 বয়স : 66 লিঙ্গ : মহিলা	ফটো উপলব্ধ
443	LCX1620327	নাম : উত্তম বিশ্বাস পিতার নাম: হরেন্দ্র বিশ্বাস বাড়ির নং : n0074 বয়স : 44 লিঙ্গ : পুরুষ	ফটো উপলব্ধ	444	LCX1620335	নাম : গৌতম বিশ্বাস পিতার নাম: হরেন্দ্র বিশ্বাস বাড়ির নং : n0074 বয়স : 43 লিঙ্গ : পুরুষ	ফটো উপলব্ধ	445	NGB1809888	নাম : সোমা বিশ্বাস স্বামীর নাম: গৌতম বিশ্বাস বাড়ির নং : n0074 বয়স : 31 লিঙ্গ : মহিলা	ফটো উপলব্ধ
446	LCX1635911	নাম : সন্ধ্যা রানী বিশ্বাস স্বামীর নাম: সুনীল বিশ্বাস বাড়ির নং : n0075 বয়স : 58 লিঙ্গ : মহিলা	ফটো উপলব্ধ	447	NGB1573641	নাম : সুদেব বিশ্বাস পিতার নাম: সুনীল বিশ্বাস বাড়ির নং : n0075 বয়স : 33 লিঙ্গ : পুরুষ	ফটো উপলব্ধ	448	LCX0126730	নাম : রাধামনি বিশ্বাস স্বামীর নাম: পঞ্চানন বিশ্বাস বাড়ির নং : n0076 বয়স : 69 লিঙ্গ : মহিলা	ফটো উপলব্ধ
449	LCX1637826	নাম : মন্টু বিশ্বাস পিতার নাম: পঞ্চানন বিশ্বাস বাড়ির নং : n0076 বয়স : 46 লিঙ্গ : পুরুষ	ফটো উপলব্ধ	450	NGB1887462	নাম : রিত্তা (প্রধান) বিশ্বাস স্বামীর নাম: বিশ্বজিৎ বিশ্বাস বাড়ির নং : এন0100 বয়স : 31 লিঙ্গ : মহিলা	ফটো উপলব্ধ	451	NGB2117612	নাম : সোমা বিশ্বাস দাস স্বামীর নাম: প্রসেনজিৎ বিশ্বাস বাড়ির নং : এন0099 বয়স : 25 লিঙ্গ : মহিলা	ফটো উপলব্ধ



452	WB/40/188/072303	ফটো উপলব্ধ	453	LCX1620251	ফটো উপলব্ধ	454	WB/40/188/072037	ফটো উপলব্ধ
নাম : সরস্বতী বিশ্বাস স্বামীর নাম: পরেশ বিশ্বাস বাড়ির নং : n0067 বয়স : 56 লিঙ্গ : মহিলা			নাম : প্রদীপ বিশ্বাস পিতার নাম: পরেশ চন্দ্র বিশ্বাস বাড়ির নং : ফতেপুর মাঠ বয়স : 43 লিঙ্গ : পুরুষ			নাম : সুরেন বিশ্বাস পিতার নাম: সুর্যমোহন বিশ্বাস বাড়ির নং : n0069 বয়স : 80 লিঙ্গ : পুরুষ		
455	NGB1483486	ফটো উপলব্ধ	456	LCX1107838	ফটো উপলব্ধ	457	NGB2118271	ফটো উপলব্ধ
নাম : শংকর বিশ্বাস পিতার নাম: সুরেন বিশ্বাস বাড়ির নং : n0069 বয়স : 32 লিঙ্গ : পুরুষ			নাম : সাবিত্রী দাস স্বামীর নাম: হরিআনন্দ দাস বাড়ির নং : n0069 বয়স : 57 লিঙ্গ : মহিলা			নাম : প্রীতি বিশ্বাস বাগ স্বামীর নাম: বাবলু বিশ্বাস বাড়ির নং : এন0103 বয়স : 29 লিঙ্গ : মহিলা		
458	NGB2117653	ফটো উপলব্ধ	459	NGB2117661	ফটো উপলব্ধ	460	NGB1685163	ফটো উপলব্ধ
নাম : জয়ন্তি বিশ্বাস স্বামীর নাম: সেন্টু বিশ্বাস বাড়ির নং : এন0081 বয়স : 35 লিঙ্গ : মহিলা			নাম : দিপালী রাজবংশী হাজরা মায়ের নাম: মালতী হাজরা বাড়ির নং : এন0078 বয়স : 32 লিঙ্গ : মহিলা			নাম : অলোক বিশ্বাস পিতার নাম: অধীর বিশ্বাস বাড়ির নং : n0091 বয়স : 30 লিঙ্গ : পুরুষ		
461	LCX2155935	ফটো উপলব্ধ	462	LCX2156073	ফটো উপলব্ধ	463	NGB1207968	ফটো উপলব্ধ
নাম : সাথী বিশ্বাস স্বামীর নাম: প্রদীপ বিশ্বাস বাড়ির নং : n0091 বয়স : 42 লিঙ্গ : মহিলা			নাম : দুলাল বিশ্বাস পিতার নাম: সুর্যমোহন বিশ্বাস বাড়ির নং : n0091 বয়স : 40 লিঙ্গ : পুরুষ			নাম : রুমা বিশ্বাস স্বামীর নাম: দুলাল বিশ্বাস বাড়ির নং : n0091 বয়স : 38 লিঙ্গ : মহিলা		
464	WB/40/188/072774	ফটো উপলব্ধ	465	LCX1108349	ফটো উপলব্ধ	466	LCX2232601	ফটো উপলব্ধ
নাম : কালিতারা বিশ্বাস স্বামীর নাম: লালমোহন বিশ্বাস বাড়ির নং : n0097 বয়স : 66 লিঙ্গ : মহিলা			নাম : পরিমল বিশ্বাস পিতার নাম: লালমোহন বিশ্বাস বাড়ির নং : n0097 বয়স : 48 লিঙ্গ : পুরুষ			নাম : বুল্টি বিশ্বাস স্বামীর নাম: পরিমল বিশ্বাস বাড়ির নং : n0097 বয়স : 38 লিঙ্গ : মহিলা		
467	LCX1108083	ফটো উপলব্ধ	468	NGB1685130	ফটো উপলব্ধ	469	NGB1274828	ফটো উপলব্ধ
নাম : নির্মাল বিশ্বাস পিতার নাম: লালমোহন বিশ্বাস বাড়ির নং : n0097 বয়স : 46 লিঙ্গ : পুরুষ			নাম : সোমা বিশ্বাস স্বামীর নাম: নির্মাল বিশ্বাস বাড়ির নং : n0097 বয়স : 37 লিঙ্গ : মহিলা			নাম : অমল বারুই পিতার নাম: মাধব বারুই বাড়ির নং : n0097 বয়স : 37 লিঙ্গ : পুরুষ		
470	LCX2006617	ফটো উপলব্ধ	471	NGB1274786	ফটো উপলব্ধ	472	LCX1108018	ফটো উপলব্ধ
নাম : মনু বিশ্বাস পিতার নাম: মনরঞ্জন বিশ্বাস বাড়ির নং : n0081 বয়স : 44 লিঙ্গ : পুরুষ			নাম : শেফালী বিশ্বাস স্বামীর নাম: মনু বিশ্বাস বাড়ির নং : n0081 বয়স : 37 লিঙ্গ : মহিলা			নাম : সন্তোষ বিশ্বাস পিতার নাম: অনাথ বিশ্বাস বাড়ির নং : n0082 বয়স : 68 লিঙ্গ : পুরুষ		
473	LCX1108026	ফটো উপলব্ধ	474	LCX1107812	ফটো উপলব্ধ	475	LCX1108299	ফটো উপলব্ধ
নাম : জ্যোৎস্না বিশ্বাস স্বামীর নাম: সন্তোষ বিশ্বাস বাড়ির নং : n0082 বয়স : 58 লিঙ্গ : মহিলা			নাম : সন্তোষ বিশ্বাস পিতার নাম: মনোহর বিশ্বাস বাড়ির নং : n0084 বয়স : 78 লিঙ্গ : পুরুষ			নাম : চঞ্চলা বিশ্বাস স্বামীর নাম: সুবল বিশ্বাস বাড়ির নং : n0098 বয়স : 56 লিঙ্গ : মহিলা		
476	NGB1809714	ফটো উপলব্ধ	477	WB/40/188/072501	ফটো উপলব্ধ	478	WB/40/188/072773	ফটো উপলব্ধ
নাম : সত্যম বিশ্বাস মায়ের নাম: কল্পনা বিশ্বাস বাড়ির নং : 098 বয়স : 29 লিঙ্গ : পুরুষ			নাম : শান্তিরঞ্জন বিশ্বাস পিতার নাম: সুরেন্দ্র বিশ্বাস বাড়ির নং : n0099 বয়স : 53 লিঙ্গ : পুরুষ			নাম : রত্না বিশ্বাস স্বামীর নাম: শান্তিরঞ্জন বিশ্বাস বাড়ির নং : n0099 বয়স : 50 লিঙ্গ : মহিলা		
479	NGB1573468	ফটো উপলব্ধ	480	NGB1573633	ফটো উপলব্ধ	481	LCX1309210	ফটো উপলব্ধ
নাম : প্রসেনজিৎ বিশ্বাস পিতার নাম: শান্তিরঞ্জন বিশ্বাস বাড়ির নং : n0099 বয়স : 32 লিঙ্গ : পুরুষ			নাম : গোপাল বিশ্বাস পিতার নাম: শান্তিরঞ্জন বিশ্বাস বাড়ির নং : n0099 বয়স : 31 লিঙ্গ : পুরুষ			নাম : পরিতোষ বিশ্বাস পিতার নাম: অবিগাশ বিশ্বাস বাড়ির নং : n0100 বয়স : 66 লিঙ্গ : পুরুষ		



482 নাম : চম্পারানী বিশ্বাস স্বামীর নাম: পরিতোষ বিশ্বাস বাড়ির নং : n0100 বয়স : 59 লিঙ্গ : মহিলা	WB/40/188/072428	ফটো উপলব্ধ	483 নাম : প্রসেনজিৎ বিশ্বাস পিতার নাম: পরিতোষ বিশ্বাস বাড়ির নং : n0100 বয়স : 42 লিঙ্গ : পুরুষ	NGB1274695	ফটো উপলব্ধ	484 নাম : বিশ্বজিৎ বিশ্বাস পিতার নাম: পরিতোষ বিশ্বাস বাড়ির নং : n0100 বয়স : 38 লিঙ্গ : পুরুষ	LCX2006666	ফটো উপলব্ধ
485 নাম : শুভজিৎ বিশ্বাস পিতার নাম: পরিতোষ বিশ্বাস বাড়ির নং : n0100 বয়স : 33 লিঙ্গ : পুরুষ	NGB1573534	ফটো উপলব্ধ	486 নাম : সুকোমল বিশ্বাস পিতার নাম: শশীমোহন বিশ্বাস বাড়ির নং : n0102 বয়স : 66 লিঙ্গ : পুরুষ	WB/40/188/072606	ফটো উপলব্ধ	487 নাম : সবিতা বিশ্বাস পিতার নাম: শশীকান্ত দাস বাড়ির নং : n0102 বয়স : 68 লিঙ্গ : মহিলা	NGB2533347	ফটো উপলব্ধ
488 নাম : কমল বিশ্বাস পিতার নাম: সুকোমল বিশ্বাস বাড়ির নং : n0102 বয়স : 49 লিঙ্গ : পুরুষ	LCX1107689	ফটো উপলব্ধ	489 নাম : মিনু বিশ্বাস স্বামীর নাম: কমল বিশ্বাস বাড়ির নং : n0102 বয়স : 41 লিঙ্গ : মহিলা	LCX1635887	ফটো উপলব্ধ	490 নাম : মনি বিশ্বাস স্বামীর নাম: অধীর বিশ্বাস বাড়ির নং : n0091 বয়স : 51 লিঙ্গ : মহিলা	WB/40/188/072526	ফটো উপলব্ধ
491 নাম : অধীর বিশ্বাস পিতার নাম: সূর্যমোহন বিশ্বাস বাড়ির নং : n0091 বয়স : 55 লিঙ্গ : পুরুষ	WB/40/188/072462	ফটো উপলব্ধ	492 নাম : দিপালী (বৈরাগী) বিশ্বাস স্বামীর নাম: তাপস বিশ্বাস বাড়ির নং : n0091 বয়স : 31 লিঙ্গ : মহিলা	NGB1685122	ফটো উপলব্ধ	493 নাম : তাপস বিশ্বাস পিতার নাম: সুধীর বিশ্বাস বাড়ির নং : n0091 বয়স : 35 লিঙ্গ : পুরুষ	NGB1274661	ফটো উপলব্ধ
494 নাম : টুম্পা বিশ্বাস স্বামীর নাম: শ্যামল বিশ্বাস বাড়ির নং : n0091 বয়স : 34 লিঙ্গ : মহিলা	NGB1573609	ফটো উপলব্ধ	495 নাম : শ্যামল বিশ্বাস পিতার নাম: সুধীর বিশ্বাস বাড়ির নং : n0091 বয়স : 39 লিঙ্গ : পুরুষ	LCX2079697	ফটো উপলব্ধ	496 নাম : উষা বিশ্বাস স্বামীর নাম: সুধীর বিশ্বাস বাড়ির নং : n0091 বয়স : 55 লিঙ্গ : মহিলা	LCX1108117	ফটো উপলব্ধ
497 নাম : সুধীর বিশ্বাস পিতার নাম: সূর্যমোহন বিশ্বাস বাড়ির নং : n0091 বয়স : 59 লিঙ্গ : পুরুষ	WB/40/188/072503	ফটো উপলব্ধ	498 নাম : সুমিত্রা বিশ্বাস (বঙ্গী) স্বামীর নাম: মিলন বিশ্বাস বাড়ির নং : n0087 বয়স : 35 লিঙ্গ : মহিলা	NGB1274687	ফটো উপলব্ধ	499 নাম : মিলন বিশ্বাস পিতার নাম: মনমোহন বিশ্বাস বাড়ির নং : n0087 বয়স : 38 লিঙ্গ : পুরুষ	LCX2232577	ফটো উপলব্ধ
500 নাম : পূর্ণিমা বিশ্বাস স্বামীর নাম: শ্যামল বিশ্বাস বাড়ির নং : n0087 বয়স : 31 লিঙ্গ : মহিলা	NGB1685155	ফটো উপলব্ধ	501 নাম : শ্যামল বিশ্বাস পিতার নাম: মনমোহন বিশ্বাস বাড়ির নং : n0087 বয়স : 44 লিঙ্গ : পুরুষ	LCX1620269	ফটো উপলব্ধ	502 নাম : পিয়ালী বিশ্বাস স্বামীর নাম: বিমল বিশ্বাস বাড়ির নং : n0087 বয়স : 37 লিঙ্গ : মহিলা	NGB1406404	ফটো উপলব্ধ
503 নাম : বিমল বিশ্বাস পিতার নাম: মনমোহন বিশ্বাস বাড়ির নং : n0087 বয়স : 45 লিঙ্গ : পুরুষ	LCX1107804	ফটো উপলব্ধ	504 নাম : অরুনা বিশ্বাস স্বামীর নাম: মনমোহন বিশ্বাস বাড়ির নং : n0087 বয়স : 71 লিঙ্গ : মহিলা	WB/40/188/072762	ফটো উপলব্ধ	505 নাম : শিখা বিশ্বাস স্বামীর নাম: শঙ্কর বিশ্বাস বাড়ির নং : n0086 বয়স : 41 লিঙ্গ : মহিলা	NGB1274653	ফটো উপলব্ধ
506 নাম : শংকর বিশ্বাস পিতার নাম: হরিমোহন বিশ্বাস বাড়ির নং : n0086 বয়স : 47 লিঙ্গ : পুরুষ	LCX1107853	ফটো উপলব্ধ	507 নাম : লক্ষী বিশ্বাস স্বামীর নাম: সঞ্জীবন বিশ্বাস বাড়ির নং : n0086 বয়স : 44 লিঙ্গ : মহিলা	LCX2006682	ফটো উপলব্ধ	508 নাম : শান্তনু বিশ্বাস পিতার নাম: পঞ্চানন বিশ্বাস বাড়ির নং : n0203 বয়স : 32 লিঙ্গ : পুরুষ	UVU1410885	ফটো উপলব্ধ
509 নাম : অনিতা বিশ্বাস স্বামীর নাম: পঞ্চানন বিশ্বাস বাড়ির নং : n0203 বয়স : 51 লিঙ্গ : মহিলা	WB/12/083/246566	ফটো উপলব্ধ	510 নাম : পঞ্চানন বিশ্বাস পিতার নাম: নরেন্দ্র বিশ্বাস বাড়ির নং : n0203 বয়স : 59 লিঙ্গ : পুরুষ	GQL3092004	ফটো উপলব্ধ	511 নাম : শেফালী বিশ্বাস স্বামীর নাম: তারক বিশ্বাস বাড়ির নং : n0198 বয়স : 36 লিঙ্গ : মহিলা	NGB0123349	ফটো উপলব্ধ

512 নাম : তারক বিশ্বাস পিতার নাম: মনমোহন বিশ্বাস বাড়ির নং : n0197 বয়স : 42 লিঙ্গ : পুরুষ	LCX1620855 ফটো উপলব্ধ	513 নাম : রামকৃষ্ণ বিশ্বাস পিতার নাম: শঙ্কর বিশ্বাস বাড়ির নং : n0104 বয়স : 33 লিঙ্গ : পুরুষ	NGB1274836 ফটো উপলব্ধ	514 নাম : হেমন্ত বিশ্বাস পিতার নাম: অরুণ বিশ্বাস বাড়ির নং : n0104 বয়স : 36 লিঙ্গ : পুরুষ	NGB1274810 ফটো উপলব্ধ
515 নাম : সুমন্ত বিশ্বাস পিতার নাম: অরুণ বিশ্বাস বাড়ির নং : n0104 বয়স : 40 লিঙ্গ : পুরুষ	LCX2155992 ফটো উপলব্ধ	516 নাম : সুশান্ত বিশ্বাস পিতার নাম: অরুণ বিশ্বাস বাড়ির নং : n0104 বয়স : 41 লিঙ্গ : পুরুষ	LCX2155984 ফটো উপলব্ধ	517 নাম : সাবিত্রি বিশ্বাস স্বামীর নাম: অরুণ বিশ্বাস বাড়ির নং : n0104 বয়স : 69 লিঙ্গ : মহিলা	WB/40/188/072434 ফটো উপলব্ধ
518 নাম : সুভাষ বিশ্বাস পিতার নাম: শংকর বিশ্বাস বাড়ির নং : n0104 বয়স : 40 লিঙ্গ : পুরুষ	LCX2156032 ফটো উপলব্ধ	519 নাম : রায়সোনা বিশ্বাস স্বামীর নাম: শংকর বিশ্বাস বাড়ির নং : n0104 বয়স : 71 লিঙ্গ : মহিলা	WB/40/188/072446 ফটো উপলব্ধ	520 নাম : বাবলু বিশ্বাস পিতার নাম: ফালান বিশ্বাস বাড়ির নং : n0103 বয়স : 37 লিঙ্গ : পুরুষ	NGB1573500 ফটো উপলব্ধ
521 নাম : ঝন্টু বিশ্বাস পিতার নাম: ফালান বিশ্বাস বাড়ির নং : n0103 বয়স : 50 লিঙ্গ : পুরুষ	WB/40/188/072734 ফটো উপলব্ধ	522 নাম : মনি বিশ্বাস স্বামীর নাম: ফালান বিশ্বাস বাড়ির নং : n0103 বয়স : 67 লিঙ্গ : মহিলা	WB/40/188/072433 ফটো উপলব্ধ	523 নাম : গোলাপী বিশ্বাস স্বামীর নাম: সুরত বিশ্বাস বাড়ির নং : n0102 বয়স : 34 লিঙ্গ : মহিলা	NGB1573591 ফটো উপলব্ধ
524 নাম : সুরত বিশ্বাস পিতার নাম: সুকুমার বিশ্বাস বাড়ির নং : n0102 বয়স : 38 লিঙ্গ : পুরুষ	NGB1207869 ফটো উপলব্ধ	525 নাম : শ্রীপন বিশ্বাস স্বামীর নাম: বিমল বিশ্বাস বাড়ির নং : n0102 বয়স : 46 লিঙ্গ : মহিলা	NGB1483569 ফটো উপলব্ধ	526 নাম : বিমল বিশ্বাস পিতার নাম: শশীমোহন বিশ্বাস বাড়ির নং : n0102 বয়স : 49 লিঙ্গ : পুরুষ	NGB1274752 ফটো উপলব্ধ
527 নাম : তাপস বিশ্বাস পিতার নাম: সুকোমল বিশ্বাস বাড়ির নং : n0102 বয়স : 36 লিঙ্গ : পুরুষ	NGB1207836 ফটো উপলব্ধ	528 নাম : অমিত কুমার বিশ্বাস পিতার নাম: অক্ষয় কুমার বিশ্বাস বাড়ির নং : n0050 বয়স : 30 লিঙ্গ : পুরুষ	NGB1685171 ফটো উপলব্ধ	529 নাম : পরশমনি বিশ্বাস স্বামীর নাম: ক্ষেত্রমোহন বিশ্বাস বাড়ির নং : n0050 বয়স : 76 লিঙ্গ : মহিলা	WB/40/188/072508 ফটো উপলব্ধ
530 নাম : শুকলাল বিশ্বাস পিতার নাম: কালীপদ বিশ্বাস বাড়ির নং : n0047 বয়স : 35 লিঙ্গ : পুরুষ	NGB1274737 ফটো উপলব্ধ	531 নাম : দুলাল বিশ্বাস পিতার নাম: কালীপদ বিশ্বাস বাড়ির নং : n0047 বয়স : 38 লিঙ্গ : পুরুষ	NGB0121053 ফটো উপলব্ধ	532 নাম : দয়াল বিশ্বাস পিতার নাম: কালীপদ বিশ্বাস বাড়ির নং : n0047 বয়স : 45 লিঙ্গ : পুরুষ	LCX1107598 ফটো উপলব্ধ
533 নাম : সুমিত্রা বিশ্বাস স্বামীর নাম: কালীপদ বিশ্বাস বাড়ির নং : n0047 বয়স : 63 লিঙ্গ : মহিলা	WB/40/188/072623 ফটো উপলব্ধ	534 নাম : কালীপদ বিশ্বাস পিতার নাম: হলধর বিশ্বাস বাড়ির নং : n0047 বয়স : 71 লিঙ্গ : পুরুষ	WB/40/188/072276 ফটো উপলব্ধ	535 নাম : সঞ্জিতা বিশ্বাস পিতার নাম: যোগেন বিশ্বাস বাড়ির নং : n0046 বয়স : 30 লিঙ্গ : মহিলা	NGB1809896 ফটো উপলব্ধ
536 নাম : সরস্বতী বিশ্বাস স্বামীর নাম: যোগেন্দ্র বিশ্বাস বাড়ির নং : n0046 বয়স : 47 লিঙ্গ : মহিলা	LCX1107523 ফটো উপলব্ধ	537 নাম : যোগেন্দ্র বিশ্বাস পিতার নাম: রামানন্দ বিশ্বাস বাড়ির নং : n0046 বয়স : 53 লিঙ্গ : পুরুষ	WB/40/188/072824 ফটো উপলব্ধ	538 নাম : তাপসী বিশ্বাস স্বামীর নাম: রাজু বিশ্বাস বাড়ির নং : n0045 বয়স : 31 লিঙ্গ : মহিলা	NGB1573625 ফটো উপলব্ধ
539 নাম : রাজু বিশ্বাস পিতার নাম: রামানন্দ বিশ্বাস বাড়ির নং : n0045 বয়স : 46 লিঙ্গ : পুরুষ	LCX1108158 ফটো উপলব্ধ	540 নাম : অভিজিৎ বিশ্বাস পিতার নাম: রবীন্দ্র বিশ্বাস বাড়ির নং : n0045 বয়স : 34 লিঙ্গ : পুরুষ	NGB1406396 ফটো উপলব্ধ	541 নাম : কনিকা বিশ্বাস স্বামীর নাম: রবীন্দ্র বিশ্বাস বাড়ির নং : n0045 বয়স : 44 লিঙ্গ : মহিলা	LCX2156065 ফটো উপলব্ধ

542 নাম : রবীন্দ্র বিশ্বাস পিতার নাম: রামানন্দ বিশ্বাস বাড়ির নং : n0045 বয়স : 63 লিঙ্গ : পুরুষ	NGB2580405 ফটো উপলব্ধ	543 নাম : পরশমনি বিশ্বাস পিতার নাম: রামানন্দ বিশ্বাস বাড়ির নং : n0045 বয়স : 81 লিঙ্গ : পুরুষ	WB/40/188/072758 ফটো উপলব্ধ	544 নাম : রিয়া বিশ্বাস বালু স্বামীর নাম: অভিজিৎ বিশ্বাস বাড়ির নং : 00 বয়স : 20 লিঙ্গ : মহিলা	NGB2555290 ফটো উপলব্ধ
545 নাম : তুস্তি বেড়া মায়ের নাম: সুচিত্রা নন্দী বাড়ির নং : এন0035 বয়স : 38 লিঙ্গ : মহিলা	NGB2354397 ফটো উপলব্ধ	546 নাম : সুরজিৎ মন্ডল পিতার নাম: সন্তোষ বেড়া বাড়ির নং : এন0035 বয়স : 40 লিঙ্গ : পুরুষ	NGB2354413 ফটো উপলব্ধ	547 নাম : প্রভাতী ভট্টাচার্য স্বামীর নাম: রূপকানন্দ ভট্টাচার্য বাড়ির নং : n0043 বয়স : 48 লিঙ্গ : মহিলা	LCX1200484 ফটো উপলব্ধ
548 নাম : রূপকানন্দ ভট্টাচার্য পিতার নাম: রনদানন্দ ভট্টাচার্য বাড়ির নং : n0043 বয়স : 61 লিঙ্গ : পুরুষ	WB/40/188/072287 ফটো উপলব্ধ	549 নাম : কাজল মন্ডল স্বামীর নাম: বেচু মন্ডল বাড়ির নং : n0108 বয়স : 42 লিঙ্গ : মহিলা	LCX1620392 ফটো উপলব্ধ	550 নাম : কাকলী মন্ডল স্বামীর নাম: ভীষ্ম মন্ডল বাড়ির নং : n0108 বয়স : 42 লিঙ্গ : মহিলা	LCX1620384 ফটো উপলব্ধ
551 নাম : ভীষ্ম মন্ডল পিতার নাম: মনোরঞ্জন মন্ডল বাড়ির নং : n0108 বয়স : 44 লিঙ্গ : পুরুষ	LCX1620376 ফটো উপলব্ধ	552 নাম : বেচু মন্ডল পিতার নাম: মনোরঞ্জন মন্ডল বাড়ির নং : n0108 বয়স : 52 লিঙ্গ : পুরুষ	WB/40/188/072171 ফটো উপলব্ধ	553 নাম : বিশুজিৎ মন্ডল পিতার নাম: মনোরঞ্জন মন্ডল বাড়ির নং : n0108 বয়স : 54 লিঙ্গ : পুরুষ	WB/40/188/072769 ফটো উপলব্ধ
554 নাম : সাবিত্রী মণ্ডল স্বামীর নাম: মনোরঞ্জন মণ্ডল বাড়ির নং : n0108 বয়স : 67 লিঙ্গ : মহিলা	WB/40/188/072296 ফটো উপলব্ধ	555 নাম : অনুপ কুমার মন্ডল পিতার নাম: বেচু মন্ডল বাড়ির নং : n0108 বয়স : 28 লিঙ্গ : পুরুষ	NGB1970920 ফটো উপলব্ধ	556 নাম : সীমা মন্ডল পিতার নাম: বেচু মন্ডল বাড়ির নং : এন0108 বয়স : 23 লিঙ্গ : মহিলা	NGB2432458 ফটো উপলব্ধ
557 নাম : শ্রেয়া মন্ডল স্বামীর নাম: কোশিক মন্ডল বাড়ির নং : এন0124 বয়স : 22 লিঙ্গ : মহিলা	NGB2432540 ফটো উপলব্ধ	558 নাম : মহুয়া মন্ডল স্বামীর নাম: পূর্ণ মন্ডল বাড়ির নং : এন0107 বয়স : 31 লিঙ্গ : মহিলা	NGB2354405 ফটো উপলব্ধ	559 নাম : সরস্বতী মন্ডল স্বামীর নাম: গনেশ মন্ডল বাড়ির নং : n0107 বয়স : 29 লিঙ্গ : মহিলা	NGB1988583 ফটো উপলব্ধ
560 নাম : সাখী মন্ডল স্বামীর নাম: আনন্দ মন্ডল বাড়ির নং : এন0107 বয়স : 32 লিঙ্গ : মহিলা	NGB2354421 ফটো উপলব্ধ	561 নাম : রাজ মন্ডল পিতার নাম: যদু মন্ডল বাড়ির নং : এন0107 বয়স : 23 লিঙ্গ : পুরুষ	NGB2413565 ফটো উপলব্ধ	562 নাম : দিপালী মন্ডল স্বামীর নাম: রবি মন্ডল বাড়ির নং : n0107 বয়স : 36 লিঙ্গ : মহিলা	NGB1988526 ফটো উপলব্ধ
563 নাম : রবি মন্ডল পিতার নাম: সাধন মন্ডল বাড়ির নং : n0107 বয়স : 39 লিঙ্গ : পুরুষ	NGB1809821 ফটো উপলব্ধ	564 নাম : বিশুজিৎ মন্ডল মায়ের নাম: গঙ্গা মন্ডল বাড়ির নং : n0107 বয়স : 33 লিঙ্গ : পুরুষ	NGB1809797 ফটো উপলব্ধ	565 নাম : গঙ্গা মন্ডল স্বামীর নাম: সাধন মন্ডল বাড়ির নং : n0107 বয়স : 73 লিঙ্গ : মহিলা	NGB1274760 ফটো উপলব্ধ
566 নাম : কাকলী মন্ডল স্বামীর নাম: যদু মন্ডল বাড়ির নং : n0107 বয়স : 41 লিঙ্গ : মহিলা	LCX1620350 ফটো উপলব্ধ	567 নাম : পূর্ণ মন্ডল পিতার নাম: মনোরঞ্জন মন্ডল বাড়ির নং : n0107 বয়স : 44 লিঙ্গ : পুরুষ	LCX1620368 ফটো উপলব্ধ	568 নাম : আনন্দ মন্ডল পিতার নাম: খোকন মন্ডল বাড়ির নং : n0107 বয়স : 34 লিঙ্গ : পুরুষ	NGB1274646 ফটো উপলব্ধ
569 নাম : সুরজিৎ মন্ডল পিতার নাম: খোকন মন্ডল বাড়ির নং : n0107 বয়স : 34 লিঙ্গ : পুরুষ	NGB1483544 ফটো উপলব্ধ	570 নাম : যদু মন্ডল পিতার নাম: মনোরঞ্জন মন্ডল বাড়ির নং : n0107 বয়স : 46 লিঙ্গ : পুরুষ	LCX1620343 ফটো উপলব্ধ	571 নাম : ববিতা মণ্ডল স্বামীর নাম: খোকন মণ্ডল বাড়ির নং : n0107 বয়স : 53 লিঙ্গ : মহিলা	WB/40/188/072561 ফটো উপলব্ধ



572 নাম : গণেশ মন্ডল পিতার নাম: সাধন মন্ডল বাড়ির নং : n0107 বয়স : 36 লিঙ্গ : পুরুষ	NGB1483601 ফটো উপলব্ধ	573 নাম : মান্নি মন্ডল (দাস) স্বামীর নাম: সুভাষ মন্ডল বাড়ির নং : n0167 বয়স : 35 লিঙ্গ : মহিলা	RXC0980516 ফটো উপলব্ধ	574 নাম : সরলাবালা মল্লিক স্বামীর নাম: বিনয় মল্লিক বাড়ির নং : n0109 বয়স : 60 লিঙ্গ : মহিলা	LCX1107671 ফটো উপলব্ধ
575 নাম : বিজয় মল্লিক পিতার নাম: বিনয় মল্লিক বাড়ির নং : ফতেপুর বয়স : 38 লিঙ্গ : পুরুষ	LCX2156081 ফটো উপলব্ধ	576 নাম : কমলা মল্লিক স্বামীর নাম: বিজয় মল্লিক বাড়ির নং : n0109 বয়স : 32 লিঙ্গ : মহিলা	NGB1573567 ফটো উপলব্ধ	577 নাম : সপ্রিয়া মল্লিক পিতার নাম: শ্যামল মল্লিক বাড়ির নং : এন0109 বয়স : 28 লিঙ্গ : মহিলা	NGB2118453 ফটো উপলব্ধ
Q 578 নাম : দেবব্রত মল্লিক পিতার নাম: শ্যামল মল্লিক বাড়ির নং : এন0109 বয়স : 25 লিঙ্গ : পুরুষ	NGB2118420 ফটো উপলব্ধ	579 নাম : সাবিত্রী মল্লিক স্বামীর নাম: সুদীপ্ত মল্লিক বাড়ির নং : এন0099 বয়স : 43 লিঙ্গ : মহিলা	NGB2133569 ফটো উপলব্ধ	580 নাম : বিশ্বাস মায়া স্বামীর নাম: সুরেশ বিশ্বাস বাড়ির নং : n0066 বয়স : 66 লিঙ্গ : মহিলা	WB/40/188/072310 ফটো উপলব্ধ
581 নাম : গৌতম বিশ্বাস পিতার নাম: সুরেশ বিশ্বাস বাড়ির নং : n0066 বয়স : 36 লিঙ্গ : পুরুষ	NGB1274570 ফটো উপলব্ধ	582 নাম : উত্তম বিশ্বাস পিতার নাম: সুরেশ বিশ্বাস বাড়ির নং : n0066 বয়স : 42 লিঙ্গ : পুরুষ	LCX2006625 ফটো উপলব্ধ	583 নাম : চিনু মালো স্বামীর নাম: হরেকৃষ্ণ মালো বাড়ির নং : n0215 বয়স : 71 লিঙ্গ : মহিলা	NGB1678143 ফটো উপলব্ধ
584 নাম : নাটু মালো পিতার নাম: হরেকৃষ্ণ মালো বাড়ির নং : n0216 বয়স : 51 লিঙ্গ : পুরুষ	NGB2516961 ফটো উপলব্ধ	585 নাম : অভি মিশ্র পিতার নাম: চন্দন মিশ্র বাড়ির নং : n0079 বয়স : 28 লিঙ্গ : পুরুষ	NGB1970938 ফটো উপলব্ধ	586 নাম : সুনিতা মিশ্র স্বামীর নাম: চন্দন মিশ্র বাড়ির নং : n0079 বয়স : 51 লিঙ্গ : মহিলা	WB/40/188/072098 ফটো উপলব্ধ
587 নাম : উমা মিশ্র স্বামীর নাম: সুমন মিশ্র বাড়ির নং : n0079 বয়স : 31 লিঙ্গ : মহিলা	NGB1988575 ফটো উপলব্ধ	588 নাম : তারা রানি মিশ্র স্বামীর নাম: সমীর মিশ্র বাড়ির নং : এন0079 বয়স : 27 লিঙ্গ : মহিলা	NGB2451656 ফটো উপলব্ধ	589 নাম : লক্ষ্মী মিশ্র স্বামীর নাম: সন্তোষ মিশ্র বাড়ির নং : n0079 বয়স : 56 লিঙ্গ : মহিলা	WB/40/188/072375 ফটো উপলব্ধ
590 নাম : সমীর মিশ্র পিতার নাম: সন্তোষ মিশ্র বাড়ির নং : n0079 বয়স : 34 লিঙ্গ : পুরুষ	NGB1483585 ফটো উপলব্ধ	591 নাম : সুমন মিশ্র পিতার নাম: সন্তোষ মিশ্র বাড়ির নং : n0079 বয়স : 32 লিঙ্গ : পুরুষ	NGB1483502 ফটো উপলব্ধ	592 নাম : চন্দন মিশ্র পিতার নাম: লালমোহন মিশ্র বাড়ির নং : n0079 বয়স : 56 লিঙ্গ : পুরুষ	WB/40/188/072260 ফটো উপলব্ধ
593 নাম : আরতি রাজবংশী স্বামীর নাম: প্রেমানন্দ রাজবংশী বাড়ির নং : এন0207 বয়স : 55 লিঙ্গ : মহিলা	NGB2117570 ফটো উপলব্ধ	594 নাম : মিনতী রায় স্বামীর নাম: বিশ্বজিত রায় বাড়ির নং : n0044 বয়স : 46 লিঙ্গ : মহিলা	LCX1107945 ফটো উপলব্ধ	595 নাম : সবিতা রায় স্বামীর নাম: মনীন্দ্র রায় বাড়ির নং : n0049 বয়স : 61 লিঙ্গ : মহিলা	WB/40/188/072341 ফটো উপলব্ধ
596 নাম : মধুসূদন রায় পিতার নাম: মনীন্দ্র রায় বাড়ির নং : n0049 বয়স : 43 লিঙ্গ : পুরুষ	LCX1620434 ফটো উপলব্ধ	597 নাম : বীনা রায় স্বামীর নাম: মধুসূদন রায় বাড়ির নং : n0049 বয়স : 33 লিঙ্গ : মহিলা	NGB1809748 ফটো উপলব্ধ	598 নাম : মিঠুন রায় পিতার নাম: মনীন্দ্র রায় বাড়ির নং : n0049 বয়স : 38 লিঙ্গ : পুরুষ	LCX2156107 ফটো উপলব্ধ
599 নাম : লতা রায় স্বামীর নাম: মিঠুন রায় বাড়ির নং : n0049 বয়স : 32 লিঙ্গ : মহিলা	NGB1573658 ফটো উপলব্ধ	600 নাম : মিনতী রায় স্বামীর নাম: তারক রায় বাড়ির নং : n0112 বয়স : 50 লিঙ্গ : মহিলা	WB/40/188/057327 ফটো উপলব্ধ	601 নাম : তারক রায় পিতার নাম: নীরোদ রায় বাড়ির নং : n0113 বয়স : 55 লিঙ্গ : পুরুষ	WB/40/188/057810 ফটো উপলব্ধ



602 নাম : রিক্ত রায় পিতার নাম: তারক রায় বাড়ির নং : এন০১১৩ বয়স : 25 লিঙ্গ : মহিলা	NGB2133130 ফটো উপলব্ধ	603 নাম : বিশ্বজিত রায় পিতার নাম: শ্যামল রায় বাড়ির নং : এন0020 বয়স : 25 লিঙ্গ : পুরুষ	NGB2117687 ফটো উপলব্ধ	604 নাম : বিশ্বজিত রায় পিতার নাম: রতীশ রায় বাড়ির নং : n0044 বয়স : 49 লিঙ্গ : পুরুষ	LCX1107952 ফটো উপলব্ধ
605 নাম : রতীশ রায় পিতার নাম: রমেশ রায় বাড়ির নং : n0044 বয়স : 74 লিঙ্গ : পুরুষ	WB/40/188/072756 ফটো উপলব্ধ	606 নাম : পোকুল রায় পিতার নাম: গনেশ চন্দ্র রায় বাড়ির নং : n0179 বয়স : 29 লিঙ্গ : পুরুষ	NGB1988567 ফটো উপলব্ধ	607 নাম : মনীন্দ্র রায় পিতার নাম: রমেশ রায় বাড়ির নং : n0049 বয়স : 69 লিঙ্গ : পুরুষ	WB/40/188/072703 ফটো উপলব্ধ
Q 608 নাম : রিপন বিশ্বাস পিতার নাম: গুরুদাস বিশ্বাস বাড়ির নং : এন0021 বয়স : 37 লিঙ্গ : পুরুষ	NGB2564490 ফটো উপলব্ধ	609 নাম : লাভলী রায় স্বামীর নাম: বিশ্বজিত রায় বাড়ির নং : এন0011 বয়স : 23 লিঙ্গ : মহিলা	NGB2482990 ফটো উপলব্ধ	Q 610 নাম : সুকান্ত রায় পিতার নাম: সুনীল রায় বাড়ির নং : এন0021 বয়স : 34 লিঙ্গ : পুরুষ	NGB1478403 ফটো উপলব্ধ
Q 611 নাম : তাপস বিশ্বাস পিতার নাম: গুরুদাস বিশ্বাস বাড়ির নং : এন0021 বয়স : 26 লিঙ্গ : পুরুষ	NGB2564508 ফটো উপলব্ধ	612 নাম : জয় দাস পিতার নাম: রাধেশ্যাম দাস বাড়ির নং : এন0021 বয়স : 21 লিঙ্গ : পুরুষ	NGB2564482 ফটো উপলব্ধ	613 নাম : সুমিত ঘোষ পিতার নাম: গোপাল ঘোষ বাড়ির নং : এন0021 বয়স : 20 লিঙ্গ : পুরুষ	NGB2564524 ফটো উপলব্ধ
614 নাম : রুপা রায় বিশ্বাস স্বামীর নাম: সুবিমল বিশ্বাস বাড়ির নং : n0239 বয়স : 29 লিঙ্গ : মহিলা	NGB2111680 ফটো উপলব্ধ	615 নাম : পতুল ওরো স্বামীর নাম: বিনোদ ওরো বাড়ির নং : এন0178 বয়স : 30 লিঙ্গ : মহিলা	NGB2117729 ফটো উপলব্ধ	616 নাম : বিনোদ ওরো পিতার নাম: দিলীপ ওরো বাড়ির নং : এন0178 বয়স : 30 লিঙ্গ : পুরুষ	NGB2117711 ফটো উপলব্ধ
617 নাম : সমাজ ওরো পিতার নাম: রুপন ওরো বাড়ির নং : এন0178 বয়স : 38 লিঙ্গ : পুরুষ	NGB2117695 ফটো উপলব্ধ	618 নাম : বিনোদ ওরো পিতার নাম: রুপন ওরো বাড়ির নং : এন0178 বয়স : 30 লিঙ্গ : পুরুষ	NGB2117703 ফটো উপলব্ধ	619 নাম : মায়ী শিকদার স্বামীর নাম: ধীরেন শিকদার বাড়ির নং : এন0178 বয়স : 61 লিঙ্গ : মহিলা	NGB2118479 ফটো উপলব্ধ
620 নাম : সমিত শিকদার পিতার নাম: ধীরেন শিকদার বাড়ির নং : এন0178 বয়স : 41 লিঙ্গ : পুরুষ	NGB2118487 ফটো উপলব্ধ	621 নাম : ধীরেন শিকদার পিতার নাম: সুরেশ শিকদার বাড়ির নং : এন0178 বয়স : 65 লিঙ্গ : পুরুষ	NGB2118461 ফটো উপলব্ধ	622 নাম : বিমল ওরো পিতার নাম: বিনোদ ওরো বাড়ির নং : এন0178 বয়স : 23 লিঙ্গ : পুরুষ	NGB2475218 ফটো উপলব্ধ
623 নাম : তমালিকা দত্ত পিতার নাম: তরুণ দত্ত বাড়ির নং : এন01456 বয়স : 22 লিঙ্গ : মহিলা	NGB2511558 ফটো উপলব্ধ	624 নাম : সোমা শিকদার স্বামীর নাম: সমিত শিকদার বাড়ির নং : এন0178 বয়স : 29 লিঙ্গ : মহিলা	AQT1865146 ফটো উপলব্ধ	625 নাম : সৌরভ শিকদার পিতার নাম: ধীরেন শিকদার বাড়ির নং : এন0176 বয়স : 39 লিঙ্গ : পুরুষ	NGB2118255 ফটো উপলব্ধ
626 নাম : শিব শিকদার পিতার নাম: ধীরেন শিকদার বাড়ির নং : এন0178 বয়স : 35 লিঙ্গ : পুরুষ	NGB2118222 ফটো উপলব্ধ	627 নাম : রিয়া শিকদার পিতার নাম: কানাই শিকদার বাড়ির নং : এন0019 বয়স : 25 লিঙ্গ : মহিলা	NGB2133106 ফটো উপলব্ধ	628 নাম : শ্যামল চন্দ্র শীল পিতার নাম: শচীন্দ্র নাথ শীল বাড়ির নং : এন0185 বয়স : 50 লিঙ্গ : পুরুষ	NGB2118297 ফটো উপলব্ধ
629 নাম : নমিতা শীল স্বামীর নাম: দুলাল শীল বাড়ির নং : n0223 বয়স : 38 লিঙ্গ : মহিলা	NGB2108207 ফটো উপলব্ধ	630 নাম : যোগমায়া শীল স্বামীর নাম: শ্যামল চন্দ্র শীল বাড়ির নং : n0185 বয়স : 47 লিঙ্গ : মহিলা	NGB1988518 ফটো উপলব্ধ	631 নাম : নীলয় শীল পিতার নাম: শ্যামল চন্দ্র শীল বাড়ির নং : এন0000 বয়স : 22 লিঙ্গ : পুরুষ	NGB2413615 ফটো উপলব্ধ

বিধানসভা নির্বাচনক্ষেত্রের নং, নাম : 191-বলাগড়
ভাগ নং, নাম : 2-ফতেপুর মাঠ

632	WB/40/188/072069	ফটো উপলব্ধ	Q 633	NGB2009942	ফটো উপলব্ধ	634	NGB2133098	ফটো উপলব্ধ
নাম : অনিলাচন্দ্র সরকার পিতার নাম : অনাথ সরকার বাড়ির নং : n0083 বয়স : 58 লিঙ্গ : পুরুষ			নাম : শ্যামলী বিশ্বাস স্বামীর নাম : রঞ্জিত বিশ্বাস বাড়ির নং : - বয়স : 28 লিঙ্গ : মহিলা			নাম : সবিতা সাহা স্বামীর নাম : প্রিতম সাহা বাড়ির নং : এন0189 বয়স : 36 লিঙ্গ : মহিলা		
635	NGB2108256	ফটো উপলব্ধ	636	NGB1887413	ফটো উপলব্ধ	637	NGB1887421	ফটো উপলব্ধ
নাম : লিপা সেন বিশ্বাস স্বামীর নাম : বিনয় বিশ্বাস বাড়ির নং : n0228 বয়স : 29 লিঙ্গ : মহিলা			নাম : সুশীলা হাওলাদার পিতার নাম : হরেকান্ত হাওলাদার বাড়ির নং : n0208 বয়স : 29 লিঙ্গ : পুরুষ			নাম : কনক হাওলাদার স্বামীর নাম : সুশীল হাওলাদার বাড়ির নং : n0208 বয়স : 55 লিঙ্গ : মহিলা		
638	NGB1988484	ফটো উপলব্ধ	639	NGB2118289	ফটো উপলব্ধ	640	LCX2007060	ফটো উপলব্ধ
নাম : বিকাশ হাওলাদার পিতার নাম : সুশীল হাওলাদার বাড়ির নং : n0208 বয়স : 28 লিঙ্গ : পুরুষ			নাম : সুনীল হালদার পিতার নাম : মতি হালদার বাড়ির নং : এন0189 বয়স : 29 লিঙ্গ : পুরুষ			নাম : ধরমনি বিশ্বাস স্বামীর নাম : রতন বিশ্বাস বাড়ির নং : না বয়স : 50 লিঙ্গ : মহিলা		
641	NGB2552420	ফটো উপলব্ধ	642	NGB2552438	ফটো উপলব্ধ	643	NGB2564474	ফটো উপলব্ধ
নাম : রিয়া বিশ্বাস স্বামীর নাম : সুভাষ বিশ্বাস বাড়ির নং : এন000 বয়স : 22 লিঙ্গ : মহিলা			নাম : প্রিয়াঙ্কা দাস স্বামীর নাম : স্বরাজ দাস বাড়ির নং : এন000 বয়স : 23 লিঙ্গ : মহিলা			নাম : পাপাই বিশ্বাস পিতার নাম : কমল বিশ্বাস বাড়ির নং : এন0000 বয়স : 22 লিঙ্গ : পুরুষ		
644	NGB2564565	ফটো উপলব্ধ	645	NGB2564581	ফটো উপলব্ধ	646	NGB2564607	ফটো উপলব্ধ
নাম : লিপিকা বিশ্বাস স্বামীর নাম : নিরঞ্জন বিশ্বাস বাড়ির নং : এন0000 বয়স : 51 লিঙ্গ : মহিলা			নাম : পবন মন্ডল পিতার নাম : রুইদাস মন্ডল বাড়ির নং : এন0000 বয়স : 20 লিঙ্গ : পুরুষ			নাম : সুপর্ণা রায় পিতার নাম : নেপাল রায় বাড়ির নং : এন0000 বয়স : 20 লিঙ্গ : মহিলা		
647	NGB2564623	ফটো উপলব্ধ	648	WZJ1364041	ফটো উপলব্ধ	649	YJC2241511	ফটো উপলব্ধ
নাম : সুদীপ্ত মজুমদার পিতার নাম : সদানন্দ মজুমদার বাড়ির নং : এন0000 বয়স : 25 লিঙ্গ : পুরুষ			নাম : বিচিত্রা বরাই স্বামীর নাম : সুরেশ চন্দ্র বরাই বাড়ির নং : ফতেপুর বয়স : 33 লিঙ্গ : মহিলা			নাম : মিনাক্ষী সিংহ পিতার নাম : সুধাংশু সিংহ বাড়ির নং : ফতেপুর বয়স : 27 লিঙ্গ : মহিলা		
Q 650	XLL1883685	ফটো উপলব্ধ	651	YCF1824838	ফটো উপলব্ধ	652	NGB2539401	ফটো উপলব্ধ
নাম : শুরুরা বিশ্বাস মুখার্জী স্বামীর নাম : চিরঞ্জিব বিশ্বাস বাড়ির নং : ফতেপুর মাঠ বয়স : 30 লিঙ্গ : মহিলা			নাম : মনি কর্মকার স্বামীর নাম : তাপস কর্মকার বাড়ির নং : ফতেপুর মাঠ বয়স : 32 লিঙ্গ : মহিলা			নাম : নরেশ রাজবংশী পিতার নাম : সুশীল রাজবংশী বাড়ির নং : ফতেপুর মাঠ বয়স : 35 লিঙ্গ : পুরুষ		
653	NGB1272376	ফটো উপলব্ধ	654	AQT1812973	ফটো উপলব্ধ	655	NGB2603959	ফটো উপলব্ধ
নাম : তপসী রাজবংশী স্বামীর নাম : নরেশ রাজবংশী বাড়ির নং : ফতেপুর মাঠ বয়স : 35 লিঙ্গ : মহিলা			নাম : প্রিয়াঙ্কা দাস স্বামীর নাম : দীপক চন্দ্র দাস বাড়ির নং : ফতেপুর মাঠ বয়স : 28 লিঙ্গ : মহিলা			নাম : পিঙ্কি রায় পিতার নাম : তারক রায় বাড়ির নং : মিরভাঙ্গা বয়স : 23 লিঙ্গ : মহিলা		
656	NGB2608107	ফটো উপলব্ধ	657	NGB2619401	ফটো উপলব্ধ	658	NGB2631935	ফটো উপলব্ধ
নাম : সুপর্ণা বিশ্বাস স্বামীর নাম : সুমন্ত বিশ্বাস বাড়ির নং : ফতেপুর মাঠ বয়স : 22 লিঙ্গ : মহিলা			নাম : করন বিশ্বাস মায়ের নাম : অনিতা বিশ্বাস বাড়ির নং : ফতেপুর মাঠ বয়স : 19 লিঙ্গ : পুরুষ			নাম : মনোজ বিশ্বাস পিতার নাম : মনু বিশ্বাস বাড়ির নং : ফতেপুর মাঠ বয়স : 19 লিঙ্গ : পুরুষ		
659	NGB2625481	ফটো উপলব্ধ	660	NGB2625614	ফটো উপলব্ধ	661	NGB2628733	ফটো উপলব্ধ
নাম : তনু বিশ্বাস পিতার নাম : তারক বিশ্বাস বাড়ির নং : ফতেপুর বয়স : 20 লিঙ্গ : পুরুষ			নাম : শিল্পা বিশ্বাস পিতার নাম : সঞ্জীবন বিশ্বাস বাড়ির নং : না বয়স : 19 লিঙ্গ : মহিলা			নাম : রাজ বিশ্বাস পিতার নাম : পিন্টু বিশ্বাস বাড়ির নং : ফতেপুর মাঠ বয়স : 19 লিঙ্গ : পুরুষ		



662	NGB2623049
নাম : বর্ষা বিশ্বাস পিতার নাম: পরিমল বিশ্বাস বাড়ির নং : ফতেপুর বয়স : 19 লিঙ্গ : মহিলা	ফটো উপলব্ধ

663	NGB2623585
নাম : প্রবন্ধানন্দ ভট্টাচার্য্য পিতার নাম: রূপকানন্দ ভট্টাচার্য্য বাড়ির নং : 191 বয়স : 19 লিঙ্গ : পুরুষ	ফটো উপলব্ধ

664	NGB2624450
নাম : বাবাই মন্ডল পিতার নাম: ভীষ্ম মন্ডল বাড়ির নং : ফতেপুর বয়স : 19 লিঙ্গ : পুরুষ	ফটো উপলব্ধ

Q 665	NGB2625218
নাম : ভজন দাস পিতার নাম: তেজেন্দ্র দাস বাড়ির নং : ফতেপুর বয়স : 26 লিঙ্গ : পুরুষ	ফটো উপলব্ধ

666	NGB2625242
নাম : পূজা বিশ্বাস স্বামীর নাম: সত্যম বিশ্বাস বাড়ির নং : ফতেপুর মাঠ বয়স : 20 লিঙ্গ : মহিলা	ফটো উপলব্ধ

667	NGB2458784
নাম : রানি সরকার পিতার নাম: রবী সরকার বাড়ির নং : ফতেপুর বয়স : 22 লিঙ্গ : মহিলা	ফটো উপলব্ধ

668	NGB2651115
নাম : শুভদীপ হালদার পিতার নাম: নরেন্দ্র হালদার বাড়ির নং : এন0012 বয়স : 20 লিঙ্গ : পুরুষ	ফটো উপলব্ধ



669	AQT2247526	ফটো উপলব্ধ	670	NGB2564532	ফটো উপলব্ধ	671	UYN0216853	ফটো উপলব্ধ
নাম : রাত্রি বিশ্বাস পিতার নাম: সুরত বিশ্বাস বাড়ির নং : এন000 বয়স : 25 লিঙ্গ : মহিলা			নাম : সঞ্চিতা বিশ্বাস পিতার নাম: সুজন বিশ্বাস বাড়ির নং : এন0014 বয়স : 22 লিঙ্গ : মহিলা			নাম : উষা মধু পিতার নাম: অমরচাঁদ মধু বাড়ির নং : এন0137 বয়স : 33 লিঙ্গ : মহিলা		
672	WB/40/188/072015	ফটো উপলব্ধ	673	WB/40/188/072112	ফটো উপলব্ধ	674	LCX1621366	ফটো উপলব্ধ
নাম : শিখা কুণ্ডু স্বামীর নাম: গুরুপদ কুণ্ডু বাড়ির নং : n0166 বয়স : 66 লিঙ্গ : মহিলা			নাম : কালু কুণ্ডু পিতার নাম: গুরুপদ কুণ্ডু বাড়ির নং : n0166 বয়স : 49 লিঙ্গ : পুরুষ			নাম : সন্দীপ কুণ্ডু পিতার নাম: গুরুপদ কুণ্ডু বাড়ির নং : n0166 বয়স : 45 লিঙ্গ : পুরুষ		
675	LCX1621358	ফটো উপলব্ধ	676	WB/40/188/072271	ফটো উপলব্ধ	677	WB/40/188/072403	ফটো উপলব্ধ
নাম : শেফালী কুণ্ডু স্বামীর নাম: কালু কুণ্ডু বাড়ির নং : n0166 বয়স : 43 লিঙ্গ : মহিলা			নাম : বিথিকা গুহ স্বামীর নাম: হরিপদ গুহ বাড়ির নং : n0174 বয়স : 66 লিঙ্গ : মহিলা			নাম : কার্তিক গুহ পিতার নাম: শিশু গুহ বাড়ির নং : n0174 বয়স : 58 লিঙ্গ : পুরুষ		
678	WB/40/188/072203	ফটো উপলব্ধ	679	NGB0124602	ফটো উপলব্ধ	680	WB/40/188/072124	ফটো উপলব্ধ
নাম : রেখা গুহ স্বামীর নাম: কার্তিক গুহ বাড়ির নং : n0174 বয়স : 53 লিঙ্গ : মহিলা			নাম : কৌশিক গুহ পিতার নাম: কার্তিক গুহ বাড়ির নং : n0174 বয়স : 41 লিঙ্গ : পুরুষ			নাম : সুরত গাঙ্গুলী পিতার নাম: মানিক গাঙ্গুলী বাড়ির নং : n0171 বয়স : 51 লিঙ্গ : পুরুষ		
681	LCX2156354	ফটো উপলব্ধ	682	WB/40/188/072201	ফটো উপলব্ধ	683	NGB2489391	ফটো উপলব্ধ
নাম : মৌমিতা গাঙ্গুলী স্বামীর নাম: সুরত গাঙ্গুলী বাড়ির নং : n0171 বয়স : 41 লিঙ্গ : মহিলা			নাম : অঞ্জলী গাঙ্গুলী পিতার নাম: মানিক গাঙ্গুলী বাড়ির নং : n0171 বয়স : 49 লিঙ্গ : মহিলা			নাম : প্রদীপ্ত গাঙ্গুলি পিতার নাম: সুরত গাঙ্গুলি বাড়ির নং : আয়দা বয়স : 21 লিঙ্গ : পুরুষ		
684	NGB2351377	ফটো উপলব্ধ	685	WB/40/188/072028	ফটো উপলব্ধ	686	WB/40/188/072648	ফটো উপলব্ধ
নাম : বাপন ঘোষ পিতার নাম: গোপাল ঘোষ বাড়ির নং : এন0111 বয়স : 23 লিঙ্গ : পুরুষ			নাম : জ্যোৎস্না ঘোষ স্বামীর নাম: গোপাল ঘোষ বাড়ির নং : n0162 বয়স : 76 লিঙ্গ : মহিলা			নাম : ভজন ঘোষ পিতার নাম: গোপাল ঘোষ বাড়ির নং : n0162 বয়স : 59 লিঙ্গ : পুরুষ		
687	NGB1887496	ফটো উপলব্ধ	688	WB/40/188/072558	ফটো উপলব্ধ	689	WB/40/188/072278	ফটো উপলব্ধ
নাম : চন্দন ঘোষ পিতার নাম: ভজন ঘোষ বাড়ির নং : n0162 বয়স : 31 লিঙ্গ : পুরুষ			নাম : চয়না ঘোষ স্বামীর নাম: ভজন ঘোষ বাড়ির নং : n0162 বয়স : 55 লিঙ্গ : মহিলা			নাম : কালা ঘোষ পিতার নাম: গোপাল ঘোষ বাড়ির নং : n0162 বয়স : 53 লিঙ্গ : পুরুষ		
690	WB/20/136/690123	ফটো উপলব্ধ	691	NGB1275239	ফটো উপলব্ধ	692	WB/40/188/072751	ফটো উপলব্ধ
নাম : বাবুলাল ঘোষ পিতার নাম: সন্তোষ কুমার ঘোষ বাড়ির নং : n0178 বয়স : 68 লিঙ্গ : মহিলা			নাম : সুরোজিৎ ঘোষ পিতার নাম: বাবুলাল ঘোষ বাড়ির নং : n0178 বয়স : 37 লিঙ্গ : পুরুষ			নাম : শান্তিরঞ্জন দত্ত পিতার নাম: পূর্ণচন্দ্র দত্ত বাড়ির নং : n0175 বয়স : 73 লিঙ্গ : পুরুষ		
693	WB/40/188/072742	ফটো উপলব্ধ	694	WB/40/188/072211	ফটো উপলব্ধ	695	NGB1208107	ফটো উপলব্ধ
নাম : নিলীমা দত্ত স্বামীর নাম: শান্তিরঞ্জন দত্ত বাড়ির নং : n0175 বয়স : 66 লিঙ্গ : মহিলা			নাম : সুখরঞ্জন দত্ত পিতার নাম: পূর্ণচন্দ্র দত্ত বাড়ির নং : n0175 বয়স : 66 লিঙ্গ : পুরুষ			নাম : কুন্তলা দত্ত পিতার নাম: সুখরঞ্জন দত্ত বাড়ির নং : n0175 বয়স : 35 লিঙ্গ : মহিলা		
696	NGB1484005	ফটো উপলব্ধ	697	WB/40/188/072659	ফটো উপলব্ধ	698	LCX1108182	ফটো উপলব্ধ
নাম : সায়ক দত্ত পিতার নাম: সুখরঞ্জন দত্ত বাড়ির নং : n0175 বয়স : 34 লিঙ্গ : পুরুষ			নাম : চিত্তরঞ্জন দত্ত পিতার নাম: পূর্ণচন্দ্র দত্ত বাড়ির নং : n0175 বয়স : 63 লিঙ্গ : পুরুষ			নাম : সোমা দত্ত স্বামীর নাম: সুখোরঞ্জন দত্ত বাড়ির নং : n0175 বয়স : 59 লিঙ্গ : মহিলা		

699	WB/40/188/072234	700	NGB1554708	701	LCX1621416
নাম : বীনা দত্ত স্বামীর নাম: তপন দত্ত বাড়ির নং : n0176 বয়স : 69 লিঙ্গ : মহিলা	ফটো উপলব্ধ	নাম : গোপা দত্ত স্বামীর নাম: তরুণ দত্ত বাড়ির নং : n0176 বয়স : 43 লিঙ্গ : মহিলা	ফটো উপলব্ধ	নাম : তন্ময় দত্ত পিতার নাম: তপন দত্ত বাড়ির নং : n0176 বয়স : 43 লিঙ্গ : পুরুষ	ফটো উপলব্ধ
702	NGB1573831	703	LCX1621408	704	LCX2007136
নাম : তুলসী দত্ত (দাস) স্বামীর নাম: তন্ময় দত্ত বাড়ির নং : n0176 বয়স : 33 লিঙ্গ : মহিলা	ফটো উপলব্ধ	নাম : তাপস দত্ত পিতার নাম: তপন দত্ত বাড়ির নং : n0176 বয়স : 42 লিঙ্গ : পুরুষ	ফটো উপলব্ধ	নাম : অনামিকা দত্ত(বিশ্বাস) স্বামীর নাম: তাপস দত্ত বাড়ির নং : n0176 বয়স : 41 লিঙ্গ : মহিলা	ফটো উপলব্ধ
705	LCX1307156	706	LCX1621374	707	LCX1637263
নাম : তৃষা দত্ত অন্যান্য: দুলাল দত্ত বাড়ির নং : n0116 বয়স : 59 লিঙ্গ : মহিলা	ফটো উপলব্ধ	নাম : সৌম্যদেব দত্ত পিতার নাম: শান্তিরঞ্জন দত্ত বাড়ির নং : n0175 বয়স : 41 লিঙ্গ : পুরুষ	ফটো উপলব্ধ	নাম : উমা দত্ত স্বামীর নাম: চিত্তরঞ্জন দত্ত বাড়ির নং : n0175 বয়স : 53 লিঙ্গ : মহিলা	ফটো উপলব্ধ
708	NGB2520518	709	NGB1822352	710	NGB2351450
নাম : বিভা দত্ত পিতার নাম: পৃথচন্দ্র দত্ত বাড়ির নং : n0181 বয়স : 81 লিঙ্গ : মহিলা	ফটো উপলব্ধ	নাম : সুপর্ণা দত্ত স্বামীর নাম: সৌম্যদেব দত্ত বাড়ির নং : n0217 বয়স : 29 লিঙ্গ : মহিলা	ফটো উপলব্ধ	নাম : মনোরঞ্জন দাস পিতার নাম: যদুন্দ দাস বাড়ির নং : এন0065 বয়স : 59 লিঙ্গ : পুরুষ	ফটো উপলব্ধ
711	NGB2354272	712	NGB2485142	713	NGB2511285
নাম : চিন্ময় দাস পিতার নাম: চিত্তরঞ্জন দাস বাড়ির নং : এন0072 বয়স : 24 লিঙ্গ : পুরুষ	ফটো উপলব্ধ	নাম : মলিকা দাস পিতার নাম: মনো রঞ্জন দাস বাড়ির নং : এন009 বয়স : 21 লিঙ্গ : মহিলা	ফটো উপলব্ধ	নাম : স্বপ্না দাস স্বামীর নাম: মনোরঞ্জন দাস বাড়ির নং : এন009 বয়স : 38 লিঙ্গ : মহিলা	ফটো উপলব্ধ
714	NGB2401198	715	LCX2079614	716	WB/12/077/285675
নাম : উমা দাস পিতার নাম: রাজু দাস বাড়ির নং : এন0130 বয়স : 23 লিঙ্গ : মহিলা	ফটো উপলব্ধ	নাম : রাজু দাস পিতার নাম: দুলাল দাস বাড়ির নং : n0130 বয়স : 61 লিঙ্গ : পুরুষ	ফটো উপলব্ধ	নাম : কাজল দাস স্বামীর নাম: রাজু দাস বাড়ির নং : n0130 বয়স : 51 লিঙ্গ : মহিলা	ফটো উপলব্ধ
717	NGB1779602	718	WB/40/188/072057	719	WB/40/188/072320
নাম : বুদ্ধদেব দাস পিতার নাম: বাজু দাস বাড়ির নং : n0130 বয়স : 31 লিঙ্গ : পুরুষ	ফটো উপলব্ধ	নাম : মালতী দাস স্বামীর নাম: চিত্তরঞ্জন দাস বাড়ির নং : n0168 বয়স : 69 লিঙ্গ : মহিলা	ফটো উপলব্ধ	নাম : সুখরঞ্জন দাস পিতার নাম: চিত্তরঞ্জন দাস বাড়ির নং : n0168 বয়স : 50 লিঙ্গ : পুরুষ	ফটো উপলব্ধ
720	NGB1275346	721	LCX1637305	722	LCX2156412
নাম : ময়না দাস স্বামীর নাম: সুখরঞ্জন দাস বাড়ির নং : n0168 বয়স : 38 লিঙ্গ : মহিলা	ফটো উপলব্ধ	নাম : বিপ্লব দাস পিতার নাম: চিত্তরঞ্জন দাস বাড়ির নং : n0168 বয়স : 42 লিঙ্গ : পুরুষ	ফটো উপলব্ধ	নাম : অমিত দাস পিতার নাম: চিত্তরঞ্জন দাস বাড়ির নং : n0183 বয়স : 38 লিঙ্গ : পুরুষ	ফটো উপলব্ধ
723	WB/40/188/072624	724	NGB0124867	725	NGB1685296
নাম : আলো দে স্বামীর নাম: মৃত্যঞ্জয় দে বাড়ির নং : n0163 বয়স : 58 লিঙ্গ : মহিলা	ফটো উপলব্ধ	নাম : সঞ্জয় দে পিতার নাম: মৃত্যঞ্জয় দে বাড়ির নং : n0163 বয়স : 38 লিঙ্গ : পুরুষ	ফটো উপলব্ধ	নাম : তাপসী দে পিতার নাম: মৃত্যঞ্জয় দে বাড়ির নং : n0163 বয়স : 36 লিঙ্গ : মহিলা	ফটো উপলব্ধ
726	WB/40/188/072145	727	WB/40/188/072071	728	LCX1637362
নাম : পঞ্চানন দে পিতার নাম: অতুল দে বাড়ির নং : n0163 বয়স : 66 লিঙ্গ : পুরুষ	ফটো উপলব্ধ	নাম : রেখা দে স্বামীর নাম: পঞ্চানন দে বাড়ির নং : n0163 বয়স : 58 লিঙ্গ : মহিলা	ফটো উপলব্ধ	নাম : বিজু দে পিতার নাম: পঞ্চানন দে বাড়ির নং : n0163 বয়স : 43 লিঙ্গ : পুরুষ	ফটো উপলব্ধ



729	NGB1275379	ফটো উপলব্ধ	730	WB/40/188/072101	ফটো উপলব্ধ	731	LCX1621432	ফটো উপলব্ধ
নাম : রীনা দে স্বামীর নাম: বিজু দে বাড়ির নং : n0163 বয়স : 39 লিঙ্গ : মহিলা			নাম : রবি দে পিতার নাম: অতুল দে বাড়ির নং : n0163 বয়স : 50 লিঙ্গ : পুরুষ			নাম : সর্বানী দে স্বামীর নাম: রবি দে বাড়ির নং : n0163 বয়স : 48 লিঙ্গ : মহিলা		
732	WB/40/188/072596	ফটো উপলব্ধ	733	LCX2232627	ফটো উপলব্ধ	734	WB/40/188/072530	ফটো উপলব্ধ
নাম : মিনতী দে স্বামীর নাম: আশুতোষ দে বাড়ির নং : n0177 বয়স : 86 লিঙ্গ : মহিলা			নাম : গৌতম দে পিতার নাম: শম্ভু দে বাড়ির নং : n0163 বয়স : 38 লিঙ্গ : পুরুষ			নাম : শম্ভু দে পিতার নাম: অতুল দে বাড়ির নং : n0163 বয়স : 61 লিঙ্গ : পুরুষ		
735	WB/40/188/072011	ফটো উপলব্ধ	736	NGB1685262	ফটো উপলব্ধ	737	NGB2108165	ফটো উপলব্ধ
নাম : অন্ন দে স্বামীর নাম: শম্ভু দে বাড়ির নং : n0163 বয়স : 51 লিঙ্গ : মহিলা			নাম : রিক্সু দেবনাথ স্বামীর নাম: গৌতম দেবনাথ বাড়ির নং : n0159 বয়স : 36 লিঙ্গ : মহিলা			নাম : জ্যোৎস্না দেবনাথ স্বামীর নাম: কালাচাঁদ দেবনাথ বাড়ির নং : n0219 বয়স : 33 লিঙ্গ : মহিলা		
Q 738	AZR1464858	ফটো উপলব্ধ	739	NGB1484062	ফটো উপলব্ধ	740	NGB1570472	ফটো উপলব্ধ
নাম : XXXXXXXXXX পিতার নাম: XXXXXXXXXX বাড়ির নং : n0155 বয়স : 32 লিঙ্গ : পুরুষ			নাম : কমল দেবনাথ পিতার নাম: কার্তিক দেবনাথ বাড়ির নং : n0160 বয়স : 32 লিঙ্গ : পুরুষ			নাম : বিথীকা দেবনাথ স্বামীর নাম: শিব দেবনাথ বাড়ির নং : n0234 বয়স : 32 লিঙ্গ : মহিলা		
741	WB/40/188/072828	ফটো উপলব্ধ	742	WB/40/188/072815	ফটো উপলব্ধ	743	NGB1406529	ফটো উপলব্ধ
নাম : গোপাল দেবনাথ পিতার নাম: অশ্বিনী দেবনাথ বাড়ির নং : n0155 বয়স : 65 লিঙ্গ : পুরুষ			নাম : সুপ্রিয়া দেবনাথ স্বামীর নাম: গোপাল দেবনাথ বাড়ির নং : n0155 বয়স : 57 লিঙ্গ : মহিলা			নাম : কালাচাঁদ দেবনাথ পিতার নাম: গোপাল দেবনাথ বাড়ির নং : n0155 বয়স : 34 লিঙ্গ : পুরুষ		
744	WB/40/188/072557	ফটো উপলব্ধ	745	LCX1637420	ফটো উপলব্ধ	746	MTM2479715	ফটো উপলব্ধ
নাম : কবিতা দেবনাথ স্বামীর নাম: অনিল দেবনাথ বাড়ির নং : n0156 বয়স : 63 লিঙ্গ : মহিলা			নাম : সঞ্জয় দেবনাথ পিতার নাম: অনিল দেবনাথ বাড়ির নং : n0156 বয়স : 40 লিঙ্গ : পুরুষ			নাম : বন্দনা দেবনাথ স্বামীর নাম: সঞ্জয় দেবনাথ বাড়ির নং : n0156 বয়স : 42 লিঙ্গ : মহিলা		
747	WB/40/188/072786	ফটো উপলব্ধ	748	WB/40/188/072539	ফটো উপলব্ধ	749	WB/40/188/072222	ফটো উপলব্ধ
নাম : গৌরী দেবনাথ পিতার নাম: অশ্বিনী দেবনাথ বাড়ির নং : n0157 বয়স : 70 লিঙ্গ : পুরুষ			নাম : অনিতা দেবনাথ স্বামীর নাম: গৌরী দেবনাথ বাড়ির নং : n0157 বয়স : 63 লিঙ্গ : মহিলা			নাম : নিতাই দেবনাথ পিতার নাম: অশ্বিনী দেবনাথ বাড়ির নং : n0158 বয়স : 67 লিঙ্গ : পুরুষ		
750	WB/40/188/072723	ফটো উপলব্ধ	751	NGB1484054	ফটো উপলব্ধ	752	NGB1275262	ফটো উপলব্ধ
নাম : বিশাখা দেবনাথ স্বামীর নাম: নিতাই দেবনাথ বাড়ির নং : n0158 বয়স : 61 লিঙ্গ : মহিলা			নাম : শিব দেবনাথ পিতার নাম: নিতাই দেবনাথ বাড়ির নং : n0158 বয়স : 40 লিঙ্গ : পুরুষ			নাম : পিন্টু দেবনাথ পিতার নাম: নিতাই দেবনাথ বাড়ির নং : n0158 বয়স : 38 লিঙ্গ : পুরুষ		
753	LCX2079622	ফটো উপলব্ধ	754	WB/40/188/072817	ফটো উপলব্ধ	755	NGB1484047	ফটো উপলব্ধ
নাম : গনেশ দেবনাথ পিতার নাম: অশ্বিনী দেবনাথ বাড়ির নং : n0159 বয়স : 59 লিঙ্গ : পুরুষ			নাম : রানু দেবনাথ পিতার নাম: গনেশ দেবনাথ বাড়ির নং : n0159 বয়স : 53 লিঙ্গ : পুরুষ			নাম : গৌতম দেবনাথ পিতার নাম: গনেশ দেবনাথ বাড়ির নং : n0159 বয়স : 37 লিঙ্গ : পুরুষ		
756	NGB2455194	ফটো উপলব্ধ	757	NGB2447159	ফটো উপলব্ধ	758	NGB1982693	ফটো উপলব্ধ
নাম : কার্তিক দেবনাথ পিতার নাম: অশ্বিনী দেবনাথ বাড়ির নং : n0160 বয়স : 54 লিঙ্গ : পুরুষ			নাম : মঞ্জুরী দেবনাথ স্বামীর নাম: কার্তিক দেবনাথ বাড়ির নং : n0160 বয়স : 46 লিঙ্গ : মহিলা			নাম : তপন পাল পিতার নাম: লক্ষীকান্ত পাল বাড়ির নং : n0129 বয়স : 50 লিঙ্গ : পুরুষ		



759 নাম : মঞ্জু পাল স্বামীর নাম: তপন পাল বাড়ির নং : n0129 বয়স : 44 লিঙ্গ : মহিলা	LCX1637495 ফটো উপলব্ধ	760 নাম : রাজেশ পাল স্বামীর নাম: তপন পাল বাড়ির নং : n0129 বয়স : 28 লিঙ্গ : পুরুষ	NGB1887546 ফটো উপলব্ধ	761 নাম : শর্মিলা বক্সী (মন্ডল) স্বামীর নাম: বিশ্বজিৎ বক্সী বাড়ির নং : n0110 বয়স : 30 লিঙ্গ : মহিলা	NGB1988666 ফটো উপলব্ধ
762 নাম : রঞ্জিত বনিক পিতার নাম: গোপাল বনিক বাড়ির নং : n0173 বয়স : 46 লিঙ্গ : পুরুষ	NGB1208065 ফটো উপলব্ধ	763 নাম : চন্দনা বনিক স্বামীর নাম: বলাই বনিক বাড়ির নং : n0173 বয়স : 56 লিঙ্গ : মহিলা	WB/40/188/072228 ফটো উপলব্ধ	764 নাম : গোবিন্দ শর্মা পিতার নাম: রাম শর্মা বাড়ির নং : n0172 বয়স : 40 লিঙ্গ : পুরুষ	LCX2157956 ফটো উপলব্ধ
765 নাম : গোপাল শর্মা পিতার নাম: রাম শর্মা বাড়ির নং : n0172 বয়স : 41 লিঙ্গ : পুরুষ	NGB1779552 ফটো উপলব্ধ	766 নাম : জ্যোৎস্না শর্মা স্বামীর নাম: রাম শর্মা বাড়ির নং : n0172 বয়স : 65 লিঙ্গ : মহিলা	WB/40/188/072200 ফটো উপলব্ধ	767 নাম : জয়দেব বনিক পিতার নাম: জগন্নাথ বনিক বাড়ির নং : n0172 বয়স : 35 লিঙ্গ : পুরুষ	NGB1208081 ফটো উপলব্ধ
768 নাম : হাসি বনিক স্বামীর নাম: জগন্নাথ বনিক বাড়ির নং : n0172 বয়স : 58 লিঙ্গ : মহিলা	LCX1309335 ফটো উপলব্ধ	769 নাম : জগন্নাথ বনিক পিতার নাম: হরিপদ বনিক বাড়ির নং : n0172 বয়স : 63 লিঙ্গ : পুরুষ	WB/40/188/072801 ফটো উপলব্ধ	770 নাম : সুমন বনিক পিতার নাম: বাদল বনিক বাড়ির নং : n0172 বয়স : 33 লিঙ্গ : পুরুষ	NGB1406503 ফটো উপলব্ধ
771 নাম : মহাদেব বনিক পিতার নাম: বাদল বনিক বাড়ির নং : n0172 বয়স : 35 লিঙ্গ : পুরুষ	NGB1275320 ফটো উপলব্ধ	772 নাম : সুমিত্রা বনিক স্বামীর নাম: বাদল বনিক বাড়ির নং : n0172 বয়স : 63 লিঙ্গ : মহিলা	WB/40/188/072202 ফটো উপলব্ধ	773 নাম : বাবু বনিক পিতার নাম: গোপাল চন্দ্র বনিক বাড়ির নং : n0173 বয়স : 56 লিঙ্গ : পুরুষ	NGB2328219 ফটো উপলব্ধ
774 নাম : টুম্পা শর্মা স্বামীর নাম: গোপাল শর্মা বাড়ির নং : এন0172 বয়স : 29 লিঙ্গ : মহিলা	THQ1799964 ফটো উপলব্ধ	775 নাম : আন্নারাণী বণিক স্বামীর নাম: বাবু বণিক বাড়ির নং : n0173 বয়স : 39 লিঙ্গ : মহিলা	NGB1208115 ফটো উপলব্ধ	776 নাম : আনন্দ বল্লভ পিতার নাম: আশুতোষ বল্লভ বাড়ির নং : n0139 বয়স : 63 লিঙ্গ : পুরুষ	NGB2308294 ফটো উপলব্ধ
777 নাম : মহানন্দ বল্লভ পিতার নাম: আশুতোষ বল্লভ বাড়ির নং : n0139 বয়স : 54 লিঙ্গ : পুরুষ	NGB2328268 ফটো উপলব্ধ	778 নাম : মনোজ বল্লভ পিতার নাম: আনন্দ বল্লভ বাড়ির নং : n0220 বয়স : 28 লিঙ্গ : পুরুষ	NGB2108173 ফটো উপলব্ধ	779 নাম : সবিতা বল্লভ স্বামীর নাম: মহানন্দ বল্লভ বাড়ির নং : এন0027 বয়স : 47 লিঙ্গ : মহিলা	LCX2007029 ফটো উপলব্ধ
780 নাম : রীনা বল্লভ স্বামীর নাম: আনন্দ বল্লভ বাড়ির নং : n0139 বয়স : 56 লিঙ্গ : মহিলা	NGB2308278 ফটো উপলব্ধ	781 নাম : চন্দনা সিংহ পিতার নাম: কালিপদ বল্লভ বাড়ির নং : এন0097 বয়স : 46 লিঙ্গ : মহিলা	LCX2079424 ফটো উপলব্ধ	782 নাম : নবকুমার বল্লভ পিতার নাম: কালু বল্লভ বাড়ির নং : n0115 বয়স : 39 লিঙ্গ : পুরুষ	LCX2007201 ফটো উপলব্ধ
783 নাম : অনামিকা বল্লভ (রায়) স্বামীর নাম: হর্ষনাথ বল্লভ বাড়ির নং : n0115 বয়স : 36 লিঙ্গ : মহিলা	NGB1573799 ফটো উপলব্ধ	784 নাম : হর্ষনাথ বল্লভ পিতার নাম: কালু বল্লভ বাড়ির নং : n0115 বয়স : 45 লিঙ্গ : পুরুষ	LCX2007052 ফটো উপলব্ধ	785 নাম : হাঁসি বল্লভ স্বামীর নাম: কালু বল্লভ বাড়ির নং : n0115 বয়স : 63 লিঙ্গ : মহিলা	LCX1637891 ফটো উপলব্ধ
786 নাম : দীপা বল্লভ পিতার নাম: আনন্দ বল্লভ বাড়ির নং : n0139 বয়স : 31 লিঙ্গ : মহিলা	NGB1573773 ফটো উপলব্ধ	787 নাম : দুলাল বসাক পিতার নাম: ধীরেন বসাক বাড়ির নং : n0148 বয়স : 44 লিঙ্গ : পুরুষ	LCX1637545 ফটো উপলব্ধ	788 নাম : নমিতা বসাক স্বামীর নাম: দুলাল বসাক বাড়ির নং : n0148 বয়স : 42 লিঙ্গ : মহিলা	LCX1637552 ফটো উপলব্ধ

789	NGB2354322	ফটো উপলব্ধ	790	LCX2006963	ফটো উপলব্ধ	791	LCX2006955	ফটো উপলব্ধ
নাম : আকাশ বসাক পিতার নাম: দুলাল বসাক বাড়ির নং : এন0148 বয়স : 23 লিঙ্গ : পুরুষ			নাম : আল্পনা বাউড় স্বামীর নাম: শুকদেব বাউড় বাড়ির নং : n0114 বয়স : 55 লিঙ্গ : মহিলা			নাম : শুকদেব বাউড় পিতার নাম: অনন্ত কুমার বাউড় বাড়ির নং : n0114 বয়স : 59 লিঙ্গ : পুরুষ		
792	NGB1484088	ফটো উপলব্ধ	793	WB/40/188/072872	ফটো উপলব্ধ	794	WB/40/188/072823	ফটো উপলব্ধ
নাম : সুমন্ত বাউড় পিতার নাম: শুকদেব বাউড় বাড়ির নং : n0114 বয়স : 34 লিঙ্গ : পুরুষ			নাম : চিত্তরঞ্জন বারুই পিতার নাম: অমর চাঁদ বারুই বাড়ির নং : n0151 বয়স : 66 লিঙ্গ : পুরুষ			নাম : রাসমনি বারুই স্বামীর নাম: চিত্তরঞ্জন বারুই বাড়ির নং : n0151 বয়স : 61 লিঙ্গ : মহিলা		
795	NGB1208123	ফটো উপলব্ধ	796	NGB1275312	ফটো উপলব্ধ	797	NGB1275254	ফটো উপলব্ধ
নাম : সঞ্জয় বারুই পিতার নাম: চিত্তরঞ্জন বারুই বাড়ির নং : n0151 বয়স : 44 লিঙ্গ : পুরুষ			নাম : বুলু বারুই স্বামীর নাম: সঞ্জয় বারুই বাড়ির নং : n0151 বয়স : 37 লিঙ্গ : মহিলা			নাম : রঞ্জন বারুই পিতার নাম: চিত্তরঞ্জন বারুই বাড়ির নং : n0151 বয়স : 38 লিঙ্গ : পুরুষ		
798	NGB1809946	ফটো উপলব্ধ	799	NGB2354330	ফটো উপলব্ধ	800	LCX2156271	ফটো উপলব্ধ
নাম : সুজয় বারুই পিতার নাম: চিত্তরঞ্জন বারুই বাড়ির নং : n0151 বয়স : 32 লিঙ্গ : পুরুষ			নাম : গোপাল বিশ্বাস পিতার নাম: চিত্তরঞ্জন বিশ্বাস বাড়ির নং : এন0152 বয়স : 27 লিঙ্গ : পুরুষ			নাম : বিউটি বিশ্বাস স্বামীর নাম: প্রেমানন্দ বিশ্বাস বাড়ির নং : n0134 বয়স : 42 লিঙ্গ : মহিলা		
801	NGB2364172	ফটো উপলব্ধ	802	YMM1253301	ফটো উপলব্ধ	803	NGB2413532	ফটো উপলব্ধ
নাম : নয়ন বিশ্বাস পিতার নাম: নিমাই বিশ্বাস বাড়ির নং : এন0070 বয়স : 24 লিঙ্গ : মহিলা			নাম : অপর্ণা বিশ্বাস স্বামীর নাম: দেবশীষ বিশ্বাস বাড়ির নং : n0140 বয়স : 35 লিঙ্গ : মহিলা			নাম : মৌসুমী বিশ্বাস পিতার নাম: প্রেমানন্দ বিশ্বাস বাড়ির নং : এন0134 বয়স : 23 লিঙ্গ : মহিলা		
804	NGB1685288	ফটো উপলব্ধ	805	LCX1637560	ফটো উপলব্ধ	806	NGB1573724	ফটো উপলব্ধ
নাম : নিরুপা বিশ্বাস স্বামীর নাম: দিপঙ্কর বিশ্বাস বাড়ির নং : n0142 বয়স : 31 লিঙ্গ : মহিলা			নাম : দিপঙ্কর বিশ্বাস পিতার নাম: রঞ্জিত বিশ্বাস বাড়ির নং : n0142 বয়স : 39 লিঙ্গ : পুরুষ			নাম : রবীন বিশ্বাস পিতার নাম: রণজীত বিশ্বাস বাড়ির নং : n0142 বয়স : 32 লিঙ্গ : পুরুষ		
807	NGB2204089	ফটো উপলব্ধ	808	NGB2243723	ফটো উপলব্ধ	809	WB/40/188/072844	ফটো উপলব্ধ
নাম : রঞ্জিত বিশ্বাস পিতার নাম: সতীশ বিশ্বাস বাড়ির নং : n0142 বয়স : 56 লিঙ্গ : পুরুষ			নাম : অনুশ্রী বিশ্বাস স্বামীর নাম: শুভজিৎ বিশ্বাস বাড়ির নং : ১১৪ বয়স : 24 লিঙ্গ : মহিলা			নাম : গৌরাজ বিশ্বাস পিতার নাম: গনেশ বিশ্বাস বাড়ির নং : n0134 বয়স : 66 লিঙ্গ : পুরুষ		
810	WB/40/188/072453	ফটো উপলব্ধ	811	NGB1275361	ফটো উপলব্ধ	812	NGB1573690	ফটো উপলব্ধ
নাম : শিখা বিশ্বাস স্বামীর নাম: গৌরাজ বিশ্বাস বাড়ির নং : n0134 বয়স : 58 লিঙ্গ : মহিলা			নাম : গোবিন্দ বিশ্বাস পিতার নাম: গৌরাজ বিশ্বাস বাড়ির নং : n0134 বয়স : 36 লিঙ্গ : পুরুষ			নাম : বিশ্বজিৎ বিশ্বাস পিতার নাম: গৌরাজ বিশ্বাস বাড়ির নং : n0134 বয়স : 32 লিঙ্গ : পুরুষ		
813	LCX2156396	ফটো উপলব্ধ	814	LCX0131045	ফটো উপলব্ধ	815	NGB1573682	ফটো উপলব্ধ
নাম : উন্নতি বিশ্বাস স্বামীর নাম: সুজন বিশ্বাস বাড়ির নং : n0153 বয়স : 46 লিঙ্গ : মহিলা			নাম : সুজন বিশ্বাস পিতার নাম: হরিদাস বিশ্বাস বাড়ির নং : n0153 বয়স : 48 লিঙ্গ : পুরুষ			নাম : অমিত বিশ্বাস পিতার নাম: অবনি বিশ্বাস বাড়ির নং : n0152 বয়স : 31 লিঙ্গ : পুরুষ		
816	NGB1809953	ফটো উপলব্ধ	817	LCX2007243	ফটো উপলব্ধ	818	NGB1685270	ফটো উপলব্ধ
নাম : সুমন বিশ্বাস পিতার নাম: রতন বিশ্বাস বাড়ির নং : n0152 বয়স : 30 লিঙ্গ : পুরুষ			নাম : জয়মনি বিশ্বাস স্বামীর নাম: চিত্ত বিশ্বাস বাড়ির নং : n0152 বয়স : 55 লিঙ্গ : মহিলা			নাম : চিত্তরঞ্জন বিশ্বাস মায়ের নাম: কিরণবালা বিশ্বাস বাড়ির নং : n0152 বয়স : 60 লিঙ্গ : পুরুষ		



819	LCX2232635	ফটো উপলব্ধ	820	WB/40/188/072581	ফটো উপলব্ধ	821	WB/40/188/072795	ফটো উপলব্ধ
নাম : অশোক বিশ্বাস পিতার নাম: অবনী বিশ্বাস বাড়ির নং : n0152 বয়স : 37 লিঙ্গ : পুরুষ			নাম : অবনী বিশ্বাস পিতার নাম: শিরিষ বিশ্বাস বাড়ির নং : n0152 বয়স : 63 লিঙ্গ : পুরুষ			নাম : বিমলা বিশ্বাস স্বামীর নাম: মধুসূদন বিশ্বাস বাড়ির নং : n0152 বয়স : 81 লিঙ্গ : মহিলা		
822	MTM3063252	ফটো উপলব্ধ	823	LCX1307479	ফটো উপলব্ধ	824	LCX1307545	ফটো উপলব্ধ
নাম : চন্দনা বিশ্বাস স্বামীর নাম: সুমন বিশ্বাস বাড়ির নং : n0150 বয়স : 37 লিঙ্গ : মহিলা			নাম : সুমন বিশ্বাস পিতার নাম: হরিদাস বিশ্বাস বাড়ির নং : n0150 বয়স : 45 লিঙ্গ : পুরুষ			নাম : বিভা বিশ্বাস স্বামীর নাম: হরিদাস বিশ্বাস বাড়ির নং : n0150 বয়স : 79 লিঙ্গ : মহিলা		
825	WB/40/188/072677	ফটো উপলব্ধ	826	NGB1573674	ফটো উপলব্ধ	827	WB/40/188/072454	ফটো উপলব্ধ
নাম : হরিদাস বিশ্বাস পিতার নাম: গিরীশ বিশ্বাস বাড়ির নং : n0150 বয়স : 81 লিঙ্গ : পুরুষ			নাম : সমীর বিশ্বাস পিতার নাম: মনোরঞ্জন বিশ্বাস বাড়ির নং : n0141 বয়স : 31 লিঙ্গ : পুরুষ			নাম : নমিতা বিশ্বাস স্বামীর নাম: মনোরঞ্জন বিশ্বাস বাড়ির নং : n0141 বয়স : 55 লিঙ্গ : মহিলা		
828	WB/40/188/072182	ফটো উপলব্ধ	829	LCX2007169	ফটো উপলব্ধ	830	WB/40/188/072571	ফটো উপলব্ধ
নাম : মনোরঞ্জন বিশ্বাস পিতার নাম: সতীশ বিশ্বাস বাড়ির নং : n0141 বয়স : 59 লিঙ্গ : পুরুষ			নাম : দেবশীষ বিশ্বাস মায়ের নাম: চম্পা বিশ্বাস বাড়ির নং : n0140 বয়স : 40 লিঙ্গ : পুরুষ			নাম : চম্পা বিশ্বাস স্বামীর নাম: দেবেন্দ্রনাথ বিশ্বাস বাড়ির নং : n0140 বয়স : 57 লিঙ্গ : মহিলা		
831	NGB1809904	ফটো উপলব্ধ	832	WB/40/188/072615	ফটো উপলব্ধ	833	WB/40/188/072706	ফটো উপলব্ধ
নাম : রীনা বিশ্বাস পিতার নাম: দেবেন্দ্র নাথ বিশ্বাস বাড়ির নং : n0140 বয়স : 29 লিঙ্গ : মহিলা			নাম : সুভাষ ভট্টাচার্য্য পিতার নাম: দেবেন্দ্রনাথ ভট্টাচার্য্য বাড়ির নং : n0169 বয়স : 63 লিঙ্গ : পুরুষ			নাম : চায়না ভট্টাচার্য্য স্বামীর নাম: সুভাষ ভট্টাচার্য্য বাড়ির নং : n0169 বয়স : 59 লিঙ্গ : মহিলা		
834	LCX2007276	ফটো উপলব্ধ	835	NGB1275304	ফটো উপলব্ধ	836	WB/40/188/072358	ফটো উপলব্ধ
নাম : গৌরব ভট্টাচার্য্য পিতার নাম: সুভাষ ভট্টাচার্য্য বাড়ির নং : n0169 বয়স : 38 লিঙ্গ : পুরুষ			নাম : শুভজিৎ ভট্টাচার্য্য পিতার নাম: সুভাষ ভট্টাচার্য্য বাড়ির নং : n0169 বয়স : 36 লিঙ্গ : পুরুষ			নাম : শংকর ভট্টাচার্য্য পিতার নাম: দেবেন্দ্রনাথ ভট্টাচার্য্য বাড়ির নং : n0170 বয়স : 66 লিঙ্গ : পুরুষ		
837	LCX1306521	ফটো উপলব্ধ	838	WB/40/188/072577	ফটো উপলব্ধ	839	LCX1306539	ফটো উপলব্ধ
নাম : কৃষ্ণা ভট্টাচার্য্য স্বামীর নাম: শংকর ভট্টাচার্য্য বাড়ির নং : n0170 বয়স : 59 লিঙ্গ : মহিলা			নাম : বাবলু ভট্টাচার্য্য পিতার নাম: দেবেন্দ্রনাথ ভট্টাচার্য্য বাড়ির নং : n0170 বয়স : 53 লিঙ্গ : পুরুষ			নাম : নুপুর ভট্টাচার্য্য স্বামীর নাম: বাবলু ভট্টাচার্য্য বাড়ির নং : n0170 বয়স : 47 লিঙ্গ : মহিলা		
840	WB/40/188/072405	ফটো উপলব্ধ	841	LCX2079630	ফটো উপলব্ধ	842	LCX1637602	ফটো উপলব্ধ
নাম : সঞ্জয় ভট্টাচার্য্য পিতার নাম: দেবেন্দ্রনাথ ভট্টাচার্য্য বাড়ির নং : n0170 বয়স : 51 লিঙ্গ : পুরুষ			নাম : সমর ভট্টাচার্য্য পিতার নাম: দেবেন্দ্র নাথ ভট্টাচার্য্য বাড়ির নং : n0170 বয়স : 55 লিঙ্গ : পুরুষ			নাম : সঙ্গীতা ভট্টাচার্য্য স্বামীর নাম: সমর ভট্টাচার্য্য বাড়ির নং : n0170 বয়স : 41 লিঙ্গ : মহিলা		
843	NGB1208073	ফটো উপলব্ধ	844	NGB1809920	ফটো উপলব্ধ	845	NGB0125468	ফটো উপলব্ধ
নাম : অর্পিতা ভট্টাচার্য্য পিতার নাম: শঙ্কর ভট্টাচার্য্য বাড়ির নং : n0170 বয়স : 35 লিঙ্গ : মহিলা			নাম : সৌমিতা ভট্টাচার্য্য পিতার নাম: শঙ্কর ভট্টাচার্য্য বাড়ির নং : n0170 বয়স : 30 লিঙ্গ : মহিলা			নাম : সৌরভ ভট্টাচার্য্য পিতার নাম: সুভাষ ভট্টাচার্য্য বাড়ির নং : n0170 বয়স : 37 লিঙ্গ : পুরুষ		
846	NGB1988633	ফটো উপলব্ধ	847	NGB2112910	ফটো উপলব্ধ	848	SAF2019701	ফটো উপলব্ধ
নাম : শুভ ভট্টাচার্য্য পিতার নাম: স্বপন ভট্টাচার্য্য বাড়ির নং : n0170 বয়স : 28 লিঙ্গ : পুরুষ			নাম : সুদীপা ভট্টাচার্য্য পিতার নাম: বাবলু ভট্টাচার্য্য বাড়ির নং : n0236 বয়স : 26 লিঙ্গ : মহিলা			নাম : চুমকী ভট্টাচার্য্য স্বামীর নাম: গৌরব ভট্টাচার্য্য বাড়ির নং : এন0169 বয়স : 27 লিঙ্গ : মহিলা		



849 নাম : বিকাশ মজুমদার পিতার নাম: মানিক মজুমদার বাড়ির নং : এন0136 বয়স : 42 লিঙ্গ : পুরুষ	LCX1637917 ফটো উপলব্ধ	850 নাম : আশারানী মজুমদার স্বামীর নাম: বিকাশ মজুমদার বাড়ির নং : এন0042 বয়স : 43 লিঙ্গ : মহিলা	LCX2007102 ফটো উপলব্ধ	851 নাম : বিক্রম মজুমদার পিতার নাম: বিকাশ মজুমদার বাড়ির নং : এন0097 বয়স : 22 লিঙ্গ : পুরুষ	NGB2475168 ফটো উপলব্ধ
852 নাম : কাজল মজুমদার স্বামীর নাম: মানিক মজুমদার বাড়ির নং : n0136 বয়স : 66 লিঙ্গ : মহিলা	WB/40/188/072452 ফটো উপলব্ধ	853 নাম : গীতা বিশ্বাস স্বামীর নাম: অবনী বিশ্বাস বাড়ির নং : n0136 বয়স : 59 লিঙ্গ : মহিলা	WB/40/188/072665 ফটো উপলব্ধ	854 নাম : অমিত মজুমদার পিতার নাম: কমল মজুমদার বাড়ির নং : n0136 বয়স : 34 লিঙ্গ : পুরুষ	NGB1573732 ফটো উপলব্ধ
855 নাম : প্রকাশ মজুমদার পিতার নাম: মানিক মজুমদার বাড়ির নং : এন0183 বয়স : 41 লিঙ্গ : পুরুষ	LCX1637628 ফটো উপলব্ধ	856 নাম : সুমিত্রা (ওঝা) মন্ডল স্বামীর নাম: দেবদাস মন্ডল বাড়ির নং : n0118 বয়স : 36 লিঙ্গ : মহিলা	NGB1887538 ফটো উপলব্ধ	Q 857 নাম : সম্পা মন্ডল বিশ্বাস পিতার নাম: অজিত বিশ্বাস বাড়ির নং : এন0124 বয়স : 25 লিঙ্গ : মহিলা	NGB2134567 ফটো উপলব্ধ
858 নাম : অহুদী মণ্ডল স্বামীর নাম: বিশ্বনাথ মণ্ডল বাড়ির নং : n0146 বয়স : 53 লিঙ্গ : মহিলা	LCX1107986 ফটো উপলব্ধ	859 নাম : জ্যোৎস্না মন্ডল পিতার নাম: বাসুদেব মন্ডল বাড়ির নং : n0149 বয়স : 29 লিঙ্গ : মহিলা	NGB1887470 ফটো উপলব্ধ	860 নাম : কার্তিক মন্ডল পিতার নাম: বিশ্বনাথ মন্ডল বাড়ির নং : n0146 বয়স : 29 লিঙ্গ : পুরুষ	NGB1887488 ফটো উপলব্ধ
861 নাম : মায়ারানী মণ্ডল স্বামীর নাম: জীতেন্দ্র মণ্ডল বাড়ির নং : n0118 বয়স : 61 লিঙ্গ : মহিলা	WB/40/188/072353 ফটো উপলব্ধ	862 নাম : সরস্বতী মন্ডল স্বামীর নাম: রুহিদাস মন্ডল বাড়ির নং : n0118 বয়স : 47 লিঙ্গ : মহিলা	NGB1466135 ফটো উপলব্ধ	863 নাম : রুহিদাস মন্ডল পিতার নাম: জীতেন্দ্র মন্ডল বাড়ির নং : n0118 বয়স : 46 লিঙ্গ : পুরুষ	LCX2007151 ফটো উপলব্ধ
864 নাম : সুদন মন্ডল পিতার নাম: জিতেন মন্ডল বাড়ির নং : n0118 বয়স : 39 লিঙ্গ : পুরুষ	LCX2079754 ফটো উপলব্ধ	865 নাম : ব্রজেন মণ্ডল পিতার নাম: বিশ্বনাথ মণ্ডল বাড়ির নং : n0117 বয়স : 58 লিঙ্গ : পুরুষ	WB/40/188/072136 ফটো উপলব্ধ	866 নাম : অসীমা মণ্ডল স্বামীর নাম: ব্রজেন মণ্ডল বাড়ির নং : n0117 বয়স : 53 লিঙ্গ : মহিলা	WB/40/188/072257 ফটো উপলব্ধ
867 নাম : বিশ্বরূপ মণ্ডল পিতার নাম: ব্রজেন মণ্ডল বাড়ির নং : n0117 বয়স : 32 লিঙ্গ : পুরুষ	NGB1779560 ফটো উপলব্ধ	868 নাম : কানাই মণ্ডল পিতার নাম: রাখাল মণ্ডল বাড়ির নং : n0124 বয়স : 55 লিঙ্গ : পুরুষ	WB/40/188/072672 ফটো উপলব্ধ	869 নাম : নিমাই মণ্ডল পিতার নাম: রাখাল মণ্ডল বাড়ির নং : n0124 বয়স : 53 লিঙ্গ : পুরুষ	WB/40/188/072409 ফটো উপলব্ধ
870 নাম : সুপ্রিয়া মণ্ডল স্বামীর নাম: নিমাই মণ্ডল বাড়ির নং : n0124 বয়স : 49 লিঙ্গ : মহিলা	WB/40/188/072188 ফটো উপলব্ধ	871 নাম : পুতুল মন্ডল স্বামীর নাম: কানাই মন্ডল বাড়ির নং : n0124 বয়স : 48 লিঙ্গ : মহিলা	LCX1621580 ফটো উপলব্ধ	872 নাম : শ্যামল মন্ডল পিতার নাম: নিমাই মন্ডল বাড়ির নং : n0124 বয়স : 30 লিঙ্গ : পুরুষ	NGB1685254 ফটো উপলব্ধ
873 নাম : গনেশ মণ্ডল পিতার নাম: রতন মণ্ডল বাড়ির নং : ফতেপুর বয়স : 63 লিঙ্গ : পুরুষ	NGB2589513 ফটো উপলব্ধ	874 নাম : সন্ধ্যা মণ্ডল স্বামীর নাম: কার্তিক মণ্ডল বাড়ির নং : n0131 বয়স : 50 লিঙ্গ : মহিলা	NGB2533321 ফটো উপলব্ধ	875 নাম : মলয় মন্ডল পিতার নাম: কার্তিক মন্ডল বাড়ির নং : n0131 বয়স : 32 লিঙ্গ : পুরুষ	NGB1573740 ফটো উপলব্ধ
876 নাম : লক্ষ্মীরানী মণ্ডল স্বামীর নাম: বিবেক মণ্ডল বাড়ির নং : n0133 বয়স : 76 লিঙ্গ : মহিলা	WB/40/188/072489 ফটো উপলব্ধ	877 নাম : গৌরাজ মণ্ডল পিতার নাম: বিবেক মণ্ডল বাড়ির নং : n0133 বয়স : 54 লিঙ্গ : পুরুষ	WB/40/188/072528 ফটো উপলব্ধ	878 নাম : স্বপন বিশ্বাস পিতার নাম: হাজারী বিশ্বাস বাড়ির নং : ফতেপুর বয়স : 61 লিঙ্গ : পুরুষ	NGB2661445 ফটো উপলব্ধ

বিধানসভা নির্বাচনক্ষেত্রের নং, নাম : 191-বলাগড়
ভাগ নং, নাম : 3-আয়দা কালোনী

879	WB/12/082/762588	নাম : মনিকা মন্ডল স্বামীর নাম: গৌরাজ মন্ডল বাড়ির নং : n0133 বয়স : 51 লিঙ্গ : মহিলা	ফটো উপলব্ধ	880	NGB1275353	নাম : সুনীতা মন্ডল স্বামীর নাম: গৌতম মন্ডল বাড়ির নং : n0133 বয়স : 41 লিঙ্গ : মহিলা	ফটো উপলব্ধ	881	WB/40/188/072685	নাম : বাসুদেব মণ্ডল পিতার নাম: নিতাই মণ্ডল বাড়ির নং : n0149 বয়স : 53 লিঙ্গ : পুরুষ	ফটো উপলব্ধ
882	WB/40/188/072680	নাম : সন্ধ্যারানী মণ্ডল স্বামীর নাম: বাসুদেব মণ্ডল বাড়ির নং : n0149 বয়স : 50 লিঙ্গ : মহিলা	ফটো উপলব্ধ	883	NGB2364206	নাম : রিংকু মন্ডল স্বামীর নাম: দুলাল মন্ডল বাড়ির নং : এন0161 বয়স : 34 লিঙ্গ : মহিলা	ফটো উপলব্ধ	884	NGB2328235	নাম : কার্তিক মণ্ডল পিতার নাম: রতন মণ্ডল বাড়ির নং : n0131 বয়স : 57 লিঙ্গ : পুরুষ	ফটো উপলব্ধ
885	NGB2354470	নাম : বাসনা মন্ডল মায়ের নাম: সুমিতা মন্ডল বাড়ির নং : এন0161 বয়স : 26 লিঙ্গ : মহিলা	ফটো উপলব্ধ	886	NGB2351161	নাম : তুফান মন্ডল পিতার নাম: রুইদাস মন্ডল বাড়ির নং : এন0118 বয়স : 23 লিঙ্গ : পুরুষ	ফটো উপলব্ধ	887	LCX2007144	নাম : দেবদাস মন্ডল পিতার নাম: জীতেন্দ্র মন্ডল বাড়ির নং : এন0034 বয়স : 42 লিঙ্গ : পুরুষ	ফটো উপলব্ধ
888	NGB2134609	নাম : প্রসেনজিৎ বিশ্বাস পিতার নাম: ঠাকুরদাস বিশ্বাস বাড়ির নং : এন0061 বয়স : 25 লিঙ্গ : পুরুষ	ফটো উপলব্ধ	889	NGB2592525	নাম : জীতেন্দ্র মণ্ডল পিতার নাম: গোবিন্দ মণ্ডল বাড়ির নং : n0118 বয়স : 65 লিঙ্গ : পুরুষ	ফটো উপলব্ধ	890	LCX2007045	নাম : বিশুজিৎ মন্ডল পিতার নাম: বিশ্বনাথ মন্ডল বাড়ির নং : n0146 বয়স : 42 লিঙ্গ : পুরুষ	ফটো উপলব্ধ
891	NGB1275296	নাম : মিঠু মন্ডল স্বামীর নাম: বিশুজিৎ মন্ডল বাড়ির নং : n0146 বয়স : 34 লিঙ্গ : মহিলা	ফটো উপলব্ধ	892	WB/40/188/072652	নাম : নিরঞ্জন মণ্ডল পিতার নাম: রাজেন্দ্র মণ্ডল বাড়ির নং : n0161 বয়স : 81 লিঙ্গ : পুরুষ	ফটো উপলব্ধ	893	WB/40/188/072326	নাম : শোভা মণ্ডল স্বামীর নাম: নিরঞ্জন মণ্ডল বাড়ির নং : n0161 বয়স : 71 লিঙ্গ : মহিলা	ফটো উপলব্ধ
894	WB/40/188/072113	নাম : দুলাল মণ্ডল পিতার নাম: নিরঞ্জন মণ্ডল বাড়ির নং : n0161 বয়স : 49 লিঙ্গ : পুরুষ	ফটো উপলব্ধ	895	LCX1637941	নাম : সুমতি মন্ডল পিতার নাম: নিরঞ্জন মন্ডল বাড়ির নং : n0161 বয়স : 41 লিঙ্গ : মহিলা	ফটো উপলব্ধ	896	NGB1988591	নাম : প্রশান্ত মন্ডল পিতার নাম: বাসুদেব মন্ডল বাড়ির নং : n0149 বয়স : 27 লিঙ্গ : পুরুষ	ফটো উপলব্ধ
897	NGB2526341	নাম : পৌতম মন্ডল পিতার নাম: বিবেক মণ্ডল বাড়ির নং : n0133 বয়স : 51 লিঙ্গ : পুরুষ	ফটো উপলব্ধ	898	NGB2526374	নাম : রমেশ মণ্ডল পিতার নাম: রতন মণ্ডল বাড়ির নং : n0131 বয়স : 53 লিঙ্গ : পুরুষ	ফটো উপলব্ধ	899	NGB2133171	নাম : কৌশিক মন্ডল পিতার নাম: কানাই মন্ডল বাড়ির নং : এন0124 বয়স : 25 লিঙ্গ : পুরুষ	ফটো উপলব্ধ
900	NGB2134617	নাম : সুরজিৎ মন্ডল পিতার নাম: নিমাই মন্ডল বাড়ির নং : এন0124 বয়স : 26 লিঙ্গ : পুরুষ	ফটো উপলব্ধ	901	NGB1809961	নাম : মিঠু মন্ডল স্বামীর নাম: রমেশ মন্ডল বাড়ির নং : n0131 বয়স : 39 লিঙ্গ : মহিলা	ফটো উপলব্ধ	902	UYN1482066	নাম : সোমা সরকার (মধু) স্বামীর নাম: বিমল মধু বাড়ির নং : এন0181 বয়স : 36 লিঙ্গ : মহিলা	ফটো উপলব্ধ
903	NGB2526994	নাম : সুরজো মণি পিতার নাম: গোকুল বারুই বাড়ির নং : n0138 বয়স : 76 লিঙ্গ : পুরুষ	ফটো উপলব্ধ	904	NGB2134625	নাম : বিমল মধু পিতার নাম: অমর মধু বাড়ির নং : এন0030 বয়স : 54 লিঙ্গ : পুরুষ	ফটো উপলব্ধ	905	NGB2354231	নাম : অনামিকা বারুই পিতার নাম: পৌতম কুমার বারুই বাড়ির নং : এন0138 বয়স : 23 লিঙ্গ : মহিলা	ফটো উপলব্ধ
906	NGB0125252	নাম : পৌতম কুমার বারুই পিতার নাম: গোকুল চন্দ্র বারুই বাড়ির নং : n0138 বয়স : 56 লিঙ্গ : পুরুষ	ফটো উপলব্ধ	907	LCX1621531	নাম : সোমা বারুই স্বামীর নাম: পৌতম বারুই বাড়ির নং : n0138 বয়স : 44 লিঙ্গ : মহিলা	ফটো উপলব্ধ	908	NGB1685239	নাম : লক্ষী মধু স্বামীর নাম: পল্লী মধু বাড়ির নং : n0137 বয়স : 34 লিঙ্গ : মহিলা	ফটো উপলব্ধ

909	LCX2154706	ফটো উপলব্ধ	910	WB/40/188/072134	ফটো উপলব্ধ	911	LCX2007177	ফটো উপলব্ধ
নাম : জ্যোৎস্না মধু স্বামীর নাম : লাল্টু মধু বাড়ির নং : ১৩৭ বয়স : 41 লিঙ্গ : মহিলা			নাম : কালীপদ মধু পিতার নাম : রসিক মধু বাড়ির নং : n0135 বয়স : 69 লিঙ্গ : পুরুষ			নাম : সঞ্জয় মধু পিতার নাম : কালীপদ মধু বাড়ির নং : n0135 বয়স : 41 লিঙ্গ : পুরুষ		
912	LCX2079762	ফটো উপলব্ধ	913	LCX1637669	ফটো উপলব্ধ	914	NGB1573849	ফটো উপলব্ধ
নাম : পল্টু মধু পিতার নাম : কাশীনাথ মধু বাড়ির নং : n0137 বয়স : 39 লিঙ্গ : পুরুষ			নাম : লাল্টু মধু পিতার নাম : কাশীনাথ মধু বাড়ির নং : n0137 বয়স : 44 লিঙ্গ : পুরুষ			নাম : রীতা মধু স্বামীর নাম : সঞ্জয় মধু বাড়ির নং : n0135 বয়স : 31 লিঙ্গ : মহিলা		
915	LCX1307271	ফটো উপলব্ধ	916	LCX2156370	ফটো উপলব্ধ	917	LCX1637644	ফটো উপলব্ধ
নাম : দিপালী মধু পিতার নাম : কালীপদ মধু বাড়ির নং : n0135 বয়স : 45 লিঙ্গ : মহিলা			নাম : নয়নতারা মন্ডল স্বামীর নাম : প্রভাত মন্ডল বাড়ির নং : n0167 বয়স : 46 লিঙ্গ : মহিলা			নাম : প্রভাত মন্ডল পিতার নাম : নগেন মন্ডল বাড়ির নং : n0167 বয়স : 50 লিঙ্গ : পুরুষ		
918	LCX2007219	ফটো উপলব্ধ	919	LCX1109024	ফটো উপলব্ধ	920	GRL1667682	ফটো উপলব্ধ
নাম : সুভাষ মন্ডল পিতার নাম : নগেন মন্ডল বাড়ির নং : n0167 বয়স : 38 লিঙ্গ : পুরুষ			নাম : পাকলু মুরমু স্বামীর নাম : ধেনু মুরমু বাড়ির নং : n0145 বয়স : 72 লিঙ্গ : মহিলা			নাম : সুশীলা মল্লিক স্বামীর নাম : মাধব মল্লিক বাড়ির নং : n0128 বয়স : 64 লিঙ্গ : মহিলা		
921	WB/40/188/072166	ফটো উপলব্ধ	922	WB/40/188/072579	ফটো উপলব্ধ	923	LCX1637701	ফটো উপলব্ধ
নাম : শেফালী হালদার স্বামীর নাম : বানীশংকর হালদার বাড়ির নং : n0128 বয়স : 54 লিঙ্গ : মহিলা			নাম : চিত্তরঞ্জন মল্লিক পিতার নাম : পঞ্চানন মল্লিক বাড়ির নং : n0143 বয়স : 56 লিঙ্গ : পুরুষ			নাম : পম্পা মল্লিক স্বামীর নাম : চিত্তরঞ্জন মল্লিক বাড়ির নং : n0143 বয়স : 42 লিঙ্গ : মহিলা		
924	WB/40/188/072127	ফটো উপলব্ধ	925	LCX2007235	ফটো উপলব্ধ	926	NGB1275387	ফটো উপলব্ধ
নাম : পার্বতী মল্লিক স্বামীর নাম : ভক্তরঞ্জন মল্লিক বাড়ির নং : n0144 বয়স : 66 লিঙ্গ : মহিলা			নাম : বিনয় মল্লিক পিতার নাম : ভক্ত রঞ্জন মল্লিক বাড়ির নং : n0144 বয়স : 39 লিঙ্গ : পুরুষ			নাম : বিখীকা মল্লিক স্বামীর নাম : বিনয় মল্লিক বাড়ির নং : n0144 বয়স : 34 লিঙ্গ : মহিলা		
927	NGB1484013	ফটো উপলব্ধ	928	LCX2007011	ফটো উপলব্ধ	929	LCX2079671	ফটো উপলব্ধ
নাম : বিজয় মল্লিক পিতার নাম : ভক্ত রঞ্জন মল্লিক বাড়ির নং : n0144 বয়স : 32 লিঙ্গ : পুরুষ			নাম : মুনাল রায় পিতার নাম : নিরাপদ রায় বাড়ির নং : এন0039 বয়স : 39 লিঙ্গ : পুরুষ			নাম : নেপাল রায় পিতার নাম : দেবেন্দ্র রায় বাড়ির নং : n0120 বয়স : 53 লিঙ্গ : পুরুষ		
930	NGB1406537	ফটো উপলব্ধ	931	WB/40/188/072189	ফটো উপলব্ধ	932	WB/40/188/072120	ফটো উপলব্ধ
নাম : বিশাখা রায় (মণ্ডল) স্বামীর নাম : গোবিন্দ রায় বাড়ির নং : n0126 বয়স : 38 লিঙ্গ : মহিলা			নাম : শান্ত রায় স্বামীর নাম : নেপাল রায় বাড়ির নং : n0120 বয়স : 49 লিঙ্গ : মহিলা			নাম : নিরাপদ রায় পিতার নাম : উপেন্দ্র রায় বাড়ির নং : n0121 বয়স : 63 লিঙ্গ : পুরুষ		
933	LCX2079663	ফটো উপলব্ধ	934	WB/40/188/072220	ফটো উপলব্ধ	935	NGB2564516	ফটো উপলব্ধ
নাম : সুশীলারানী রায় স্বামীর নাম : নিরাপদ রায় বাড়ির নং : n0121 বয়স : 59 লিঙ্গ : মহিলা			নাম : গোবিন্দ রায় পিতার নাম : গনেশ রায় বাড়ির নং : n0126 বয়স : 49 লিঙ্গ : পুরুষ			নাম : রাজ মন্ডল পিতার নাম : প্রভাত মন্ডল বাড়ির নং : এন0126 বয়স : 20 লিঙ্গ : পুরুষ		
936	LCX2007003	ফটো উপলব্ধ	937	LCX2006997	ফটো উপলব্ধ	938	WB/40/188/072851	ফটো উপলব্ধ
নাম : তারা রায় স্বামীর নাম : গোলক রায় বাড়ির নং : n0182 বয়স : 40 লিঙ্গ : মহিলা			নাম : গোলক রায় পিতার নাম : গনেশ রায় বাড়ির নং : n0180 বয়স : 45 লিঙ্গ : পুরুষ			নাম : বাসন্তী সরকার স্বামীর নাম : মহাদেব সরকার বাড়ির নং : n0164 বয়স : 53 লিঙ্গ : মহিলা		

939	NGB2118446	নাম : তমা সরকার বিশ্বাস স্বামীর নাম : সোমনাথ সরকার বাড়ির নং : এন0164 বয়স : 28 লিঙ্গ : মহিলা	ফটো উপলব্ধ	940	NGB1887520	নাম : জয়ন্তী মধু স্বামীর নাম : মহানন্দ মধু বাড়ির নং : n0165 বয়স : 30 লিঙ্গ : মহিলা	ফটো উপলব্ধ	941	NGB2530269	নাম : চিত্রা সরকার স্বামীর নাম : সহদেব সরকার বাড়ির নং : n0164 বয়স : 49 লিঙ্গ : মহিলা	ফটো উপলব্ধ
942	NGB1275288	নাম : প্রশান্ত সরকার পিতার নাম : সহদেব সরকার বাড়ির নং : n0164 বয়স : 35 লিঙ্গ : পুরুষ	ফটো উপলব্ধ	943	NGB1573807	নাম : সিতুরানী সরকার স্বামীর নাম : প্রশান্ত সরকার বাড়ির নং : n0164 বয়স : 33 লিঙ্গ : মহিলা	ফটো উপলব্ধ	944	NGB1573716	নাম : অমিত সরকার পিতার নাম : সহদেব সরকার বাড়ির নং : n0164 বয়স : 31 লিঙ্গ : পুরুষ	ফটো উপলব্ধ
945	WB/40/188/072424	নাম : জয়দেব সরকার পিতার নাম : সুনীল সরকার বাড়ির নং : n0164 বয়স : 51 লিঙ্গ : পুরুষ	ফটো উপলব্ধ	946	WB/40/188/072135	নাম : লক্ষ্মন সরকার স্বামীর নাম : সুনীল সরকার বাড়ির নং : n0164 বয়স : 53 লিঙ্গ : মহিলা	ফটো উপলব্ধ	947	WB/40/188/072119	নাম : শ্যামলী সরকার স্বামীর নাম : লক্ষ্মন সরকার বাড়ির নং : n0164 বয়স : 50 লিঙ্গ : মহিলা	ফটো উপলব্ধ
948	NGB1988450	নাম : নিরুপম সরকার পিতার নাম : পঞ্চরাম সরকার বাড়ির নং : n0122 বয়স : 28 লিঙ্গ : পুরুষ	ফটো উপলব্ধ	949	NGB2490613	নাম : প্রিয়া সরকার বিশ্বাস স্বামীর নাম : আনন্দ সরকার বাড়ির নং : এন0145 বয়স : 24 লিঙ্গ : মহিলা	ফটো উপলব্ধ	950	LCX2079689	নাম : ফাল্গুনি সরকার স্বামীর নাম : পঞ্চরাম সরকার বাড়ির নং : n0122 বয়স : 50 লিঙ্গ : মহিলা	ফটো উপলব্ধ
951	WB/40/188/072197	নাম : পঞ্চরাম সরকার পিতার নাম : দুর্গাপদ সরকার বাড়ির নং : n0122 বয়স : 63 লিঙ্গ : পুরুষ	ফটো উপলব্ধ	952	WB/40/188/072175	নাম : সাবিত্রী সরকার স্বামীর নাম : রবীন্দ্রনাথ সরকার বাড়ির নং : n0122 বয়স : 61 লিঙ্গ : মহিলা	ফটো উপলব্ধ	953	WB/40/188/072179	নাম : মধুমালী সরকার স্বামীর নাম : ইন্দ্রজিত সরকার বাড়ির নং : n0123 বয়স : 71 লিঙ্গ : মহিলা	ফটো উপলব্ধ
954	LCX1107226	নাম : দীপঙ্কর সরকার পিতার নাম : ইন্দ্রজিত সরকার বাড়ির নং : n0123 বয়স : 55 লিঙ্গ : পুরুষ	ফটো উপলব্ধ	955	LCX1107184	নাম : বিশাখা সরকার স্বামীর নাম : দীপঙ্কর সরকার বাড়ির নং : n0123 বয়স : 49 লিঙ্গ : মহিলা	ফটো উপলব্ধ	956	NGB1573815	নাম : আনন্দ সরকার পিতার নাম : রবীন সরকার বাড়ির নং : n0122 বয়স : 32 লিঙ্গ : পুরুষ	ফটো উপলব্ধ
957	WB/40/188/072279	নাম : রবীন সরকার পিতার নাম : দুর্গাপদ সরকার বাড়ির নং : n0122 বয়স : 66 লিঙ্গ : পুরুষ	ফটো উপলব্ধ	958	LCX177960	নাম : সোনালী বিশ্বাস পিতার নাম : জয়গোবিন্দ বিশ্বাস বাড়ির নং : n0165 বয়স : 41 লিঙ্গ : মহিলা	ফটো উপলব্ধ	959	WB/40/188/072388	নাম : গীতা সরকার স্বামীর নাম : জয়দেব সরকার বাড়ির নং : n0164 বয়স : 49 লিঙ্গ : মহিলা	ফটো উপলব্ধ
960	NGB1685247	নাম : সুকুমার সরকার পিতার নাম : জয়দেব সরকার বাড়ির নং : n0164 বয়স : 30 লিঙ্গ : পুরুষ	ফটো উপলব্ধ	961	NGB2354314	নাম : দেবব্রত সরকার পিতার নাম : দীপঙ্কর সরকার বাড়ির নং : এন0123 বয়স : 23 লিঙ্গ : পুরুষ	ফটো উপলব্ধ	962	NGB2354264	নাম : দীপা সরকার পিতার নাম : জয়দেব সরকার বাড়ির নং : এন0164 বয়স : 23 লিঙ্গ : মহিলা	ফটো উপলব্ধ
963	NGB1275338	নাম : বাপ্পা সরকার পিতার নাম : মনোরঞ্জন সরকার বাড়ির নং : 209 বয়স : 35 লিঙ্গ : পুরুষ	ফটো উপলব্ধ	964	LCX2156362	নাম : প্রীতি মধু স্বামীর নাম : গোলোক চাঁদ মধু বাড়ির নং : n0165 বয়স : 39 লিঙ্গ : মহিলা	ফটো উপলব্ধ	965	LCX1107747	নাম : গোলোকচাঁদ মধু পিতার নাম : দেবেন মধু বাড়ির নং : এন0165 বয়স : 50 লিঙ্গ : পুরুষ	ফটো উপলব্ধ
966	WB/40/188/072572	নাম : ভারতী সরকার স্বামীর নাম : সুখোরঞ্জন সরকার বাড়ির নং : n0165 বয়স : 62 লিঙ্গ : মহিলা	ফটো উপলব্ধ	967	LCX2156404	নাম : অলোক সরকার মায়ের নাম : ভারতী সরকার বাড়ির নং : n0165 বয়স : 39 লিঙ্গ : পুরুষ	ফটো উপলব্ধ	968	NGB0125807	নাম : মহানন্দ মধু পিতার নাম : দেবেন মধু বাড়ির নং : n0165 বয়স : 47 লিঙ্গ : পুরুষ	ফটো উপলব্ধ

969	WB/40/188/072095	ফটো উপলব্ধ	970	WB/40/188/072492	ফটো উপলব্ধ	971	LCX1306497	ফটো উপলব্ধ
নাম : কমলাক্ষি সরকার পিতার নাম: কালীশ্বর সরকার বাড়ির নং : n0132 বয়স : 71 লিঙ্গ : পুরুষ			নাম : সুচিত্রা সরকার স্বামীর নাম: কমলাক্ষি সরকার বাড়ির নং : n0132 বয়স : 56 লিঙ্গ : মহিলা			নাম : বিনয় সরকার পিতার নাম: কমল সরকার বাড়ির নং : n0132 বয়স : 44 লিঙ্গ : পুরুষ		
972	LCX2007086	ফটো উপলব্ধ	973	WB/40/188/072056	ফটো উপলব্ধ	974	WB/40/188/072361	ফটো উপলব্ধ
নাম : বাবলু সরকার পিতার নাম: কমলাক্ষী সরকার বাড়ির নং : n0132 বয়স : 39 লিঙ্গ : পুরুষ			নাম : কম্পনা সরকার স্বামীর নাম: শ্রীহরি সরকার বাড়ির নং : n0147 বয়স : 68 লিঙ্গ : মহিলা			নাম : নমিতা সরকার পিতার নাম: শ্রীহরি সরকার বাড়ির নং : n0147 বয়স : 49 লিঙ্গ : মহিলা		
975	NGB1569086	ফটো উপলব্ধ	976	LCX2007268	ফটো উপলব্ধ	977	WB/40/188/072109	ফটো উপলব্ধ
নাম : রীনা সরকার স্বামীর নাম: বিনয় সরকার বাড়ির নং : n0235 বয়স : 31 লিঙ্গ : মহিলা			নাম : রামকৃষ্ণ সরকার পিতার নাম: শ্রীহরি সরকার বাড়ির নং : n0147 বয়স : 42 লিঙ্গ : পুরুষ			নাম : সাধন সরকার পিতার নাম: যুধিষ্ঠির সরকার বাড়ির নং : n0154 বয়স : 76 লিঙ্গ : পুরুষ		
978	WB/40/188/072814	ফটো উপলব্ধ	979	WB/40/188/072327	ফটো উপলব্ধ	980	WB/40/188/072850	ফটো উপলব্ধ
নাম : লক্ষ্মী সরকার স্বামীর নাম: সাধন সরকার বাড়ির নং : n0154 বয়স : 59 লিঙ্গ : মহিলা			নাম : সন্ধ্যা সরকার স্বামীর নাম: সুনীল সরকার বাড়ির নং : n0164 বয়স : 81 লিঙ্গ : মহিলা			নাম : মহাদেব সরকার পিতার নাম: সুনীল সরকার বাড়ির নং : n0164 বয়স : 57 লিঙ্গ : পুরুষ		
981	NGB1573708	ফটো উপলব্ধ	982	NGB2133163	ফটো উপলব্ধ	983	LCX2234862	ফটো উপলব্ধ
নাম : সোমনাথ সরকার পিতার নাম: মহাদেব সরকার বাড়ির নং : n0164 বয়স : 32 লিঙ্গ : পুরুষ			নাম : অসিম সরকার পিতার নাম: পঞ্চরাম সরকার বাড়ির নং : এন০১২২ বয়স : 25 লিঙ্গ : পুরুষ			নাম : পূর্ণিমা সরকার স্বামীর নাম: বিশ্বজিৎ সরকার বাড়ির নং : এন0008 বয়স : 39 লিঙ্গ : মহিলা		
984	NGB2510535	ফটো উপলব্ধ	985	NGB2354462	ফটো উপলব্ধ	986	NGB0126268	ফটো উপলব্ধ
নাম : সূর্য সরকার পিতার নাম: বিশ্বজিৎ সরকার বাড়ির নং : এন0985 বয়স : 21 লিঙ্গ : পুরুষ			নাম : লক্ষী সরকার দে স্বামীর নাম: গৌতম দে বাড়ির নং : এন0026 বয়স : 29 লিঙ্গ : মহিলা			নাম : রীতা মঞ্জুমদার স্বামীর নাম: প্রকাশ মঞ্জুমদার বাড়ির নং : n0119 বয়স : 38 লিঙ্গ : মহিলা		
987	LCX1107507	ফটো উপলব্ধ	988	NGB2535375	ফটো উপলব্ধ	989	NGB2606903	ফটো উপলব্ধ
নাম : অঞ্জলী সাহা স্বামীর নাম: বিশ্বনাথ সাহা বাড়ির নং : n0119 বয়স : 65 লিঙ্গ : মহিলা			নাম : কোয়েল বিশ্বাস কুণ্ডু স্বামীর নাম: অতনু বিশ্বাস বাড়ির নং : এন0000 বয়স : 22 লিঙ্গ : মহিলা			নাম : চিন্ময় মল্লিক পিতার নাম: চিত্তরঞ্জন মল্লিক বাড়ির নং : আয়দা কলোনী বয়স : 19 লিঙ্গ : পুরুষ		
990	NGB2616928	ফটো উপলব্ধ	991	NGB2618221	ফটো উপলব্ধ	992	NGB2631901	ফটো উপলব্ধ
নাম : অভিজিৎ বল্লভ পিতার নাম: মহানন্দ বল্লভ বাড়ির নং : 191 বয়স : 19 লিঙ্গ : পুরুষ			নাম : অন্তরা মধু পিতার নাম: গোলোকচাঁদ মধু বাড়ির নং : না বয়স : 21 লিঙ্গ : মহিলা			নাম : দ্বীপ রায় পিতার নাম: গোলক রায় বাড়ির নং : ফতেপুর বয়স : 19 লিঙ্গ : পুরুষ		
993	NGB2655710	ফটো উপলব্ধ						
নাম : অর্পিতা পাল স্বামীর নাম: রাজেশ পাল বাড়ির নং : এন0078 বয়স : 20 লিঙ্গ : মহিলা								





994	3	NGB2671014
নাম : অঙ্গিরা বারুই পিতার নাম: গৌতম কুমার বারুই বাড়ির নং : 00 বয়স : 19 লিঙ্গ : মহিলা		
ফটো উপলব্ধ		

995	2	NGB2673788
নাম : অনির্বান দাস পিতার নাম: স্বপন দাস বাড়ির নং : না বয়স : 18 লিঙ্গ : পুরুষ		
ফটো উপলব্ধ		

996	2	NGB2674448
নাম : সাগর বিশ্বাস পিতার নাম: শঙ্কর বিশ্বাস বাড়ির নং : 191 বয়স : 18 লিঙ্গ : পুরুষ		
ফটো উপলব্ধ		

997	3	NGB2681427
নাম : তমাল দত্ত পিতার নাম: লেট তরুণ দত্ত বাড়ির নং : আয়দা কলোনি বয়স : 18 লিঙ্গ : পুরুষ		
ফটো উপলব্ধ		

998	3	NGB2681898
নাম : রাজা মন্ডল পিতার নাম: রমেশ মন্ডল বাড়ির নং : 131 বয়স : 18 লিঙ্গ : পুরুষ		
ফটো উপলব্ধ		

999	3	NGB2681724
নাম : প্রিয়া দাস পিতার নাম: সুখরঞ্জন দাস বাড়ির নং : 168 বয়স : 20 লিঙ্গ : মহিলা		
ফটো উপলব্ধ		

1000	3	NGB2682797
নাম : রাজীব মন্ডল পিতার নাম: রুহিদাস মন্ডল বাড়ির নং : ফতেপুর বয়স : 18 লিঙ্গ : পুরুষ		
ফটো উপলব্ধ		

নির্বাচক সংখ্যার সারসংক্ষেপ :

A) নির্বাচকের সংখ্যা :

	নির্বাচক তালিকার প্রকৃতি	নির্বাচক তালিকার পরিচিতি :	নির্বাচকের সংখ্যা :				
			পুরুষ	মহিলা	তৃতীয় লিঙ্গ	মোট	
I	মূল তালিকা	মূল তালিকা	বিশেষ নিবিড় সংশোধন ২০২৬ এর চূড়ান্ত ভোটার তালিকার সহিত 09-04-2026 তারিখ অবধি সংশোধিত নির্বাচক তালিকা	528	465	0	993
II	1- সংযোজন তালিকা	সংযোজনী 1	বিশেষ সংক্ষিপ্ত সংশোধন 2026	0	0	0	0
		সংযোজনী 2	ধারাবাহিক সংশোধন 2026	5	2	0	7
		মোট		5	2	0	7
III	2- বিয়োজন তালিকা	সংযোজনী 1	বিশেষ সংক্ষিপ্ত সংশোধন 2026	9	3	0	12
		সংযোজনী 2	ধারাবাহিক সংশোধন 2026	0	0	0	0
		মোট		9	3	0	12
IV	'লিঙ্গ ক্ষেত্রের' পরিবর্তনের কারণে পার্থক্য			0	0	0	0
V	বিচারপ্রক্রিয়ার অধীনস্থ			0	0	0	0
VI	বিচার বিভাগীয় আধিকারিক কর্তৃক বিচারপূর্বক নিষ্পত্তির পর বিয়োজিত			14	14	0	28
নির্বাচকের মোট সংখ্যা (I+II-III+IV-V-VI)				510	450	0	960

B) ক্রটি সংশোধনের সংখ্যা :

নির্বাচক তালিকার প্রকৃতি	নির্বাচক তালিকার পরিচিতি :	ক্রটি সংশোধনের সংখ্যা :
সংযোজনী 1	বিশেষ সংক্ষিপ্ত সংশোধন 2026	0
সংযোজনী 2	ধারাবাহিক সংশোধন 2026	1
	মোট	1

নির্বাচক নিবন্ধন আধিকারিকের স্বাক্ষর

E-মৃত, S-স্থানান্তরিত, R-একাধিকবার অন্তর্ভুক্ত, M-নিখোঁজ, Q-যোগ্য নহে