

নির্বাচক তালিকা 2026 S25 পশ্চিমবঙ্গ



| | | | | | | | | | |
|--|-----------------------|---|-------|--------------|-----|--|--|---------|--|
| বিধানসভা নির্বাচনক্ষেত্রের নং, নাম ও সংরক্ষণের স্থিতি : 194 - চণ্ডীতলা (সাধারণ) | | অংশ নং : 159 | | | | | | | |
| বিধানসভা নির্বাচনক্ষেত্রটি যে লোকসভা নির্বাচনক্ষেত্রের / ক্ষেত্রসমূহের অন্তর্ভুক্ত তার নং, নাম ও সংরক্ষণ স্থিতি : 27 - শ্রীরামপুর (সাধারণ) | | | | | | | | | |
| 1. সংশোধনের পূর্ণ বিবরণ | | | | | | | | | |
| সংশোধনের বৎসর : | 2026 | নির্বাচক তালিকার পরিচিতি : বিশেষ নিবিড় সংশোধন ২০২৬ এর চূড়ান্ত ভোটার তালিকার সহিত 09-04-2026 তারিখ অবধি সংশোধিত নির্বাচক তালিকা | | | | | | | |
| ভিত্তি তারিখ : | 01-01-2026 | | | | | | | | |
| সংশোধনের প্রকৃতি : | ধারাবাহিক সংশোধন 2026 | | | | | | | | |
| প্রকাশনার তারিখ : | 09-04-2026 | | | | | | | | |
| 2. অংশ ও নির্বাচনী এলাকার পূর্ণ বিবরণ : | | | | | | | | | |
| অংশের ভাগ নং ও নাম : | | | | | | | | | |
| 1-মধ্য ভগবতীপুর কোলে পাড়া | | প্রধান শহর/গ্রাম : ভগবতীপুর ওয়ার্ড : থানা : চন্ডীতলা গ্রাম পঞ্চায়েত : ভগবতীপুর ব্লক : চন্ডীতলা-1 মহকুমা : শ্রীরামপুর জেলা : হুগলী পিন : 712701 | | | | | | | |
| 2-মধ্য ভগবতীপুর চাঁদার বাঁধ | | | | | | | | | |
| 3. ভোট গ্রহন কেন্দ্রের পূর্ণ বিবরণ : | | | | | | | | | |
| ভোট গ্রহন কেন্দ্রের নং, নাম : | | | | | | ভোট গ্রহন কেন্দ্রের শ্রেণী : | | গ্রামীণ | |
| 159 - ভগবতীপুর কছাইগু প্রাইমারী স্কুল | | | | | | এই অংশে সহায়ক ভোটগ্রহন কেন্দ্রের সংখ্যা | | 0 | |
| ভোট গ্রহন কেন্দ্রের ঠিকানা : | | | | | | : | | | |
| ভগবতীপুর কছাইগু প্রাইমারী স্কুল, - রুম-1, ভগবতীপুর | | | | | | | | | |
| 4. নির্বাচকের সংখ্যা : | | | | | | | | | |
| প্রথম ক্রমিক নং | শেষ ক্রমিক নং | মোট সংখ্যা | | | | | | | |
| | | পুরুষ | মহিলা | তৃতীয় লিঙ্গ | মোট | | | | |
| 1 | 776 | 389 | 375 | 0 | 764 | | | | |

নির্বাচক নিবন্ধন আধিকারিকের স্বাক্ষর



Nazri Naksha

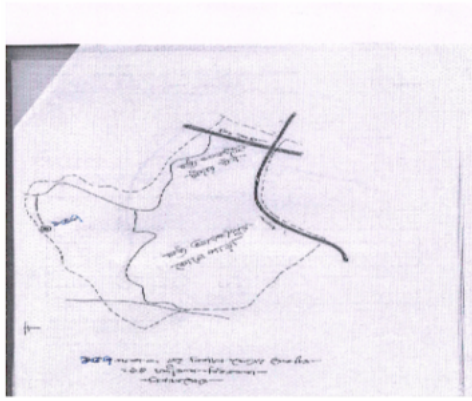

Google Map View

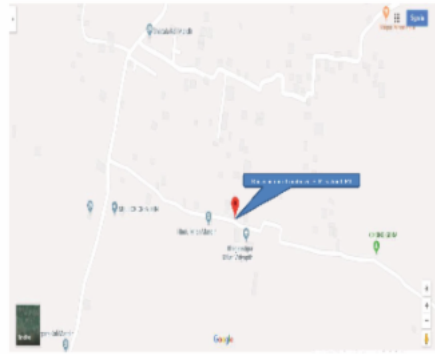

Polling Station Building Front View



Polling Station Front View



Cad View

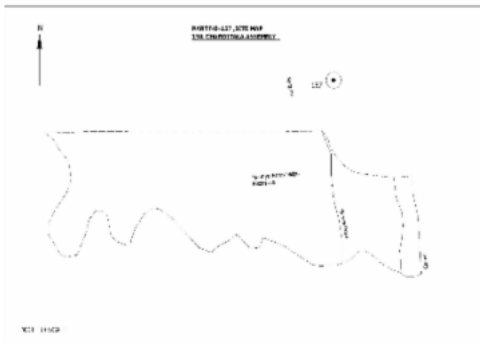

Key MAP View

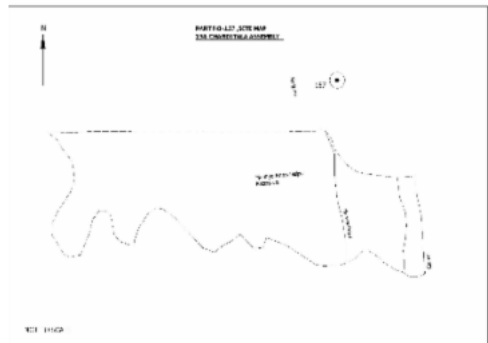

বিধানসভা নির্বাচনক্ষেত্রের নং, নাম : 194-চণ্ডীতলা
ভাগ নং, নাম : 1-মধ্য ভগবতীপুর কোলে পাড়া

| | | | | | |
|---|--------------------------------|---|--------------------------------|---|--------------------------------|
| 1 নাম : সোনালী সাধুখাঁ কাঁড়ার স্বামীর নাম: রাজকুমার কাঁড়ার বাড়ির নং : নং- 01 বয়স : 32 লিঙ্গ : মহিলা | RMR1880350 ফটো উপলব্ধ | 2 নাম : মাধবী কাঁড়ার স্বামীর নাম: সন্তু কাঁড়ার বাড়ির নং : n0001 বয়স : 38 লিঙ্গ : মহিলা | RMR1451400 ফটো উপলব্ধ | 3 নাম : রাজকুমার কাঁড়ার পিতার নাম: রবীন কাঁড়ার বাড়ির নং : n0001 বয়স : 41 লিঙ্গ : পুরুষ | GRL3371457 ফটো উপলব্ধ |
| 4 নাম : সমীর কাঁড়ার পিতার নাম: হারাধন কাঁড়ার বাড়ির নং : n0001 বয়স : 67 লিঙ্গ : পুরুষ | WB/26/178/210367 ফটো উপলব্ধ | 5 নাম : সন্ধ্যা কাঁড়ার স্বামীর নাম: সমীর কাঁড়ার বাড়ির নং : n0001 বয়স : 59 লিঙ্গ : মহিলা | WB/26/178/210072 ফটো উপলব্ধ | 6 নাম : সুমন্তু কাঁড়ার পিতার নাম: সমীর কাঁড়ার বাড়ির নং : n0001 বয়স : 34 লিঙ্গ : পুরুষ | RMR1225853 ফটো উপলব্ধ |
| 7 নাম : রীতা কাঁড়ার স্বামীর নাম: গৌতম কাঁড়ার বাড়ির নং : n0001 বয়স : 49 লিঙ্গ : মহিলা | GRL1760271 ফটো উপলব্ধ | 8 নাম : সেফা কাঁড়ার পিতার নাম: হারাধন কাঁড়ার বাড়ির নং : n0001 বয়স : 48 লিঙ্গ : পুরুষ | WB/26/178/210208 ফটো উপলব্ধ | 9 নাম : মিনতী কাঁড়ার স্বামীর নাম: সেফা কাঁড়ার বাড়ির নং : n0001 বয়স : 46 লিঙ্গ : মহিলা | GRL2805307 ফটো উপলব্ধ |
| 10 নাম : ক্ষমা কাঁড়ার স্বামীর নাম: পিন্টু কাঁড়ার বাড়ির নং : n0114 বয়স : 41 লিঙ্গ : মহিলা | GRL2805323 ফটো উপলব্ধ | 11 নাম : গৌতম কাঁড়ার পিতার নাম: হারাধন কাঁড়ার বাড়ির নং : n0001 বয়স : 56 লিঙ্গ : পুরুষ | RMR2331494 ফটো উপলব্ধ | 12 নাম : সন্তু কাঁড়ার পিতার নাম: রবীন কাঁড়ার বাড়ির নং : n0001 বয়স : 44 লিঙ্গ : পুরুষ | GRL1761063 ফটো উপলব্ধ |
| 13 নাম : বাপন কাঁড়ার পিতার নাম: সমীর কাঁড়ার বাড়ির নং : n0001 বয়স : 36 লিঙ্গ : পুরুষ | GRL3371432 ফটো উপলব্ধ | 14 নাম : পিন্টু কাঁড়ার পিতার নাম: রবীন কাঁড়ার বাড়ির নং : n0001 বয়স : 49 লিঙ্গ : পুরুষ | RMR1225846 ফটো উপলব্ধ | 15 নাম : চন্দনা কাঁড়ার স্বামীর নাম: রবীন কাঁড়ার বাড়ির নং : n0001 বয়স : 64 লিঙ্গ : মহিলা | WB/26/178/210071 ফটো উপলব্ধ |
| 16 নাম : রবীন কাঁড়ার পিতার নাম: হারাধন কাঁড়ার বাড়ির নং : n0001 বয়স : 71 লিঙ্গ : পুরুষ | WB/26/178/210433 ফটো উপলব্ধ | 17 নাম : তমাল কাঁড়ার পিতার নাম: গৌতম কাঁড়ার বাড়ির নং : n0001 বয়স : 28 লিঙ্গ : পুরুষ | RMR1930825 ফটো উপলব্ধ | 18 নাম : সৌম্য কাঁড়ার পিতার নাম: সন্তু কাঁড়ার বাড়ির নং : এন000 বয়স : 20 লিঙ্গ : পুরুষ | RMR2665859 ফটো উপলব্ধ |
| 19 নাম : শুভঙ্কর কাঁড়ার পিতার নাম: সেফা কাঁড়ার বাড়ির নং : N0668 বয়স : 25 লিঙ্গ : পুরুষ | RMR2195519 ফটো উপলব্ধ | 20 নাম : তৃষ্ণা কাঁড়ার পিতার নাম: গৌতম কাঁড়ার বাড়ির নং : নং0 বয়স : 24 লিঙ্গ : মহিলা | RMR2344869 ফটো উপলব্ধ | 21 নাম : সুপর্ণা কোলে স্বামীর নাম: দীপঙ্কর কোলে বাড়ির নং : n0040 বয়স : 49 লিঙ্গ : মহিলা | GRL3284502 ফটো উপলব্ধ |
| 22 নাম : মধুমিতা কোলে স্বামীর নাম: সুকান্ত কোলে বাড়ির নং : n0054 বয়স : 35 লিঙ্গ : মহিলা | RMR1451442 ফটো উপলব্ধ | 23 নাম : সোনালী কোলে স্বামীর নাম: আশীষ কুমার কোলে বাড়ির নং : N0134 বয়স : 32 লিঙ্গ : মহিলা | UYB1655919 ফটো উপলব্ধ | 24 নাম : মনিকা কোলে স্বামীর নাম: অতনু কোলে বাড়ির নং : 00 বয়স : 34 লিঙ্গ : মহিলা | RMR2345122 ফটো উপলব্ধ |
| 25 নাম : রেনুকা কোলে স্বামীর নাম: মৃত্যঞ্জয় কোলে বাড়ির নং : n0024 বয়স : 49 লিঙ্গ : মহিলা | GRL1641125 ফটো উপলব্ধ | 26 নাম : অমিতা কোলে স্বামীর নাম: জয়দেব কোলে বাড়ির নং : n0088 বয়স : 71 লিঙ্গ : মহিলা | WB/26/178/210106 ফটো উপলব্ধ | 27 নাম : জয়দেব কোলে পিতার নাম: খেলারাম কোলে বাড়ির নং : n0088 বয়স : 72 লিঙ্গ : পুরুষ | WB/26/178/210046 ফটো উপলব্ধ |
| 28 নাম : প্রতাপ চন্দ্র কোলে পিতার নাম: বিজয় কোলে বাড়ির নং : n0064 বয়স : 62 লিঙ্গ : পুরুষ | WB/26/178/210050 ফটো উপলব্ধ | 29 নাম : রুপঙ্কর কোলে পিতার নাম: দীপঙ্কর কোলে বাড়ির নং : না বয়স : 25 লিঙ্গ : পুরুষ | RMR2177251 ফটো উপলব্ধ | 30 নাম : সুচিস্মিতা কোলে পিতার নাম: প্রফুল্ল কোলে বাড়ির নং : না বয়স : 26 লিঙ্গ : মহিলা | RMR2183259 ফটো উপলব্ধ |



বিধানসভা নির্বাচনক্ষেত্রের নং, নাম : 194-চণ্ডীতলা
ভাগ নং, নাম : 1-মধ্য ভগবতীপুর কোলে পাড়া

| | | | | | | | | |
|---|------------------|------------|--|------------------|------------|--|------------|------------|
| 31 | RMR2198422 | ফটো উপলব্ধ | 32 | RMR2546232 | ফটো উপলব্ধ | 33 | RMR2547206 | ফটো উপলব্ধ |
| নাম : সুমন কোলে পিতার নাম: নৃপেন্দ্রনাথ কোলে বাড়ির নং : N606 বয়স : 33 লিঙ্গ : পুরুষ | | | নাম : জয়নাথ রায় পিতার নাম: সফু রায় বাড়ির নং : এন0015 বয়স : 22 লিঙ্গ : পুরুষ | | | নাম : সোমা কোলে স্বামীর নাম: অভিষেক কোলে বাড়ির নং : এন0012 বয়স : 26 লিঙ্গ : মহিলা | | |
| 34 | RMR1693472 | ফটো উপলব্ধ | 35 | RMR2170785 | ফটো উপলব্ধ | 36 | ZTJ2118230 | ফটো উপলব্ধ |
| নাম : লক্ষীকান্ত কোলে পিতার নাম: গৌর কোলে বাড়ির নং : n0019 বয়স : 42 লিঙ্গ : পুরুষ | | | নাম : মিঠু ঘোষ পিতার নাম: মনসা ঘোষ বাড়ির নং : মধ্য ভগবতীপুর বয়স : 28 লিঙ্গ : মহিলা | | | নাম : তিয়াশা মাজী স্বামীর নাম: দীপায়ন মঞ্জী বাড়ির নং : 156/030 বয়স : 27 লিঙ্গ : মহিলা | | |
| 37 | RMR2626760 | ফটো উপলব্ধ | 38 | RMR1930833 | ফটো উপলব্ধ | 39 | GRL2401974 | ফটো উপলব্ধ |
| নাম : শুভদীপ কোলে পিতার নাম: উজ্জ্বল কুমার কোলে বাড়ির নং : 00 বয়স : 23 লিঙ্গ : পুরুষ | | | নাম : সলনী কোলে পিতার নাম: সুকুমার কোলে বাড়ির নং : n0027 বয়স : 28 লিঙ্গ : মহিলা | | | নাম : বিশ্বজিৎ কোলে পিতার নাম: রঞ্জন কোলে বাড়ির নং : n0011 বয়স : 45 লিঙ্গ : পুরুষ | | |
| 40 | GRL2805703 | ফটো উপলব্ধ | 41 | GRL3284478 | ফটো উপলব্ধ | 42 | GRL3284585 | ফটো উপলব্ধ |
| নাম : সনৎ কোলে পিতার নাম: ধীরেন্দ্র নাথ কোলে বাড়ির নং : n0053 বয়স : 46 লিঙ্গ : পুরুষ | | | নাম : অভিজিৎ কোলে পিতার নাম: অজয় কোলে বাড়ির নং : n0033 বয়স : 42 লিঙ্গ : পুরুষ | | | নাম : অভিজিৎ কোলে মায়ের নাম: দুর্গা কোলে বাড়ির নং : n0011 বয়স : 39 লিঙ্গ : পুরুষ | | |
| 43 | RMR1930874 | ফটো উপলব্ধ | 44 | WB/26/178/210436 | ফটো উপলব্ধ | 45 | RMR2023554 | ফটো উপলব্ধ |
| নাম : সৌমেন্দ্র কোলে পিতার নাম: হিরালাল কোলে বাড়ির নং : n0059 বয়স : 28 লিঙ্গ : পুরুষ | | | নাম : জ্যোৎস্না কোলে স্বামীর নাম: নিমাই কোলে বাড়ির নং : n0064 বয়স : 61 লিঙ্গ : মহিলা | | | নাম : নয়না কোলে পিতার নাম: তাপস কুমার কোলে বাড়ির নং : n0163 বয়স : 27 লিঙ্গ : মহিলা | | |
| 46 | RMR2023562 | ফটো উপলব্ধ | 47 | RMR2023570 | ফটো উপলব্ধ | 48 | RMR2183234 | ফটো উপলব্ধ |
| নাম : তনয় কোলে পিতার নাম: আশীষ কুমার কোলে বাড়ির নং : n0164 বয়স : 27 লিঙ্গ : পুরুষ | | | নাম : রাহুল কোলে পিতার নাম: ধনঞ্জয় কোলে বাড়ির নং : n0165 বয়স : 27 লিঙ্গ : পুরুষ | | | নাম : সৌম্যদীপ কোলে পিতার নাম: শুভেন্দু কোলে বাড়ির নং : না বয়স : 25 লিঙ্গ : পুরুষ | | |
| 49 | RMR2182616 | ফটো উপলব্ধ | 50 | RMR2183226 | ফটো উপলব্ধ | 51 | RMR2023653 | ফটো উপলব্ধ |
| নাম : সান্নিক কোলে পিতার নাম: প্রভাত কোলে বাড়ির নং : না বয়স : 25 লিঙ্গ : পুরুষ | | | নাম : মিন্টু কোলে মায়ের নাম: গীতা কোলে বাড়ির নং : না বয়স : 26 লিঙ্গ : পুরুষ | | | নাম : সৌভিক কোলে পিতার নাম: প্রতাপ কোলে বাড়ির নং : n0173 বয়স : 27 লিঙ্গ : পুরুষ | | |
| 52 | WB/26/178/210243 | ফটো উপলব্ধ | 53 | WB/26/178/210421 | ফটো উপলব্ধ | 54 | RMR2075539 | ফটো উপলব্ধ |
| নাম : দীপঙ্কর কোলে পিতার নাম: লক্ষন কোলে বাড়ির নং : n0040 বয়স : 57 লিঙ্গ : পুরুষ | | | নাম : রবীন্দ্রনাথ কোলে পিতার নাম: নিরাপদ কোলে বাড়ির নং : n0020 বয়স : 69 লিঙ্গ : পুরুষ | | | নাম : সুদীপা কোলে পিতার নাম: উৎপল কুমার কোলে বাড়ির নং : n0198 বয়স : 26 লিঙ্গ : মহিলা | | |
| 55 | RMR2075570 | ফটো উপলব্ধ | 56 | RMR2075604 | ফটো উপলব্ধ | 57 | RMR2075661 | ফটো উপলব্ধ |
| নাম : সুলতা কোলে স্বামীর নাম: রিন্টু কোলে বাড়ির নং : n0199 বয়স : 33 লিঙ্গ : মহিলা | | | নাম : শুভজিৎ কোলে পিতার নাম: দেবরত কোলে বাড়ির নং : n0202 বয়স : 26 লিঙ্গ : পুরুষ | | | নাম : পায়েল কোলে স্বামীর নাম: অভিজিৎ কোলে বাড়ির নং : n0208 বয়স : 27 লিঙ্গ : মহিলা | | |
| 58 | GRL1640960 | ফটো উপলব্ধ | 59 | RMR1565605 | ফটো উপলব্ধ | 60 | RMR1357839 | ফটো উপলব্ধ |
| নাম : রিন্টু কোলে পিতার নাম: তারাপদ কোলে বাড়ির নং : n0010 বয়স : 49 লিঙ্গ : পুরুষ | | | নাম : অর্পন কোলে পিতার নাম: নীলরতন কোলে বাড়ির নং : n0011 বয়স : 31 লিঙ্গ : পুরুষ | | | নাম : সান্তনা কোলে স্বামীর নাম: সৌমেন কোলে বাড়ির নং : n0020 বয়স : 33 লিঙ্গ : মহিলা | | |

বিধানসভা নির্বাচনক্ষেত্রের নং, নাম : 194-চণ্ডীতলা
ভাগ নং, নাম : 1-মধ্য ভগবতীপুর কোলে পাড়া

| | | | | | | | | |
|--|------------------|------------|---|------------------|------------|--|------------------|------------|
| 61 নাম : গীতা কোলে স্বামীর নাম: প্রতাপ কোলে বাড়ির নং : n0064 বয়স : 51 লিঙ্গ : মহিলা | WB/26/178/210273 | ফটো উপলব্ধ | 62 নাম : শ্যামলী কোলে স্বামীর নাম: মলয় কোলে বাড়ির নং : n0098 বয়স : 69 লিঙ্গ : মহিলা | WB/26/178/210215 | ফটো উপলব্ধ | 63 নাম : সরস্বতী কোলে স্বামীর নাম: তাপস কোলে বাড়ির নং : n0017 বয়স : 51 লিঙ্গ : মহিলা | WB/26/178/210124 | ফটো উপলব্ধ |
| 64 নাম : সন্ধ্যা কোলে স্বামীর নাম: বিশ্বনাথ কোলে বাড়ির নং : n0017 বয়স : 81 লিঙ্গ : মহিলা | WB/26/178/210188 | ফটো উপলব্ধ | 65 নাম : শ্রাবনী কাঁঠাল স্বামীর নাম: প্রসেনজিত কাঁঠাল বাড়ির নং : n0017 বয়স : 40 লিঙ্গ : মহিলা | RMR0602706 | ফটো উপলব্ধ | 66 নাম : প্রসেনজিত কাঁঠাল পিতার নাম: বিশ্বনাথ কাঁঠাল বাড়ির নং : n0017 বয়স : 53 লিঙ্গ : পুরুষ | WB/26/178/210472 | ফটো উপলব্ধ |
| 67 নাম : বিশ্বনাথ কাঁঠাল পিতার নাম: বাবুরাম কাঁঠাল বাড়ির নং : n0017 বয়স : 81 লিঙ্গ : পুরুষ | WB/26/178/210429 | ফটো উপলব্ধ | 68 নাম : সুভাষ চন্দ্র কোলে পিতার নাম: পাতাল চন্দ্র কোলে বাড়ির নং : n0036 বয়স : 78 লিঙ্গ : পুরুষ | RMR2493385 | ফটো উপলব্ধ | 69 নাম : পিন্টু কোলে পিতার নাম: নিখিল কোলে বাড়ির নং : n0035 বয়স : 42 লিঙ্গ : পুরুষ | RMR1225861 | ফটো উপলব্ধ |
| 70 নাম : সুখেন কোলে পিতার নাম: নিখিল কোলে বাড়ির নং : n0035 বয়স : 43 লিঙ্গ : পুরুষ | GRL2805729 | ফটো উপলব্ধ | 71 নাম : পাপিয়া কোলে স্বামীর নাম: প্রবীন কোলে বাড়ির নং : n0035 বয়স : 34 লিঙ্গ : মহিলা | RMR1819028 | ফটো উপলব্ধ | 72 নাম : প্রবীন কোলে পিতার নাম: নিখিল কোলে বাড়ির নং : n0035 বয়স : 45 লিঙ্গ : পুরুষ | GRL2805711 | ফটো উপলব্ধ |
| 73 নাম : নিখিল কোলে পিতার নাম: পটল কোলে বাড়ির নং : n0035 বয়স : 71 লিঙ্গ : পুরুষ | WB/26/178/210289 | ফটো উপলব্ধ | 74 নাম : অয়ন কোলে পিতার নাম: অনিল কোলে বাড়ির নং : n0034 বয়স : 36 লিঙ্গ : পুরুষ | RMR1110766 | ফটো উপলব্ধ | 75 নাম : শুভেন্দু কোলে পিতার নাম: হিরালাল কোলে বাড়ির নং : n0059 বয়স : 34 লিঙ্গ : পুরুষ | RMR1225952 | ফটো উপলব্ধ |
| 76 নাম : শ্রাবন্তী কোলে স্বামীর নাম: ফেলুরাম কোলে বাড়ির নং : n0055 বয়স : 48 লিঙ্গ : মহিলা | GRL2401875 | ফটো উপলব্ধ | 77 নাম : ফেলুরাম কোলে পিতার নাম: হরেন্দ্রনাথ কোলে বাড়ির নং : n0055 বয়স : 51 লিঙ্গ : পুরুষ | WB/26/178/210409 | ফটো উপলব্ধ | 78 নাম : সুকান্ত কোলে পিতার নাম: সুচারু কোলে বাড়ির নং : n0054 বয়স : 45 লিঙ্গ : পুরুষ | GRL2805836 | ফটো উপলব্ধ |
| 79 নাম : রুপা কোলে স্বামীর নাম: সুদীপ কোলে বাড়ির নং : n0054 বয়স : 44 লিঙ্গ : মহিলা | GRL2805828 | ফটো উপলব্ধ | 80 নাম : সুদীপ কোলে পিতার নাম: সুচারু কোলে বাড়ির নং : n0054 বয়স : 54 লিঙ্গ : পুরুষ | GRL2805810 | ফটো উপলব্ধ | 81 নাম : অনিমা কোলে স্বামীর নাম: সুচারু কোলে বাড়ির নং : n0054 বয়স : 68 লিঙ্গ : মহিলা | GRL2805802 | ফটো উপলব্ধ |
| 82 নাম : অপূর্ব কোলে পিতার নাম: অমর কোলে বাড়ির নং : এন000 বয়স : 20 লিঙ্গ : পুরুষ | RMR2668309 | ফটো উপলব্ধ | 83 নাম : চন্দনা কোলে স্বামীর নাম: সুশান্ত কোলে বাড়ির নং : n0053 বয়স : 38 লিঙ্গ : মহিলা | RMR0604108 | ফটো উপলব্ধ | 84 নাম : সুশান্ত কোলে মায়ের নাম: পাদ্মারানী কোলে বাড়ির নং : n0053 বয়স : 45 লিঙ্গ : পুরুষ | GRL2401768 | ফটো উপলব্ধ |
| 85 নাম : সুস্মিতা কোলে স্বামীর নাম: বনমালী কোলে বাড়ির নং : n0053 বয়স : 36 লিঙ্গ : মহিলা | RMR1357854 | ফটো উপলব্ধ | 86 নাম : বনমালী কোলে পিতার নাম: ধীরেন নাথ কোলে বাড়ির নং : n0053 বয়স : 45 লিঙ্গ : পুরুষ | GRL2401750 | ফটো উপলব্ধ | 87 নাম : টুস্পা কোলে স্বামীর নাম: সনৎ কোলে বাড়ির নং : n0053 বয়স : 46 লিঙ্গ : মহিলা | RMR1225879 | ফটো উপলব্ধ |
| 88 নাম : কবিতা কোলে স্বামীর নাম: দিপঙ্কর কোলে বাড়ির নং : n0053 বয়স : 38 লিঙ্গ : মহিলা | RMR0604090 | ফটো উপলব্ধ | 89 নাম : সুলেখা কোলে স্বামীর নাম: রনজিত কোলে বাড়ির নং : n0100 বয়স : 57 লিঙ্গ : মহিলা | RMR1225978 | ফটো উপলব্ধ | 90 নাম : গায়ত্রী কোলে স্বামীর নাম: কালাচাঁদ কোলে বাড়ির নং : n0102 বয়স : 44 লিঙ্গ : মহিলা | GRL2806735 | ফটো উপলব্ধ |



বিধানসভা নির্বাচনক্ষেত্রের নং, নাম : 194-চণ্ডীতলা
ভাগ নং, নাম : 1-মধ্য ভগবতীপুর কোলে পাড়া

| | | | | | | | | | | | |
|-----|------------------|---|------------|-----|------------------|---|------------|-----|------------------|--|------------|
| 91 | GRL2401651 | নাম : গোরচাঁদ কোলে পিতার নাম: সুশীল কোলে বাড়ির নং : n0102 বয়স : 49 লিঙ্গ : পুরুষ | ফটো উপলব্ধ | 92 | GRL3371481 | নাম : বাতাসী কোলে স্বামীর নাম: গোরা কোলে বাড়ির নং : n0102 বয়স : 37 লিঙ্গ : মহিলা | ফটো উপলব্ধ | 93 | WB/26/178/210147 | নাম : অসিত কোলে পিতার নাম: সুন্দর কোলে বাড়ির নং : n0103 বয়স : 59 লিঙ্গ : পুরুষ | ফটো উপলব্ধ |
| 94 | WB/26/178/210366 | নাম : অজয় কোলে পিতার নাম: সুন্দর কোলে বাড়ির নং : n0103 বয়স : 56 লিঙ্গ : পুরুষ | ফটো উপলব্ধ | 95 | GRL3371440 | নাম : অমর কোলে পিতার নাম: সুন্দর কোলে বাড়ির নং : n0103 বয়স : 51 লিঙ্গ : পুরুষ | ফটো উপলব্ধ | 96 | GRL1759703 | নাম : বুমা কোলে স্বামীর নাম: অমর কোলে বাড়ির নং : n0103 বয়স : 48 লিঙ্গ : মহিলা | ফটো উপলব্ধ |
| 97 | RMR1693613 | নাম : প্রিয়া কোলে পিতার নাম: অমল কোলে বাড়ির নং : n0103 বয়স : 30 লিঙ্গ : মহিলা | ফটো উপলব্ধ | 98 | RMR2659324 | নাম : অলোক কোলে পিতার নাম: অজয় কোলে বাড়ির নং : এন000 বয়স : 21 লিঙ্গ : পুরুষ | ফটো উপলব্ধ | 99 | WB/26/178/210181 | নাম : ছবি কোলে স্বামীর নাম: অশোক কোলে বাড়ির নং : n0104 বয়স : 63 লিঙ্গ : মহিলা | ফটো উপলব্ধ |
| 100 | WB/26/178/210227 | নাম : সাগরিকা কোলে স্বামীর নাম: অমলেন্দু কোলে বাড়ির নং : n0109 বয়স : 71 লিঙ্গ : মহিলা | ফটো উপলব্ধ | 101 | RMR1451558 | নাম : অভিষেক কোলে পিতার নাম: উৎপল কুমার কোলে বাড়ির নং : n0085 বয়স : 33 লিঙ্গ : পুরুষ | ফটো উপলব্ধ | 102 | WB/26/178/210320 | নাম : উজ্জল কুমার কোলে পিতার নাম: নৃপেন্দ্রনাথ কোলে বাড়ির নং : n0085 বয়স : 59 লিঙ্গ : পুরুষ | ফটো উপলব্ধ |
| 103 | WB/26/178/210085 | নাম : রেখা কোলে স্বামীর নাম: বংশীলাল কোলে বাড়ির নং : n0038 বয়স : 69 লিঙ্গ : মহিলা | ফটো উপলব্ধ | 104 | RMR0604140 | নাম : মুগাঙ্ক কোলে মায়ের নাম: বন্ধনা কোলে বাড়ির নং : n0037 বয়স : 37 লিঙ্গ : পুরুষ | ফটো উপলব্ধ | 105 | WB/26/178/210040 | নাম : অনিল কোলে পিতার নাম: ফটিক কোলে বাড়ির নং : n0034 বয়স : 65 লিঙ্গ : পুরুষ | ফটো উপলব্ধ |
| 106 | GRL3284460 | নাম : সঞ্জিত কোলে পিতার নাম: অজয় কোলে বাড়ির নং : n0033 বয়স : 37 লিঙ্গ : পুরুষ | ফটো উপলব্ধ | 107 | WB/26/178/210086 | নাম : কনক কোলে স্বামীর নাম: অজয় কোলে বাড়ির নং : n0033 বয়স : 61 লিঙ্গ : মহিলা | ফটো উপলব্ধ | 108 | WB/26/178/210290 | নাম : অজয় কোলে পিতার নাম: ফটিক কোলে বাড়ির নং : n0033 বয়স : 67 লিঙ্গ : পুরুষ | ফটো উপলব্ধ |
| 109 | GRL3284544 | নাম : ত্রিপর্যা কোলে স্বামীর নাম: দীনেশ কোলে বাড়ির নং : n0032 বয়স : 48 লিঙ্গ : মহিলা | ফটো উপলব্ধ | 110 | WB/26/178/210417 | নাম : দীনেশ কোলে পিতার নাম: কালিপদ কোলে বাড়ির নং : n0032 বয়স : 53 লিঙ্গ : পুরুষ | ফটো উপলব্ধ | 111 | WB/26/178/210268 | নাম : ভারতী কোলে স্বামীর নাম: কালিপদ কোলে বাড়ির নং : n0032 বয়স : 71 লিঙ্গ : মহিলা | ফটো উপলব্ধ |
| 112 | GRL2806644 | নাম : সমর কোলে পিতার নাম: মনোরঞ্জন কোলে বাড়ির নং : n0029 বয়স : 44 লিঙ্গ : পুরুষ | ফটো উপলব্ধ | 113 | RMR1819010 | নাম : সুচিত্রা কোলে স্বামীর নাম: মেঘনাথ কোলে বাড়ির নং : n0029 বয়স : 44 লিঙ্গ : মহিলা | ফটো উপলব্ধ | 114 | RMR1819002 | নাম : মেঘনাথ কোলে পিতার নাম: মনোরঞ্জন কোলে বাড়ির নং : n0029 বয়স : 47 লিঙ্গ : পুরুষ | ফটো উপলব্ধ |
| 115 | GRL1641174 | নাম : রমা কোলে স্বামীর নাম: চন্দ্রনাথ কোলে বাড়ির নং : n0029 বয়স : 48 লিঙ্গ : মহিলা | ফটো উপলব্ধ | 116 | GRL1760453 | নাম : রমেশ কোলে পিতার নাম: শৈলেশ চন্দ্র কোলে বাড়ির নং : n0028 বয়স : 45 লিঙ্গ : পুরুষ | ফটো উপলব্ধ | 117 | GRL1641141 | নাম : রীনা কোলে স্বামীর নাম: তাপস কোলে বাড়ির নং : n0028 বয়স : 48 লিঙ্গ : মহিলা | ফটো উপলব্ধ |
| 118 | WB/26/178/210097 | নাম : তাপস কুমার কোলে পিতার নাম: মিছরীলাল কোলে বাড়ির নং : n0028 বয়স : 67 লিঙ্গ : পুরুষ | ফটো উপলব্ধ | 119 | GRL3284882 | নাম : চন্দন কোলে পিতার নাম: স্বপন কোলে বাড়ির নং : n0028 বয়স : 37 লিঙ্গ : পুরুষ | ফটো উপলব্ধ | 120 | RMR2218485 | নাম : রমা কোলে স্বামীর নাম: স্বপন কোলে বাড়ির নং : n0028 বয়স : 61 লিঙ্গ : মহিলা | ফটো উপলব্ধ |



বিধানসভা নির্বাচনক্ষেত্রের নং, নাম : 194-চণ্ডীতলা
ভাগ নং, নাম : 1-মধ্য ভগবতীপুর কোলে পাড়া

| | | | | | | | | | | | |
|-------|------------------|---|------------|-------|------------------|---|------------|-----|------------------|---|------------|
| 121 | WB/26/178/210238 | নাম : মীরা কোলে স্বামীর নাম: শৈলেশ কোলে বাড়ির নং : n0028 বয়স : 69 লিঙ্গ : মহিলা | ফটো উপলব্ধ | 122 | WB/26/178/210139 | নাম : শৈলেশ কোলে পিতার নাম: মিছরীলাল কোলে বাড়ির নং : n0028 বয়স : 79 লিঙ্গ : পুরুষ | ফটো উপলব্ধ | 123 | WB/26/178/210457 | নাম : স্বপ্না কোলে স্বামীর নাম: সুকুমার কোলে বাড়ির নং : n0027 বয়স : 58 লিঙ্গ : মহিলা | ফটো উপলব্ধ |
| 124 | GRL2805562 | নাম : অমল কোলে পিতার নাম: বনমালী কোলে বাড়ির নং : n0026 বয়স : 41 লিঙ্গ : পুরুষ | ফটো উপলব্ধ | Q 125 | RMR1565639 | নাম : মনিকা কোলে স্বামীর নাম: বিমল কোলে বাড়ির নং : বয়স : 32 লিঙ্গ : মহিলা | ফটো উপলব্ধ | 126 | GRL2805554 | নাম : শ্যামল কোলে পিতার নাম: বনমালী কোলে বাড়ির নং : n0026 বয়স : 48 লিঙ্গ : পুরুষ | ফটো উপলব্ধ |
| 127 | WB/26/178/210163 | নাম : বনমালী কোলে পিতার নাম: কানাই কোলে বাড়ির নং : n0026 বয়স : 79 লিঙ্গ : পুরুষ | ফটো উপলব্ধ | 128 | GRL0370650 | নাম : বনশ্রী কোলে স্বামীর নাম: আলয় কোলে বাড়ির নং : n0025 বয়স : 49 লিঙ্গ : মহিলা | ফটো উপলব্ধ | 129 | WB/26/178/210431 | নাম : শিশির কোলে পিতার নাম: পশুপতি কোলে বাড়ির নং : n0071 বয়স : 83 লিঙ্গ : পুরুষ | ফটো উপলব্ধ |
| 130 | GRL0371096 | নাম : নেপাল কোলে পিতার নাম: কাশিনাথ কোলে বাড়ির নং : n0070 বয়স : 57 লিঙ্গ : পুরুষ | ফটো উপলব্ধ | 131 | WB/26/178/210458 | নাম : গঙ্গারাম কোলে পিতার নাম: সতীনাথ কোলে বাড়ির নং : n0069 বয়স : 50 লিঙ্গ : পুরুষ | ফটো উপলব্ধ | 132 | RMR2549335 | নাম : রবীন্দ্রনাথ কোলে পিতার নাম: হৃষিকেশ কোলে বাড়ির নং : n0072 বয়স : 54 লিঙ্গ : পুরুষ | ফটো উপলব্ধ |
| Q 133 | RMR1451483 | নাম : বুড়ি কোলে স্বামীর নাম: পাঁচকড়ি কোলে বাড়ির নং : বয়স : 46 লিঙ্গ : মহিলা | ফটো উপলব্ধ | 134 | GRL2401867 | নাম : পাঁচকড়ি কোলে পিতার নাম: সতীনাথ কোলে বাড়ির নং : n0069 বয়স : 55 লিঙ্গ : পুরুষ | ফটো উপলব্ধ | 135 | WB/26/178/210282 | নাম : প্রতীমা কোলে স্বামীর নাম: দীপক কোলে বাড়ির নং : n0068 বয়স : 61 লিঙ্গ : মহিলা | ফটো উপলব্ধ |
| 136 | GRL3284593 | নাম : শান্তনু কোলে পিতার নাম: দীপক কোলে বাড়ির নং : n0068 বয়স : 37 লিঙ্গ : পুরুষ | ফটো উপলব্ধ | 137 | RMR1879717 | নাম : শান্তি কোলে স্বামীর নাম: তরুণ কোলে বাড়ির নং : n0068 বয়স : 31 লিঙ্গ : মহিলা | ফটো উপলব্ধ | 138 | GRL2401693 | নাম : তরুণ কোলে পিতার নাম: দীপক কোলে বাড়ির নং : n0068 বয়স : 42 লিঙ্গ : পুরুষ | ফটো উপলব্ধ |
| 139 | WB/26/178/210470 | নাম : দীপক কোলে পিতার নাম: ভোলানাথ কোলে বাড়ির নং : n0068 বয়স : 65 লিঙ্গ : পুরুষ | ফটো উপলব্ধ | 140 | RMR1693530 | নাম : দিব্যেন্দু কোলে পিতার নাম: প্রশান্ত কোলে বাড়ির নং : n0067 বয়স : 30 লিঙ্গ : পুরুষ | ফটো উপলব্ধ | 141 | GRL3284635 | নাম : দেবরাজ কোলে পিতার নাম: প্রশান্ত কোলে বাড়ির নং : n0067 বয়স : 37 লিঙ্গ : পুরুষ | ফটো উপলব্ধ |
| 142 | GRL1641067 | নাম : শংকরী কোলে স্বামীর নাম: প্রশান্ত কোলে বাড়ির নং : n0067 বয়স : 58 লিঙ্গ : মহিলা | ফটো উপলব্ধ | 143 | GRL3191467 | নাম : প্রশান্ত কোলে পিতার নাম: পরিতোষ কোলে বাড়ির নং : n0067 বয়স : 76 লিঙ্গ : পুরুষ | ফটো উপলব্ধ | 144 | GRL2806693 | নাম : মনোজ কোলে পিতার নাম: হারুণমোহন কোলে বাড়ির নং : n0066 বয়স : 40 লিঙ্গ : পুরুষ | ফটো উপলব্ধ |
| 145 | GRL3191459 | নাম : প্রতীমা কোলে স্বামীর নাম: হারুণমোহন কোলে বাড়ির নং : n0066 বয়স : 67 লিঙ্গ : মহিলা | ফটো উপলব্ধ | 146 | GRL3191442 | নাম : হারুণমোহন কোলে পিতার নাম: পরিতোষ কোলে বাড়ির নং : n0066 বয়স : 81 লিঙ্গ : পুরুষ | ফটো উপলব্ধ | 147 | RMR1819044 | নাম : সুভদ্রা কোলে পিতার নাম: নৃপেন নাথ কোলে বাড়ির নং : n0064 বয়স : 29 লিঙ্গ : পুরুষ | ফটো উপলব্ধ |
| 148 | WB/26/178/210274 | নাম : কাজল কোলে স্বামীর নাম: নৃপেন্দ্রনাথ কোলে বাড়ির নং : n0064 বয়স : 55 লিঙ্গ : মহিলা | ফটো উপলব্ধ | 149 | WB/26/178/210095 | নাম : নৃপেন্দ্র নাথ কোলে পিতার নাম: বিজয় কোলে বাড়ির নং : n0064 বয়স : 66 লিঙ্গ : পুরুষ | ফটো উপলব্ধ | 150 | WB/26/178/210272 | নাম : তাপসী কোলে স্বামীর নাম: রবীন্দ্রনাথ কোলে বাড়ির নং : n0064 বয়স : 65 লিঙ্গ : মহিলা | ফটো উপলব্ধ |

| | | | | | |
|---|--------------------------------|--|--------------------------------|--|--------------------------------|
| 151 নাম : মমতা কোলে স্বামীর নাম: প্রভাত কোলে বাড়ির নং : n0063 বয়স : 33 লিঙ্গ : মহিলা | RMR1565670 ফটো উপলব্ধ | 152 নাম : প্রভাত কোলে পিতার নাম: মানিক কোলে বাড়ির নং : n0063 বয়স : 46 লিঙ্গ : পুরুষ | GRL1640820 ফটো উপলব্ধ | 153 নাম : শান্তি কোলে স্বামীর নাম: দেবব্রত কোলে বাড়ির নং : n0063 বয়স : 46 লিঙ্গ : মহিলা | GRL1761469 ফটো উপলব্ধ |
| 154 নাম : দেবব্রত কোলে পিতার নাম: মানিক কোলে বাড়ির নং : n0063 বয়স : 58 লিঙ্গ : পুরুষ | WB/26/178/210206 ফটো উপলব্ধ | 155 নাম : সুমিত্রা কোলে স্বামীর নাম: শৈল কোলে বাড়ির নং : n0062 বয়স : 33 লিঙ্গ : মহিলা | RMR1818970 ফটো উপলব্ধ | 156 নাম : শৈল কোলে পিতার নাম: বেচুরাম কোলে বাড়ির নং : n0062 বয়স : 41 লিঙ্গ : পুরুষ | GRL3371507 ফটো উপলব্ধ |
| 157 নাম : শান্তনু কোলে পিতার নাম: বেচারাম কোলে বাড়ির নং : n0062 বয়স : 35 লিঙ্গ : পুরুষ | RMR1565662 ফটো উপলব্ধ | 158 নাম : বিপ্লৱানী কোলে স্বামীর নাম: বেচারাম কোলে বাড়ির নং : n0062 বয়স : 61 লিঙ্গ : মহিলা | WB/26/178/210352 ফটো উপলব্ধ | 159 নাম : পূর্ণিমা কোলে স্বামীর নাম: প্রবীর কোলে বাড়ির নং : n0061 বয়স : 57 লিঙ্গ : মহিলা | WB/26/178/210353 ফটো উপলব্ধ |
| 160 নাম : প্রবীর কোলে পিতার নাম: অক্ষয় কোলে বাড়ির নং : n0061 বয়স : 51 লিঙ্গ : পুরুষ | WB/26/178/210349 ফটো উপলব্ধ | 161 নাম : বিভা কোলে স্বামীর নাম: হারাধন কোলে বাড়ির নং : n0061 বয়স : 49 লিঙ্গ : মহিলা | GRL2805406 ফটো উপলব্ধ | 162 নাম : হারাধন কোলে পিতার নাম: অক্ষয় কোলে বাড়ির নং : n0061 বয়স : 53 লিঙ্গ : পুরুষ | WB/26/178/210475 ফটো উপলব্ধ |
| 163 নাম : সুদীপা কোলে স্বামীর নাম: অচিন্ত কোলে বাড়ির নং : n0060 বয়স : 50 লিঙ্গ : মহিলা | GRL1641000 ফটো উপলব্ধ | 164 নাম : অসীম কোলে পিতার নাম: পান্না কোলে বাড়ির নং : n0050 বয়স : 58 লিঙ্গ : পুরুষ | WB/26/178/210302 ফটো উপলব্ধ | 165 নাম : তাপসী কোলে স্বামীর নাম: পার্থ কোলে বাড়ির নং : n0040 বয়স : 37 লিঙ্গ : মহিলা | RMR1818962 ফটো উপলব্ধ |
| 166 নাম : পার্থ কোলে পিতার নাম: গোপাল চন্দ্র কোলে বাড়ির নং : n0040 বয়স : 46 লিঙ্গ : পুরুষ | GRL2805448 ফটো উপলব্ধ | 167 নাম : অতনু কোলে পিতার নাম: আশীষ কোলে বাড়ির নং : n0040 বয়স : 34 লিঙ্গ : পুরুষ | RMR1225929 ফটো উপলব্ধ | 168 নাম : রীনা কোলে স্বামীর নাম: আশীষ কোলে বাড়ির নং : n0040 বয়স : 53 লিঙ্গ : মহিলা | WB/26/178/210228 ফটো উপলব্ধ |
| 169 নাম : আশীষ কোলে পিতার নাম: লক্ষন কোলে বাড়ির নং : n0040 বয়স : 56 লিঙ্গ : পুরুষ | GRL2805422 ফটো উপলব্ধ | 170 নাম : জয়শ্রী কোলে স্বামীর নাম: জগন্নাথ কোলে বাড়ির নং : n0038 বয়স : 32 লিঙ্গ : মহিলা | RMR1693506 ফটো উপলব্ধ | 171 নাম : জগন্নাথ কোলে মায়ের নাম: রেখা কোলে বাড়ির নং : n0038 বয়স : 45 লিঙ্গ : পুরুষ | RMR2695062 ফটো উপলব্ধ |
| Q 172 নাম : নয়ন কোলে স্বামীর নাম: বিশ্বনাথ কোলে বাড়ির নং : বয়স : 44 লিঙ্গ : মহিলা | RMR1565647 ফটো উপলব্ধ | 173 নাম : অশোকা কোলে স্বামীর নাম: গোপাল কোলে বাড়ির নং : n0012 বয়স : 38 লিঙ্গ : মহিলা | RMR1565613 ফটো উপলব্ধ | 174 নাম : মোহন কোলে মায়ের নাম: শীতলা কোলে বাড়ির নং : 36 বয়স : 52 লিঙ্গ : পুরুষ | RMR0604520 ফটো উপলব্ধ |
| 175 নাম : সরমা কোলে স্বামীর নাম: মোহন কোলে বাড়ির নং : n0006 বয়স : 38 লিঙ্গ : মহিলা | RMR1110824 ফটো উপলব্ধ | 176 নাম : প্রভাত কোলে স্বামীর নাম: চিত্তামনী কোলে বাড়ির নং : n0007 বয়স : 50 লিঙ্গ : মহিলা | WB/26/178/210478 ফটো উপলব্ধ | 177 নাম : সুজাতা কোলে স্বামীর নাম: প্রভাত কোলে বাড়ির নং : n0007 বয়স : 46 লিঙ্গ : মহিলা | GRL1641018 ফটো উপলব্ধ |
| 178 নাম : সঞ্জয় কোলে মায়ের নাম: ভারতী কোলে বাড়ির নং : n0024 বয়স : 58 লিঙ্গ : পুরুষ | RMR1693480 ফটো উপলব্ধ | 179 নাম : ভারতী কোলে স্বামীর নাম: তারাপদ কোলে বাড়ির নং : n0024 বয়স : 81 লিঙ্গ : মহিলা | WB/26/178/210032 ফটো উপলব্ধ | 180 নাম : রাজীব কোলে পিতার নাম: রঘুনাথ কোলে বাড়ির নং : n0023 বয়স : 36 লিঙ্গ : পুরুষ | RMR0603464 ফটো উপলব্ধ |



বিধানসভা নির্বাচনক্ষেত্রের নং, নাম : 194-চণ্ডীতলা
ভাগ নং, নাম : 1-মধ্য ভগবতীপুর কোলে পাড়া

| | | | | | | | | |
|---|------------------|------------|--|------------------|------------|--|------------------|------------|
| 181 নাম : সাবিত্রী কোলে স্বামীর নাম: রঘুনাথ কোলে বাড়ির নং : n0023 বয়স : 61 লিঙ্গ : মহিলা | WB/26/178/210283 | ফটো উপলব্ধ | 182 নাম : রঘুনাথ কোলে পিতার নাম: কামাক্ষা কোলে বাড়ির নং : n0023 বয়স : 67 লিঙ্গ : পুরুষ | GRL3191434 | ফটো উপলব্ধ | 183 নাম : পম্পা কোলে স্বামীর নাম: দেবদত্ত কোলে বাড়ির নং : 132 বয়স : 39 লিঙ্গ : মহিলা | RMR0602862 | ফটো উপলব্ধ |
| 184 নাম : দেবদত্ত কোলে পিতার নাম: দিলীপ কোলে বাড়ির নং : 132 বয়স : 44 লিঙ্গ : পুরুষ | GRL1763218 | ফটো উপলব্ধ | 185 নাম : নমিতা কোলে স্বামীর নাম: দিলীপ কোলে বাড়ির নং : n0022 বয়স : 71 লিঙ্গ : মহিলা | WB/26/178/210122 | ফটো উপলব্ধ | 186 নাম : অপর্ণা কোলে স্বামীর নাম: লক্ষীকান্ত কোলে বাড়ির নং : n0019 বয়স : 50 লিঙ্গ : মহিলা | RMR1818954 | ফটো উপলব্ধ |
| 187 নাম : তাপস কোলে পিতার নাম: গৌর কোলে বাড়ির নং : n0019 বয়স : 56 লিঙ্গ : পুরুষ | WB/26/178/210401 | ফটো উপলব্ধ | 188 নাম : সুনীল কোলে পিতার নাম: যতীন কোলে বাড়ির নং : n0018 বয়স : 81 লিঙ্গ : পুরুষ | WB/26/178/210394 | ফটো উপলব্ধ | 189 নাম : সুশান্ত কোলে পিতার নাম: কৃষ্ণপদ কোলে বাড়ির নং : n0016 বয়স : 40 লিঙ্গ : পুরুষ | RMR1565621 | ফটো উপলব্ধ |
| 190 নাম : লক্ষীকান্ত কোলে পিতার নাম: কৃষ্ণপদ কোলে বাড়ির নং : n0016 বয়স : 45 লিঙ্গ : পুরুষ | RMR1451426 | ফটো উপলব্ধ | 191 নাম : জহর কোলে পিতার নাম: বিমল কোলে বাড়ির নং : n0015 বয়স : 47 লিঙ্গ : পুরুষ | GRL2805505 | ফটো উপলব্ধ | 192 নাম : মিঠু কোলে স্বামীর নাম: দুধ কুমার কোলে বাড়ির নং : n0015 বয়স : 45 লিঙ্গ : মহিলা | GRL2805513 | ফটো উপলব্ধ |
| 193 নাম : দুধ কুমার কোলে পিতার নাম: রঞ্জন কোলে বাড়ির নং : n0015 বয়স : 48 লিঙ্গ : পুরুষ | GRL2805489 | ফটো উপলব্ধ | 194 নাম : মনরমা কোলে স্বামীর নাম: রঞ্জন কোলে বাড়ির নং : n0015 বয়স : 71 লিঙ্গ : মহিলা | WB/26/178/210246 | ফটো উপলব্ধ | 195 নাম : বিমল কোলে পিতার নাম: কাঞ্চালী কোলে বাড়ির নং : n0014 বয়স : 66 লিঙ্গ : পুরুষ | WB/26/178/210244 | ফটো উপলব্ধ |
| 196 নাম : বুদ্ধদেব কোলে পিতার নাম: বিমল কোলে বাড়ির নং : n0014 বয়স : 33 লিঙ্গ : পুরুষ | RMR1451418 | ফটো উপলব্ধ | 197 নাম : বিকাশ কোলে পিতার নাম: বিমল কোলে বাড়ির নং : n0014 বয়স : 49 লিঙ্গ : পুরুষ | GRL0370932 | ফটো উপলব্ধ | 198 নাম : তাপসী কোলে স্বামীর নাম: অসীম কোলে বাড়ির নং : n0050 বয়স : 53 লিঙ্গ : মহিলা | WB/26/178/210304 | ফটো উপলব্ধ |
| 199 নাম : পলাশ কোলে পিতার নাম: অসিম কোলে বাড়ির নং : n0050 বয়স : 40 লিঙ্গ : পুরুষ | GRL3078045 | ফটো উপলব্ধ | 200 নাম : দেবিকা কোলে স্বামীর নাম: পলাশ কোলে বাড়ির নং : n0050 বয়স : 36 লিঙ্গ : মহিলা | RMR1693514 | ফটো উপলব্ধ | 201 নাম : শংকর কোলে পিতার নাম: ধীরেন্দ্রনাথ কোলে বাড়ির নং : n0053 বয়স : 53 লিঙ্গ : পুরুষ | WB/26/178/210497 | ফটো উপলব্ধ |
| 202 নাম : পিঙ্কি কোলে স্বামীর নাম: হেমন্ত কোলে বাড়ির নং : n0056 বয়স : 39 লিঙ্গ : মহিলা | RMR1357862 | ফটো উপলব্ধ | 203 নাম : সৌমিত্র কোলে পিতার নাম: রঞ্জন কোলে বাড়ির নং : n0057 বয়স : 46 লিঙ্গ : পুরুষ | GRL2401966 | ফটো উপলব্ধ | 204 নাম : অতশী কোলে স্বামীর নাম: পার্থ কোলে বাড়ির নং : n001 বয়স : 29 লিঙ্গ : মহিলা | ZPT1739259 | ফটো উপলব্ধ |
| 205 নাম : মঙ্গলা কোলে স্বামীর নাম: হীরা কোলে বাড়ির নং : n0059 বয়স : 57 লিঙ্গ : মহিলা | WB/26/178/210030 | ফটো উপলব্ধ | 206 নাম : অচিন্ত কুমার কোলে পিতার নাম: পটল চন্দ্র কোলে বাড়ির নং : n0060 বয়স : 64 লিঙ্গ : পুরুষ | WB/26/178/210010 | ফটো উপলব্ধ | 207 নাম : সুমিত্রা কোলে স্বামীর নাম: মানিক কোলে বাড়ির নং : n0063 বয়স : 75 লিঙ্গ : মহিলা | WB/26/178/210278 | ফটো উপলব্ধ |
| 208 নাম : মৃত্যুঞ্জয় কোলে পিতার নাম: তারাপদ কোলে বাড়ির নং : n0024 বয়স : 58 লিঙ্গ : পুরুষ | WB/26/178/210115 | ফটো উপলব্ধ | 209 নাম : শঙ্কর কোলে পিতার নাম: তারাপদ কোলে বাড়ির নং : n0024 বয়স : 54 লিঙ্গ : পুরুষ | RMR1226000 | ফটো উপলব্ধ | 210 নাম : রিকু কোলে স্বামীর নাম: শঙ্কর কোলে বাড়ির নং : n0024 বয়স : 43 লিঙ্গ : মহিলা | RMR1357847 | ফটো উপলব্ধ |



বিধানসভা নির্বাচনক্ষেত্রের নং, নাম : 194-চণ্ডীতলা
ভাগ নং, নাম : 1-মধ্য ভগবতীপুর কোলে পাড়া

| | | | | | | | | | | | |
|-----|------------------|--|------------|-----|------------------|---|------------|-----|------------------|--|------------|
| 211 | WB/26/178/210364 | নাম : আলয় কোলে পিতার নাম: কানাই কোলে বাড়ির নং : n0025 বয়স : 65 লিঙ্গ : পুরুষ | ফটো উপলব্ধ | 212 | RMR1693498 | নাম : লিসা কোলে পিতার নাম: আলয় কোলে বাড়ির নং : n0025 বয়স : 30 লিঙ্গ : মহিলা | ফটো উপলব্ধ | 213 | RMR1879709 | নাম : শ্রাবনী কোলে স্বামীর নাম: শ্যামল কোলে বাড়ির নং : n0025 বয়স : 30 লিঙ্গ : মহিলা | ফটো উপলব্ধ |
| 214 | RMR1110790 | নাম : মিলটনী কোলে পিতার নাম: সুকুমার কোলে বাড়ির নং : n0027 বয়স : 36 লিঙ্গ : মহিলা | ফটো উপলব্ধ | 215 | WB/26/178/210116 | নাম : বর্ণা কোলে স্বামীর নাম: কৃষ্ণপদ কোলে বাড়ির নং : n0016 বয়স : 71 লিঙ্গ : মহিলা | ফটো উপলব্ধ | 216 | WB/26/178/210049 | নাম : শেফালী কোলে স্বামীর নাম: সুনীল কোলে বাড়ির নং : n0018 বয়স : 71 লিঙ্গ : মহিলা | ফটো উপলব্ধ |
| 217 | GRL1760412 | নাম : অলোক কোলে পিতার নাম: সুনীল কোলে বাড়ির নং : n0018 বয়স : 55 লিঙ্গ : পুরুষ | ফটো উপলব্ধ | 218 | GRL3284650 | নাম : মুনমুন কোলে স্বামীর নাম: অলোক কোলে বাড়ির নং : n0018 বয়স : 39 লিঙ্গ : মহিলা | ফটো উপলব্ধ | 219 | GRL3284643 | নাম : সন্দীপ কোলে পিতার নাম: সুনীল কোলে বাড়ির নং : n0018 বয়স : 52 লিঙ্গ : পুরুষ | ফটো উপলব্ধ |
| 220 | RMR1357813 | নাম : মৌসুমী কোলে স্বামীর নাম: সন্দীপ কোলে বাড়ির নং : n0018 বয়স : 33 লিঙ্গ : মহিলা | ফটো উপলব্ধ | 221 | RMR2674927 | নাম : প্রভাবতী কোলে স্বামীর নাম: নিরাপদ কোলে বাড়ির নং : n0020 বয়স : 83 লিঙ্গ : মহিলা | ফটো উপলব্ধ | 222 | GRL2806677 | নাম : সৌমেন কোলে পিতার নাম: রবীন কোলে বাড়ির নং : n0020 বয়স : 41 লিঙ্গ : পুরুষ | ফটো উপলব্ধ |
| 223 | WB/26/178/210413 | নাম : রেখা কোলে স্বামীর নাম: সনাতন কোলে বাড়ির নং : n0020 বয়স : 60 লিঙ্গ : মহিলা | ফটো উপলব্ধ | 224 | RMR1225812 | নাম : সুমন্ত কোলে পিতার নাম: সনাতন কোলে বাড়ির নং : n0020 বয়স : 36 লিঙ্গ : পুরুষ | ফটো উপলব্ধ | 225 | WB/26/178/210123 | নাম : অলকা কোলে স্বামীর নাম: সঞ্জিত কোলে বাড়ির নং : n0021 বয়স : 76 লিঙ্গ : মহিলা | ফটো উপলব্ধ |
| 226 | GRL3284668 | নাম : চম্পা কোলে স্বামীর নাম: গৌতম কোলে বাড়ির নং : n0021 বয়স : 39 লিঙ্গ : মহিলা | ফটো উপলব্ধ | 227 | UYB1911817 | নাম : পিয়ালী পাত্র পিতার নাম: অমর পাত্র বাড়ির নং : এন000 বয়স : 28 লিঙ্গ : মহিলা | ফটো উপলব্ধ | 228 | RMR1357896 | নাম : যুথিকা কোলে স্বামীর নাম: উত্তম কোলে বাড়ির নং : n0095 বয়স : 39 লিঙ্গ : মহিলা | ফটো উপলব্ধ |
| 229 | WB/26/178/210307 | নাম : মায়ী কোলে স্বামীর নাম: সুশান্ত কোলে বাড়ির নং : n0096 বয়স : 65 লিঙ্গ : মহিলা | ফটো উপলব্ধ | 230 | GRL2805695 | নাম : দিপঙ্কর কোলে পিতার নাম: ধীরেন্দ্রনাথ কোলে বাড়ির নং : n0053 বয়স : 51 লিঙ্গ : পুরুষ | ফটো উপলব্ধ | 231 | RMR1693605 | নাম : রাখী কোলে স্বামীর নাম: শম্ভুনাথ কোলে বাড়ির নং : n0100 বয়স : 30 লিঙ্গ : মহিলা | ফটো উপলব্ধ |
| 232 | WB/26/178/210357 | নাম : মৃত্যুঞ্জয় কোলে পিতার নাম: বিশ্বনাথ কোলে বাড়ির নং : n0101 বয়স : 65 লিঙ্গ : পুরুষ | ফটো উপলব্ধ | 233 | GRL0372193 | নাম : শিবানী কোলে স্বামীর নাম: মৃত্যুঞ্জয় কোলে বাড়ির নং : n0101 বয়স : 56 লিঙ্গ : মহিলা | ফটো উপলব্ধ | 234 | RMR1225960 | নাম : অনল কোলে পিতার নাম: মৃত্যুঞ্জয় কোলে বাড়ির নং : n0101 বয়স : 36 লিঙ্গ : পুরুষ | ফটো উপলব্ধ |
| 235 | WB/26/178/210380 | নাম : জয়ব্রত কোলে পিতার নাম: সুশীল কোলে বাড়ির নং : n0102 বয়স : 56 লিঙ্গ : পুরুষ | ফটো উপলব্ধ | 236 | WB/26/178/210159 | নাম : শেফালী কোলে স্বামীর নাম: জয়ব্রত কোলে বাড়ির নং : n0102 বয়স : 53 লিঙ্গ : মহিলা | ফটো উপলব্ধ | 237 | RMR1565704 | নাম : রাজেশ কোলে পিতার নাম: জয়ব্রত কোলে বাড়ির নং : n0102 বয়স : 31 লিঙ্গ : পুরুষ | ফটো উপলব্ধ |
| 238 | WB/26/178/210501 | নাম : কালাচাঁদ কোলে পিতার নাম: সুশীল কোলে বাড়ির নং : n0102 বয়স : 53 লিঙ্গ : পুরুষ | ফটো উপলব্ধ | 239 | GRL2805885 | নাম : শম্ভু নাথ কোলে স্বামীর নাম: শ্যামা পদ কোলে বাড়ির নং : n0100 বয়স : 48 লিঙ্গ : পুরুষ | ফটো উপলব্ধ | 240 | WB/26/178/210460 | নাম : রনজিত কোলে পিতার নাম: শ্যামা পদ কোলে বাড়ির নং : n0100 বয়স : 58 লিঙ্গ : পুরুষ | ফটো উপলব্ধ |

বিধানসভা নির্বাচনক্ষেত্রের নং, নাম : 194-চণ্ডীতলা
ভাগ নং, নাম : 1-মধ্য ভগবতীপুর কোলে পাড়া

| | | | | | |
|--|--------------------------------|--|--------------------------------|---|--------------------------------|
| 241 নাম : বিজলী কোলে স্বামীর নাম: সুব্রত কোলে বাড়ির নং : n0099 বয়স : 47 লিঙ্গ : মহিলা | GRL1759653 ফটো উপলব্ধ | 242 নাম : সন্ধ্যা কোলে স্বামীর নাম: পিন্টু কোলে বাড়ির নং : n0098 বয়স : 45 লিঙ্গ : মহিলা | GRL2401859 ফটো উপলব্ধ | 243 নাম : পিন্টু কোলে পিতার নাম: মলয় কোলে বাড়ির নং : n0098 বয়স : 50 লিঙ্গ : পুরুষ | GRL2401842 ফটো উপলব্ধ |
| 244 নাম : শিখা কোলে স্বামীর নাম: শংকর কোলে বাড়ির নং : n0097 বয়স : 39 লিঙ্গ : মহিলা | GRL3284601 ফটো উপলব্ধ | 245 নাম : বন্দনা কোলে স্বামীর নাম: অজয় কোলে বাড়ির নং : n0097 বয়স : 48 লিঙ্গ : মহিলা | GRL1759695 ফটো উপলব্ধ | 246 নাম : পুস্কর কোলে পিতার নাম: ভাস্কর কোলে বাড়ির নং : n0097 বয়স : 30 লিঙ্গ : পুরুষ | RMR1693597 ফটো উপলব্ধ |
| 247 নাম : শুভঙ্কর কোলে পিতার নাম: ভাস্কর কোলে বাড়ির নং : n0097 বয়স : 36 লিঙ্গ : পুরুষ | RMR1110758 ফটো উপলব্ধ | 248 নাম : নমিতা কোলে স্বামীর নাম: ভাস্কর কোলে বাড়ির নং : n0097 বয়স : 56 লিঙ্গ : মহিলা | WB/26/178/210287 ফটো উপলব্ধ | 249 নাম : ভাস্কর কোলে পিতার নাম: বাদল কোলে বাড়ির নং : n0097 বয়স : 64 লিঙ্গ : পুরুষ | WB/26/178/210288 ফটো উপলব্ধ |
| 250 নাম : শুক্লা কোলে স্বামীর নাম: ব্রজেন্দ্র কোলে বাড়ির নং : n0096 বয়স : 59 লিঙ্গ : মহিলা | WB/26/178/210305 ফটো উপলব্ধ | 251 নাম : ব্রজেন্দ্রনাথ কোলে পিতার নাম: পান্না কোলে বাড়ির নং : n0096 বয়স : 65 লিঙ্গ : পুরুষ | WB/26/178/210338 ফটো উপলব্ধ | 252 নাম : মৌমিতা কোলে পিতার নাম: ফেলুরাম কোলে বাড়ির নং : এন004 বয়স : 23 লিঙ্গ : মহিলা | RMR2471282 ফটো উপলব্ধ |
| 253 নাম : পার্বতী কোলে স্বামীর নাম: জহর কোলে বাড়ির নং : নং014 বয়স : 45 লিঙ্গ : মহিলা | RMR2471357 ফটো উপলব্ধ | 254 নাম : মঞ্জু কোলে স্বামীর নাম: অনিল কোলে বাড়ির নং : n0034 বয়স : 64 লিঙ্গ : মহিলা | RMR2440766 ফটো উপলব্ধ | 255 নাম : দেবব্রত কোলে পিতার নাম: কৃষ্ণপদ কোলে বাড়ির নং : n0077 বয়স : 51 লিঙ্গ : পুরুষ | RMR2440741 ফটো উপলব্ধ |
| #2 256 নাম : বিক্রম কোলে পিতার নাম: দুধ কুমার কোলে বাড়ির নং : 00 বয়স : 24 লিঙ্গ : পুরুষ | RMR2345262 ফটো উপলব্ধ | 257 নাম : মৌসুমী কোলে স্বামীর নাম: রমেশ কোলে বাড়ির নং : N606 বয়স : 31 লিঙ্গ : মহিলা | APH1891837 ফটো উপলব্ধ | 258 নাম : বিমল কোলে পিতার নাম: বনমালী কোলে বাড়ির নং : n0026 বয়স : 43 লিঙ্গ : পুরুষ | GRL2401602 ফটো উপলব্ধ |
| 259 নাম : নন্দিনী কোলে স্বামীর নাম: শান্তনু কোলে পান বাড়ির নং : n0196 বয়স : 31 লিঙ্গ : মহিলা | UAA1617893 ফটো উপলব্ধ | 260 নাম : যুথিকা কোলে স্বামীর নাম: সুভাশিষ কোলে কোলে বাড়ির নং : n0087 বয়স : 38 লিঙ্গ : মহিলা | RMR0603696 ফটো উপলব্ধ | 261 নাম : অমিত কোলে পিতার নাম: পান্নালাল কোলে বাড়ির নং : n0096 বয়স : 66 লিঙ্গ : পুরুষ | RMR2331528 ফটো উপলব্ধ |
| 262 নাম : চন্দ্র নাথ কোলে পিতার নাম: বিজয় কোলে বাড়ির নং : n0064 বয়স : 54 লিঙ্গ : পুরুষ | RMR2331551 ফটো উপলব্ধ | 263 নাম : গোপাল চন্দ্র কোলে পিতার নাম: লক্ষন কোলে বাড়ির নং : n0040 বয়স : 71 লিঙ্গ : পুরুষ | RMR2331593 ফটো উপলব্ধ | 264 নাম : প্রভাত কোলে পিতার নাম: পান্না কোলে বাড়ির নং : n0096 বয়স : 56 লিঙ্গ : পুরুষ | RMR2331635 ফটো উপলব্ধ |
| 265 নাম : মৃন্ময় কোলে পিতার নাম: গোপাল চন্দ্র কোলে বাড়ির নং : n0040 বয়স : 37 লিঙ্গ : পুরুষ | RMR0603217 ফটো উপলব্ধ | 266 নাম : সবিতা কোলে স্বামীর নাম: রবীন কোলে বাড়ির নং : n0020 বয়স : 64 লিঙ্গ : মহিলা | RMR2216885 ফটো উপলব্ধ | 267 নাম : সুভাশিষ কোলে পিতার নাম: নিমাই কোলে বাড়ির নং : n0087 বয়স : 50 লিঙ্গ : পুরুষ | RMR2246411 ফটো উপলব্ধ |
| 268 নাম : সুপর্ণা কোলে স্বামীর নাম: সুব্রত কোলে বাড়ির নং : n0037 বয়স : 55 লিঙ্গ : মহিলা | RMR2331510 ফটো উপলব্ধ | 269 নাম : মুনাল কোলে পিতার নাম: গোপাল চন্দ্র কোলে বাড়ির নং : n0040 বয়স : 38 লিঙ্গ : পুরুষ | GRL3284841 ফটো উপলব্ধ | 270 নাম : আশা কোলে স্বামীর নাম: গোপাল চন্দ্র কোলে বাড়ির নং : n0040 বয়স : 63 লিঙ্গ : মহিলা | RMR2331684 ফটো উপলব্ধ |



বিধানসভা নির্বাচনক্ষেত্রের নং, নাম : 194-চণ্ডীতলা
ভাগ নং, নাম : 1-মধ্য ভগবতীপুর কোলে পাড়া

| | | | | | | | | |
|---|------------------|------------|--|------------------|------------|--|------------------|------------|
| 271 | RMR2645349 | ফটো উপলব্ধ | 272 | RMR2331692 | ফটো উপলব্ধ | 273 | RMR2246445 | ফটো উপলব্ধ |
| নাম : পিয়ালী কোলে পিতার নাম: রবীন্দ্রনাথ কোলে বাড়ির নং : এন000 বয়স : 20 লিঙ্গ : মহিলা | | | নাম : কৃষ্ণা কোলে স্বামীর নাম: অমিত কোলে বাড়ির নং : n0096 বয়স : 66 লিঙ্গ : মহিলা | | | নাম : হীরালাল কোলে পিতার নাম: পঞ্চল কোলে বাড়ির নং : n0059 বয়স : 67 লিঙ্গ : পুরুষ | | |
| 274 | RMR2471332 | ফটো উপলব্ধ | 275 | RMR2471209 | ফটো উপলব্ধ | 276 | WB/26/178/210463 | ফটো উপলব্ধ |
| নাম : চন্দ্রা কোলে স্বামীর নাম: মৃগাঙ্ক কোলে বাড়ির নং : বয়স : 24 লিঙ্গ : মহিলা | | | নাম : রূপম কোলে পিতার নাম: সুদীপ কোলে বাড়ির নং : নং012 বয়স : 24 লিঙ্গ : পুরুষ | | | নাম : হরিপদ কোলে পিতার নাম: কাঞ্চালী কোলে বাড়ির নং : n0079 বয়স : 67 লিঙ্গ : পুরুষ | | |
| 277 | WB/26/178/210355 | ফটো উপলব্ধ | 278 | WB/26/178/210331 | ফটো উপলব্ধ | 279 | RMR1565753 | ফটো উপলব্ধ |
| নাম : মৃত্যুঞ্জয় দাস পিতার নাম: ক্ষুদীরাম দাস বাড়ির নং : n0079 বয়স : 61 লিঙ্গ : পুরুষ | | | নাম : গীতা দাস স্বামীর নাম: মৃত্যুঞ্জয় দাস বাড়ির নং : n0079 বয়স : 52 লিঙ্গ : মহিলা | | | নাম : মিলন দাস পিতার নাম: মৃত্যুঞ্জয় দাস বাড়ির নং : n0079 বয়স : 31 লিঙ্গ : পুরুষ | | |
| 280 | RMR2668564 | ফটো উপলব্ধ | 281 | RMR2345031 | ফটো উপলব্ধ | 282 | RMR2345155 | ফটো উপলব্ধ |
| নাম : শ্রেয়া দাস পিতার নাম: সুদর্শন দাস বাড়ির নং : এন002 বয়স : 21 লিঙ্গ : মহিলা | | | নাম : নীলাঞ্জনা কোলে পিতার নাম: পিন্টু কোলে বাড়ির নং : নং0 বয়স : 24 লিঙ্গ : মহিলা | | | নাম : তনিমা কোলে স্বামীর নাম: মুণাল কোলে বাড়ির নং : 00 বয়স : 25 লিঙ্গ : মহিলা | | |
| 283 | RMR2344687 | ফটো উপলব্ধ | 284 | RMR2344786 | ফটো উপলব্ধ | 285 | WB/26/178/210177 | ফটো উপলব্ধ |
| নাম : শ্রীযুক্তা কোলে পিতার নাম: মৃত্যুঞ্জয় কোলে বাড়ির নং : 0000 বয়স : 24 লিঙ্গ : মহিলা | | | নাম : কুলদীপ কোলে পিতার নাম: চন্দ্রনাথ কোলে বাড়ির নং : 00 বয়স : 24 লিঙ্গ : পুরুষ | | | নাম : ত্রিপুরা কোলে স্বামীর নাম: নিমাই কোলে বাড়ির নং : n0005 বয়স : 79 লিঙ্গ : মহিলা | | |
| 286 | WB/26/178/210403 | ফটো উপলব্ধ | 287 | RMR0604223 | ফটো উপলব্ধ | 288 | RMR2746261 | ফটো উপলব্ধ |
| নাম : বাবলু কোলে পিতার নাম: নিমাই কোলে বাড়ির নং : n0005 বয়স : 61 লিঙ্গ : পুরুষ | | | নাম : মিঠু কোলে স্বামীর নাম: বাবলু কোলে বাড়ির নং : n0005 বয়স : 42 লিঙ্গ : মহিলা | | | নাম : অমর কোলে পিতার নাম: নিমাই কোলে বাড়ির নং : n0005 বয়স : 53 লিঙ্গ : পুরুষ | | |
| 289 | RMR1357805 | ফটো উপলব্ধ | 290 | GRL2806719 | ফটো উপলব্ধ | 291 | GRL0371716 | ফটো উপলব্ধ |
| নাম : মামনী কোলে স্বামীর নাম: অমর কোলে বাড়ির নং : n0005 বয়স : 37 লিঙ্গ : মহিলা | | | নাম : সন্টু কোলে পিতার নাম: নিমাই কোলে বাড়ির নং : n0005 বয়স : 41 লিঙ্গ : পুরুষ | | | নাম : চন্দ্রনাথ কোলে পিতার নাম: তারাপদ কোলে বাড়ির নং : n0010 বয়স : 56 লিঙ্গ : পুরুষ | | |
| 292 | RMR0603902 | ফটো উপলব্ধ | 293 | GRL2805638 | ফটো উপলব্ধ | 294 | WB/26/178/210245 | ফটো উপলব্ধ |
| নাম : সুজাতা কোলে স্বামীর নাম: চন্দ্রনাথ কোলে বাড়ির নং : n0010 বয়স : 45 লিঙ্গ : মহিলা | | | নাম : দুর্গা কোলে স্বামীর নাম: রঞ্জন কোলে বাড়ির নং : n0011 বয়স : 61 লিঙ্গ : মহিলা | | | নাম : মীনা কোলে স্বামীর নাম: নীলরতন কোলে বাড়ির নং : n0011 বয়স : 56 লিঙ্গ : মহিলা | | |
| 295 | GRL0372342 | ফটো উপলব্ধ | 296 | WB/26/178/210299 | ফটো উপলব্ধ | 297 | GRL0372649 | ফটো উপলব্ধ |
| নাম : মালতী কোলে অন্যান্য: হরিপদ কোলে বাড়ির নং : n0013 বয়স : 55 লিঙ্গ : মহিলা | | | নাম : রেখা কোলে স্বামীর নাম: বিমল কোলে বাড়ির নং : n0014 বয়স : 69 লিঙ্গ : মহিলা | | | নাম : কেস্ট পাল পিতার নাম: অজিতকুমার পাল বাড়ির নং : n0085 বয়স : 47 লিঙ্গ : পুরুষ | | |
| 298 | RMR1986140 | ফটো উপলব্ধ | 299 | RMR1819077 | ফটো উপলব্ধ | 300 | RMR1225911 | ফটো উপলব্ধ |
| নাম : প্রীতম কোলে পিতার নাম: চন্দ্রনাথ কোলে বাড়ির নং : n0029 বয়স : 28 লিঙ্গ : পুরুষ | | | নাম : প্রীতি কোলে স্বামীর নাম: শশাঙ্ক কোলে বাড়ির নং : n0037 বয়স : 33 লিঙ্গ : মহিলা | | | নাম : শশাঙ্ক কোলে পিতার নাম: দিবাকর কোলে বাড়ির নং : n0037 বয়স : 35 লিঙ্গ : পুরুষ | | |



বিধানসভা নির্বাচনক্ষেত্রের নং, নাম : 194-চণ্ডীতলা
ভাগ নং, নাম : 1-মধ্য ভগবতীপুর কোলে পাড়া

| | | | | | | | | |
|--|------------------|------------|--|------------------|------------|--|------------------|------------|
| 301 | WB/26/178/210226 | ফটো উপলব্ধ | 302 | RMR1879725 | ফটো উপলব্ধ | 303 | GRL3371499 | ফটো উপলব্ধ |
| নাম : বন্দনা কোলে স্বামীর নাম: দিবাকর কোলে বাড়ির নং : n0037 বয়স : 56 লিঙ্গ : মহিলা | | | নাম : বন্দনা কোলে স্বামীর নাম: সোমনাথ কোলে বাড়ির নং : n0037 বয়স : 33 লিঙ্গ : মহিলা | | | নাম : সোমনাথ কোলে পিতার নাম: সুব্রত কোলে বাড়ির নং : n0037 বয়স : 39 লিঙ্গ : পুরুষ | | |
| 304 | GRL1640812 | ফটো উপলব্ধ | 305 | GRL2805745 | ফটো উপলব্ধ | 306 | RMR2493393 | ফটো উপলব্ধ |
| নাম : বিকাশ কোলে পিতার নাম: সুভাষ চন্দ্র কোলে বাড়ির নং : n0036 বয়স : 43 লিঙ্গ : পুরুষ | | | নাম : প্রভাস চন্দ্র কোলে পিতার নাম: সুভাষ চন্দ্র কোলে বাড়ির নং : n0036 বয়স : 47 লিঙ্গ : পুরুষ | | | নাম : বাসন্তি কোলে স্বামীর নাম: সুভাষ চন্দ্র কোলে বাড়ির নং : n0036 বয়স : 69 লিঙ্গ : মহিলা | | |
| 307 | RMR1357870 | ফটো উপলব্ধ | 308 | GRL2805455 | ফটো উপলব্ধ | 309 | RMR2216745 | ফটো উপলব্ধ |
| নাম : হেমন্ত কোলে পিতার নাম: কালিপদ কোলে বাড়ির নং : n0056 বয়স : 52 লিঙ্গ : পুরুষ | | | নাম : মনু কোলে স্বামীর নাম: রক্ষিত কোলে বাড়ির নং : n0056 বয়স : 50 লিঙ্গ : মহিলা | | | নাম : রক্ষিত কোলে পিতার নাম: কালিপদ কোলে বাড়ির নং : n0056 বয়স : 54 লিঙ্গ : পুরুষ | | |
| 310 | RMR1451525 | ফটো উপলব্ধ | 311 | WB/26/178/210313 | ফটো উপলব্ধ | 312 | GRL2805844 | ফটো উপলব্ধ |
| নাম : অর্পিতা কোলে স্বামীর নাম: প্রনব কোলে বাড়ির নং : n0109 বয়স : 35 লিঙ্গ : মহিলা | | | নাম : নিবেদিতা কোলে স্বামীর নাম: প্রভাত কোলে বাড়ির নং : n0113 বয়স : 51 লিঙ্গ : মহিলা | | | নাম : বাবুলাল কোলে পিতার নাম: বিমল কোলে বাড়ির নং : n0115 বয়স : 42 লিঙ্গ : পুরুষ | | |
| 313 | GRL2805653 | ফটো উপলব্ধ | 314 | GRL1761089 | ফটো উপলব্ধ | 315 | RMR1110808 | ফটো উপলব্ধ |
| নাম : পল্লব কোলে পিতার নাম: দিলীপ কোলে বাড়ির নং : n0116 বয়স : 41 লিঙ্গ : পুরুষ | | | নাম : মমতা কোলে স্বামীর নাম: চন্দনাথ কোলে বাড়ির নং : n0064 বয়স : 45 লিঙ্গ : মহিলা | | | নাম : তুলিকা কোলে স্বামীর নাম: অয়ন কোলে বাড়ির নং : n0088 বয়স : 35 লিঙ্গ : মহিলা | | |
| 316 | GRL2805596 | ফটো উপলব্ধ | 317 | RMR2668341 | ফটো উপলব্ধ | 318 | GRL3304169 | ফটো উপলব্ধ |
| নাম : আশিষ কুমার কোলে পিতার নাম: কৃষ্ণপদ কোলে বাড়ির নং : n0117 বয়স : 41 লিঙ্গ : পুরুষ | | | নাম : রূপসা কোলে পিতার নাম: বাবুল কোলে বাড়ির নং : এন000 বয়স : 20 লিঙ্গ : মহিলা | | | নাম : শ্রাবনী কোলে স্বামীর নাম: নেপাল কোলে বাড়ির নং : n0119 বয়স : 38 লিঙ্গ : মহিলা | | |
| 319 | RMR2127421 | ফটো উপলব্ধ | 320 | WB/26/178/210378 | ফটো উপলব্ধ | 321 | RMR2610483 | ফটো উপলব্ধ |
| নাম : ঐন্দ্রিলা কোলে পিতার নাম: অমিত কোলে বাড়ির নং : n0210 বয়স : 26 লিঙ্গ : মহিলা | | | নাম : সুশান্ত কোলে পিতার নাম: পান্নালাল কোলে বাড়ির নং : n0096 বয়স : 71 লিঙ্গ : পুরুষ | | | নাম : সুভেন্দু কোলে পিতার নাম: কালিপদ কোলে বাড়ির নং : n0073 বয়স : 58 লিঙ্গ : পুরুষ | | |
| 322 | RMR2610269 | ফটো উপলব্ধ | 323 | RMR1451491 | ফটো উপলব্ধ | 324 | GRL1760495 | ফটো উপলব্ধ |
| নাম : রেখা কোলে পিতার নাম: কামক্ষা কোলে বাড়ির নং : n0023 বয়স : 69 লিঙ্গ : মহিলা | | | নাম : দেবাশিষ কোলে পিতার নাম: শিশির কোলে বাড়ির নং : n0071 বয়স : 34 লিঙ্গ : পুরুষ | | | নাম : কৃষ্ণপদ কোলে পিতার নাম: পশুপতি কোলে বাড়ির নং : n0071 বয়স : 69 লিঙ্গ : পুরুষ | | |
| 325 | WB/26/178/210211 | ফটো উপলব্ধ | 326 | WB/26/178/210442 | ফটো উপলব্ধ | 327 | WB/26/178/210080 | ফটো উপলব্ধ |
| নাম : অনিমা কোলে স্বামীর নাম: কৃষ্ণপদ কোলে বাড়ির নং : n0071 বয়স : 61 লিঙ্গ : মহিলা | | | নাম : নিরঞ্জন কোলে পিতার নাম: হৃষিকেশ কোলে বাড়ির নং : n0072 বয়স : 76 লিঙ্গ : পুরুষ | | | নাম : পদ্মা কোলে স্বামীর নাম: নিরঞ্জন কোলে বাড়ির নং : n0072 বয়স : 66 লিঙ্গ : মহিলা | | |
| 328 | GRL3284627 | ফটো উপলব্ধ | 329 | RMR2683985 | ফটো উপলব্ধ | 330 | GRL2806727 | ফটো উপলব্ধ |
| নাম : অরিন্দম কোলে পিতার নাম: নিরঞ্জন কোলে বাড়ির নং : n0072 বয়স : 39 লিঙ্গ : পুরুষ | | | নাম : হারাধন কোলে পিতার নাম: হৃষিকেশ কোলে বাড়ির নং : n0072 বয়স : 55 লিঙ্গ : পুরুষ | | | নাম : রামীরানী কোলে স্বামীর নাম: রবীন্দ্রনাথ কোলে বাড়ির নং : n0072 বয়স : 42 লিঙ্গ : মহিলা | | |

| | | | | | | | | | | | |
|-----|------------------|---|------------|-----|------------------|---|------------|-----|------------------|---|------------|
| 331 | RMR2661924 | নাম : কুনাল চন্দ্র কোলে পিতার নাম: হারাধন কোলে বাড়ির নং : এন0001 বয়স : 24 লিঙ্গ : পুরুষ | ফটো উপলব্ধ | 332 | WB/26/178/210023 | নাম : পারুল কোলে স্বামীর নাম: কালিপদ কোলে বাড়ির নং : n0073 বয়স : 73 লিঙ্গ : মহিলা | ফটো উপলব্ধ | 333 | GRL1761618 | নাম : শ্বাস্তী কোলে স্বামীর নাম: সুভেন্দু কোলে বাড়ির নং : n0073 বয়স : 47 লিঙ্গ : মহিলা | ফটো উপলব্ধ |
| 334 | RMR1693563 | নাম : সুমিত্রা কোলে স্বামীর নাম: পুর্নেন্দু কোলে বাড়ির নং : n0073 বয়স : 32 লিঙ্গ : মহিলা | ফটো উপলব্ধ | 335 | GRL0370817 | নাম : কল্পনা কোলে স্বামীর নাম: শংকর কোলে বাড়ির নং : 108 বয়স : 67 লিঙ্গ : মহিলা | ফটো উপলব্ধ | 336 | GRL3078060 | নাম : দেবশীষ কোলে পিতার নাম: শংকর কোলে বাড়ির নং : n0074 বয়স : 40 লিঙ্গ : পুরুষ | ফটো উপলব্ধ |
| 337 | RMR1357888 | নাম : অনূপ কুমার কোলে পিতার নাম: শঙ্কর প্রসাদ কোলে বাড়ির নং : n0074 বয়স : 45 লিঙ্গ : পুরুষ | ফটো উপলব্ধ | 338 | GRL3371473 | নাম : চঞ্চলা কোলে স্বামীর নাম: অনূপ কোলে বাড়ির নং : n0074 বয়স : 40 লিঙ্গ : মহিলা | ফটো উপলব্ধ | 339 | RMR2661890 | নাম : বাপি কোলে মায়ের নাম: চঞ্চলা কোলে বাড়ির নং : এন000 বয়স : 20 লিঙ্গ : পুরুষ | ফটো উপলব্ধ |
| 340 | WB/26/178/210101 | নাম : কবিতা কোলে স্বামীর নাম: ভোলানাথ কোলে বাড়ির নং : n0075 বয়স : 57 লিঙ্গ : মহিলা | ফটো উপলব্ধ | 341 | WB/26/178/210337 | নাম : ভোলানাথ কোলে পিতার নাম: ক্ষেত্রমোহন কোলে বাড়ির নং : n0076 বয়স : 69 লিঙ্গ : পুরুষ | ফটো উপলব্ধ | 342 | GRL0372128 | নাম : নিখিল কোলে পিতার নাম: প্রেমানন্দ কোলে বাড়ির নং : n0076 বয়স : 57 লিঙ্গ : পুরুষ | ফটো উপলব্ধ |
| 343 | GRL3078086 | নাম : বনশ্রী কোলে স্বামীর নাম: নিখিল কোলে বাড়ির নং : n0076 বয়স : 39 লিঙ্গ : মহিলা | ফটো উপলব্ধ | 344 | GRL1760420 | নাম : বিনয় কোলে পিতার নাম: প্রেমানন্দ কোলে বাড়ির নং : n0076 বয়স : 54 লিঙ্গ : পুরুষ | ফটো উপলব্ধ | 345 | GRL3284551 | নাম : দীপিকা কোলে স্বামীর নাম: বিনয় কোলে বাড়ির নং : n0076 বয়স : 37 লিঙ্গ : মহিলা | ফটো উপলব্ধ |
| 346 | GRL0371112 | নাম : কৃষ্ণপদ কোলে পিতার নাম: হরিসাধন কোলে বাড়ির নং : n0077 বয়স : 82 লিঙ্গ : পুরুষ | ফটো উপলব্ধ | 347 | WB/26/178/210104 | নাম : মানসী কোলে স্বামীর নাম: কৃষ্ণপদ কোলে বাড়ির নং : n0077 বয়স : 69 লিঙ্গ : মহিলা | ফটো উপলব্ধ | 348 | GRL2401636 | নাম : ঝুমা কোলে স্বামীর নাম: দেবব্রত কোলে বাড়ির নং : n0077 বয়স : 47 লিঙ্গ : মহিলা | ফটো উপলব্ধ |
| 349 | GRL2401420 | নাম : প্রনব কোলে পিতার নাম: অমলেন্দু কোলে বাড়ির নং : n0109 বয়স : 43 লিঙ্গ : পুরুষ | ফটো উপলব্ধ | 350 | RMR2539450 | নাম : সঞ্জু কোলে মায়ের নাম: চম্পা কোলে বাড়ির নং : নং-001 বয়স : 22 লিঙ্গ : পুরুষ | ফটো উপলব্ধ | 351 | RMR2550275 | নাম : সৌমি কোলে পিতার নাম: রক্ষিত কোলে বাড়ির নং : মধ্য ভগবতীপুর বয়স : 22 লিঙ্গ : মহিলা | ফটো উপলব্ধ |
| 352 | GRL1760537 | নাম : পাপুন কোলে পিতার নাম: কৃষ্ণপদ কোলে বাড়ির নং : n0077 বয়স : 44 লিঙ্গ : পুরুষ | ফটো উপলব্ধ | 353 | RMR1451509 | নাম : মনীষা কোলে স্বামীর নাম: পাপুন কোলে বাড়ির নং : n0077 বয়স : 34 লিঙ্গ : মহিলা | ফটো উপলব্ধ | 354 | RMR2246403 | নাম : স্বপন কুমার কোলে পিতার নাম: মিছরীলাল কোলে কোলে বাড়ির নং : n0028 বয়স : 68 লিঙ্গ : পুরুষ | ফটো উপলব্ধ |
| 355 | RMR2538239 | নাম : প্রিয়ঙ্কা কোলে স্বামীর নাম: মুনায় কোলে বাড়ির নং : নং-040 বয়স : 22 লিঙ্গ : মহিলা | ফটো উপলব্ধ | 356 | RMR2590487 | নাম : প্রীতি কোলে পিতার নাম: কালচাঁদ কোলে বাড়ির নং : এন0 বয়স : 21 লিঙ্গ : মহিলা | ফটো উপলব্ধ | 357 | RMR2590420 | নাম : শ্রীলেখা কোলে পিতার নাম: মৃত্যুঞ্জয় কোলে বাড়ির নং : 00 বয়স : 21 লিঙ্গ : মহিলা | ফটো উপলব্ধ |
| 358 | RMR2668515 | নাম : সুমনা কোলে মায়ের নাম: গীতা কোলে বাড়ির নং : এন000 বয়স : 20 লিঙ্গ : মহিলা | ফটো উপলব্ধ | 359 | RMR2590560 | নাম : শিবাস কোলে পিতার নাম: মেঘনাথ কোলে বাড়ির নং : 00 বয়স : 21 লিঙ্গ : পুরুষ | ফটো উপলব্ধ | 360 | WB/26/178/210081 | নাম : আরতি কোলে স্বামীর নাম: কার্তিক কোলে বাড়ির নং : n0078 বয়স : 59 লিঙ্গ : মহিলা | ফটো উপলব্ধ |

বিধানসভা নির্বাচনক্ষেত্রের নং, নাম : 194-চণ্ডীতলা
ভাগ নং, নাম : 1-মধ্য ভগবতীপুর কোলে পাড়া

| | | | | | | | | |
|--|------------------|------------|--|------------------|------------|--|------------------|------------|
| 361 | WB/26/178/210408 | ফটো উপলব্ধ | 362 | GRL0371500 | ফটো উপলব্ধ | 363 | GRL3284528 | ফটো উপলব্ধ |
| নাম : কার্তিক কোলে পিতার নাম: মনিমোহন কোলে বাড়ির নং : n0078 বয়স : 54 লিঙ্গ : পুরুষ | | | নাম : দিলীপ কোলে পিতার নাম: জয়দেব কোলে বাড়ির নং : n0078 বয়স : 52 লিঙ্গ : পুরুষ | | | নাম : ফকির কোলে মায়ের নাম: আরতী কোলে বাড়ির নং : n0078 বয়স : 40 লিঙ্গ : পুরুষ | | |
| Q 364 | GRL3284866 | ফটো উপলব্ধ | 365 | WB/26/178/210107 | ফটো উপলব্ধ | 366 | WB/26/178/210067 | ফটো উপলব্ধ |
| নাম : সুপর্ণা কোলে স্বামীর নাম: কার্তিক কোলে বাড়ির নং : বয়স : 37 লিঙ্গ : মহিলা | | | নাম : গীতা কোলে স্বামীর নাম: নৃপেন্দ্র কোলে বাড়ির নং : n0085 বয়স : 83 লিঙ্গ : মহিলা | | | নাম : মঙ্গলা পাল স্বামীর নাম: অজিত পাল বাড়ির নং : n0085 বয়স : 81 লিঙ্গ : মহিলা | | |
| 367 | GRL0372623 | ফটো উপলব্ধ | 368 | GRL1761659 | ফটো উপলব্ধ | 369 | WB/26/178/210464 | ফটো উপলব্ধ |
| নাম : প্রফুল্ল পাল পিতার নাম: অজিত পাল বাড়ির নং : n0085 বয়স : 61 লিঙ্গ : পুরুষ | | | নাম : বনশ্রী পাল স্বামীর নাম: প্রফুল্ল পাল বাড়ির নং : n0085 বয়স : 47 লিঙ্গ : মহিলা | | | নাম : লক্ষীকান্ত পাল পিতার নাম: অজিত পাল বাড়ির নং : n0085 বয়স : 56 লিঙ্গ : পুরুষ | | |
| 370 | GRL1640887 | ফটো উপলব্ধ | 371 | GRL1640838 | ফটো উপলব্ধ | 372 | WB/26/178/210102 | ফটো উপলব্ধ |
| নাম : প্রিয়ান্বিতা পাল স্বামীর নাম: লক্ষীকান্ত পাল বাড়ির নং : n0085 বয়স : 46 লিঙ্গ : মহিলা | | | নাম : প্রদীপ পাল পিতার নাম: অজিত পাল বাড়ির নং : n0085 বয়স : 44 লিঙ্গ : পুরুষ | | | নাম : মঙ্গলা কোলে স্বামীর নাম: প্রেমানন্দ কোলে বাড়ির নং : n0085 বয়স : 79 লিঙ্গ : মহিলা | | |
| 373 | WB/26/178/210303 | ফটো উপলব্ধ | 374 | RMR2683902 | ফটো উপলব্ধ | 375 | GRL1760313 | ফটো উপলব্ধ |
| নাম : উৎপল কুমার কোলে পিতার নাম: নৃপেন্দ্র নাথ কোলে বাড়ির নং : n0085 বয়স : 68 লিঙ্গ : পুরুষ | | | নাম : মাত্ত কোলে স্বামীর নাম: উৎপল কুমার কোলে বাড়ির নং : n0085 বয়স : 54 লিঙ্গ : মহিলা | | | নাম : মোসুমী কোলে স্বামীর নাম: উজ্জল কুমার কোলে বাড়ির নং : n0085 বয়স : 44 লিঙ্গ : মহিলা | | |
| 376 | WB/26/178/210309 | ফটো উপলব্ধ | 377 | WB/26/178/210291 | ফটো উপলব্ধ | 378 | GRL0371286 | ফটো উপলব্ধ |
| নাম : নিমাই কোলে পিতার নাম: খেলারাম কোলে বাড়ির নং : n0087 বয়স : 81 লিঙ্গ : পুরুষ | | | নাম : অঞ্জনা কোলে স্বামীর নাম: নিমাই কোলে বাড়ির নং : n0087 বয়স : 61 লিঙ্গ : মহিলা | | | নাম : মালতি বাগ স্বামীর নাম: মথুর বাগ বাড়ির নং : n0087 বয়স : 79 লিঙ্গ : মহিলা | | |
| 379 | RMR1693571 | ফটো উপলব্ধ | 380 | RMR2668697 | ফটো উপলব্ধ | 381 | WB/26/178/210017 | ফটো উপলব্ধ |
| নাম : শ্রীতম পাল পিতার নাম: সনাতন পাল বাড়ির নং : n0087 বয়স : 31 লিঙ্গ : পুরুষ | | | নাম : অক্ষিতা বাগ পিতার নাম: দীপক বাগ বাড়ির নং : এন000 বয়স : 20 লিঙ্গ : মহিলা | | | নাম : প্রফুল্ল কোলে পিতার নাম: খেলারাম কোলে বাড়ির নং : n0089 বয়স : 63 লিঙ্গ : পুরুষ | | |
| 382 | WB/26/178/210121 | ফটো উপলব্ধ | 383 | RMR1565688 | ফটো উপলব্ধ | 384 | WB/26/178/210390 | ফটো উপলব্ধ |
| নাম : স্বপ্না কোলে স্বামীর নাম: প্রফুল্ল কোলে বাড়ির নং : n0089 বয়স : 53 লিঙ্গ : মহিলা | | | নাম : কৃষ্ণেন্দ্র কোলে পিতার নাম: প্রফুল্ল কোলে বাড়ির নং : n0089 বয়স : 32 লিঙ্গ : পুরুষ | | | নাম : ধনঞ্জয় কোলে পিতার নাম: বিশ্বনাথ কোলে বাড়ির নং : n0089 বয়স : 61 লিঙ্গ : পুরুষ | | |
| 385 | GRL1640986 | ফটো উপলব্ধ | 386 | GRL1760966 | ফটো উপলব্ধ | 387 | WB/26/178/210369 | ফটো উপলব্ধ |
| নাম : গৌরী কোলে স্বামীর নাম: ধনঞ্জয় কোলে বাড়ির নং : n0089 বয়স : 48 লিঙ্গ : মহিলা | | | নাম : গীতা কোলে স্বামীর নাম: প্রহ্লাদ কোলে বাড়ির নং : n0092 বয়স : 49 লিঙ্গ : মহিলা | | | নাম : ডলি কোলে স্বামীর নাম: মনোরঞ্জন কোলে বাড়ির নং : n0093 বয়স : 76 লিঙ্গ : মহিলা | | |
| #2 388 | GRL3371515 | ফটো উপলব্ধ | 389 | WB/26/178/210370 | ফটো উপলব্ধ | 390 | WB/26/178/210368 | ফটো উপলব্ধ |
| নাম : আনন্দ কোলে পিতার নাম: মনোরঞ্জন কোলে বাড়ির নং : n0093 বয়স : 42 লিঙ্গ : পুরুষ | | | নাম : রেখা কোলে স্বামীর নাম: দিপাংগু কোলে বাড়ির নং : n0094 বয়স : 54 লিঙ্গ : মহিলা | | | নাম : সন্ধ্যা কোলে স্বামীর নাম: সুধাংগু কোলে বাড়ির নং : n0095 বয়স : 76 লিঙ্গ : মহিলা | | |



বিধানসভা নির্বাচনক্ষেত্রের নং, নাম : 194-চণ্ডীতলা
ভাগ নং, নাম : 1-মধ্য ভগবতীপুর কোলে পাড়া

| | | | | | | | | | | | |
|-----|------------------|--|------------|-----|-------------------|---|------------|-----|------------------|---|------------|
| 391 | WB/26/178/210406 | নাম : পৌতম কোলে পিতার নাম: সুধাংশু কোলে বাড়ির নং : n0095 বয়স : 53 লিঙ্গ : পুরুষ | ফটো উপলব্ধ | 392 | RMR0603324 | নাম : টুঙ্গা কোলে স্বামীর নাম: পৌতম কোলে বাড়ির নং : n0095 বয়স : 40 লিঙ্গ : মহিলা | ফটো উপলব্ধ | 393 | GRL0370791 | নাম : উত্তম কোলে পিতার নাম: সুধাংশু কোলে বাড়ির নং : n0095 বয়স : 49 লিঙ্গ : পুরুষ | ফটো উপলব্ধ |
| 394 | RMR2246429 | নাম : পার্থ চক্রবর্তী পিতার নাম: মোণিমোহন চক্রবর্তী বাড়ির নং : n0106 বয়স : 61 লিঙ্গ : পুরুষ | ফটো উপলব্ধ | 395 | RMR1693621 | নাম : শুভঙ্কর চক্রবর্তী পিতার নাম: পার্থ চক্রবর্তী বাড়ির নং : n0106 বয়স : 30 লিঙ্গ : পুরুষ | ফটো উপলব্ধ | 396 | WB/26/178/210500 | নাম : কাকলী চক্রবর্তী স্বামীর নাম: পার্থ চক্রবর্তী বাড়ির নং : n0106 বয়স : 50 লিঙ্গ : মহিলা | ফটো উপলব্ধ |
| 397 | RMR2075547 | নাম : শ্রেয়সী চক্রবর্তী পিতার নাম: নিখিলেশ চক্রবর্তী বাড়ির নং : n0195 বয়স : 28 লিঙ্গ : মহিলা | ফটো উপলব্ধ | 398 | RMR0572347 | নাম : বৈশাখী চক্রবর্তী স্বামীর নাম: শুভঙ্কর চক্রবর্তী বাড়ির নং : না বয়স : 36 লিঙ্গ : মহিলা | ফটো উপলব্ধ | 399 | WB/26/178/210502 | নাম : বিভা চক্রবর্তী স্বামীর নাম: শুকদেব চক্রবর্তী বাড়ির নং : n0107 বয়স : 71 লিঙ্গ : মহিলা | ফটো উপলব্ধ |
| 400 | RMR1565720 | নাম : নিখিলেশ চক্রবর্তী মায়ের নাম: বিভা চক্রবর্তী বাড়ির নং : n0107 বয়স : 54 লিঙ্গ : পুরুষ | ফটো উপলব্ধ | 401 | WB/26/178/2104999 | নাম : মিত্ঠরানী চক্রবর্তী স্বামীর নাম: নিখিলেশ চক্রবর্তী বাড়ির নং : n0107 বয়স : 50 লিঙ্গ : মহিলা | ফটো উপলব্ধ | 402 | RMR1110832 | নাম : জয়ন্তী চক্রবর্তী স্বামীর নাম: গোপাল চক্রবর্তী বাড়ির নং : n0108 বয়স : 36 লিঙ্গ : মহিলা | ফটো উপলব্ধ |
| 403 | RMR2450161 | নাম : গোপাল চক্রবর্তী পিতার নাম: পাম্মালাল চক্রবর্তী বাড়ির নং : n0108 বয়স : 48 লিঙ্গ : পুরুষ | ফটো উপলব্ধ | 404 | WB/26/178/210112 | নাম : শান্তিসুধা দত্ত স্বামীর নাম: নিশিকান্ত দত্ত বাড়ির নং : n0105 বয়স : 71 লিঙ্গ : মহিলা | ফটো উপলব্ধ | 405 | WB/26/178/210259 | নাম : ছন্দা দত্ত স্বামীর নাম: রনজিত দত্ত বাড়ির নং : n0105 বয়স : 69 লিঙ্গ : মহিলা | ফটো উপলব্ধ |
| 406 | RMR1110840 | নাম : তনয় দত্ত পিতার নাম: রনজিত কুমার দত্ত বাড়ির নং : n0105 বয়স : 36 লিঙ্গ : পুরুষ | ফটো উপলব্ধ | 407 | RMR2490498 | নাম : সাবিত্রী দাস স্বামীর নাম: গোপাল চন্দ্র দাস বাড়ির নং : n0002 বয়স : 79 লিঙ্গ : মহিলা | ফটো উপলব্ধ | 408 | GRL0372482 | নাম : সুজাতা দাস স্বামীর নাম: আনন্দ দাস বাড়ির নং : n0003 বয়স : 55 লিঙ্গ : মহিলা | ফটো উপলব্ধ |
| 409 | RMR1565746 | নাম : পাপ্পাদিত্য দাস পিতার নাম: আনন্দ দাস বাড়ির নং : n0003 বয়স : 31 লিঙ্গ : পুরুষ | ফটো উপলব্ধ | 410 | WB/26/178/210315 | নাম : সুন্দর দাস স্বামীর নাম: মথুর দাস বাড়ির নং : n0003 বয়স : 65 লিঙ্গ : মহিলা | ফটো উপলব্ধ | 411 | RMR1819093 | নাম : কৌশিক দাস পিতার নাম: সুন্দর দাস বাড়ির নং : n0003 বয়স : 29 লিঙ্গ : পুরুষ | ফটো উপলব্ধ |
| 412 | GRL3191475 | নাম : সুদর্শন দাস পিতার নাম: মথুর দাস বাড়ির নং : n0003 বয়স : 63 লিঙ্গ : পুরুষ | ফটো উপলব্ধ | 413 | WB/26/178/210327 | নাম : আনন্দ দাস পিতার নাম: মথুর দাস বাড়ির নং : n0003 বয়স : 71 লিঙ্গ : পুরুষ | ফটো উপলব্ধ | 414 | RMR2471324 | নাম : বিপ্রনাথ দাস পিতার নাম: বিদ্যুৎ দাস বাড়ির নং : এন004 বয়স : 23 লিঙ্গ : পুরুষ | ফটো উপলব্ধ |
| 415 | GRL0372581 | নাম : গৌর চন্দ্র দাস পিতার নাম: গোপাল চন্দ্র দাস বাড়ির নং : n0002 বয়স : 53 লিঙ্গ : পুরুষ | ফটো উপলব্ধ | 416 | GRL2806016 | নাম : বিদ্যুৎ দাস পিতার নাম: গোপাল চন্দ্র দাস বাড়ির নং : n0002 বয়স : 56 লিঙ্গ : পুরুষ | ফটো উপলব্ধ | 417 | GRL2805992 | নাম : শ্রাবনী দাস স্বামীর নাম: সুদর্শন দাস বাড়ির নং : n0003 বয়স : 42 লিঙ্গ : মহিলা | ফটো উপলব্ধ |
| 418 | WB/26/178/210231 | নাম : স্বপন দাস পিতার নাম: মথুর দাস বাড়ির নং : n0003 বয়স : 56 লিঙ্গ : পুরুষ | ফটো উপলব্ধ | 419 | GRL3371549 | নাম : সবিতা দাস স্বামীর নাম: স্বপন দাস বাড়ির নং : n0003 বয়স : 40 লিঙ্গ : মহিলা | ফটো উপলব্ধ | 420 | WB/26/178/210205 | নাম : লালটু দাস পিতার নাম: শিবু দাস বাড়ির নং : n0004 বয়স : 57 লিঙ্গ : পুরুষ | ফটো উপলব্ধ |

| | | | | | |
|--|------------------|---|------------------|---|------------------|
| 421 | WB/26/178/210137 | 422 | RMR1225994 | 423 | RMR2246437 |
| নাম : দিপালী দাস স্বামীর নাম: লালটু দাস বাড়ির নং : n0004 বয়স : 50 লিঙ্গ : মহিলা | ফটো উপলব্ধ | নাম : মিঠুন কোলে পিতার নাম: নিমাই কোলে বাড়ির নং : n0004 বয়স : 48 লিঙ্গ : পুরুষ | ফটো উপলব্ধ | নাম : অর্চনা দাস স্বামীর নাম: গোপাল দাস বাড়ির নং : n0080 বয়স : 51 লিঙ্গ : মহিলা | ফটো উপলব্ধ |
| 424 | GRL3284684 | 425 | GRL1759810 | 426 | RMR2471308 |
| নাম : অরুণ দাস পিতার নাম: গোপাল দাস বাড়ির নং : n0080 বয়স : 37 লিঙ্গ : পুরুষ | ফটো উপলব্ধ | নাম : অনুরূপা দাস স্বামীর নাম: বিদ্যুৎ দাস বাড়ির নং : এন004 বয়স : 41 লিঙ্গ : মহিলা | ফটো উপলব্ধ | নাম : সঙ্গীতা ধাড়া স্বামীর নাম: বিলাস ধাড়া বাড়ির নং : এন004 বয়স : 25 লিঙ্গ : মহিলা | ফটো উপলব্ধ |
| 427 | RMR2344950 | 428 | RMR2195493 | 429 | WB/26/178/210326 |
| নাম : রিয়া দাস পিতার নাম: সুন্দর দাস বাড়ির নং : N0072 বয়স : 24 লিঙ্গ : মহিলা | ফটো উপলব্ধ | নাম : শুভজিৎ দাস পিতার নাম: লালটু দাস বাড়ির নং : ল0667 বয়স : 25 লিঙ্গ : পুরুষ | ফটো উপলব্ধ | নাম : বনশ্রী দাস স্বামীর নাম: সুন্দর দাস বাড়ির নং : n0003 বয়স : 49 লিঙ্গ : মহিলা | ফটো উপলব্ধ |
| 430 | RMR2023687 | 431 | RMR2023695 | 432 | RMR2620870 |
| নাম : বিলাস ধাড়া পিতার নাম: কান্ত ধাড়া বাড়ির নং : n0176 বয়স : 27 লিঙ্গ : পুরুষ | ফটো উপলব্ধ | নাম : কৃষ্ণা ধাড়া স্বামীর নাম: প্রদীপ ধাড়া বাড়ির নং : n0177 বয়স : 27 লিঙ্গ : মহিলা | ফটো উপলব্ধ | নাম : রনি কুমার ধাড়া পিতার নাম: অনুপ ধাড়া বাড়ির নং : নং 135 বয়স : 20 লিঙ্গ : পুরুষ | ফটো উপলব্ধ |
| 433 | RMR2183275 | 434 | RMR2539484 | 435 | RMR2023596 |
| নাম : রিনা ধাড়া স্বামীর নাম: রঞ্জিৎ ধাড়া বাড়ির নং : না বয়স : 27 লিঙ্গ : মহিলা | ফটো উপলব্ধ | নাম : গৌতম ধাড়া পিতার নাম: অনুপ ধাড়া বাড়ির নং : নং-135 বয়স : 22 লিঙ্গ : পুরুষ | ফটো উপলব্ধ | নাম : ইন্দ্রজিত ধাড়া পিতার নাম: অনন্ত ধাড়া বাড়ির নং : n0167 বয়স : 30 লিঙ্গ : পুরুষ | ফটো উপলব্ধ |
| 436 | RMR2023703 | 437 | GRL2402139 | 438 | GRL3284908 |
| নাম : লব ধাড়া পিতার নাম: জয়ন্ত ধাড়া বাড়ির নং : n0178 বয়স : 30 লিঙ্গ : পুরুষ | ফটো উপলব্ধ | নাম : গোপাল পাল পিতার নাম: মনিমোহন পাল বাড়ির নং : n0084 বয়স : 66 লিঙ্গ : পুরুষ | ফটো উপলব্ধ | নাম : লক্ষী পাল স্বামীর নাম: সুবীর পাল বাড়ির নং : n0084 বয়স : 39 লিঙ্গ : মহিলা | ফটো উপলব্ধ |
| 439 | GRL2806032 | 440 | GRL0372722 | #2 441 | RMR1451541 |
| নাম : অলকা পাল স্বামীর নাম: শ্যামল পাল বাড়ির নং : n0084 বয়স : 46 লিঙ্গ : মহিলা | ফটো উপলব্ধ | নাম : রাজীব পাল পিতার নাম: অরুণ পাল বাড়ির নং : n0084 বয়স : 49 লিঙ্গ : পুরুষ | ফটো উপলব্ধ | নাম : তপন পাল পিতার নাম: গোপাল পাল বাড়ির নং : n0084 বয়স : 32 লিঙ্গ : পুরুষ | ফটো উপলব্ধ |
| 442 | GRL2402154 | 443 | WB/26/178/210333 | 444 | GRL2806065 |
| নাম : তাপস পাল পিতার নাম: গোপাল পাল বাড়ির নং : n0084 বয়স : 44 লিঙ্গ : পুরুষ | ফটো উপলব্ধ | নাম : ছন্দা পাল স্বামীর নাম: সনাতন পাল বাড়ির নং : n0086 বয়স : 53 লিঙ্গ : মহিলা | ফটো উপলব্ধ | নাম : সঞ্জিব পাল পিতার নাম: চন্দ্রশেখর পাল বাড়ির নং : n0086 বয়স : 46 লিঙ্গ : পুরুষ | ফটো উপলব্ধ |
| 445 | GRL0372789 | 446 | RMR1819051 | 447 | GRL1640861 |
| নাম : বাসন্তি পাল স্বামীর নাম: চন্দ্রশেখর পাল বাড়ির নং : n0086 বয়স : 57 লিঙ্গ : মহিলা | ফটো উপলব্ধ | নাম : সৌভিক পাল পিতার নাম: শ্রীকান্ত পাল বাড়ির নং : n0086 বয়স : 29 লিঙ্গ : পুরুষ | ফটো উপলব্ধ | নাম : জবা পাল স্বামীর নাম: শ্রীকান্ত পাল বাড়ির নং : n0086 বয়স : 54 লিঙ্গ : মহিলা | ফটো উপলব্ধ |
| 448 | RMR2216695 | 449 | RMR2216711 | 450 | GRL2402162 |
| নাম : শ্রীকান্ত পাল পিতার নাম: হারাধন পাল বাড়ির নং : n0086 বয়স : 63 লিঙ্গ : পুরুষ | ফটো উপলব্ধ | নাম : কল্যাণী পাল স্বামীর নাম: শান্ত পাল বাড়ির নং : n0086 বয়স : 59 লিঙ্গ : মহিলা | ফটো উপলব্ধ | নাম : সমীর পাল পিতার নাম: শংকর পাল বাড়ির নং : n0086 বয়স : 47 লিঙ্গ : পুরুষ | ফটো উপলব্ধ |

| | | | | | |
|---|--------------------------------|--|--------------------------------|--|--------------------------|
| 451 নাম : লক্ষ্মীকান্ত বাঁক পিতার নাম: সনত বাঁক বাড়ির নং : n0084 বয়স : 61 লিঙ্গ : পুরুষ | GRL1640846 ফটো উপলব্ধ | 452 নাম : শ্যামল পাল পিতার নাম: অরুণ পাল বাড়ির নং : n0084 বয়স : 45 লিঙ্গ : পুরুষ | GRL2806024 ফটো উপলব্ধ | 453 নাম : মুনমুন পাল স্বামীর নাম: রাজিব পাল বাড়ির নং : n0084 বয়স : 37 লিঙ্গ : মহিলা | GRL1640879 ফটো উপলব্ধ |
| 454 নাম : শংকর পাল পিতার নাম: হারাধন পাল বাড়ির নং : n0086 বয়স : 73 লিঙ্গ : পুরুষ | WB/26/178/210495 ফটো উপলব্ধ | 455 নাম : মঙ্গলা পাল স্বামীর নাম: শংকর পাল বাড়ির নং : n0086 বয়স : 66 লিঙ্গ : মহিলা | WB/26/178/210012 ফটো উপলব্ধ | 456 নাম : লালমোহন পাল পিতার নাম: শক্ত পাল বাড়ির নং : n0086 বয়স : 46 লিঙ্গ : পুরুষ | GRL2402196 ফটো উপলব্ধ |
| 457 নাম : অভিজিত পাল মায়ের নাম: বাসন্তী পাল বাড়ির নং : n0086 বয়স : 37 লিঙ্গ : পুরুষ | RMR0604983 ফটো উপলব্ধ | 458 নাম : সৌমিতা পাল স্বামীর নাম: লাল মোহন পাল বাড়ির নং : n0086 বয়স : 31 লিঙ্গ : মহিলা | RMR1693647 ফটো উপলব্ধ | 459 নাম : বিদ্যুৎ কুমার পাল পিতার নাম: প্রফুল্ল পাল বাড়ির নং : নং-085 বয়স : 22 লিঙ্গ : পুরুষ | RMR2538833 ফটো উপলব্ধ |
| 460 নাম : সৌরিন পাল পিতার নাম: শ্রীকান্ত পাল বাড়ির নং : নং-086 বয়স : 23 লিঙ্গ : পুরুষ | RMR2538221 ফটো উপলব্ধ | 461 নাম : রূপা পাল স্বামীর নাম: সঞ্জিব পাল বাড়ির নং : 00 বয়স : 39 লিঙ্গ : মহিলা | RMR2590446 ফটো উপলব্ধ | 462 নাম : বাবন পাল পিতার নাম: শ্যামল পাল বাড়ির নং : 00 বয়স : 27 লিঙ্গ : পুরুষ | RMR2345239 ফটো উপলব্ধ |
| 463 নাম : বাবাই পাল পিতার নাম: শ্যামল পাল বাড়ির নং : 00 বয়স : 24 লিঙ্গ : পুরুষ | RMR2345296 ফটো উপলব্ধ | 464 নাম : রেখা পাল স্বামীর নাম: গোপাল পাল বাড়ির নং : n0084 বয়স : 62 লিঙ্গ : মহিলা | GRL2402147 ফটো উপলব্ধ | 465 নাম : ঋতু পাল স্বামীর নাম: তাপস পাল বাড়ির নং : n0084 বয়স : 30 লিঙ্গ : মহিলা | ZPT1592930 ফটো উপলব্ধ |
| 466 নাম : সৌম্য বাঁক পিতার নাম: লক্ষ্মীকান্ত বাঁক বাড়ির নং : না বয়স : 25 লিঙ্গ : পুরুষ | RMR2182608 ফটো উপলব্ধ | 467 নাম : সোনামনী পাল স্বামীর নাম: সমীর পাল বাড়ির নং : n0086 বয়স : 29 লিঙ্গ : মহিলা | RMR1930841 ফটো উপলব্ধ | 468 নাম : রানা পাল পিতার নাম: লক্ষ্মীকান্ত পাল বাড়ির নং : n0175 বয়স : 27 লিঙ্গ : পুরুষ | RMR2023679 ফটো উপলব্ধ |
| 469 নাম : পম্পা বাঁক স্বামীর নাম: পূর্ণ বাঁক বাড়ির নং : n0008 বয়স : 40 লিঙ্গ : মহিলা | GRL3284718 ফটো উপলব্ধ | 470 নাম : সুষমা বাঁক অন্যান্য: নিতাই বাঁক বাড়ির নং : n0009 বয়স : 81 লিঙ্গ : মহিলা | GRL0372839 ফটো উপলব্ধ | 471 নাম : অঞ্জনা বাঁক স্বামীর নাম: মনষা বাঁক বাড়ির নং : n0009 বয়স : 48 লিঙ্গ : মহিলা | GRL1760560 ফটো উপলব্ধ |
| 472 নাম : অশ্বত্থা বাঁক স্বামীর নাম: সনত বাঁক বাড়ির নং : n0009 বয়স : 76 লিঙ্গ : মহিলা | RMR2218279 ফটো উপলব্ধ | 473 নাম : মনসা বাঁক পিতার নাম: নিতাই বাঁক বাড়ির নং : n0009 বয়স : 55 লিঙ্গ : পুরুষ | WB/26/178/210078 ফটো উপলব্ধ | 474 নাম : তাপসী বাঁক স্বামীর নাম: স্বপন বাঁক বাড়ির নং : n0008 বয়স : 53 লিঙ্গ : মহিলা | RMR2241032 ফটো উপলব্ধ |
| 475 নাম : মধুমিতা বাঁক স্বামীর নাম: বাদল বাঁক বাড়ির নং : n0009 বয়স : 38 লিঙ্গ : মহিলা | GRL3284700 ফটো উপলব্ধ | 476 নাম : বাদল বাঁক পিতার নাম: নিতাই বাঁক বাড়ির নং : n0009 বয়স : 55 লিঙ্গ : পুরুষ | GRL3191483 ফটো উপলব্ধ | 477 নাম : গুরা বাঁক স্বামীর নাম: লক্ষ্মীকান্ত বাঁক বাড়ির নং : n0008 বয়স : 52 লিঙ্গ : মহিলা | GRL1640903 ফটো উপলব্ধ |
| 478 নাম : পূর্ণা বাঁক পিতার নাম: সনত বাঁক বাড়ির নং : n0008 বয়স : 59 লিঙ্গ : পুরুষ | RMR2246452 ফটো উপলব্ধ | 479 নাম : অভি বাঁক পিতার নাম: মনশা বাঁক বাড়ির নং : না বয়স : 25 লিঙ্গ : পুরুষ | RMR2183218 ফটো উপলব্ধ | 480 নাম : অপর্ণা বাগ স্বামীর নাম: প্রদীপ বাগ বাড়ির নং : n0118 বয়স : 43 লিঙ্গ : মহিলা | GRL2806172 ফটো উপলব্ধ |



বিধানসভা নির্বাচনক্ষেত্রের নং, নাম : 194-চণ্ডীতলা
ভাগ নং, নাম : 1-মধ্য ভগবতীপুর কোলে পাড়া

| | | | | | | | | |
|---|------------------|------------|--|------------------|------------|---|------------------|------------|
| 481 | RMR1225820 | ফটো উপলব্ধ | 482 | WB/26/178/210179 | ফটো উপলব্ধ | 483 | GRL0372912 | ফটো উপলব্ধ |
| নাম : পার্থ কোলে পিতার নাম: কিংকর কোলে বাড়ির নং : n0110 বয়স : 37 লিঙ্গ : পুরুষ | | | নাম : নয়নতারা কোলে স্বামীর নাম: কিংকর কোলে বাড়ির নং : n0110 বয়স : 57 লিঙ্গ : মহিলা | | | নাম : কিংকর কোলে পিতার নাম: শ্যামাপদ কোলে বাড়ির নং : n0110 বয়স : 63 লিঙ্গ : পুরুষ | | |
| 484 | RMR1451574 | ফটো উপলব্ধ | 485 | RMR0605071 | ফটো উপলব্ধ | 486 | RMR1818939 | ফটো উপলব্ধ |
| নাম : রীনা বাগ স্বামীর নাম: লক্ষীকান্ত বাগ বাড়ির নং : n0110 বয়স : 37 লিঙ্গ : মহিলা | | | নাম : লক্ষীকান্ত বাগ পিতার নাম: গোপাল বাগ বাড়ির নং : n0110 বয়স : 38 লিঙ্গ : পুরুষ | | | নাম : তন্ময় বাগ পিতার নাম: দুধকুমার বাগ বাড়ির নং : n0110 বয়স : 30 লিঙ্গ : পুরুষ | | |
| 487 | WB/26/178/210453 | ফটো উপলব্ধ | 488 | WB/26/178/210020 | ফটো উপলব্ধ | 489 | GRL2806123 | ফটো উপলব্ধ |
| নাম : ঝর্ণা বাগ পিতার নাম: দুধকুমার বাগ বাড়ির নং : n0110 বয়স : 53 লিঙ্গ : মহিলা | | | নাম : দিপক বাগ পিতার নাম: মথুর বাগ বাড়ির নং : n0091 বয়স : 56 লিঙ্গ : পুরুষ | | | নাম : হরিদাসী বাগ স্বামীর নাম: গোপাল বাগ বাড়ির নং : n0110 বয়স : 71 লিঙ্গ : মহিলা | | |
| 490 | GRL2402295 | ফটো উপলব্ধ | 491 | RMR2590545 | ফটো উপলব্ধ | 492 | RMR2619211 | ফটো উপলব্ধ |
| নাম : প্রদীপ বাগ পিতার নাম: মথুর বাগ বাড়ির নং : n0091 বয়স : 61 লিঙ্গ : পুরুষ | | | নাম : সুরোজ বাগ পিতার নাম: প্রদীপ বাগ বাড়ির নং : এন0 বয়স : 21 লিঙ্গ : পুরুষ | | | নাম : দীপক কুমার মাজী পিতার নাম: অবনী মোহন মাজী বাড়ির নং : n0030 বয়স : 68 লিঙ্গ : পুরুষ | | |
| 493 | RMR2619229 | ফটো উপলব্ধ | 494 | RMR2183242 | ফটো উপলব্ধ | 495 | WB/26/178/210178 | ফটো উপলব্ধ |
| নাম : দিপালী মাজী স্বামীর নাম: দীপক কুমার মাজী বাড়ির নং : n0030 বয়স : 57 লিঙ্গ : মহিলা | | | নাম : হৈপায়ন মাজী পিতার নাম: দীপক কুমার মাজী বাড়ির নং : নং30 বয়স : 25 লিঙ্গ : পুরুষ | | | নাম : যমুনা মাজী স্বামীর নাম: দুলাল মাজী বাড়ির নং : n0052 বয়স : 63 লিঙ্গ : মহিলা | | |
| 496 | RMR1225903 | ফটো উপলব্ধ | Q 497 | RMR1693670 | ফটো উপলব্ধ | 498 | RMR0605139 | ফটো উপলব্ধ |
| নাম : দীপায়ন মাজী পিতার নাম: দীপক কুমার মাজী বাড়ির নং : n0030 বয়স : 35 লিঙ্গ : পুরুষ | | | নাম : মৌসুমী মাজী পিতার নাম: তরুণ মাজী বাড়ির নং : বয়স : 31 লিঙ্গ : মহিলা | | | নাম : তরুণ মাজী পিতার নাম: দুলাল মাজী বাড়ির নং : n0052 বয়স : 38 লিঙ্গ : পুরুষ | | |
| Q 499 | GRL3078151 | ফটো উপলব্ধ | 500 | GRL3078128 | ফটো উপলব্ধ | 501 | GRL2649002 | ফটো উপলব্ধ |
| নাম : সোমা মাঝি স্বামীর নাম: উত্তম মাঝি বাড়ির নং : বয়স : 38 লিঙ্গ : মহিলা | | | নাম : উত্তম মাঝি পিতার নাম: দুলাল মাঝি বাড়ির নং : n0052 বয়স : 41 লিঙ্গ : পুরুষ | | | নাম : মন্দিরা মাম্মা স্বামীর নাম: বিলাস মাম্মা বাড়ির নং : n0041 বয়স : 42 লিঙ্গ : মহিলা | | |
| 502 | GRL2402337 | ফটো উপলব্ধ | 503 | GRL3371523 | ফটো উপলব্ধ | 504 | GRL3371531 | ফটো উপলব্ধ |
| নাম : বিলাস মাম্মা পিতার নাম: অজিত মাম্মা বাড়ির নং : n0041 বয়স : 53 লিঙ্গ : পুরুষ | | | নাম : বুমা মাম্মা স্বামীর নাম: বিপ্লব মাম্মা বাড়ির নং : n0041 বয়স : 38 লিঙ্গ : মহিলা | | | নাম : বিপ্লব মাম্মা পিতার নাম: অজিত মাম্মা বাড়ির নং : n0041 বয়স : 53 লিঙ্গ : পুরুষ | | |
| 505 | WB/26/178/210092 | ফটো উপলব্ধ | 506 | RMR2636306 | ফটো উপলব্ধ | 507 | GRL3078110 | ফটো উপলব্ধ |
| নাম : যমুনা মাম্মা স্বামীর নাম: অজিত মাম্মা বাড়ির নং : n0041 বয়স : 78 লিঙ্গ : মহিলা | | | নাম : শ্রীনিতা মাম্মা স্বামীর নাম: রমা মাম্মা বাড়ির নং : এন000 বয়স : 20 লিঙ্গ : মহিলা | | | নাম : অর্পিতা মাম্মা স্বামীর নাম: কার্তিক মাম্মা বাড়ির নং : n0048 বয়স : 40 লিঙ্গ : মহিলা | | |
| 508 | RMR2614436 | ফটো উপলব্ধ | 509 | GRL2649010 | ফটো উপলব্ধ | 510 | WB/26/178/212211 | ফটো উপলব্ধ |
| নাম : শ্যামল মাম্মা পিতার নাম: সাধন মাম্মা বাড়ির নং : n0043 বয়স : 59 লিঙ্গ : পুরুষ | | | নাম : কাজল মাম্মা স্বামীর নাম: শ্যামল মাম্মা বাড়ির নং : n0043 বয়স : 45 লিঙ্গ : মহিলা | | | নাম : শিখা মাম্মা স্বামীর নাম: সোমনাথ মাম্মা বাড়ির নং : n0058 বয়স : 55 লিঙ্গ : মহিলা | | |

| | | | | | | | | |
|--|------------------|------------|---|------------------|------------|--|------------------|------------|
| 511 | RMR2590529 | ফটো উপলব্ধ | 512 | RMR2538304 | ফটো উপলব্ধ | 513 | RMR2530475 | ফটো উপলব্ধ |
| নাম : সুভেষ মাম্মা পিতার নাম: সুশান্ত মাম্মা বাড়ির নং : এন0 বয়স : 22 লিঙ্গ : পুরুষ | | | নাম : কোয়েল মাম্মা পিতার নাম: সন্দীপ মাম্মা বাড়ির নং : নং-046 বয়স : 22 লিঙ্গ : মহিলা | | | নাম : শ্রীমন্ত কুমার মাম্মা পিতার নাম: সুখেন মাম্মা বাড়ির নং : ভগবতীপুর কোলে পাড়া বয়স : 22 লিঙ্গ : পুরুষ | | |
| 514 | RMR2541605 | ফটো উপলব্ধ | 515 | GRL3191541 | ফটো উপলব্ধ | #2 516 | RMR1225986 | ফটো উপলব্ধ |
| নাম : অনিশ মাম্মা পিতার নাম: জয়ব্রত মাম্মা বাড়ির নং : নং-042 বয়স : 22 লিঙ্গ : পুরুষ | | | নাম : কালীপদ মাম্মা পিতার নাম: উপেন্দ্র মাম্মা বাড়ির নং : n0058 বয়স : 87 লিঙ্গ : পুরুষ | | | নাম : রমা মাম্মা স্বামীর নাম: সহদেব মাম্মা বাড়ির নং : n0043 বয়স : 44 লিঙ্গ : মহিলা | | |
| 517 | WB/26/178/210149 | ফটো উপলব্ধ | 518 | GRL2648996 | ফটো উপলব্ধ | 519 | WB/26/178/210279 | ফটো উপলব্ধ |
| নাম : মনু মাম্মা পিতার নাম: নিরঞ্জন মাম্মা বাড়ির নং : n0044 বয়স : 53 লিঙ্গ : পুরুষ | | | নাম : সোমা মাম্মা স্বামীর নাম: মনু মাম্মা বাড়ির নং : n0044 বয়স : 42 লিঙ্গ : মহিলা | | | নাম : তাপসী মাম্মা স্বামীর নাম: বিশ্বনাথ মাম্মা বাড়ির নং : n0042 বয়স : 67 লিঙ্গ : মহিলা | | |
| 520 | WB/26/178/210270 | ফটো উপলব্ধ | 521 | RMR1225937 | ফটো উপলব্ধ | 522 | RMR1565761 | ফটো উপলব্ধ |
| নাম : সুব্রত মাম্মা পিতার নাম: বিশ্বনাথ মাম্মা বাড়ির নং : n0042 বয়স : 61 লিঙ্গ : পুরুষ | | | নাম : অমিত কুমার মাম্মা পিতার নাম: সুব্রত মাম্মা বাড়ির নং : n0042 বয়স : 35 লিঙ্গ : পুরুষ | | | নাম : সুমিত মাম্মা পিতার নাম: সুব্রত মাম্মা বাড়ির নং : n0042 বয়স : 32 লিঙ্গ : পুরুষ | | |
| 523 | WB/26/178/210152 | ফটো উপলব্ধ | 524 | RMR2471399 | ফটো উপলব্ধ | 525 | RMR2538825 | ফটো উপলব্ধ |
| নাম : দেবব্রত মাম্মা পিতার নাম: বিশ্বনাথ মাম্মা বাড়ির নং : n0042 বয়স : 57 লিঙ্গ : পুরুষ | | | নাম : সোনিয়া মাম্মা পিতার নাম: সহদেব মাম্মা বাড়ির নং : নং43 বয়স : 23 লিঙ্গ : মহিলা | | | নাম : সুদীপ কুমার মাম্মা পিতার নাম: দীপেন কুমার মাম্মা বাড়ির নং : নং-047 বয়স : 22 লিঙ্গ : পুরুষ | | |
| Q 526 | RMR2547214 | ফটো উপলব্ধ | 527 | RMR2177269 | ফটো উপলব্ধ | 528 | RMR2547198 | ফটো উপলব্ধ |
| নাম : টিনা বাউড়ি স্বামীর নাম: রাকেশ বাউড়ি বাড়ির নং : এন0045 বয়স : 25 লিঙ্গ : মহিলা | | | নাম : সুরজ কুমার মাম্মা পিতার নাম: সুখেন কুমার মাম্মা বাড়ির নং : না বয়স : 25 লিঙ্গ : পুরুষ | | | নাম : রমেশ ধাড়া পিতার নাম: সুশান্ত ধাড়া বাড়ির নং : এন0045 বয়স : 22 লিঙ্গ : পুরুষ | | |
| 529 | RMR2023638 | ফটো উপলব্ধ | 530 | RMR2023646 | ফটো উপলব্ধ | 531 | RMR2023661 | ফটো উপলব্ধ |
| নাম : শাখতী মাম্মা পিতার নাম: সমর মাম্মা বাড়ির নং : n0171 বয়স : 27 লিঙ্গ : মহিলা | | | নাম : সৌমেন মাম্মা পিতার নাম: সুশান্ত মাম্মা বাড়ির নং : n0172 বয়স : 27 লিঙ্গ : পুরুষ | | | নাম : সাগর মাম্মা পিতার নাম: অলোক মাম্মা বাড়ির নং : n0174 বয়স : 27 লিঙ্গ : পুরুষ | | |
| 532 | GRL2806370 | ফটো উপলব্ধ | 533 | GRL2806388 | ফটো উপলব্ধ | 534 | WB/26/178/210335 | ফটো উপলব্ধ |
| নাম : নীলিমা মাম্মা স্বামীর নাম: দেবব্রত মাম্মা বাড়ির নং : n0042 বয়স : 44 লিঙ্গ : মহিলা | | | নাম : শক্তি মাম্মা পিতার নাম: বিশ্বনাথ মাম্মা বাড়ির নং : n0042 বয়স : 53 লিঙ্গ : পুরুষ | | | নাম : জয়ব্রত মাম্মা পিতার নাম: বিশ্বনাথ মাম্মা বাড়ির নং : n0042 বয়স : 53 লিঙ্গ : পুরুষ | | |
| 535 | GRL3371564 | ফটো উপলব্ধ | 536 | WB/26/178/210388 | ফটো উপলব্ধ | 537 | WB/26/178/210065 | ফটো উপলব্ধ |
| নাম : মিতালী মাম্মা স্বামীর নাম: জয়ব্রত মাম্মা বাড়ির নং : n0042 বয়স : 44 লিঙ্গ : মহিলা | | | নাম : সমর মাম্মা পিতার নাম: সাধন মাম্মা বাড়ির নং : n0043 বয়স : 67 লিঙ্গ : পুরুষ | | | নাম : সুশান্ত মাম্মা পিতার নাম: সাধন মাম্মা বাড়ির নং : n0043 বয়স : 63 লিঙ্গ : পুরুষ | | |
| 538 | GRL1641109 | ফটো উপলব্ধ | 539 | WB/26/178/210193 | ফটো উপলব্ধ | 540 | RMR2636355 | ফটো উপলব্ধ |
| নাম : বন্দনা মাম্মা স্বামীর নাম: সুশান্ত মাম্মা বাড়ির নং : n0043 বয়স : 50 লিঙ্গ : মহিলা | | | নাম : অপর্ণা মাম্মা স্বামীর নাম: সুব্রত মাম্মা বাড়ির নং : n0043 বয়স : 57 লিঙ্গ : মহিলা | | | নাম : শোভা মাম্মা পিতার নাম: মনু মাম্মা বাড়ির নং : এন000 বয়স : 20 লিঙ্গ : মহিলা | | |



বিধানসভা নির্বাচনক্ষেত্রের নং, নাম : 194-চণ্ডীতলা
ভাগ নং, নাম : 1-মধ্য ভগবতীপুর কোলে পাড়া

| | | | | | |
|--|--------------------------------|--|--------------------------------|---|--------------------------------|
| 541 নাম : পিন্টু মাম্মা পিতার নাম: নিরঞ্জন মাম্মা বাড়ির নং : n0044 বয়স : 49 লিঙ্গ : পুরুষ | GRL1641059 ফটো উপলব্ধ | 542 নাম : রীনা মাম্মা স্বামীর নাম: পিন্টু মাম্মা বাড়ির নং : n0044 বয়স : 38 লিঙ্গ : মহিলা | GRL3371556 ফটো উপলব্ধ | 543 নাম : টুম্পা মাম্মা স্বামীর নাম: অলোক মাম্মা বাড়ির নং : n0044 বয়স : 50 লিঙ্গ : মহিলা | GRL1641182 ফটো উপলব্ধ |
| 544 নাম : অরুণ মাম্মা পিতার নাম: অনিল মাম্মা বাড়ির নং : n0045 বয়স : 53 লিঙ্গ : পুরুষ | GRL0373100 ফটো উপলব্ধ | 545 নাম : সরুপ মাম্মা পিতার নাম: অনিল মাম্মা বাড়ির নং : n0045 বয়স : 50 লিঙ্গ : পুরুষ | WB/26/178/210118 ফটো উপলব্ধ | 546 নাম : তরুলতা মাম্মা স্বামীর নাম: স্বরূপ মাম্মা বাড়ির নং : n0045 বয়স : 39 লিঙ্গ : মহিলা | GRL3284726 ফটো উপলব্ধ |
| 547 নাম : ভারতী মাম্মা স্বামীর নাম: অনিল মাম্মা বাড়ির নং : n0046 বয়স : 76 লিঙ্গ : মহিলা | WB/26/178/210091 ফটো উপলব্ধ | 548 নাম : ঝর্ণা মাম্মা স্বামীর নাম: অশোক মাম্মা বাড়ির নং : n0046 বয়স : 71 লিঙ্গ : মহিলা | WB/26/178/210093 ফটো উপলব্ধ | 549 নাম : সন্দীপ মাম্মা পিতার নাম: অশোক মাম্মা বাড়ির নং : n0046 বয়স : 50 লিঙ্গ : পুরুষ | WB/26/178/210014 ফটো উপলব্ধ |
| 550 নাম : দোলা মাম্মা স্বামীর নাম: সন্দীপ মাম্মা বাড়ির নং : n0046 বয়স : 42 লিঙ্গ : মহিলা | GRL2806214 ফটো উপলব্ধ | 551 নাম : তৃপ্তীরানী মাম্মা স্বামীর নাম: শঙ্কর প্রসাদ মাম্মা বাড়ির নং : n0047 বয়স : 65 লিঙ্গ : মহিলা | RMR2218899 ফটো উপলব্ধ | 552 নাম : দিপেন কুমার মাম্মা পিতার নাম: শঙ্কর প্রসাদ মাম্মা বাড়ির নং : n0047 বয়স : 49 লিঙ্গ : পুরুষ | RMR2217255 ফটো উপলব্ধ |
| 553 নাম : সুখেন মাম্মা পিতার নাম: শঙ্কর মাম্মা বাড়ির নং : n0047 বয়স : 52 লিঙ্গ : পুরুষ | RMR2218865 ফটো উপলব্ধ | 554 নাম : রীনা মাম্মা স্বামীর নাম: সুখেন মাম্মা বাড়ির নং : n0047 বয়স : 46 লিঙ্গ : মহিলা | GRL1640911 ফটো উপলব্ধ | 555 নাম : সুমিতা মাম্মা স্বামীর নাম: দীপেন কুমার মাম্মা বাড়ির নং : n0047 বয়স : 46 লিঙ্গ : মহিলা | RMR0605444 ফটো উপলব্ধ |
| 556 নাম : পদ্মাবতী মাম্মা স্বামীর নাম: সঞ্জিত মাম্মা বাড়ির নং : n0048 বয়স : 76 লিঙ্গ : মহিলা | WB/26/178/210218 ফটো উপলব্ধ | 557 নাম : অঙ্কিতা মাম্মা পিতার নাম: কার্তিক মাম্মা বাড়ির নং : ভগবতীপুর বয়স : 21 লিঙ্গ : মহিলা | RMR2680429 ফটো উপলব্ধ | 558 নাম : শ্রেয়া মাম্মা পিতার নাম: শ্যামল মাম্মা বাড়ির নং : এন000 বয়স : 20 লিঙ্গ : মহিলা | RMR2636322 ফটো উপলব্ধ |
| 559 নাম : আল্পনা মাম্মা স্বামীর নাম: অনুপ কুমার মাম্মা বাড়ির নং : n0049 বয়স : 65 লিঙ্গ : মহিলা | GRL2806248 ফটো উপলব্ধ | 560 নাম : অক্ষয় মাম্মা মায়ের নাম: আল্পনা মাম্মা বাড়ির নং : n0049 বয়স : 31 লিঙ্গ : পুরুষ | RMR1565787 ফটো উপলব্ধ | 561 নাম : সূর্য মাম্মা পিতার নাম: মনু মাম্মা বাড়ির নং : এন000 বয়স : 20 লিঙ্গ : পুরুষ | RMR2636330 ফটো উপলব্ধ |
| 562 নাম : পদ্মাবতী মাম্মা স্বামীর নাম: কালীপদ মাম্মা বাড়ির নং : n0058 বয়স : 79 লিঙ্গ : মহিলা | WB/26/178/210252 ফটো উপলব্ধ | 563 নাম : রমানাথ মাম্মা পিতার নাম: কালীপদ মাম্মা বাড়ির নং : n0058 বয়স : 65 লিঙ্গ : পুরুষ | GRL3191558 ফটো উপলব্ধ | 564 নাম : রীনা মাম্মা স্বামীর নাম: রমানাথ মাম্মা বাড়ির নং : n0058 বয়স : 61 লিঙ্গ : মহিলা | GRL3191566 ফটো উপলব্ধ |
| 565 নাম : শুভজিৎ মাম্মা পিতার নাম: রমানাথ মাম্মা বাড়ির নং : n0058 বয়স : 29 লিঙ্গ : পুরুষ | RMR1818988 ফটো উপলব্ধ | 566 নাম : সোমনাথ মাম্মা পিতার নাম: কালীপদ মাম্মা বাড়ির নং : n0058 বয়স : 61 লিঙ্গ : পুরুষ | WB/26/178/210375 ফটো উপলব্ধ | 567 নাম : জয়ন্ত কুমার সাঁতরা পিতার নাম: ললিতমোহন সাঁতরা বাড়ির নং : n0090 বয়স : 69 লিঙ্গ : পুরুষ | RMR2440691 ফটো উপলব্ধ |
| 568 নাম : স্বপন শীট পিতার নাম: রুহিনী শীট বাড়ির নং : n0081 বয়স : 49 লিঙ্গ : পুরুষ | WB/26/178/210398 ফটো উপলব্ধ | 569 নাম : পাপিয়া শীট স্বামীর নাম: স্বপন শীট বাড়ির নং : n0081 বয়স : 32 লিঙ্গ : মহিলা | RMR1818947 ফটো উপলব্ধ | 570 নাম : অষ্টাপদ শীট পিতার নাম: রুহিনী শীট বাড়ির নং : n0081 বয়স : 46 লিঙ্গ : পুরুষ | GRL2402584 ফটো উপলব্ধ |

| | | | | | | | | |
|---|------------------|------------|---|------------------|------------|--|------------|------------|
| 571 | RMR1693662 | ফটো উপলব্ধ | 572 | RMR1819069 | ফটো উপলব্ধ | 573 | GRL1640937 | ফটো উপলব্ধ |
| নাম : দেব কুমার শীট পিতার নাম: নির্মল কুমার শীট বাড়ির নং : n0082 বয়স : 67 লিঙ্গ : পুরুষ | | | নাম : সৌম্য শীট পিতার নাম: দেব কুমার শীট বাড়ির নং : n0082 বয়স : 29 লিঙ্গ : পুরুষ | | | নাম : অনিমা বাগ স্বামীর নাম: দীপক বাগ বাড়ির নং : n0082 বয়স : 48 লিঙ্গ : মহিলা | | |
| 574 | GRL1760958 | ফটো উপলব্ধ | 575 | WB/26/178/210064 | ফটো উপলব্ধ | 576 | GRL3371572 | ফটো উপলব্ধ |
| নাম : পাঁচু গোপাল শীট পিতার নাম: রবীন্দ্র শীট বাড়ির নং : n0083 বয়স : 44 লিঙ্গ : পুরুষ | | | নাম : কমলা শীট স্বামীর নাম: রবীন্দ্রনাথ শীট বাড়ির নং : n0083 বয়স : 67 লিঙ্গ : মহিলা | | | নাম : সুষমা শীট স্বামীর নাম: পাঁচুগোপাল শীট বাড়ির নং : n0083 বয়স : 37 লিঙ্গ : মহিলা | | |
| 577 | WB/26/178/210070 | ফটো উপলব্ধ | 578 | WB/26/178/210060 | ফটো উপলব্ধ | 579 | RMR1693688 | ফটো উপলব্ধ |
| নাম : সন্ধ্যা শীট স্বামীর নাম: রুহিনী শীট বাড়ির নং : n0090 বয়স : 71 লিঙ্গ : মহিলা | | | নাম : অনিতা শীট অন্যান্য: সঞ্জিব শীট বাড়ির নং : n0090 বয়স : 51 লিঙ্গ : মহিলা | | | নাম : পূর্ণিমা শীট স্বামীর নাম: প্রদীপ শীট বাড়ির নং : n0090 বয়স : 45 লিঙ্গ : মহিলা | | |
| 580 | WB/26/178/210385 | ফটো উপলব্ধ | 581 | GRL3371580 | ফটো উপলব্ধ | 582 | RMR2177277 | ফটো উপলব্ধ |
| নাম : শিখা শীট স্বামীর নাম: দেব কুমার শীট বাড়ির নং : n0156 বয়স : 57 লিঙ্গ : মহিলা | | | নাম : সুরজিৎ কুমার সাঁতরা পিতার নাম: জয়ন্ত কুমার সাঁতরা বাড়ির নং : n0090 বয়স : 42 লিঙ্গ : পুরুষ | | | নাম : দীপিকা বাগ পিতার নাম: দীপক বাগ বাড়ির নং : না বয়স : 25 লিঙ্গ : মহিলা | | |
| 583 | RMR2345718 | ফটো উপলব্ধ | 584 | RMR2540904 | ফটো উপলব্ধ | 585 | RMR2023588 | ফটো উপলব্ধ |
| নাম : তনুশ্রী শীট স্বামীর নাম: অষ্টপদ শীট বাড়ির নং : 00 বয়স : 34 লিঙ্গ : মহিলা | | | নাম : কেশব সাঁতরা পিতার নাম: অলোক সাঁতরা বাড়ির নং : নং-150 বয়স : 22 লিঙ্গ : পুরুষ | | | নাম : সুমন সাঁতরা পিতার নাম: বরুণ সাঁতরা বাড়ির নং : n0166 বয়স : 30 লিঙ্গ : পুরুষ | | |
| 586 | RMR2023711 | ফটো উপলব্ধ | 587 | GRL3191574 | ফটো উপলব্ধ | 588 | GRL1762491 | ফটো উপলব্ধ |
| নাম : রাজেশ সাহা পিতার নাম: বিশ্বজিৎ সাহা বাড়ির নং : n0179 বয়স : 36 লিঙ্গ : পুরুষ | | | নাম : যমুনা সেনতি স্বামীর নাম: অমল সেনতি বাড়ির নং : n0111 বয়স : 57 লিঙ্গ : মহিলা | | | নাম : শক্তনাথ সেনাপতি স্বামীর নাম: যমুনা সেনাপতি বাড়ির নং : n0111 বয়স : 45 লিঙ্গ : পুরুষ | | |
| 589 | XHS1594415 | ফটো উপলব্ধ | 590 | RMR2590461 | ফটো উপলব্ধ | 591 | RMR2346435 | ফটো উপলব্ধ |
| নাম : মিতা হাজরা স্বামীর নাম: পুলক হাজরা বাড়ির নং : এন0141 বয়স : 28 লিঙ্গ : মহিলা | | | নাম : সানা পাল পিতার নাম: লক্ষ্মীকান্ত পাল বাড়ির নং : এন0 বয়স : 21 লিঙ্গ : পুরুষ | | | নাম : সুষমা কোলে স্বামীর নাম: পুশকর কোলে বাড়ির নং : এন0 বয়স : 24 লিঙ্গ : মহিলা | | |
| 592 | ZPT1783612 | ফটো উপলব্ধ | 593 | YAF1778695 | ফটো উপলব্ধ | 594 | RMR2709202 | ফটো উপলব্ধ |
| নাম : তুলিকা সাঁতরা পিতার নাম: সুরজিৎ কুমার সাঁতরা বাড়ির নং : এন0 বয়স : 32 লিঙ্গ : মহিলা | | | নাম : শর্মিলা সাধুখাঁ পিতার নাম: বাসুদেব সাধুখাঁ বাড়ির নং : এন0 বয়স : 29 লিঙ্গ : মহিলা | | | নাম : প্রীতম কাঁড়ার পিতার নাম: পিন্টু কাঁড়ার বাড়ির নং : এন0101 বয়স : 19 লিঙ্গ : পুরুষ | | |
| 595 | RMR2709210 | ফটো উপলব্ধ | 596 | RMR2718377 | ফটো উপলব্ধ | 597 | RMR2718559 | ফটো উপলব্ধ |
| নাম : অহনা কোলে পিতার নাম: পিন্টু কোলে বাড়ির নং : এন0102 বয়স : 19 লিঙ্গ : মহিলা | | | নাম : ঋষিতা কোলে পিতার নাম: দেবরত কোলে বাড়ির নং : এন0023 বয়স : 19 লিঙ্গ : মহিলা | | | নাম : সঞ্চয়িতা মাল্লা স্বামীর নাম: সুমিত মাল্লা বাড়ির নং : এন0023 বয়স : 20 লিঙ্গ : মহিলা | | |
| 598 | RMR2732493 | ফটো উপলব্ধ | 599 | RMR2732501 | ফটো উপলব্ধ | 600 | RMR2732519 | ফটো উপলব্ধ |
| নাম : রুপেশ কোলে পিতার নাম: আলোক কোলে বাড়ির নং : এন0156 বয়স : 19 লিঙ্গ : পুরুষ | | | নাম : সহেলি কোলে পিতার নাম: শুভেন্দু কোলে বাড়ির নং : এন0156 বয়স : 19 লিঙ্গ : মহিলা | | | নাম : পায়েল মাল্লা পিতার নাম: বিলাস মাল্লা বাড়ির নং : এন0168 বয়স : 20 লিঙ্গ : মহিলা | | |



| | | |
|---|------------|------------|
| 601 | RMR2732535 | ফটো উপলব্ধ |
| নাম : আদিত্য দাস পিতার নাম: মুচ্যুঞ্জয় দাস বাড়ির নং : এন0165 বয়স : 20 লিঙ্গ : পুরুষ | | |

| | | |
|---|------------|------------|
| 602 | RMR2732543 | ফটো উপলব্ধ |
| নাম : প্রীতি বাঁক পিতার নাম: পূর্ণ বাঁক বাড়ির নং : এন0185 বয়স : 19 লিঙ্গ : মহিলা | | |

| | | |
|--|------------|------------|
| 603 | TLK2009421 | ফটো উপলব্ধ |
| নাম : বান্টি মণ্ডল পিতার নাম: অমিতাভ মণ্ডল বাড়ির নং : 00 বয়স : 26 লিঙ্গ : মহিলা | | |

| | | |
|--|------------|------------|
| 604 | RMR1112010 | ফটো উপলব্ধ |
| নাম : মোনোরমা কোলে স্বামীর নাম: সুখেন কোলে বাড়ির নং : ভগবতীপুর বয়স : 36 লিঙ্গ : মহিলা | | |

| | | |
|--|------------|------------|
| 605 | UAA1604149 | ফটো উপলব্ধ |
| নাম : তোতন রায় স্বামীর নাম: মেঘনাথ রায় বাড়ির নং : নং01 বয়স : 35 লিঙ্গ : মহিলা | | |

| | | |
|---|------------|------------|
| 606 | RMR2743615 | ফটো উপলব্ধ |
| নাম : অর্পণ পাল পিতার নাম: সুবীর পাল বাড়ির নং : মধ্য ভগবতীপুর বয়স : 21 লিঙ্গ : পুরুষ | | |

| | | |
|---|------------|------------|
| 607 | RMR2751865 | ফটো উপলব্ধ |
| নাম : সৌমেন কোলে পিতার নাম: সনৎ কোলে বাড়ির নং : n0053 বয়স : 19 লিঙ্গ : পুরুষ | | |

| | | | | | | | | |
|--|------------------|------------|--|------------------|------------|---|------------------|------------|
| 608 | THQ2232767 | ফটো উপলব্ধ | 609 | UAA2076339 | ফটো উপলব্ধ | 610 | RMR1930908 | ফটো উপলব্ধ |
| নাম : অর্পিতা বাগ পিতার নাম: ধনঞ্জয় বাগ বাড়ির নং : এন0 বয়স : 23 লিঙ্গ : মহিলা | | | নাম : টিনা আদক পিতার নাম: রাম আদক বাড়ির নং : এন0 বয়স : 28 লিঙ্গ : মহিলা | | | নাম : শুভ কোলে পিতার নাম: সুদীপ কোলে বাড়ির নং : n0158 বয়স : 28 লিঙ্গ : পুরুষ | | |
| 611 | RMR1357904 | ফটো উপলব্ধ | 612 | RMR0605675 | ফটো উপলব্ধ | 613 | RMR1565803 | ফটো উপলব্ধ |
| নাম : শ্রাবন্তী কোলে স্বামীর নাম: সুবীর কোলে বাড়ির নং : n0152 বয়স : 38 লিঙ্গ : মহিলা | | | নাম : মামনী ধাড়া স্বামীর নাম: শ্রীমন্ত ধাড়া বাড়ির নং : n0120 বয়স : 37 লিঙ্গ : মহিলা | | | নাম : জহর ধাড়া মায়ের নাম: অষ্টা ধাড়া বাড়ির নং : n0120 বয়স : 34 লিঙ্গ : পুরুষ | | |
| 614 | WB/26/178/210026 | ফটো উপলব্ধ | 615 | WB/26/178/210410 | ফটো উপলব্ধ | 616 | GRL0373548 | ফটো উপলব্ধ |
| নাম : ভারতী কোলে স্বামীর নাম: মনোরঞ্জন কোলে বাড়ির নং : n0120 বয়স : 75 লিঙ্গ : মহিলা | | | নাম : জয়ন্তী ধাড়া স্বামীর নাম: অস্টা ধাড়া বাড়ির নং : n0120 বয়স : 61 লিঙ্গ : মহিলা | | | নাম : প্রবীর কোলে পিতার নাম: মনোরঞ্জন কোলে বাড়ির নং : n0120 বয়স : 55 লিঙ্গ : পুরুষ | | |
| 617 | GRL2806495 | ফটো উপলব্ধ | 618 | RMR2590602 | ফটো উপলব্ধ | 619 | GRL2435949 | ফটো উপলব্ধ |
| নাম : বর্ণালী কোলে স্বামীর নাম: প্রবীর কোলে বাড়ির নং : n0151 বয়স : 46 লিঙ্গ : মহিলা | | | নাম : পৌলামী কোলে পিতার নাম: প্রবীর কোলে বাড়ির নং : 00 বয়স : 21 লিঙ্গ : মহিলা | | | নাম : সনকা দাস স্বামীর নাম: গৌর চন্দ্র দাস বাড়ির নং : n0154 বয়স : 40 লিঙ্গ : মহিলা | | |
| 620 | RMR2075679 | ফটো উপলব্ধ | 621 | GRL3371614 | ফটো উপলব্ধ | 622 | RMR2534378 | ফটো উপলব্ধ |
| নাম : শুকুন্তলা দে স্বামীর নাম: মিতুন দে বাড়ির নং : n0209 বয়স : 29 লিঙ্গ : মহিলা | | | নাম : প্রশান্ত ধাড়া মায়ের নাম: কাদন ধাড়া বাড়ির নং : n0132 বয়স : 42 লিঙ্গ : পুরুষ | | | নাম : পিন্টু ধারা পিতার নাম: বৈদ্যনাথ ধারা বাড়ির নং : 000 বয়স : 29 লিঙ্গ : পুরুষ | | |
| 623 | GRL2806529 | ফটো উপলব্ধ | 624 | RMR2075562 | ফটো উপলব্ধ | Q 625 | RMR1930940 | ফটো উপলব্ধ |
| নাম : শ্রাবন্তী ধাড়া স্বামীর নাম: অনুপ ধাড়া বাড়ির নং : নং135 বয়স : 37 লিঙ্গ : মহিলা | | | নাম : সোনালী ধাড়া স্বামীর নাম: সঞ্জয় ধাড়া বাড়ির নং : n0198 বয়স : 27 লিঙ্গ : মহিলা | | | নাম : কাকলী ধাড়া স্বামীর নাম: অভিজিৎ ধাড়া বাড়ির নং : বয়স : 33 লিঙ্গ : মহিলা | | |
| 626 | RMR1986157 | ফটো উপলব্ধ | 627 | WB/26/178/210319 | ফটো উপলব্ধ | 628 | WB/26/178/210412 | ফটো উপলব্ধ |
| নাম : বৈদ্যনাথ ধাড়া পিতার নাম: সুবধ ধাড়া বাড়ির নং : n0134 বয়স : 53 লিঙ্গ : পুরুষ | | | নাম : অনন্ত ধাড়া পিতার নাম: তুলসী ধাড়া বাড়ির নং : n0131 বয়স : 63 লিঙ্গ : পুরুষ | | | নাম : সমিতা ধাড়া স্বামীর নাম: অনন্ত ধাড়া বাড়ির নং : n0131 বয়স : 56 লিঙ্গ : মহিলা | | |
| 629 | RMR1226026 | ফটো উপলব্ধ | 630 | GRL2402725 | ফটো উপলব্ধ | 631 | WB/26/178/210445 | ফটো উপলব্ধ |
| নাম : বিশ্বজিৎ ধাড়া পিতার নাম: অনন্ত ধাড়া বাড়ির নং : n0131 বয়স : 38 লিঙ্গ : পুরুষ | | | নাম : গোপীনাথ ধাড়া পিতার নাম: সুবোধ ধাড়া বাড়ির নং : n0134 বয়স : 51 লিঙ্গ : পুরুষ | | | নাম : বর্ণা ধাড়া স্বামীর নাম: মদন ধাড়া বাড়ির নং : n0140 বয়স : 55 লিঙ্গ : মহিলা | | |
| 632 | WB/26/178/210348 | ফটো উপলব্ধ | 633 | RMR1226018 | ফটো উপলব্ধ | 634 | WB/26/178/210424 | ফটো উপলব্ধ |
| নাম : মদন ধাড়া পিতার নাম: হরু ধাড়া বাড়ির নং : n0140 বয়স : 66 লিঙ্গ : পুরুষ | | | নাম : অভিজিৎ ধাড়া পিতার নাম: অনন্ত ধাড়া বাড়ির নং : n0131 বয়স : 35 লিঙ্গ : পুরুষ | | | নাম : আরতী ধাড়া স্বামীর নাম: কাদন ধাড়া বাড়ির নং : n0132 বয়স : 66 লিঙ্গ : মহিলা | | |
| 635 | RMR0605733 | ফটো উপলব্ধ | 636 | RMR1565845 | ফটো উপলব্ধ | 637 | RMR1693720 | ফটো উপলব্ধ |
| নাম : তাপসী ধাড়া স্বামীর নাম: প্রশান্ত ধাড়া বাড়ির নং : n0132 বয়স : 38 লিঙ্গ : মহিলা | | | নাম : সঞ্জয় ধাড়া মায়ের নাম: অসিমা ধাড়া বাড়ির নং : n0140 বয়স : 34 লিঙ্গ : পুরুষ | | | নাম : রঞ্জিত ধাড়া পিতার নাম: বদন ধাড়া বাড়ির নং : n0140 বয়স : 31 লিঙ্গ : পুরুষ | | |

| | | | | | | | | |
|--|------------|------------|---|------------------|------------|---|------------------|------------|
| 638 | RMR1226091 | ফটো উপলব্ধ | 639 | RMR2590453 | ফটো উপলব্ধ | 640 | RMR2590594 | ফটো উপলব্ধ |
| নাম : সঞ্জীব ধাড়া পিতার নাম: বদন ধাড়া বাড়ির নং : n0140 বয়স : 36 লিঙ্গ : পুরুষ | | | নাম : লাবণী ধাড়া স্বামীর নাম: বিশ্জিৎ ধাড়া বাড়ির নং : 00 বয়স : 22 লিঙ্গ : মহিলা | | | নাম : মধুমিতা ধাড়া স্বামীর নাম: কার্তিক ধাড়া বাড়ির নং : 00 বয়স : 21 লিঙ্গ : মহিলা | | |
| 641 | GRL2402758 | ফটো উপলব্ধ | 642 | RMR0605782 | ফটো উপলব্ধ | 643 | GRL2806586 | ফটো উপলব্ধ |
| নাম : অনুপ ধাড়া পিতার নাম: যুগেশ ধাড়া বাড়ির নং : n0135 বয়স : 46 লিঙ্গ : পুরুষ | | | নাম : পৌরী ধাড়া স্বামীর নাম: গোপীনাথ ধাড়া বাড়ির নং : n0134 বয়স : 38 লিঙ্গ : মহিলা | | | নাম : বাবলু ধাড়া পিতার নাম: সুবোধ ধাড়া বাড়ির নং : n0134 বয়স : 47 লিঙ্গ : পুরুষ | | |
| 644 | RMR1565795 | ফটো উপলব্ধ | 645 | GRL2402717 | ফটো উপলব্ধ | 646 | WB/26/178/210425 | ফটো উপলব্ধ |
| নাম : রুমা ধাড়া স্বামীর নাম: বাবলু ধাড়া বাড়ির নং : n0134 বয়স : 32 লিঙ্গ : মহিলা | | | নাম : কনক ধাড়া স্বামীর নাম: বদিনাথ ধাড়া বাড়ির নং : n0134 বয়স : 50 লিঙ্গ : মহিলা | | | নাম : তীর্থ ধাড়া স্বামীর নাম: যুগেশ ধাড়া বাড়ির নং : n0135 বয়স : 61 লিঙ্গ : মহিলা | | |
| 647 | GRL2402741 | ফটো উপলব্ধ | 648 | GRL3078177 | ফটো উপলব্ধ | 649 | RMR0605840 | ফটো উপলব্ধ |
| নাম : সমীর ধাড়া পিতার নাম: যুগেশ ধাড়া বাড়ির নং : n0135 বয়স : 51 লিঙ্গ : পুরুষ | | | নাম : অর্চনা ধাড়া স্বামীর নাম: সমীর ধাড়া বাড়ির নং : n0135 বয়স : 38 লিঙ্গ : মহিলা | | | নাম : স্বরূপ ধাড়া পিতার নাম: জুগেশ ধাড়া বাড়ির নং : n0135 বয়স : 36 লিঙ্গ : পুরুষ | | |
| 650 | RMR1819135 | ফটো উপলব্ধ | 651 | GRL3284759 | ফটো উপলব্ধ | 652 | WB/26/178/210428 | ফটো উপলব্ধ |
| নাম : মন্দিরা ধাড়া স্বামীর নাম: স্বরূপ ধাড়া বাড়ির নং : 8 বয়স : 35 লিঙ্গ : মহিলা | | | নাম : প্রদীপ ধাড়া পিতার নাম: শান্তি ধাড়া বাড়ির নং : n0136 বয়স : 39 লিঙ্গ : পুরুষ | | | নাম : তাপসী ধাড়া স্বামীর নাম: কান্ত ধাড়া বাড়ির নং : n0137 বয়স : 54 লিঙ্গ : মহিলা | | |
| 653 | RMR1819127 | ফটো উপলব্ধ | 654 | WB/26/178/210447 | ফটো উপলব্ধ | 655 | WB/26/178/210435 | ফটো উপলব্ধ |
| নাম : রুমা ধাড়া স্বামীর নাম: কৌলাস ধাড়া বাড়ির নং : n0137 বয়স : 34 লিঙ্গ : মহিলা | | | নাম : জয়ন্ত ধাড়া পিতার নাম: মনিমোহন ধাড়া বাড়ির নং : n0138 বয়স : 56 লিঙ্গ : পুরুষ | | | নাম : লক্ষী ধাড়া স্বামীর নাম: জয়ন্ত ধাড়া বাড়ির নং : n0138 বয়স : 51 লিঙ্গ : মহিলা | | |
| 656 | RMR1565829 | ফটো উপলব্ধ | 657 | RMR1819119 | ফটো উপলব্ধ | 658 | RMR1226117 | ফটো উপলব্ধ |
| নাম : কার্তিক ধাড়া পিতার নাম: জয়ন্ত ধাড়া বাড়ির নং : n0138 বয়স : 34 লিঙ্গ : পুরুষ | | | নাম : কুশ ধাড়া পিতার নাম: জয়ন্ত ধাড়া বাড়ির নং : n0138 বয়স : 30 লিঙ্গ : পুরুষ | | | নাম : সুকুমার ধাড়া পিতার নাম: দিবাকর ধাড়া বাড়ির নং : n0139 বয়স : 36 লিঙ্গ : পুরুষ | | |
| 659 | RMR1565837 | ফটো উপলব্ধ | 660 | RMR1693704 | ফটো উপলব্ধ | 661 | RMR1451590 | ফটো উপলব্ধ |
| নাম : সীমা ধাড়া স্বামীর নাম: সুকুমার ধাড়া বাড়ির নং : n0139 বয়স : 32 লিঙ্গ : মহিলা | | | নাম : অনিমা বাউড়ি স্বামীর নাম: উত্তম বাউড়ি বাড়ির নং : n0139 বয়স : 41 লিঙ্গ : মহিলা | | | নাম : মিতু ধাড়া স্বামীর নাম: উত্তম ধাড়া বাড়ির নং : n0139 বয়স : 36 লিঙ্গ : মহিলা | | |
| 662 | RMR2075653 | ফটো উপলব্ধ | 663 | RMR2075596 | ফটো উপলব্ধ | 664 | RMR0605691 | ফটো উপলব্ধ |
| নাম : মৌসুমী ধাড়া স্বামীর নাম: সঞ্জীব ধাড়া বাড়ির নং : n0207 বয়স : 27 লিঙ্গ : মহিলা | | | নাম : কার্তিক ধাড়া পিতার নাম: মদন ধাড়া বাড়ির নং : n0201 বয়স : 29 লিঙ্গ : পুরুষ | | | নাম : মাস্তু ধাড়া স্বামীর নাম: সুশান্ত ধাড়া বাড়ির নং : n0133 বয়স : 44 লিঙ্গ : মহিলা | | |
| 665 | GRL2402642 | ফটো উপলব্ধ | 666 | GRL1640994 | ফটো উপলব্ধ | 667 | RMR1357912 | ফটো উপলব্ধ |
| নাম : সুশান্ত ধাড়া মায়ের নাম: জয়ন্তী ধাড়া বাড়ির নং : n0133 বয়স : 48 লিঙ্গ : পুরুষ | | | নাম : প্রকাশ পাকড়ে পিতার নাম: সনত পাকড়ে বাড়ির নং : n0144 বয়স : 44 লিঙ্গ : পুরুষ | | | নাম : শ্রাবন্তী পাকড়ে স্বামীর নাম: বিকাশ পাকড়ে বাড়ির নং : n0144 বয়স : 34 লিঙ্গ : মহিলা | | |

| | | | | | | | | |
|---|------------------|------------|--|------------------|------------|--|------------------|------------|
| 668 | GRL1640978 | ফটো উপলব্ধ | 669 | WB/26/178/210253 | ফটো উপলব্ধ | 670 | RMR2345098 | ফটো উপলব্ধ |
| নাম : বিকাশ পাকড়ে পিতার নাম: সনত পাকড়ে বাড়ির নং : n0144 বয়স : 46 লিঙ্গ : পুরুষ | | | নাম : রেখা পাকড়ে স্বামীর নাম: সনৎ পাকড়ে বাড়ির নং : n0144 বয়স : 64 লিঙ্গ : মহিলা | | | নাম : বীলিক পাকড়ে স্বামীর নাম: প্রকাশ পাকড়ে বাড়ির নং : 00 বয়স : 33 লিঙ্গ : মহিলা | | |
| 671 | RMR2345544 | ফটো উপলব্ধ | 672 | RMR2590503 | ফটো উপলব্ধ | 673 | RMR2530418 | ফটো উপলব্ধ |
| নাম : আকাশ পাকিড়া পিতার নাম: জয়ন্ত পাকিড়া বাড়ির নং : 00 বয়স : 24 লিঙ্গ : পুরুষ | | | নাম : শিল্পা পাকড়ে মায়ের নাম: রেখা পাকড়ে বাড়ির নং : এন0 বয়স : 21 লিঙ্গ : মহিলা | | | নাম : তুষার পাকিরা পিতার নাম: জয়ন্ত পাকিরা বাড়ির নং : 000 বয়স : 22 লিঙ্গ : পুরুষ | | |
| 674 | GRL2402766 | ফটো উপলব্ধ | 675 | GRL2402774 | ফটো উপলব্ধ | 676 | WB/26/178/210150 | ফটো উপলব্ধ |
| নাম : রেখা পাকড় স্বামীর নাম: মনসা পাকড় বাড়ির নং : n0143 বয়স : 48 লিঙ্গ : মহিলা | | | নাম : ডালিম পাকিরা স্বামীর নাম: জয়ন্ত পাকিরা বাড়ির নং : n0146 বয়স : 44 লিঙ্গ : মহিলা | | | নাম : জয়ন্ত পাকিড়া পিতার নাম: পঞ্চানন পাকিড়া বাড়ির নং : n0146 বয়স : 53 লিঙ্গ : পুরুষ | | |
| 677 | RMR1451608 | ফটো উপলব্ধ | 678 | WB/26/178/210098 | ফটো উপলব্ধ | 679 | RMR2075588 | ফটো উপলব্ধ |
| নাম : রবীন পাকড়ে পিতার নাম: মথুর পাকড়ে বাড়ির নং : n0145 বয়স : 34 লিঙ্গ : পুরুষ | | | নাম : শিখা পাকিড়া স্বামীর নাম: মথুর পাকিড়া বাড়ির নং : n0145 বয়স : 56 লিঙ্গ : মহিলা | | | নাম : গনেশ পাকিড়া মায়ের নাম: শিখা পাকিড়া বাড়ির নং : n0200 বয়স : 28 লিঙ্গ : পুরুষ | | |
| 680 | RMR2590636 | ফটো উপলব্ধ | Q 681 | RMR2345627 | ফটো উপলব্ধ | 682 | RMR1930890 | ফটো উপলব্ধ |
| নাম : পরেশ বাউড়ি পিতার নাম: রবি বাউড়ি বাড়ির নং : 00 বয়স : 28 লিঙ্গ : পুরুষ | | | নাম : রাকেশ বাউড়ি পিতার নাম: পরেশ বাউড়ি বাড়ির নং : 00 বয়স : 24 লিঙ্গ : পুরুষ | | | নাম : নির্ময় বাগ পিতার নাম: দুধকুমার বাগ বাড়ির নং : n0157 বয়স : 28 লিঙ্গ : পুরুষ | | |
| 683 | RMR2345585 | ফটো উপলব্ধ | 684 | RMR1226109 | ফটো উপলব্ধ | 685 | WB/26/178/210471 | ফটো উপলব্ধ |
| নাম : প্রিয়াঙ্কা বাগ পিতার নাম: দুধকুমার বাগ বাড়ির নং : 00 বয়স : 25 লিঙ্গ : মহিলা | | | নাম : বাপন মাঝি পিতার নাম: ধীরেন মাঝি বাড়ির নং : n0147 বয়স : 40 লিঙ্গ : পুরুষ | | | নাম : ধীরেন মাঝি পিতার নাম: কৃষ্ণপদ মাঝি বাড়ির নং : n0147 বয়স : 71 লিঙ্গ : পুরুষ | | |
| 686 | RMR1819143 | ফটো উপলব্ধ | 687 | RMR1693746 | ফটো উপলব্ধ | 688 | GRL3078169 | ফটো উপলব্ধ |
| নাম : গীতা মালিক স্বামীর নাম: তাপস মালিক বাড়ির নং : 142 বয়স : 32 লিঙ্গ : মহিলা | | | নাম : শান্ত মালিক পিতার নাম: মদন মালিক বাড়ির নং : n0142 বয়স : 32 লিঙ্গ : পুরুষ | | | নাম : তাপস মালিক পিতার নাম: মদন মালিক বাড়ির নং : n0142 বয়স : 40 লিঙ্গ : পুরুষ | | |
| 689 | RMR1226059 | ফটো উপলব্ধ | 690 | RMR2590644 | ফটো উপলব্ধ | 691 | WB/26/178/210039 | ফটো উপলব্ধ |
| নাম : মঙ্গল মালিক পিতার নাম: মদন মালিক বাড়ির নং : n0142 বয়স : 37 লিঙ্গ : পুরুষ | | | নাম : সৌরভ সরদার পিতার নাম: রবীন সরদার বাড়ির নং : 00 বয়স : 26 লিঙ্গ : পুরুষ | | | নাম : দিলীপ কুমার মালিক পিতার নাম: শিবেশ্বর মালিক বাড়ির নং : n0130 বয়স : 48 লিঙ্গ : পুরুষ | | |
| 692 | RMR0606079 | ফটো উপলব্ধ | 693 | GRL1641083 | ফটো উপলব্ধ | 694 | GRL2402782 | ফটো উপলব্ধ |
| নাম : অসিত মালিক পিতার নাম: শিবেশ্বর মালিক বাড়ির নং : n0130 বয়স : 38 লিঙ্গ : পুরুষ | | | নাম : নিশিত মালিক পিতার নাম: শিব মালিক বাড়ির নং : n0130 বয়স : 46 লিঙ্গ : পুরুষ | | | নাম : শিখা মালিক স্বামীর নাম: নিশিত মালিক বাড়ির নং : n0130 বয়স : 45 লিঙ্গ : মহিলা | | |
| 695 | WB/26/178/210109 | ফটো উপলব্ধ | 696 | WB/26/178/210292 | ফটো উপলব্ধ | 697 | GRL3191608 | ফটো উপলব্ধ |
| নাম : উমা মালিক স্বামীর নাম: মদন মালিক বাড়ির নং : n0142 বয়স : 58 লিঙ্গ : মহিলা | | | নাম : মদন মালিক পিতার নাম: ভদ্রেশ্বর মালিক বাড়ির নং : n0142 বয়স : 66 লিঙ্গ : পুরুষ | | | নাম : সুজাতা মালিক স্বামীর নাম: দিলীপ মালিক বাড়ির নং : n0130 বয়স : 41 লিঙ্গ : মহিলা | | |

| | | | | | |
|---|--------------------------------|---|--------------------------------|--|--------------------------------|
| 698 নাম : সুমনা মালিক স্বামীর নাম : শিশির মালিক বাড়ির নং : n0130 বয়স : 33 লিঙ্গ : মহিলা | RMR1451616 ফটো উপলব্ধ | 699 নাম : শিশির মালিক পিতার নাম : শিবেশ্বর মালিক বাড়ির নং : n0130 বয়স : 51 লিঙ্গ : পুরুষ | WB/26/178/210148 ফটো উপলব্ধ | 700 নাম : পুষ্প মালিক স্বামীর নাম : শিবেশ্বর মালিক বাড়ির নং : n0130 বয়স : 66 লিঙ্গ : মহিলা | WB/26/178/210427 ফটো উপলব্ধ |
| 701 নাম : শিবেশ্বর মালিক পিতার নাম : সুবল মালিক বাড়ির নং : n0130 বয়স : 76 লিঙ্গ : পুরুষ | WB/26/178/210089 ফটো উপলব্ধ | 702 নাম : রতন রায় পিতার নাম : কার্তিক রায় বাড়ির নং : n0122 বয়স : 56 লিঙ্গ : পুরুষ | WB/26/178/210235 ফটো উপলব্ধ | 703 নাম : স্বর্ণা রায় স্বামীর নাম : রতন রায় বাড়ির নং : n0122 বয়স : 51 লিঙ্গ : মহিলা | WB/26/178/210075 ফটো উপলব্ধ |
| 704 নাম : বাপি রায় পিতার নাম : রতন রায় বাড়ির নং : n0122 বয়স : 32 লিঙ্গ : পুরুষ | RMR1565852 ফটো উপলব্ধ | 705 নাম : গঙ্গারানী রায় স্বামীর নাম : ফনিমোহন রায় বাড়ির নং : n0122 বয়স : 71 লিঙ্গ : মহিলা | WB/26/178/210074 ফটো উপলব্ধ | 706 নাম : সঞ্জয় রায় পিতার নাম : ফনীভূষণ রায় বাড়ির নং : n0122 বয়স : 46 লিঙ্গ : পুরুষ | GRL2402808 ফটো উপলব্ধ |
| 707 নাম : প্রফুল্ল রায় পিতার নাম : ফনি মোহন রায় বাড়ির নং : n0122 বয়স : 30 লিঙ্গ : পুরুষ | RMR1693761 ফটো উপলব্ধ | 708 নাম : প্রবীর রায় মায়ের নাম : কমলা রায় বাড়ির নং : n0123 বয়স : 40 লিঙ্গ : পুরুষ | RMR1565860 ফটো উপলব্ধ | 709 নাম : পূর্ণচন্দ্র রায় মায়ের নাম : কমলা রায় বাড়ির নং : n0123 বয়স : 43 লিঙ্গ : পুরুষ | RMR1151075 ফটো উপলব্ধ |
| 710 নাম : কমলা রায় স্বামীর নাম : বসুদেব রায় বাড়ির নং : n0123 বয়স : 61 লিঙ্গ : মহিলা | WB/26/178/210256 ফটো উপলব্ধ | 711 নাম : প্রেমা রায় স্বামীর নাম : বাপি রায় বাড়ির নং : 00 বয়স : 25 লিঙ্গ : মহিলা | RMR2590404 ফটো উপলব্ধ | 712 নাম : শেফালী রায় স্বামীর নাম : সঞ্জয় রায় বাড়ির নং : n0122 বয়স : 44 লিঙ্গ : মহিলা | GRL2402816 ফটো উপলব্ধ |
| 713 নাম : সোমনাথ রায় পিতার নাম : সন্দু রায় বাড়ির নং : 00 বয়স : 24 লিঙ্গ : পুরুষ | RMR2345668 ফটো উপলব্ধ | 714 নাম : সুসমা রায় স্বামীর নাম : সন্দু রায় বাড়ির নং : n0122 বয়স : 45 লিঙ্গ : মহিলা | RMR1226042 ফটো উপলব্ধ | 715 নাম : মনোজ রায় পিতার নাম : রতন রায় বাড়ির নং : n0122 বয়স : 28 লিঙ্গ : পুরুষ | RMR1930882 ফটো উপলব্ধ |
| 716 নাম : সন্দু রায় পিতার নাম : প্রবীর রায় বাড়ির নং : n0122 বয়স : 60 লিঙ্গ : পুরুষ | RMR1930957 ফটো উপলব্ধ | 717 নাম : রিম্পা রায় স্বামীর নাম : প্রবীর রায় বাড়ির নং : n0123 বয়স : 34 লিঙ্গ : মহিলা | RMR1930965 ফটো উপলব্ধ | 718 নাম : লব শী পিতার নাম : মনোরঞ্জন শী বাড়ির নং : n0203 বয়স : 26 লিঙ্গ : পুরুষ | RMR2075612 ফটো উপলব্ধ |
| 719 নাম : সুলেখা শী স্বামীর নাম : মুক্ত শী বাড়ির নং : n0128 বয়স : 31 লিঙ্গ : মহিলা | RMR1565886 ফটো উপলব্ধ | 720 নাম : মুক্ত সী মায়ের নাম : রুপসী সী বাড়ির নং : n0128 বয়স : 46 লিঙ্গ : পুরুষ | GRL2402857 ফটো উপলব্ধ | 721 নাম : যমুনা শী স্বামীর নাম : অশোক শী বাড়ির নং : n0128 বয়স : 45 লিঙ্গ : মহিলা | GRL3078185 ফটো উপলব্ধ |
| 722 নাম : রুপসী শী স্বামীর নাম : নিরাপদ শী বাড়ির নং : n0128 বয়স : 53 লিঙ্গ : মহিলা | GRL0373977 ফটো উপলব্ধ | 723 নাম : তাপসী শী স্বামীর নাম : মানিক শী বাড়ির নং : n0127 বয়স : 46 লিঙ্গ : মহিলা | GRL1641042 ফটো উপলব্ধ | 724 নাম : মানিক শী পিতার নাম : সুবল শী বাড়ির নং : n0127 বয়স : 55 লিঙ্গ : পুরুষ | WB/26/178/210444 ফটো উপলব্ধ |
| 725 নাম : ছোট্ট শী পিতার নাম : মনোরঞ্জন শী বাড়ির নং : n0126 বয়স : 38 লিঙ্গ : পুরুষ | RMR1226034 ফটো উপলব্ধ | 726 নাম : পূজা সাঁতরা স্বামীর নাম : স্বপন সাঁতরা বাড়ির নং : n0150 বয়স : 31 লিঙ্গ : মহিলা | ZPT1361765 ফটো উপলব্ধ | 727 নাম : সুব্রত সাঁতরা পিতার নাম : শঙ্কর সাঁতরা বাড়ির নং : n0150 বয়স : 28 লিঙ্গ : পুরুষ | RMR1930916 ফটো উপলব্ধ |

| | | | | | | | | |
|---|------------------|------------|---|------------------|------------|--|------------------|------------|
| 728 | WB/26/178/210195 | ফটো উপলব্ধ | 729 | WB/26/178/210351 | ফটো উপলব্ধ | 730 | GRL2402881 | ফটো উপলব্ধ |
| নাম : বাসন্তী সান্তরা স্বামীর নাম: শঙ্কর সান্তরা বাড়ির নং : n0150 বয়স : 56 লিঙ্গ : মহিলা | | | নাম : অলোক সান্তরা পিতার নাম: ঠাণ্ডু সান্তরা বাড়ির নং : n0150 বয়স : 55 লিঙ্গ : পুরুষ | | | নাম : রীতা সান্তরা স্বামীর নাম: সুকুমার সান্তরা বাড়ির নং : n0150 বয়স : 44 লিঙ্গ : মহিলা | | |
| 731 | GRL3284783 | ফটো উপলব্ধ | 732 | RMR2590610 | ফটো উপলব্ধ | 733 | WB/26/178/210418 | ফটো উপলব্ধ |
| নাম : প্রতিমা সান্তরা স্বামীর নাম: ভোলানাথ সান্তরা বাড়ির নং : n0150 বয়স : 42 লিঙ্গ : মহিলা | | | নাম : শুভদীপ সান্তরা পিতার নাম: অশোক সান্তরা বাড়ির নং : 00 বয়স : 22 লিঙ্গ : পুরুষ | | | নাম : নিমাই সান্তরা পিতার নাম: ঠাণ্ডু সান্তরা বাড়ির নং : n0150 বয়স : 66 লিঙ্গ : পুরুষ | | |
| 734 | GRL3284775 | ফটো উপলব্ধ | 735 | RMR1819101 | ফটো উপলব্ধ | 736 | WB/26/178/210190 | ফটো উপলব্ধ |
| নাম : স্বপন সান্তরা পিতার নাম: নিমাই সান্তরা বাড়ির নং : n0150 বয়স : 38 লিঙ্গ : পুরুষ | | | নাম : তপন সান্তরা পিতার নাম: নিমাই সান্তরা বাড়ির নং : n0150 বয়স : 30 লিঙ্গ : পুরুষ | | | নাম : কম্পনা সান্তরা স্বামীর নাম: নিমাই সান্তরা বাড়ির নং : n0150 বয়স : 56 লিঙ্গ : মহিলা | | |
| 737 | RMR2590586 | ফটো উপলব্ধ | 738 | RMR2590388 | ফটো উপলব্ধ | 739 | RMR2075620 | ফটো উপলব্ধ |
| নাম : রিয়া সান্তরা পিতার নাম: আলোক সান্তরা বাড়ির নং : 00 বয়স : 21 লিঙ্গ : মহিলা | | | নাম : নিতু সান্তরা পিতার নাম: সুকুমার সান্তরা বাড়ির নং : 00 বয়স : 25 লিঙ্গ : মহিলা | | | নাম : রুমকী সান্তরা পিতার নাম: অলোক সান্তরা বাড়ির নং : n0204 বয়স : 26 লিঙ্গ : মহিলা | | |
| 740 | RMR2075646 | ফটো উপলব্ধ | 741 | GRL2402865 | ফটো উপলব্ধ | 742 | GRL2402873 | ফটো উপলব্ধ |
| নাম : শঙ্করী সান্তরা স্বামীর নাম: লক্ষীকান্ত সান্তরা বাড়ির নং : n0206 বয়স : 28 লিঙ্গ : মহিলা | | | নাম : শিখা সান্তরা স্বামীর নাম: অলোক সান্তরা বাড়ির নং : n0150 বয়স : 45 লিঙ্গ : মহিলা | | | নাম : সুকুমার সান্তরা পিতার নাম: ঠাণ্ডু সান্তরা বাড়ির নং : n0150 বয়স : 53 লিঙ্গ : পুরুষ | | |
| 743 | WB/26/178/210506 | ফটো উপলব্ধ | 744 | RMR1879741 | ফটো উপলব্ধ | 745 | WB/26/178/210411 | ফটো উপলব্ধ |
| নাম : ভোলানাথ সান্তরা পিতার নাম: ঠাণ্ডু সান্তরা বাড়ির নং : n0150 বয়স : 50 লিঙ্গ : পুরুষ | | | নাম : শুভঙ্কর সিং পিতার নাম: গোপাল সিং বাড়ির নং : n0148 বয়স : 30 লিঙ্গ : পুরুষ | | | নাম : বরুণ সান্তরা পিতার নাম: জীবন সান্তরা বাড়ির নং : n0149 বয়স : 56 লিঙ্গ : পুরুষ | | |
| 746 | WB/26/178/210342 | ফটো উপলব্ধ | 747 | RMR2345486 | ফটো উপলব্ধ | 748 | RMR2345205 | ফটো উপলব্ধ |
| নাম : রেখা সান্তরা স্বামীর নাম: বরুণ সান্তরা বাড়ির নং : n0149 বয়স : 51 লিঙ্গ : মহিলা | | | নাম : বিজয় সান্তরা পিতার নাম: শঙ্কর সান্তরা বাড়ির নং : 00 বয়স : 24 লিঙ্গ : পুরুষ | | | নাম : মমতা সান্তরা স্বামীর নাম: অজয় সান্তরা বাড়ির নং : 00 বয়স : 25 লিঙ্গ : মহিলা | | |
| 749 | RMR0606301 | ফটো উপলব্ধ | 750 | WB/26/178/210196 | ফটো উপলব্ধ | 751 | RMR1226067 | ফটো উপলব্ধ |
| নাম : সরস্বতী সান্তরা স্বামীর নাম: অশোক সান্তরা বাড়ির নং : n0148 বয়স : 42 লিঙ্গ : মহিলা | | | নাম : বিজলী সান্তরা স্বামীর নাম: আনন্দ সান্তরা বাড়ির নং : n0148 বয়স : 55 লিঙ্গ : মহিলা | | | নাম : অশোক সান্তরা পিতার নাম: আনন্দ সান্তরা বাড়ির নং : n0148 বয়স : 42 লিঙ্গ : পুরুষ | | |
| 752 | RMR1357938 | ফটো উপলব্ধ | 753 | WB/26/178/210255 | ফটো উপলব্ধ | 754 | RMR1565902 | ফটো উপলব্ধ |
| নাম : দীপঙ্কর সিং পিতার নাম: গোপাল সিং বাড়ির নং : n0129 বয়স : 34 লিঙ্গ : পুরুষ | | | নাম : দিপালী সিং স্বামীর নাম: গোপাল সিং বাড়ির নং : n0129 বয়স : 61 লিঙ্গ : মহিলা | | | নাম : মমতা সাহা স্বামীর নাম: রাজেশ সাহা বাড়ির নং : n0129 বয়স : 32 লিঙ্গ : মহিলা | | |
| 755 | GRL3284767 | ফটো উপলব্ধ | 756 | GRL1641075 | ফটো উপলব্ধ | 757 | RMR1879733 | ফটো উপলব্ধ |
| নাম : দীপিকা শী স্বামীর নাম: বিজন শী বাড়ির নং : n0124 বয়স : 40 লিঙ্গ : মহিলা | | | নাম : তপন শী পিতার নাম: কালীপদ শী বাড়ির নং : n0124 বয়স : 47 লিঙ্গ : পুরুষ | | | নাম : অজয় সান্তরা পিতার নাম: আনন্দ সান্তরা বাড়ির নং : n0124 বয়স : 29 লিঙ্গ : পুরুষ | | |

| | | | | | |
|---|--------------------------|---|--------------------------|--|--------------------------|
| 758 নাম : রুমা শী স্বামীর নাম : সুকুমার শী বাড়ির নং : n0124 বয়স : 34 লিঙ্গ : মহিলা | RMR1357920 ফটো উপলব্ধ | 759 নাম : সুকুমার সী পিতার নাম : কালীপদ সী বাড়ির নং : n0124 বয়স : 45 লিঙ্গ : পুরুষ | GRL2402832 ফটো উপলব্ধ | 760 নাম : পূর্ণিমা শী স্বামীর নাম : তপন শী বাড়ির নং : n0124 বয়স : 39 লিঙ্গ : মহিলা | GRL3078193 ফটো উপলব্ধ |
| 761 নাম : বিজন শী পিতার নাম : কালীপদ শী বাড়ির নং : n0124 বয়স : 50 লিঙ্গ : পুরুষ | GRL2402824 ফটো উপলব্ধ | 762 নাম : ভানু হাজরা স্বামীর নাম : বাসুদেব হাজরা বাড়ির নং : n0141 বয়স : 56 লিঙ্গ : মহিলা | GRL3191582 ফটো উপলব্ধ | 763 নাম : দীপক হাজরা পিতার নাম : বাসুদেব হাজরা বাড়ির নং : n0141 বয়স : 39 লিঙ্গ : পুরুষ | GRL3284791 ফটো উপলব্ধ |
| 764 নাম : পুলক হাজরা পিতার নাম : বাসুদেব হাজরা বাড়ির নং : n0141 বয়স : 37 লিঙ্গ : পুরুষ | GRL3371630 ফটো উপলব্ধ | 765 নাম : অলোক মাল্লা পিতার নাম : নিরঞ্জন মাল্লা বাড়ির নং : n0141 বয়স : 57 লিঙ্গ : পুরুষ | RMR2216984 ফটো উপলব্ধ | 766 নাম : কবিতা হাজরা স্বামীর নাম : দীপক হাজরা বাড়ির নং : n0141 বয়স : 33 লিঙ্গ : মহিলা | RMR1930932 ফটো উপলব্ধ |
| 767 নাম : দীপা মালিক স্বামীর নাম : শম্ভু মালিক বাড়ির নং : এন0063 বয়স : 19 লিঙ্গ : মহিলা | RMR2707867 ফটো উপলব্ধ | 768 নাম : রিমি সাঁতরা পিতার নাম : সুকুমার সাঁতরা বাড়ির নং : এন0012 বয়স : 19 লিঙ্গ : মহিলা | RMR2716546 ফটো উপলব্ধ | 769 নাম : পমি সাঁতরা পিতার নাম : ভোলানাথ সাঁতরা বাড়ির নং : এন0023 বয়স : 19 লিঙ্গ : মহিলা | RMR2718351 ফটো উপলব্ধ |
| 770 নাম : রমেশ শী পিতার নাম : মানিক শী বাড়ির নং : চাঁদার বাঁধ বয়স : 26 লিঙ্গ : পুরুষ | RMR2747756 ফটো উপলব্ধ | | | | |





| | | | | | | | | | | | |
|--|---|------------|------------|---|---|------------|------------|--|---|------------|------------|
| 771 | 1 | RMR2756567 | ফটো উপলব্ধ | 772 | 1 | RMR2758415 | ফটো উপলব্ধ | 773 | 1 | RMR2784403 | ফটো উপলব্ধ |
| নাম : তনয় কোলে পিতার নাম: প্রবীর কোলে বাড়ির নং : এন0 বয়স : 21 লিঙ্গ : পুরুষ | | | | নাম : দুধকুমার বাগ পিতার নাম: গোপাল বাগ বাড়ির নং : নং01 বয়স : 59 লিঙ্গ : পুরুষ | | | | নাম : চন্দন কোলে পিতার নাম: প্রভাত কোলে বাড়ির নং : 256 বয়স : 21 লিঙ্গ : পুরুষ | | | |
| 774 | 1 | RMR2785012 | ফটো উপলব্ধ | 775 | 2 | RMR2789238 | ফটো উপলব্ধ | 776 | 2 | RMR2792620 | ফটো উপলব্ধ |
| নাম : সুমিত কোলে পিতার নাম: শঙ্কর কোলে বাড়ির নং : এন0097 বয়স : 18 লিঙ্গ : পুরুষ | | | | নাম : দিশা মালিক পিতার নাম: দিলীপ কুমার মালিক বাড়ির নং : এন0130 বয়স : 18 লিঙ্গ : মহিলা | | | | নাম : প্রীতি ধাড়া পিতার নাম: প্রশান্ত ধাড়া বাড়ির নং : এন0132 বয়স : 18 লিঙ্গ : মহিলা | | | |

নির্বাচক সংখ্যার সারসংক্ষেপ :

A) নির্বাচকের সংখ্যা :

| | নির্বাচক তালিকার প্রকৃতি | নির্বাচক তালিকার পরিচিতি : | নির্বাচকের সংখ্যা : | | | | |
|--|---|----------------------------|---|-------|--------------|-----|-----|
| | | | পুরুষ | মহিলা | তৃতীয় লিঙ্গ | মোট | |
| I | মূল তালিকা | মূল তালিকা | বিশেষ নিবিড় সংশোধন ২০২৬ এর চূড়ান্ত ভোটার তালিকার সহিত 09-04-2026 তারিখ অবধি সংশোধিত নির্বাচক তালিকা | 388 | 382 | 0 | 770 |
| II | 1- সংযোজন তালিকা | সংযোজনী 1 | বিশেষ সংক্ষিপ্ত সংশোধন 2026 | 0 | 0 | 0 | 0 |
| | | সংযোজনী 2 | ধারাবাহিক সংশোধন 2026 | 4 | 2 | 0 | 6 |
| | | মোট | | 4 | 2 | 0 | 6 |
| III | 2- বিয়োজন তালিকা | সংযোজনী 1 | বিশেষ সংক্ষিপ্ত সংশোধন 2026 | 1 | 8 | 0 | 9 |
| | | সংযোজনী 2 | ধারাবাহিক সংশোধন 2026 | 0 | 0 | 0 | 0 |
| | | মোট | | 1 | 8 | 0 | 9 |
| IV | 'লিঙ্গ ক্ষেত্রের' পরিবর্তনের কারণে পার্থক্য | | | 0 | 0 | 0 | 0 |
| V | বিচারপ্রক্রিয়ার অধীনস্থ | | | 0 | 0 | 0 | 0 |
| VI | বিচার বিভাগীয় আধিকারিক কর্তৃক বিচারপূর্বক নিষ্পত্তির পর বিয়োজিত | | | 2 | 1 | 0 | 3 |
| নির্বাচকের মোট সংখ্যা (I+II-III+IV-V-VI) | | | | 389 | 375 | 0 | 764 |

B) ক্রটি সংশোধনের সংখ্যা :

| নির্বাচক তালিকার প্রকৃতি | নির্বাচক তালিকার পরিচিতি : | ক্রটি সংশোধনের সংখ্যা : |
|--------------------------|-----------------------------|-------------------------|
| সংযোজনী 1 | বিশেষ সংক্ষিপ্ত সংশোধন 2026 | 0 |
| সংযোজনী 2 | ধারাবাহিক সংশোধন 2026 | 4 |
| | মোট | 4 |

নির্বাচক নিবন্ধন আধিকারিকের স্বাক্ষর

E-মৃত, S-স্থানান্তরিত, R-একাধিকবার অন্তর্ভুক্ত, M-নিখোঁজ, Q-যোগ্য নহে