

নির্বাচক তালিকা 2026 S25 পশ্চিমবঙ্গ



বিধানসভা নির্বাচনক্ষেত্রের নং, নাম ও সংরক্ষণের স্থিতি : 194 - চন্দ্রীতলা (সাধারণ)		অংশ নং : 243																			
বিধানসভা নির্বাচনক্ষেত্রটি যে লোকসভা নির্বাচনক্ষেত্রের / ক্ষেত্রসমূহের অন্তর্ভুক্ত তার নং, নাম ও সংরক্ষণ স্থিতি : 27 - শ্রীরামপুর (সাধারণ)																					
1. সংশোধনের পূর্ণ বিবরণ																					
সংশোধনের বৎসর :	2026	নির্বাচক তালিকার পরিচিতি :																			
ভিত্তি তারিখ :	01-01-2026	বিশেষ নিবিড় সংশোধন ২০২৬ এর চূড়ান্ত ভোটার তালিকার সহিত 09-04-2026 তারিখ অবধি সংশোধিত নির্বাচক তালিকা																			
সংশোধনের প্রকৃতি :	ধারাবাহিক সংশোধন 2026																				
প্রকাশনার তারিখ :	09-04-2026																				
2. অংশ ও নির্বাচনী এলাকার পূর্ণ বিবরণ :																					
অংশের ভাগ নং ও নাম :																					
1-একলকী দোলুইপাড়া, জানাপাড়া মাইতিপাড়া		<table style="width: 100%; border-collapse: collapse;"> <tr> <td style="width: 60%;">প্রধান শহর/গ্রাম</td> <td style="width: 40%;">: একলকী</td> </tr> <tr> <td>ওয়ার্ড</td> <td>:</td> </tr> <tr> <td>থানা</td> <td>: চন্দ্রীতলা</td> </tr> <tr> <td>গ্রাম পঞ্চগায়েত</td> <td>: গরলগাছা</td> </tr> <tr> <td>ব্লক</td> <td>: চন্দ্রীতলা-2</td> </tr> <tr> <td>মহকুমা</td> <td>: শ্রীরামপুর</td> </tr> <tr> <td>জেলা</td> <td>: হুগলী</td> </tr> <tr> <td>পিন</td> <td>: 712311</td> </tr> </table>				প্রধান শহর/গ্রাম	: একলকী	ওয়ার্ড	:	থানা	: চন্দ্রীতলা	গ্রাম পঞ্চগায়েত	: গরলগাছা	ব্লক	: চন্দ্রীতলা-2	মহকুমা	: শ্রীরামপুর	জেলা	: হুগলী	পিন	: 712311
প্রধান শহর/গ্রাম	: একলকী																				
ওয়ার্ড	:																				
থানা	: চন্দ্রীতলা																				
গ্রাম পঞ্চগায়েত	: গরলগাছা																				
ব্লক	: চন্দ্রীতলা-2																				
মহকুমা	: শ্রীরামপুর																				
জেলা	: হুগলী																				
পিন	: 712311																				
3. ভোট গ্রহন কেন্দ্রের পূর্ণ বিবরণ :																					
ভোট গ্রহন কেন্দ্রের নং, নাম :		ভোট গ্রহন কেন্দ্রের শ্রেণী :		গ্রামীণ																	
243 - একলকী প্রাথমিক বিদ্যালয়		এই অংশে সহায়ক ভোটগ্রহন কেন্দ্রের সংখ্যা		0																	
ভোট গ্রহন কেন্দ্রের ঠিকানা :		:																			
একলকী প্রাথমিক বিদ্যালয়, -রুম-2, একলকী																					
4. নির্বাচকের সংখ্যা :																					
প্রথম ক্রমিক নং	শেষ ক্রমিক নং	মোট সংখ্যা																			
		পুরুষ	মহিলা	তৃতীয় লিঙ্গ	মোট																
1	708	322	337	0	659																

নির্বাচক নিবন্ধন আধিকারিকের স্বাক্ষর

Nazri Naksha



Google Map View



Polling Station Building Front View



Polling Station Front View



Cad View

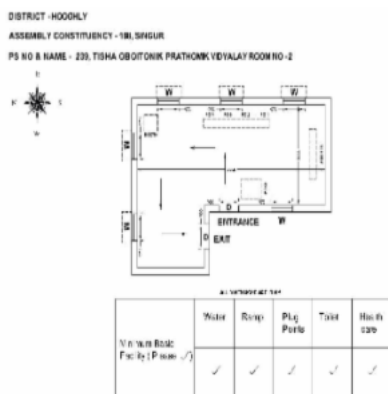

Key MAP View





1 নাম : আজিমুল্লাহ আনসারী পিতার নাম : রাকিব আব্দুল বাড়ির নং : n0165 বয়স : 63 লিঙ্গ : পুরুষ	RMR1848050 ফটো উপলব্ধ	2 নাম : মুসকান খাতুন পিতার নাম : আজিমুল্লাহ আনসারী বাড়ির নং : এন0155 বয়স : 33 লিঙ্গ : মহিলা	RMR2658953 ফটো উপলব্ধ	3 নাম : ইন্দিয়াজ খাতুন পিতার নাম : ইনদান সেখ বাড়ির নং : n0116 বয়স : 33 লিঙ্গ : মহিলা	RMR1993476 ফটো উপলব্ধ
4 নাম : রহিমা খাতুন মায়ের নাম : কাশ্মীরা বেগম বাড়ির নং : n0115 বয়স : 28 লিঙ্গ : মহিলা	RMR1993468 ফটো উপলব্ধ	5 নাম : আরমিনা খাতুন মায়ের নাম : কাশ্মীরা বেগম বাড়ির নং : n0114 বয়স : 32 লিঙ্গ : মহিলা	RMR1993450 ফটো উপলব্ধ	6 নাম : রাজিয়া বেগম স্বামীর নাম : সেখ রেজওয়ান আলী বাড়ির নং : n0091 বয়স : 33 লিঙ্গ : মহিলা	RMR1728401 ফটো উপলব্ধ
7 নাম : সেলিমা বিবি স্বামীর নাম : সেখ আলতাক হোসেন বাড়ির নং : n0091 বয়স : 56 লিঙ্গ : মহিলা	RMR2691814 ফটো উপলব্ধ	8 নাম : ইনদান সেখ পিতার নাম : বোরহান সেখ বাড়ির নং : n0091 বয়স : 56 লিঙ্গ : পুরুষ	WB/26/178/687492 ফটো উপলব্ধ	9 নাম : রেশমা বিবি সেখ স্বামীর নাম : ইনদান সেখ বাড়ির নং : n0091 বয়স : 51 লিঙ্গ : মহিলা	WB/26/178/687479 ফটো উপলব্ধ
10 নাম : আজিম বেগম পিতার নাম : সেখ ইনদান বাড়ির নং : n0091 বয়স : 37 লিঙ্গ : পুরুষ	RMR0897561 ফটো উপলব্ধ	11 নাম : নজরুল সেখ পিতার নাম : বোরহান সেখ বাড়ির নং : n0091 বয়স : 55 লিঙ্গ : পুরুষ	RMR2218931 ফটো উপলব্ধ	12 নাম : সাহেবা বিবি সেখ স্বামীর নাম : নজরুল সেখ বাড়ির নং : n0091 বয়স : 51 লিঙ্গ : মহিলা	RMR2218949 ফটো উপলব্ধ
13 নাম : ওবাইদুল্লাহ সেখ পিতার নাম : নজরুল বাড়ির নং : n0091 বয়স : 37 লিঙ্গ : পুরুষ	RMR1601368 ফটো উপলব্ধ	14 নাম : রবিয়া বেগম সেখ স্বামীর নাম : আবুল সেখ বাড়ির নং : n0091 বয়স : 61 লিঙ্গ : মহিলা	WB/26/178/687501 ফটো উপলব্ধ	15 নাম : রেজাউল সেখ পিতার নাম : আবুল সেখ বাড়ির নং : n0091 বয়স : 46 লিঙ্গ : পুরুষ	GRL1718493 ফটো উপলব্ধ
16 নাম : সিরাজুল সেখ পিতার নাম : আবুল সেখ বাড়ির নং : n0091 বয়স : 39 লিঙ্গ : পুরুষ	GRL3137858 ফটো উপলব্ধ	17 নাম : সেখ হালিম পিতার নাম : সেখ ইদ্রিশ বাড়ির নং : n0091 বয়স : 44 লিঙ্গ : পুরুষ	RMR1472323 ফটো উপলব্ধ	18 নাম : সুফিয়া বেগম স্বামীর নাম : আজিজুল সেখ বাড়ির নং : n0091 বয়স : 43 লিঙ্গ : মহিলা	GRL2668135 ফটো উপলব্ধ
19 নাম : সেখঃ আজিজুল রহমান পিতার নাম : আবুল হোসেন রহমান বাড়ির নং : n0091 বয়স : 42 লিঙ্গ : পুরুষ	GRL2668226 ফটো উপলব্ধ	20 নাম : মমতাজ বেগম সেখ স্বামীর নাম : হালিম সেখ বাড়ির নং : n0091 বয়স : 40 লিঙ্গ : মহিলা	GRL3137866 ফটো উপলব্ধ	21 নাম : সিরাজ মোল্লা পিতার নাম : আব্দুল মুজিত মোল্লা বাড়ির নং : n0091 বয়স : 39 লিঙ্গ : পুরুষ	RMR1728385 ফটো উপলব্ধ
22 নাম : সাবিনা বেগম মোল্লা স্বামীর নাম : সিরাজ মোল্লা বাড়ির নং : n0091 বয়স : 36 লিঙ্গ : মহিলা	RMR1728377 ফটো উপলব্ধ	23 নাম : রাজীরা আক্তার সেখ পিতার নাম : ইনদান হোসেন সেখ বাড়ির নং : n0091 বয়স : 30 লিঙ্গ : পুরুষ	RMR1728369 ফটো উপলব্ধ	24 নাম : গুলসান বেগম স্বামীর নাম : আজিমুল্লাহ আনসারী বাড়ির নং : n0156 বয়স : 61 লিঙ্গ : মহিলা	RMR1848043 ফটো উপলব্ধ
25 নাম : আটুল্লাহ আনসারী পিতার নাম : আজিমুল্লাহ আনসারী বাড়ির নং : n0091 বয়স : 37 লিঙ্গ : পুরুষ	RMR1759083 ফটো উপলব্ধ	26 নাম : নিসাদ খাতুন পিতার নাম : আজিমুল্লাহ আনসারী বাড়ির নং : এন0155 বয়স : 29 লিঙ্গ : মহিলা	RMR1847417 ফটো উপলব্ধ	27 নাম : রুবিনা খাতুন পিতার নাম : নজরুল সেখ বাড়ির নং : N0091 বয়স : 29 লিঙ্গ : মহিলা	RMR2291912 ফটো উপলব্ধ
28 নাম : খাদিজা খাতুন পিতার নাম : নজরুল সেখ বাড়ির নং : N0091 বয়স : 26 লিঙ্গ : মহিলা	RMR2291888 ফটো উপলব্ধ	29 নাম : হায়দার আলি সেখ পিতার নাম : রবিয়াল সেখ বাড়ির নং : এন00 বয়স : 30 লিঙ্গ : পুরুষ	RMR2180602 ফটো উপলব্ধ	30 নাম : সেখ রাজ্জাক আলি পিতার নাম : সেখ অজগার আলি বাড়ির নং : নং 097 বয়স : 25 লিঙ্গ : পুরুষ	RMR2453629 ফটো উপলব্ধ



31	RMR2525970	ফটো উপলব্ধ	32	RMR2656452	ফটো উপলব্ধ	33	RMR2453397	ফটো উপলব্ধ
নাম : সেখ ইনসান পিতার নাম : সেখ ইনদান বাড়ির নং : এন0091 বয়স : 22 লিঙ্গ : পুরুষ			নাম : রেহানা বিবি স্বামীর নাম : সেখ আজিজুল রহমান বাড়ির নং : 00 বয়স : 21 লিঙ্গ : মহিলা			নাম : সেখ আলম অন্যান্য : রহিমা খাতুন বাড়ির নং : বয়স : 32 লিঙ্গ : পুরুষ		
34	RMR2529691	ফটো উপলব্ধ	35	GRL2633196	ফটো উপলব্ধ	36	RMR2180586	ফটো উপলব্ধ
নাম : আনিসা খান্না পিতার নাম : লাল চাঁদ সেখ বাড়ির নং : এন0095 বয়স : 22 লিঙ্গ : মহিলা			নাম : সেখ বাহার আলি পিতার নাম : সেখ কচের আলি বাড়ির নং : n0095 বয়স : 66 লিঙ্গ : পুরুষ			নাম : সেখ মোকবুল পিতার নাম : সেখ লালচাঁদ বাড়ির নং : এন0095 বয়স : 27 লিঙ্গ : পুরুষ		
37	RMR2162477	ফটো উপলব্ধ	38	RMR2292084	ফটো উপলব্ধ	39	GRL2633147	ফটো উপলব্ধ
নাম : পারবিনা খাতুন পিতার নাম : সেখ আমিরুল বাড়ির নং : এন00 বয়স : 25 লিঙ্গ : মহিলা			নাম : সেখ মঞ্জুর আলম পিতার নাম : লালচন্দ্র সেখ বাড়ির নং : N0095 বয়স : 24 লিঙ্গ : পুরুষ			নাম : আমিরুল সেখ পিতার নাম : নিমাই সেখ বাড়ির নং : 111 বয়স : 55 লিঙ্গ : পুরুষ		
40	GRL2633154	ফটো উপলব্ধ	41	GRL1718535	ফটো উপলব্ধ	42	GRL2633162	ফটো উপলব্ধ
নাম : সলিমা বিবি সেখ স্বামীর নাম : আমিরুল সেখ বাড়ির নং : n0095 বয়স : 49 লিঙ্গ : মহিলা			নাম : লালচাঁদ সেখ পিতার নাম : আলাউদ্দিন সেখ বাড়ির নং : n0095 বয়স : 52 লিঙ্গ : পুরুষ			নাম : মাসুদা বেগম সেখ স্বামীর নাম : লালচাঁদ সেখ বাড়ির নং : n0095 বয়স : 47 লিঙ্গ : মহিলা		
43	GRL2633170	ফটো উপলব্ধ	44	RMR1959006	ফটো উপলব্ধ	45	RMR1266121	ফটো উপলব্ধ
নাম : সেখ জমিলা বিবি স্বামীর নাম : সেখ বাহার আলি বাড়ির নং : n0095 বয়স : 47 লিঙ্গ : মহিলা			নাম : রোজিনা স্বামীর নাম : জাহাঙ্গীর সেখ বাড়ির নং : n0095 বয়স : 31 লিঙ্গ : মহিলা			নাম : রুবিয়া বেগম স্বামীর নাম : হাফিজুল সেখ বাড়ির নং : n0095 বয়স : 42 লিঙ্গ : মহিলা		
46	RMR1472364	ফটো উপলব্ধ	47	RMR1266014	ফটো উপলব্ধ	48	GRL3002219	ফটো উপলব্ধ
নাম : সেখ জাহাঙ্গীর পিতার নাম : সেখ বাহার আলি বাড়ির নং : n0095 বয়স : 33 লিঙ্গ : পুরুষ			নাম : সেখ হামিদুল পিতার নাম : হজরত সেখ বাড়ির নং : n0095 বয়স : 43 লিঙ্গ : পুরুষ			নাম : সীমা কয়াল স্বামীর নাম : অরুন কয়াল বাড়ির নং : n0013 বয়স : 42 লিঙ্গ : মহিলা		
49	GRL3420478	ফটো উপলব্ধ	50	RMR2291854	ফটো উপলব্ধ	51	GRL3420312	ফটো উপলব্ধ
নাম : অতসী কয়াল স্বামীর নাম : বুদ্ধদেব কয়াল বাড়ির নং : n0013 বয়স : 40 লিঙ্গ : মহিলা			নাম : সুইটি কয়াল মায়ের নাম : সীমা কয়াল বাড়ির নং : N00 বয়স : 24 লিঙ্গ : মহিলা			নাম : বুদ্ধদেব কয়াল পিতার নাম : সুবল চন্দ্র কয়াল বাড়ির নং : নো 013 বয়স : 44 লিঙ্গ : পুরুষ		
52	GRL1718576	ফটো উপলব্ধ	53	GRL3137700	ফটো উপলব্ধ	54	GRL3137692	ফটো উপলব্ধ
নাম : বরুন কয়াল পিতার নাম : সুধীর কয়াল বাড়ির নং : n0040 বয়স : 49 লিঙ্গ : পুরুষ			নাম : মোহন কয়াল পিতার নাম : সুধীর কয়াল বাড়ির নং : n0040 বয়স : 49 লিঙ্গ : পুরুষ			নাম : ঝুমুবালা কয়াল স্বামীর নাম : মোহন কয়াল বাড়ির নং : n0040 বয়স : 44 লিঙ্গ : মহিলা		
55	GRL3325743	ফটো উপলব্ধ	56	RMR2529758	ফটো উপলব্ধ	57	RMR2453736	ফটো উপলব্ধ
নাম : অরুন কয়াল পিতার নাম : সুধীর কয়াল বাড়ির নং : n0040 বয়স : 43 লিঙ্গ : পুরুষ			নাম : জিৎ কুমার কয়াল পিতার নাম : মোহন কয়াল বাড়ির নং : এন0040 বয়স : 22 লিঙ্গ : পুরুষ			নাম : দিয়া কয়াল মায়ের নাম : অতসী কয়াল বাড়ির নং : নং 013 বয়স : 23 লিঙ্গ : মহিলা		
58	RMR2558146	ফটো উপলব্ধ	59	RMR2558096	ফটো উপলব্ধ	60	RMR2558179	ফটো উপলব্ধ
নাম : ঋতু দোলুই স্বামীর নাম : সায়ন দোলুই বাড়ির নং : এন000 বয়স : 22 লিঙ্গ : মহিলা			নাম : পুনব সর্দার পিতার নাম : সুভাষ সর্দার বাড়ির নং : এন000 বয়স : 21 লিঙ্গ : পুরুষ			নাম : সৌমি মাইতি পিতার নাম : প্রশান্ত মাইতি বাড়ির নং : এন000 বয়স : 21 লিঙ্গ : মহিলা		

বিধানসভা নির্বাচনক্ষেত্রের নং, নাম : 194-চণ্ডীতলা
ভাগ নং, নাম : 1-একলকী দোলুইপাড়া, জানাপাড়া মাইতিপাড়া

61	RMR2558120	ফটো উপলব্ধ	62	RMR0894550	ফটো উপলব্ধ	63	WB/26/178/687043	ফটো উপলব্ধ
নাম : দেবব্রত খামারু পিতার নাম: সুরত খামারু বাড়ির নং : এন0016 বয়স : 21 লিঙ্গ : পুরুষ			নাম : সোমনাথ খামারু পিতার নাম: শীতলচন্দ্র খামারু বাড়ির নং : n0017 বয়স : 42 লিঙ্গ : পুরুষ			নাম : সুরত খামারু পিতার নাম: কার্তিক চন্দ্র খামারু বাড়ির নং : n0016 বয়স : 61 লিঙ্গ : পুরুষ		
64	WB/26/178/687189	ফটো উপলব্ধ	65	RMR1850080	ফটো উপলব্ধ	66	RMR1472315	ফটো উপলব্ধ
নাম : অর্চনা খামারু স্বামীর নাম: সুরত খামারু বাড়ির নং : n0016 বয়স : 54 লিঙ্গ : মহিলা			নাম : মনোজিৎ দেয়ালী পিতার নাম: সুকুমার দেয়ালী বাড়ির নং : n0016 বয়স : 29 লিঙ্গ : পুরুষ			নাম : জগন্নাথ খামারু পিতার নাম: শীতল খামারু বাড়ির নং : n0017 বয়স : 39 লিঙ্গ : পুরুষ		
67	GRL1718865	ফটো উপলব্ধ	68	GRL1718931	ফটো উপলব্ধ	69	RMR1266287	ফটো উপলব্ধ
নাম : সনাতন মাল পিতার নাম: কৃষ্ণকান্ত মাল বাড়ির নং : n0017 বয়স : 63 লিঙ্গ : পুরুষ			নাম : মিনতী মাল স্বামীর নাম: সনাতন মাল বাড়ির নং : n0017 বয়স : 58 লিঙ্গ : মহিলা			নাম : সুরজিৎ মাল পিতার নাম: সনাতন মাল বাড়ির নং : n0017 বয়স : 43 লিঙ্গ : পুরুষ		
70	GRL2739522	ফটো উপলব্ধ	71	WB/26/178/687161	ফটো উপলব্ধ	72	WB/26/178/687258	ফটো উপলব্ধ
নাম : তুলিকা খামারু স্বামীর নাম: সুবীর কুমার খামারু বাড়ির নং : n0035 বয়স : 43 লিঙ্গ : মহিলা			নাম : সুবীর কুমার খামারু পিতার নাম: বিজন বিহারী খামারু বাড়ির নং : n0065 বয়স : 53 লিঙ্গ : পুরুষ			নাম : প্রবীর খামারু পিতার নাম: বিজন বিহারী খামারু বাড়ির নং : n0065 বয়স : 49 লিঙ্গ : পুরুষ		
73	WB/26/178/687694	ফটো উপলব্ধ	74	RMR1472471	ফটো উপলব্ধ	75	GRL3325750	ফটো উপলব্ধ
নাম : শান্ত্রী খামারু পিতার নাম: কার্তিক খামারু বাড়ির নং : n0074 বয়স : 47 লিঙ্গ : পুরুষ			নাম : হাকিমা বেগম স্বামীর নাম: সানোয়ার গাজী বাড়ির নং : n0099 বয়স : 36 লিঙ্গ : মহিলা			নাম : সানোয়ার গাজী মায়ের নাম: মেহেরুন বিবি বাড়ির নং : n0099 বয়স : 44 লিঙ্গ : পুরুষ		
76	RMR2113595	ফটো উপলব্ধ	77	GRL1300961	ফটো উপলব্ধ	78	WB/26/178/687703	ফটো উপলব্ধ
নাম : শান্তী ঘোড়াই স্বামীর নাম: সুকুমার ঘোড়াই বাড়ির নং : n0147 বয়স : 35 লিঙ্গ : মহিলা			নাম : ভগবতী ঘোড়াই স্বামীর নাম: বৈদ্যনাথ ঘোড়াই বাড়ির নং : n0067 বয়স : 71 লিঙ্গ : মহিলা			নাম : সুশান্ত ঘোড়াই পিতার নাম: বৈদ্যনাথ ঘোড়াই বাড়ির নং : n0067 বয়স : 53 লিঙ্গ : পুরুষ		
79	GRL3246147	ফটো উপলব্ধ	80	RMR2618031	ফটো উপলব্ধ	81	RMR2453363	ফটো উপলব্ধ
নাম : কাকলী ঘোড়াই স্বামীর নাম: সুশান্ত ঘোড়াই বাড়ির নং : n0067 বয়স : 48 লিঙ্গ : মহিলা			নাম : সুকুমার ঘোড়াই পিতার নাম: বৈদ্যনাথ ঘোড়াই বাড়ির নং : n0067 বয়স : 48 লিঙ্গ : পুরুষ			নাম : সুষমা চক্রবর্তী স্বামীর নাম: শুভদীপ চক্রবর্তী বাড়ির নং : n0073 বয়স : 23 লিঙ্গ : মহিলা		
82	RMR2453306	ফটো উপলব্ধ	83	WB/26/178/687507	ফটো উপলব্ধ	84	WB/26/178/687533	ফটো উপলব্ধ
নাম : রিমি চক্রবর্তী পিতার নাম: যোগেন্দ্রনাথ চক্রবর্তী বাড়ির নং : এন0073 বয়স : 24 লিঙ্গ : মহিলা			নাম : অঞ্জনা চক্রবর্তী স্বামীর নাম: রবিন চক্রবর্তী বাড়ির নং : n0073 বয়স : 55 লিঙ্গ : মহিলা			নাম : দেবেন্দ্র চক্রবর্তী পিতার নাম: পঙ্কজ নয়ন চক্রবর্তী বাড়ির নং : n0073 বয়স : 53 লিঙ্গ : পুরুষ		
85	GRL3246154	ফটো উপলব্ধ	86	GRL1818970	ফটো উপলব্ধ	87	RMR1472372	ফটো উপলব্ধ
নাম : যোগীন্দ্র চক্রবর্তী পিতার নাম: পঙ্কজ নয়ন চক্রবর্তী বাড়ির নং : n0073 বয়স : 50 লিঙ্গ : পুরুষ			নাম : অনিতা চক্রবর্তী স্বামীর নাম: যোগীন্দ্র চক্রবর্তী বাড়ির নং : n0073 বয়স : 48 লিঙ্গ : মহিলা			নাম : রুপা চক্রবর্তী স্বামীর নাম: মহেন্দ্র চক্রবর্তী বাড়ির নং : n0073 বয়স : 46 লিঙ্গ : মহিলা		
88	GRL3002292	ফটো উপলব্ধ	89	RMR1266444	ফটো উপলব্ধ	90	RMR1601459	ফটো উপলব্ধ
নাম : মহিন্দ্রনাথ চক্রবর্তী পিতার নাম: পঙ্কজনয়ন চক্রবর্তী বাড়ির নং : n0073 বয়স : 46 লিঙ্গ : পুরুষ			নাম : অরুনা কয়াল স্বামীর নাম: বরুণ কয়াল বাড়ির নং : n0073 বয়স : 42 লিঙ্গ : মহিলা			নাম : শান্তনু চক্রবর্তী পিতার নাম: রবিন চক্রবর্তী বাড়ির নং : n0073 বয়স : 32 লিঙ্গ : পুরুষ		

বিধানসভা নির্বাচনক্ষেত্রের নং, নাম : 194-চণ্ডীতলা
ভাগ নং, নাম : 1-একলকী দোলুইপাড়া, জানাপাড়া মাইতিপাড়া

91	RMR1850064	নাম : শুভদীপ চক্রবর্তী পিতার নাম: যোগেশ্বর চক্রবর্তী বাড়ির নং : n0073 বয়স : 30 লিঙ্গ : পুরুষ	ফটো উপলব্ধ	92	WB/26/178/687042	নাম : রবিন জানা পিতার নাম: দুলাল জানা বাড়ির নং : n0042 বয়স : 71 লিঙ্গ : পুরুষ	ফটো উপলব্ধ	93	WB/26/178/687537	নাম : পুষ্পাঞ্জলী জানা স্বামীর নাম: রবিন জানা বাড়ির নং : n0042 বয়স : 61 লিঙ্গ : মহিলা	ফটো উপলব্ধ
94	GRL3137726	নাম : পালন জানা পিতার নাম: রবিন জানা বাড়ির নং : n0042 বয়স : 42 লিঙ্গ : পুরুষ	ফটো উপলব্ধ	95	WB/26/178/687058	নাম : নিমাই জানা পিতার নাম: দুলাল জানা বাড়ির নং : n0042 বয়স : 66 লিঙ্গ : পুরুষ	ফটো উপলব্ধ	96	RMR1472356	নাম : মিলন জানা পিতার নাম: নিমাই জানা বাড়ির নং : n0042 বয়স : 32 লিঙ্গ : পুরুষ	ফটো উপলব্ধ
97	GRL1301456	নাম : সমীর কুমার জানা পিতার নাম: দুলাল চন্দ্র জানা বাড়ির নং : n0042 বয়স : 59 লিঙ্গ : পুরুষ	ফটো উপলব্ধ	98	WB/26/178/687355	নাম : প্রশান্ত জানা পিতার নাম: দুলাল জানা বাড়ির নং : n0058 বয়স : 57 লিঙ্গ : পুরুষ	ফটো উপলব্ধ	99	GRL3246188	নাম : জয়ন্তী জানা স্বামীর নাম: প্রশান্ত জানা বাড়ির নং : n0058 বয়স : 44 লিঙ্গ : মহিলা	ফটো উপলব্ধ
100	GRL1718386	নাম : লালন কুমার জানা পিতার নাম: রবীন্দ্রনাথ জানা বাড়ির নং : n0058 বয়স : 46 লিঙ্গ : পুরুষ	ফটো উপলব্ধ	101	WB/26/178/687154	নাম : সবিতা জানা স্বামীর নাম: তারক জানা বাড়ির নং : n0064 বয়স : 66 লিঙ্গ : মহিলা	ফটো উপলব্ধ	102	GRL1819002	নাম : নাড়ুগোপাল জানা পিতার নাম: তারক জানা বাড়ির নং : n0064 বয়স : 49 লিঙ্গ : পুরুষ	ফটো উপলব্ধ
103	GRL1301373	নাম : অনিতা জানা স্বামীর নাম: বলরাম জানা বাড়ির নং : n0064 বয়স : 56 লিঙ্গ : মহিলা	ফটো উপলব্ধ	104	GRL3420502	নাম : চন্দন জানা পিতার নাম: সুরেন্দ্রনাথ জানা বাড়ির নং : 157 বয়স : 60 লিঙ্গ : পুরুষ	ফটো উপলব্ধ	105	GRL3420528	নাম : রত্না জানা স্বামীর নাম: চন্দন জানা বাড়ির নং : 157 বয়স : 52 লিঙ্গ : মহিলা	ফটো উপলব্ধ
106	RMR1266071	নাম : শম্ভু জানা পিতার নাম: বলাই জানা বাড়ির নং : n0064 বয়স : 38 লিঙ্গ : পুরুষ	ফটো উপলব্ধ	107	WB/26/178/687101	নাম : শান্তিলাল জানা পিতার নাম: খগেন্দ্র নাথ জানা বাড়ির নং : n0066 বয়স : 73 লিঙ্গ : পুরুষ	ফটো উপলব্ধ	108	GRL3002367	নাম : পারুল জানা স্বামীর নাম: শান্তিলাল জানা বাড়ির নং : n0066 বয়স : 66 লিঙ্গ : মহিলা	ফটো উপলব্ধ
109	RMR1472349	নাম : শ্রীকৃষ্ণা জানা পিতার নাম: শান্তিলাল জানা বাড়ির নং : n0066 বয়স : 32 লিঙ্গ : মহিলা	ফটো উপলব্ধ	110	WB/26/178/687006	নাম : অঞ্জনা জানা স্বামীর নাম: বাবলু জানা বাড়ির নং : n0066 বয়স : 53 লিঙ্গ : মহিলা	ফটো উপলব্ধ	111	RMR1472307	নাম : শুভজিৎ জানা পিতার নাম: বাবলু জানা বাড়ির নং : n0066 বয়স : 34 লিঙ্গ : পুরুষ	ফটো উপলব্ধ
112	GRL3420429	নাম : রুপা জানা স্বামীর নাম: শুভেন্দু জানা বাড়ির নং : 519 বয়স : 44 লিঙ্গ : মহিলা	ফটো উপলব্ধ	113	WB/26/178/687559	নাম : রঞ্জিত জানা পিতার নাম: ভোলানাথ জানা বাড়ির নং : n0068 বয়স : 61 লিঙ্গ : পুরুষ	ফটো উপলব্ধ	114	GRL1301324	নাম : শিবানী জানা স্বামীর নাম: রঞ্জিত জানা বাড়ির নং : n0068 বয়স : 57 লিঙ্গ : মহিলা	ফটো উপলব্ধ
115	GRL1301308	নাম : ছায়া জানা স্বামীর নাম: গৌর জানা বাড়ির নং : n0068 বয়স : 61 লিঙ্গ : মহিলা	ফটো উপলব্ধ	116	RMR1123199	নাম : প্রসেনজিৎ জানা পিতার নাম: গৌর মোহন জানা বাড়ির নং : n0068 বয়স : 42 লিঙ্গ : পুরুষ	ফটো উপলব্ধ	117	WB/26/178/687298	নাম : ঝর্ণা জানা স্বামীর নাম: চারু চন্দ্র জানা বাড়ির নং : n0069 বয়স : 66 লিঙ্গ : মহিলা	ফটো উপলব্ধ
118	WB/26/178/687215	নাম : শ্রীকান্ত জানা পিতার নাম: চারু চন্দ্র জানা বাড়ির নং : n0069 বয়স : 50 লিঙ্গ : পুরুষ	ফটো উপলব্ধ	119	GRL3002300	নাম : সুপর্ণা জানা স্বামীর নাম: শ্রীকান্ত জানা বাড়ির নং : n0069 বয়স : 43 লিঙ্গ : মহিলা	ফটো উপলব্ধ	120	WB/26/178/687299	নাম : রমা জানা স্বামীর নাম: মধুর জানা বাড়ির নং : n0069 বয়স : 61 লিঙ্গ : মহিলা	ফটো উপলব্ধ



বিধানসভা নির্বাচনক্ষেত্রের নং, নাম : 194-চণ্ডীতলা
ভাগ নং, নাম : 1-একলকী দোলুইপাড়া, জানাপাড়া মাইতিপাড়া

121	RMR1266428	নাম : লক্ষীকান্ত জানা পিতার নাম: মথুর জানা বাড়ির নং : n0069 বয়স : 45 লিঙ্গ : পুরুষ	ফটো উপলব্ধ	122	WB/26/178/687438	নাম : কাশীনাথ জানা পিতার নাম: হরেন্দ্রনাথ জানা বাড়ির নং : n0069 বয়স : 70 লিঙ্গ : পুরুষ	ফটো উপলব্ধ	123	WB/26/178/687095	নাম : পূর্ণিমা জানা স্বামীর নাম: কাশীনাথ জানা বাড়ির নং : n0069 বয়স : 56 লিঙ্গ : মহিলা	ফটো উপলব্ধ
124	GRL3002318	নাম : অমিত জানা পিতার নাম: কাশীনাথ জানা বাড়ির নং : n0069 বয়স : 41 লিঙ্গ : পুরুষ	ফটো উপলব্ধ	125	RMR1266105	নাম : পিয়া জানা স্বামীর নাম: অমিত জানা বাড়ির নং : n0069 বয়স : 37 লিঙ্গ : মহিলা	ফটো উপলব্ধ	126	RMR2229656	নাম : মৌমিতা জানা স্বামীর নাম: সমীর জানা বাড়ির নং : নং বয়স : 32 লিঙ্গ : মহিলা	ফটো উপলব্ধ
127	RMR2128239	নাম : রিয়া খামরু পিতার নাম: সুনীল খামরু বাড়ির নং : এন0084 বয়স : 26 লিঙ্গ : মহিলা	ফটো উপলব্ধ	128	RMR2292001	নাম : সুশোভন জানা পিতার নাম: শ্রীকান্ত জানা বাড়ির নং : N0069 বয়স : 24 লিঙ্গ : পুরুষ	ফটো উপলব্ধ	129	NCS1099449	নাম : রুমনা জানা স্বামীর নাম: প্রসেনজিৎ জানা বাড়ির নং : 103/308 বয়স : 32 লিঙ্গ : মহিলা	ফটো উপলব্ধ
130	RMR1601657	নাম : ঝুঙ্গা জানা স্বামীর নাম: পালন জানা বাড়ির নং : n0042 বয়স : 37 লিঙ্গ : মহিলা	ফটো উপলব্ধ	131	RMR2292563	নাম : আঙ্গুরবালা জানা স্বামীর নাম: দুলাল জানা বাড়ির নং : n0042 বয়স : 86 লিঙ্গ : মহিলা	ফটো উপলব্ধ	132	RMR1601509	নাম : কুমকুমী জানা স্বামীর নাম: নীলকান্ত জানা বাড়ির নং : n0069 বয়স : 31 লিঙ্গ : মহিলা	ফটো উপলব্ধ
133	RMR2113629	নাম : দেবাশিষ জানা পিতার নাম: প্রশান্ত জানা বাড়ির নং : n0150 বয়স : 26 লিঙ্গ : পুরুষ	ফটো উপলব্ধ	134	RMR2113561	নাম : ববিতা জানা স্বামীর নাম: শ্রীমন্ত জানা বাড়ির নং : n0142 বয়স : 34 লিঙ্গ : মহিলা	ফটো উপলব্ধ	135	GRL1301233	নাম : শুভেন্দু কুমার জানা পিতার নাম: খগেন্দ্র নাথ জানা বাড়ির নং : n0066 বয়স : 52 লিঙ্গ : পুরুষ	ফটো উপলব্ধ
136	GRL1718691	নাম : নীলিমা জানা স্বামীর নাম: সমীর কুমার জানা বাড়ির নং : n0057 বয়স : 52 লিঙ্গ : মহিলা	ফটো উপলব্ধ	137	WB/26/178/687536	নাম : শ্যামলী জানা স্বামীর নাম: নিমাই জানা বাড়ির নং : n0057 বয়স : 56 লিঙ্গ : মহিলা	ফটো উপলব্ধ	138	RMR2657013	নাম : মেহা জানা পিতার নাম: সমীর কুমার জানা বাড়ির নং : এন0042 বয়স : 20 লিঙ্গ : মহিলা	ফটো উপলব্ধ
139	RMR2113439	নাম : কিরন জানা পিতার নাম: নিমাই জানা বাড়ির নং : n0129 বয়স : 27 লিঙ্গ : পুরুষ	ফটো উপলব্ধ	140	RMR1959022	নাম : সৌরভ জানা পিতার নাম: চন্দন জানা বাড়ির নং : 157 বয়স : 29 লিঙ্গ : পুরুষ	ফটো উপলব্ধ	141	GRL2633287	নাম : সনত জানা পিতার নাম: লক্ষন চন্দ্র জানা বাড়ির নং : n0078 বয়স : 43 লিঙ্গ : পুরুষ	ফটো উপলব্ধ
142	RMR2041937	নাম : সঞ্জীব জানা পিতার নাম: রঞ্জিত জানা বাড়ির নং : n0125 বয়স : 27 লিঙ্গ : পুরুষ	ফটো উপলব্ধ	143	RMR2041952	নাম : শুভনীল জানা পিতার নাম: সমীর কুমার জানা বাড়ির নং : n0127 বয়স : 27 লিঙ্গ : পুরুষ	ফটো উপলব্ধ	144	RMR1601442	নাম : অশোক জানা পিতার নাম: কাশীনাথ জানা বাড়ির নং : n0069 বয়স : 33 লিঙ্গ : পুরুষ	ফটো উপলব্ধ
145	GRL3420486	নাম : নীলকান্ত জানা পিতার নাম: চারুচন্দ্র জানা বাড়ির নং : 163 বয়স : 47 লিঙ্গ : পুরুষ	ফটো উপলব্ধ	146	WB/26/178/687188	নাম : কনকবালা জানা স্বামীর নাম: শচীন্দ্রনাথ জানা বাড়ির নং : n0078 বয়স : 66 লিঙ্গ : মহিলা	ফটো উপলব্ধ	147	GRL2632602	নাম : গোলক জানা পিতার নাম: শচীন্দ্রনাথ জানা বাড়ির নং : n0078 বয়স : 48 লিঙ্গ : পুরুষ	ফটো উপলব্ধ
148	RMR1379643	নাম : ঝুঙ্গা জানা স্বামীর নাম: গোলক জানা বাড়ির নং : n0078 বয়স : 38 লিঙ্গ : মহিলা	ফটো উপলব্ধ	149	GRL2668051	নাম : সমীর জানা পিতার নাম: শচীন্দ্রনাথ জানা বাড়ির নং : n0078 বয়স : 41 লিঙ্গ : পুরুষ	ফটো উপলব্ধ	150	GRL3003092	নাম : সুশান্ত জানা পিতার নাম: কাশীনাথ জানা বাড়ির নং : n0078 বয়স : 39 লিঙ্গ : পুরুষ	ফটো উপলব্ধ

বিধানসভা নির্বাচনক্ষেত্রের নং, নাম : 194-চণ্ডীতলা
ভাগ নং, নাম : 1-একলকী দোলুইপাড়া, জানাপাড়া মাইতিপাড়া

151	WB/26/178/687155	নাম : মীনা জানা স্বামীর নাম: লক্ষ্মণচন্দ্র জানা বাড়ির নং : n0078 বয়স : 66 লিঙ্গ : মহিলা	ফটো উপলব্ধ	152	GRL3002466	নাম : শ্রীমন্ত জানা পিতার নাম: লক্ষ্মণচন্দ্র জানা বাড়ির নং : n0078 বয়স : 40 লিঙ্গ : পুরুষ	ফটো উপলব্ধ	153	GRL2632610	নাম : অলোক জানা পিতার নাম: লক্ষ্মণচন্দ্র জানা বাড়ির নং : n0078 বয়স : 46 লিঙ্গ : পুরুষ	ফটো উপলব্ধ
154	RMR1379668	নাম : পূজা জানা স্বামীর নাম: অলোক জানা বাড়ির নং : n0078 বয়স : 33 লিঙ্গ : মহিলা	ফটো উপলব্ধ	155	RMR1379676	নাম : মুনমুন জানা স্বামীর নাম: সনৎ জানা বাড়ির নং : n0078 বয়স : 36 লিঙ্গ : মহিলা	ফটো উপলব্ধ	156	WB/26/178/687686	নাম : কার্তিক জানা পিতার নাম: গৌর জানা বাড়ির নং : n0081 বয়স : 73 লিঙ্গ : পুরুষ	ফটো উপলব্ধ
157	WB/26/178/687187	নাম : মালতি জানা স্বামীর নাম: কার্তিক জানা বাড়ির নং : n0081 বয়স : 65 লিঙ্গ : মহিলা	ফটো উপলব্ধ	158	GRL3420437	নাম : সুমন জানা পিতার নাম: কার্তিক জানা বাড়ির নং : n0081 বয়স : 42 লিঙ্গ : পুরুষ	ফটো উপলব্ধ	159	WB/26/178/687309	নাম : কাঞ্চন জানা পিতার নাম: গৌর জানা বাড়ির নং : n0082 বয়স : 70 লিঙ্গ : পুরুষ	ফটো উপলব্ধ
160	WB/26/178/687579	নাম : কম্পনা জানা স্বামীর নাম: কাঞ্চন জানা বাড়ির নং : n0082 বয়স : 63 লিঙ্গ : মহিলা	ফটো উপলব্ধ	161	GRL3246402	নাম : সুরজিৎ জানা পিতার নাম: কাঞ্চন জানা বাড়ির নং : n0082 বয়স : 39 লিঙ্গ : পুরুষ	ফটো উপলব্ধ	162	WB/26/178/687336	নাম : রবীন জানা পিতার নাম: গৌর জানা বাড়ির নং : n0082 বয়স : 57 লিঙ্গ : পুরুষ	ফটো উপলব্ধ
163	GRL3002342	নাম : মনিকা জানা স্বামীর নাম: রবীন জানা বাড়ির নং : n0082 বয়স : 46 লিঙ্গ : মহিলা	ফটো উপলব্ধ	164	RMR2671105	নাম : সায়ন জানা পিতার নাম: রবীন জানা বাড়ির নং : এন0082 বয়স : 21 লিঙ্গ : পুরুষ	ফটো উপলব্ধ	165	RMR2745321	নাম : প্রভাস জানা পিতার নাম: জয়দেব জানা বাড়ির নং : এক্সকী বয়স : 63 লিঙ্গ : পুরুষ	ফটো উপলব্ধ
166	GRL3002375	নাম : ভারতী জানা স্বামীর নাম: প্রভাস জানা বাড়ির নং : এক্সকী বয়স : 50 লিঙ্গ : মহিলা	ফটো উপলব্ধ	167	WB/26/178/687321	নাম : অশোক জানা পিতার নাম: জয়দেব জানা বাড়ির নং : n0083 বয়স : 59 লিঙ্গ : পুরুষ	ফটো উপলব্ধ	168	GRL3003084	নাম : টুম্পা জানা স্বামীর নাম: অশোক জানা বাড়ির নং : n0083 বয়স : 43 লিঙ্গ : মহিলা	ফটো উপলব্ধ
169	WB/26/178/687242	নাম : লক্ষীকান্ত জানা পিতার নাম: কনাই জানা বাড়ির নং : n0084 বয়স : 69 লিঙ্গ : পুরুষ	ফটো উপলব্ধ	170	WB/26/178/687167	নাম : শিখা জানা স্বামীর নাম: লক্ষীকান্ত জানা বাড়ির নং : n0084 বয়স : 61 লিঙ্গ : মহিলা	ফটো উপলব্ধ	171	RMR0894840	নাম : লোহিত জানা পিতার নাম: লক্ষীকান্ত জানা বাড়ির নং : n0084 বয়স : 36 লিঙ্গ : পুরুষ	ফটো উপলব্ধ
172	RMR2529733	নাম : অর্পিতা জানা পিতার নাম: অশোক জানা বাড়ির নং : এন0083 বয়স : 22 লিঙ্গ : মহিলা	ফটো উপলব্ধ	173	GRL3325776	নাম : রিক্তি জানা স্বামীর নাম: নাড়গোপাল জানা বাড়ির নং : n0064 বয়স : 37 লিঙ্গ : মহিলা	ফটো উপলব্ধ	174	YPW2200095	নাম : সুপর্ণা জানা স্বামীর নাম: সুশান্ত জানা বাড়ির নং : 565 বয়স : 26 লিঙ্গ : মহিলা	ফটো উপলব্ধ
175	NCS1557131	নাম : সুপর্ণা জানা স্বামীর নাম: সুমন জানা বাড়ির নং : 011 বয়স : 29 লিঙ্গ : মহিলা	ফটো উপলব্ধ	176	RMR2453280	নাম : রিয়া তন্তুবায় স্বামীর নাম: রাম তন্তুবায় বাড়ির নং : এন00 বয়স : 25 লিঙ্গ : মহিলা	ফটো উপলব্ধ	177	RMR1266360	নাম : বরুণ তন্তুবায় পিতার নাম: ব্রজেন তন্তুবায় বাড়ির নং : n0103 বয়স : 56 লিঙ্গ : পুরুষ	ফটো উপলব্ধ
178	RMR1266147	নাম : বুলু তন্তুবায় স্বামীর নাম: বরুণ তন্তুবায় বাড়ির নং : n0103 বয়স : 47 লিঙ্গ : মহিলা	ফটো উপলব্ধ	179	RMR1728344	নাম : বাপন তন্তুবায় পিতার নাম: বরুণ তন্তুবায় বাড়ির নং : n0103 বয়স : 30 লিঙ্গ : পুরুষ	ফটো উপলব্ধ	180	RMR1850056	নাম : সরজিত তন্তুবায় পিতার নাম: বরুণ তন্তুবায় বাড়ির নং : n0103 বয়স : 30 লিঙ্গ : পুরুষ	ফটো উপলব্ধ



বিধানসভা নির্বাচনক্ষেত্রের নং, নাম : 194-চণ্ডীতলা
ভাগ নং, নাম : 1-একলকী দোলুইপাড়া, জানাপাড়া মাইতিপাড়া

181 নাম : রাম তত্ত্বা পিতার নাম : বরেন্দ্র তত্ত্বা বাড়ির নং : N00 বয়স : 27 লিঙ্গ : পুরুষ	RMR2291953	ফটো উপলব্ধ	182 নাম : রুমা দলুই স্বামীর নাম : উত্তম দলুই বাড়ির নং : n0106 বয়স : 39 লিঙ্গ : মহিলা	GRL3137585	ফটো উপলব্ধ	183 নাম : উমা দাস স্বামীর নাম : গোপাল দাস বাড়ির নং : n0061 বয়স : 71 লিঙ্গ : মহিলা	WB/26/178/687033	ফটো উপলব্ধ
S2 184 নাম : সমীর দাস পিতার নাম : গোপাল দাস বাড়ির নং : n0061 বয়স : 59 লিঙ্গ : পুরুষ	WB/26/178/687645	ফটো উপলব্ধ	S2 185 নাম : সুরোজিত দাস পিতার নাম : সমীর দাস বাড়ির নং : n0061 বয়স : 29 লিঙ্গ : পুরুষ	RMR1849983	ফটো উপলব্ধ	186 নাম : বুদ্ধদেব দাস পিতার নাম : গোপাল দাস বাড়ির নং : n0061 বয়স : 54 লিঙ্গ : পুরুষ	WB/26/178/687020	ফটো উপলব্ধ
187 নাম : ভাদুড়ি দাস স্বামীর নাম : বুদ্ধদেব দাস বাড়ির নং : n0061 বয়স : 45 লিঙ্গ : মহিলা	GRL3137742	ফটো উপলব্ধ	188 নাম : সঞ্জয় দাস পিতার নাম : গোপাল দাস বাড়ির নং : n0061 বয়স : 53 লিঙ্গ : পুরুষ	RMR1379759	ফটো উপলব্ধ	189 নাম : অঞ্জনা দাস স্বামীর নাম : সঞ্জয় দাস বাড়ির নং : n0061 বয়স : 44 লিঙ্গ : মহিলা	GRL3137734	ফটো উপলব্ধ
190 নাম : পিন্টু দাস পিতার নাম : গোপাল দাস বাড়ির নং : n0061 বয়স : 51 লিঙ্গ : পুরুষ	WB/26/178/687047	ফটো উপলব্ধ	191 নাম : পম্পা দাস স্বামীর নাম : পিন্টু দাস বাড়ির নং : n0061 বয়স : 45 লিঙ্গ : মহিলা	RMR1472422	ফটো উপলব্ধ	192 নাম : প্রবীর দাস পিতার নাম : গোপাল দাস বাড়ির নং : n0061 বয়স : 38 লিঙ্গ : পুরুষ	GRL3325800	ফটো উপলব্ধ
193 নাম : গোবিন্দ দাস পিতার নাম : অন্নদা দাস বাড়ির নং : n0061 বয়স : 77 লিঙ্গ : পুরুষ	WB/26/178/687587	ফটো উপলব্ধ	194 নাম : মালতি দাস স্বামীর নাম : গোবিন্দ দাস বাড়ির নং : n0061 বয়স : 66 লিঙ্গ : মহিলা	WB/26/178/687643	ফটো উপলব্ধ	195 নাম : লক্ষী পল্লৈ স্বামীর নাম : রনজিত পল্লৈ বাড়ির নং : n0061 বয়স : 60 লিঙ্গ : মহিলা	RMR1849991	ফটো উপলব্ধ
196 নাম : রাজু পল্লৈ পিতার নাম : রনজিত পল্লৈ বাড়ির নং : n0061 বয়স : 40 লিঙ্গ : পুরুষ	RMR1850007	ফটো উপলব্ধ	197 নাম : অশোক দাস পিতার নাম : গোবিন্দা দাস বাড়ির নং : n0061 বয়স : 43 লিঙ্গ : পুরুষ	RMR1850015	ফটো উপলব্ধ	198 নাম : টুম্পা দাস স্বামীর নাম : অশোক দাস বাড়ির নং : n0061 বয়স : 35 লিঙ্গ : মহিলা	RMR1601533	ফটো উপলব্ধ
199 নাম : বাসন্তী দাস স্বামীর নাম : বনমালী দাস বাড়ির নং : n0062 বয়স : 66 লিঙ্গ : মহিলা	WB/26/178/687640	ফটো উপলব্ধ	200 নাম : স্বপন দাস পিতার নাম : বনমালী দাস বাড়ির নং : n0062 বয়স : 50 লিঙ্গ : পুরুষ	WB/26/178/687644	ফটো উপলব্ধ	201 নাম : সীমা দাস স্বামীর নাম : মুকুন্দ দাস বাড়ির নং : n0062 বয়স : 61 লিঙ্গ : মহিলা	WB/26/178/687638	ফটো উপলব্ধ
202 নাম : সুরজিত দাস পিতার নাম : মুকুন্দ দাস বাড়ির নং : n0062 বয়স : 39 লিঙ্গ : পুরুষ	GRL3420387	ফটো উপলব্ধ	203 নাম : মিনতী দাস স্বামীর নাম : মুরালী দাস বাড়ির নং : n0062 বয়স : 66 লিঙ্গ : মহিলা	WB/26/178/687641	ফটো উপলব্ধ	204 নাম : দুলাল দাস পিতার নাম : অন্নদা দাস বাড়ির নং : n0062 বয়স : 65 লিঙ্গ : পুরুষ	WB/26/178/687362	ফটো উপলব্ধ
205 নাম : শুভঙ্কর দাস পিতার নাম : দুলাল দাস বাড়ির নং : n0062 বয়স : 45 লিঙ্গ : পুরুষ	RMR1265941	ফটো উপলব্ধ	206 নাম : পিয়ালী দাস স্বামীর নাম : শুভঙ্কর দাস বাড়ির নং : n0062 বয়স : 35 লিঙ্গ : মহিলা	RMR1265966	ফটো উপলব্ধ	207 নাম : দীপঙ্কর দাস পিতার নাম : দুলাল দাস বাড়ির নং : n0062 বয়স : 42 লিঙ্গ : পুরুষ	GRL3420403	ফটো উপলব্ধ
208 নাম : সুবীর দাস পিতার নাম : মুরারী দাস বাড়ির নং : n0062 বয়স : 37 লিঙ্গ : পুরুষ	GRL3325792	ফটো উপলব্ধ	209 নাম : জ্যোৎস্না দাস স্বামীর নাম : সুকুমার দাস বাড়ির নং : n0063 বয়স : 61 লিঙ্গ : মহিলা	WB/24/163/153368	ফটো উপলব্ধ	210 নাম : মৌপ্রিয়া দাস স্বামীর নাম : দীপঙ্কর দাস বাড়ির নং : n0137 বয়স : 34 লিঙ্গ : মহিলা	RMR2113512	ফটো উপলব্ধ

বিধানসভা নির্বাচনক্ষেত্রের নং, নাম : 194-চণ্ডীতলা
ভাগ নং, নাম : 1-একলকী দোলুইপাড়া, জানাপাড়া মাইতিপাড়া

211	RMR1601525	ফটো উপলব্ধ	212	GRL1820109	ফটো উপলব্ধ	213	GRL1718345	ফটো উপলব্ধ
নাম : শম্পা দাস স্বামীর নাম: কাশীনাথ দাস বাড়ির নং : n0063 বয়স : 37 লিঙ্গ : মহিলা			নাম : রাজু দাস পিতার নাম: বনমালী দাস বাড়ির নং : n0063 বয়স : 43 লিঙ্গ : পুরুষ			নাম : কাশীনাথ দাস পিতার নাম: বনমালী দাস বাড়ির নং : n0063 বয়স : 45 লিঙ্গ : পুরুষ		
214	RMR1601517	ফটো উপলব্ধ	215	GRL1718451	ফটো উপলব্ধ	216	GRL2632651	ফটো উপলব্ধ
নাম : বন্দনা দাস স্বামীর নাম: বিশ্বনাথ দাস বাড়ির নং : n0063 বয়স : 35 লিঙ্গ : মহিলা			নাম : বিশ্বনাথ দাস পিতার নাম: গোবিন্দ দাস বাড়ির নং : n0063 বয়স : 46 লিঙ্গ : পুরুষ			নাম : সুপ্রিয়া দাস স্বামীর নাম: স্বপন দাস বাড়ির নং : n0063 বয়স : 47 লিঙ্গ : মহিলা		
S2 217	WB/26/178/687639	ফটো উপলব্ধ	218	RMR1379742	ফটো উপলব্ধ	219	RMR2291862	ফটো উপলব্ধ
নাম : শ্যামলী দাস স্বামীর নাম: সমীর দাস বাড়ির নং : n0063 বয়স : 53 লিঙ্গ : মহিলা			নাম : সুকুমার দাস পিতার নাম: অন্নদা প্রসাদ দাস বাড়ির নং : n0063 বয়স : 57 লিঙ্গ : পুরুষ			নাম : মোমিতা দাস (সর্দার) স্বামীর নাম: প্রবীর দাস বাড়ির নং : N0061 বয়স : 29 লিঙ্গ : মহিলা		
220	RMR1865880	ফটো উপলব্ধ	221	RMR2453348	ফটো উপলব্ধ	222	GRL3339108	ফটো উপলব্ধ
নাম : শিখা দাস স্বামীর নাম: মৃত্যুঞ্জয় দাস বাড়ির নং : n0152 বয়স : 38 লিঙ্গ : মহিলা			নাম : অমরজিত দাস পিতার নাম: সঞ্জয় দাস বাড়ির নং : এন0061 বয়স : 24 লিঙ্গ : পুরুষ			নাম : মৃত্যুঞ্জয় দাস পিতার নাম: মনোজ দাস বাড়ির নং : n0176 বয়স : 38 লিঙ্গ : পুরুষ		
223	TXV1170174	ফটো উপলব্ধ	224	ZPT1457977	ফটো উপলব্ধ	225	RMR2527471	ফটো উপলব্ধ
নাম : মঞ্জুলা দাস পিতার নাম: কানাই দাস বাড়ির নং : এন00 বয়স : 37 লিঙ্গ : মহিলা			নাম : বিদিশা দাস স্বামীর নাম: সুবীর দাস বাড়ির নং : এন00 বয়স : 31 লিঙ্গ : মহিলা			নাম : নেহা দাস পিতার নাম: বৃন্দেব দাস বাড়ির নং : এন0061 বয়স : 22 লিঙ্গ : মহিলা		
226	RMR1379700	ফটো উপলব্ধ	227	GRL1718980	ফটো উপলব্ধ	228	NIO1715572	ফটো উপলব্ধ
নাম : প্রদীপ দাস পিতার নাম: গোপাল দাস বাড়ির নং : n0061 বয়স : 47 লিঙ্গ : পুরুষ			নাম : সমর দেয়ালী পিতার নাম: ভদ্রেশ্বর দেয়ালী বাড়ির নং : কৃষ্ণপুর (সিটি) বয়স : 45 লিঙ্গ : পুরুষ			নাম : রিকু রায় দেয়ালী স্বামীর নাম: কমল দেয়ালী বাড়ির নং : এন0006 বয়স : 29 লিঙ্গ : মহিলা		
229	RMR2453579	ফটো উপলব্ধ	230	RMR2453256	ফটো উপলব্ধ	231	RMR2162410	ফটো উপলব্ধ
নাম : ঈশানী দেয়ালী পিতার নাম: প্রদীপ দেয়ালী বাড়ির নং : এন005 বয়স : 23 লিঙ্গ : মহিলা			নাম : অর্পিতা দেয়ালী পিতার নাম: অশোক দেয়ালী বাড়ির নং : এন0004 বয়স : 23 লিঙ্গ : মহিলা			নাম : ত্রিপর্না দেয়ালী স্বামীর নাম: বিমল দেয়ালী বাড়ির নং : এন00 বয়স : 25 লিঙ্গ : মহিলা		
232	RMR1601590	ফটো উপলব্ধ	233	RMR2178879	ফটো উপলব্ধ	234	GRL1718592	ফটো উপলব্ধ
নাম : শিপ্রা দেয়ালী স্বামীর নাম: স্বপন দেয়ালী বাড়ির নং : n0005 বয়স : 32 লিঙ্গ : মহিলা			নাম : অভিষেক দেয়ালী পিতার নাম: প্রদীপ দেয়ালী বাড়ির নং : এন00 বয়স : 25 লিঙ্গ : পুরুষ			নাম : স্বপন দেয়ালী পিতার নাম: কার্তিকচন্দ্র দেয়ালী বাড়ির নং : n0005 বয়স : 45 লিঙ্গ : পুরুষ		
235	GRL3333457	ফটো উপলব্ধ	236	RMR1601392	ফটো উপলব্ধ	237	GRL3002524	ফটো উপলব্ধ
নাম : সনাতন দেয়ালী পিতার নাম: ভদ্রেশ্বর দেয়ালী বাড়ির নং : n0076 বয়স : 40 লিঙ্গ : পুরুষ			নাম : সুপর্ণা দেয়ালী স্বামীর নাম: সমর দেয়ালী বাড়ির নং : n0076 বয়স : 35 লিঙ্গ : মহিলা			নাম : অপর্ণা দেয়ালী স্বামীর নাম: তিলক দেয়ালী বাড়ির নং : n0076 বয়স : 46 লিঙ্গ : মহিলা		
238	RMR2226157	ফটো উপলব্ধ	239	WB/26/178/687538	ফটো উপলব্ধ	240	WB/26/178/687539	ফটো উপলব্ধ
নাম : তিলক দেয়ালী পিতার নাম: ভদ্রেশ্বর দেয়ালী বাড়ির নং : n0076 বয়স : 52 লিঙ্গ : পুরুষ			নাম : মীনা দেয়ালী স্বামীর নাম: ভদ্রেশ্বর দেয়ালী বাড়ির নং : n0076 বয়স : 71 লিঙ্গ : মহিলা			নাম : প্রভাতি দেয়ালী স্বামীর নাম: মনসা দেয়ালী বাড়ির নং : n0076 বয়স : 66 লিঙ্গ : মহিলা		



241	WB/26/178/687590	ফটো উপলব্ধ	242	WB/26/178/687619	ফটো উপলব্ধ	243	RMR1266303	ফটো উপলব্ধ
নাম : মনসা দেয়ালী পিতার নাম: পাঁচু দেয়ালী বাড়ির নং : n0076 বয়স : 71 লিঙ্গ : পুরুষ			নাম : অলোকা দেয়ালী স্বামীর নাম: প্রানকুমার দেয়ালী বাড়ির নং : n0007 বয়স : 56 লিঙ্গ : মহিলা			নাম : সুমনা দেয়ালী স্বামীর নাম: শ্যামল দেয়ালী বাড়ির নং : n0006 বয়স : 40 লিঙ্গ : মহিলা		
244	GRL1718378	ফটো উপলব্ধ	245	RMR1601640	ফটো উপলব্ধ	246	WB/26/178/687622	ফটো উপলব্ধ
নাম : শ্যামল দেয়ালী পিতার নাম: মদনচন্দ্র দেয়ালী বাড়ির নং : n0006 বয়স : 44 লিঙ্গ : পুরুষ			নাম : অর্পনা দেয়ালী স্বামীর নাম: শৈলেন দেয়ালী বাড়ির নং : n0006 বয়স : 36 লিঙ্গ : মহিলা			নাম : সৃজাতা দেয়ালী স্বামীর নাম: সুকুমার দেয়ালী বাড়ির নং : n0006 বয়স : 57 লিঙ্গ : মহিলা		
247	WB/26/178/687647	ফটো উপলব্ধ	248	GRL2668077	ফটো উপলব্ধ	249	WB/26/178/687620	ফটো উপলব্ধ
নাম : সুকুমার দেয়ালী পিতার নাম: কৃষ্ণচরন দেয়ালী বাড়ির নং : n0006 বয়স : 67 লিঙ্গ : পুরুষ			নাম : বিমল দেয়ালী পিতার নাম: শিবনারায়ন দেয়ালী বাড়ির নং : n0006 বয়স : 41 লিঙ্গ : পুরুষ			নাম : জয়ন্তী দেয়ালী স্বামীর নাম: শিবনারায়ন দেয়ালী বাড়ির নং : n0006 বয়স : 59 লিঙ্গ : মহিলা		
250	GRL3002516	ফটো উপলব্ধ	251	WB/26/178/687617	ফটো উপলব্ধ	252	WB/26/178/687649	ফটো উপলব্ধ
নাম : কমল দেয়ালী পিতার নাম: মদন দেয়ালী বাড়ির নং : n0006 বয়স : 41 লিঙ্গ : পুরুষ			নাম : মালতী দেয়ালী স্বামীর নাম: মদন দেয়ালী বাড়ির নং : n0006 বয়স : 68 লিঙ্গ : মহিলা			নাম : মদন দেয়ালী পিতার নাম: তিনকড়ি দেয়ালী বাড়ির নং : n0006 বয়স : 76 লিঙ্গ : পুরুষ		
253	WB/26/178/687623	ফটো উপলব্ধ	254	GRL3002508	ফটো উপলব্ধ	255	RMR2226140	ফটো উপলব্ধ
নাম : পূর্ণিমা দেয়ালী স্বামীর নাম: শম্ভু দেয়ালী বাড়ির নং : n0005 বয়স : 56 লিঙ্গ : মহিলা			নাম : সঙ্গিতা দেয়ালী স্বামীর নাম: প্রদীপ দেয়ালী বাড়ির নং : নং বয়স : 48 লিঙ্গ : মহিলা			নাম : প্রদীপ দেয়ালী পিতার নাম: কালীচরন দেয়ালী বাড়ির নং : নং বয়স : 56 লিঙ্গ : পুরুষ		
256	WB/26/178/687618	ফটো উপলব্ধ	257	WB/26/178/687036	ফটো উপলব্ধ	258	GRL3002490	ফটো উপলব্ধ
নাম : উমা দেয়ালী স্বামীর নাম: কার্তিক দেয়ালী বাড়ির নং : n0005 বয়স : 66 লিঙ্গ : মহিলা			নাম : মাধবী দেয়ালী স্বামীর নাম: শীতল দেয়ালী বাড়ির নং : n0004 বয়স : 57 লিঙ্গ : মহিলা			নাম : কবিতা দেয়ালী স্বামীর নাম: অশোক দেয়ালী বাড়ির নং : n0004 বয়স : 44 লিঙ্গ : মহিলা		
259	WB/26/178/687236	ফটো উপলব্ধ	260	RMR2113538	ফটো উপলব্ধ	261	RMR2113421	ফটো উপলব্ধ
নাম : হারাবালা দেয়ালী স্বামীর নাম: বিজয় দেয়ালী বাড়ির নং : n0004 বয়স : 89 লিঙ্গ : মহিলা			নাম : প্রিয়া দেয়ালী পিতার নাম: শম্ভুনাথ দেয়ালী বাড়ির নং : n0139 বয়স : 28 লিঙ্গ : মহিলা			নাম : অনন্যা দেয়ালী পিতার নাম: তিলক দেয়ালী বাড়ির নং : n0128 বয়স : 26 লিঙ্গ : মহিলা		
262	RMR2041861	ফটো উপলব্ধ	263	WB/26/178/687662	ফটো উপলব্ধ	264	RMR2659019	ফটো উপলব্ধ
নাম : শুভজিৎ দেয়ালী পিতার নাম: প্রান কুমার দেয়ালী বাড়ির নং : n0118 বয়স : 28 লিঙ্গ : পুরুষ			নাম : অশোক দেয়ালী পিতার নাম: বিজয় কৃষ্ণ দেয়ালী বাড়ির নং : n0004 বয়স : 57 লিঙ্গ : পুরুষ			নাম : শ্রেয়া দেয়ালী পিতার নাম: অশোক দেয়ালী বাড়ির নং : এন004 বয়স : 20 লিঙ্গ : মহিলা		
265	RMR1959089	ফটো উপলব্ধ	266	RMR1601681	ফটো উপলব্ধ	267	RMR1958990	ফটো উপলব্ধ
নাম : পায়েল দেয়ালী স্বামীর নাম: সনাতন দেয়ালী বাড়ির নং : n0076 বয়স : 32 লিঙ্গ : মহিলা			নাম : সোমা দোলুই স্বামীর নাম: অসীম দোলুই বাড়ির নং : n0050 বয়স : 36 লিঙ্গ : মহিলা			নাম : শুভঙ্কর দোলুই পিতার নাম: উত্তম দোলুই বাড়ির নং : n0052 বয়স : 28 লিঙ্গ : পুরুষ		
268	GRL1718881	ফটো উপলব্ধ	269	GRL3420510	ফটো উপলব্ধ	270	RMR2113454	ফটো উপলব্ধ
নাম : জ্যোৎস্না দোলুই স্বামীর নাম: নির্মল দোলুই বাড়ির নং : n0045 বয়স : 45 লিঙ্গ : মহিলা			নাম : অর্জুন দলুই পিতার নাম: রবীন্দ্র নাথ দলুই বাড়ির নং : 137 বয়স : 39 লিঙ্গ : পুরুষ			নাম : সাথী দোলুই স্বামীর নাম: অর্জুন দোলুই বাড়ির নং : n0131 বয়স : 26 লিঙ্গ : মহিলা		



271	RMR2113520	ফটো উপলব্ধ	272	GRL3325842	ফটো উপলব্ধ	273	WB/26/178/687613	ফটো উপলব্ধ
নাম : সম্পা দোলুই স্বামীর নাম: অমর দোলুই বাড়ির নং : n0138 বয়স : 38 লিঙ্গ : মহিলা			নাম : সম্পা দোলুই স্বামীর নাম: নারায়ন দোলুই বাড়ির নং : n0046 বয়স : 37 লিঙ্গ : মহিলা			নাম : নারায়ন দোলুই পিতার নাম: সুবোধ চন্দ্র দোলুই বাড়ির নং : n0046 বয়স : 52 লিঙ্গ : পুরুষ		
274	GRL3325834	ফটো উপলব্ধ	275	WB/26/178/687088	ফটো উপলব্ধ	276	GRL1718568	ফটো উপলব্ধ
নাম : মালতী দোলুই স্বামীর নাম: গুইরাম দোলুই বাড়ির নং : n0046 বয়স : 47 লিঙ্গ : মহিলা			নাম : গুইরাম দোলুই পিতার নাম: সুবোধ দোলুই বাড়ির নং : n0046 বয়স : 50 লিঙ্গ : পুরুষ			নাম : নমিতা দোলুই স্বামীর নাম: বাবলু দোলুই বাড়ির নং : n0046 বয়স : 53 লিঙ্গ : মহিলা		
277	WB/26/178/687180	ফটো উপলব্ধ	278	WB/26/178/687428	ফটো উপলব্ধ	279	WB/26/178/687185	ফটো উপলব্ধ
নাম : প্রতিমা দোলুই স্বামীর নাম: বাবলু দোলুই বাড়ির নং : n0046 বয়স : 53 লিঙ্গ : মহিলা			নাম : বাবলু দোলুই পিতার নাম: সুবোধ দোলুই বাড়ির নং : n0046 বয়স : 58 লিঙ্গ : পুরুষ			নাম : অর্চনা দোলুই স্বামীর নাম: চিত্তরঞ্জন দোলুই বাড়ির নং : n0046 বয়স : 58 লিঙ্গ : মহিলা		
280	WB/26/178/687646	ফটো উপলব্ধ	281	GRL3002599	ফটো উপলব্ধ	282	WB/26/178/687068	ফটো উপলব্ধ
নাম : চিত্তরঞ্জন দোলুই পিতার নাম: সুবোধ দোলুই বাড়ির নং : n0046 বয়স : 69 লিঙ্গ : পুরুষ			নাম : নির্মল দোলুই পিতার নাম: বেচুরাম দোলুই বাড়ির নং : n0045 বয়স : 49 লিঙ্গ : পুরুষ			নাম : গীতা দোলুই স্বামীর নাম: বেচুরাম দোলুই বাড়ির নং : n0045 বয়স : 64 লিঙ্গ : মহিলা		
283	RMR1266352	ফটো উপলব্ধ	284	WB/26/178/687240	ফটো উপলব্ধ	285	WB/26/178/687572	ফটো উপলব্ধ
নাম : প্রসেনজিৎ দোলুই পিতার নাম: মদন দোলুই বাড়ির নং : n0045 বয়স : 38 লিঙ্গ : পুরুষ			নাম : স্বপ্না দোলুই স্বামীর নাম: মদন দোলুই বাড়ির নং : n0045 বয়স : 59 লিঙ্গ : মহিলা			নাম : মদন দোলুই পিতার নাম: সুধীর দোলুই বাড়ির নং : n0045 বয়স : 66 লিঙ্গ : পুরুষ		
286	WB/26/178/687080	ফটো উপলব্ধ	287	WB/26/178/687223	ফটো উপলব্ধ	288	GRL1718550	ফটো উপলব্ধ
নাম : করুণা দোলুই স্বামীর নাম: রবীন্দ্রনাথ দোলুই বাড়ির নং : n0044 বয়স : 61 লিঙ্গ : মহিলা			নাম : রবীন্দ্রনাথ দোলুই পিতার নাম: বিষ্ণুপদ দোলুই বাড়ির নং : n0044 বয়স : 71 লিঙ্গ : পুরুষ			নাম : জয়শ্রী দোলুই স্বামীর নাম: তারক দোলুই বাড়ির নং : n0043 বয়স : 46 লিঙ্গ : মহিলা		
289	RMR1850072	ফটো উপলব্ধ	290	RMR1728351	ফটো উপলব্ধ	291	GRL2632792	ফটো উপলব্ধ
নাম : মানিক পন্ডীত পিতার নাম: হরিকেশ পন্ডীত বাড়ির নং : n0041 বয়স : 30 লিঙ্গ : পুরুষ			নাম : চন্দনা দোলুই স্বামীর নাম: প্রদীপ দোলুই বাড়ির নং : n0041 বয়স : 39 লিঙ্গ : মহিলা			নাম : প্রদীপ দোলুই পিতার নাম: মথুর দোলুই বাড়ির নং : n0041 বয়স : 48 লিঙ্গ : পুরুষ		
292	RMR1266154	ফটো উপলব্ধ	293	WB/26/178/687444	ফটো উপলব্ধ	294	RMR1266089	ফটো উপলব্ধ
নাম : সুলেখা দোলুই স্বামীর নাম: সুকুমার দোলুই বাড়ির নং : n0041 বয়স : 47 লিঙ্গ : মহিলা			নাম : সুকুমার দোলুই পিতার নাম: মথুর দোলুই বাড়ির নং : n0041 বয়স : 55 লিঙ্গ : পুরুষ			নাম : উত্তম দোলুই পিতার নাম: শ্যামপদ দোলুই বাড়ির নং : n0039 বয়স : 45 লিঙ্গ : পুরুষ		
295	GRL3137767	ফটো উপলব্ধ	296	GRL3002540	ফটো উপলব্ধ	297	WB/26/178/687772	ফটো উপলব্ধ
নাম : সন্ধ্যা দোলুই স্বামীর নাম: জয়দেব দোলুই বাড়ির নং : n0039 বয়স : 45 লিঙ্গ : মহিলা			নাম : জয়দেব দোলুই পিতার নাম: শ্যামপদ দোলুই বাড়ির নং : n0039 বয়স : 46 লিঙ্গ : পুরুষ			নাম : রেবা দোলুই স্বামীর নাম: শ্যামপদ দোলুই বাড়ির নং : n0039 বয়স : 68 লিঙ্গ : মহিলা		
298	GRL3002557	ফটো উপলব্ধ	299	WB/26/178/687690	ফটো উপলব্ধ	300	RMR1601418	ফটো উপলব্ধ
নাম : শ্যামলী দোলুই স্বামীর নাম: মনীমোহন দোলুই বাড়ির নং : n0002 বয়স : 47 লিঙ্গ : মহিলা			নাম : মনীমোহন দোলুই পিতার নাম: কৃষ্ণপদ দোলুই বাড়ির নং : n0002 বয়স : 56 লিঙ্গ : পুরুষ			নাম : মঙ্গল দোলুই পিতার নাম: মহাদেব দোলুই বাড়ির নং : n0002 বয়স : 32 লিঙ্গ : পুরুষ		



301 নাম : অন্নপূর্ণা দোলুই স্বামীর নাম: মহাদেব দোলুই বাড়ির নং : n0002 বয়স : 54 লিঙ্গ : মহিলা	WB/26/178/687397	ফটো উপলব্ধ	302 নাম : মহাদেব দোলুই পিতার নাম: কৃষ্ণপদ দোলুই বাড়ির নং : n0002 বয়স : 58 লিঙ্গ : পুরুষ	WB/26/178/687338	ফটো উপলব্ধ	303 নাম : অপর্ণা দোলুই স্বামীর নাম: সঞ্জীত দোলুই বাড়ির নং : n0085 বয়স : 39 লিঙ্গ : মহিলা	RMR1265974	ফটো উপলব্ধ
304 নাম : সঞ্জিত দোলুই পিতার নাম: অজিত দোলুই বাড়ির নং : n0085 বয়স : 49 লিঙ্গ : পুরুষ	WB/26/178/687339	ফটো উপলব্ধ	305 নাম : বেবী দোলুই স্বামীর নাম: তাপস দোলুই বাড়ির নং : n0085 বয়স : 42 লিঙ্গ : মহিলা	RMR1265982	ফটো উপলব্ধ	306 নাম : তাপস দোলুই পিতার নাম: অজিত দোলুই বাড়ির নং : n0085 বয়স : 51 লিঙ্গ : পুরুষ	GRL1302066	ফটো উপলব্ধ
307 নাম : পারুল দোলুই স্বামীর নাম: অজিত দোলুই বাড়ির নং : n0085 বয়স : 71 লিঙ্গ : মহিলা	WB/26/178/687083	ফটো উপলব্ধ	308 নাম : কুমা দোলুই স্বামীর নাম: কমল দোলুই বাড়ির নং : n0053 বয়স : 43 লিঙ্গ : মহিলা	GRL3325826	ফটো উপলব্ধ	309 নাম : কমল দোলুই পিতার নাম: শিবু দোলুই বাড়ির নং : n0053 বয়স : 49 লিঙ্গ : পুরুষ	WB/26/178/687462	ফটো উপলব্ধ
310 নাম : লক্ষন দোলুই পিতার নাম: শিবরাম দোলুই বাড়ির নং : n0053 বয়স : 41 লিঙ্গ : পুরুষ	GRL3137759	ফটো উপলব্ধ	311 নাম : অমর দোলুই পিতার নাম: শিবরাম দোলুই বাড়ির নং : n0053 বয়স : 53 লিঙ্গ : পুরুষ	WB/26/178/687661	ফটো উপলব্ধ	312 নাম : মিনতি দোলুই স্বামীর নাম: অজিত দোলুই বাড়ির নং : n0053 বয়স : 53 লিঙ্গ : মহিলা	WB/26/178/687510	ফটো উপলব্ধ
313 নাম : অজিত দোলুই পিতার নাম: শিবরাম দোলুই বাড়ির নং : n0053 বয়স : 59 লিঙ্গ : পুরুষ	WB/26/178/687515	ফটো উপলব্ধ	314 নাম : পদ্মরানী দোলুই স্বামীর নাম: শিবরাম দোলুই বাড়ির নং : n0053 বয়স : 81 লিঙ্গ : মহিলা	WB/26/178/687490	ফটো উপলব্ধ	315 নাম : রাম দোলুই পিতার নাম: শিবরাম দোলুই বাড়ির নং : n0053 বয়স : 44 লিঙ্গ : পুরুষ	GRL1718717	ফটো উপলব্ধ
316 নাম : মৌসুমী দোলুই স্বামীর নাম: তপন দোলুই বাড়ির নং : n0052 বয়স : 37 লিঙ্গ : মহিলা	GRL3325859	ফটো উপলব্ধ	317 নাম : তপন দোলুই পিতার নাম: কানাই দোলুই বাড়ির নং : n0052 বয়স : 53 লিঙ্গ : পুরুষ	GRL1302231	ফটো উপলব্ধ	318 নাম : বনমালা দোলুই স্বামীর নাম: উত্তম দোলুই বাড়ির নং : n0052 বয়স : 51 লিঙ্গ : মহিলা	GRL1718873	ফটো উপলব্ধ
319 নাম : উত্তম দোলুই পিতার নাম: কানাই দোলুই বাড়ির নং : n0052 বয়স : 61 লিঙ্গ : পুরুষ	WB/26/178/687691	ফটো উপলব্ধ	320 নাম : নিতাই দোলুই পিতার নাম: কানাই দোলুই বাড়ির নং : n0052 বয়স : 66 লিঙ্গ : পুরুষ	WB/26/178/687678	ফটো উপলব্ধ	321 নাম : ঋতিকা দোলুই পিতার নাম: তপন দোলুই বাড়ির নং : এন0052 বয়স : 20 লিঙ্গ : মহিলা	RMR2657047	ফটো উপলব্ধ
322 নাম : রিন্দু দোলুই পিতার নাম: রঞ্জিত দোলুই বাড়ির নং : n0051 বয়স : 31 লিঙ্গ : পুরুষ	RMR1601384	ফটো উপলব্ধ	323 নাম : মল্লিকা দোলুই স্বামীর নাম: রঞ্জিত দোলুই বাড়ির নং : n0051 বয়স : 57 লিঙ্গ : মহিলা	WB/26/178/687489	ফটো উপলব্ধ	324 নাম : রঞ্জিত দোলুই পিতার নাম: সন্তোষ দোলুই বাড়ির নং : n0051 বয়স : 61 লিঙ্গ : পুরুষ	WB/26/178/687597	ফটো উপলব্ধ
325 নাম : বাসন্তী দোলুই স্বামীর নাম: কাশীনাথ দোলুই বাড়ির নং : n0051 বয়স : 59 লিঙ্গ : মহিলা	WB/26/178/687241	ফটো উপলব্ধ	326 নাম : কাশীনাথ দোলুই পিতার নাম: সন্তোষ দোলুই বাড়ির নং : n0051 বয়স : 66 লিঙ্গ : পুরুষ	WB/26/178/687472	ফটো উপলব্ধ	327 নাম : আশা দোলুই স্বামীর নাম: অশোক দোলুই বাড়ির নং : n0051 বয়স : 45 লিঙ্গ : মহিলা	GRL1718527	ফটো উপলব্ধ
328 নাম : অশোক দোলুই পিতার নাম: গোবিন্দ দোলুই বাড়ির নং : n0051 বয়স : 55 লিঙ্গ : পুরুষ	WB/26/178/687319	ফটো উপলব্ধ	329 নাম : রেবা দোলুই স্বামীর নাম: গোবিন্দ দোলুই বাড়ির নং : n0051 বয়স : 71 লিঙ্গ : মহিলা	WB/26/178/687245	ফটো উপলব্ধ	330 নাম : গীতা দোলুই স্বামীর নাম: জগবন্ধু দোলুই বাড়ির নং : n0050 বয়স : 45 লিঙ্গ : মহিলা	GRL3002581	ফটো উপলব্ধ

বিধানসভা নির্বাচনক্ষেত্রের নং, নাম : 194-চণ্ডীতলা
ভাগ নং, নাম : 1-একলকী দোলুইপাড়া, জানাপাড়া মাইতিপাড়া

331	WB/26/178/687450	ফটো উপলব্ধ	332	GRL1302389	ফটো উপলব্ধ	333	GRL3137783	ফটো উপলব্ধ
নাম : জগবন্ধু দোলুই পিতার নাম: প্রানকৃষ্ণ দোলুই বাড়ির নং : n0050 বয়স : 59 লিঙ্গ : পুরুষ			নাম : অসীম দোলুই পিতার নাম: হারাধন দোলুই বাড়ির নং : n0050 বয়স : 57 লিঙ্গ : পুরুষ			নাম : সুলেখা দোলুই স্বামীর নাম: অলোক দোলুই বাড়ির নং : n0050 বয়স : 48 লিঙ্গ : মহিলা		
334	WB/26/178/687318	ফটো উপলব্ধ	335	WB/26/178/687330	ফটো উপলব্ধ	336	WB/26/178/687359	ফটো উপলব্ধ
নাম : অলোক দোলুই পিতার নাম: হারাধন দোলুই বাড়ির নং : n0050 বয়স : 59 লিঙ্গ : পুরুষ			নাম : হারাধন দোলুই পিতার নাম: প্রানকৃষ্ণ দোলুই বাড়ির নং : n0050 বয়স : 84 লিঙ্গ : পুরুষ			নাম : কমলা দোলুই স্বামীর নাম: প্রানকৃষ্ণ দোলুই বাড়ির নং : n0050 বয়স : 96 লিঙ্গ : মহিলা		
337	GRL3003100	ফটো উপলব্ধ	338	WB/26/178/687664	ফটো উপলব্ধ	339	GRL3003126	ফটো উপলব্ধ
নাম : লতিকা দোলুই স্বামীর নাম: অষ্টা দোলুই বাড়ির নং : n0049 বয়স : 50 লিঙ্গ : মহিলা			নাম : অষ্টা দোলুই পিতার নাম: যতীন দোলুই বাড়ির নং : n0049 বয়স : 54 লিঙ্গ : পুরুষ			নাম : মিনতী দোলুই স্বামীর নাম: গোপাল দোলুই বাড়ির নং : n0049 বয়স : 48 লিঙ্গ : মহিলা		
340	WB/26/178/687663	ফটো উপলব্ধ	341	GRL2632693	ফটো উপলব্ধ	342	WB/26/178/687244	ফটো উপলব্ধ
নাম : গোপাল দোলুই পিতার নাম: যতীন দোলুই বাড়ির নং : n0049 বয়স : 56 লিঙ্গ : পুরুষ			নাম : অসিত দলুই পিতার নাম: তারাপদ দলুই বাড়ির নং : n0048 বয়স : 44 লিঙ্গ : পুরুষ			নাম : যোগমায়া দোলুই স্বামীর নাম: তারাপদ দোলুই বাড়ির নং : n0048 বয়স : 66 লিঙ্গ : মহিলা		
343	RMR1728336	ফটো উপলব্ধ	344	RMR2292472	ফটো উপলব্ধ	345	RMR1601491	ফটো উপলব্ধ
নাম : বিশ্বনাথ দোলুই পিতার নাম: লক্ষী নারায়ন দোলুই বাড়ির নং : n0047 বয়স : 30 লিঙ্গ : পুরুষ			নাম : সাগরিকা দোলুই স্বামীর নাম: লক্ষীনারায়ন দোলুই বাড়ির নং : n0047 বয়স : 63 লিঙ্গ : মহিলা			নাম : লতিকা দোলুই স্বামীর নাম: অচিন্তা দোলুই বাড়ির নং : n0048 বয়স : 45 লিঙ্গ : মহিলা		
346	RMR2162550	ফটো উপলব্ধ	347	RMR2162592	ফটো উপলব্ধ	348	RMR1601608	ফটো উপলব্ধ
নাম : অপর্ণা দোলুই পিতার নাম: মণিমোহন দোলুই বাড়ির নং : এন0002 বয়স : 25 লিঙ্গ : মহিলা			নাম : মনিষা দোলুই পিতার নাম: জগবন্ধু দোলুই বাড়ির নং : এন0050 বয়স : 25 লিঙ্গ : মহিলা			নাম : তনুশ্রী দোলুই স্বামীর নাম: রাম দোলুই বাড়ির নং : n0053 বয়স : 31 লিঙ্গ : মহিলা		
349	RMR1601624	ফটো উপলব্ধ	350	RMR2162428	ফটো উপলব্ধ	351	RMR2162493	ফটো উপলব্ধ
নাম : রুমা দোলুই স্বামীর নাম: অসিত দোলুই বাড়ির নং : n0048 বয়স : 34 লিঙ্গ : মহিলা			নাম : অদিতি দোলুই পিতার নাম: নবকুমার দোলুই বাড়ির নং : এন00 বয়স : 25 লিঙ্গ : মহিলা			নাম : প্রীতি দোলুই স্বামীর নাম: মঙ্গল দোলুই বাড়ির নং : এন0002 বয়স : 25 লিঙ্গ : মহিলা		
352	RMR2162501	ফটো উপলব্ধ	353	RMR2292043	ফটো উপলব্ধ	354	RMR2671139	ফটো উপলব্ধ
নাম : আশীষ দোলুই পিতার নাম: গোপাল দোলুই বাড়ির নং : এন0049 বয়স : 25 লিঙ্গ : পুরুষ			নাম : সুরজিৎ দোলুই পিতার নাম: অষ্ট দোলুই বাড়ির নং : N0049 বয়স : 24 লিঙ্গ : পুরুষ			নাম : শিশা দোলুই স্বামীর নাম: সুরজিৎ দোলুই বাড়ির নং : এন0049 বয়স : 23 লিঙ্গ : মহিলা		
355	RMR1266055	ফটো উপলব্ধ	356	RMR2292068	ফটো উপলব্ধ	357	RMR2453603	ফটো উপলব্ধ
নাম : প্রসেনজিৎ দোলুই পিতার নাম: মহাদেব দোলুই বাড়ির নং : n0002 বয়স : 34 লিঙ্গ : পুরুষ			নাম : সুজয় দোলুই পিতার নাম: জয়দেব দোলুই বাড়ির নং : N0039 বয়স : 24 লিঙ্গ : পুরুষ			নাম : বর্ষা দোলুই পিতার নাম: অশোক দোলুই বাড়ির নং : নং 051 বয়স : 24 লিঙ্গ : মহিলা		
358	RMR2453694	ফটো উপলব্ধ	359	RMR2453504	ফটো উপলব্ধ	360	RMR2453512	ফটো উপলব্ধ
নাম : সুমন দোলুই পিতার নাম: সুকুমার দোলুই বাড়ির নং : নং 041 বয়স : 23 লিঙ্গ : পুরুষ			নাম : সায়ন দোলুই পিতার নাম: বাবলু দোলুই বাড়ির নং : এন0046 বয়স : 24 লিঙ্গ : পুরুষ			নাম : ঋতু দোলুই পিতার নাম: নিমল দোলুই বাড়ির নং : এন0045 বয়স : 24 লিঙ্গ : মহিলা		



বিধানসভা নির্বাচনক্ষেত্রের নং, নাম : 194-চণ্ডীতলা
ভাগ নং, নাম : 1-একলকী দোলুইপাড়া, জানাপাড়া মাইতিপাড়া

361	RMR2453207	ফটো উপলব্ধ	362	RMR2453231	ফটো উপলব্ধ	363	GRL2632701	ফটো উপলব্ধ
নাম : শোভন দোলুই পিতার নাম: জয়দেব দোলুই বাড়ির নং : বয়স : 23 লিঙ্গ : পুরুষ			নাম : রিয়া দোলুই স্বামীর নাম: বিশ্বনাথ দোলুই বাড়ির নং : বয়স : 24 লিঙ্গ : মহিলা			নাম : অচিন্ত্য দোলুই পিতার নাম: তারাপদ দোলুই বাড়ির নং : n0048 বয়স : 44 লিঙ্গ : পুরুষ		
364	RMR2558195	ফটো উপলব্ধ	365	GRL3002623	ফটো উপলব্ধ	366	GRL3325867	ফটো উপলব্ধ
নাম : ঈশা দোলুই পিতার নাম: কমল দোলুই বাড়ির নং : এন0053 বয়স : 21 লিঙ্গ : মহিলা			নাম : নবকুমার দোলুই পিতার নাম: মথুর চন্দ্র দোলুই বাড়ির নং : n0041 বয়স : 53 লিঙ্গ : পুরুষ			নাম : পূর্ণিমা দোলুই স্বামীর নাম: নবকুমার দোলুই বাড়ির নং : n0041 বয়স : 45 লিঙ্গ : মহিলা		
367	RMR2659035	ফটো উপলব্ধ	368	RMR2657070	ফটো উপলব্ধ	369	RMR0895920	ফটো উপলব্ধ
নাম : প্রীতি দোলুই পিতার নাম: সুকুমার দোলুই বাড়ির নং : এন0041 বয়স : 20 লিঙ্গ : মহিলা			নাম : বৃষ্টি দোলুই পিতার নাম: নবকুমার দোলুই বাড়ির নং : এন0041 বয়স : 20 লিঙ্গ : মহিলা			নাম : সুরজিত দোলুই পিতার নাম: চিত্তরঞ্জন দোলুই বাড়ির নং : n0046 বয়স : 38 লিঙ্গ : পুরুষ		
Q 370	RMR2656858	ফটো উপলব্ধ	371	RMR2558187	ফটো উপলব্ধ	372	RMR2113470	ফটো উপলব্ধ
নাম : মোমিতা দোলুই স্বামীর নাম: প্রসেনজিৎ দোলুই বাড়ির নং : এন0045 বয়স : 32 লিঙ্গ : মহিলা			নাম : অনিশ দোলুই পিতার নাম: অমর দোলুই বাড়ির নং : এন0053 বয়স : 21 লিঙ্গ : পুরুষ			নাম : মধুমিতা নন্দর (পল্লের) স্বামীর নাম: রাজু পল্লের বাড়ির নং : n0133 বয়স : 26 লিঙ্গ : মহিলা		
Q 373	RMR2528214	ফটো উপলব্ধ	374	RMR2453462	ফটো উপলব্ধ	375	GRL2632826	ফটো উপলব্ধ
নাম : মধুমিতা জানা পিতার নাম: চন্দন জানা বাড়ির নং : এন0157 বয়স : 22 লিঙ্গ : মহিলা			নাম : সুলেখা পরভিন পিতার নাম: সেখ সুরাব আলি বাড়ির নং : নং 090 বয়স : 28 লিঙ্গ : মহিলা			নাম : পিন্টু প্রামাণিক স্বামীর নাম: সুশান্ত প্রামাণিক বাড়ির নং : n0024 বয়স : 53 লিঙ্গ : মহিলা		
376	RMR2226116	ফটো উপলব্ধ	377	GRL1302611	ফটো উপলব্ধ	378	RMR2214823	ফটো উপলব্ধ
নাম : সুশান্ত প্রামাণিক পিতার নাম: শম্ভু প্রামাণিক বাড়ির নং : এন0028 বয়স : 52 লিঙ্গ : পুরুষ			নাম : প্রভাত প্রামাণিক পিতার নাম: সাধন চন্দ্র প্রামাণিক বাড়ির নং : 0000 0000 বয়স : 59 লিঙ্গ : পুরুষ			নাম : অসীমা প্রামাণিক স্বামীর নাম: প্রভাত প্রামাণিক বাড়ির নং : N00 বয়স : 49 লিঙ্গ : মহিলা		
379	RMR1850114	ফটো উপলব্ধ	380	DHW2669646	ফটো উপলব্ধ	381	RMR2041895	ফটো উপলব্ধ
নাম : স্বপ্না প্রামাণিক স্বামীর নাম: করজিৎ প্রামাণিক বাড়ির নং : n0026 বয়স : 29 লিঙ্গ : মহিলা			নাম : জয় প্রামাণিক পিতার নাম: জিতেন্দ্রনাথ প্রামাণিক বাড়ির নং : n0143 বয়স : 46 লিঙ্গ : পুরুষ			নাম : তুষ্টি প্রামাণিক পিতার নাম: জীতেন্দ্র নাথ প্রামাণিক বাড়ির নং : n0121 বয়স : 45 লিঙ্গ : মহিলা		
382	RMR2041887	ফটো উপলব্ধ	383	RMR2041879	ফটো উপলব্ধ	384	RMR1379650	ফটো উপলব্ধ
নাম : সুমিত্রা প্রামাণিক স্বামীর নাম: জীতেন্দ্র নাথ প্রামাণিক বাড়ির নং : n0120 বয়স : 60 লিঙ্গ : মহিলা			নাম : সোমা প্রামাণিক স্বামীর নাম: জয় প্রামাণিক বাড়ির নং : n0119 বয়স : 35 লিঙ্গ : মহিলা			নাম : সুপ্রিয় প্রামাণিক পিতার নাম: সুশান্ত প্রামাণিক বাড়ির নং : n0026 বয়স : 33 লিঙ্গ : পুরুষ		
385	RMR1266212	ফটো উপলব্ধ	386	WB/26/178/687461	ফটো উপলব্ধ	387	WB/26/178/687516	ফটো উপলব্ধ
নাম : করজিৎ প্রামাণিক পিতার নাম: কৃষ্ণচন্দ্র প্রামাণিক বাড়ির নং : n0026 বয়স : 36 লিঙ্গ : পুরুষ			নাম : সুমতি প্রামাণিক স্বামীর নাম: কৃষ্ণ প্রামাণিক বাড়ির নং : n0026 বয়স : 58 লিঙ্গ : মহিলা			নাম : কৃষ্ণ প্রামাণিক পিতার নাম: বাদল প্রামাণিক বাড়ির নং : n0026 বয়স : 76 লিঙ্গ : পুরুষ		
388	WB/26/178/687460	ফটো উপলব্ধ	389	RMR1601582	ফটো উপলব্ধ	390	GRL2632842	ফটো উপলব্ধ
নাম : শান্তি প্রামাণিক স্বামীর নাম: শম্ভু প্রামাণিক বাড়ির নং : n0023 বয়স : 69 লিঙ্গ : মহিলা			নাম : রীনা প্রামাণিক স্বামীর নাম: তরুণ প্রামাণিক বাড়ির নং : n0023 বয়স : 43 লিঙ্গ : মহিলা			নাম : তরুণ প্রামাণিক পিতার নাম: নিমাই প্রামাণিক বাড়ির নং : n0023 বয়স : 43 লিঙ্গ : পুরুষ		



391 নাম : চায়না প্রামানিক স্বামীর নাম: নিমাই প্রামানিক বাড়ির নং : n0023 বয়স : 66 লিঙ্গ : মহিলা	GRL1302579 ফটো উপলব্ধ	392 নাম : নিমাই প্রামানিক পিতার নাম: কুঞ্জবিহারী প্রামানিক বাড়ির নং : n0023 বয়স : 81 লিঙ্গ : পুরুষ	WB/26/178/687685 ফটো উপলব্ধ	393 নাম : সেখ ইসরাইল পিতার নাম: সেখ ইসাসিন বাড়ির নং : এন0023 বয়স : 20 লিঙ্গ : পুরুষ	RMR2628055 ফটো উপলব্ধ
394 নাম : সৌজিত প্রামানিক পিতার নাম: জয় প্রামানিক বাড়ির নং : এন00 বয়স : 25 লিঙ্গ : পুরুষ	RMR2162535 ফটো উপলব্ধ	395 নাম : সুস্মিতা প্রামাণিক স্বামীর নাম: সুপ্রিয় প্রামাণিক বাড়ির নং : N0026 বয়স : 24 লিঙ্গ : মহিলা	RMR2291995 ফটো উপলব্ধ	396 নাম : বিপ্লব পাল পিতার নাম: জয়দেব পাল বাড়ির নং : n0018 বয়স : 48 লিঙ্গ : পুরুষ	GRL1819374 ফটো উপলব্ধ
397 নাম : মিতা পাল স্বামীর নাম: প্রদীপ পাল বাড়ির নং : n0018 বয়স : 49 লিঙ্গ : মহিলা	RMR1266139 ফটো উপলব্ধ	398 নাম : প্রদীপ পাল পিতার নাম: জয়দেব পাল বাড়ির নং : n0018 বয়স : 54 লিঙ্গ : পুরুষ	WB/26/178/687335 ফটো উপলব্ধ	399 নাম : গায়ত্রী পাল স্বামীর নাম: জয়দেব পাল বাড়ির নং : n0018 বয়স : 67 লিঙ্গ : মহিলা	WB/26/178/687119 ফটো উপলব্ধ
400 নাম : মিতালি পাল স্বামীর নাম: বিপ্লব পাল বাড়ির নং : বয়স : 38 লিঙ্গ : মহিলা	RMR2453710 ফটো উপলব্ধ	401 নাম : সালমা খাতুন হুসেন পিতার নাম: সেখ জাকির হুসেন বাড়ির নং : এন0090 বয়স : 28 লিঙ্গ : মহিলা	RMR2529899 ফটো উপলব্ধ	402 নাম : সেখ পারবেস পিতার নাম: সেখ জাকির বাড়ির নং : এন00 বয়স : 26 লিঙ্গ : পুরুষ	RMR2558153 ফটো উপলব্ধ
403 নাম : মোনসুর আলী সেখ পিতার নাম: হাশেম সেখ বাড়ির নং : n0090 বয়স : 39 লিঙ্গ : পুরুষ	GRL3325982 ফটো উপলব্ধ	404 নাম : সেখ জাকির স্বামীর নাম: সেখ মহম্মদ বাড়ির নং : এন0090 বয়স : 53 লিঙ্গ : মহিলা	GRL3246337 ফটো উপলব্ধ	405 নাম : সানোয়ার আলী সেখ পিতার নাম: হুসেন সেখ বাড়ির নং : n0090 বয়স : 29 লিঙ্গ : পুরুষ	GRL3325990 ফটো উপলব্ধ
406 নাম : ইয়াসমিনা খাতুন স্বামীর নাম: সেখ সানোয়ার বাড়ির নং : n0090 বয়স : 36 লিঙ্গ : মহিলা	RMR1266386 ফটো উপলব্ধ	407 নাম : সুরাইয়া বেগম স্বামীর নাম: মোঃ কাওসার আলি বাড়ির নং : n0090 বয়স : 31 লিঙ্গ : মহিলা	RMR1850106 ফটো উপলব্ধ	408 নাম : জিয়াবুল বেগম পিতার নাম: হাশেম সেখ বাড়ির নং : n0090 বয়স : 28 লিঙ্গ : পুরুষ	RMR1959048 ফটো উপলব্ধ
409 নাম : ফতেমা বেগম পিতার নাম: হাশেম সেখ বাড়ির নং : n0090 বয়স : 45 লিঙ্গ : মহিলা	RMR1959030 ফটো উপলব্ধ	410 নাম : মোহেব্বতুল বিবি স্বামীর নাম: মতিফ গাজী বাড়ির নং : n0090 বয়স : 37 লিঙ্গ : মহিলা	GRL3325768 ফটো উপলব্ধ	411 নাম : সেখ সুরাব আলি পিতার নাম: সেখ মহাম্মদ বাড়ির নং : n0090 বয়স : 56 লিঙ্গ : পুরুষ	RMR2292514 ফটো উপলব্ধ
412 নাম : নাজিরা বেগম স্বামীর নাম: সেখ সুরাব আলি বাড়ির নং : n0090 বয়স : 44 লিঙ্গ : মহিলা	GRL2633279 ফটো উপলব্ধ	413 নাম : চম্পা রানী খাতুন পিতার নাম: জাকির হুসেন সেখ বাড়ির নং : নং01 বয়স : 29 লিঙ্গ : মহিলা	RMR2292225 ফটো উপলব্ধ	414 নাম : কাশ্মীরা বেগম আক্বাস সেখ স্বামীর নাম: আক্বাস সেখ বাড়ির নং : n0097 বয়স : 38 লিঙ্গ : মহিলা	RMR1266113 ফটো উপলব্ধ
415 নাম : সামসুন্না খাতুন স্বামীর নাম: সেখ আবিদ বাড়ির নং : n0090 বয়স : 37 লিঙ্গ : মহিলা	RMR2402519 ফটো উপলব্ধ	416 নাম : আব্বাস নুরসালাম সেখ পিতার নাম: সেখ নুর ইসলাম বাড়ির নং : 1085 বয়স : 39 লিঙ্গ : পুরুষ	GRL3420452 ফটো উপলব্ধ	417 নাম : আমিনা বেগম স্বামীর নাম: নুর ইসলাম সেখ বাড়ির নং : n0097 বয়স : 77 লিঙ্গ : মহিলা	GRL3246360 ফটো উপলব্ধ
418 নাম : সামসুল বেগম মায়ের নাম: রুবিয়া বেগম বাড়ির নং : নং01 বয়স : 33 লিঙ্গ : পুরুষ	RMR2292159 ফটো উপলব্ধ	419 নাম : সঙ্গীতা ঘোষ পিতার নাম: মদন ঘোষ বাড়ির নং : নং01 বয়স : 35 লিঙ্গ : মহিলা	NCS0741462 ফটো উপলব্ধ	420 নাম : জিয়াতুন বেগম স্বামীর নাম: নইমুদ্দিন সেখ বাড়ির নং : n0165 বয়স : 47 লিঙ্গ : মহিলা	RMR1847722 ফটো উপলব্ধ

421	WB/26/178/687748	নাম : রজবালী সেখ পিতার নাম: আমিনুদ্দিন সেখ বাড়ির নং : n0037 বয়স : 61 লিঙ্গ : পুরুষ	ফটো উপলব্ধ	422	GRL1303841	নাম : ইন্দো সামন্ত স্বামীর নাম: সুফল সামন্ত বাড়ির নং : n0037 বয়স : 71 লিঙ্গ : মহিলা	ফটো উপলব্ধ	423	WB/26/178/687027	নাম : দাশ সামন্ত পিতার নাম: ইন্দো সামন্ত বাড়ির নং : n0037 বয়স : 58 লিঙ্গ : পুরুষ	ফটো উপলব্ধ
424	RMR1601566	নাম : আনোয়ারা বেগম স্বামীর নাম: হানিফ মন্ডল বাড়ির নং : n0105 বয়স : 32 লিঙ্গ : মহিলা	ফটো উপলব্ধ	425	RMR2113447	নাম : মাকসুদা বেগম স্বামীর নাম: সেখ রেজাউল বাড়ির নং : n0130 বয়স : 33 লিঙ্গ : মহিলা	ফটো উপলব্ধ	426	RMR2113579	নাম : বেবী বেগম স্বামীর নাম: সেখ আব্বাসউদ্দিন বাড়ির নং : n0144 বয়স : 30 লিঙ্গ : মহিলা	ফটো উপলব্ধ
427	RMR2113462	নাম : চুমকী বেগম স্বামীর নাম: আজিম সেখ বাড়ির নং : n0132 বয়স : 26 লিঙ্গ : মহিলা	ফটো উপলব্ধ	428	RMR1959055	নাম : শান্তনু সামন্ত পিতার নাম: দাশ সামন্ত বাড়ির নং : n0037 বয়স : 29 লিঙ্গ : পুরুষ	ফটো উপলব্ধ	429	WB/26/178/687503	নাম : নূর ইসলাম সেখ পিতার নাম: রব্বানী সেখ বাড়ির নং : n0097 বয়স : 76 লিঙ্গ : পুরুষ	ফটো উপলব্ধ
430	RMR2676955	নাম : সেখ আজগার আলি পিতার নাম: সেখ নূর ইসলাম বাড়ির নং : n0097 বয়স : 50 লিঙ্গ : পুরুষ	ফটো উপলব্ধ	431	RMR1379734	নাম : সেখ আনিসুর পিতার নাম: সেখ নূর ইসলাম বাড়ির নং : n0097 বয়স : 38 লিঙ্গ : পুরুষ	ফটো উপলব্ধ	432	GRL1719004	নাম : অসীমা মন্ডল স্বামীর নাম: সুকুমার মন্ডল বাড়ির নং : এন001 বয়স : 46 লিঙ্গ : মহিলা	ফটো উপলব্ধ
433	RMR1266311	নাম : সাফিয়া বেগম পিতার নাম: বোরহান বেগম বাড়ির নং : n0101 বয়স : 52 লিঙ্গ : মহিলা	ফটো উপলব্ধ	434	RMR1728393	নাম : সোনালী সামন্ত স্বামীর নাম: ভোলানাথ সামন্ত বাড়ির নং : 566 বয়স : 40 লিঙ্গ : মহিলা	ফটো উপলব্ধ	435	GRL3325974	নাম : ভোলানাথ সামন্ত পিতার নাম: মথুর সামন্ত বাড়ির নং : n0037 বয়স : 45 লিঙ্গ : পুরুষ	ফটো উপলব্ধ
436	GRL1718808	নাম : কৃষ্ণা সামন্ত স্বামীর নাম: দাস সামন্ত বাড়ির নং : n0037 বয়স : 48 লিঙ্গ : মহিলা	ফটো উপলব্ধ	437	GRL1718816	নাম : সুধমা সামন্ত স্বামীর নাম: সমর সামন্ত বাড়ির নং : n0037 বয়স : 48 লিঙ্গ : মহিলা	ফটো উপলব্ধ	438	WB/26/178/687045	নাম : সমর সামন্ত পিতার নাম: সুফল সামন্ত বাড়ির নং : n0037 বয়স : 60 লিঙ্গ : পুরুষ	ফটো উপলব্ধ
439	WB/26/178/687394	নাম : হারাধন সামন্ত পিতার নাম: ইন্দো সামন্ত বাড়ির নং : n0037 বয়স : 52 লিঙ্গ : পুরুষ	ফটো উপলব্ধ	440	GRL3326006	নাম : আবীর সেখ পিতার নাম: সাহাজাদা সেখ বাড়ির নং : n0001 বয়স : 38 লিঙ্গ : পুরুষ	ফটো উপলব্ধ	441	RMR1266345	নাম : কাশ্মীরা বেগম স্বামীর নাম: সেখ সাহাজাদা বাড়ির নং : n0001 বয়স : 65 লিঙ্গ : মহিলা	ফটো উপলব্ধ
442	RMR2529915	নাম : সেখ সাদম হুসেন পিতার নাম: সেখ জাকির হুসেন বাড়ির নং : এন001 বয়স : 35 লিঙ্গ : পুরুষ	ফটো উপলব্ধ	443	RMR2292092	নাম : সধিতা দাস স্বামীর নাম: সুরজিত দাস বাড়ির নং : নং01 বয়স : 30 লিঙ্গ : মহিলা	ফটো উপলব্ধ	444	RMR2485894	নাম : দীপ সামন্ত পিতার নাম: সুফল সামন্ত বাড়ির নং : 00 বয়স : 24 লিঙ্গ : পুরুষ	ফটো উপলব্ধ
445	RMR2529782	নাম : সেখ সামিম পিতার নাম: সেখ রজবলী বাড়ির নং : এন0037 বয়স : 23 লিঙ্গ : পুরুষ	ফটো উপলব্ধ	446	RMR2527497	নাম : সুজয় কুমার মন্ডল পিতার নাম: সুকুমার মন্ডল বাড়ির নং : এন0031 বয়স : 22 লিঙ্গ : পুরুষ	ফটো উপলব্ধ	447	GRL1718584	নাম : উত্তম মণ্ডল পিতার নাম: নিতাই মণ্ডল বাড়ির নং : n0031 বয়স : 52 লিঙ্গ : পুরুষ	ফটো উপলব্ধ
448	WB/26/178/687455	নাম : সুকুমার মণ্ডল পিতার নাম: নিতাই মণ্ডল বাড়ির নং : n0031 বয়স : 54 লিঙ্গ : পুরুষ	ফটো উপলব্ধ	449	WB/26/178/687754	নাম : তরুলতা মণ্ডল স্বামীর নাম: নবকুমার মণ্ডল বাড়ির নং : n0031 বয়স : 58 লিঙ্গ : মহিলা	ফটো উপলব্ধ	450	WB/26/178/687756	নাম : যমুনা মণ্ডল স্বামীর নাম: নিতাই মণ্ডল বাড়ির নং : n0031 বয়স : 82 লিঙ্গ : মহিলা	ফটো উপলব্ধ

451 নাম : নিতাই মণ্ডল পিতার নাম: অমল্য মণ্ডল বাড়ির নং : n0031 বয়স : 90 লিঙ্গ : পুরুষ	WB/26/178/687182	452 নাম : মান্সু মণ্ডল পিতার নাম: নবকুমার মণ্ডল বাড়ির নং : n0031 বয়স : 35 লিঙ্গ : পুরুষ	RMR1266394	453 নাম : তনয় কুমার মণ্ডল পিতার নাম: নব কুমার মণ্ডল বাড়ির নং : এন00 বয়স : 26 লিঙ্গ : পুরুষ	RMR2162527
454 নাম : অজিত কুমার মণ্ডল পিতার নাম: মদন মণ্ডল বাড়ির নং : n0014 বয়স : 66 লিঙ্গ : পুরুষ	WB/26/178/687448	455 নাম : সবিতা মণ্ডল স্বামীর নাম: অজিত মণ্ডল বাড়ির নং : n0014 বয়স : 60 লিঙ্গ : মহিলা	WB/26/178/687348	456 নাম : আদিত্য মণ্ডল পিতার নাম: উত্তম মণ্ডল বাড়ির নং : বয়স : 23 লিঙ্গ : পুরুষ	RMR2453421
457 নাম : জিৎ মাইতি পিতার নাম: প্রদীপ কুমার মাইতি বাড়ির নং : এন0011 বয়স : 22 লিঙ্গ : পুরুষ	RMR2526051	458 নাম : চন্দ্রাবতী মাইতি স্বামীর নাম: দিবাকর মাইতি বাড়ির নং : n0032 বয়স : 73 লিঙ্গ : মহিলা	RMR2554780	459 নাম : প্রদীপ কুমার মাইতি পিতার নাম: শক্তিসাধন মাইতি বাড়ির নং : n0011 বয়স : 54 লিঙ্গ : পুরুষ	RMR2619732
460 নাম : ঝুমা মাইতি স্বামীর নাম: প্রদীপ কুমার মাইতি বাড়ির নং : n0011 বয়স : 45 লিঙ্গ : মহিলা	GRL3002714	461 নাম : সমীর মাইতি পিতার নাম: কানাই মাইতি বাড়ির নং : n0027 বয়স : 66 লিঙ্গ : পুরুষ	RMR2619765	462 নাম : গুণ্ডজিৎ মাইতি পিতার নাম: রামচন্দ্র মাইতি বাড়ির নং : n0011 বয়স : 28 লিঙ্গ : পুরুষ	RMR1958958
463 নাম : সুজিত মাইতি পিতার নাম: মনোরঞ্জন মাইতি বাড়ির নং : 011 বয়স : 54 লিঙ্গ : পুরুষ	RMR2622884	464 নাম : জ্যোৎস্না মাইতি স্বামীর নাম: নারায়ন মাইতি বাড়ির নং : n0028 বয়স : 61 লিঙ্গ : মহিলা	WB/26/178/687238	465 নাম : দেবী মাইতি স্বামীর নাম: বিমল মাইতি বাড়ির নং : n0030 বয়স : 55 লিঙ্গ : মহিলা	WB/26/178/687224
466 নাম : নারায়ন চন্দ্র মাইতি পিতার নাম: সহদেব মাইতি বাড়ির নং : n0028 বয়স : 71 লিঙ্গ : পুরুষ	WB/26/178/687709	467 নাম : সোমপ্রিয়া মাইতি স্বামীর নাম: অভিজিৎ মাইতি বাড়ির নং : n0036 বয়স : 29 লিঙ্গ : মহিলা	RMR1959014	468 নাম : ভবানী মাইতি পিতার নাম: নারায়ন চন্দ্র মাইতি বাড়ির নং : কৃষ্ণপুর মাইতি পারা বয়স : 44 লিঙ্গ : মহিলা	GRL3325917
469 নাম : বিমল মাইতি পিতার নাম: নগেন্দ্র নাথ মাইতি বাড়ির নং : n0030 বয়স : 59 লিঙ্গ : পুরুষ	GRL1302769	470 নাম : জয় মাইতি পিতার নাম: বিমল মাইতি বাড়ির নং : সি২০৭/২ বয়স : 25 লিঙ্গ : পুরুষ	RMR2162600	471 নাম : শিল্পা মাইতি পিতার নাম: সমীর মাইতি বাড়ির নং : সী202 বয়স : 26 লিঙ্গ : মহিলা	RMR2162576
472 নাম : আলো মাইতি স্বামীর নাম: রামচন্দ্র মাইতি বাড়ির নং : n0011 বয়স : 59 লিঙ্গ : মহিলা	GRL1718857	473 নাম : ভরতচন্দ্র মাইতি পিতার নাম: শক্তিসাধন মাইতি বাড়ির নং : n0011 বয়স : 66 লিঙ্গ : পুরুষ	WB/26/178/687146	474 নাম : সন্ধ্যা মাইতি স্বামীর নাম: ভরতচন্দ্র মাইতি বাড়ির নং : n0011 বয়স : 56 লিঙ্গ : মহিলা	WB/26/178/687367
475 নাম : তপন মাইতি পিতার নাম: শক্তিসাধন মাইতি বাড়ির নং : n0011 বয়স : 64 লিঙ্গ : পুরুষ	WB/26/178/687700	476 নাম : দিলীপ মাইতি পিতার নাম: শক্তিসাধন মাইতি বাড়ির নং : n0011 বয়স : 57 লিঙ্গ : পুরুষ	WB/26/178/687485	477 নাম : মিঠু মাইতি স্বামীর নাম: দিলীপ মাইতি বাড়ির নং : n0011 বয়স : 44 লিঙ্গ : মহিলা	GRL2633295
478 নাম : মুনমুন মাইতি স্বামীর নাম: ভাস্কর মাইতি বাড়ির নং : n0029 বয়স : 38 লিঙ্গ : মহিলা	RMR1266204	479 নাম : লক্ষ্মনচন্দ্র মাইতি পিতার নাম: নগেন্দ্র মাইতি বাড়ির নং : n0030 বয়স : 71 লিঙ্গ : পুরুষ	WB/26/178/687060	480 নাম : কমল কুমার মাইতি পিতার নাম: নগেন্দ্র নাথ মাইতি বাড়ির নং : n0030 বয়স : 60 লিঙ্গ : পুরুষ	GRL1302728



বিধানসভা নির্বাচনক্ষেত্রের নং, নাম : 194-চণ্ডীতলা
ভাগ নং, নাম : 1-একলকী দোলুইপাড়া, জানাপাড়া মাইতিপাড়া

481 নাম : অর্চনা মাইতি স্বামীর নাম: তপন মাইতি বাড়ির নং : n0012 বয়স : 52 লিঙ্গ : মহিলা	WB/26/178/687369	ফটো উপলব্ধ	482 নাম : সুপ্রিয়া মাইতি স্বামীর নাম: সমীর মাইতি বাড়ির নং : n0027 বয়স : 54 লিঙ্গ : মহিলা	WB/26/178/687346	ফটো উপলব্ধ	483 নাম : মাধবী মাইতি স্বামীর নাম: মদন মাইতি বাড়ির নং : n0027 বয়স : 55 লিঙ্গ : মহিলা	WB/26/178/687402	ফটো উপলব্ধ
484 নাম : সুদীপ মাইতি পিতার নাম: মদন মাইতি বাড়ির নং : n0027 বয়স : 32 লিঙ্গ : পুরুষ	RMR1601673	ফটো উপলব্ধ	485 নাম : রতন মাইতি পিতার নাম: কানাই মাইতি বাড়ির নং : n0027 বয়স : 55 লিঙ্গ : পুরুষ	WB/26/178/687707	ফটো উপলব্ধ	486 নাম : বিভা মাইতি স্বামীর নাম: রতন মাইতি বাড়ির নং : n0027 বয়স : 42 লিঙ্গ : মহিলা	RMR1266063	ফটো উপলব্ধ
487 নাম : বাবলু মাইতি পিতার নাম: হারাধন মাইতি বাড়ির নং : n0029 বয়স : 53 লিঙ্গ : পুরুষ	WB/26/178/687331	ফটো উপলব্ধ	488 নাম : মালবিকা মাইতি স্বামীর নাম: বাবলু মাইতি বাড়ির নং : n0029 বয়স : 41 লিঙ্গ : মহিলা	GRL3003134	ফটো উপলব্ধ	489 নাম : ভাস্কর মাইতি পিতার নাম: হারাধন মাইতি বাড়ির নং : n0029 বয়স : 50 লিঙ্গ : পুরুষ	RMR2215333	ফটো উপলব্ধ
490 নাম : সুনতী মাইতি স্বামীর নাম: কমল কুমার মাইতি বাড়ির নং : n0030 বয়স : 55 লিঙ্গ : মহিলা	WB/26/178/687125	ফটো উপলব্ধ	491 নাম : শ্যামল মাইতি পিতার নাম: নগেন্দ্র নাথ মাইতি বাড়ির নং : n0030 বয়স : 55 লিঙ্গ : পুরুষ	WB/26/178/687278	ফটো উপলব্ধ	492 নাম : টুম্পা মাইতি স্বামীর নাম: শ্যামল মাইতি বাড়ির নং : n0030 বয়স : 38 লিঙ্গ : মহিলা	GRL3325909	ফটো উপলব্ধ
493 নাম : অনিতা মাইতি স্বামীর নাম: লক্ষন মাইতি বাড়ির নং : n0030 বয়স : 61 লিঙ্গ : মহিলা	WB/26/178/687221	ফটো উপলব্ধ	494 নাম : দিবাকর মাইতি পিতার নাম: কৃষ্ণচন্দ্র মাইতি বাড়ির নং : n0032 বয়স : 84 লিঙ্গ : পুরুষ	WB/26/178/687139	ফটো উপলব্ধ	495 নাম : মালতী মাইতি স্বামীর নাম: গৌরিশঙ্কর মাইতি বাড়ির নং : n0033 বয়স : 71 লিঙ্গ : মহিলা	GRL3002722	ফটো উপলব্ধ
496 নাম : জগদীশ মাইতি পিতার নাম: গৌরিশঙ্কর মাইতি বাড়ির নং : 126 বয়স : 53 লিঙ্গ : পুরুষ	GRL3246238	ফটো উপলব্ধ	497 নাম : চম্পা মাইতি স্বামীর নাম: জগদীশ মাইতি বাড়ির নং : n0033 বয়স : 45 লিঙ্গ : মহিলা	GRL3002748	ফটো উপলব্ধ	498 নাম : পাপিয়া মাইতি সামন্ত স্বামীর নাম: সুমন সামন্ত বাড়ির নং : n0030 বয়স : 33 লিঙ্গ : মহিলা	RMR1379692	ফটো উপলব্ধ
499 নাম : বিশজিৎ মাইতি পিতার নাম: লক্ষন চন্দ্র মাইতি বাড়ির নং : n0030 বয়স : 36 লিঙ্গ : পুরুষ	RMR1266006	ফটো উপলব্ধ	500 নাম : প্রতিমা মাইতি স্বামীর নাম: ভদ্রেশ্বর মাইতি বাড়ির নং : n0036 বয়স : 73 লিঙ্গ : মহিলা	WB/26/178/687417	ফটো উপলব্ধ	501 নাম : মনোরঞ্জন মাইতি পিতার নাম: কালীপদ মাইতি বাড়ির নং : n0036 বয়স : 76 লিঙ্গ : পুরুষ	WB/26/178/687029	ফটো উপলব্ধ
502 নাম : সন্ধ্যা মাইতি স্বামীর নাম: মনোরঞ্জন মাইতি বাড়ির নং : n0036 বয়স : 69 লিঙ্গ : মহিলা	WB/26/178/687420	ফটো উপলব্ধ	503 নাম : টুসি মাইতি স্বামীর নাম: সুজিত মাইতি বাড়ির নং : n0036 বয়স : 46 লিঙ্গ : মহিলা	GRL3137817	ফটো উপলব্ধ	504 নাম : গিরিধর মাইতি পিতার নাম: কালীপদ মাইতি বাড়ির নং : n0036 বয়স : 67 লিঙ্গ : পুরুষ	WB/26/178/687085	ফটো উপলব্ধ
505 নাম : রাজশ্রী মাইতি স্বামীর নাম: গিরিধর মাইতি বাড়ির নং : n0036 বয়স : 57 লিঙ্গ : মহিলা	WB/26/178/687418	ফটো উপলব্ধ	506 নাম : সোমা মাইতি পিতার নাম: গিরিধর মাইতি বাড়ির নং : n0036 বয়স : 40 লিঙ্গ : মহিলা	GRL3325925	ফটো উপলব্ধ	507 নাম : ঝুমা মাইতি পিতার নাম: গিরিধর মাইতি বাড়ির নং : n0036 বয়স : 37 লিঙ্গ : মহিলা	GRL3325933	ফটো উপলব্ধ
508 নাম : আল্পনা মাইতি স্বামীর নাম: সনৎ মাইতি বাড়ির নং : n0036 বয়স : 63 লিঙ্গ : মহিলা	WB/26/178/687419	ফটো উপলব্ধ	509 নাম : অভিজিত মাইতি পিতার নাম: সনৎ মাইতি বাড়ির নং : n0036 বয়স : 43 লিঙ্গ : পুরুষ	GRL2632917	ফটো উপলব্ধ	510 নাম : তাপস মাইতি পিতার নাম: তপন মাইতি বাড়ির নং : এন00 বয়স : 27 লিঙ্গ : পুরুষ	RMR2162469	ফটো উপলব্ধ



বিধানসভা নির্বাচনক্ষেত্রের নং, নাম : 194-চণ্ডীতলা
ভাগ নং, নাম : 1-একলকী দোলুইপাড়া, জানাপাড়া মাইতিপাড়া

511 নাম : অনিমেষ মাইতি পিতার নাম: জগদীশ মাইতি বাড়ির নং : N001 বয়স : 24 লিঙ্গ : পুরুষ	RMR2291979 ফটো উপলব্ধ	512 নাম : লক্ষীরানী মামা স্বামীর নাম: অসিত মামা বাড়ির নং : n0008 বয়স : 61 লিঙ্গ : মহিলা	WB/26/178/687379 ফটো উপলব্ধ	513 নাম : সোমা মামা স্বামীর নাম: সুভাষ মামা বাড়ির নং : n0008 বয়স : 38 লিঙ্গ : মহিলা	RMR1123181 ফটো উপলব্ধ
514 নাম : দেবশীষ মামা পিতার নাম: অসিত কুমার মামা বাড়ির নং : n0008 বয়স : 40 লিঙ্গ : পুরুষ	RMR1266162 ফটো উপলব্ধ	515 নাম : সুবীর মামা পিতার নাম: অসিত কুমার মামা বাড়ির নং : 538 বয়স : 39 লিঙ্গ : পুরুষ	GRL3420379 ফটো উপলব্ধ	516 নাম : রিয়া মামা স্বামীর নাম: দেবশীষ মামা বাড়ির নং : এন0008 বয়স : 27 লিঙ্গ : মহিলা	RMR2180594 ফটো উপলব্ধ
517 নাম : সমীর মালিক পিতার নাম: বিশ্বনাথ মালিক বাড়ির নং : n0100 বয়স : 43 লিঙ্গ : পুরুষ	GRL3246253 ফটো উপলব্ধ	518 নাম : সুনিতা মালিক স্বামীর নাম: সমীর মালিক বাড়ির নং : n0100 বয়স : 39 লিঙ্গ : মহিলা	GRL2631265 ফটো উপলব্ধ	519 নাম : নন্দন মালিক পিতার নাম: বিশ্বনাথ মালিক বাড়ির নং : n0100 বয়স : 42 লিঙ্গ : পুরুষ	GRL3420395 ফটো উপলব্ধ
520 নাম : পাপিয়া মালিক স্বামীর নাম: নন্দন মালিক বাড়ির নং : n0100 বয়স : 39 লিঙ্গ : মহিলা	RMR0896688 ফটো উপলব্ধ	521 নাম : দীপঙ্কর মালিক পিতার নাম: সমীর মালিক বাড়ির নং : নং100 বয়স : 24 লিঙ্গ : পুরুষ	RMR2292035 ফটো উপলব্ধ	522 নাম : অনুভব মালিক পিতার নাম: নন্দন মালিক বাড়ির নং : এন0100 বয়স : 21 লিঙ্গ : পুরুষ	RMR2558138 ফটো উপলব্ধ
523 নাম : সানা মালিক পিতার নাম: সমীর মালিক বাড়ির নং : এন0100 বয়স : 21 লিঙ্গ : মহিলা	RMR2558088 ফটো উপলব্ধ	524 নাম : রিয়া মিদে স্বামীর নাম: গণেশ মিদে বাড়ির নং : 276 বয়স : 33 লিঙ্গ : মহিলা	WBE1413129 ফটো উপলব্ধ	525 নাম : রুনা মিদে পিতার নাম: রঞ্জিত মিদে বাড়ির নং : এন0055 বয়স : 22 লিঙ্গ : মহিলা	RMR2526085 ফটো উপলব্ধ
526 নাম : শেফালী মিদে স্বামীর নাম: ধীরেন্দ্রনাথ মিদে বাড়ির নং : n0054 বয়স : 71 লিঙ্গ : মহিলা	RMR2214930 ফটো উপলব্ধ	527 নাম : সঞ্জয় মিদে পিতার নাম: ধীরেন্দ্রনাথ মিদে বাড়ির নং : n0054 বয়স : 42 লিঙ্গ : পুরুষ	GRL2668168 ফটো উপলব্ধ	528 নাম : অন্নপূর্ণা মিদে স্বামীর নাম: গুরুপদ মিদে বাড়ির নং : n0055 বয়স : 73 লিঙ্গ : মহিলা	WB/26/178/687264 ফটো উপলব্ধ
529 নাম : শ্যামল মিদে পিতার নাম: গুরুপদ মিদে বাড়ির নং : n0055 বয়স : 55 লিঙ্গ : পুরুষ	WB/26/178/687431 ফটো উপলব্ধ	530 নাম : রেবা মিদে স্বামীর নাম: শ্যামল মিদে বাড়ির নং : n0055 বয়স : 49 লিঙ্গ : মহিলা	GRL1718907 ফটো উপলব্ধ	531 নাম : সঞ্জিত মিদে পিতার নাম: গুরুপদ মিদে বাড়ির নং : n0055 বয়স : 51 লিঙ্গ : পুরুষ	WB/26/178/687324 ফটো উপলব্ধ
532 নাম : রঞ্জিত মিদে পিতার নাম: গুরুপদ মিদে বাড়ির নং : n0055 বয়স : 51 লিঙ্গ : পুরুষ	WB/26/178/687614 ফটো উপলব্ধ	533 নাম : কেকা মিদে স্বামীর নাম: রঞ্জিত মিদে বাড়ির নং : n0055 বয়স : 45 লিঙ্গ : মহিলা	GRL3002789 ফটো উপলব্ধ	534 নাম : উৎপল মিদে পিতার নাম: গুরুপদ মিদে বাড়ির নং : n0055 বয়স : 49 লিঙ্গ : পুরুষ	WB/26/178/687235 ফটো উপলব্ধ
535 নাম : দোলন মিদে স্বামীর নাম: উৎপল মিদে বাড়ির নং : n0055 বয়স : 34 লিঙ্গ : মহিলা	RMR1601558 ফটো উপলব্ধ	536 নাম : সমরেশ মিদে পিতার নাম: গুরুপদ মিদে বাড়ির নং : n0055 বয়স : 47 লিঙ্গ : পুরুষ	GRL1718709 ফটো উপলব্ধ	537 নাম : গনেশ মিদে পিতার নাম: গুরুপদ মিদে বাড়ির নং : n0055 বয়স : 42 লিঙ্গ : পুরুষ	GRL1718899 ফটো উপলব্ধ
538 নাম : গুরুপদ মিদে পিতার নাম: তুষ্ট মিদে বাড়ির নং : n0056 বয়স : 83 লিঙ্গ : পুরুষ	WB/26/178/687178 ফটো উপলব্ধ	539 নাম : কৃষ্ণা মিদে স্বামীর নাম: সঞ্জিত মিদে বাড়ির নং : এন00 বয়স : 43 লিঙ্গ : মহিলা	RMR2041903 ফটো উপলব্ধ	540 নাম : রাজেশ মিদে পিতার নাম: শ্যামল মিদে বাড়ির নং : n0136 বয়স : 26 লিঙ্গ : পুরুষ	RMR2113504 ফটো উপলব্ধ

বিধানসভা নির্বাচনক্ষেত্রের নং, নাম : 194-চণ্ডীতলা
ভাগ নং, নাম : 1-একলকী দোলুইপাড়া, জানাপাড়া মাইতিপাড়া

541	RMR2113488	ফটো উপলব্ধ	542	WB/26/178/687094	ফটো উপলব্ধ	543	RMR2041945	ফটো উপলব্ধ
নাম : লিসা মেটে পিতার নাম: বাসুদেব মেটে বাড়ির নং : n0134 বয়স : 26 লিঙ্গ : মহিলা			নাম : কল্পনা মেটে স্বামীর নাম: গৌরমোহন মেটে বাড়ির নং : n0070 বয়স : 66 লিঙ্গ : মহিলা			নাম : সুদীপ্ত মেটে পিতার নাম: শ্রীকান্ত মেটে বাড়ির নং : n0126 বয়স : 28 লিঙ্গ : মহিলা		
544	RMR2692101	ফটো উপলব্ধ	545	RMR2693224	ফটো উপলব্ধ	546	WB/26/178/687089	ফটো উপলব্ধ
নাম : সনৎ মেটে পিতার নাম: জীতেন্দ্র মেটে বাড়ির নং : n0059 বয়স : 57 লিঙ্গ : পুরুষ			নাম : শেফালী মেটে স্বামীর নাম: সনৎ মেটে বাড়ির নং : n0059 বয়স : 56 লিঙ্গ : মহিলা			নাম : দিলীপ মেটে পিতার নাম: জীতেন্দ্র মেটে বাড়ির নং : n0059 বয়স : 56 লিঙ্গ : পুরুষ		
547	GRL1718766	ফটো উপলব্ধ	548	GRL2633006	ফটো উপলব্ধ	549	WB/26/178/687112	ফটো উপলব্ধ
নাম : সোনালী মেটে স্বামীর নাম: দিলীপ মেটে বাড়ির নং : n0059 বয়স : 50 লিঙ্গ : মহিলা			নাম : মমতা মেটে স্বামীর নাম: বাসুদেব মেটে বাড়ির নং : n0059 বয়স : 47 লিঙ্গ : মহিলা			নাম : বাসুদেব মেটে পিতার নাম: গোবিন্দ মেটে বাড়ির নং : n0060 বয়স : 53 লিঙ্গ : পুরুষ		
550	RMR2742427	ফটো উপলব্ধ	551	WB/26/178/687263	ফটো উপলব্ধ	552	GRL3326014	ফটো উপলব্ধ
নাম : গদাধর মেটে পিতার নাম: জিতেন্দ্র মেটে বাড়ির নং : কুষ্ণপুর্ষ বয়স : 71 লিঙ্গ : পুরুষ			নাম : মনোরমা মেটে স্বামীর নাম: গদাধর মেটে বাড়ির নং : n0060 বয়স : 61 লিঙ্গ : মহিলা			নাম : মিলন মেটে পিতার নাম: গদাধর মেটে বাড়ির নং : n0060 বয়স : 39 লিঙ্গ : পুরুষ		
553	RMR1265990	ফটো উপলব্ধ	554	WB/26/178/687716	ফটো উপলব্ধ	555	GRL1718832	ফটো উপলব্ধ
নাম : প্রিতি কনা মেটে স্বামীর নাম: মিলন মেটে বাড়ির নং : n0060 বয়স : 36 লিঙ্গ : মহিলা			নাম : ভীমসেন মেটে পিতার নাম: জীতেন্দ্র মেটে বাড়ির নং : n0060 বয়স : 64 লিঙ্গ : পুরুষ			নাম : পলাশ মেটে পিতার নাম: গোপালচন্দ্র মেটে বাড়ির নং : n0071 বয়স : 46 লিঙ্গ : পুরুষ		
556	GRL3325941	ফটো উপলব্ধ	557	GRL3002813	ফটো উপলব্ধ	558	RMR1266238	ফটো উপলব্ধ
নাম : লুসি মেটে স্বামীর নাম: পলাশ মেটে বাড়ির নং : n0071 বয়স : 43 লিঙ্গ : মহিলা			নাম : বিনয় কুমার মেটে পিতার নাম: গোপালচন্দ্র মেটে বাড়ির নং : n0071 বয়স : 40 লিঙ্গ : পুরুষ			নাম : প্রশান্ত মেটে পিতার নাম: গনেশ মেটে বাড়ির নং : n0072 বয়স : 50 লিঙ্গ : পুরুষ		
559	RMR1266220	ফটো উপলব্ধ	560	RMR1123215	ফটো উপলব্ধ	561	RMR1601467	ফটো উপলব্ধ
নাম : বন্দনা মেটে স্বামীর নাম: প্রশান্ত মেটে বাড়ির নং : n0072 বয়স : 42 লিঙ্গ : মহিলা			নাম : হেমন্ত মেটে পিতার নাম: গনেশ মেটে বাড়ির নং : n0072 বয়স : 42 লিঙ্গ : পুরুষ			নাম : চুমকী মেটে স্বামীর নাম: হেমন্ত মেটে বাড়ির নং : n0072 বয়স : 33 লিঙ্গ : মহিলা		
562	RMR2291938	ফটো উপলব্ধ	563	WB/26/178/687467	ফটো উপলব্ধ	564	GRL3002821	ফটো উপলব্ধ
নাম : পূজা মেটে পিতার নাম: শ্রীকান্ত মেটে বাড়ির নং : সী-270 বয়স : 25 লিঙ্গ : মহিলা			নাম : শ্রীকান্ত মেটে পিতার নাম: দেবেন মেটে বাড়ির নং : n0070 বয়স : 49 লিঙ্গ : পুরুষ			নাম : নমিতা মেটে স্বামীর নাম: শ্রীকান্ত মেটে বাড়ির নং : n0070 বয়স : 46 লিঙ্গ : মহিলা		
565	RMR0896845	ফটো উপলব্ধ	566	WB/26/178/687495	ফটো উপলব্ধ	567	RMR2292209	ফটো উপলব্ধ
নাম : কৌশিক মেটে পিতার নাম: ভীমসেন মেটে বাড়ির নং : n0060 বয়স : 37 লিঙ্গ : পুরুষ			নাম : গৌরমোহন মেটে পিতার নাম: নিধিরাম মেটে বাড়ির নং : n0070 বয়স : 71 লিঙ্গ : পুরুষ			নাম : সুঘমা মেটে স্বামীর নাম: কৌশিক মেটে বাড়ির নং : N0060 বয়স : 31 লিঙ্গ : মহিলা		
568	RMR2526887	ফটো উপলব্ধ	569	GRL1718600	ফটো উপলব্ধ	570	RMR1266295	ফটো উপলব্ধ
নাম : ঈষা মেটে পিতার নাম: প্রশান্ত মেটে বাড়ির নং : এন0000 বয়স : 22 লিঙ্গ : মহিলা			নাম : মুসরাফ সেখ পিতার নাম: মহম্মদ সেখ বাড়ির নং : n0092 বয়স : 46 লিঙ্গ : পুরুষ			নাম : ফিরোজা বেগম স্বামীর নাম: মুসরাফ সেখ বাড়ির নং : n0092 বয়স : 46 লিঙ্গ : মহিলা		

Admitted After
Authentication by
Judicial Officers

বিধানসভা নির্বাচনক্ষেত্রের নং, নাম : 194-চণ্ডীতলা
ভাগ নং, নাম : 1-একলকী দোলুইপাড়া, জানাপাড়া মাইতিপাড়া

571	GRL3246261	ফটো উপলব্ধ	572	GRL1718501	ফটো উপলব্ধ	573	RMR2292019	ফটো উপলব্ধ
নাম : আসিয়া বেগম স্বামীর নাম: আহম্মদ মোল্লা বাড়ির নং : n0092 বয়স : 46 লিঙ্গ : মহিলা			নাম : আয়নাল আলি সেখ পিতার নাম: হাশেম সেখ বাড়ির নং : n0092 বয়স : 45 লিঙ্গ : পুরুষ			নাম : সুজাতা রায় স্বামীর নাম: পিন্টু রায় বাড়ির নং : N0075 বয়স : 29 লিঙ্গ : মহিলা		
574	GRL2633055	ফটো উপলব্ধ	575	GRL3002888	ফটো উপলব্ধ	576	WB/26/178/687679	ফটো উপলব্ধ
নাম : প্রশান্ত রায় পিতার নাম: কাশিনাথ রায় বাড়ির নং : n0079 বয়স : 44 লিঙ্গ : পুরুষ			নাম : রেখা রায় স্বামীর নাম: অরুণ রায় বাড়ির নং : n0079 বয়স : 45 লিঙ্গ : মহিলা			নাম : অষ্টমী রায় স্বামীর নাম: চাঁদু রায় বাড়ির নং : n0019 বয়স : 56 লিঙ্গ : মহিলা		
577	RMR1849967	ফটো উপলব্ধ	578	RMR1266410	ফটো উপলব্ধ	579	WB/26/178/687591	ফটো উপলব্ধ
নাম : প্রজ্ঞা রায় পিতার নাম: চাঁদু রায় বাড়ির নং : n0019 বয়স : 40 লিঙ্গ : পুরুষ			নাম : গোপাল রায় পিতার নাম: পঞ্চ চরন রায় বাড়ির নং : n0019 বয়স : 40 লিঙ্গ : পুরুষ			নাম : রমা রায় স্বামীর নাম: কার্তিক রায় বাড়ির নং : n0075 বয়স : 59 লিঙ্গ : মহিলা		
580	GRL3420445	ফটো উপলব্ধ	581	WB/26/178/687476	ফটো উপলব্ধ	582	WB/26/178/687457	ফটো উপলব্ধ
নাম : পিন্টু রায় পিতার নাম: কার্তিক চন্দ্র রায় বাড়ির নং : n0075 বয়স : 46 লিঙ্গ : পুরুষ			নাম : লক্ষ্মীনারায়ন রায় পিতার নাম: কালীচরণ রায় বাড়ির নং : n0077 বয়স : 65 লিঙ্গ : পুরুষ			নাম : প্রতিমা রায় স্বামীর নাম: লক্ষ্মীনারায়ন রায় বাড়ির নং : n0077 বয়স : 58 লিঙ্গ : মহিলা		
583	RMR1266436	ফটো উপলব্ধ	584	GRL3325958	ফটো উপলব্ধ	585	RMR1849975	ফটো উপলব্ধ
নাম : সূর্য্য কুমার রায় পিতার নাম: লক্ষ্মীনারায়ন রায় বাড়ির নং : n0077 বয়স : 36 লিঙ্গ : পুরুষ			নাম : সরোজ কুমার রায় পিতার নাম: লক্ষ্মীনারায়ন রায় বাড়ির নং : n0077 বয়স : 38 লিঙ্গ : পুরুষ			নাম : রুমেস্তী রায় স্বামীর নাম: সূর্য কুমার রায় বাড়ির নং : n0077 বয়স : 30 লিঙ্গ : মহিলা		
586	WB/26/178/687003	ফটো উপলব্ধ	587	GRL3002870	ফটো উপলব্ধ	588	RMR1266279	ফটো উপলব্ধ
নাম : অরুণ রায় পিতার নাম: সন্তোষ রায় বাড়ির নং : n0079 বয়স : 53 লিঙ্গ : পুরুষ			নাম : সুশান্ত কুমার রায় পিতার নাম: কাশিনাথ রায় বাড়ির নং : n0079 বয়স : 48 লিঙ্গ : পুরুষ			নাম : সুনিতা রায় স্বামীর নাম: সুশান্ত কুমার রায় বাড়ির নং : n0079 বয়স : 42 লিঙ্গ : মহিলা		
589	GRL2995652	ফটো উপলব্ধ	590	GRL3416971	ফটো উপলব্ধ	591	RMR2453538	ফটো উপলব্ধ
নাম : শ্রীকান্ত রায় পিতার নাম: স্বপন রায় বাড়ির নং : বয়স : 41 লিঙ্গ : পুরুষ			নাম : সাধনা রায় স্বামীর নাম: শ্রীকান্ত রায় বাড়ির নং : বয়স : 36 লিঙ্গ : মহিলা			নাম : রাহুল রায় পিতার নাম: সুশান্ত রায় বাড়ির নং : এন0079 বয়স : 23 লিঙ্গ : পুরুষ		
592	RMR2671097	ফটো উপলব্ধ	593	RMR2558112	ফটো উপলব্ধ	594	RMR2453173	ফটো উপলব্ধ
নাম : অভি রায় পিতার নাম: সুশান্ত রায় বাড়ির নং : এন0079 বয়স : 20 লিঙ্গ : পুরুষ			নাম : মল্লিকা রায় স্বামীর নাম: গোপাল রায় বাড়ির নং : এন0019 বয়স : 24 লিঙ্গ : মহিলা			নাম : সুরজিৎ শাসমল পিতার নাম: প্রকাশ শাসমল বাড়ির নং : এন0010 বয়স : 23 লিঙ্গ : পুরুষ		
595	RMR1601632	ফটো উপলব্ধ	596	WB/26/178/687493	ফটো উপলব্ধ	597	WB/26/178/687521	ফটো উপলব্ধ
নাম : বুনু শাসমল স্বামীর নাম: প্রভাত শাসমল বাড়ির নং : n0010 বয়স : 34 লিঙ্গ : মহিলা			নাম : বাবলু শাসমল পিতার নাম: রতন শাসমল বাড়ির নং : n0009 বয়স : 66 লিঙ্গ : পুরুষ			নাম : প্রতিমা শাসমল স্বামীর নাম: বাবলু শাসমল বাড়ির নং : n0009 বয়স : 60 লিঙ্গ : মহিলা		
598	GRL3002912	ফটো উপলব্ধ	599	WB/26/178/687276	ফটো উপলব্ধ	600	WB/26/178/687522	ফটো উপলব্ধ
নাম : মিঠুন শাসমল পিতার নাম: বাবলু শাসমল বাড়ির নং : n0009 বয়স : 41 লিঙ্গ : পুরুষ			নাম : কাবলু শাসমল পিতার নাম: রতন শাসমল বাড়ির নং : n0009 বয়স : 53 লিঙ্গ : পুরুষ			নাম : দিপালী শাসমল স্বামীর নাম: কাবলু শাসমল বাড়ির নং : n0009 বয়স : 49 লিঙ্গ : মহিলা		



বিধানসভা নির্বাচনক্ষেত্রের নং, নাম : 194-চণ্ডীতলা
ভাগ নং, নাম : 1-একলকী দোলুইপাড়া, জানাপাড়া মাইতিপাড়া

601 নাম : শান্তি শাসমল পিতার নাম: রতন শাসমল বাড়ির নং : n0009 বয়স : 46 লিঙ্গ : পুরুষ	GRL1718618 ফটো উপলব্ধ	602 নাম : বিকাশ শাসমল পিতার নাম: গণেশ শাসমল বাড়ির নং : n0010 বয়স : 51 লিঙ্গ : পুরুষ	WB/26/178/687210 ফটো উপলব্ধ	603 নাম : রূপালী শাসমল স্বামীর নাম: বিকাশ শাসমল বাড়ির নং : n0010 বয়স : 42 লিঙ্গ : মহিলা	GRL3003159 ফটো উপলব্ধ
604 নাম : প্রভাত শাসমল পিতার নাম: গণেশ শাসমল বাড়ির নং : n0010 বয়স : 39 লিঙ্গ : পুরুষ	GRL3003167 ফটো উপলব্ধ	605 নাম : প্রকাশ শাসমল পিতার নাম: গণেশ শাসমল বাড়ির নং : n0010 বয়স : 47 লিঙ্গ : পুরুষ	GRL1718642 ফটো উপলব্ধ	606 নাম : শিখা শাসমল স্বামীর নাম: প্রকাশ শাসমল বাড়ির নং : n0010 বয়স : 41 লিঙ্গ : মহিলা	GRL3003142 ফটো উপলব্ধ
607 নাম : মালতী শাসমল স্বামীর নাম: শান্তি শাসমল বাড়ির নং : n0010 বয়স : 43 লিঙ্গ : মহিলা	GRL3002920 ফটো উপলব্ধ	608 নাম : সায়েন শাসমল পিতার নাম: বিকাশ শাসমল বাড়ির নং : এন0010 বয়স : 20 লিঙ্গ : পুরুষ	RMR2643823 ফটো উপলব্ধ	609 নাম : শিপ্রা শাসমল স্বামীর নাম: মিতুন শাসমল বাড়ির নং : n0009 বয়স : 28 লিঙ্গ : মহিলা	RMR1958966 ফটো উপলব্ধ
610 নাম : সধিতা গাঙ্গুলি সন্দার স্বামীর নাম: সৌরভ সন্দার বাড়ির নং : n0112 বয়স : 35 লিঙ্গ : মহিলা	RMR1261288 ফটো উপলব্ধ	611 নাম : সুমা সন্দার স্বামীর নাম: সুভাষ সন্দার বাড়ির নং : n0022 বয়স : 47 লিঙ্গ : মহিলা	GRL1718485 ফটো উপলব্ধ	612 নাম : গৌষ্ঠবিহারী সন্দার পিতার নাম: মনুখ সন্দার বাড়ির নং : n0015 বয়স : 79 লিঙ্গ : পুরুষ	WB/26/178/687032 ফটো উপলব্ধ
613 নাম : সবিতা সন্দার স্বামীর নাম: গৌষ্ঠবিহারী সন্দার বাড়ির নং : n0015 বয়স : 63 লিঙ্গ : মহিলা	WB/26/178/687313 ফটো উপলব্ধ	614 নাম : সৌমেন সন্দার পিতার নাম: গৌষ্ঠবিহারী সন্দার বাড়ির নং : n0015 বয়স : 41 লিঙ্গ : পুরুষ	GRL2668218 ফটো উপলব্ধ	615 নাম : সৌরভ সন্দার পিতার নাম: গৌষ্ঠ বিহারী সন্দার বাড়ির নং : n0015 বয়স : 38 লিঙ্গ : পুরুষ	GRL3333473 ফটো উপলব্ধ
616 নাম : অরুণ কুমার সন্দার পিতার নাম: গৌরমোহন সন্দার বাড়ির নং : n0020 বয়স : 59 লিঙ্গ : পুরুষ	WB/26/178/687287 ফটো উপলব্ধ	617 নাম : ছন্দা সন্দার স্বামীর নাম: অরুণ কুমার সন্দার বাড়ির নং : n0020 বয়স : 46 লিঙ্গ : মহিলা	GRL3246303 ফটো উপলব্ধ	618 নাম : কনিকা সন্দার পিতার নাম: গৌরমোহন সন্দার বাড়ির নং : n0020 বয়স : 52 লিঙ্গ : মহিলা	WB/26/178/687118 ফটো উপলব্ধ
619 নাম : ছায়া সন্দার স্বামীর নাম: কৃষ্ণচন্দ্র সন্দার বাড়ির নং : n0020 বয়স : 61 লিঙ্গ : মহিলা	GRL3002946 ফটো উপলব্ধ	620 নাম : হারাধন সন্দার মায়ের নাম: ননীবালা সন্দার বাড়ির নং : n0020 বয়স : 45 লিঙ্গ : পুরুষ	GRL1719582 ফটো উপলব্ধ	621 নাম : মৌসুমী সন্দার স্বামীর নাম: হারাধন সন্দার বাড়ির নং : n0020 বয়স : 39 লিঙ্গ : মহিলা	RMR1266022 ফটো উপলব্ধ
622 নাম : হরেন্দ্রনাথ সন্দার পিতার নাম: বঙ্কু বিহারী সন্দার বাড়ির নং : n0021 বয়স : 66 লিঙ্গ : পুরুষ	WB/26/178/687151 ফটো উপলব্ধ	623 নাম : ডলি সন্দার স্বামীর নাম: হরেন্দ্রনাথ সন্দার বাড়ির নং : n0021 বয়স : 57 লিঙ্গ : মহিলা	WB/26/178/687757 ফটো উপলব্ধ	624 নাম : পাণ্ডু সন্দার পিতার নাম: হরেন্দ্রনাথ সন্দার বাড়ির নং : n0021 বয়স : 37 লিঙ্গ : পুরুষ	RMR0897306 ফটো উপলব্ধ
625 নাম : প্রমিলা সন্দার স্বামীর নাম: নিরঞ্জন সন্দার বাড়ির নং : n0021 বয়স : 48 লিঙ্গ : মহিলা	GRL2633105 ফটো উপলব্ধ	626 নাম : সুভাষ সন্দার পিতার নাম: বঙ্কু বিহারী সন্দার বাড়ির নং : n0021 বয়স : 53 লিঙ্গ : পুরুষ	GRL1718360 ফটো উপলব্ধ	627 নাম : সুনীল সন্দার পিতার নাম: বঙ্কু বিহারী সন্দার বাড়ির নং : n0021 বয়স : 51 লিঙ্গ : পুরুষ	RMR2226124 ফটো উপলব্ধ
628 নাম : সুলতা সন্দার স্বামীর নাম: সুনীল সন্দার বাড়ির নং : n0021 বয়স : 45 লিঙ্গ : মহিলা	GRL2633113 ফটো উপলব্ধ	629 নাম : নিরঞ্জন সন্দার পিতার নাম: বঙ্কু বিহারী সন্দার বাড়ির নং : n0021 বয়স : 54 লিঙ্গ : পুরুষ	RMR2292506 ফটো উপলব্ধ	630 নাম : সঞ্জয় সন্দার পিতার নাম: সুনীল সন্দার বাড়ির নং : N0021 বয়স : 24 লিঙ্গ : পুরুষ	RMR2292118 ফটো উপলব্ধ

বিধানসভা নির্বাচনক্ষেত্রের নং, নাম : 194-চণ্ডীতলা
ভাগ নং, নাম : 1-একলকী দোলুইপাড়া, জানাপাড়া মাইতিপাড়া

631	RMR2162543	ফটো উপলব্ধ	632	RMR2162519	ফটো উপলব্ধ	633	GRL1718444	ফটো উপলব্ধ
নাম : অজয় সর্দার পিতার নাম: নিরঞ্জন সর্দার বাড়ির নং : এন0021 বয়স : 25 লিঙ্গ : পুরুষ			নাম : জগদীশ সর্দার পিতার নাম: সুভাষ সর্দার বাড়ির নং : এন0021 বয়স : 25 লিঙ্গ : পুরুষ			নাম : শর্মিষ্ঠা সর্দার(জানা) স্বামীর নাম: লালন কুমার জানা বাড়ির নং : n0015 বয়স : 44 লিঙ্গ : মহিলা		
634	RMR1958974	ফটো উপলব্ধ	635	WB/26/178/687465	ফটো উপলব্ধ	636	RMR2525673	ফটো উপলব্ধ
নাম : প্রতিমা সর্দার স্বামীর নাম: পাশু সর্দার বাড়ির নং : n0021 বয়স : 30 লিঙ্গ : মহিলা			নাম : ননীবালা সর্দার স্বামীর নাম: গৌর মোহন সর্দার বাড়ির নং : n0020 বয়স : 79 লিঙ্গ : মহিলা			নাম : অর্পণ সর্দার পিতার নাম: অরুণ কুমার সর্দার বাড়ির নং : এন000 বয়স : 22 লিঙ্গ : পুরুষ		
637	RMR2560985	ফটো উপলব্ধ	638	SQT1432442	ফটো উপলব্ধ	639	RMR1601574	ফটো উপলব্ধ
নাম : সরস্বতী সর্দার স্বামীর নাম: বঙ্কু সর্দার বাড়ির নং : n0021 বয়স : 87 লিঙ্গ : মহিলা			নাম : মানশ্রী সাঁতরা জানা স্বামীর নাম: মিলন জানা বাড়ির নং : এন0000 বয়স : 32 লিঙ্গ : মহিলা			নাম : সন্ধ্যা সামন্ত স্বামীর নাম: মনসা সামন্ত বাড়ির নং : n0038 বয়স : 52 লিঙ্গ : মহিলা		
640	WB/26/178/687172	ফটো উপলব্ধ	641	GRL1718519	ফটো উপলব্ধ	642	WB/26/178/687093	ফটো উপলব্ধ
নাম : মনসা সামন্ত পিতার নাম: মথুর সামন্ত বাড়ির নং : n0038 বয়স : 53 লিঙ্গ : পুরুষ			নাম : গুন্ডা সামন্ত স্বামীর নাম: গণেশ সামন্ত বাড়ির নং : n0038 বয়স : 44 লিঙ্গ : মহিলা			নাম : গণেশ সামন্ত পিতার নাম: মথুর সামন্ত বাড়ির নং : n0038 বয়স : 57 লিঙ্গ : পুরুষ		
643	RMR2747467	ফটো উপলব্ধ	644	RMR2747491	ফটো উপলব্ধ	645	RMR2162444	ফটো উপলব্ধ
নাম : দেবালা সামন্ত স্বামীর নাম: কার্তিক সামন্ত বাড়ির নং : n0038 বয়স : 57 লিঙ্গ : মহিলা			নাম : কার্তিক সামন্ত পিতার নাম: মথুর সামন্ত বাড়ির নং : n0038 বয়স : 59 লিঙ্গ : পুরুষ			নাম : রবীন্দ্রনাথ সামন্ত পিতার নাম: কার্তিক সামন্ত বাড়ির নং : এন00 বয়স : 26 লিঙ্গ : পুরুষ		
646	RMR2180628	ফটো উপলব্ধ	647	RMR2180578	ফটো উপলব্ধ	648	RMR2658995	ফটো উপলব্ধ
নাম : মৌসুমী সামন্ত স্বামীর নাম: হারাধন সামন্ত বাড়ির নং : সি-139 বয়স : 37 লিঙ্গ : মহিলা			নাম : স্বর্ণ সামন্ত পিতার নাম: গণেশ সামন্ত বাড়ির নং : এন0038 বয়স : 25 লিঙ্গ : মহিলা			নাম : সুদীপ্ত সামন্ত পিতার নাম: গণেশ সামন্ত বাড়ির নং : এন0038 বয়স : 20 লিঙ্গ : পুরুষ		
649	GRL1303064	ফটো উপলব্ধ	650	RMR2684827	ফটো উপলব্ধ	651	RMR2162451	ফটো উপলব্ধ
নাম : রাধারানী মাইতি স্বামীর নাম: জীবন মাইতি বাড়ির নং : n0034 বয়স : 81 লিঙ্গ : মহিলা			নাম : ছন্দা মাইতি স্বামীর নাম: শান্তিলাল মাইতি বাড়ির নং : n0034 বয়স : 54 লিঙ্গ : মহিলা			নাম : সেখ ওয়ালিদ আক্রাম পিতার নাম: লেখ মহম্মদ আলি বাড়ির নং : 11 বয়স : 23 লিঙ্গ : পুরুষ		
652	RMR2292233	ফটো উপলব্ধ	653	RMR2292415	ফটো উপলব্ধ	654	RMR1266253	ফটো উপলব্ধ
নাম : রহমান সেখ পিতার নাম: রমজান সেখ বাড়ির নং : N0093 বয়স : 28 লিঙ্গ : পুরুষ			নাম : রাবিয়া বেগম স্বামীর নাম: হোসেন আলি খান বাড়ির নং : n0096 বয়স : 53 লিঙ্গ : মহিলা			নাম : ইয়াসিন সেখ পিতার নাম: আতিয়ার রহমান সেখ বাড়ির নং : n0093 বয়স : 23 লিঙ্গ : পুরুষ		
655	RMR1472463	ফটো উপলব্ধ	656	RMR1847839	ফটো উপলব্ধ	657	RMR1847847	ফটো উপলব্ধ
নাম : সেখ ইসমাইল পিতার নাম: সেখ আতিয়ার রহমান বাড়ির নং : n0093 বয়স : 33 লিঙ্গ : পুরুষ			নাম : নইমুদ্দিন সেখ পিতার নাম: জেকরুল সেখ বাড়ির নং : n0163 বয়স : 51 লিঙ্গ : পুরুষ			নাম : মাসুম সেখ পিতার নাম: নইমুদ্দিন সেখ বাড়ির নং : n0164 বয়স : 29 লিঙ্গ : পুরুষ		
658	WB/26/178/687543	ফটো উপলব্ধ	659	WB/26/178/687452	ফটো উপলব্ধ	660	RMR1849934	ফটো উপলব্ধ
নাম : নুরবানু বিবি সেখ স্বামীর নাম: রবিয়াল সেখ বাড়ির নং : n0088 বয়স : 56 লিঙ্গ : মহিলা			নাম : রবিয়াল সেখ পিতার নাম: ইসলাম সেখ বাড়ির নং : n0088 বয়স : 61 লিঙ্গ : পুরুষ			নাম : হেসাবুদ্দিন সেখ পিতার নাম: রমজান সেখ বাড়ির নং : n0087 বয়স : 30 লিঙ্গ : পুরুষ		

বিধানসভা নির্বাচনক্ষেত্রের নং, নাম : 194-চণ্ডীতলা
ভাগ নং, নাম : 1-একলকী দোলুইপাড়া, জানাপাড়া মাইতিপাড়া

661	WB/26/178/687542	ফটো উপলব্ধ	662	RMR2751774	ফটো উপলব্ধ	663	GRL1304120	ফটো উপলব্ধ
নাম : রিজিয়া বিবি সেখ স্বামীর নাম: রমজান সেখ বাড়ির নং : n0087 বয়স : 49 লিঙ্গ : মহিলা			নাম : সেখ রমজান পিতার নাম: ইসলাম সেখ বাড়ির নং : n0087 বয়স : 51 লিঙ্গ : পুরুষ			নাম : ছকিনা বিবি সেখ স্বামীর নাম: ইসলাম সেখ বাড়ির নং : n0087 বয়স : 71 লিঙ্গ : মহিলা		
664	RMR0897728	ফটো উপলব্ধ	665	RMR1265958	ফটো উপলব্ধ	666	GRL3246378	ফটো উপলব্ধ
নাম : আসমা বেগম স্বামীর নাম: মহম্মাদ আলী সেখ বাড়ির নং : n0086 বয়স : 44 লিঙ্গ : মহিলা			নাম : সেখ হাবিব আলি পিতার নাম: সান্তার আলি সেখ বাড়ির নং : ১১১ বয়স : 35 লিঙ্গ : পুরুষ			নাম : ফতেমা বিবি সেখ স্বামীর নাম: সান্তার সেখ বাড়ির নং : n0086 বয়স : 59 লিঙ্গ : মহিলা		
667	RMR2226132	ফটো উপলব্ধ	668	WB/26/178/687388	ফটো উপলব্ধ	669	RMR2643120	ফটো উপলব্ধ
নাম : সান্তার আলি সেখ পিতার নাম: সৈয়দ সেখ বাড়ির নং : n0086 বয়স : 63 লিঙ্গ : পুরুষ			নাম : নুরকেসম বিবি সেখ স্বামীর নাম: আবদুল আজিজ সেখ বাড়ির নং : n0096 বয়স : 86 লিঙ্গ : মহিলা			নাম : রেশমা খাতুন মায়ের নাম: রাবিয়া বেগম বাড়ির নং : এন0096 বয়স : 21 লিঙ্গ : মহিলা		
670	RMR1266378	ফটো উপলব্ধ	671	RMR1265933	ফটো উপলব্ধ	672	GRL3137874	ফটো উপলব্ধ
নাম : সুলতানা বেগম স্বামীর নাম: সেখ সেলিম বাড়ির নং : n0088 বয়স : 37 লিঙ্গ : মহিলা			নাম : সেলিম সেখ পিতার নাম: সেখ আলম বাড়ির নং : n0088 বয়স : 37 লিঙ্গ : পুরুষ			নাম : সেখ আলি হোসেন পিতার নাম: রবিয়াল সেখ বাড়ির নং : n0088 বয়স : 40 লিঙ্গ : পুরুষ		
673	GRL3137882	ফটো উপলব্ধ	674	GRL3137890	ফটো উপলব্ধ	675	RMR1849959	ফটো উপলব্ধ
নাম : নূরজাহান সেখ স্বামীর নাম: নূরহোসেন সেখ বাড়ির নং : n0088 বয়স : 40 লিঙ্গ : মহিলা			নাম : নূরহোসেন সেখ পিতার নাম: রবিয়াল সেখ বাড়ির নং : n0088 বয়স : 42 লিঙ্গ : পুরুষ			নাম : শাখিরা বেগম স্বামীর নাম: সুকুরালী সেখ বাড়ির নং : n0094 বয়স : 38 লিঙ্গ : মহিলা		
676	WB/26/178/687696	ফটো উপলব্ধ	677	GRL3246352	ফটো উপলব্ধ	678	RMR1266261	ফটো উপলব্ধ
নাম : প্রানকুমার দেয়ালী পিতার নাম: কৃষ্ণচরন দেয়ালী বাড়ির নং : n0094 বয়স : 64 লিঙ্গ : পুরুষ			নাম : সুকুর আলি সেখ পিতার নাম: সৈয়দ সেখ বাড়ির নং : n0094 বয়স : 51 লিঙ্গ : পুরুষ			নাম : আতিয়ার রহমান সেখ পিতার নাম: মনসুর আলি সেখ বাড়ির নং : n0093 বয়স : 73 লিঙ্গ : পুরুষ		
679	WB/26/178/687598	ফটো উপলব্ধ	680	GRL3003001	ফটো উপলব্ধ	681	WB/26/178/687605	ফটো উপলব্ধ
নাম : রমজান সেখ পিতার নাম: বাহার সেখ বাড়ির নং : n0093 বয়স : 54 লিঙ্গ : পুরুষ			নাম : মদিনা বেগম স্বামীর নাম: রমজান সেখ বাড়ির নং : n0093 বয়স : 43 লিঙ্গ : মহিলা			নাম : আনসুরা খাতুন সেখ স্বামীর নাম: আকবর আলি সেখ বাড়ির নং : n0093 বয়স : 54 লিঙ্গ : মহিলা		
682	RMR2558161	ফটো উপলব্ধ	683	GRL3003175	ফটো উপলব্ধ	684	RMR2525848	ফটো উপলব্ধ
নাম : রাহিমা বেগম স্বামীর নাম: সেখ রহমান বাড়ির নং : এন0093 বয়স : 28 লিঙ্গ : মহিলা			নাম : সেখ মহম্মাদ আলি পিতার নাম: সান্তার আলি সেখ বাড়ির নং : 1 বয়স : 46 লিঙ্গ : পুরুষ			নাম : সেখ নাসিম আলি পিতার নাম: সেখ মহম্মাদ আলি বাড়ির নং : এন0086 বয়স : 22 লিঙ্গ : পুরুষ		
685	RMR2529816	ফটো উপলব্ধ	686	SVG2482107	ফটো উপলব্ধ	687	NCS1965987	ফটো উপলব্ধ
নাম : মমতাজ বেগম স্বামীর নাম: সেখ আলি হোসেন বাড়ির নং : এন0088 বয়স : 38 লিঙ্গ : মহিলা			নাম : সুলোচনা বেদা মায়ের নাম: ছবি বেদা বাড়ির নং : এন0073 বয়স : 28 লিঙ্গ : মহিলা			নাম : পৌলমী জানা স্বামীর নাম: শুভ্রনীল জানা বাড়ির নং : এন0127 বয়স : 26 লিঙ্গ : মহিলা		
688	NCS2332179	ফটো উপলব্ধ	689	NCS2367423	ফটো উপলব্ধ	690	RMR2170991	ফটো উপলব্ধ
নাম : পূর্ণিমা মন্ডল পিতার নাম: বাসুদেব মন্ডল বাড়ির নং : এন0037 বয়স : 23 লিঙ্গ : মহিলা			নাম : স্বর্নলী কর্মকার পিতার নাম: দেব কর্মকার বাড়ির নং : এন0061 বয়স : 23 লিঙ্গ : মহিলা			নাম : লীলা ঘোষ পিতার নাম: লক্ষন ঘোষ বাড়ির নং : এন0051 বয়স : 25 লিঙ্গ : মহিলা		



691	RMR2711083	ফটো উপলব্ধ
নাম : সেখ ওসমান পিতার নাম: সেখ রমজান বাড়ির নং : এন0093 বয়স : 21 লিঙ্গ : পুরুষ		

692	RMR2711109	ফটো উপলব্ধ
নাম : লোপা মাইতি পিতার নাম: শান্তিলাল মাইতি বাড়ির নং : এন001 বয়স : 21 লিঙ্গ : মহিলা		

693	RMR2711687	ফটো উপলব্ধ
নাম : সুকুতি মাইতি পিতার নাম: সুজিত মাইতি বাড়ির নং : এন0036 বয়স : 19 লিঙ্গ : মহিলা		

694	RMR2711703	ফটো উপলব্ধ
নাম : সৌভিক রায় পিতার নাম: অরুণ রায় বাড়ির নং : এন001 বয়স : 19 লিঙ্গ : পুরুষ		

695	RMR2711729	ফটো উপলব্ধ
নাম : লিসা দোলুই পিতার নাম: জগবন্ধু দোলুই বাড়ির নং : এন0050 বয়স : 19 লিঙ্গ : মহিলা		

696	RMR2712040	ফটো উপলব্ধ
নাম : মৌমিতা মাইতি পিতার নাম: বাবলু মাইতি বাড়ির নং : এন0029 বয়স : 19 লিঙ্গ : মহিলা		

697	RMR2712503	ফটো উপলব্ধ
নাম : সৌভিক জানা পিতার নাম: শ্রীকান্ত জানা বাড়ির নং : এন0069 বয়স : 19 লিঙ্গ : পুরুষ		

698	RMR2713048	ফটো উপলব্ধ
নাম : অনুরূপা জানা পিতার নাম: শুভেন্দু কুমার জানা বাড়ির নং : এন0066 বয়স : 19 লিঙ্গ : মহিলা		

699	RMR2722734	ফটো উপলব্ধ
নাম : প্রীতি দোলুই পিতার নাম: অর্জিত দোলুই বাড়ির নং : এন0053 বয়স : 19 লিঙ্গ : মহিলা		

700	RMR2747814	ফটো উপলব্ধ
নাম : আবিদা খাতুন স্বামীর নাম: সেখ জিয়ারুল বাড়ির নং : 26 বয়স : 24 লিঙ্গ : মহিলা		





701	1	RMR2795441	ফটো উপলব্ধ	702	1	RMR2795557	ফটো উপলব্ধ	703	1	RMR2795672	ফটো উপলব্ধ
নাম : নারগিস পারভিন পিতার নাম: সেখ সুরাব আলি বাড়ির নং : 100 বয়স : 22 লিঙ্গ : মহিলা				নাম : শুভ্রোদীপ সামন্ত পিতার নাম: ভোলা নাথ সামন্ত বাড়ির নং : এন0065 বয়স : 18 লিঙ্গ : পুরুষ				নাম : রেহা জানা পিতার নাম: গোলোক জানা বাড়ির নং : নং 01 বয়স : 18 লিঙ্গ : মহিলা			
704	1	RMR2795698	ফটো উপলব্ধ	705	1	RMR2795748	ফটো উপলব্ধ	706	1	RMR2795789	ফটো উপলব্ধ
নাম : অঙ্কিতা চক্রবর্তী পিতার নাম: মহীন্দ্রনাথ চক্রবর্তী বাড়ির নং : চণ্ডীতলা বয়স : 18 লিঙ্গ : মহিলা				নাম : সুসমিল জানা পিতার নাম: অশোক জানা বাড়ির নং : একলকী বয়স : 18 লিঙ্গ : মহিলা				নাম : প্রিয়াংশু দাস পিতার নাম: পিন্টু দাস বাড়ির নং : 26 বয়স : 18 লিঙ্গ : পুরুষ			
707	1	RMR2795805	ফটো উপলব্ধ	708	1	RMR2797223	ফটো উপলব্ধ				
নাম : ইভান খামারু পিতার নাম: সুবীর কুমার খামারু বাড়ির নং : 32 বয়স : 18 লিঙ্গ : পুরুষ				নাম : আরবাজ মোল্লা মায়ের নাম: আসিয়া বেগম বাড়ির নং : 550 বয়স : 18 লিঙ্গ : পুরুষ							

নির্বাচক সংখ্যার সারসংক্ষেপ :

A) নির্বাচকের সংখ্যা :

	নির্বাচক তালিকার প্রকৃতি	নির্বাচক তালিকার পরিচিতি :	নির্বাচকের সংখ্যা :							
			পুরুষ	মহিলা	তৃতীয় লিঙ্গ	মোট				
I	মূল তালিকা	মূল তালিকা	বিশেষ নিবিড় সংশোধন ২০২৬ এর চূড়ান্ত ভোটার তালিকার সহিত 09-04-2026 তারিখ অবধি সংশোধিত নির্বাচক তালিকা				340	360	0	700
II	1- সংযোজন তালিকা	সংযোজনী 1	বিশেষ সংক্ষিপ্ত সংশোধন 2026				0	0	0	0
		সংযোজনী 2	ধারাবাহিক সংশোধন 2026				4	4	0	8
		মোট					4	4	0	8
III	2- বিয়োজন তালিকা	সংযোজনী 1	বিশেষ সংক্ষিপ্ত সংশোধন 2026				0	2	0	2
		সংযোজনী 2	ধারাবাহিক সংশোধন 2026				2	1	0	3
		মোট					2	3	0	5
IV	'লিঙ্গ ক্ষেত্রের' পরিবর্তনের কারণে পার্থক্য						0	0	0	0
V	বিচারপ্রক্রিয়ার অধীনস্থ						0	0	0	0
VI	বিচার বিভাগীয় আধিকারিক কর্তৃক বিচারপূর্বক নিষ্পত্তির পর বিয়োজিত						20	24	0	44
নির্বাচকের মোট সংখ্যা (I+II-III+IV-V-VI)						322	337	0	659	

B) ক্রটি সংশোধনের সংখ্যা :

নির্বাচক তালিকার প্রকৃতি	নির্বাচক তালিকার পরিচিতি :	ক্রটি সংশোধনের সংখ্যা :
সংযোজনী 1	বিশেষ সংক্ষিপ্ত সংশোধন 2026	0
সংযোজনী 2	ধারাবাহিক সংশোধন 2026	0
	মোট	0

নির্বাচক নিবন্ধন আধিকারিকের স্বাক্ষর

E-মৃত, S-স্থানান্তরিত, R-একাধিকবার অন্তর্ভুক্ত, M-নিখোঁজ, Q-যোগ্য নহে