



## নির্বাচক তালিকা 2026 S25 পশ্চিমবঙ্গ

বিধানসভা নির্বাচনক্ষেত্রের নং, নাম ও সংরক্ষণের স্থিতি : 194 - চণ্ডীতলা (সাধারণ)		অংশ নং : 28																			
বিধানসভা নির্বাচনক্ষেত্রটি যে লোকসভা নির্বাচনক্ষেত্রের / ক্ষেত্রসমূহের অন্তর্ভুক্ত তার নং, নাম ও সংরক্ষণ স্থিতি : 27 - শ্রীরামপুর (সাধারণ)																					
1. সংশোধনের পূর্ণ বিবরণ																					
সংশোধনের বৎসর :	2026	নির্বাচক তালিকার পরিচিতি : বিশেষ নিবিড় সংশোধন ২০২৬ এর চূড়ান্ত ভোটার তালিকার সহিত 09-04-2026 তারিখ অবধি সংশোধিত নির্বাচক তালিকা																			
ভিত্তি তারিখ :	01-01-2026																				
সংশোধনের প্রকৃতি :	ধারাবাহিক সংশোধন 2026																				
প্রকাশনার তারিখ :	09-04-2026																				
2. অংশ ও নির্বাচনী এলাকার পূর্ণ বিবরণ :																					
অংশের ভাগ নং ও নাম :																					
1-উত্তর কৃষ্ণরামপুর খাঁ পাড়া		<table style="width: 100%; border-collapse: collapse;"> <tr> <td style="width: 50%;">প্রধান শহর/গ্রাম</td> <td style="width: 50%;">: কৃষ্ণরামপুর</td> </tr> <tr> <td>ওয়ার্ড</td> <td>:</td> </tr> <tr> <td>থানা</td> <td>: চণ্ডীতলা</td> </tr> <tr> <td>গ্রাম পঞ্চগায়েত</td> <td>: কৃষ্ণরামপুর</td> </tr> <tr> <td>ব্লক</td> <td>: চণ্ডীতলা-1</td> </tr> <tr> <td>মহকুমা</td> <td>: শ্রীরামপুর</td> </tr> <tr> <td>জেলা</td> <td>: হুগলী</td> </tr> <tr> <td>পিন</td> <td>: 712702</td> </tr> </table>				প্রধান শহর/গ্রাম	: কৃষ্ণরামপুর	ওয়ার্ড	:	থানা	: চণ্ডীতলা	গ্রাম পঞ্চগায়েত	: কৃষ্ণরামপুর	ব্লক	: চণ্ডীতলা-1	মহকুমা	: শ্রীরামপুর	জেলা	: হুগলী	পিন	: 712702
প্রধান শহর/গ্রাম	: কৃষ্ণরামপুর																				
ওয়ার্ড	:																				
থানা	: চণ্ডীতলা																				
গ্রাম পঞ্চগায়েত	: কৃষ্ণরামপুর																				
ব্লক	: চণ্ডীতলা-1																				
মহকুমা	: শ্রীরামপুর																				
জেলা	: হুগলী																				
পিন	: 712702																				
3. ভোট গ্রহন কেন্দ্রের পূর্ণ বিবরণ :																					
ভোট গ্রহন কেন্দ্রের নং, নাম :		ভোট গ্রহন কেন্দ্রের শ্রেণী :		গ্রামীণ																	
28 - কৃষ্ণরামপুর মান্যচরন সাধুখাঁ হরিজন প্রাঃ স্কুল		এই অংশে সহায়ক ভোটগ্রহন কেন্দ্রের সংখ্যা		0																	
ভোট গ্রহন কেন্দ্রের ঠিকানা :		:																			
কৃষ্ণরামপুর মান্যচরন সাধুখাঁ হরিজন প্রাঃ স্কুল, -রুম-2, কৃষ্ণরামপুর																					
4. নির্বাচকের সংখ্যা :																					
প্রথম ক্রমিক নং	শেষ ক্রমিক নং	মোট সংখ্যা																			
		পুরুষ	মহিলা	তৃতীয় লিঙ্গ	মোট																
1	609	305	296	0	601																

নির্বাচক নিবন্ধন আধিকারিকের স্বাক্ষর



### Nazri Naksha

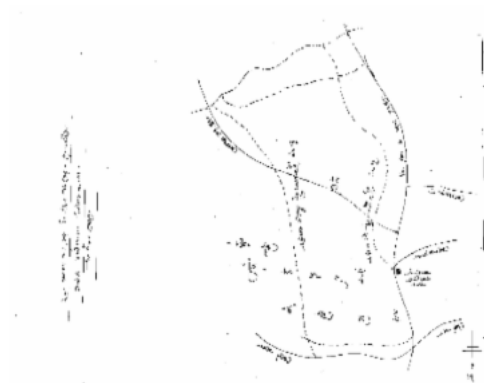

### Google Map View

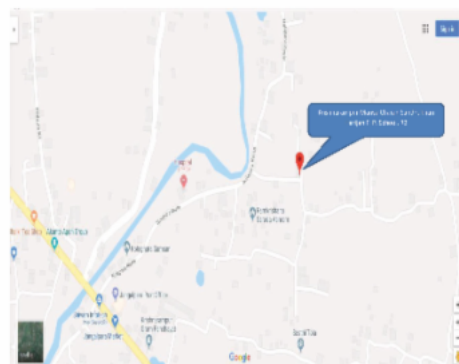

### Polling Station Building Front View



### Polling Station Front View



### Cad View

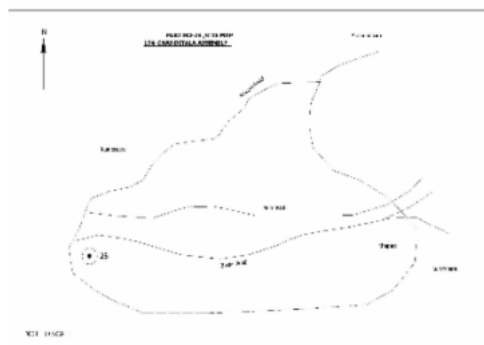

### Key MAP View

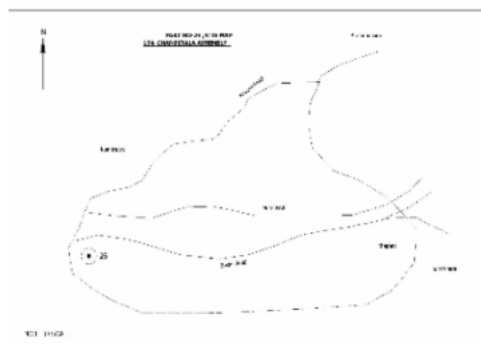

1 নাম : মালতি মালিক স্বামীর নাম: মনসা মালিক বাড়ির নং : n005 বয়স : 43 লিঙ্গ : মহিলা	RMR1324524 ফটো উপলব্ধ	2 নাম : মনসা মালিক পিতার নাম: শিবু মালিক বাড়ির নং : n 005 বয়স : 53 লিঙ্গ : পুরুষ	WB/26/179/015031 ফটো উপলব্ধ	3 নাম : বুমা খাঁ স্বামীর নাম: স্বপন খাঁ বাড়ির নং : n0009 বয়স : 41 লিঙ্গ : মহিলা	GRL3360591 ফটো উপলব্ধ
4 নাম : মানিক খাঁ পিতার নাম: মেথর খাঁ বাড়ির নং : n0010 বয়স : 47 লিঙ্গ : পুরুষ	RMR1324540 ফটো উপলব্ধ	5 নাম : হারানী খাঁ স্বামীর নাম: মানিক খাঁ বাড়ির নং : n0010 বয়স : 38 লিঙ্গ : মহিলা	GRL3360609 ফটো উপলব্ধ	6 নাম : অর্চনা খাঁ স্বামীর নাম: বাসুদেব খাঁ বাড়ির নং : n0011 বয়স : 51 লিঙ্গ : মহিলা	WB/26/178/114598 ফটো উপলব্ধ
7 নাম : প্রসেনজিৎ খাঁ পিতার নাম: বাসুদেব খাঁ বাড়ির নং : n0011 বয়স : 36 লিঙ্গ : পুরুষ	RMR1166420 ফটো উপলব্ধ	8 নাম : রূপালী খাঁ স্বামীর নাম: প্রসেনজিৎ খাঁ বাড়ির নং : n0011 বয়স : 34 লিঙ্গ : মহিলা	RMR1643030 ফটো উপলব্ধ	9 নাম : চিরঞ্জীত খাঁ পিতার নাম: বাসুদেব খাঁ বাড়ির নং : n0011 বয়স : 31 লিঙ্গ : পুরুষ	RMR1513654 ফটো উপলব্ধ
10 নাম : মালতী খাঁ স্বামীর নাম: অনিল খাঁ বাড়ির নং : n0062 বয়স : 61 লিঙ্গ : মহিলা	WB/26/178/114597 ফটো উপলব্ধ	11 নাম : প্রভা মালিক স্বামীর নাম: মদন মালিক বাড়ির নং : n0062 বয়স : 52 লিঙ্গ : মহিলা	WB/26/178/114152 ফটো উপলব্ধ	12 নাম : চন্দনা খাঁ স্বামীর নাম: হাঁদু খাঁ বাড়ির নং : n0001 বয়স : 54 লিঙ্গ : মহিলা	WB/26/178/114483 ফটো উপলব্ধ
13 নাম : কমলা খাঁ স্বামীর নাম: সন্ন্যাসী খাঁ বাড়ির নং : n0003 বয়স : 59 লিঙ্গ : মহিলা	WB/26/178/114706 ফটো উপলব্ধ	14 নাম : মেঘনাথ খাঁ পিতার নাম: সন্ন্যাসী খাঁ বাড়ির নং : n0003 বয়স : 45 লিঙ্গ : পুরুষ	RMR1166198 ফটো উপলব্ধ	15 নাম : ঝর্ণা খাঁ স্বামীর নাম: সুকুমার খাঁ বাড়ির নং : n0004 বয়স : 57 লিঙ্গ : মহিলা	WB/26/178/114712 ফটো উপলব্ধ
16 নাম : মিঠুন খাঁ পিতার নাম: সুকুমার খাঁ বাড়ির নং : n0004 বয়স : 35 লিঙ্গ : পুরুষ	RMR1166271 ফটো উপলব্ধ	17 নাম : অষ্টা খাঁ পিতার নাম: সনাতন খাঁ বাড়ির নং : n0004 বয়স : 41 লিঙ্গ : পুরুষ	RMR0111641 ফটো উপলব্ধ	18 নাম : স্বপ্না খাঁ স্বামীর নাম: অষ্টা খাঁ বাড়ির নং : n0004 বয়স : 38 লিঙ্গ : মহিলা	RMR1166255 ফটো উপলব্ধ
19 নাম : শঙ্কর খাঁ পিতার নাম: সোনা খাঁ বাড়ির নং : n0005 বয়স : 55 লিঙ্গ : পুরুষ	WB/26/178/114800 ফটো উপলব্ধ	20 নাম : বু মা খাঁ স্বামীর নাম: শঙ্কর খাঁ বাড়ির নং : n0005 বয়স : 51 লিঙ্গ : মহিলা	WB/26/178/114709 ফটো উপলব্ধ	21 নাম : শৈল খাঁ পিতার নাম: শঙ্কর খাঁ বাড়ির নং : n0005 বয়স : 30 লিঙ্গ : পুরুষ	RMR1873306 ফটো উপলব্ধ
22 নাম : মনসা খাঁ পিতার নাম: মনসা খাঁ বাড়ির নং : n0006 বয়স : 49 লিঙ্গ : পুরুষ	GRL2734812 ফটো উপলব্ধ	23 নাম : দীপা খাঁ স্বামীর নাম: মনসা খাঁ বাড়ির নং : n0006 বয়স : 47 লিঙ্গ : মহিলা	GRL1769595 ফটো উপলব্ধ	24 নাম : নমিতা খাঁ স্বামীর নাম: বেচা খাঁ বাড়ির নং : n0007 বয়স : 51 লিঙ্গ : মহিলা	WB/26/178/114639 ফটো উপলব্ধ
25 নাম : রবি রাম খাঁ পিতার নাম: নিমাই খাঁ বাড়ির নং : n0007 বয়স : 49 লিঙ্গ : পুরুষ	RMR1166495 ফটো উপলব্ধ	26 নাম : কার্তিক খাঁ পিতার নাম: বেচা রাম খাঁ বাড়ির নং : n0007 বয়স : 30 লিঙ্গ : পুরুষ	RMR1643253 ফটো উপলব্ধ	27 নাম : দিপু খাঁ পিতার নাম: হারাদন খাঁ বাড়ির নং : n0009 বয়স : 42 লিঙ্গ : পুরুষ	RMR1166370 ফটো উপলব্ধ
28 নাম : বর্নালী খাঁ স্বামীর নাম: দীপু খাঁ বাড়ির নং : n0009 বয়স : 31 লিঙ্গ : মহিলা	YAF1779024 ফটো উপলব্ধ	29 নাম : বিজু খাঁ পিতার নাম: মনসা খাঁ বাড়ির নং : এন006 বয়স : 24 লিঙ্গ : পুরুষ	RMR2459626 ফটো উপলব্ধ	30 নাম : বিমলা খাঁ স্বামীর নাম: হারাদন খাঁ বাড়ির নং : n0009 বয়স : 64 লিঙ্গ : মহিলা	GRL0207365 ফটো উপলব্ধ

31 নাম : সাগরিকা খাঁ স্বামীর নাম: বিজু খাঁ বাড়ির নং : এন0 বয়স : 27 লিঙ্গ : মহিলা	RMR2600328 ফটো উপলব্ধ	32 নাম : প্রতিমা খাঁ স্বামীর নাম: পূর্ণ খাঁ বাড়ির নং : এন001 বয়স : 25 লিঙ্গ : মহিলা	RMR2459584 ফটো উপলব্ধ	33 নাম : পূর্ণ খাঁ পিতার নাম: হাঁদু খাঁ বাড়ির নং : n0001 বয়স : 31 লিঙ্গ : পুরুষ	RMR1873348 ফটো উপলব্ধ
34 নাম : শকুন্তলা খাঁ স্বামীর নাম: চিরঞ্জিত খাঁ বাড়ির নং : 011 বয়স : 31 লিঙ্গ : মহিলা	RMR2497741 ফটো উপলব্ধ	35 নাম : চাঁপা খাঁ স্বামীর নাম: তারক খাঁ বাড়ির নং : n0143 বয়স : 39 লিঙ্গ : মহিলা	GRL3060449 ফটো উপলব্ধ	36 নাম : তারক খাঁ পিতার নাম: অনিল খাঁ বাড়ির নং : n0062 বয়স : 36 লিঙ্গ : পুরুষ	RMR1416767 ফটো উপলব্ধ
37 নাম : রাজু খাঁ পিতার নাম: মনসা খাঁ বাড়ির নং : n0006 বয়স : 28 লিঙ্গ : পুরুষ	RMR1899160 ফটো উপলব্ধ	38 নাম : স্বপন কুমার খাঁ পিতার নাম: হারাধন খাঁ বাড়ির নং : n0009 বয়স : 37 লিঙ্গ : পুরুষ	RMR1166065 ফটো উপলব্ধ	39 নাম : সুষমা খাঁ স্বামীর নাম: নিমাই খাঁ বাড়ির নং : n0007 বয়স : 76 লিঙ্গ : মহিলা	WB/26/178/114572 ফটো উপলব্ধ
40 নাম : চায়না খাঁ স্বামীর নাম: মিতুন খাঁ বাড়ির নং : n0134 বয়স : 34 লিঙ্গ : মহিলা	RMR2090637 ফটো উপলব্ধ	41 নাম : সৈকত ঘোড়াই পিতার নাম: কুশক ঘোড়াই বাড়ির নং : n0115 বয়স : 27 লিঙ্গ : পুরুষ	RMR1999374 ফটো উপলব্ধ	42 নাম : রঞ্জিত চক্রবর্তী পিতার নাম: সুরত চক্রবর্তী বাড়ির নং : n0109 বয়স : 29 লিঙ্গ : পুরুষ	RMR1999325 ফটো উপলব্ধ
43 নাম : কার্তিক দাস পিতার নাম: রাজেশ দাস বাড়ির নং : n0015 বয়স : 28 লিঙ্গ : পুরুষ	RMR1899228 ফটো উপলব্ধ	44 নাম : মনীষা দাস স্বামীর নাম: সনাতন দাস বাড়ির নং : n0077 বয়স : 32 লিঙ্গ : মহিলা	RMR1899277 ফটো উপলব্ধ	45 নাম : প্রকাশ দাস পিতার নাম: বিদেশ দাস বাড়ির নং : n0015 বয়স : 28 লিঙ্গ : পুরুষ	RMR1981562 ফটো উপলব্ধ
46 নাম : অষ্টা দাস পিতার নাম: নিলমনি দাস বাড়ির নং : n0015 বয়স : 39 লিঙ্গ : পুরুষ	RMR1324656 ফটো উপলব্ধ	47 নাম : সমীর দাস পিতার নাম: ভদ্রেশ্বর দাস বাড়ির নং : n0077 বয়স : 66 লিঙ্গ : পুরুষ	GRL1771419 ফটো উপলব্ধ	48 নাম : রমেশ দাস পিতার নাম: বিদেশ দাস বাড়ির নং : 00 বয়স : 25 লিঙ্গ : পুরুষ	RMR2373470 ফটো উপলব্ধ
49 নাম : গঙ্গা দাস স্বামীর নাম: দীপঙ্কর দাস বাড়ির নং : 00 বয়স : 29 লিঙ্গ : মহিলা	RMR2373454 ফটো উপলব্ধ	50 নাম : রিতা দাস স্বামীর নাম: রাজেশ দাস বাড়ির নং : এন0077 বয়স : 39 লিঙ্গ : মহিলা	RMR2459469 ফটো উপলব্ধ	51 নাম : গনেশ দাস পিতার নাম: রাজেশ দাস বাড়ির নং : না বয়স : 26 লিঙ্গ : পুরুষ	RMR2158749 ফটো উপলব্ধ
52 নাম : অর্চনা দাস স্বামীর নাম: রাজেশ দাস বাড়ির নং : n0015 বয়স : 42 লিঙ্গ : মহিলা	WB/26/178/114444 ফটো উপলব্ধ	53 নাম : রাজেশ দাস পিতার নাম: নিলমনি দাস বাড়ির নং : n0015 বয়স : 53 লিঙ্গ : পুরুষ	WB/26/178/114508 ফটো উপলব্ধ	54 নাম : রেখা দাস স্বামীর নাম: অষ্টা দাস বাড়ির নং : n0015 বয়স : 32 লিঙ্গ : মহিলা	RMR1513662 ফটো উপলব্ধ
55 নাম : কাকলী দাস স্বামীর নাম: তপন দাস বাড়ির নং : n0015 বয়স : 37 লিঙ্গ : মহিলা	GRL3360625 ফটো উপলব্ধ	56 নাম : করুণা দাস স্বামীর নাম: বিদেশ দাস বাড়ির নং : n0015 বয়স : 39 লিঙ্গ : মহিলা	GRL3275286 ফটো উপলব্ধ	57 নাম : দেবশীষ দাস পিতার নাম: অশোক দাস বাড়ির নং : n0015 বয়স : 30 লিঙ্গ : পুরুষ	RMR1873314 ফটো উপলব্ধ
58 নাম : মালতী দাস স্বামীর নাম: অশোক দাস বাড়ির নং : n0015 বয়স : 51 লিঙ্গ : মহিলা	WB/26/178/114336 ফটো উপলব্ধ	59 নাম : দিপালী দাস স্বামীর নাম: অভিজিৎ দাস বাড়ির নং : 00 বয়স : 48 লিঙ্গ : মহিলা	RMR2373561 ফটো উপলব্ধ	60 নাম : সুরজ দাস পিতার নাম: অভিজিৎ দাস বাড়ির নং : 00 বয়স : 30 লিঙ্গ : পুরুষ	RMR2373603 ফটো উপলব্ধ

61	RMR2059160	ফটো উপলব্ধ	62	RMR1999291	ফটো উপলব্ধ	63	RMR2459535	ফটো উপলব্ধ
নাম : সুমনা দাস স্বামীর নাম: অসিত দাস বাড়ির নং : n0127 বয়স : 31 লিঙ্গ : মহিলা			নাম : সখী দাস স্বামীর নাম: টিকু দাস বাড়ির নং : 00 বয়স : 28 লিঙ্গ : মহিলা			নাম : পূজা দাস স্বামীর নাম: সনু দাস বাড়ির নং : এন0104 বয়স : 29 লিঙ্গ : মহিলা		
64	RMR2458297	ফটো উপলব্ধ	65	GRL0207605	ফটো উপলব্ধ	66	RMR1999275	ফটো উপলব্ধ
নাম : সন্ধ্যা দাস স্বামীর নাম: সনৎ দাস বাড়ির নং : এন001 বয়স : 64 লিঙ্গ : মহিলা			নাম : মালতী দাস স্বামীর নাম: সনৎ দাস বাড়ির নং : n0012 বয়স : 50 লিঙ্গ : মহিলা			নাম : প্রিয়া মালিক পিতার নাম: সুশান্ত মালিক বাড়ির নং : n0104 বয়স : 27 লিঙ্গ : মহিলা		
67	RMR1166057	ফটো উপলব্ধ	68	RMR1907278	ফটো উপলব্ধ	69	WB/26/178/114318	ফটো উপলব্ধ
নাম : সুচিত্রা চক্রবর্তী স্বামীর নাম: সুব্রত চক্রবর্তী বাড়ির নং : n0012 বয়স : 50 লিঙ্গ : মহিলা			নাম : বেবী মাল (খাঁ) স্বামীর নাম: অরুণ মাল (খাঁ) বাড়ির নং : এন002 বয়স : 31 লিঙ্গ : মহিলা			নাম : অশোক দাস পিতার নাম: নীলমনি দাস বাড়ির নং : n0015 বয়স : 56 লিঙ্গ : পুরুষ		
70	RMR1873355	ফটো উপলব্ধ	71	GRL3360617	ফটো উপলব্ধ	Q 72	GRL1339696	ফটো উপলব্ধ
নাম : দিপঙ্কর দাস পিতার নাম: অশোক দাস বাড়ির নং : n0015 বয়স : 31 লিঙ্গ : পুরুষ			নাম : তপন দাস পিতার নাম: নীলমনি দাস বাড়ির নং : n0015 বয়স : 40 লিঙ্গ : পুরুষ			নাম : দিলীপ দাস পিতার নাম: সন্তোষ দাস বাড়ির নং : বয়স : 58 লিঙ্গ : পুরুষ		
Q 73	RMR1513670	ফটো উপলব্ধ	74	GRL1608223	ফটো উপলব্ধ	75	GRL3069978	ফটো উপলব্ধ
নাম : দীপক দাস পিতার নাম: দিলীপ দাস বাড়ির নং : বয়স : 31 লিঙ্গ : পুরুষ			নাম : মঙ্গলা দাস স্বামীর নাম: সমীর দাস বাড়ির নং : n0077 বয়স : 55 লিঙ্গ : মহিলা			নাম : সনাতন দাস পিতার নাম: সমীর দাস বাড়ির নং : n0077 বয়স : 40 লিঙ্গ : পুরুষ		
76	GRL3276128	ফটো উপলব্ধ	77	RMR2600450	ফটো উপলব্ধ	78	RMR1513795	ফটো উপলব্ধ
নাম : মৌমিতা দাস (সাধুখাঁ) স্বামীর নাম: কিশোর কুমার সাধুখাঁ বাড়ির নং : n0098 বয়স : 39 লিঙ্গ : মহিলা			নাম : দোলন দে স্বামীর নাম: বাপ্পা দে বাড়ির নং : 00 বয়স : 22 লিঙ্গ : মহিলা			নাম : রিকু মালিক স্বামীর নাম: লক্ষী মালিক বাড়ির নং : n0094 বয়স : 33 লিঙ্গ : মহিলা		
79	RMR1899178	ফটো উপলব্ধ	80	WB/26/178/114755	ফটো উপলব্ধ	81	GRL2735918	ফটো উপলব্ধ
নাম : মিন্টু দে মায়ের নাম: মঞ্জু দে বাড়ির নং : n0094 বয়স : 28 লিঙ্গ : পুরুষ			নাম : মঞ্জু দে স্বামীর নাম: গোপাল দে বাড়ির নং : n0094 বয়স : 61 লিঙ্গ : মহিলা			নাম : বাপ্পা দে পিতার নাম: গোপাল দে বাড়ির নং : n0094 বয়স : 40 লিঙ্গ : পুরুষ		
82	KJK2533040	ফটো উপলব্ধ	83	GRL3275401	ফটো উপলব্ধ	84	GRL3275310	ফটো উপলব্ধ
নাম : কাজল খাঁ স্বামীর নাম: দেবদাস খাঁ বাড়ির নং : n0094 বয়স : 42 লিঙ্গ : মহিলা			নাম : মানিক ধারা পিতার নাম: কুঞ্জ ধারা বাড়ির নং : n0043 বয়স : 44 লিঙ্গ : পুরুষ			নাম : গীতা ধারা স্বামীর নাম: লক্ষী মালিক বাড়ির নং : n0043 বয়স : 42 লিঙ্গ : মহিলা		
85	RMR2497824	ফটো উপলব্ধ	86	WB/26/178/114110	ফটো উপলব্ধ	87	WB/26/178/114111	ফটো উপলব্ধ
নাম : পূর্ণ দেব ধাড়া পিতার নাম: মানিক ধাড়া বাড়ির নং : নং 43 বয়স : 22 লিঙ্গ : পুরুষ			নাম : শীতলা পণ্ডিত স্বামীর নাম: পাঁচ কড়ি পণ্ডিত বাড়ির নং : n0079 বয়স : 81 লিঙ্গ : মহিলা			নাম : শ্রীশ্রী পণ্ডিত স্বামীর নাম: সুকুমার পণ্ডিত বাড়ির নং : n0079 বয়স : 60 লিঙ্গ : মহিলা		
88	WB/26/178/114201	ফটো উপলব্ধ	89	WB/26/178/114773	ফটো উপলব্ধ	90	WB/26/178/114250	ফটো উপলব্ধ
নাম : আশিষ কুমার পণ্ডিত পিতার নাম: পাঁচ কড়ি পণ্ডিত বাড়ির নং : n0079 বয়স : 51 লিঙ্গ : পুরুষ			নাম : অশোক পণ্ডিত পিতার নাম: পাঁচ কড়ি পণ্ডিত বাড়ির নং : n0079 বয়স : 54 লিঙ্গ : পুরুষ			নাম : বানী কুমার পণ্ডিত পিতার নাম: পাঁচ কড়ি পণ্ডিত বাড়ির নং : 36 বয়স : 58 লিঙ্গ : পুরুষ		

91	GRL1608173	ফটো উপলব্ধ	92	RMR0111898	ফটো উপলব্ধ	93	RMR1643055	ফটো উপলব্ধ
নাম : কেয়া পণ্ডিত স্বামীর নাম: অশোক পণ্ডিত বাড়ির নং : n0079 বয়স : 50 লিঙ্গ : মহিলা			নাম : সুভাশীষ পন্ডিত পিতার নাম: সুকুমার পন্ডিত বাড়ির নং : n0079 বয়স : 36 লিঙ্গ : পুরুষ			নাম : কঙ্কনা পণ্ডিত স্বামীর নাম: জয়ন্ত পণ্ডিত বাড়ির নং : n0079 বয়স : 48 লিঙ্গ : মহিলা		
94	RMR2252088	ফটো উপলব্ধ	95	RMR2373371	ফটো উপলব্ধ	96	GRL2735173	ফটো উপলব্ধ
নাম : জয়ন্ত পণ্ডিত পিতার নাম: পাঁচকড়ি পণ্ডিত বাড়ির নং : n0079 বয়স : 60 লিঙ্গ : পুরুষ			নাম : প্রীতিলতা পণ্ডিত পিতার নাম: জয়ন্ত পণ্ডিত বাড়ির নং : নং0 বয়স : 24 লিঙ্গ : মহিলা			নাম : ছবি পন্ডিত স্বামীর নাম: দেবশীষ পন্ডিত বাড়ির নং : n0070 বয়স : 43 লিঙ্গ : মহিলা		
97	RMR2123701	ফটো উপলব্ধ	98	GRL1771682	ফটো উপলব্ধ	99	WB/26/178/114339	ফটো উপলব্ধ
নাম : অক্ষয় পন্ডিত পিতার নাম: অশোক পন্ডিত বাড়ির নং : n0144 বয়স : 26 লিঙ্গ : পুরুষ			নাম : তাপসী পাকিরা স্বামীর নাম: যাদব পাকিরা বাড়ির নং : n0016 বয়স : 45 লিঙ্গ : মহিলা			নাম : গনেশ পাকিরা পিতার নাম: নটু পাকিরা বাড়ির নং : n0016 বয়স : 59 লিঙ্গ : পুরুষ		
100	GRL2735926	ফটো উপলব্ধ	101	RMR1873264	ফটো উপলব্ধ	102	WB/26/178/114698	ফটো উপলব্ধ
নাম : বুদো পাকিরা পিতার নাম: নটু পাকিরা বাড়ির নং : n0016 বয়স : 41 লিঙ্গ : পুরুষ			নাম : রীতা পাকিরা স্বামীর নাম: কৃষ্ণ পাকিরা বাড়ির নং : n0016 বয়স : 31 লিঙ্গ : মহিলা			নাম : হরিপদ পাকিরা পিতার নাম: নটু চরণ পাকিরা বাড়ির নং : n0016 বয়স : 49 লিঙ্গ : পুরুষ		
103	GRL1771724	ফটো উপলব্ধ	104	RMR1753052	ফটো উপলব্ধ	105	GRL2734978	ফটো উপলব্ধ
নাম : অষ্ট পাকিরা স্বামীর নাম: গণেশ পাকিরা বাড়ির নং : n0016 বয়স : 46 লিঙ্গ : মহিলা			নাম : সন্দীপ পাকিড়া পিতার নাম: মদন পাকিড়া বাড়ির নং : n0016 বয়স : 31 লিঙ্গ : পুরুষ			নাম : চন্দনা পাকিরা স্বামীর নাম: হরিপদ পাকিরা বাড়ির নং : n0100 বয়স : 44 লিঙ্গ : মহিলা		
106	RMR1324581	ফটো উপলব্ধ	107	GRL3360658	ফটো উপলব্ধ	108	RMR1643048	ফটো উপলব্ধ
নাম : জগন্নাথ মালিক পিতার নাম: ধনঞ্জয় মালিক বাড়ির নং : n0100 বয়স : 36 লিঙ্গ : পুরুষ			নাম : কৃষ্ণ পাকিরা পিতার নাম: নটু পাকিরা বাড়ির নং : n0016 বয়স : 38 লিঙ্গ : পুরুষ			নাম : সঙ্গীতা পাকিরা স্বামীর নাম: বুদো পাকিরা বাড়ির নং : n0016 বয়স : 33 লিঙ্গ : মহিলা		
109	WB/26/178/114485	ফটো উপলব্ধ	110	WB/26/178/114756	ফটো উপলব্ধ	111	RMR2497782	ফটো উপলব্ধ
নাম : গীতা পাকিরা স্বামীর নাম: মদন পাকিরা বাড়ির নং : n0016 বয়স : 51 লিঙ্গ : মহিলা			নাম : মদন পাকিরা পিতার নাম: নটু পাকিরা বাড়ির নং : n0016 বয়স : 56 লিঙ্গ : পুরুষ			নাম : শিউলী পাকিরা পিতার নাম: গণেশ পাকিরা বাড়ির নং : নং 16 বয়স : 22 লিঙ্গ : মহিলা		
112	RMR2167245	ফটো উপলব্ধ	Q 113	RMR2459733	ফটো উপলব্ধ	114	RMR2600336	ফটো উপলব্ধ
নাম : বিশ্বজিৎ পাকিরা পিতার নাম: গণেশ পাকিরা বাড়ির নং : না বয়স : 26 লিঙ্গ : পুরুষ			নাম : সাথী পাকিরা স্বামীর নাম: সন্দীপ পাকিরা বাড়ির নং : এন0016 বয়স : 26 লিঙ্গ : মহিলা			নাম : দেবশীষ পাকিরা পিতার নাম: হরিপদ পাকিরা বাড়ির নং : এন0 বয়স : 21 লিঙ্গ : পুরুষ		
115	RMR2660819	ফটো উপলব্ধ	116	RMR2166940	ফটো উপলব্ধ	117	WB/26/178/114632	ফটো উপলব্ধ
নাম : গোকুল পাকিড়া মায়ের নাম: তাপসী পাকিড়া বাড়ির নং : এন0016 বয়স : 20 লিঙ্গ : পুরুষ			নাম : মঞ্জলী বর্মন মায়ের নাম: বিজলী বর্মন বাড়ির নং : না বয়স : 26 লিঙ্গ : পুরুষ			নাম : বিজলী বর্মন স্বামীর নাম: প্রনব বর্মন বাড়ির নং : n0091 বয়স : 57 লিঙ্গ : মহিলা		
118	GRL0207878	ফটো উপলব্ধ	119	RMR1643311	ফটো উপলব্ধ	120	RMR1643089	ফটো উপলব্ধ
নাম : মায়ী বাগ স্বামীর নাম: অনিল বাগ বাড়ির নং : n0023 বয়স : 61 লিঙ্গ : মহিলা			নাম : শিবনাথ বাগ মায়ের নাম: মায়ী বাগ বাড়ির নং : n0023 বয়স : 37 লিঙ্গ : পুরুষ			নাম : ঝুমা বাগ স্বামীর নাম: শিবনাথ বাগ বাড়ির নং : n0023 বয়স : 35 লিঙ্গ : মহিলা		

121	WB/26/178/114700	ফটো উপলব্ধ	122	WB/26/178/114699	ফটো উপলব্ধ	123	WB/26/178/114764	ফটো উপলব্ধ
নাম : বুদো মাঝি পিতার নাম: বেচু মাঝি বাড়ির নং : n0023 বয়স : 56 লিঙ্গ : পুরুষ			নাম : পূর্ণিমা মাঝি স্বামীর নাম: বুদো মাঝি বাড়ির নং : n0023 বয়স : 51 লিঙ্গ : মহিলা			নাম : বিফল মাঝি পিতার নাম: বেচু মাঝি বাড়ির নং : n0023 বয়স : 51 লিঙ্গ : পুরুষ		
124	GRL2734861	ফটো উপলব্ধ	125	RMR1642214	ফটো উপলব্ধ	126	RMR1166412	ফটো উপলব্ধ
নাম : রেখা মাঝি স্বামীর নাম: বিফল মাঝি বাড়ির নং : n0023 বয়স : 47 লিঙ্গ : মহিলা			নাম : সতী মহিশাল স্বামীর নাম: রাজু মহিশাল বাড়ির নং : কৃষ্ণরামপুর বয়স : 33 লিঙ্গ : মহিলা			নাম : মধুমিতা মাঝি স্বামীর নাম: সুরজিৎ মাঝি বাড়ির নং : n0017 বয়স : 37 লিঙ্গ : মহিলা		
127	RMR2459675	ফটো উপলব্ধ	128	RMR2600393	ফটো উপলব্ধ	129	RMR2169878	ফটো উপলব্ধ
নাম : অনামিকা মাঝি পিতার নাম: কাজল মাঝি বাড়ির নং : এন0018 বয়স : 24 লিঙ্গ : মহিলা			নাম : টুসি মাঝি স্বামীর নাম: কার্তিক মাঝি বাড়ির নং : এন000 বয়স : 23 লিঙ্গ : মহিলা			নাম : মন্দিরা মাঝি স্বামীর নাম: সুরজিত মাঝি বাড়ির নং : 017 বয়স : 27 লিঙ্গ : মহিলা		
130	RMR1508019	ফটো উপলব্ধ	131	RMR2187524	ফটো উপলব্ধ	132	RMR2373496	ফটো উপলব্ধ
নাম : কবিতা মাঝি পিতার নাম: সুভাষ মাঝি বাড়ির নং : এন000 বয়স : 36 লিঙ্গ : মহিলা			নাম : বিমল মাঝি পিতার নাম: লালমোহন মাঝি বাড়ির নং : নং03 বয়স : 28 লিঙ্গ : পুরুষ			নাম : মালা মাঝি স্বামীর নাম: সোমনাথ মাঝি বাড়ির নং : 00 বয়স : 25 লিঙ্গ : মহিলা		
133	RMR2201200	ফটো উপলব্ধ	134	RMR1166123	ফটো উপলব্ধ	135	RMR2459667	ফটো উপলব্ধ
নাম : করবী রায় স্বামীর নাম: বাপন রায় বাড়ির নং : এন002 বয়স : 27 লিঙ্গ : মহিলা			নাম : সুরজিৎ মাঝি পিতার নাম: অজিত মাঝি বাড়ির নং : n0017 বয়স : 34 লিঙ্গ : পুরুষ			নাম : কৃষ্ণেন্দু মাঝি পিতার নাম: কাজল মাঝি বাড়ির নং : এন0018 বয়স : 23 লিঙ্গ : পুরুষ		
136	RMR2460087	ফটো উপলব্ধ	137	RMR1899269	ফটো উপলব্ধ	138	RMR1899236	ফটো উপলব্ধ
নাম : দেবাশিষ মাঝি পিতার নাম: হাবুল মাঝি বাড়ির নং : 020 বয়স : 25 লিঙ্গ : পুরুষ			নাম : মহামায়া মাঝি স্বামীর নাম: অভিজিৎ মাঝি বাড়ির নং : n0017 বয়স : 31 লিঙ্গ : মহিলা			নাম : সোনা মনি মাঝি স্বামীর নাম: বিমল মাঝি বাড়ির নং : n0018 বয়স : 34 লিঙ্গ : মহিলা		
139	RMR1999358	ফটো উপলব্ধ	140	RMR1999267	ফটো উপলব্ধ	141	GRL3173663	ফটো উপলব্ধ
নাম : সরস্বতী মাঝি স্বামীর নাম: হরিপদ মাঝি বাড়ির নং : n0112 বয়স : 30 লিঙ্গ : মহিলা			নাম : সোমেশ মাঝি পিতার নাম: রাজু মাঝি বাড়ির নং : n0103 বয়স : 27 লিঙ্গ : পুরুষ			নাম : হরিপদ মাঝি পিতার নাম: কার্তিক মাঝি বাড়ির নং : n0013 বয়স : 43 লিঙ্গ : পুরুষ		
142	GRL2734895	ফটো উপলব্ধ	143	WB/26/178/114257	ফটো উপলব্ধ	144	RMR1166388	ফটো উপলব্ধ
নাম : গুরুপদ মাঝি পিতার নাম: কার্তিক মাঝি বাড়ির নং : n0013 বয়স : 42 লিঙ্গ : পুরুষ			নাম : শকুন্তলা মাঝি স্বামীর নাম: কার্তিক মাঝি বাড়ির নং : n0013 বয়স : 61 লিঙ্গ : মহিলা			নাম : দিপীকা মাঝি স্বামীর নাম: কমল মাঝি বাড়ির নং : n0018 বয়স : 36 লিঙ্গ : মহিলা		
145	RMR0112094	ফটো উপলব্ধ	146	RMR0112102	ফটো উপলব্ধ	147	RMR0112110	ফটো উপলব্ধ
নাম : শ্রীমন্ত মাঝি পিতার নাম: রাজমোহন মাঝি বাড়ির নং : n0018 বয়স : 40 লিঙ্গ : পুরুষ			নাম : মঙ্গল মাঝি মায়ের নাম: অম্বুদী মাঝি বাড়ির নং : n0018 বয়স : 41 লিঙ্গ : পুরুষ			নাম : মুনমুন মাজি স্বামীর নাম: প্রদীপ মাজি বাড়ির নং : n0018 বয়স : 39 লিঙ্গ : মহিলা		
148	WB/26/178/114479	ফটো উপলব্ধ	149	GRL2734929	ফটো উপলব্ধ	150	RMR1781640	ফটো উপলব্ধ
নাম : নবকুমার মাঝি পিতার নাম: বাদল মাঝি বাড়ির নং : n0019 বয়স : 54 লিঙ্গ : পুরুষ			নাম : জবা মাঝি স্বামীর নাম: নবকুমার মাঝি বাড়ির নং : n0019 বয়স : 49 লিঙ্গ : মহিলা			নাম : কার্তিক মাঝি পিতার নাম: নব কুমার মাঝি বাড়ির নং : n0019 বয়স : 29 লিঙ্গ : পুরুষ		

151 নাম : সরমা মাঝি স্বামীর নাম: সিদ্ধেশ্বর মাঝি বাড়ির নং : n0020 বয়স : 59 লিঙ্গ : মহিলা	WB/26/178/114338	ফটো উপলব্ধ	152 নাম : বাবলু মাঝি পিতার নাম: সোনাতন মাঝি বাড়ির নং : n0020 বয়স : 59 লিঙ্গ : পুরুষ	WB/26/178/114344	ফটো উপলব্ধ	153 নাম : লক্ষ্মী মাঝি স্বামীর নাম: বাবলু মাঝি বাড়ির নং : n0020 বয়স : 51 লিঙ্গ : মহিলা	WB/26/178/114473	ফটো উপলব্ধ
154 নাম : কার্তিক মাঝি পিতার নাম: পার্শ্বতী মাঝি বাড়ির নং : n0013 বয়স : 86 লিঙ্গ : পুরুষ	GRL1768076	ফটো উপলব্ধ	155 নাম : সুভাষ মাঝি পিতার নাম: কার্তিক মাঝি বাড়ির নং : n0013 বয়স : 39 লিঙ্গ : পুরুষ	GRL3275351	ফটো উপলব্ধ	156 নাম : কানন মাঝি স্বামীর নাম: অজিত মাঝি বাড়ির নং : n0017 বয়স : 61 লিঙ্গ : মহিলা	WB/26/178/114441	ফটো উপলব্ধ
157 নাম : অভিজিৎ মাঝি পিতার নাম: অজিত মাঝি বাড়ির নং : n0017 বয়স : 31 লিঙ্গ : পুরুষ	RMR1643261	ফটো উপলব্ধ	158 নাম : হীরা সাঁতরা স্বামীর নাম: মনসা সাঁতরা বাড়ির নং : n0017 বয়স : 62 লিঙ্গ : মহিলা	RMR1781665	ফটো উপলব্ধ	159 নাম : সুরজিৎ মাঝি পিতার নাম: সিদ্ধেশ্বর মাঝি বাড়ির নং : n0017 বয়স : 30 লিঙ্গ : পুরুষ	RMR1643279	ফটো উপলব্ধ
160 নাম : আমুদী মাঝি স্বামীর নাম: লালমোহন মাঝি বাড়ির নং : n0018 বয়স : 81 লিঙ্গ : মহিলা	WB/26/178/114145	ফটো উপলব্ধ	161 নাম : কাজল মাঝি পিতার নাম: লালমোহন মাঝি বাড়ির নং : n0018 বয়স : 53 লিঙ্গ : পুরুষ	WB/26/178/114091	ফটো উপলব্ধ	162 নাম : প্রদীপ মাঝি মায়ের নাম: চঞ্চলা মাঝি বাড়ির নং : n0018 বয়স : 45 লিঙ্গ : পুরুষ	GRL2734879	ফটো উপলব্ধ
163 নাম : কমল মাঝি পিতার নাম: রাজমোহন মাঝি বাড়ির নং : n0018 বয়স : 46 লিঙ্গ : পুরুষ	RMR1166347	ফটো উপলব্ধ	164 নাম : সোমনাথ মাঝি পিতার নাম: বাবলু মাঝি বাড়ির নং : n0020 বয়স : 33 লিঙ্গ : পুরুষ	RMR1643287	ফটো উপলব্ধ	165 নাম : হাবুল মাঝি পিতার নাম: সোনাতন মাঝি বাড়ির নং : n0020 বয়স : 52 লিঙ্গ : পুরুষ	WB/26/178/114563	ফটো উপলব্ধ
166 নাম : অসীমা মাঝি স্বামীর নাম: হাবুল মাঝি বাড়ির নং : n0020 বয়স : 50 লিঙ্গ : মহিলা	WB/26/178/114486	ফটো উপলব্ধ	167 নাম : পৌতম মালিক পিতার নাম: গোপাল মালিক বাড়ির নং : n0020 বয়স : 39 লিঙ্গ : পুরুষ	RMR1643329	ফটো উপলব্ধ	168 নাম : গীতা মাঝি স্বামীর নাম: জলধর মাঝি বাড়ির নং : n0021 বয়স : 61 লিঙ্গ : মহিলা	WB/26/178/114416	ফটো উপলব্ধ
169 নাম : গনেশ মাঝি পিতার নাম: জলধর মাঝি বাড়ির নং : n0021 বয়স : 47 লিঙ্গ : পুরুষ	GRL2734903	ফটো উপলব্ধ	170 নাম : রীনা মাঝি স্বামীর নাম: গনেশ মাঝি বাড়ির নং : n0021 বয়স : 43 লিঙ্গ : মহিলা	WB/26/178/051662	ফটো উপলব্ধ	171 নাম : সঞ্জয় মাঝি পিতার নাম: জলধর মাঝি বাড়ির নং : n0021 বয়স : 32 লিঙ্গ : পুরুষ	RMR1643295	ফটো উপলব্ধ
172 নাম : সরলা মাঝি স্বামীর নাম: সঞ্জয় মাঝি বাড়ির নং : n0021 বয়স : 36 লিঙ্গ : মহিলা	RMR1643071	ফটো উপলব্ধ	173 নাম : বিধু মাঝি পিতার নাম: সোনাতন মাঝি বাড়ির নং : n0022 বয়স : 63 লিঙ্গ : পুরুষ	WB/26/178/114368	ফটো উপলব্ধ	174 নাম : এলোকেশী মাঝি স্বামীর নাম: বিধু মাঝি বাড়ির নং : n0022 বয়স : 57 লিঙ্গ : মহিলা	WB/26/178/114417	ফটো উপলব্ধ
175 নাম : পূর্ণিমা মাঝি পিতার নাম: বিধু মাঝি বাড়ির নং : n0022 বয়স : 42 লিঙ্গ : মহিলা	RMR1643105	ফটো উপলব্ধ	176 নাম : পিন্টু মাঝি পিতার নাম: বিধু মাঝি বাড়ির নং : n0022 বয়স : 38 লিঙ্গ : পুরুষ	RMR1166115	ফটো উপলব্ধ	177 নাম : কালীপদ মাঝি পিতার নাম: বিধু মাঝি বাড়ির নং : n0022 বয়স : 37 লিঙ্গ : পুরুষ	RMR1643303	ফটো উপলব্ধ
178 নাম : মধুমিতা মাঝি পিতার নাম: বাবলু মাঝি বাড়ির নং : n0135 বয়স : 26 লিঙ্গ : মহিলা	RMR2090645	ফটো উপলব্ধ	179 নাম : শিবানী মাঝি পিতার নাম: বৃন্দদেব মাঝি বাড়ির নং : n0145 বয়স : 26 লিঙ্গ : মহিলা	RMR2124329	ফটো উপলব্ধ	180 নাম : মৌমিতা মাঝী স্বামীর নাম: সৌমেশ মাঝী বাড়ির নং : 00 বয়স : 25 লিঙ্গ : মহিলা	RMR2373447	ফটো উপলব্ধ

181 নাম : চন্দ্রা মাম্মা স্বামীর নাম: সুদীপ মাম্মা বাড়ির নং : 092 বয়স : 25 লিঙ্গ : মহিলা	RMR2497766 ফটো উপলব্ধ	182 নাম : মধুসূদন মাম্মা পিতার নাম: দুর্গাচরন মাম্মা বাড়ির নং : n0078 বয়স : 73 লিঙ্গ : পুরুষ	WB/26/178/114238 ফটো উপলব্ধ	183 নাম : সুদীপ মাম্মা পিতার নাম: শম্ভুনাথ মাম্মা বাড়ির নং : n0092 বয়স : 31 লিঙ্গ : পুরুষ	RMR1513803 ফটো উপলব্ধ
184 নাম : লক্ষী মাম্মা স্বামীর নাম: শম্ভু মাম্মা বাড়ির নং : n0092 বয়স : 50 লিঙ্গ : মহিলা	GRL1608108 ফটো উপলব্ধ	185 নাম : প্রদীপ মাম্মা মায়ের নাম: লক্ষী মাম্মা বাড়ির নং : এন0092 বয়স : 20 লিঙ্গ : পুরুষ	RMR2670370 ফটো উপলব্ধ	186 নাম : উত্তম মালিক পিতার নাম: পাঁচ মালিক বাড়ির নং : n0032 বয়স : 65 লিঙ্গ : পুরুষ	WB/26/178/114322 ফটো উপলব্ধ
187 নাম : জয়ন্তী মালিক স্বামীর নাম: উত্তম মালিক বাড়ির নং : n0032 বয়স : 55 লিঙ্গ : মহিলা	WB/26/178/114605 ফটো উপলব্ধ	188 নাম : টিকু মালিক পিতার নাম: উত্তম মালিক বাড়ির নং : n0032 বয়স : 40 লিঙ্গ : পুরুষ	GRL3275377 ফটো উপলব্ধ	189 নাম : রুবী মালিক স্বামীর নাম: টিকু মালিক বাড়ির নং : n0032 বয়স : 38 লিঙ্গ : মহিলা	GRL3275369 ফটো উপলব্ধ
190 নাম : পলাশ মালিক পিতার নাম: উত্তম মালিক বাড়ির নং : n0032 বয়স : 36 লিঙ্গ : পুরুষ	GRL3360682 ফটো উপলব্ধ	191 নাম : সঙ্গীতা মালিক স্বামীর নাম: পলাশ মালিক বাড়ির নং : n0032 বয়স : 32 লিঙ্গ : মহিলা	RMR1513811 ফটো উপলব্ধ	192 নাম : লক্ষী মালিক পিতার নাম: উত্তম মালিক বাড়ির নং : n0032 বয়স : 32 লিঙ্গ : মহিলা	RMR1513704 ফটো উপলব্ধ
193 নাম : অষ্টী মালিক স্বামীর নাম: সনৎ মালিক বাড়ির নং : n0033 বয়স : 50 লিঙ্গ : মহিলা	RMR2251999 ফটো উপলব্ধ	194 নাম : অবিনাশ মালিক পিতার নাম: সনৎ মালিক বাড়ির নং : n0033 বয়স : 32 লিঙ্গ : পুরুষ	RMR1513738 ফটো উপলব্ধ	195 নাম : অরুণ মালিক পিতার নাম: নেপাল মালিক বাড়ির নং : n0033 বয়স : 49 লিঙ্গ : পুরুষ	WB/26/178/114477 ফটো উপলব্ধ
196 নাম : কনিকা মালিক স্বামীর নাম: অরুণ মালিক বাড়ির নং : n0033 বয়স : 36 লিঙ্গ : মহিলা	RMR1513720 ফটো উপলব্ধ	197 নাম : সারি মালিক পিতার নাম: নেপাল মালিক বাড়ির নং : n0033 বয়স : 38 লিঙ্গ : মহিলা	RMR1513712 ফটো উপলব্ধ	198 নাম : মিনতী মালিক স্বামীর নাম: নীলমনি মালিক বাড়ির নং : n0039 বয়স : 56 লিঙ্গ : মহিলা	WB/26/178/114570 ফটো উপলব্ধ
199 নাম : রমেশ মালিক পিতার নাম: নীলমনি মালিক বাড়ির নং : n0039 বয়স : 35 লিঙ্গ : পুরুষ	RMR1091404 ফটো উপলব্ধ	200 নাম : সোমনাথ মালিক পিতার নাম: নীলমনি মালিক বাড়ির নং : n0039 বয়স : 31 লিঙ্গ : পুরুষ	RMR1781723 ফটো উপলব্ধ	201 নাম : জয়ন্তী মালিক স্বামীর নাম: শঙ্কর মালিক বাড়ির নং : n0039 বয়স : 53 লিঙ্গ : মহিলা	WB/26/178/114614 ফটো উপলব্ধ
202 নাম : শুভঙ্কর মালিক পিতার নাম: শংকর মালিক বাড়ির নং : n0039 বয়স : 36 লিঙ্গ : পুরুষ	RMR1324565 ফটো উপলব্ধ	203 নাম : রুমা মালিক স্বামীর নাম: শুভঙ্কর মালিক বাড়ির নং : n0039 বয়স : 32 লিঙ্গ : মহিলা	RMR1643097 ফটো উপলব্ধ	204 নাম : হারাধন মালিক পিতার নাম: জীবন মালিক বাড়ির নং : n0040 বয়স : 63 লিঙ্গ : পুরুষ	WB/26/178/114280 ফটো উপলব্ধ
205 নাম : শ্যামলী মালিক স্বামীর নাম: হারাধন মালিক বাড়ির নং : n0040 বয়স : 56 লিঙ্গ : মহিলা	WB/26/178/114291 ফটো উপলব্ধ	206 নাম : প্রসেনজিৎ মালিক পিতার নাম: হারাধন মালিক বাড়ির নং : n0040 বয়স : 37 লিঙ্গ : পুরুষ	RMR1091396 ফটো উপলব্ধ	207 নাম : বাপন মালিক পিতার নাম: হারাধন মালিক বাড়ির নং : n0040 বয়স : 35 লিঙ্গ : পুরুষ	RMR1166214 ফটো উপলব্ধ
208 নাম : সাধনা মালিক স্বামীর নাম: গোপাল মালিক বাড়ির নং : n0040 বয়স : 55 লিঙ্গ : মহিলা	WB/26/178/114375 ফটো উপলব্ধ	209 নাম : নিতাই মালিক পিতার নাম: গোপাল মালিক বাড়ির নং : n0040 বয়স : 36 লিঙ্গ : পুরুষ	RMR1165968 ফটো উপলব্ধ	210 নাম : বুমা মালিক স্বামীর নাম: নিতাই মালিক বাড়ির নং : n0040 বয়স : 35 লিঙ্গ : মহিলা	RMR1166289 ফটো উপলব্ধ

211 নাম : রেখা মালিক স্বামীর নাম: সনৎ মালিক বাড়ির নং : n0040 বয়স : 52 লিঙ্গ : মহিলা	WB/26/178/114186	212 নাম : সুরভি মালিক পিতার নাম: রঘুনাথ মালিক বাড়ির নং : n0116 বয়স : 27 লিঙ্গ : মহিলা	RMR1999382	213 নাম : অসীমা মালিক স্বামীর নাম: অবিনাশ মালিক বাড়ির নং : n0142 বয়স : 30 লিঙ্গ : মহিলা	ZPT1810951
214 নাম : তারাপদ মালিক পিতার নাম: সুরেন্দ্র মালিক বাড়ির নং : n0041 বয়স : 71 লিঙ্গ : পুরুষ	WB/26/178/114021	215 নাম : ছবি মালিক স্বামীর নাম: তারাপদ মালিক বাড়ির নং : n0041 বয়স : 59 লিঙ্গ : মহিলা	WB/26/178/114184	216 নাম : মিনু মালিক পিতার নাম: তারাপদ মালিক বাড়ির নং : n0041 বয়স : 37 লিঙ্গ : পুরুষ	RMR1166206
217 নাম : হীরা মালিক স্বামীর নাম: মাধাই মালিক বাড়ির নং : n0041 বয়স : 60 লিঙ্গ : মহিলা	RMR2252005	218 নাম : সুনীল মালিক পিতার নাম: মাধাই মালিক বাড়ির নং : n0041 বয়স : 42 লিঙ্গ : পুরুষ	GRL2735942	219 নাম : তুলিকা মালিক স্বামীর নাম: সুনীল মালিক বাড়ির নং : n0041 বয়স : 36 লিঙ্গ : মহিলা	RMR1166354
220 নাম : বুবাই মালিক পিতার নাম: মাধাই মালিক বাড়ির নং : n0041 বয়স : 37 লিঙ্গ : পুরুষ	RMR0112672	221 নাম : আরতি মালিক স্বামীর নাম: হারাধন মালিক বাড়ির নং : n0042 বয়স : 65 লিঙ্গ : মহিলা	WB/26/178/114185	222 নাম : অরুণ মালিক পিতার নাম: হারাধন মালিক বাড়ির নং : n0042 বয়স : 52 লিঙ্গ : পুরুষ	WB/26/178/114052
223 নাম : কম্পনা মালিক পিতার নাম: হারাধন মালিক বাড়ির নং : n0042 বয়স : 33 লিঙ্গ : মহিলা	RMR1643113	224 নাম : মৌসুমী মালিক স্বামীর নাম: প্রশান্ত মালিক বাড়ির নং : n0045 বয়স : 39 লিঙ্গ : মহিলা	RMR1166453	225 নাম : অনন্ত মালিক পিতার নাম: পরেশ মালিক বাড়ির নং : n0045 বয়স : 44 লিঙ্গ : পুরুষ	GRL2323186
226 নাম : হেমন্ত মালিক পিতার নাম: পরেশ চন্দ্র মালিক বাড়ির নং : n0045 বয়স : 45 লিঙ্গ : পুরুষ	GRL3360724	227 নাম : টুকটুকি মালিক স্বামীর নাম: হেমন্ত মালিক বাড়ির নং : n0045 বয়স : 33 লিঙ্গ : মহিলা	RMR1513746	228 নাম : বীনা মালিক স্বামীর নাম: মোচন মালিক বাড়ির নং : n0046 বয়স : 56 লিঙ্গ : মহিলা	WB/26/178/114181
229 নাম : রাজু মালিক পিতার নাম: মোচন মালিক বাড়ির নং : n0046 বয়স : 40 লিঙ্গ : পুরুষ	GRL2735934	230 নাম : সজাতা মালিক স্বামীর নাম: রাজু মালিক বাড়ির নং : n0046 বয়স : 30 লিঙ্গ : মহিলা	RMR1643121	231 নাম : রীতা মালিক স্বামীর নাম: প্রসেনজিত মালিক বাড়ির নং : n0123 বয়স : 31 লিঙ্গ : মহিলা	RMR2059137
232 নাম : দীপঙ্কর মালিক পিতার নাম: মোহন মালিক বাড়ির নং : n0129 বয়স : 27 লিঙ্গ : পুরুষ	RMR2090587	233 নাম : চৈতালী মালিক স্বামীর নাম: অষ্টা মালিক বাড়ির নং : n0108 বয়স : 38 লিঙ্গ : মহিলা	RMR1999317	234 নাম : উষা মালিক স্বামীর নাম: মনোরঞ্জন মালিক বাড়ির নং : n0110 বয়স : 31 লিঙ্গ : মহিলা	RMR1999333
235 নাম : স্বপ্না মালিক স্বামীর নাম: সূর্য মালিক বাড়ির নং : n0140 বয়স : 29 লিঙ্গ : মহিলা	RMR2090686	236 নাম : সুর্ণনা মালিক স্বামীর নাম: মানিক মালিক বাড়ির নং : n0141 বয়স : 33 লিঙ্গ : মহিলা	RMR2090694	237 নাম : রাজেন্দ্র মালিক পিতার নাম: মোচন মালিক বাড়ির নং : n0046 বয়স : 37 লিঙ্গ : পুরুষ	RMR1166156
238 নাম : অমর মালিক পিতার নাম: নিধন মালিক বাড়ির নং : n0047 বয়স : 52 লিঙ্গ : পুরুষ	WB/26/178/114561	239 নাম : সুলতা মালিক স্বামীর নাম: অমর মালিক বাড়ির নং : n0047 বয়স : 44 লিঙ্গ : মহিলা	GRL2323111	240 নাম : রবীন্দ্র মালিক পিতার নাম: আশুতোষ মালিক বাড়ির নং : n0048 বয়স : 66 লিঙ্গ : পুরুষ	GRL2734986

241 নাম : রাসমনি মালিক স্বামীর নাম: রবীন মালিক বাড়ির নং : n0048 বয়স : 38 লিঙ্গ : মহিলা	RMR1166305 ফটো উপলব্ধ	242 নাম : সুভাষ মালিক পিতার নাম: রবিরাম মালিক বাড়ির নং : n0048 বয়স : 31 লিঙ্গ : পুরুষ	RMR1643337 ফটো উপলব্ধ	243 নাম : সুরজিৎ মালিক পিতার নাম: ধনঞ্জয় মালিক বাড়ির নং : n0049 বয়স : 34 লিঙ্গ : পুরুষ	RMR1643345 ফটো উপলব্ধ
244 নাম : হারাধন মালিক পিতার নাম: শরৎ মালিক বাড়ির নং : n0049 বয়স : 76 লিঙ্গ : পুরুষ	GRL0208215 ফটো উপলব্ধ	245 নাম : সন্ধ্যা মালিক স্বামীর নাম: হারাধন মালিক বাড়ির নং : n0049 বয়স : 66 লিঙ্গ : মহিলা	WB/26/178/114245 ফটো উপলব্ধ	246 নাম : নবকুমার মালিক পিতার নাম: হারাধন মালিক বাড়ির নং : n0049 বয়স : 54 লিঙ্গ : পুরুষ	RMR1166321 ফটো উপলব্ধ
247 নাম : ফুলঝুড়ি মালিক স্বামীর নাম: নবকুমার মালিক বাড়ির নং : n0049 বয়স : 38 লিঙ্গ : মহিলা	RMR1166263 ফটো উপলব্ধ	248 নাম : দিপালী মালিক স্বামীর নাম: অনন্ত মালিক বাড়ির নং : n0049 বয়স : 40 লিঙ্গ : মহিলা	RMR1416775 ফটো উপলব্ধ	249 নাম : বিশ্বজিৎ মালিক পিতার নাম: বাশি মালিক বাড়ির নং : n0050 বয়স : 36 লিঙ্গ : পুরুষ	RMR1166545 ফটো উপলব্ধ
250 নাম : দামুদর মালিক পিতার নাম: কালিপদ মালিক বাড়ির নং : n0050 বয়স : 53 লিঙ্গ : পুরুষ	GRL0208322 ফটো উপলব্ধ	251 নাম : তাপসী মালিক স্বামীর নাম: গোপাল মালিক বাড়ির নং : n0054 বয়স : 55 লিঙ্গ : মহিলা	WB/26/178/114284 ফটো উপলব্ধ	252 নাম : রাজেশ মালিক পিতার নাম: গোপাল মালিক বাড়ির নং : n0054 বয়স : 34 লিঙ্গ : পুরুষ	RMR1166362 ফটো উপলব্ধ
253 নাম : বাসন্তী মালিক স্বামীর নাম: দিলীপ মালিক বাড়ির নং : n0055 বয়স : 56 লিঙ্গ : মহিলা	WB/26/178/114297 ফটো উপলব্ধ	254 নাম : পলাশ মালিক মায়ের নাম: বাসন্তী মালিক বাড়ির নং : n0055 বয়স : 34 লিঙ্গ : পুরুষ	RMR1873363 ফটো উপলব্ধ	255 নাম : মুচিরাম মালিক পিতার নাম: ললিত মালিক বাড়ির নং : n0055 বয়স : 56 লিঙ্গ : পুরুষ	WB/26/178/114459 ফটো উপলব্ধ
256 নাম : গীতা মালিক স্বামীর নাম: মুচিরাম মালিক বাড়ির নং : n0055 বয়স : 51 লিঙ্গ : মহিলা	WB/26/178/114153 ফটো উপলব্ধ	257 নাম : সুভাষ মালিক পিতার নাম: মুচিরাম মালিক বাড়ির নং : n0055 বয়স : 37 লিঙ্গ : পুরুষ	RMR1091370 ফটো উপলব্ধ	258 নাম : কনিকা মালিক স্বামীর নাম: দামোদর মালিক বাড়ির নং : n0050 বয়স : 42 লিঙ্গ : মহিলা	RMR1324573 ফটো উপলব্ধ
259 নাম : দুধ কুমার মালিক পিতার নাম: কাশীনাথ মালিক বাড়ির নং : n0050 বয়স : 36 লিঙ্গ : পুরুষ	RMR1165976 ফটো উপলব্ধ	260 নাম : অশোক কুমার মালিক পিতার নাম: শম্ভু মালিক বাড়ির নং : n0051 বয়স : 39 লিঙ্গ : পুরুষ	GRL3069929 ফটো উপলব্ধ	261 নাম : মমতা মালিক স্বামীর নাম: অশোক কুমার মালিক বাড়ির নং : n0051 বয়স : 33 লিঙ্গ : মহিলা	RMR1513837 ফটো উপলব্ধ
262 নাম : পূর্ণিমা মালিক স্বামীর নাম: মেঘনাথ মালিক বাড়ির নং : n0051 বয়স : 41 লিঙ্গ : মহিলা	GRL3275385 ফটো উপলব্ধ	263 নাম : কুজা মালিক স্বামীর নাম: হাবুল মালিক বাড়ির নং : n0052 বয়স : 81 লিঙ্গ : মহিলা	GRL2735041 ফটো উপলব্ধ	264 নাম : লক্ষ্মী মালিক পিতার নাম: হাবুল মালিক বাড়ির নং : n0052 বয়স : 64 লিঙ্গ : পুরুষ	WB/26/178/114411 ফটো উপলব্ধ
265 নাম : সুরজিৎ মালিক পিতার নাম: লক্ষ্মী মালিক বাড়ির নং : n0052 বয়স : 30 লিঙ্গ : পুরুষ	RMR1643352 ফটো উপলব্ধ	266 নাম : চম্পা মালিক স্বামীর নাম: সুকুমার মালিক বাড়ির নং : n0052 বয়স : 37 লিঙ্গ : মহিলা	RMR1416783 ফটো উপলব্ধ	267 নাম : মনোরঞ্জন মালিক পিতার নাম: রামপদ মালিক বাড়ির নং : 108 বয়স : 39 লিঙ্গ : পুরুষ	GRL3360757 ফটো উপলব্ধ
268 নাম : শেখর মালিক পিতার নাম: রামপদ মালিক বাড়ির নং : n0052 বয়স : 30 লিঙ্গ : পুরুষ	RMR1643360 ফটো উপলব্ধ	Q 269 নাম : অষ্টা মালিক পিতার নাম: ললিত মালিক বাড়ির নং : বয়স : 50 লিঙ্গ : পুরুষ	RMR1166339 ফটো উপলব্ধ	270 নাম : শংকর মালিক পিতার নাম: ললিত মালিক বাড়ির নং : n0053 বয়স : 46 লিঙ্গ : পুরুষ	GRL2323236 ফটো উপলব্ধ

271	RMR1643378	নাম : শুভঙ্কর মালিক পিতার নাম: শংকর মালিক বাড়ির নং : n0053 বয়স : 30 লিঙ্গ : পুরুষ	ফটো উপলব্ধ	272	WB/26/178/114366	নাম : কাকুলী মালিক স্বামীর নাম: শঙ্কর মালিক বাড়ির নং : n0053 বয়স : 49 লিঙ্গ : মহিলা	ফটো উপলব্ধ	273	RMR1166297	নাম : সাগরি মালিক স্বামীর নাম: কালীপদ মালিক বাড়ির নং : n0053 বয়স : 41 লিঙ্গ : মহিলা	ফটো উপলব্ধ
274	WB/26/178/114321	নাম : গোপাল মালিক পিতার নাম: ললিত মালিক বাড়ির নং : n0054 বয়স : 63 লিঙ্গ : পুরুষ	ফটো উপলব্ধ	275	RMR1873280	নাম : মালা মালিক স্বামীর নাম: সনৎ কুমার মালিক বাড়ির নং : n0060 বয়স : 46 লিঙ্গ : মহিলা	ফটো উপলব্ধ	276	RMR1416833	নাম : সুব্রত মালিক পিতার নাম: অশোক মালিক বাড়ির নং : n0060 বয়স : 33 লিঙ্গ : পুরুষ	ফটো উপলব্ধ
277	WB/26/178/114239	নাম : সনৎ মালিক পিতার নাম: বেচুরাম মালিক বাড়ির নং : n0088 বয়স : 66 লিঙ্গ : পুরুষ	ফটো উপলব্ধ	278	GRL3173697	নাম : মালতী মালিক স্বামীর নাম: সনৎ মালিক বাড়ির নং : n0088 বয়স : 55 লিঙ্গ : মহিলা	ফটো উপলব্ধ	279	RMR1873322	নাম : ধ্রুব মালিক পিতার নাম: সনৎ মালিক বাড়ির নং : n0088 বয়স : 31 লিঙ্গ : পুরুষ	ফটো উপলব্ধ
280	RMR1166404	নাম : রঘুনাথ মালিক পিতার নাম: বেচুরাম মালিক বাড়ির নং : n0088 বয়স : 52 লিঙ্গ : পুরুষ	ফটো উপলব্ধ	281	RMR1166073	নাম : সুলতা মালিক স্বামীর নাম: রঘুনাথ মালিক বাড়ির নং : n0088 বয়স : 49 লিঙ্গ : মহিলা	ফটো উপলব্ধ	282	RMR1166396	নাম : অনন্ত মালিক পিতার নাম: বেচুরাম মালিক বাড়ির নং : n0088 বয়স : 50 লিঙ্গ : পুরুষ	ফটো উপলব্ধ
283	GRL3360732	নাম : মঞ্জু মালিক স্বামীর নাম: অনন্ত মালিক বাড়ির নং : n0088 বয়স : 43 লিঙ্গ : মহিলা	ফটো উপলব্ধ	284	GRL1608280	নাম : মানিক মালিক পিতার নাম: পঞ্চানন মালিক বাড়ির নং : n0056 বয়স : 48 লিঙ্গ : পুরুষ	ফটো উপলব্ধ	285	GRL1608298	নাম : অপর্ণা মালিক স্বামীর নাম: মানিক মালিক বাড়ির নং : n0056 বয়স : 46 লিঙ্গ : মহিলা	ফটো উপলব্ধ
286	WB/26/178/114219	নাম : সনকা মালিক স্বামীর নাম: মোহন মালিক বাড়ির নং : n0056 বয়স : 54 লিঙ্গ : মহিলা	ফটো উপলব্ধ	287	RMR1166313	নাম : সূর্য মালিক পিতার নাম: মোহন মালিক বাড়ির নং : n0056 বয়স : 37 লিঙ্গ : পুরুষ	ফটো উপলব্ধ	288	RMR1623214	নাম : ভাস্কর মালিক পিতার নাম: মোহন মালিক বাড়ির নং : n0056 বয়স : 31 লিঙ্গ : পুরুষ	ফটো উপলব্ধ
289	WB/26/178/114582	নাম : আল্পনা মালিক স্বামীর নাম: ফেলুরাম মালিক বাড়ির নং : n0057 বয়স : 66 লিঙ্গ : মহিলা	ফটো উপলব্ধ	290	RMR1416791	নাম : সঞ্জীব মালিক পিতার নাম: ফেলুরাম মালিক বাড়ির নং : n0057 বয়স : 38 লিঙ্গ : পুরুষ	ফটো উপলব্ধ	291	RMR1873272	নাম : ইলা মালিক স্বামীর নাম: সঞ্জীব মালিক বাড়ির নং : n0057 বয়স : 34 লিঙ্গ : মহিলা	ফটো উপলব্ধ
292	RMR1416809	নাম : রাহুল মালিক পিতার নাম: ফেলুরাম মালিক বাড়ির নং : n0057 বয়স : 34 লিঙ্গ : পুরুষ	ফটো উপলব্ধ	293	WB/26/178/114667	নাম : পারুল মালিক স্বামীর নাম: মোহন মালিক বাড়ির নং : n0058 বয়স : 75 লিঙ্গ : মহিলা	ফটো উপলব্ধ	294	WB/26/178/114309	নাম : দেবকুমার মালিক পিতার নাম: মোহন মালিক বাড়ির নং : n0058 বয়স : 49 লিঙ্গ : পুরুষ	ফটো উপলব্ধ
295	GRL1608439	নাম : মানিক মালিক পিতার নাম: মোহন মালিক বাড়ির নং : n0058 বয়স : 48 লিঙ্গ : পুরুষ	ফটো উপলব্ধ	296	WB/26/178/114660	নাম : মহাদেব মালিক পিতার নাম: সবধন মালিক বাড়ির নং : n0059 বয়স : 55 লিঙ্গ : পুরুষ	ফটো উপলব্ধ	297	WB/26/178/114482	নাম : করুণা মালিক স্বামীর নাম: মহাদেব মালিক বাড়ির নং : n0059 বয়স : 53 লিঙ্গ : মহিলা	ফটো উপলব্ধ
298	RMR1416825	নাম : প্রভাত মালিক পিতার নাম: মহাদেব মালিক বাড়ির নং : n0059 বয়স : 34 লিঙ্গ : পুরুষ	ফটো উপলব্ধ	299	RMR1643162	নাম : মিনতী মালিক স্বামীর নাম: প্রভাত মালিক বাড়ির নং : n0059 বয়স : 31 লিঙ্গ : মহিলা	ফটো উপলব্ধ	300	GRL0208744	নাম : করুণা মালিক স্বামীর নাম: পরেশ মালিক বাড়ির নং : n0060 বয়স : 71 লিঙ্গ : মহিলা	ফটো উপলব্ধ



301 নাম : স্বপন মালিক পিতার নাম: পরেশ মালিক বাড়ির নং : n0060 বয়স : 46 লিঙ্গ : পুরুষ	GRL2735025 ফটো উপলব্ধ	302 নাম : রুপালী মালিক স্বামীর নাম: স্বপন মালিক বাড়ির নং : n0060 বয়স : 40 লিঙ্গ : মহিলা	GRL2735975 ফটো উপলব্ধ	303 নাম : সনৎ কুমার মালিক পিতার নাম: পরেশ চন্দ্র মালিক বাড়ির নং : n0060 বয়স : 50 লিঙ্গ : পুরুষ	RMR1166529 ফটো উপলব্ধ
304 নাম : কৃষ্ণ মালিক পিতার নাম: বেচরাম মালিক বাড়ির নং : n0138 বয়স : 44 লিঙ্গ : পুরুষ	RMR1643386 ফটো উপলব্ধ	305 নাম : কনিকা মালিক স্বামীর নাম: কৃষ্ণ মালিক বাড়ির নং : n0088 বয়স : 41 লিঙ্গ : মহিলা	RMR1166537 ফটো উপলব্ধ	306 নাম : দীপঙ্কর মালিক পিতার নাম: শংকর মালিক বাড়ির নং : n0039 বয়স : 34 লিঙ্গ : পুরুষ	RMR1166008 ফটো উপলব্ধ
307 নাম : মিতালী মালিক স্বামীর নাম: কার্তিক মালিক বাড়ির নং : n0138 বয়স : 34 লিঙ্গ : মহিলা	DRW2530707 ফটো উপলব্ধ	308 নাম : মমতা মালিক স্বামীর নাম: বাপন মালিক বাড়ির নং : এন040 বয়স : 23 লিঙ্গ : মহিলা	RMR2459576 ফটো উপলব্ধ	309 নাম : প্রিয়ংকা মালিক স্বামীর নাম: শুভঙ্কর মালিক বাড়ির নং : এন000 বয়স : 26 লিঙ্গ : মহিলা	RMR2600419 ফটো উপলব্ধ
310 নাম : সোনিয়া মালিক পিতার নাম: পিন্টু মালিক বাড়ির নং : 01 বয়স : 22 লিঙ্গ : মহিলা	RMR2497840 ফটো উপলব্ধ	311 নাম : সোমনাথ মালিক পিতার নাম: সুশান্ত মালিক বাড়ির নং : 01 বয়স : 22 লিঙ্গ : পুরুষ	RMR2497857 ফটো উপলব্ধ	312 নাম : সুপর্ণা মালিক স্বামীর নাম: প্রবীর মালিক বাড়ির নং : নং 59 বয়স : 22 লিঙ্গ : মহিলা	RMR2497808 ফটো উপলব্ধ
313 নাম : কমলা মালিক স্বামীর নাম: শম্ভু মালিক বাড়ির নং : n0051 বয়স : 66 লিঙ্গ : মহিলা	RMR2440238 ফটো উপলব্ধ	314 নাম : সুশান্ত মালিক পিতার নাম: পরেশনাথ মালিক বাড়ির নং : n0045 বয়স : 54 লিঙ্গ : পুরুষ	RMR2251973 ফটো উপলব্ধ	315 নাম : মোচন মালিক পিতার নাম: কবিল মালিক বাড়ির নং : এন0046 বয়স : 58 লিঙ্গ : পুরুষ	GRL3173689 ফটো উপলব্ধ
316 নাম : সুমিত্রা মালিক স্বামীর নাম: রমেশ মালিক বাড়ির নং : এন0039 বয়স : 27 লিঙ্গ : মহিলা	RMR2459717 ফটো উপলব্ধ	Q 317 নাম : কালীপদ মালিক পিতার নাম: মনসা মালিক বাড়ির নং : 053 বয়স : 57 লিঙ্গ : পুরুষ	RMR2460376 ফটো উপলব্ধ	318 নাম : সুকুমার মালিক পিতার নাম: হাবুল চন্দ্র মালিক বাড়ির নং : n0052 বয়স : 53 লিঙ্গ : পুরুষ	WB/26/178/114349 ফটো উপলব্ধ
319 নাম : বাবলু মালিক পিতার নাম: তারাপদ মালিক বাড়ির নং : n0041 বয়স : 46 লিঙ্গ : পুরুষ	GRL1767946 ফটো উপলব্ধ	320 নাম : অনিমা মালিক স্বামীর নাম: সুভাষ মালিক বাড়ির নং : n0055 বয়স : 28 লিঙ্গ : মহিলা	RMR1899145 ফটো উপলব্ধ	321 নাম : রুমা মালিক স্বামীর নাম: গৌতম মালিক বাড়ির নং : n0048 বয়স : 40 লিঙ্গ : মহিলা	GRL3173887 ফটো উপলব্ধ
322 নাম : শুভ মালিক পিতার নাম: রবিরাম মালিক বাড়ির নং : এন0048 বয়স : 20 লিঙ্গ : পুরুষ	RMR2627917 ফটো উপলব্ধ	323 নাম : পলি মালিক স্বামীর নাম: দীপঙ্কর মালিক বাড়ির নং : n0039 বয়স : 32 লিঙ্গ : মহিলা	RMR1781731 ফটো উপলব্ধ	324 নাম : ফাল্গুনী মালিক সাঁতরা স্বামীর নাম: বুবাই মালিক বাড়ির নং : নং06 বয়স : 27 লিঙ্গ : মহিলা	YAF1944438 ফটো উপলব্ধ
325 নাম : ললিতা মালিক স্বামীর নাম: রামপদ মালিক বাড়ির নং : n0052 বয়স : 56 লিঙ্গ : মহিলা	RMR2316339 ফটো উপলব্ধ	326 নাম : মেঘনাথ মালিক পিতার নাম: জীবন চন্দ্র মালিক বাড়ির নং : n0040 বয়স : 49 লিঙ্গ : পুরুষ	RMR2316297 ফটো উপলব্ধ	327 নাম : সনকা মালিক স্বামীর নাম: রাজেশ মালিক বাড়ির নং : 00 বয়স : 25 লিঙ্গ : মহিলা	RMR2373652 ফটো উপলব্ধ
328 নাম : সুপ্রভা মালিক স্বামীর নাম: সোমনাথ মালিক বাড়ির নং : এন0039 বয়স : 23 লিঙ্গ : মহিলা	RMR2459600 ফটো উপলব্ধ	329 নাম : পিকু মালিক পিতার নাম: মানিক মালিক বাড়ির নং : এন0056 বয়স : 23 লিঙ্গ : পুরুষ	RMR2459741 ফটো উপলব্ধ	330 নাম : জয়ন্তী মালিক স্বামীর নাম: অশোক মালিক বাড়ির নং : এন0060 বয়স : 53 লিঙ্গ : মহিলা	RMR2459436 ফটো উপলব্ধ

331	RMR2460368	ফটো উপলব্ধ	332	RMR1166602	ফটো উপলব্ধ	333	RMR2316289	ফটো উপলব্ধ
নাম : বিশ্বনাথ মালিক পিতার নাম: কালীপদ মালিক বাড়ির নং : 0053 বয়স : 24 লিঙ্গ : পুরুষ			নাম : বিজলী মালিক স্বামীর নাম: শম্ভু মালিক বাড়ির নং : n0039 বয়স : 41 লিঙ্গ : মহিলা			নাম : শম্ভু মালিক পিতার নাম: ললিত মালিক বাড়ির নং : n0051 বয়স : 66 লিঙ্গ : পুরুষ		
334	RMR2600526	ফটো উপলব্ধ	335	RMR2609212	ফটো উপলব্ধ	336	RMR2497758	ফটো উপলব্ধ
নাম : অর্পিতা মালিক পিতার নাম: মানিক মালিক বাড়ির নং : 00 বয়স : 22 লিঙ্গ : মহিলা			নাম : কার্তিক মালিক পিতার নাম: বিশ্বনাথ মালিক বাড়ির নং : n0044 বয়স : 52 লিঙ্গ : পুরুষ			নাম : বিদিশা মালিক স্বামীর নাম: বাবলু মালিক বাড়ির নং : 041 বয়স : 36 লিঙ্গ : মহিলা		
337	RMR2612851	ফটো উপলব্ধ	338	RMR2191336	ফটো উপলব্ধ	339	RMR2167583	ফটো উপলব্ধ
নাম : সনৎ মালিক পিতার নাম: নেপাল মালিক বাড়ির নং : n0033 বয়স : 54 লিঙ্গ : পুরুষ			নাম : সুচিঞা মালিক স্বামীর নাম: অর্জুন মালিক বাড়ির নং : N0606 বয়স : 26 লিঙ্গ : মহিলা			নাম : মৌ মালিক স্বামীর নাম: অরুণ মালিক বাড়ির নং : না বয়স : 27 লিঙ্গ : মহিলা		
340	RMR1639012	ফটো উপলব্ধ	341	GRL2323178	ফটো উপলব্ধ	342	RMR1166438	ফটো উপলব্ধ
নাম : রিঙ্কি মালিক স্বামীর নাম: জগন্নাথ মালিক বাড়ির নং : না বয়স : 31 লিঙ্গ : মহিলা			নাম : প্রশান্ত মালিক পিতার নাম: পরেশ মালিক বাড়ির নং : n0045 বয়স : 46 লিঙ্গ : পুরুষ			নাম : পূর্ণ চন্দ্র মালিক পিতার নাম: হারাধন মালিক বাড়ির নং : n0042 বয়স : 36 লিঙ্গ : পুরুষ		
343	RMR1166552	ফটো উপলব্ধ	344	RMR1513688	ফটো উপলব্ধ	345	RMR1091388	ফটো উপলব্ধ
নাম : লাল্টু মালিক পিতার নাম: হারাধন মালিক বাড়ির নং : n0042 বয়স : 42 লিঙ্গ : পুরুষ			নাম : অরুণ মালিক পিতার নাম: সনৎ মালিক বাড়ির নং : n0040 বয়স : 33 লিঙ্গ : পুরুষ			নাম : তাপস মালিক পিতার নাম: সনৎ মালিক বাড়ির নং : n0040 বয়স : 36 লিঙ্গ : পুরুষ		
346	RMR1899152	ফটো উপলব্ধ	347	RMR1166222	ফটো উপলব্ধ	348	RMR2627933	ফটো উপলব্ধ
নাম : মন্টু মালিক পিতার নাম: মহাদেব মালিক বাড়ির নং : n0059 বয়স : 28 লিঙ্গ : পুরুষ			নাম : শক্তি মালিক পিতার নাম: রামপদ মালিক বাড়ির নং : n0052 বয়স : 35 লিঙ্গ : পুরুষ			নাম : শুকুন্তলা মালিক স্বামীর নাম: শক্তি মালিক বাড়ির নং : এন0052 বয়স : 31 লিঙ্গ : মহিলা		
349	RMR2627925	ফটো উপলব্ধ	350	RMR1753060	ফটো উপলব্ধ	351	GRL3360716	ফটো উপলব্ধ
নাম : মঞ্জু মালিক স্বামীর নাম: শেখর মালিক বাড়ির নং : এন0052 বয়স : 22 লিঙ্গ : মহিলা			নাম : প্রবীর মালিক পিতার নাম: মহাদেব মালিক বাড়ির নং : n0059 বয়স : 31 লিঙ্গ : পুরুষ			নাম : বুঝা মালিক স্বামীর নাম: দেব কুমার মালিক বাড়ির নং : n0058 বয়স : 38 লিঙ্গ : মহিলা		
352	RMR1873298	ফটো উপলব্ধ	353	RMR1166586	ফটো উপলব্ধ	354	RMR1166594	ফটো উপলব্ধ
নাম : অর্জুন মালিক পিতার নাম: মুচিরাম মালিক বাড়ির নং : n0055 বয়স : 35 লিঙ্গ : পুরুষ			নাম : কার্তিক মালিক পিতার নাম: সনৎ মালিক বাড়ির নং : n0088 বয়স : 36 লিঙ্গ : পুরুষ			নাম : রনজিৎ মালিক পিতার নাম: বাঁশি মালিক বাড়ির নং : n0050 বয়স : 36 লিঙ্গ : পুরুষ		
355	WB/26/178/114795	ফটো উপলব্ধ	356	RMR2685188	ফটো উপলব্ধ	357	WB/26/178/114246	ফটো উপলব্ধ
নাম : লক্ষী মালিক স্বামীর নাম: বাঁশি মালিক বাড়ির নং : n0050 বয়স : 55 লিঙ্গ : মহিলা			নাম : বাঁশি মালিক পিতার নাম: কালীপদ মালিক বাড়ির নং : n0050 বয়স : 63 লিঙ্গ : পুরুষ			নাম : মাধবী মালিক স্বামীর নাম: ধনঞ্জয় মালিক বাড়ির নং : n0049 বয়স : 54 লিঙ্গ : মহিলা		
358	WB/26/178/114534	ফটো উপলব্ধ	359	WB/26/178/114261	ফটো উপলব্ধ	360	RMR1416817	ফটো উপলব্ধ
নাম : ধনঞ্জয় মালিক পিতার নাম: আশুতোষ মালিক বাড়ির নং : n0049 বয়স : 63 লিঙ্গ : পুরুষ			নাম : চাঁপা মালিক স্বামীর নাম: আশুতোষ মালিক বাড়ির নং : n0049 বয়স : 76 লিঙ্গ : মহিলা			নাম : শেফালী মোদক স্বামীর নাম: স্বপন মোদক বাড়ির নং : n0074 বয়স : 38 লিঙ্গ : মহিলা		

361	RMR0113225	ফটো উপলব্ধ	362	RMR1643188	ফটো উপলব্ধ	363	GRL0209015	ফটো উপলব্ধ
নাম : বিশ্বজিত মোদক পিতার নাম: স্বপন মোদক বাড়ির নং : n0074 বয়স : 41 লিঙ্গ : পুরুষ			নাম : মৌমিতা মোদক স্বামীর নাম: সঞ্জয় মোদক বাড়ির নং : n0074 বয়স : 33 লিঙ্গ : মহিলা			নাম : তপন মোদক পিতার নাম: ননীগোপাল মোদক বাড়ির নং : n0075 বয়স : 66 লিঙ্গ : পুরুষ		
364	RMR0113209	ফটো উপলব্ধ	365	WB/26/178/114468	ফটো উপলব্ধ	366	GRL1771708	ফটো উপলব্ধ
নাম : সোমনাথ মোদক পিতার নাম: তরুন মোদক বাড়ির নং : n0087 বয়স : 39 লিঙ্গ : পুরুষ			নাম : তরুন মোদক পিতার নাম: ননীগোপাল মোদক বাড়ির নং : n0087 বয়স : 61 লিঙ্গ : পুরুষ			নাম : প্রতিমা দাস স্বামীর নাম: মনোরঞ্জন দাস বাড়ির নং : n0074 বয়স : 42 লিঙ্গ : মহিলা		
367	GRL3173705	ফটো উপলব্ধ	368	RMR0113175	ফটো উপলব্ধ	369	RMR2252070	ফটো উপলব্ধ
নাম : সঞ্জয় মোদক পিতার নাম: স্বপন মোদক বাড়ির নং : n0074 বয়স : 46 লিঙ্গ : পুরুষ			নাম : অসিত মোদক পিতার নাম: তপন মোদক বাড়ির নং : n0075 বয়স : 39 লিঙ্গ : পুরুষ			নাম : পুষ্প মোদক স্বামীর নাম: তপন মোদক বাড়ির নং : n0075 বয়স : 56 লিঙ্গ : মহিলা		
370	RMR1166511	ফটো উপলব্ধ	371	RMR1781616	ফটো উপলব্ধ	372	RMR1166131	ফটো উপলব্ধ
নাম : তাপস মোদক পিতার নাম: তপন মোদক বাড়ির নং : n0075 বয়স : 36 লিঙ্গ : পুরুষ			নাম : মমতা রায় স্বামীর নাম: অভিজিৎ রায় বাড়ির নং : n0075 বয়স : 33 লিঙ্গ : মহিলা			নাম : চিরঞ্জীত মোদক পিতার নাম: তপন মোদক বাড়ির নং : n0075 বয়স : 34 লিঙ্গ : পুরুষ		
373	RMR2678951	ফটো উপলব্ধ	374	RMR1899210	ফটো উপলব্ধ	375	RMR2459659	ফটো উপলব্ধ
নাম : লক্ষীকান্ত দাস পিতার নাম: ভদ্রেশ্বর দাস বাড়ির নং : এন001 বয়স : 61 লিঙ্গ : পুরুষ			নাম : সুসীতা মোদক স্বামীর নাম: চিরঞ্জীত মোদক বাড়ির নং : n0075 বয়স : 28 লিঙ্গ : মহিলা			নাম : রিম্পা মোদক স্বামীর নাম: সোমনাথ মোদক বাড়ির নং : এন0087 বয়স : 24 লিঙ্গ : মহিলা		
376	RMR1643394	ফটো উপলব্ধ	377	WB/26/178/114017	ফটো উপলব্ধ	378	WB/26/178/114198	ফটো উপলব্ধ
নাম : মানিক মোদক পিতার নাম: তরুন মোদক বাড়ির নং : n0087 বয়স : 34 লিঙ্গ : পুরুষ			নাম : গোপাল মোদক পিতার নাম: বিষ্ণুপদ মোদক বাড়ির নং : n0024 বয়স : 61 লিঙ্গ : পুরুষ			নাম : মাণ্টু মোদক স্বামীর নাম: গোপাল মোদক বাড়ির নং : n0024 বয়স : 53 লিঙ্গ : মহিলা		
379	RMR1513753	ফটো উপলব্ধ	380	GRL1608207	ফটো উপলব্ধ	381	RMR1643170	ফটো উপলব্ধ
নাম : সুব্রত মোদক পিতার নাম: গোপাল মোদক বাড়ির নং : n0024 বয়স : 32 লিঙ্গ : পুরুষ			নাম : নেপাল মোদক পিতার নাম: বিষ্ণুপদ মোদক বাড়ির নং : n0024 বয়স : 46 লিঙ্গ : পুরুষ			নাম : মুনমুন মোদক স্বামীর নাম: নেপাল মোদক বাড়ির নং : n0024 বয়স : 38 লিঙ্গ : মহিলা		
382	RMR2252047	ফটো উপলব্ধ	383	RMR1513761	ফটো উপলব্ধ	384	YAF2058568	ফটো উপলব্ধ
নাম : স্বপন মোদক পিতার নাম: ননীগোপাল মোদক বাড়ির নং : n0074 বয়স : 71 লিঙ্গ : পুরুষ			নাম : সবিতা মোদক স্বামীর নাম: বিশ্বজিৎ মোদক বাড়ির নং : n0074 বয়স : 34 লিঙ্গ : মহিলা			নাম : সুলেখা হাজারা স্বামীর নাম: প্রসেনজিৎ হাজারা বাড়ির নং : এন0038 বয়স : 25 লিঙ্গ : মহিলা		
385	WB/26/178/114378	ফটো উপলব্ধ	386	WB/26/178/114533	ফটো উপলব্ধ	387	GRL2735983	ফটো উপলব্ধ
নাম : তারু মোসেল স্বামীর নাম: বিরু মোসেল বাড়ির নং : n0037 বয়স : 66 লিঙ্গ : মহিলা			নাম : দুধকুমার মোসেল পিতার নাম: বিরু মোসেল বাড়ির নং : n0037 বয়স : 49 লিঙ্গ : পুরুষ			নাম : রাজু মহিশাল পিতার নাম: তারু মহিশাল বাড়ির নং : n0037 বয়স : 45 লিঙ্গ : পুরুষ		
388	GRL3275393	ফটো উপলব্ধ	389	WB/26/178/114676	ফটো উপলব্ধ	390	RMR1513845	ফটো উপলব্ধ
নাম : মীরা মোসেল স্বামীর নাম: দুধ কুমার মোসেল বাড়ির নং : n0037 বয়স : 43 লিঙ্গ : মহিলা			নাম : অশোক রায় পিতার নাম: সুধান্য রায় বাড়ির নং : n0025 বয়স : 59 লিঙ্গ : পুরুষ			নাম : দীপঙ্কর রায় পিতার নাম: অশোক রায় বাড়ির নং : n0025 বয়স : 33 লিঙ্গ : পুরুষ		

391	WB/26/178/114626	ফটো উপলব্ধ	392	WB/26/178/114615	ফটো উপলব্ধ	393	GRL1608215	ফটো উপলব্ধ
নাম : সফ্টু রায় পিতার নাম: সুধান্য রায় বাড়ির নং : n0025 বয়স : 57 লিঙ্গ : পুরুষ			নাম : শ্যামলী রায় স্বামীর নাম: সফ্টু রায় বাড়ির নং : এন0025 বয়স : 53 লিঙ্গ : মহিলা			নাম : অরুণ রায় পিতার নাম: সুধান্য রায় বাড়ির নং : n0025 বয়স : 49 লিঙ্গ : পুরুষ		
394	GRL2736007	ফটো উপলব্ধ	395	GRL0209312	ফটো উপলব্ধ	396	RMR1166503	ফটো উপলব্ধ
নাম : শেফালী রায় স্বামীর নাম: অরুণ রায় বাড়ির নং : n0025 বয়স : 41 লিঙ্গ : মহিলা			নাম : পূর্ণিমা রায় স্বামীর নাম: দিলীপ রায় বাড়ির নং : এন002 বয়স : 56 লিঙ্গ : মহিলা			নাম : লালু রায় পিতার নাম: দিলীপ রায় বাড়ির নং : এন002 বয়স : 38 লিঙ্গ : পুরুষ		
397	GRL3360765	ফটো উপলব্ধ	398	RMR1166487	ফটো উপলব্ধ	399	RMR1781657	ফটো উপলব্ধ
নাম : বাপন রায় পিতার নাম: দিলীপ রায় বাড়ির নং : n0025 বয়স : 38 লিঙ্গ : পুরুষ			নাম : অতনু রায় পিতার নাম: সুকুমার রায় বাড়ির নং : n0026 বয়স : 36 লিঙ্গ : পুরুষ			নাম : মিতু রায় স্বামীর নাম: অতনু রায় বাড়ির নং : n0026 বয়স : 29 লিঙ্গ : মহিলা		
400	RMR1166172	ফটো উপলব্ধ	401	WB/26/178/114710	ফটো উপলব্ধ	402	GRL3173713	ফটো উপলব্ধ
নাম : খুদিরাম রায় পিতার নাম: সুকুমার রায় বাড়ির নং : n0026 বয়স : 34 লিঙ্গ : পুরুষ			নাম : রনজিত রায় পিতার নাম: মদন রায় বাড়ির নং : n0026 বয়স : 61 লিঙ্গ : পুরুষ			নাম : বিকাশ রায় পিতার নাম: মদন রায় বাড়ির নং : n0026 বয়স : 53 লিঙ্গ : পুরুষ		
403	GRL2735132	ফটো উপলব্ধ	404	WB/26/178/114635	ফটো উপলব্ধ	405	RMR1781624	ফটো উপলব্ধ
নাম : শ্যামলী রায় স্বামীর নাম: বিকাশ রায় বাড়ির নং : n0026 বয়স : 48 লিঙ্গ : মহিলা			নাম : রীতা রায় স্বামীর নাম: রঞ্জিত রায় বাড়ির নং : n0026 বয়স : 57 লিঙ্গ : মহিলা			নাম : শ্রীকান্ত শি পিতার নাম: জয়দেব শি বাড়ির নং : n0026 বয়স : 41 লিঙ্গ : পুরুষ		
406	RMR0113571	ফটো উপলব্ধ	407	RMR0113589	ফটো উপলব্ধ	408	WB/26/178/114757	ফটো উপলব্ধ
নাম : বাপি রায় পিতার নাম: রনজিৎ রায় বাড়ির নং : n0026 বয়স : 40 লিঙ্গ : পুরুষ			নাম : বাপ্পা রায় পিতার নাম: রনজিৎ রায় বাড়ির নং : n0026 বয়স : 38 লিঙ্গ : পুরুষ			নাম : সুশান্ত রায় পিতার নাম: গান্ধী রায় বাড়ির নং : n0027 বয়স : 61 লিঙ্গ : পুরুষ		
409	WB/26/178/114580	ফটো উপলব্ধ	410	RMR1324672	ফটো উপলব্ধ	411	WB/26/178/114541	ফটো উপলব্ধ
নাম : অনীমা রায় স্বামীর নাম: সুশান্ত রায় বাড়ির নং : n0027 বয়স : 55 লিঙ্গ : মহিলা			নাম : অভিজিৎ রায় পিতার নাম: সুশান্ত রায় বাড়ির নং : n0027 বয়স : 34 লিঙ্গ : পুরুষ			নাম : হেমন্ত রায় পিতার নাম: গান্ধী রায় বাড়ির নং : n0027 বয়স : 56 লিঙ্গ : পুরুষ		
412	WB/26/178/114809	ফটো উপলব্ধ	413	RMR1643402	ফটো উপলব্ধ	414	RMR2642783	ফটো উপলব্ধ
নাম : পদ্মা রায় স্বামীর নাম: হেমন্ত রায় বাড়ির নং : n0027 বয়স : 51 লিঙ্গ : মহিলা			নাম : ঝট্টু রায় পিতার নাম: হেমন্ত রায় বাড়ির নং : n0027 বয়স : 31 লিঙ্গ : পুরুষ			নাম : স্বর্ণময়ী রায় স্বামীর নাম: সন্তু রায় বাড়ির নং : এন0027 বয়স : 20 লিঙ্গ : মহিলা		
415	WB/26/178/114576	ফটো উপলব্ধ	416	WB/26/178/114578	ফটো উপলব্ধ	417	RMR1643436	ফটো উপলব্ধ
নাম : সোনালী রায় স্বামীর নাম: শম্ভু রায় বাড়ির নং : n0028 বয়স : 53 লিঙ্গ : মহিলা			নাম : পূর্ণিমা রায় স্বামীর নাম: অষ্টু রায় বাড়ির নং : n0028 বয়স : 56 লিঙ্গ : মহিলা			নাম : শ্রীমন্তু রায় মায়ের নাম: পূর্ণিমা রায় বাড়ির নং : n0028 বয়স : 33 লিঙ্গ : পুরুষ		
418	RMR1643428	ফটো উপলব্ধ	419	RMR1643410	ফটো উপলব্ধ	420	RMR0113506	ফটো উপলব্ধ
নাম : বিশ্বজিৎ রায় পিতার নাম: শম্ভুনাথ রায় বাড়ির নং : n0028 বয়স : 32 লিঙ্গ : পুরুষ			নাম : সুব্রত রায় পিতার নাম: শম্ভুনাথ রায় বাড়ির নং : n0028 বয়স : 30 লিঙ্গ : পুরুষ			নাম : সমীর রায় পিতার নাম: গোপাল রায় বাড়ির নং : n0029 বয়স : 38 লিঙ্গ : পুরুষ		

421	WB/26/178/114507	নাম : গুইরাম রায় পিতার নাম: সুফল রায় বাড়ির নং : n0030 বয়স : 81 লিঙ্গ : পুরুষ	ফটো উপলব্ধ	422	WB/26/178/114305	নাম : কার্তিক রায় পিতার নাম: গুইরাম রায় বাড়ির নং : n0031 বয়স : 56 লিঙ্গ : পুরুষ	ফটো উপলব্ধ	423	RMR1899251	নাম : পম্পা রায় স্বামীর নাম: সমীর রায় বাড়ির নং : n0029 বয়স : 36 লিঙ্গ : মহিলা	ফটো উপলব্ধ
424	RMR1899111	নাম : সঞ্জয় রায় পিতার নাম: অশোক রায় বাড়ির নং : n0025 বয়স : 28 লিঙ্গ : পুরুষ	ফটো উপলব্ধ	425	RMR1899137	নাম : প্রিয়া রায় স্বামীর নাম: দীপঙ্কর রায় বাড়ির নং : n0025 বয়স : 30 লিঙ্গ : মহিলা	ফটো উপলব্ধ	426	RMR1781707	নাম : পম্পা রায় পিতার নাম: বসুদেব রায় বাড়ির নং : n0031 বয়স : 36 লিঙ্গ : পুরুষ	ফটো উপলব্ধ
427	RMR2373555	নাম : সোমা রায় পিতার নাম: সন্ন্যাসী রায় বাড়ির নং : নং0 বয়স : 26 লিঙ্গ : মহিলা	ফটো উপলব্ধ	428	RMR2373520	নাম : প্রতিমা রায় স্বামীর নাম: সঞ্জয় রায় বাড়ির নং : 00 বয়স : 31 লিঙ্গ : মহিলা	ফটো উপলব্ধ	429	RMR2459634	নাম : বিশ্বজিৎ রায় পিতার নাম: সন্তু রায় বাড়ির নং : এন000 বয়স : 23 লিঙ্গ : পুরুষ	ফটো উপলব্ধ
430	RMR2373538	নাম : অমিত রায় পিতার নাম: অরুণ রায় বাড়ির নং : 00 বয়স : 24 লিঙ্গ : পুরুষ	ফটো উপলব্ধ	431	RMR2167005	নাম : সন্তু রায় পিতার নাম: হেমন্ত রায় বাড়ির নং : না বয়স : 25 লিঙ্গ : পুরুষ	ফটো উপলব্ধ	432	RMR2158731	নাম : হেমন্ত রায় পিতার নাম: বিকাশ রায় বাড়ির নং : না বয়স : 26 লিঙ্গ : পুরুষ	ফটো উপলব্ধ
433	RMR2192631	নাম : মমতা রায় স্বামীর নাম: বিশ্বজিৎ রায় বাড়ির নং : নং02 বয়স : 26 লিঙ্গ : মহিলা	ফটো উপলব্ধ	434	RMR1513779	নাম : সুন্দরী রায় স্বামীর নাম: রবীন রায় বাড়ির নং : n0031 বয়স : 39 লিঙ্গ : মহিলা	ফটো উপলব্ধ	435	RMR2158764	নাম : চম্পা রায় স্বামীর নাম: বাপী রায় বাড়ির নং : না বয়স : 29 লিঙ্গ : মহিলা	ফটো উপলব্ধ
436	RMR2158756	নাম : সৌরভ রায় পিতার নাম: বিকাশ রায় বাড়ির নং : না বয়স : 25 লিঙ্গ : পুরুষ	ফটো উপলব্ধ	437	WB/26/178/114443	নাম : লক্ষী রায় স্বামীর নাম: বসুদেব রায় বাড়ির নং : n0031 বয়স : 51 লিঙ্গ : মহিলা	ফটো উপলব্ধ	438	WB/26/178/114573	নাম : বসুদেব রায় পিতার নাম: গুইরাম রায় বাড়ির নং : n0031 বয়স : 54 লিঙ্গ : পুরুষ	ফটো উপলব্ধ
439	RMR1643204	নাম : শেফালী রায় স্বামীর নাম: রাজু রায় বাড়ির নং : n0026 বয়স : 35 লিঙ্গ : মহিলা	ফটো উপলব্ধ	440	RMR0113563	নাম : রাজু রায় পিতার নাম: রনজিৎ রায় বাড়ির নং : n0026 বয়স : 41 লিঙ্গ : পুরুষ	ফটো উপলব্ধ	441	WB/26/178/114633	নাম : গীতা রায় পিতার নাম: সুকুমার রায় বাড়ির নং : n0026 বয়স : 59 লিঙ্গ : পুরুষ	ফটো উপলব্ধ
442	WB/26/178/114713	নাম : সুকুমার রায় পিতার নাম: মদন রায় বাড়ির নং : n0026 বয়স : 63 লিঙ্গ : পুরুষ	ফটো উপলব্ধ	443	RMR2158798	নাম : রাকেশ রায় পিতার নাম: বাসুদেব রায় বাড়ির নং : না বয়স : 25 লিঙ্গ : পুরুষ	ফটো উপলব্ধ	444	GRL3360781	নাম : নিমাই রায় পিতার নাম: রাখাল রায় বাড়ির নং : n0089 বয়স : 41 লিঙ্গ : পুরুষ	ফটো উপলব্ধ
445	WB/26/178/114544	নাম : কমলা রায় স্বামীর নাম: রাখাল রায় বাড়ির নং : n0089 বয়স : 71 লিঙ্গ : মহিলা	ফটো উপলব্ধ	446	RMR1416841	নাম : মেথর রায় পিতার নাম: রাখাল রায় বাড়ির নং : n0089 বয়স : 49 লিঙ্গ : পুরুষ	ফটো উপলব্ধ	447	RMR1416866	নাম : চন্দনা রায় স্বামীর নাম: মেথর রায় বাড়ির নং : n0089 বয়স : 44 লিঙ্গ : মহিলা	ফটো উপলব্ধ
448	GRL3360773	নাম : সন্ন্যাসী রায় পিতার নাম: রাখাল রায় বাড়ির নং : n0089 বয়স : 46 লিঙ্গ : পুরুষ	ফটো উপলব্ধ	449	RMR1416874	নাম : মৌমিতা রায় স্বামীর নাম: নিমাই রায় বাড়ির নং : n0089 বয়স : 35 লিঙ্গ : মহিলা	ফটো উপলব্ধ	450	RMR0113357	নাম : রানু রায় স্বামীর নাম: সন্ন্যাসী রায় বাড়ির নং : n0089 বয়স : 42 লিঙ্গ : মহিলা	ফটো উপলব্ধ

451	RMR1981570	ফটো উপলব্ধ	452	RMR2642700	ফটো উপলব্ধ	453	YAF1526920	ফটো উপলব্ধ
নাম : তাপস রায় পিতার নাম: বসুদেব রায় বাড়ির নং : n0031 বয়স : 28 লিঙ্গ : পুরুষ			নাম : দীপিকা রায় স্বামীর নাম: তাপস রায় বাড়ির নং : এন0031 বয়স : 21 লিঙ্গ : মহিলা			নাম : ইন্দ্রিা শি স্বামীর নাম: জয়ন্ত শি বাড়ির নং : n0126 বয়স : 34 লিঙ্গ : মহিলা		
454	RMR1999309	ফটো উপলব্ধ	455	RMR2241156	ফটো উপলব্ধ	456	GRL3360799	ফটো উপলব্ধ
নাম : অনিমা শী স্বামীর নাম: শ্রীকান্ত শী বাড়ির নং : n0107 বয়স : 41 লিঙ্গ : মহিলা			নাম : ছলনা শী স্বামীর নাম: জয়দেব শী বাড়ির নং : n0034 বয়স : 66 লিঙ্গ : মহিলা			নাম : মোহন্ত শী পিতার নাম: লক্ষন শী বাড়ির নং : n0034 বয়স : 47 লিঙ্গ : পুরুষ		
457	GRL3360807	ফটো উপলব্ধ	458	RMR2548659	ফটো উপলব্ধ	459	RMR1623198	ফটো উপলব্ধ
নাম : ময়না শী স্বামীর নাম: মোহন্ত শী বাড়ির নং : n0034 বয়স : 41 লিঙ্গ : মহিলা			নাম : কাঞ্চন শী স্বামীর নাম: গোবিন্দ শী বাড়ির নং : n0035 বয়স : 61 লিঙ্গ : মহিলা			নাম : সনৎ শী পিতার নাম: গোবিন্দ শী বাড়ির নং : n0035 বয়স : 45 লিঙ্গ : পুরুষ		
460	GRL1770536	ফটো উপলব্ধ	461	WB/26/178/114658	ফটো উপলব্ধ	462	RMR1643238	ফটো উপলব্ধ
নাম : প্রশান্ত শী পিতার নাম: জয়দেব শী বাড়ির নং : n0034 বয়স : 45 লিঙ্গ : পুরুষ			নাম : দিলীপ কুমার শী পিতার নাম: গোবিন্দ শী বাড়ির নং : n0035 বয়স : 51 লিঙ্গ : পুরুষ			নাম : শ্রাবন্তী শী স্বামীর নাম: দিলীপ কুমার শী বাড়ির নং : n0035 বয়স : 37 লিঙ্গ : মহিলা		
463	RMR1513787	ফটো উপলব্ধ	464	UAA2163103	ফটো উপলব্ধ	465	RMR2663458	ফটো উপলব্ধ
নাম : জয়ন্ত শী পিতার নাম: জয়দেব শী বাড়ির নং : n0034 বয়স : 43 লিঙ্গ : পুরুষ			নাম : ঝুমা খান স্বামীর নাম: অনুপ খান বাড়ির নং : এন0007 বয়স : 25 লিঙ্গ : মহিলা			নাম : রোহন শী পিতার নাম: মোহন্ত শী বাড়ির নং : এন0034 বয়স : 20 লিঙ্গ : পুরুষ		
466	RMR2263036	ফটো উপলব্ধ	467	GRL2735140	ফটো উপলব্ধ	468	RMR2263028	ফটো উপলব্ধ
নাম : শ্যামাপদ শী পিতার নাম: শরৎ শী বাড়ির নং : n0036 বয়স : 78 লিঙ্গ : পুরুষ			নাম : সুকুমার শী পিতার নাম: গুইরাম শী বাড়ির নং : n0036 বয়স : 51 লিঙ্গ : পুরুষ			নাম : প্রতিমা শী স্বামীর নাম: গুইরাম শী বাড়ির নং : n0036 বয়স : 67 লিঙ্গ : মহিলা		
469	RMR2497816	ফটো উপলব্ধ	470	RMR1166446	ফটো উপলব্ধ	471	GRL2735157	ফটো উপলব্ধ
নাম : দীপঙ্কর শী পিতার নাম: শিবনাথ শী বাড়ির নং : নং 36 বয়স : 22 লিঙ্গ : পুরুষ			নাম : অঞ্জু শী স্বামীর নাম: শিবনাথ শী বাড়ির নং : n0036 বয়স : 43 লিঙ্গ : মহিলা			নাম : শিবনাথ শী পিতার নাম: গুইরাম শী বাড়ির নং : n0036 বয়স : 48 লিঙ্গ : পুরুষ		
472	RMR1166461	ফটো উপলব্ধ	473	RMR2497832	ফটো উপলব্ধ	474	RMR1899129	ফটো উপলব্ধ
নাম : কনিকা শী স্বামীর নাম: সুকুমার শী বাড়ির নং : n0036 বয়স : 44 লিঙ্গ : মহিলা			নাম : অয়ন সরকার পিতার নাম: তরুণ সরকার বাড়ির নং : নং 68 বয়স : 22 লিঙ্গ : পুরুষ			নাম : দেবযানী সরকার পিতার নাম: গোলোকবিহারী সরকার বাড়ির নং : n0073 বয়স : 29 লিঙ্গ : মহিলা		
475	UAA1799592	ফটো উপলব্ধ	476	UMM1901024	ফটো উপলব্ধ	477	GRL2735215	ফটো উপলব্ধ
নাম : মৌমিতা সরকার স্বামীর নাম: তারকনাথ সরকার বাড়ির নং : n0113 বয়স : 31 লিঙ্গ : মহিলা			নাম : ফাল্পুনী সরকার স্বামীর নাম: তরুণ কুমার সরকার বাড়ির নং : n0117 বয়স : 33 লিঙ্গ : মহিলা			নাম : তন্ময় সরকার পিতার নাম: যামিনী কুমার সরকার বাড়ির নং : n0072 বয়স : 40 লিঙ্গ : পুরুষ		
478	WB/26/178/114187	ফটো উপলব্ধ	479	WB/26/178/114048	ফটো উপলব্ধ	480	RMR1398809	ফটো উপলব্ধ
নাম : মায়ী সরকার দত্ত স্বামীর নাম: নিতাই সরকার বাড়ির নং : n0073 বয়স : 74 লিঙ্গ : মহিলা			নাম : নিতাই সরকার পিতার নাম: বিভূতি সরকার বাড়ির নং : n0073 বয়স : 78 লিঙ্গ : পুরুষ			নাম : বাপন সরকার পিতার নাম: হারাধন সরকার বাড়ির নং : n0069 বয়স : 48 লিঙ্গ : পুরুষ		

481	WB/26/178/114237	ফটো উপলব্ধ	482	RMR2090629	ফটো উপলব্ধ	483	RMR1999366	ফটো উপলব্ধ
নাম : মাধবী সরকার স্বামীর নাম: হারাধন সরকার বাড়ির নং : n0069 বয়স : 63 লিঙ্গ : মহিলা			নাম : রিয়া সরকার স্বামীর নাম: কৌশিক সরকার বাড়ির নং : n0133 বয়স : 26 লিঙ্গ : মহিলা			নাম : সোমী সরকার স্বামীর নাম: বিশ্বজিৎ সরকার বাড়ির নং : n0114 বয়স : 33 লিঙ্গ : মহিলা		
484	RMR1324607	ফটো উপলব্ধ	485	GRL3069945	ফটো উপলব্ধ	486	RMR2192664	ফটো উপলব্ধ
নাম : কৌশিক সরকার পিতার নাম: শংকর সরকার বাড়ির নং : n0093 বয়স : 34 লিঙ্গ : পুরুষ			নাম : কুন্তল সরকার পিতার নাম: নিতাই সরকার বাড়ির নং : n0073 বয়স : 39 লিঙ্গ : পুরুষ			নাম : মিলন সরকার পিতার নাম: বরুণ সরকার বাড়ির নং : nং37 বয়স : 25 লিঙ্গ : পুরুষ		
487	GRL2735231	ফটো উপলব্ধ	488	WB/26/178/114213	ফটো উপলব্ধ	489	WB/26/178/114066	ফটো উপলব্ধ
নাম : বিশ্বজিৎ সরকার পিতার নাম: হারাধন সরকার বাড়ির নং : n0069 বয়স : 44 লিঙ্গ : পুরুষ			নাম : আরতী সরকার স্বামীর নাম: সমীর সরকার বাড়ির নং : n0071 বয়স : 77 লিঙ্গ : মহিলা			নাম : তাপস সরকার পিতার নাম: সমীর সরকার বাড়ির নং : n0071 বয়স : 51 লিঙ্গ : পুরুষ		
490	GRL1770940	ফটো উপলব্ধ	491	WB/26/178/114406	ফটো উপলব্ধ	492	GRL1608462	ফটো উপলব্ধ
নাম : তরুণকুমার সরকার পিতার নাম: সমীর সরকার বাড়ির নং : n0071 বয়স : 46 লিঙ্গ : পুরুষ			নাম : সন্ধ্যা সরকার স্বামীর নাম: যামিনী সরকার বাড়ির নং : n0072 বয়স : 63 লিঙ্গ : মহিলা			নাম : তারক নাথ সরকার পিতার নাম: যামিনীকান্ত সরকার বাড়ির নং : n0072 বয়স : 43 লিঙ্গ : পুরুষ		
493	GRL3173721	ফটো উপলব্ধ	494	RMR1999341	ফটো উপলব্ধ	495	RMR2749778	ফটো উপলব্ধ
নাম : গোলোক বিহারী সরকার পিতার নাম: বিভূতি ভূষণ সরকার বাড়ির নং : n0073 বয়স : 69 লিঙ্গ : পুরুষ			নাম : পিয়ালী সরকার স্বামীর নাম: তনয় সরকার বাড়ির নং : n0111 বয়স : 27 লিঙ্গ : মহিলা			নাম : পুষ্প সরকার স্বামীর নাম: লক্ষ্মীনারায়ন সরকার বাড়ির নং : n0068 বয়স : 71 লিঙ্গ : মহিলা		
496	WB/26/178/114770	ফটো উপলব্ধ	497	GRL2735199	ফটো উপলব্ধ	498	GRL2735207	ফটো উপলব্ধ
নাম : বরুণ সরকার পিতার নাম: লক্ষ্মীনারায়ন সরকার বাড়ির নং : n0068 বয়স : 53 লিঙ্গ : পুরুষ			নাম : মিঠু সরকার স্বামীর নাম: বরুণ সরকার বাড়ির নং : n0068 বয়স : 48 লিঙ্গ : মহিলা			নাম : তরুণ সরকার পিতার নাম: লক্ষ্মীনারায়ন সরকার বাড়ির নং : n0068 বয়স : 43 লিঙ্গ : পুরুষ		
499	RMR0113779	ফটো উপলব্ধ	500	WB/26/178/114012	ফটো উপলব্ধ	501	GRL3069952	ফটো উপলব্ধ
নাম : বসু সরকার স্বামীর নাম: তরুণ সরকার বাড়ির নং : n0068 বয়স : 69 লিঙ্গ : মহিলা			নাম : হারাধন সরকার পিতার নাম: মহাদেব সরকার বাড়ির নং : n0069 বয়স : 73 লিঙ্গ : পুরুষ			নাম : পম্পা সরকার স্বামীর নাম: বাপন সরকার বাড়ির নং : n0069 বয়স : 39 লিঙ্গ : মহিলা		
502	RMR2670362	ফটো উপলব্ধ	503	RMR2251957	ফটো উপলব্ধ	504	RMR2252062	ফটো উপলব্ধ
নাম : রণিত সরকার পিতার নাম: বাপন সরকার বাড়ির নং : এন0069 বয়স : 20 লিঙ্গ : পুরুষ			নাম : শম্ভুনাথ সরকার পিতার নাম: হীরালাল সরকার বাড়ির নং : n0093 বয়স : 67 লিঙ্গ : পুরুষ			নাম : কাজল সরকার স্বামীর নাম: ভোলানাথ সরকার বাড়ির নং : n0093 বয়স : 51 লিঙ্গ : মহিলা		
505	RMR1643444	ফটো উপলব্ধ	506	RMR2252096	ফটো উপলব্ধ	507	RMR1899244	ফটো উপলব্ধ
নাম : চন্দন সরকার পিতার নাম: ভোলানাথ সরকার বাড়ির নং : n0093 বয়স : 30 লিঙ্গ : পুরুষ			নাম : রীনা সরকার স্বামীর নাম: শঙ্কর সরকার বাড়ির নং : n0093 বয়স : 59 লিঙ্গ : মহিলা			নাম : চন্দ্রা সরকার পিতার নাম: ভোলানাথ সরকার বাড়ির নং : n0093 বয়স : 28 লিঙ্গ : মহিলা		
508	RMR2600443	ফটো উপলব্ধ	509	RMR1644087	ফটো উপলব্ধ	510	RMR2497790	ফটো উপলব্ধ
নাম : সুদীপ্তা সাধুখাঁ পিতার নাম: শ্যামল কুমার সাধুখাঁ বাড়ির নং : 00 বয়স : 21 লিঙ্গ : মহিলা			নাম : পিয়ালী সরকার (কোলে) স্বামীর নাম: কুন্তল সরকার বাড়ির নং : n0101 বয়স : 31 লিঙ্গ : মহিলা			নাম : মনিমালা সাঁতরা পিতার নাম: বিকাশ সাঁতরা বাড়ির নং : মো 65 বয়স : 22 লিঙ্গ : মহিলা		

511 নাম : আনন্দ সাঁতরা পিতার নাম: অধর সাঁতরা বাড়ির নং : n0061 বয়স : 57 লিঙ্গ : পুরুষ	RMR2440196 ফটো উপলব্ধ	512 নাম : মুকুন্দ সাঁতরা পিতার নাম: অধর সাঁতরা বাড়ির নং : n0061 বয়স : 49 লিঙ্গ : পুরুষ	RMR2613271 ফটো উপলব্ধ	513 নাম : তপতী সাঁতরা স্বামীর নাম: আনন্দ সাঁতরা বাড়ির নং : n0061 বয়স : 51 লিঙ্গ : মহিলা	WB/26/178/114148 ফটো উপলব্ধ
514 নাম : সঙ্গীতা সাঁতরা পিতার নাম: সুকুমার সাঁতরা বাড়ির নং : এন0066 বয়স : 23 লিঙ্গ : মহিলা	RMR2459550 ফটো উপলব্ধ	515 নাম : তানিয়া সাঁতরা পিতার নাম: নিত্যানন্দ সাঁতরা বাড়ির নং : 00 বয়স : 24 লিঙ্গ : মহিলা	RMR2373629 ফটো উপলব্ধ	516 নাম : মল্লিকা সাঁতরা স্বামীর নাম: আশিষ সাঁতরা বাড়ির নং : n0139 বয়স : 29 লিঙ্গ : মহিলা	RMR2090678 ফটো উপলব্ধ
517 নাম : নিত্যানন্দ সাঁতরা পিতার নাম: অধর সাঁতরা বাড়ির নং : n0061 বয়স : 53 লিঙ্গ : পুরুষ	WB/26/178/114129 ফটো উপলব্ধ	518 নাম : চাঁপা পোড়েল স্বামীর নাম: রঘুনাথ পোড়েল বাড়ির নং : n0061 বয়স : 50 লিঙ্গ : মহিলা	WB/26/178/114146 ফটো উপলব্ধ	519 নাম : রঘুনাথ পোড়েল পিতার নাম: কানাই পোড়েল বাড়ির নং : n0061 বয়স : 51 লিঙ্গ : পুরুষ	GRL1608397 ফটো উপলব্ধ
520 নাম : মামনি সাঁতরা স্বামীর নাম: নিত্যানন্দ সাঁতরা বাড়ির নং : 0061 বয়স : 46 লিঙ্গ : মহিলা	RMR2057636 ফটো উপলব্ধ	521 নাম : আশিষ সাঁতরা পিতার নাম: আনন্দ সাঁতরা বাড়ির নং : n0061 বয়স : 31 লিঙ্গ : পুরুষ	RMR1643451 ফটো উপলব্ধ	522 নাম : মনসা সাঁতরা স্বামীর নাম: শীতল সাঁতরা বাড়ির নং : n0063 বয়স : 66 লিঙ্গ : মহিলা	WB/26/178/114487 ফটো উপলব্ধ
523 নাম : সঞ্জয় সাঁতরা পিতার নাম: শীতল সাঁতরা বাড়ির নং : n0063 বয়স : 49 লিঙ্গ : পুরুষ	WB/26/178/114236 ফটো উপলব্ধ	524 নাম : শৈবা সাঁতরা স্বামীর নাম: সঞ্জয় সাঁতরা বাড়ির নং : n0063 বয়স : 38 লিঙ্গ : মহিলা	GRL3360823 ফটো উপলব্ধ	525 নাম : হারাধন সাঁতরা পিতার নাম: বকেশ্বর সাঁতরা বাড়ির নং : n0064 বয়স : 63 লিঙ্গ : পুরুষ	WB/26/178/114619 ফটো উপলব্ধ
526 নাম : কনক সাঁতরা স্বামীর নাম: হারাধন সাঁতরা বাড়ির নং : n0064 বয়স : 56 লিঙ্গ : মহিলা	WB/26/178/114150 ফটো উপলব্ধ	527 নাম : অনূপ সাঁতরা পিতার নাম: হারাধন সাঁতরা বাড়ির নং : n0064 বয়স : 39 লিঙ্গ : পুরুষ	GRL3069960 ফটো উপলব্ধ	528 নাম : তন্দ্রা সাঁতরা স্বামীর নাম: অনূপ সাঁতরা বাড়ির নং : n0064 বয়স : 32 লিঙ্গ : মহিলা	RMR1873256 ফটো উপলব্ধ
529 নাম : অরুণ সাঁতরা পিতার নাম: হারাধন সাঁতরা বাড়ির নং : n0064 বয়স : 34 লিঙ্গ : পুরুষ	RMR1166578 ফটো উপলব্ধ	530 নাম : বেবী সাঁতরা স্বামীর নাম: হরিপদ সাঁতরা বাড়ির নং : n0064 বয়স : 37 লিঙ্গ : মহিলা	RMR1416890 ফটো উপলব্ধ	531 নাম : কনক সাঁতরা স্বামীর নাম: মহাদেব সাঁতরা বাড়ির নং : n0065 বয়স : 61 লিঙ্গ : মহিলা	WB/26/178/114707 ফটো উপলব্ধ
532 নাম : বিকাশ সাঁতরা পিতার নাম: মহাদেব সাঁতরা বাড়ির নং : n0065 বয়স : 50 লিঙ্গ : পুরুষ	WB/26/178/114036 ফটো উপলব্ধ	533 নাম : কবিতা সাঁতরা স্বামীর নাম: বিকাশ সাঁতরা বাড়ির নং : n0065 বয়স : 47 লিঙ্গ : মহিলা	GRL3173747 ফটো উপলব্ধ	534 নাম : মনোজ সাঁতরা পিতার নাম: মহাদেব সাঁতরা বাড়ির নং : n0065 বয়স : 49 লিঙ্গ : পুরুষ	WB/26/178/114715 ফটো উপলব্ধ
535 নাম : মালতী সাঁতরা স্বামীর নাম: জলধর সাঁতরা বাড়ির নং : n0066 বয়স : 76 লিঙ্গ : মহিলা	WB/26/178/114611 ফটো উপলব্ধ	536 নাম : সুকুমার সাঁতরা পিতার নাম: জলধর সাঁতরা বাড়ির নং : n0066 বয়স : 49 লিঙ্গ : পুরুষ	RMR1165943 ফটো উপলব্ধ	537 নাম : চম্পা সাঁতরা স্বামীর নাম: সুকুমার সাঁতরা বাড়ির নং : n0066 বয়স : 49 লিঙ্গ : মহিলা	WB/26/178/114175 ফটো উপলব্ধ
538 নাম : তাপস সাঁতরা পিতার নাম: জলধর সাঁতরা বাড়ির নং : n0066 বয়স : 45 লিঙ্গ : পুরুষ	GRL2735264 ফটো উপলব্ধ	539 নাম : রীনা সাঁতরা স্বামীর নাম: তাপস সাঁতরা বাড়ির নং : n0066 বয়স : 42 লিঙ্গ : মহিলা	GRL2735272 ফটো উপলব্ধ	540 নাম : অম্বিকা সাঁতরা পিতার নাম: তাপস সাঁতরা বাড়ির নং : এন0066 বয়স : 20 লিঙ্গ : মহিলা	RMR2632222 ফটো উপলব্ধ

541 নাম : পূজা সাধুখাঁ পিতার নাম: নিখিল সাধুখাঁ বাড়ির নং : n0137 বয়স : 26 লিঙ্গ : মহিলা	RMR2090660 ফটো উপলব্ধ	542 নাম : কুশল সাধুখাঁ মায়ের নাম: তৃপ্তি সাধুখাঁ বাড়ির নং : n0080 বয়স : 31 লিঙ্গ : পুরুষ	RMR1513852 ফটো উপলব্ধ	543 নাম : কিশোর কুমার সাধুখাঁ পিতার নাম: গুরুপদ সাধুখাঁ বাড়ির নং : n0080 বয়স : 42 লিঙ্গ : পুরুষ	GRL2735355 ফটো উপলব্ধ
544 নাম : রাখী সাধুখাঁ স্বামীর নাম: তরুণ সাধুখাঁ বাড়ির নং : n0085 বয়স : 45 লিঙ্গ : মহিলা	SVG0883561 ফটো উপলব্ধ	545 নাম : অপর্ণা সাধুখাঁ স্বামীর নাম: নিখিল সাধুখাঁ বাড়ির নং : n0090 বয়স : 44 লিঙ্গ : মহিলা	GRL2735363 ফটো উপলব্ধ	546 নাম : বৃলা সাধুখাঁ স্বামীর নাম: অশোক কুমার সাধুখাঁ বাড়ির নং : n0082 বয়স : 58 লিঙ্গ : মহিলা	WB/26/178/114100 ফটো উপলব্ধ
547 নাম : অশোক কুমার সাধুখাঁ পিতার নাম: শৈলেন্দ্রনাথ সাধুখাঁ বাড়ির নং : n0082 বয়স : 68 লিঙ্গ : পুরুষ	GRL0210039 ফটো উপলব্ধ	548 নাম : নিখিল সাধুখাঁ পিতার নাম: শৈলেন্দ্রনাথ সাধুখাঁ বাড়ির নং : n0090 বয়স : 58 লিঙ্গ : পুরুষ	RMR2252013 ফটো উপলব্ধ	549 নাম : প্রিয়জিত সাধুখাঁ পিতার নাম: নিখিল সাধুখাঁ বাড়ির নং : 001 বয়স : 22 লিঙ্গ : পুরুষ	RMR2497774 ফটো উপলব্ধ
550 নাম : ইন্দ্রজিৎ সাধুখাঁ পিতার নাম: রঘুনাথ সাধুখাঁ বাড়ির নং : নং24 বয়স : 25 লিঙ্গ : পুরুষ	RMR2192672 ফটো উপলব্ধ	551 নাম : খোকন সাধুখাঁ পিতার নাম: মাধব সাধুখাঁ বাড়ির নং : n0081 বয়স : 52 লিঙ্গ : পুরুষ	WB/26/178/114303 ফটো উপলব্ধ	552 নাম : পল্লবী সাধুখাঁ পিতার নাম: শ্যামল কুমার সাধুখাঁ বাড়ির নং : না বয়স : 26 লিঙ্গ : মহিলা	RMR2167237 ফটো উপলব্ধ
553 নাম : মাধব সাধুখাঁ পিতার নাম: গুইরাম সাধুখাঁ বাড়ির নং : n0081 বয়স : 76 লিঙ্গ : পুরুষ	WB/26/178/114210 ফটো উপলব্ধ	554 নাম : তৃপ্তি সাধুখাঁ স্বামীর নাম: গোবিন্দ সাধুখাঁ বাড়ির নং : n0080 বয়স : 55 লিঙ্গ : মহিলা	WB/26/178/114260 ফটো উপলব্ধ	555 নাম : কৌশিক সাধুখাঁ পিতার নাম: গুরুপদ সাধুখাঁ বাড়ির নং : n0080 বয়স : 40 লিঙ্গ : পুরুষ	GRL3360856 ফটো উপলব্ধ
556 নাম : গুরুপদ সাধুখাঁ পিতার নাম: ধনঞ্জয় সাধুখাঁ বাড়ির নং : n0080 বয়স : 65 লিঙ্গ : পুরুষ	WB/26/178/114430 ফটো উপলব্ধ	557 নাম : অতিজিৎ দাস পিতার নাম: বিশ্বনাথ দাস বাড়ির নং : নং9 বয়স : 56 লিঙ্গ : পুরুষ	RMR2182921 ফটো উপলব্ধ	558 নাম : কাশীনাথ সাধুখাঁ পিতার নাম: মান্যচরন সাধুখাঁ বাড়ির নং : n0085 বয়স : 71 লিঙ্গ : পুরুষ	RMR2251932 ফটো উপলব্ধ
559 নাম : সোনালী সাধুখাঁ স্বামীর নাম: কুশল সাধুখাঁ বাড়ির নং : 00 বয়স : 28 লিঙ্গ : মহিলা	RMR2373694 ফটো উপলব্ধ	560 নাম : বিভা সাধুখাঁ স্বামীর নাম: কাশীনাথ সাধুখাঁ বাড়ির নং : n0085 বয়স : 66 লিঙ্গ : মহিলা	RMR2251940 ফটো উপলব্ধ	561 নাম : প্রদীপ সাধুখাঁ পিতার নাম: খোকন সাধুখাঁ বাড়ির নং : 01 বয়স : 23 লিঙ্গ : পুরুষ	RMR2497865 ফটো উপলব্ধ
562 নাম : অসিত দাস পিতার নাম: অরুণ দাস বাড়ির নং : n0090 বয়স : 35 লিঙ্গ : পুরুষ	RMR1166248 ফটো উপলব্ধ	563 নাম : উষা সাধুখাঁ স্বামীর নাম: মাধব সাধুখাঁ বাড়ির নং : n0081 বয়স : 69 লিঙ্গ : মহিলা	WB/26/178/114753 ফটো উপলব্ধ	564 নাম : শ্রীকান্ত সাধুখাঁ পিতার নাম: মান্যচরন সাধুখাঁ বাড়ির নং : n0081 বয়স : 49 লিঙ্গ : পুরুষ	GRL2735348 ফটো উপলব্ধ
565 নাম : মৌ সাধুখাঁ স্বামীর নাম: শ্রীকান্ত সাধুখাঁ বাড়ির নং : n0081 বয়স : 38 লিঙ্গ : মহিলা	RMR1513860 ফটো উপলব্ধ	566 নাম : শক্ত সাধুখাঁ পিতার নাম: মাধব সাধুখাঁ বাড়ির নং : n0081 বয়স : 48 লিঙ্গ : পুরুষ	RMR1324698 ফটো উপলব্ধ	567 নাম : রতন সাধুখাঁ পিতার নাম: মাধব সাধুখাঁ বাড়ির নং : n0081 বয়স : 34 লিঙ্গ : পুরুষ	RMR1643469 ফটো উপলব্ধ
568 নাম : অপরূনা সাধুখাঁ স্বামীর নাম: রতন সাধুখাঁ বাড়ির নং : n0081 বয়স : 48 লিঙ্গ : মহিলা	GRL2735322 ফটো উপলব্ধ	569 নাম : রূপালী সাধুখাঁ স্বামীর নাম: খোকন সাধুখাঁ বাড়ির নং : n0081 বয়স : 48 লিঙ্গ : মহিলা	GRL1608314 ফটো উপলব্ধ	570 নাম : পার্বতী সাধুখাঁ স্বামীর নাম: দিনবন্ধু সাধুখাঁ বাড়ির নং : n0083 বয়স : 56 লিঙ্গ : মহিলা	WB/26/178/114098 ফটো উপলব্ধ



571 নাম : সুশীল সাধুখাঁ পিতার নাম: শৈলেন্দ্রনাথ সাধুখাঁ বাড়ির নং : ৮২ বয়স : 63 লিঙ্গ : পুরুষ	RMR2252021 ফটো উপলব্ধ	572 নাম : রমা সাধুখাঁ স্বামীর নাম: সুশীল সাধুখাঁ বাড়ির নং : ৮২ বয়স : 51 লিঙ্গ : মহিলা	RMR2252039 ফটো উপলব্ধ	573 নাম : বীনাপাণি সাধুখাঁ স্বামীর নাম: মনজয় সাধুখাঁ বাড়ির নং : n0085 বয়স : 80 লিঙ্গ : মহিলা	GVK2529345 ফটো উপলব্ধ
574 নাম : শ্যামল কুমার সাধুখাঁ পিতার নাম: মান্যচরন সাধুখাঁ বাড়ির নং : n0085 বয়স : 59 লিঙ্গ : পুরুষ	WB/26/178/114400 ফটো উপলব্ধ	575 নাম : শিখা সাধুখাঁ স্বামীর নাম: রঘুনাথ সাধুখাঁ বাড়ির নং : n0085 বয়স : 54 লিঙ্গ : মহিলা	RMR2241685 ফটো উপলব্ধ	576 নাম : শুভজিৎ সাধুখাঁ পিতার নাম: রঘুনাথ সাধুখাঁ বাড়ির নং : n0085 বয়স : 32 লিঙ্গ : পুরুষ	RMR1753078 ফটো উপলব্ধ
577 নাম : চন্দনা সাধুখাঁ স্বামীর নাম: শ্যামল কুমার সাধুখাঁ বাড়ির নং : n0085 বয়স : 48 লিঙ্গ : মহিলা	GRL2735306 ফটো উপলব্ধ	578 নাম : অরিজিৎ সাধুখাঁ পিতার নাম: অশোক কুমার সাধুখাঁ বাড়ির নং : n0082 বয়স : 36 লিঙ্গ : পুরুষ	RMR1166149 ফটো উপলব্ধ	579 নাম : প্রিয়ান্বিতা সাধুখাঁ পিতার নাম: সুশীল সাধুখাঁ বাড়ির নং : n0084 বয়স : 29 লিঙ্গ : মহিলা	RMR1899186 ফটো উপলব্ধ
580 নাম : সম্পা সাধুখাঁ স্বামীর নাম: অভিজিৎ সাধুখাঁ বাড়ির নং : n0085 বয়স : 33 লিঙ্গ : মহিলা	SNV1460237 ফটো উপলব্ধ	581 নাম : মনু কুমার সাধুখাঁ পিতার নাম: শৈলেন্দ্র নাথ সাধুখাঁ বাড়ির নং : n0090 বয়স : 66 লিঙ্গ : পুরুষ	WB/26/178/114075 ফটো উপলব্ধ	582 নাম : অভিজিৎ সাধুখাঁ পিতার নাম: কাশীনাথ সাধুখাঁ বাড়ির নং : n0085 বয়স : 39 লিঙ্গ : পুরুষ	GRL2736023 ফটো উপলব্ধ
583 নাম : সুরজিৎ সাধুখাঁ পিতার নাম: সুশীল সাধুখাঁ বাড়ির নং : n0118 বয়স : 27 লিঙ্গ : পুরুষ	RMR1999390 ফটো উপলব্ধ	584 নাম : দিনবন্ধু সাধুখাঁ পিতার নাম: শৈলেন্দ্র সাধুখাঁ বাড়ির নং : n0086 বয়স : 71 লিঙ্গ : পুরুষ	GRL0210153 ফটো উপলব্ধ	585 নাম : পিন্টু সাধুখাঁ পিতার নাম: দিনবন্ধু সাধুখাঁ বাড়ির নং : n0086 বয়স : 37 লিঙ্গ : পুরুষ	RMR1165950 ফটো উপলব্ধ
586 নাম : সুনীল সাধুখাঁ পিতার নাম: শৈলেন্দ্র সাধুখাঁ বাড়ির নং : n0086 বয়স : 69 লিঙ্গ : পুরুষ	WB/26/178/114033 ফটো উপলব্ধ	587 নাম : সবিতা সাধুখাঁ স্বামীর নাম: সুনীল সাধুখাঁ বাড়ির নং : n0086 বয়স : 55 লিঙ্গ : মহিলা	WB/26/178/114099 ফটো উপলব্ধ	588 নাম : শুভেন্দু সাধুখাঁ পিতার নাম: সুনীল সাধুখাঁ বাড়ির নং : n0086 বয়স : 35 লিঙ্গ : পুরুষ	RMR1166164 ফটো উপলব্ধ
589 নাম : তন্দ্রা সাধুখাঁ স্বামীর নাম: বিকাশ সাধুখাঁ বাড়ির নং : n0090 বয়স : 53 লিঙ্গ : মহিলা	WB/26/178/114101 ফটো উপলব্ধ	590 নাম : স্বাগতা সাঁতরা মোদক স্বামীর নাম: সুরত মাদক বাড়ির নং : এন0 বয়স : 27 লিঙ্গ : মহিলা	RMR1998665 ফটো উপলব্ধ	591 নাম : নিতাই সাহা পিতার নাম: বিজয় সাহা বাড়ির নং : এন0 বয়স : 72 লিঙ্গ : পুরুষ	MHD0003665 ফটো উপলব্ধ
592 নাম : অসীমা সাহা স্বামীর নাম: নিতাই সাহা বাড়ির নং : এন0 বয়স : 65 লিঙ্গ : মহিলা	MHD0003947 ফটো উপলব্ধ	593 নাম : সীমা সিং পিতার নাম: স্বপন সিং বাড়ির নং : n0121 বয়স : 32 লিঙ্গ : মহিলা	RMR1445923 ফটো উপলব্ধ	594 নাম : সহদেব হাজরা পিতার নাম: বিষ্ণু হাজরা বাড়ির নং : n0038 বয়স : 71 লিঙ্গ : পুরুষ	WB/26/178/114279 ফটো উপলব্ধ
595 নাম : প্রসেনজিত হাজরা পিতার নাম: সহদেব হাজরা বাড়ির নং : n0038 বয়স : 33 লিঙ্গ : পুরুষ	RMR1781673 ফটো উপলব্ধ	596 নাম : হরিপদ সাঁতরা পিতার নাম: তারাপদ সাঁতরা বাড়ির নং : n0038 বয়স : 42 লিঙ্গ : পুরুষ	RMR1416882 ফটো উপলব্ধ	597 নাম : অমিত বাগ পিতার নাম: সনৎ কুমার বাগ বাড়ির নং : 45 বয়স : 39 লিঙ্গ : পুরুষ	GRL3276151 ফটো উপলব্ধ
598 নাম : পায়েল হাতি পিতার নাম: পাঁচু হাতি বাড়ির নং : এন001 বয়স : 22 লিঙ্গ : মহিলা	RMR2498087 ফটো উপলব্ধ	599 নাম : টিনা রায় স্বামীর নাম: সুরত রায় বাড়ির নং : এন0028 বয়স : 19 লিঙ্গ : মহিলা	RMR2701852 ফটো উপলব্ধ	600 নাম : মঞ্জু মোদক স্বামীর নাম: অসিত মোদক বাড়ির নং : এন0075 বয়স : 27 লিঙ্গ : মহিলা	RMR2702660 ফটো উপলব্ধ



<p>601</p> <p>নাম : সঙ্গীতা আদক স্বামীর নাম: গণেশ আদক বাড়ির নং : এন002 বয়স : 31 লিঙ্গ : মহিলা</p>	<p>RMR2703452</p> <p>ফটো উপলব্ধ</p>	<p>602</p> <p>নাম : অর্পিতা মালিক পিতার নাম: অরুণ মালিক বাড়ির নং : এন0033 বয়স : 20 লিঙ্গ : মহিলা</p>	<p>RMR2730257</p> <p>ফটো উপলব্ধ</p>	<p>603</p> <p>নাম : সোমনাথ পোড়েল পিতার নাম: রঘুনাথ পোড়েল বাড়ির নং : এন0061 বয়স : 19 লিঙ্গ : পুরুষ</p>	<p>RMR2731636</p> <p>ফটো উপলব্ধ</p>
<p>604</p> <p>নাম : প্রিয়াঙ্কা বাগ পিতার নাম: শিবনাথ বাগ বাড়ির নং : এন0023 বয়স : 19 লিঙ্গ : মহিলা</p>	<p>RMR2731644</p> <p>ফটো উপলব্ধ</p>	<p>605</p> <p>নাম : অর্পিতা শী পিতার নাম: প্রশান্ত শী বাড়ির নং : এন0034 বয়স : 19 লিঙ্গ : মহিলা</p>	<p>RMR2731651</p> <p>ফটো উপলব্ধ</p>	<p>606</p> <p>নাম : মুনমুন মালিক পিতার নাম: ভাস্কর মালিক বাড়ির নং : এন0056 বয়স : 21 লিঙ্গ : মহিলা</p>	<p>RMR2732592</p> <p>ফটো উপলব্ধ</p>
<p>607</p> <p>নাম : টুম্পা বাগ স্বামীর নাম: অমিত বাগ বাড়ির নং : এন001 বয়স : 31 লিঙ্গ : মহিলা</p>	<p>RMR1514710</p> <p>ফটো উপলব্ধ</p>	<p>608</p> <p>নাম : সনৎকুমার বাগ পিতার নাম: সুরেন্দ্রনাথ বাগ বাড়ির নং : এন001 বয়স : 64 লিঙ্গ : পুরুষ</p>	<p>RMR2738334</p> <p>ফটো উপলব্ধ</p>	<p>609</p> <p>নাম :  পিতার নাম:  বাড়ির নং : জঙ্গলপাড়া বয়স : 57 লিঙ্গ : পুরুষ</p>	<p>GSF2310423</p> <p>ফটো উপলব্ধ</p>





নির্বাচক সংখ্যার সারসংক্ষেপ :

A) নির্বাচকের সংখ্যা :

	নির্বাচক তালিকার প্রকৃতি	নির্বাচক তালিকার পরিচিতি :	নির্বাচকের সংখ্যা :				
			পুরুষ	মহিলা	তৃতীয় লিঙ্গ	মোট	
I	মূল তালিকা	মূল তালিকা	বিশেষ নিবিড় সংশোধন ২০২৬ এর চূড়ান্ত ভোটার তালিকার সহিত 09-04-2026 তারিখ অবধি সংশোধিত নির্বাচক তালিকা	309	300	0	609
II	1- সংযোজন তালিকা	সংযোজনী 1	বিশেষ সংক্ষিপ্ত সংশোধন 2026	0	0	0	0
		সংযোজনী 2	ধারাবাহিক সংশোধন 2026	0	0	0	0
			মোট	0	0	0	0
III	2- বিয়োজন তালিকা	সংযোজনী 1	বিশেষ সংক্ষিপ্ত সংশোধন 2026	4	1	0	5
		সংযোজনী 2	ধারাবাহিক সংশোধন 2026	0	0	0	0
			মোট	4	1	0	5
IV	'লিঙ্গ ক্ষেত্রের' পরিবর্তনের কারণে পার্থক্য			0	0	0	0
V	বিচারপ্রক্রিয়ার অধীনস্থ			0	0	0	0
VI	বিচার বিভাগীয় আধিকারিক কর্তৃক বিচারপূর্বক নিষ্পত্তির পর বিয়োজিত			0	3	0	3
নির্বাচকের মোট সংখ্যা (I+II-III+IV-V-VI)				305	296	0	601

B) ক্রটি সংশোধনের সংখ্যা :

নির্বাচক তালিকার প্রকৃতি	নির্বাচক তালিকার পরিচিতি :	ক্রটি সংশোধনের সংখ্যা :
সংযোজনী 1	বিশেষ সংক্ষিপ্ত সংশোধন 2026	0
সংযোজনী 2	ধারাবাহিক সংশোধন 2026	0
	মোট	0

নির্বাচক নিবন্ধন আধিকারিকের স্বাক্ষর

E-মৃত, S-স্থানান্তরিত, R-একাধিকবার অন্তর্ভুক্ত, M-নিখোঁজ, Q-যোগ্য নহে