



নির্বাচক তালিকা 2026 S25 পশ্চিমবঙ্গ

| | | | | | | | | | | | | | | | | | | | | | |
|--|-----------------------|---|-------|--------------|-----|------------------|-----------|---------|------|------|-----------|-----------------|---|------|---|--------|--------------|------|---------|-----|----------|
| বিধানসভা নির্বাচনক্ষেত্রের নং, নাম ও সংরক্ষণের স্থিতি : 194 - চণ্ডীতলা (সাধারণ) | | অংশ নং : 293 | | | | | | | | | | | | | | | | | | | |
| বিধানসভা নির্বাচনক্ষেত্রটি যে লোকসভা নির্বাচনক্ষেত্রের / ক্ষেত্রসমূহের অন্তর্ভুক্ত তার নং, নাম ও সংরক্ষণ স্থিতি : 27 - শ্রীরামপুর (সাধারণ) | | | | | | | | | | | | | | | | | | | | | |
| 1. সংশোধনের পূর্ণ বিবরণ | | | | | | | | | | | | | | | | | | | | | |
| সংশোধনের বৎসর : | 2026 | নির্বাচক তালিকার পরিচিতি : বিশেষ নিবিড় সংশোধন ২০২৬ এর চূড়ান্ত ভোটার তালিকার সহিত 09-04-2026 তারিখ অবধি সংশোধিত নির্বাচক তালিকা | | | | | | | | | | | | | | | | | | | |
| ভিত্তি তারিখ : | 01-01-2026 | | | | | | | | | | | | | | | | | | | | |
| সংশোধনের প্রকৃতি : | ধারাবাহিক সংশোধন 2026 | | | | | | | | | | | | | | | | | | | | |
| প্রকাশনার তারিখ : | 09-04-2026 | | | | | | | | | | | | | | | | | | | | |
| 2. অংশ ও নির্বাচনী এলাকার পূর্ণ বিবরণ : | | | | | | | | | | | | | | | | | | | | | |
| অংশের ভাগ নং ও নাম : | | | | | | | | | | | | | | | | | | | | | |
| 1-মথুরডিঙি মোল্লাপাড়া জে এল নং ১০২ | | <table border="1" style="width: 100%; border-collapse: collapse;"> <tr> <td>প্রধান শহর/গ্রাম</td> <td>: ডানকুনি</td> </tr> <tr> <td>ওয়ার্ড</td> <td>: 20</td> </tr> <tr> <td>থানা</td> <td>: ডানকুনি</td> </tr> <tr> <td>গ্রাম পঞ্চগয়েত</td> <td>:</td> </tr> <tr> <td>ব্লক</td> <td>:</td> </tr> <tr> <td>মহকুমা</td> <td>: শ্রীরামপুর</td> </tr> <tr> <td>জেলা</td> <td>: হুগলী</td> </tr> <tr> <td>পিন</td> <td>: 712311</td> </tr> </table> | | | | প্রধান শহর/গ্রাম | : ডানকুনি | ওয়ার্ড | : 20 | থানা | : ডানকুনি | গ্রাম পঞ্চগয়েত | : | ব্লক | : | মহকুমা | : শ্রীরামপুর | জেলা | : হুগলী | পিন | : 712311 |
| প্রধান শহর/গ্রাম | : ডানকুনি | | | | | | | | | | | | | | | | | | | | |
| ওয়ার্ড | : 20 | | | | | | | | | | | | | | | | | | | | |
| থানা | : ডানকুনি | | | | | | | | | | | | | | | | | | | | |
| গ্রাম পঞ্চগয়েত | : | | | | | | | | | | | | | | | | | | | | |
| ব্লক | : | | | | | | | | | | | | | | | | | | | | |
| মহকুমা | : শ্রীরামপুর | | | | | | | | | | | | | | | | | | | | |
| জেলা | : হুগলী | | | | | | | | | | | | | | | | | | | | |
| পিন | : 712311 | | | | | | | | | | | | | | | | | | | | |
| 3. ভোট গ্রহন কেন্দ্রের পূর্ণ বিবরণ : | | | | | | | | | | | | | | | | | | | | | |
| ভোট গ্রহন কেন্দ্রের নং, নাম : | | ভোট গ্রহন কেন্দ্রের শ্রেণী : | | শহরাঞ্চল | | | | | | | | | | | | | | | | | |
| 293 - মথুরডিঙি প্রাথমিক বিদ্যালয় | | এই অংশে সহায়ক ভোটগ্রহন কেন্দ্রের সংখ্যা : | | 0 | | | | | | | | | | | | | | | | | |
| ভোট গ্রহন কেন্দ্রের ঠিকানা : | | | | | | | | | | | | | | | | | | | | | |
| মথুরডিঙি প্রাথমিক বিদ্যালয়, - রুম-1, মথুরডিঙী | | | | | | | | | | | | | | | | | | | | | |
| 4. নির্বাচকের সংখ্যা : | | | | | | | | | | | | | | | | | | | | | |
| প্রথম ক্রমিক নং | শেষ ক্রমিক নং | মোট সংখ্যা | | | | | | | | | | | | | | | | | | | |
| | | পুরুষ | মহিলা | তৃতীয় লিঙ্গ | মোট | | | | | | | | | | | | | | | | |
| 1 | 861 | 408 | 395 | 0 | 803 | | | | | | | | | | | | | | | | |

নির্বাচক নিবন্ধন আধিকারিকের স্বাক্ষর



Nazri Naksha

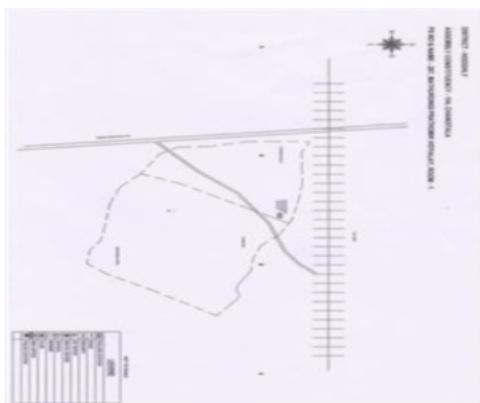

Google Map View



Polling Station Building Front View



Polling Station Front View



Cad View

DISTRICT - HOOGHLY
ASSEMBLY CONSTITUENCY - 194, CHANDITALA
PS NO & NAME - 287, Mathurdingi Prathomik Vidyalay, Room 1

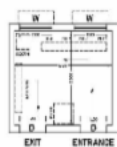

| | Water | Rain | Flg Toilet | Toilet | Hand Wash |
|-----------------------------------|-------|------|------------|--------|-----------|
| Minimum Basic Facility (Basic...) | ✓ | ✓ | ✓ | ✓ | ✓ |

Key MAP View



বিধানসভা নির্বাচনক্ষেত্রের নং, নাম : 194-চণ্ডীতলা
ভাগ নং, নাম : 1-মথুরডিঙি মোল্লাপাড়া জে এল নং ১০২

| | | | | | | | | | | | |
|----|------------|------------|--|----|------------------|------------|--|----|------------------|------------|--|
| 1 | RMR1483627 | ফটো উপলব্ধ | নাম : সেখ নুরুল হাসান পিতার নাম: সেখ ইসলাম বাড়ির নং : n0006 বয়স : 35 লিঙ্গ : পুরুষ | 2 | RMR1483635 | ফটো উপলব্ধ | নাম : সামিনা বেগম স্বামীর নাম: মহঃ সাহীদুল ইসলাম মোল্লা বাড়ির নং : n0006 বয়স : 39 লিঙ্গ : মহিলা | 3 | WB/26/178/672019 | ফটো উপলব্ধ | নাম : নাসিমা বেগম স্বামীর নাম: সেখ লিয়াকত আলি বাড়ির নং : n0027 বয়স : 61 লিঙ্গ : মহিলা |
| 4 | RMR1483478 | ফটো উপলব্ধ | নাম : মহঃ সাহিদ আনসারী পিতার নাম: মহঃ রফিক আনসারী বাড়ির নং : n0087 বয়স : 32 লিঙ্গ : পুরুষ | 5 | RMR2106557 | ফটো উপলব্ধ | নাম : রাজিয়া বেগম স্বামীর নাম: সেখ মেহবুব বাড়ির নং : n0501 বয়স : 27 লিঙ্গ : মহিলা | 6 | RMR2068112 | ফটো উপলব্ধ | নাম : উম্মে হাবিবা খাতুন পিতার নাম: হানিফ মোল্লা বাড়ির নং : n0500 বয়স : 28 লিঙ্গ : মহিলা |
| 7 | RMR1292234 | ফটো উপলব্ধ | নাম : রাজিয়া বেগম স্বামীর নাম: ইনসান মোল্লা বাড়ির নং : n0014 বয়স : 38 লিঙ্গ : মহিলা | 8 | WB/26/178/672293 | ফটো উপলব্ধ | নাম : হুন্সুপাৰিবি স্বামীর নাম: মুজিব মোল্লা বাড়ির নং : n0014 বয়স : 81 লিঙ্গ : মহিলা | 9 | RMR2054500 | ফটো উপলব্ধ | নাম : সেখ আসিক পিতার নাম: সেখ মনু বাড়ির নং : n0494 বয়স : 27 লিঙ্গ : পুরুষ |
| 10 | RMR1869106 | ফটো উপলব্ধ | নাম : জুবেদা বেগম স্বামীর নাম: আফতাব আলম বাড়ির নং : n0400 বয়স : 40 লিঙ্গ : মহিলা | 11 | RMR1483502 | ফটো উপলব্ধ | নাম : সাদ্দাম হুসেন পিতার নাম: মহঃ মহামুদ আনসারী বাড়ির নং : n0115 বয়স : 35 লিঙ্গ : পুরুষ | 12 | RMR1483403 | ফটো উপলব্ধ | নাম : মোহাম্মদ সৌকত আলি পিতার নাম: তেজামুল সা বাড়ির নং : n0109 বয়স : 36 লিঙ্গ : পুরুষ |
| 13 | RMR1294172 | ফটো উপলব্ধ | নাম : সাহিদা বেগম স্বামীর নাম: মহঃ হাশিম বাড়ির নং : n0401 বয়স : 33 লিঙ্গ : মহিলা | 14 | RMR1292226 | ফটো উপলব্ধ | নাম : মহঃ ইনসান মোল্লা পিতার নাম: মুজিত মোল্লা বাড়ির নং : n0014 বয়স : 43 লিঙ্গ : পুরুষ | 15 | RMR1049568 | ফটো উপলব্ধ | নাম : সেখ মতিয়ার রহমান পিতার নাম: সেখ সানোয়ার আলি বাড়ির নং : n0052 বয়স : 39 লিঙ্গ : পুরুষ |
| 16 | GRL3048006 | ফটো উপলব্ধ | নাম : আনোয়ারা বেগম স্বামীর নাম: সেখ সানোয়ার আলি বাড়ির নং : n0052 বয়স : 41 লিঙ্গ : মহিলা | 17 | GRL3047990 | ফটো উপলব্ধ | নাম : সেখ সানোয়ার আলি পিতার নাম: সেখ সানোয়ার আলি বাড়ির নং : n0052 বয়স : 44 লিঙ্গ : পুরুষ | 18 | GRL3429644 | ফটো উপলব্ধ | নাম : সাকিনা বেগম স্বামীর নাম: সেখ মোসিয়ার বাড়ির নং : 129 বয়স : 41 লিঙ্গ : মহিলা |
| 19 | GRL1822303 | ফটো উপলব্ধ | নাম : সেখ আজিজুল রহমান পিতার নাম: সেখ রহমত আলি বাড়ির নং : n0047 বয়স : 44 লিঙ্গ : পুরুষ | 20 | GRL3154796 | ফটো উপলব্ধ | নাম : সেখ জিয়ারুল রহমান পিতার নাম: সেখ রহমত আলি বাড়ির নং : n0047 বয়স : 41 লিঙ্গ : পুরুষ | 21 | WB/26/178/672574 | ফটো উপলব্ধ | নাম : সোফিয়ার বেগম স্বামীর নাম: সেখ সুকুর আলি বাড়ির নং : n0033 বয়স : 61 লিঙ্গ : মহিলা |
| 22 | GRL3339934 | ফটো উপলব্ধ | নাম : সালমা বেগম স্বামীর নাম: সারুফ মোল্লা বাড়ির নং : n0031 বয়স : 38 লিঙ্গ : মহিলা | 23 | GRL3263605 | ফটো উপলব্ধ | নাম : মুন্নি বেগম স্বামীর নাম: সেখ সরফরাজ বাড়ির নং : n0028 বয়স : 47 লিঙ্গ : মহিলা | 24 | RMR1396324 | ফটো উপলব্ধ | নাম : উমেশ সাউ পিতার নাম: সারবান সাউ বাড়ির নং : n0096 বয়স : 38 লিঙ্গ : পুরুষ |
| 25 | RMR1131754 | ফটো উপলব্ধ | নাম : সুনয়না দেবী স্বামীর নাম: সর্বন সাউ বাড়ির নং : n0096 বয়স : 59 লিঙ্গ : মহিলা | 26 | RMR2152866 | ফটো উপলব্ধ | নাম : টুম্পা বেগম স্বামীর নাম: নওসাদ মোহাম্মদ বাড়ির নং : N00 বয়স : 37 লিঙ্গ : মহিলা | 27 | RMR2152908 | ফটো উপলব্ধ | নাম : ইনামুল হক পিতার নাম: মহঃ জুনাইদ বাড়ির নং : N0434 বয়স : 25 লিঙ্গ : পুরুষ |
| 28 | RMR2054377 | ফটো উপলব্ধ | নাম : রাবিয়া বেগম পিতার নাম: মহঃ আব্বাস বাড়ির নং : n0481 বয়স : 48 লিঙ্গ : মহিলা | 29 | RMR2054369 | ফটো উপলব্ধ | নাম : ফাআজ আহমেদ পিতার নাম: মহঃ সকুর বাড়ির নং : n0480 বয়স : 46 লিঙ্গ : পুরুষ | 30 | RMR2054187 | ফটো উপলব্ধ | নাম : সহিনুর বেগম স্বামীর নাম: মহিম মোল্লা বাড়ির নং : n0462 বয়স : 29 লিঙ্গ : মহিলা |

বিধানসভা নির্বাচনক্ষেত্রের নং, নাম : 194-চণ্ডীতলা
ভাগ নং, নাম : 1-মথুরডিঙি মোল্লাপাড়া জে এল নং ১০২

| | | | | | | | | | | | | |
|----|------------|---|------------|----|------------|--|------------|----|------------|---|--|------------|
| 31 | RMR2054153 | নাম : জাহেদা বেগম স্বামীর নাম: ফাজল আহমেদ বাড়ির নং : n0459 বয়স : 37 লিঙ্গ : মহিলা | ফটো উপলব্ধ | 32 | RMR2054146 | নাম : সেখ আসমাউল পিতার নাম: সেখ আবুকালাম বাড়ির নং : n0458 বয়স : 39 লিঙ্গ : পুরুষ | ফটো উপলব্ধ | 33 | RMR2152726 | নাম : মহম্মদ কলিম পিতার নাম: মহম্মদ ইসলাম বাড়ির নং : এন00266 বয়স : 26 লিঙ্গ : পুরুষ | ফটো উপলব্ধ | |
| 34 | RMR2152734 | নাম : রাজ গাজী পিতার নাম: মহেশ গাজী বাড়ির নং : এন0131 বয়স : 26 লিঙ্গ : পুরুষ | ফটো উপলব্ধ | 35 | RMR2152783 | নাম : মহঃ আব্দুল পিতার নাম: মহঃ আব্দুল বাড়ির নং : N000 বয়স : 23 লিঙ্গ : পুরুষ | ফটো উপলব্ধ | 36 | RMR2152791 | নাম : সায়মা খাতুন পিতার নাম: সেখ লিয়াকত আলি বাড়ির নং : N00 বয়স : 33 লিঙ্গ : মহিলা | ফটো উপলব্ধ | |
| 37 | RMR2152833 | নাম : মহঃ পুরকান পিতার নাম: চাঁদ খাঁন বাড়ির নং : N0119 বয়স : 48 লিঙ্গ : পুরুষ | ফটো উপলব্ধ | 38 | RMR2054138 | নাম : সাহিনা বেগম স্বামীর নাম: সেখ আসমাউল বাড়ির নং : n0457 বয়স : 33 লিঙ্গ : মহিলা | ফটো উপলব্ধ | 39 | RMR2054112 | নাম : মহঃ তাজ পিতার নাম: মহঃ আসলাম বাড়ির নং : n0455 বয়স : 28 লিঙ্গ : পুরুষ | ফটো উপলব্ধ | |
| 40 | RMR2129070 | নাম : মমতাজ খাতুন পিতার নাম: সেখ আমজেদ আলী বাড়ির নং : n0536 বয়স : 26 লিঙ্গ : মহিলা | ফটো উপলব্ধ | 41 | RMR2129385 | নাম : সাবিহা বেগম স্বামীর নাম: মুস্তাকিন মনসুরী বাড়ির নং : n0534 বয়স : 39 লিঙ্গ : মহিলা | ফটো উপলব্ধ | 42 | RMR2128585 | নাম : কহিনুর বেগম স্বামীর নাম: আরিফুল ইসলাম মোল্লা বাড়ির নং : n0531 বয়স : 31 লিঙ্গ : মহিলা | ফটো উপলব্ধ | |
| 43 | GRL3339587 | নাম : আনোয়ারা বেগম স্বামীর নাম: রাজেশ সেখ বাড়ির নং : n0398 বয়স : 41 লিঙ্গ : মহিলা | ফটো উপলব্ধ | 44 | RMR1868280 | নাম : ইয়াসমিনা খাতুন মায়ের নাম: সুফিয়া বেগম বাড়ির নং : 50 বয়স : 32 লিঙ্গ : মহিলা | ফটো উপলব্ধ | 45 | TBI1306935 | নাম : মহঃ আলমগীর পিতার নাম: জয়নুল আবেদিন বাড়ির নং : 00 বয়স : 37 লিঙ্গ : পুরুষ | ফটো উপলব্ধ | |
| 46 | TBI0922393 | নাম : মহঃ জাহাঙ্গীর পিতার নাম: জয়মুল আবেদিন বাড়ির নং : 00 বয়স : 36 লিঙ্গ : পুরুষ | ফটো উপলব্ধ | 47 | RMR1977180 | নাম : আফসানা বেগম স্বামীর নাম: মাহেশ বাড়ির নং : 157 বয়স : 29 লিঙ্গ : মহিলা | ফটো উপলব্ধ | 48 | RMR1748649 | নাম : ইয়াসমিনা খাতুন পিতার নাম: সেখ ইয়াসিন বাড়ির নং : 00 বয়স : 32 লিঙ্গ : মহিলা | ফটো উপলব্ধ | |
| 49 | RMR1050905 | নাম : মহঃ আলম পিতার নাম: নূর মহম্মাদ বাড়ির নং : 43 বয়স : 70 লিঙ্গ : পুরুষ | ফটো উপলব্ধ | 50 | NAM0474379 | নাম : জয়নাল আবেদিন পিতার নাম: কবির শা বাড়ির নং : 00 বয়স : 71 লিঙ্গ : পুরুষ | ফটো উপলব্ধ | 51 | RMR1131788 | নাম : নাসিমা বেগম স্বামীর নাম: সেখ বেলাল বাড়ির নং : n0098 বয়স : 45 লিঙ্গ : মহিলা | ফটো উপলব্ধ | |
| 52 | RMR1991074 | নাম : এ. আর ইমরান পিতার নাম: জায়ুব বাড়ির নং : 228 বয়স : 39 লিঙ্গ : পুরুষ | ফটো উপলব্ধ | 53 | RMR1991082 | নাম : জোৎস্না বেগম স্বামীর নাম: এ. আর ইমরান বাড়ির নং : 228 বয়স : 33 লিঙ্গ : মহিলা | ফটো উপলব্ধ | 54 | RMR2053650 | নাম : মহঃ ইরফান পিতার নাম: মহঃ আব্দুল বাড়ির নং : n0439 বয়স : 27 লিঙ্গ : পুরুষ | ফটো উপলব্ধ | |
| 55 | RMR2053668 | নাম : সাহনাজ বেগম স্বামীর নাম: ইশারত আলি বাড়ির নং : n0410 বয়স : 29 লিঙ্গ : মহিলা | ফটো উপলব্ধ | 56 | RMR2053684 | নাম : হাসান ফকির পিতার নাম: দিল ফকির বাড়ির নং : n0412 বয়স : 32 লিঙ্গ : পুরুষ | ফটো উপলব্ধ | 57 | RMR2053858 | নাম : মহঃ আকবর পিতার নাম: মহঃ আব্দুল বাড়ির নং : n0429 বয়স : 48 লিঙ্গ : পুরুষ | ফটো উপলব্ধ | |
| 58 | RMR2638518 | নাম : মহঃ সাক্বির পিতার নাম: মহঃ আকবর বাড়ির নং : এন001 বয়স : 20 লিঙ্গ : পুরুষ | ফটো উপলব্ধ | 59 | RMR2053866 | নাম : রুবি বেগম স্বামীর নাম: মহঃ আকবর বাড়ির নং : n0430 বয়স : 40 লিঙ্গ : মহিলা | ফটো উপলব্ধ | #2 | 60 | RMR2053908 | নাম : মহঃ জুনৈদ পিতার নাম: মহঃ সকুর বাড়ির নং : n0434 বয়স : 53 লিঙ্গ : পুরুষ | ফটো উপলব্ধ |



| | | | | | | | | |
|--|------------|------------|--|------------|------------|---|------------------|------------|
| 61 | RMR2053916 | ফটো উপলব্ধ | 62 | RMR2053924 | ফটো উপলব্ধ | 63 | RMR2053940 | ফটো উপলব্ধ |
| নাম : সঞ্জিদা খাতুন স্বামীর নাম: মহঃ জুনেদ বাড়ির নং : n0435 বয়স : 45 লিঙ্গ : মহিলা | | | নাম : সালমা বেগম স্বামীর নাম: মহঃ জুবের বাড়ির নং : n0436 বয়স : 51 লিঙ্গ : মহিলা | | | নাম : মহঃ রিজওয়ান পিতার নাম: মহঃ জুবের বাড়ির নং : n0438 বয়স : 33 লিঙ্গ : পুরুষ | | |
| #2 64 | RMR2053957 | ফটো উপলব্ধ | 65 | RMR2053965 | ফটো উপলব্ধ | 66 | RMR2053973 | ফটো উপলব্ধ |
| নাম : মহঃ ইরফান পিতার নাম: মোঃ জুবের বাড়ির নং : n0439 বয়স : 28 লিঙ্গ : পুরুষ | | | নাম : মহঃ জুবের পিতার নাম: মহঃ সকুর বাড়ির নং : n0440 বয়স : 57 লিঙ্গ : পুরুষ | | | নাম : নেহা বেগম স্বামীর নাম: সেখ আকতার আলি বাড়ির নং : n0441 বয়স : 29 লিঙ্গ : মহিলা | | |
| 67 | RMR2053635 | ফটো উপলব্ধ | 68 | RMR2053718 | ফটো উপলব্ধ | S2 69 | RMR2054088 | ফটো উপলব্ধ |
| নাম : মোদিনা বেগম পিতার নাম: দিল ফকির বাড়ির নং : n0407 বয়স : 28 লিঙ্গ : মহিলা | | | নাম : রুবিনা আক্তার স্বামীর নাম: আতিউল্লা খান বাড়ির নং : n0415 বয়স : 33 লিঙ্গ : মহিলা | | | নাম : সুকতারা খাতুন পিতার নাম: সেখ হুসনুত আ বাড়ির নং : n0452 বয়স : 28 লিঙ্গ : মহিলা | | |
| 70 | RMR2054104 | ফটো উপলব্ধ | 71 | GRL3435401 | ফটো উপলব্ধ | 72 | RMR1867522 | ফটো উপলব্ধ |
| নাম : মহঃ সামির পিতার নাম: মহঃ ইসমাইল বাড়ির নং : n0454 বয়স : 33 লিঙ্গ : পুরুষ | | | নাম : মহঃ রফিক আনসারী পিতার নাম: সালামুদ্দিন আনসারি বাড়ির নং : n0087 বয়স : 59 লিঙ্গ : পুরুষ | | | নাম : সেখ মহম্মদ হাসান পিতার নাম: সেখ আব্দুল্লা বাড়ির নং : n0313 বয়স : 57 লিঙ্গ : পুরুষ | | |
| 73 | RMR1867555 | ফটো উপলব্ধ | 74 | RMR1867563 | ফটো উপলব্ধ | 75 | RMR1867571 | ফটো উপলব্ধ |
| নাম : ইয়াসমিন বেগম স্বামীর নাম: সেখ ইয়াসিন বাড়ির নং : n0320 বয়স : 51 লিঙ্গ : মহিলা | | | নাম : হেনা খাতুন পিতার নাম: সেখ ইয়াসিন বাড়ির নং : n0321 বয়স : 30 লিঙ্গ : মহিলা | | | নাম : সাকিনা বিবি স্বামীর নাম: সেখ মহম্মদ হাসান বাড়ির নং : n0322 বয়স : 45 লিঙ্গ : মহিলা | | |
| #2 76 | RMR1867720 | ফটো উপলব্ধ | 77 | RMR1867738 | ফটো উপলব্ধ | 78 | RMR1748185 | ফটো উপলব্ধ |
| নাম : গোলাম জিলানী পিতার নাম: আব্দুল সুভান বাড়ির নং : n0340 বয়স : 38 লিঙ্গ : পুরুষ | | | নাম : আঞ্জুম আরা স্বামীর নাম: গোলাম জিলানী বাড়ির নং : n0341 বয়স : 36 লিঙ্গ : মহিলা | | | নাম : সাকিনা বিবি স্বামীর নাম: আব্দুল মুজিত মোল্লা বাড়ির নং : n0301 বয়স : 56 লিঙ্গ : মহিলা | | |
| 79 | RMR1867340 | ফটো উপলব্ধ | 80 | RMR1748193 | ফটো উপলব্ধ | 81 | RMR1867589 | ফটো উপলব্ধ |
| নাম : মইদুল মোল্লা পিতার নাম: আব্দুল মুজিত মোল্লা বাড়ির নং : n0301 বয়স : 33 লিঙ্গ : পুরুষ | | | নাম : রেহানা বেগম স্বামীর নাম: উজির আলী বাড়ির নং : n0302 বয়স : 44 লিঙ্গ : মহিলা | | | নাম : আমজাদ আলি পিতার নাম: উজির আলী বাড়ির নং : n0302 বয়স : 32 লিঙ্গ : পুরুষ | | |
| 82 | RMR1748201 | ফটো উপলব্ধ | 83 | RMR1867746 | ফটো উপলব্ধ | 84 | WB/26/178/672635 | ফটো উপলব্ধ |
| নাম : আসপিয়া বিবি স্বামীর নাম: সেখ আলাউদ্দিন বাড়ির নং : n0303 বয়স : 47 লিঙ্গ : মহিলা | | | নাম : মহঃ আবিদ আনসারী পিতার নাম: মহঃ রফিক আনসারি বাড়ির নং : n0087 বয়স : 29 লিঙ্গ : পুরুষ | | | নাম : নুরজাহান বেগম স্বামীর নাম: সোফিক পিয়াদা বাড়ির নং : n0025 বয়স : 61 লিঙ্গ : মহিলা | | |
| 85 | GRL1720713 | ফটো উপলব্ধ | 86 | GRL3263597 | ফটো উপলব্ধ | 87 | RMR1292259 | ফটো উপলব্ধ |
| নাম : সাবির পিয়াদা পিতার নাম: সোফিক পিয়াদা বাড়ির নং : n0025 বয়স : 46 লিঙ্গ : পুরুষ | | | নাম : সেকেন্দার পিয়াদা পিতার নাম: সফিক পিয়াদা বাড়ির নং : n0025 বয়স : 45 লিঙ্গ : পুরুষ | | | নাম : হাসিনা বেগম স্বামীর নাম: সাবীর পিয়াদা বাড়ির নং : n0025 বয়স : 39 লিঙ্গ : মহিলা | | |
| 88 | RMR2364958 | ফটো উপলব্ধ | 89 | GRL3339850 | ফটো উপলব্ধ | 90 | RMR1619535 | ফটো উপলব্ধ |
| নাম : নারগিস বেগম স্বামীর নাম: সেখ নাসির উদ্দিন বাড়ির নং : 01 বয়স : 27 লিঙ্গ : মহিলা | | | নাম : সেখ সাইফুল আলি পিতার নাম: সেখ ইয়ার আলি বাড়ির নং : n0053 বয়স : 58 লিঙ্গ : পুরুষ | | | নাম : হাজিকুল ইসলাম পিতার নাম: কাফিউল্লা বিশ্বাস বাড়ির নং : n0285 বয়স : 42 লিঙ্গ : পুরুষ | | |



| | | | | | | | | |
|--|------------|------------|--|------------|------------|---|------------|------------|
| 91 | RMR1619543 | ফটো উপলব্ধ | 92 | RMR1748169 | ফটো উপলব্ধ | 93 | RMR1747971 | ফটো উপলব্ধ |
| নাম : আসিকুল ইসলাম পিতার নাম: কাফিউল্লা বিশ্বাস বাড়ির নং : n0286 বয়স : 55 লিঙ্গ : পুরুষ | | | নাম : সাকিলা বেগম স্বামীর নাম: মহঃ সাবির বাড়ির নং : n0074 বয়স : 33 লিঙ্গ : মহিলা | | | নাম : মহঃ হায়দার পিতার নাম: মহঃ সাবির বাড়ির নং : n0074 বয়স : 33 লিঙ্গ : পুরুষ | | |
| 94 | RMR1748151 | ফটো উপলব্ধ | 95 | RMR1483759 | ফটো উপলব্ধ | 96 | GRL3154838 | ফটো উপলব্ধ |
| নাম : জাহানা বেগম স্বামীর নাম: মহঃ হায়দার বাড়ির নং : n0074 বয়স : 32 লিঙ্গ : মহিলা | | | নাম : জুবেদা বেগম স্বামীর নাম: মহঃ বাশির বাড়ির নং : n0074 বয়স : 44 লিঙ্গ : মহিলা | | | নাম : সাহানারা খাতুন স্বামীর নাম: সাহাজান গাজি বাড়ির নং : n0075 বয়স : 49 লিঙ্গ : মহিলা | | |
| 97 | RMR1483742 | ফটো উপলব্ধ | 98 | RMR1748045 | ফটো উপলব্ধ | 99 | GRL3264280 | ফটো উপলব্ধ |
| নাম : আকলিমা খাতুন পিতার নাম: সাতার গাজী বাড়ির নং : n0075 বয়স : 45 লিঙ্গ : মহিলা | | | নাম : সেলিম গাজী পিতার নাম: সাহাজান গাজী বাড়ির নং : n0075 বয়স : 31 লিঙ্গ : পুরুষ | | | নাম : জসীমউদ্দিন সেখ পিতার নাম: মৈজুদ্দিন সেখ বাড়ির নং : n0079 বয়স : 46 লিঙ্গ : পুরুষ | | |
| 100 | GRL3264256 | ফটো উপলব্ধ | 101 | RMR1395953 | ফটো উপলব্ধ | 102 | GRL3339967 | ফটো উপলব্ধ |
| নাম : সেখ তসলিম আলি পিতার নাম: মৈজুদ্দিন সেখ বাড়ির নং : n0079 বয়স : 41 লিঙ্গ : পুরুষ | | | নাম : নাফিসা বেগম স্বামীর নাম: কুতুবুদ্দিন সেখ বাড়ির নং : n0080 বয়স : 41 লিঙ্গ : মহিলা | | | নাম : নভজিত প্রসাদ পিতার নাম: প্রমোদ বাড়ির নং : n0081 বয়স : 50 লিঙ্গ : মহিলা | | |
| 103 | GRL3429826 | ফটো উপলব্ধ | 104 | RMR1748318 | ফটো উপলব্ধ | 105 | RMR2693349 | ফটো উপলব্ধ |
| নাম : মহঃ তৈয়ব আনসারী পিতার নাম: ফুল মহম্মদ আনসারী বাড়ির নং : 414 বয়স : 45 লিঙ্গ : পুরুষ | | | নাম : সাজাহান বেগম স্বামীর নাম: মহঃ তৈয়ব আনসারী বাড়ির নং : 414 বয়স : 43 লিঙ্গ : মহিলা | | | নাম : মহ আসিফ আনসারী পিতার নাম: মহ তৈয়ব আনসারী বাড়ির নং : মাথুরডাঙ্গি বয়স : 22 লিঙ্গ : পুরুষ | | |
| 106 | YPW2283596 | ফটো উপলব্ধ | 107 | RMR1748250 | ফটো উপলব্ধ | 108 | RMR1483510 | ফটো উপলব্ধ |
| নাম : সাহারী খাতুন পিতার নাম: সেখ ওসিফার রহমান বাড়ির নং : 01 বয়স : 25 লিঙ্গ : মহিলা | | | নাম : নাসিমা খাতুন স্বামীর নাম: মহঃ সওকত আলী বাড়ির নং : n0109 বয়স : 32 লিঙ্গ : মহিলা | | | নাম : মহঃ মহম্মদ আনসারী পিতার নাম: আব্দুল গফফার আনসারী বাড়ির নং : n0116 বয়স : 60 লিঙ্গ : পুরুষ | | |
| 109 | RMR1483593 | ফটো উপলব্ধ | 110 | RMR1483650 | ফটো উপলব্ধ | 111 | RMR1483676 | ফটো উপলব্ধ |
| নাম : মহঃ মইদুল ইসলাম মায়ের নাম: আতামন নেশা বাড়ির নং : n0120 বয়স : 34 লিঙ্গ : পুরুষ | | | নাম : চম্পা বেগম স্বামীর নাম: সেখ ইসলাম বাড়ির নং : n0122 বয়স : 39 লিঙ্গ : মহিলা | | | নাম : সালমা বেগম স্বামীর নাম: মহঃ মহামুদ আনসারী বাড়ির নং : n0124 বয়স : 52 লিঙ্গ : মহিলা | | |
| 112 | RMR1483684 | ফটো উপলব্ধ | 113 | RMR1483726 | ফটো উপলব্ধ | 114 | RMR1748128 | ফটো উপলব্ধ |
| নাম : জাহানা বেগম স্বামীর নাম: ইসাদ আলী সাদার বাড়ির নং : n0125 বয়স : 40 লিঙ্গ : মহিলা | | | নাম : রুনা বেগম স্বামীর নাম: মহঃ মোরসিদুল আরফিন বাড়ির নং : n0127 বয়স : 34 লিঙ্গ : মহিলা | | | নাম : আতামন নেসা স্বামীর নাম: মহঃ মুসলীম বাড়ির নং : n0131 বয়স : 50 লিঙ্গ : মহিলা | | |
| 115 | RMR1483817 | ফটো উপলব্ধ | 116 | RMR1619048 | ফটো উপলব্ধ | 117 | RMR1619055 | ফটো উপলব্ধ |
| নাম : রোকিয়া বেগম মায়ের নাম: মমতাজ বেগম বাড়ির নং : n0132 বয়স : 44 লিঙ্গ : মহিলা | | | নাম : সেখ আলী হোসেন পিতার নাম: সেখ হাফিজুদ্দিন বাড়ির নং : n0250 বয়স : 38 লিঙ্গ : পুরুষ | | | নাম : রেহানা বেগম স্বামীর নাম: সেখ আলী হোসেন বাড়ির নং : n0251 বয়স : 32 লিঙ্গ : মহিলা | | |
| 118 | RMR1619105 | ফটো উপলব্ধ | 119 | RMR1619113 | ফটো উপলব্ধ | 120 | RMR1619162 | ফটো উপলব্ধ |
| নাম : সেখ নুরাইন পিতার নাম: সেখ আজমাইন বাড়ির নং : n0256 বয়স : 38 লিঙ্গ : পুরুষ | | | নাম : সেখ কওনাইন পিতার নাম: সেখ আজমাইন বাড়ির নং : n0257 বয়স : 33 লিঙ্গ : পুরুষ | | | নাম : আকতারী বেগম স্বামীর নাম: মহঃ ইসলাম বাড়ির নং : n0261 বয়স : 43 লিঙ্গ : মহিলা | | |



| | | | | | | | | |
|---|------------|------------|---|------------|------------|---|------------|------------|
| 121 | RMR2685600 | ফটো উপলব্ধ | 122 | RMR1619196 | ফটো উপলব্ধ | 123 | RMR1619246 | ফটো উপলব্ধ |
| নাম : মোহাম্মদ মোকিম পিতার নাম: মোহাম্মদ ইসলাম বাড়ির নং : মাতুরডীনগী বয়স : 24 লিঙ্গ : পুরুষ | | | নাম : সেখ নুরুল্লা পিতার নাম: সেখ আলম বাড়ির নং : n0263 বয়স : 35 লিঙ্গ : পুরুষ | | | নাম : মহম্মদ ইসলাম পিতার নাম: মহম্মদ ইসরাইল বাড়ির নং : n0266 বয়স : 48 লিঙ্গ : পুরুষ | | |
| 124 | RMR1619311 | ফটো উপলব্ধ | 125 | BLG2393577 | ফটো উপলব্ধ | 126 | RMR1747997 | ফটো উপলব্ধ |
| নাম : সেখ শাহীদ পিতার নাম: সেখ হামিদ বাড়ির নং : n0272 বয়স : 33 লিঙ্গ : পুরুষ | | | নাম : সেখ হাসনাইন পিতার নাম: সেখ আজমাইন বাড়ির নং : n0280 বয়স : 43 লিঙ্গ : পুরুষ | | | নাম : মহঃ আব্দুল পিতার নাম: মহঃ ওলি মিয়া বাড়ির নং : n0293 বয়স : 33 লিঙ্গ : পুরুষ | | |
| 127 | RMR1748037 | ফটো উপলব্ধ | 128 | RMR1748078 | ফটো উপলব্ধ | 129 | RMR1748177 | ফটো উপলব্ধ |
| নাম : সেখ সেব্রাজ পিতার নাম: সেখ হামিদ বাড়ির নং : n0297 বয়স : 33 লিঙ্গ : পুরুষ | | | নাম : ক আলআউদিন পিতার নাম: ক রমজান বাড়ির নং : n0298 বয়স : 54 লিঙ্গ : পুরুষ | | | নাম : হুসনা বেগম স্বামীর নাম: মহঃ আসলাম বাড়ির নং : n0300 বয়স : 31 লিঙ্গ : মহিলা | | |
| 130 | RMR1977800 | ফটো উপলব্ধ | 131 | RMR197768 | ফটো উপলব্ধ | 132 | RMR1977750 | ফটো উপলব্ধ |
| নাম : জরিণা বেগম স্বামীর নাম: মুসলিম শা বাড়ির নং : n0307 বয়স : 42 লিঙ্গ : মহিলা | | | নাম : মহঃ আব্বাস পিতার নাম: মহঃ ইউসুফ বাড়ির নং : n0394 বয়স : 52 লিঙ্গ : পুরুষ | | | নাম : জরিণা বিবি স্বামীর নাম: মহঃ আব্বাস বাড়ির নং : n0391 বয়স : 42 লিঙ্গ : মহিলা | | |
| 133 | RMR1977685 | ফটো উপলব্ধ | 134 | RMR1977669 | ফটো উপলব্ধ | 135 | RMR1977552 | ফটো উপলব্ধ |
| নাম : মহঃ জাবেদ পিতার নাম: সাহেবজান বাড়ির নং : n0321 বয়স : 31 লিঙ্গ : পুরুষ | | | নাম : চন্দা খাতুন পিতার নাম: মহঃ মোস্তাফা আনসারী বাড়ির নং : n0320 বয়স : 36 লিঙ্গ : মহিলা | | | নাম : শাকিলা বেগম স্বামীর নাম: মহঃ মঞ্জুর আনসারী বাড়ির নং : n0320 বয়স : 41 লিঙ্গ : মহিলা | | |
| 136 | RMR1977545 | ফটো উপলব্ধ | 137 | RMR1869957 | ফটো উপলব্ধ | 138 | RMR1977321 | ফটো উপলব্ধ |
| নাম : মহম্মদ সঞ্জুর আনসারী পিতার নাম: মহঃ ইয়াসিন আনসারী বাড়ির নং : n0320 বয়স : 33 লিঙ্গ : পুরুষ | | | নাম : সবনম স্বামীর নাম: সেখ সুরজ বাড়ির নং : n0402 বয়স : 43 লিঙ্গ : মহিলা | | | নাম : মহঃ কুরবান পিতার নাম: মনিওয়ার হোসেন বাড়ির নং : n0351 বয়স : 43 লিঙ্গ : পুরুষ | | |
| 139 | RMR2692242 | ফটো উপলব্ধ | 140 | RMR2690568 | ফটো উপলব্ধ | 141 | RMR1977339 | ফটো উপলব্ধ |
| নাম : রোজি খাতুন খাতুন পিতার নাম: মোহাম্মদ কুরবান বাড়ির নং : মোল্লাপাড়া ডাককান বয়স : 33 লিঙ্গ : মহিলা | | | নাম : মোহাম্মদ সাহেব পিতার নাম: মোহাম্মদ কুরবান বাড়ির নং : বারান্দা বয়স : 32 লিঙ্গ : পুরুষ | | | নাম : সোনি বেগম স্বামীর নাম: মহঃ কুরবান বাড়ির নং : n0352 বয়স : 39 লিঙ্গ : মহিলা | | |
| 142 | RMR1977362 | ফটো উপলব্ধ | 143 | RMR2638260 | ফটো উপলব্ধ | 144 | RMR2638310 | ফটো উপলব্ধ |
| নাম : সাহানাজ বেগম স্বামীর নাম: হবিবুর রহমান বাড়ির নং : n0358 বয়স : 50 লিঙ্গ : মহিলা | | | নাম : আফরীন খাতুন পিতার নাম: সেখ মহঃ হাসান বাড়ির নং : এন001 বয়স : 24 লিঙ্গ : মহিলা | | | নাম : মনি খাতুন পিতার নাম: সেখ মহঃ হাসান বাড়ির নং : এন001 বয়স : 22 লিঙ্গ : মহিলা | | |
| 145 | RMR1977404 | ফটো উপলব্ধ | 146 | RMR1977412 | ফটো উপলব্ধ | 147 | RMR1977420 | ফটো উপলব্ধ |
| নাম : রাকিবা বেগম স্বামীর নাম: ফিরোজ মল্লিক বাড়ির নং : n0359 বয়স : 28 লিঙ্গ : মহিলা | | | নাম : টিপু সুলতান পিতার নাম: আরমান আনসারি বাড়ির নং : n0360 বয়স : 36 লিঙ্গ : পুরুষ | | | নাম : রানী বেগম স্বামীর নাম: টিপু সুলতান বাড়ির নং : n0361 বয়স : 33 লিঙ্গ : মহিলা | | |
| 148 | RMR1977438 | ফটো উপলব্ধ | 149 | RMR1977446 | ফটো উপলব্ধ | 150 | RMR1977537 | ফটো উপলব্ধ |
| নাম : আনিসুর মোল্লা পিতার নাম: দইয়ান মোল্লা বাড়ির নং : n0014 বয়স : 28 লিঙ্গ : পুরুষ | | | নাম : মহম্মদ কৌসর পিতার নাম: মহম্মদ সাবির বাড়ির নং : n0074 বয়স : 33 লিঙ্গ : পুরুষ | | | নাম : হাসিনা বেগম স্বামীর নাম: মহঃ ইসমাইল বাড়ির নং : n0372 বয়স : 50 লিঙ্গ : মহিলা | | |



| | | | | | | | | | | | |
|--------|------------|---|------------|-----|------------|---|------------|-----|------------|--|------------|
| 151 | RMR1867480 | নাম : তসলিমা বেগম স্বামীর নাম: সেখ জাসিম উদ্দিন বাড়ির নং : n0079 বয়স : 33 লিঙ্গ : মহিলা | ফটো উপলব্ধ | 152 | RMR2741783 | নাম : মহম্মদ সরফরাজ পিতার নাম: সেখ আলি মহ বাড়ির নং : n0028 বয়স : 51 লিঙ্গ : পুরুষ | ফটো উপলব্ধ | 153 | BLG1093921 | নাম : নাজরুন নিশা স্বামীর নাম: মহঃ রফিক আনসারী বাড়ির নং : n0088 বয়স : 52 লিঙ্গ : মহিলা | ফটো উপলব্ধ |
| 154 | RMR2152973 | নাম : সাবানা খাতুন মায়ের নাম: সাহিদা বেগম বাড়ির নং : এন0401 বয়স : 29 লিঙ্গ : মহিলা | ফটো উপলব্ধ | 155 | RMR2152981 | নাম : রেশমা খাতুন মায়ের নাম: সাহিদা বেগম বাড়ির নং : এন0401 বয়স : 27 লিঙ্গ : মহিলা | ফটো উপলব্ধ | 156 | RMR1050939 | নাম : মহঃ মেহরাজ পিতার নাম: মহঃ আলম বাড়ির নং : 43 বয়স : 44 লিঙ্গ : পুরুষ | ফটো উপলব্ধ |
| 157 | RMR2328714 | নাম : আরমান পিতার নাম: মহঃ আসলাম বাড়ির নং : 00 বয়স : 39 লিঙ্গ : পুরুষ | ফটো উপলব্ধ | 158 | RMR1484377 | নাম : সাবিনা বেগম স্বামীর নাম: আমির হোসেন মোল্লা বাড়ির নং : 217 বয়স : 35 লিঙ্গ : মহিলা | ফটো উপলব্ধ | 159 | RMR2106854 | নাম : রাজিয়া খাতুন স্বামীর নাম: মহঃ মেহেরাজ বাড়ির নং : 43 বয়স : 37 লিঙ্গ : মহিলা | ফটো উপলব্ধ |
| 160 | RMR2241727 | নাম : সেখ সানোয়ার আলি পিতার নাম: সেখ সামসুদ্দিন বাড়ির নং : 00 বয়স : 67 লিঙ্গ : পুরুষ | ফটো উপলব্ধ | 161 | NAM1589548 | নাম : নাফিসা খাতুন পিতার নাম: জয়নাল আবেদিন বাড়ির নং : 00 বয়স : 45 লিঙ্গ : মহিলা | ফটো উপলব্ধ | 162 | RMR1619170 | নাম : মহঃ জাহিদ নাদাফ পিতার নাম: মহঃ সরিফ নাদাফ বাড়ির নং : 00 বয়স : 42 লিঙ্গ : পুরুষ | ফটো উপলব্ধ |
| 163 | GRL3339942 | নাম : মোমতাজ বেগম স্বামীর নাম: মইনউদ্দিন বাড়ির নং : নং001 বয়স : 41 লিঙ্গ : মহিলা | ফটো উপলব্ধ | 164 | GRL3047875 | নাম : মোহম্মদ বসির পিতার নাম: মণীরুদ্দীন বাড়ির নং : 01 বয়স : 54 লিঙ্গ : পুরুষ | ফটো উপলব্ধ | 165 | RMR1619253 | নাম : সানজুয়া বেগম স্বামীর নাম: সেখ নুরুল হাসান বাড়ির নং : n0006 বয়স : 37 লিঙ্গ : মহিলা | ফটো উপলব্ধ |
| 166 | GRL3051349 | নাম : তারা বেগম স্বামীর নাম: মহঃ জাহিদ নাদাফ বাড়ির নং : n0287 বয়স : 42 লিঙ্গ : মহিলা | ফটো উপলব্ধ | 167 | GRL2623668 | নাম : মাকরুদা বেগম স্বামীর নাম: ফরিয়ান মোল্লা বাড়ির নং : n0014 বয়স : 43 লিঙ্গ : মহিলা | ফটো উপলব্ধ | 168 | RMR1292309 | নাম : সুফিয়া সুলতানা বেগম স্বামীর নাম: আইজুদ্দিন বাড়ির নং : 00 বয়স : 42 লিঙ্গ : মহিলা | ফটো উপলব্ধ |
| 169 | RMR2329449 | নাম : রিজিয়া বেগম স্বামীর নাম: সেখ সানোয়ার বাড়ির নং : n0052 বয়স : 57 লিঙ্গ : মহিলা | ফটো উপলব্ধ | 170 | RMR2331122 | নাম : সেখ আইজুদ্দিন পিতার নাম: সেখ ইয়ার আলি বাড়ির নং : 00 বয়স : 48 লিঙ্গ : পুরুষ | ফটো উপলব্ধ | 171 | GRL3048063 | নাম : মঃ সাহীদুল ইসলাম মোল্লা পিতার নাম: সৈয়দআলী মোল্লা বাড়ির নং : 00 বয়স : 51 লিঙ্গ : পুরুষ | ফটো উপলব্ধ |
| 172 | RMR1049584 | নাম : পাকিজা বেগম স্বামীর নাম: সেখ মতিয়ার রহমান বাড়ির নং : n0052 বয়স : 36 লিঙ্গ : মহিলা | ফটো উপলব্ধ | 173 | RMR2329753 | নাম : ফরিয়ান মোল্লা পিতার নাম: মজিদ মোল্লা বাড়ির নং : n0014 বয়স : 49 লিঙ্গ : পুরুষ | ফটো উপলব্ধ | 174 | RMR1730225 | নাম : জুলেখা খাতুন পিতার নাম: আমীর আলি মল্লিক বাড়ির নং : এন000 বয়স : 33 লিঙ্গ : মহিলা | ফটো উপলব্ধ |
| S2 175 | RMR1483585 | নাম : নৌশাদ মোহম্মদ পিতার নাম: কামরুল আলি বাড়ির নং : n0119 বয়স : 41 লিঙ্গ : পুরুষ | ফটো উপলব্ধ | 176 | RMR1619030 | নাম : মহঃ সেরাজুল ইসলাম মায়ের নাম: আতামন নেশা বাড়ির নং : n0120 বয়স : 31 লিঙ্গ : পুরুষ | ফটো উপলব্ধ | 177 | RMR2531036 | নাম : সেখ সুরজ পিতার নাম: আবুল হোসেন বাড়ির নং : এন00402 বয়স : 30 লিঙ্গ : পুরুষ | ফটো উপলব্ধ |
| 178 | RMR1977776 | নাম : সুরিয়া বেগম স্বামীর নাম: সেখ ফিরোজ বাড়ির নং : n0027 বয়স : 34 লিঙ্গ : মহিলা | ফটো উপলব্ধ | 179 | RMR2536621 | নাম : রাবিয়া সাহিদ পিতার নাম: সেখ শাহীদ বাড়ির নং : এন0272 বয়স : 23 লিঙ্গ : মহিলা | ফটো উপলব্ধ | 180 | RMR2053700 | নাম : সামিউল্লা মোল্লা পিতার নাম: দেওয়ান আলি মোল্লা বাড়ির নং : n0414 বয়স : 27 লিঙ্গ : পুরুষ | ফটো উপলব্ধ |



বিধানসভা নির্বাচনক্ষেত্রের নং, নাম : 194-চণ্ডীতলা
ভাগ নং, নাম : 1-মথুরডিঙি মোল্লাপাড়া জে এল নং ১০২

| | | | | | | | | |
|---|------------|------------|--|------------|------------|---|------------|------------|
| 181 | RMR2555506 | ফটো উপলব্ধ | 182 | RMR2574069 | ফটো উপলব্ধ | 183 | RMR2574150 | ফটো উপলব্ধ |
| নাম : সেখ মসিয়্যার রহমান পিতার নাম: সেখ রহমত আলি বাড়ির নং : n0047 বয়স : 47 লিঙ্গ : পুরুষ | | | নাম : সাবিনা খাতুন পিতার নাম: সেখ আলাউদ্দিন বাড়ির নং : এন000 বয়স : 21 লিঙ্গ : মহিলা | | | নাম : সাহিন খাতুন পিতার নাম: মহম্মাদ সাজ্জাজ বাড়ির নং : এন000 বয়স : 21 লিঙ্গ : মহিলা | | |
| 184 | RMR1483007 | ফটো উপলব্ধ | 185 | RMR1483783 | ফটো উপলব্ধ | 186 | GRL2666279 | ফটো উপলব্ধ |
| নাম : সাহিদা ইয়াসমিন স্বামীর নাম: সেখ তাসলিম আলি বাড়ির নং : 00 বয়স : 33 লিঙ্গ : মহিলা | | | নাম : হাসবুন বেগম স্বামীর নাম: তেজামুল সা বাড়ির নং : n0130 বয়স : 51 লিঙ্গ : মহিলা | | | নাম : সেখ ফিরোজ পিতার নাম: সেখ লিয়াকত বাড়ির নং : n0027 বয়স : 41 লিঙ্গ : পুরুষ | | |
| 187 | RMR1050921 | ফটো উপলব্ধ | #2 188 | GRL2623817 | ফটো উপলব্ধ | 189 | RMR2690501 | ফটো উপলব্ধ |
| নাম : মহঃ সাজ্জাজ পিতার নাম: মহঃ আলম বাড়ির নং : 43 বয়স : 48 লিঙ্গ : পুরুষ | | | নাম : আনসারী বেগম স্বামীর নাম: সেখ মনসেফ আলি বাড়ির নং : n0006 বয়স : 42 লিঙ্গ : মহিলা | | | নাম : সবিনা খাতুন পিতার নাম: সেখ মোনসেফ আলি বাড়ির নং : মাথুরডিঙি বয়স : 23 লিঙ্গ : মহিলা | | |
| 190 | RMR1483809 | ফটো উপলব্ধ | 191 | RMR1867688 | ফটো উপলব্ধ | 192 | KTF4324653 | ফটো উপলব্ধ |
| নাম : মনোয়ারা বিবি স্বামীর নাম: মহেশ গাজী বাড়ির নং : মুখাম্মাদ বয়স : 45 লিঙ্গ : মহিলা | | | নাম : সেখ আসমাউল পিতার নাম: সেখ রাহেন আলি বাড়ির নং : n0337 বয়স : 48 লিঙ্গ : পুরুষ | | | নাম : আয়েশা বেগম স্বামীর নাম: জয়নুল আবেদিন বাড়ির নং : 00 বয়স : 43 লিঙ্গ : মহিলা | | |
| 193 | RMR2152924 | ফটো উপলব্ধ | 194 | RMR1050913 | ফটো উপলব্ধ | 195 | RMR1748284 | ফটো উপলব্ধ |
| নাম : রেশমি বেগম স্বামীর নাম: মোহম্মাদ সেরাজুল ইসলাম বাড়ির নং : n0120 বয়স : 25 লিঙ্গ : মহিলা | | | নাম : সুরাইয়া খাতুন স্বামীর নাম: মহঃ আলম বাড়ির নং : 43 বয়স : 64 লিঙ্গ : মহিলা | | | নাম : ০০০০০ ০০০০ ০০০ স্বামীর নাম: ০০০০০ ০০০০ ০০০ বাড়ির নং : n0306 বয়স : 43 লিঙ্গ : মহিলা | | |
| 196 | RMR2244093 | ফটো উপলব্ধ | 197 | RMR1867647 | ফটো উপলব্ধ | 198 | RMR2244085 | ফটো উপলব্ধ |
| নাম : রোকেয়া বেগম স্বামীর নাম: সেখ আকবর আলি বাড়ির নং : n0032 বয়স : 51 লিঙ্গ : মহিলা | | | নাম : নূরজাহান বিবি স্বামীর নাম: মহম্মাদ লতিফ বাড়ির নং : n0032 বয়স : 43 লিঙ্গ : মহিলা | | | নাম : সেখ আকবর আলি পিতার নাম: সেখ সওগাত বাড়ির নং : n0032 বয়স : 53 লিঙ্গ : পুরুষ | | |
| 199 | RMR1867654 | ফটো উপলব্ধ | 200 | GRL3338944 | ফটো উপলব্ধ | 201 | RMR2106656 | ফটো উপলব্ধ |
| নাম : মহম্মাদ লতিফ পিতার নাম: মোহম্মাদ সেলিম বাড়ির নং : n0032 বয়স : 46 লিঙ্গ : পুরুষ | | | নাম : অনিমা আচার্য স্বামীর নাম: শ্যামাপাড়া আচার্য বাড়ির নং : n0530 বয়স : 51 লিঙ্গ : মহিলা | | | নাম : সঞ্জু আচার্য পিতার নাম: শ্যামাপদ আচার্য বাড়ির নং : নং বয়স : 27 লিঙ্গ : পুরুষ | | |
| 202 | RMR2536431 | ফটো উপলব্ধ | 203 | GRL3338936 | ফটো উপলব্ধ | 204 | RMR2441384 | ফটো উপলব্ধ |
| নাম : সুস্মিতা আচার্য পিতার নাম: শ্যামা পদ আচার্য বাড়ির নং : এন0529 বয়স : 23 লিঙ্গ : মহিলা | | | নাম : শ্যামাপদ আচার্য পিতার নাম: ননীগোপাল আচার্য বাড়ির নং : নং বয়স : 54 লিঙ্গ : পুরুষ | | | নাম : মহ. আজাদ পিতার নাম: সেখ আব্বাস বাড়ির নং : এন000 বয়স : 52 লিঙ্গ : পুরুষ | | |
| 205 | GRL3429685 | ফটো উপলব্ধ | 206 | GRL3048014 | ফটো উপলব্ধ | 207 | RMR2328128 | ফটো উপলব্ধ |
| নাম : সাজেদা বেগম স্বামীর নাম: শেখ আজিজুল রহমান বাড়ির নং : 00 বয়স : 42 লিঙ্গ : মহিলা | | | নাম : সেখ আজিজুল রহমান পিতার নাম: শেখ হাবিবুর রহমান বাড়ির নং : n0043 বয়স : 57 লিঙ্গ : পুরুষ | | | নাম : মানু আনসারি অন্যান্য: আরমান আনসারি বাড়ির নং : 360 বয়স : 25 লিঙ্গ : পুরুষ | | |
| 208 | GRL3339991 | ফটো উপলব্ধ | 209 | RMR1292382 | ফটো উপলব্ধ | 210 | GRL3049806 | ফটো উপলব্ধ |
| নাম : মুস্তাকিন আনসারি পিতার নাম: মনসুর বাড়ির নং : n0009 বয়স : 37 লিঙ্গ : পুরুষ | | | নাম : নূরান নেসা বেগম স্বামীর নাম: মোস্তাফা আনসারী বাড়ির নং : n0009 বয়স : 39 লিঙ্গ : মহিলা | | | নাম : মোস্তাফা আনসারী পিতার নাম: মনসুর আনসারী বাড়ির নং : n0009 বয়স : 39 লিঙ্গ : পুরুষ | | |

বিধানসভা নির্বাচনক্ষেত্রের নং, নাম : 194-চণ্ডীতলা
ভাগ নং, নাম : 1-মথুরডিঙি মোল্লাপাড়া জে এল নং ১০২

| | | | | | | | | |
|---|------------------|------------|---|------------------|------------|--|------------|------------|
| 211 | RMR2682573 | ফটো উপলব্ধ | 212 | WB/26/178/672491 | ফটো উপলব্ধ | 213 | RMR1867316 | ফটো উপলব্ধ |
| নাম : মনসুর আনসারি পিতার নাম: মনসুর আনসারি বাড়ির নং : ওয়ার্ড নং 20 বয়স : 58 লিঙ্গ : পুরুষ | | | নাম : সবেরুল নেসা আনসারি স্বামীর নাম: মনসুর আনসারি বাড়ির নং : n0009 বয়স : 55 লিঙ্গ : মহিলা | | | নাম : রেশমা বেগম স্বামীর নাম: মুস্তাকিন আনসারী বাড়ির নং : n0009 বয়স : 29 লিঙ্গ : মহিলা | | |
| 214 | RMR1050947 | ফটো উপলব্ধ | 215 | RMR2611549 | ফটো উপলব্ধ | 216 | RMR2441368 | ফটো উপলব্ধ |
| নাম : মহ: সেরাজ আনসারি পিতার নাম: মহ আলম আনসারি বাড়ির নং : 43 বয়স : 41 লিঙ্গ : পুরুষ | | | নাম : আলিজা আনসারি আলিয়া স্বামীর নাম: মোহাম্মদ আবিদ আনসারি বাড়ির নং : মোহাম্মদ আবিদ আনসারি বয়স : 22 লিঙ্গ : মহিলা | | | নাম : মহ. জাবিদ আনসারী পিতার নাম: মহ. মঞ্জুর আনসারী বাড়ির নং : এন000 বয়স : 24 লিঙ্গ : পুরুষ | | |
| 217 | BLG2380707 | ফটো উপলব্ধ | 218 | RMR2152635 | ফটো উপলব্ধ | 219 | GRL3048022 | ফটো উপলব্ধ |
| নাম : মুমতাজ আনসারী পিতার নাম: ইসলামউদ্দিন আনসারী বাড়ির নং : n0089 বয়স : 43 লিঙ্গ : পুরুষ | | | নাম : দুলালী খাতুন পিতার নাম: ফিরোজ আনসারী বাড়ির নং : এন003 বয়স : 25 লিঙ্গ : মহিলা | | | নাম : ফিরোজ আনসারী পিতার নাম: বসির আনসারী বাড়ির নং : n0003 বয়স : 54 লিঙ্গ : পুরুষ | | |
| 220 | GRL3048030 | ফটো উপলব্ধ | 221 | WB/20/137/006193 | ফটো উপলব্ধ | 222 | GRL3429818 | ফটো উপলব্ধ |
| নাম : আনোয়ারী বেগম স্বামীর নাম: ফিরোজ আনসারী বাড়ির নং : n0003 বয়স : 50 লিঙ্গ : মহিলা | | | নাম : আরবাদ আনসারী পিতার নাম: ইসাক আনসারী বাড়ির নং : n0077 বয়স : 72 লিঙ্গ : পুরুষ | | | নাম : ফলমহুসানা আনসারী পিতার নাম: রহিমতুল্লা আনসারী বাড়ির নং : n0091 বয়স : 38 লিঙ্গ : মহিলা | | |
| 223 | RMR1483767 | ফটো উপলব্ধ | 224 | RMR1483379 | ফটো উপলব্ধ | #2 225 | RMR1049683 | ফটো উপলব্ধ |
| নাম : মোহেব্বত বেগম স্বামীর নাম: ফুল মহঃ আনসারী বাড়ির নং : n0091 বয়স : 63 লিঙ্গ : মহিলা | | | নাম : মহঃ আলিক আনসারী পিতার নাম: ফুল মহঃ আনসারী বাড়ির নং : n0091 বয়স : 33 লিঙ্গ : পুরুষ | | | নাম : সাহিদ আনসারি পিতার নাম: ফুল মহম্মদ আনসারি বাড়ির নং : n0091 বয়স : 38 লিঙ্গ : পুরুষ | | |
| 226 | RMR1867357 | ফটো উপলব্ধ | 227 | FQR1999994 | ফটো উপলব্ধ | 228 | IER1062918 | ফটো উপলব্ধ |
| নাম : সাহীন পারভীন স্বামীর নাম: সাহিদ আনসারী বাড়ির নং : n0091 বয়স : 33 লিঙ্গ : মহিলা | | | নাম : আব্দুল আলিম পিতার নাম: নজরুল ইসলাম বাড়ির নং : এন0077 বয়স : 49 লিঙ্গ : পুরুষ | | | নাম : হাফিজা বিবি স্বামীর নাম: আব্দুল আলিম বাড়ির নং : এন0077 বয়স : 39 লিঙ্গ : মহিলা | | |
| 229 | GRL3315272 | ফটো উপলব্ধ | 230 | RMR1920370 | ফটো উপলব্ধ | 231 | RMR1977511 | ফটো উপলব্ধ |
| নাম : সেখ ইলিয়াস পিতার নাম: সেখ ইসমাইল বাড়ির নং : মথুরডিঙি বয়স : 40 লিঙ্গ : পুরুষ | | | নাম : সোনালী বেগম স্বামীর নাম: সেখ ইলিয়াস বাড়ির নং : মথুরডিঙি বয়স : 32 লিঙ্গ : মহিলা | | | নাম : জামিলা খাতুন পিতার নাম: ফিরোজ আনসারী বাড়ির নং : n0003 বয়স : 29 লিঙ্গ : মহিলা | | |
| 232 | RMR2327914 | ফটো উপলব্ধ | 233 | RMR2441376 | ফটো উপলব্ধ | 234 | RMR2536456 | ফটো উপলব্ধ |
| নাম : সেখ আনোয়ারুল ইসলাম পিতার নাম: সেখ হায়দার আলি বাড়ির নং : 48 বয়স : 24 লিঙ্গ : পুরুষ | | | নাম : মহম্মদ আফতাব পিতার নাম: মহম্মদ বসির বাড়ির নং : এন000 বয়স : 23 লিঙ্গ : পুরুষ | | | নাম : হাসান আলি পিতার নাম: সেখ সাইদুল বাড়ির নং : এন0039 বয়স : 28 লিঙ্গ : পুরুষ | | |
| 235 | RMR2152742 | ফটো উপলব্ধ | 236 | RMR1867548 | ফটো উপলব্ধ | 237 | RMR1747963 | ফটো উপলব্ধ |
| নাম : রহমত সেখ পিতার নাম: জেদ সেখ বাড়ির নং : এন0039 বয়স : 37 লিঙ্গ : পুরুষ | | | নাম : তারা খাতুন পিতার নাম: সেখ সাইদুল বাড়ির নং : n0039 বয়স : 34 লিঙ্গ : মহিলা | | | নাম : সেখ খোকন আলি পিতার নাম: সেখ সাইদুল বাড়ির নং : n0039 বয়স : 30 লিঙ্গ : পুরুষ | | |
| 238 | WB/26/178/672207 | ফটো উপলব্ধ | 239 | RMR2752269 | ফটো উপলব্ধ | 240 | RMR2243962 | ফটো উপলব্ধ |
| নাম : সাইদা বেগম স্বামীর নাম: সেখ সাইদুল বাড়ির নং : n0039 বয়স : 44 লিঙ্গ : মহিলা | | | নাম : সেখ সাইদুল পিতার নাম: সেখ সিদ্দিক বাড়ির নং : n0039 বয়স : 53 লিঙ্গ : পুরুষ | | | নাম : আউলিয়া বেগম স্বামীর নাম: সেখ আবদুল বাড়ির নং : n0039 বয়স : 51 লিঙ্গ : মহিলা | | |



| | | | | | | | | |
|--|------------------|------------|--|------------------|------------|--|------------|------------|
| 241 | WB/26/178/672068 | ফটো উপলব্ধ | 242 | RMR2328243 | ফটো উপলব্ধ | 243 | RMR2328763 | ফটো উপলব্ধ |
| নাম : সেখ আবদুল পিতার নাম: সেখ সিদ্দিক বাড়ির নং : n0039 বয়স : 61 লিঙ্গ : পুরুষ | | | নাম : মহঃ আব্দুল কাদীর পিতার নাম: মহঃ জিয়ানুল আবেদিন বাড়ির নং : 00 বয়স : 40 লিঙ্গ : পুরুষ | | | নাম : জয়নুল আবেদিন পিতার নাম: আবদুল গনী বাড়ির নং : 00 বয়স : 55 লিঙ্গ : পুরুষ | | |
| 244 | GRL3339900 | ফটো উপলব্ধ | 245 | WB/26/178/672330 | ফটো উপলব্ধ | 246 | RMR2330793 | ফটো উপলব্ধ |
| নাম : সেখ আকতার আলী পিতার নাম: আমজেদ আলি বাড়ির নং : n0019 বয়স : 38 লিঙ্গ : পুরুষ | | | নাম : সেখ আমজেদআলি পিতার নাম: সেখ গোলাম মোস্তাফা বাড়ির নং : n0019 বয়স : 59 লিঙ্গ : পুরুষ | | | নাম : হাজেরা বেগম স্বামীর নাম: সেখ আমজেদ আলি বাড়ির নং : n0019 বয়স : 46 লিঙ্গ : মহিলা | | |
| 247 | GRL3346681 | ফটো উপলব্ধ | 248 | RMR1748235 | ফটো উপলব্ধ | 249 | GRL3346723 | ফটো উপলব্ধ |
| নাম : সেখ সাবির পিতার নাম: আয়ুব আলি বাড়ির নং : 1 বয়স : 39 লিঙ্গ : পুরুষ | | | নাম : সুলতানা বেগম স্বামীর নাম: সেখ সাবির বাড়ির নং : n0024 বয়স : 37 লিঙ্গ : মহিলা | | | নাম : সালেমা বেগম স্বামীর নাম: আনসার আলি মোল্লা বাড়ির নং : n0024 বয়স : 42 লিঙ্গ : মহিলা | | |
| 250 | WB/26/178/672247 | ফটো উপলব্ধ | 251 | RMR2328664 | ফটো উপলব্ধ | 252 | RMR2266625 | ফটো উপলব্ধ |
| নাম : সেখ আয়ুবআলি পিতার নাম: সেখ জলিল বাড়ির নং : n0024 বয়স : 76 লিঙ্গ : পুরুষ | | | নাম : মহঃ আরমান আনসারি পিতার নাম: মহঃ মাহমুদ আনসারি বাড়ির নং : 00 বয়স : 24 লিঙ্গ : পুরুষ | | | নাম : সেখ আলম পিতার নাম: সেখ অজেদ বাড়ির নং : 00 বয়স : 72 লিঙ্গ : পুরুষ | | |
| 253 | RMR1292374 | ফটো উপলব্ধ | 254 | RMR2266641 | ফটো উপলব্ধ | 255 | RMR1619337 | ফটো উপলব্ধ |
| নাম : সেখ সেবগাতুল্লা পিতার নাম: সেখ আলম বাড়ির নং : n0051 বয়স : 41 লিঙ্গ : পুরুষ | | | নাম : ফায়েজা বেগম স্বামীর নাম: সেখ আলম বাড়ির নং : 00 বয়স : 54 লিঙ্গ : মহিলা | | | নাম : সেখ আজাদ আলম পিতার নাম: মহঃ নূর আলম বাড়ির নং : n0273 বয়স : 32 লিঙ্গ : পুরুষ | | |
| 256 | RMR1748276 | ফটো উপলব্ধ | 257 | RMR1619238 | ফটো উপলব্ধ | 258 | RMR1049378 | ফটো উপলব্ধ |
| নাম : সাবিনা সুলতানা পিতার নাম: সেখ আলাউদ্দিন বাড়ির নং : n0042 বয়স : 31 লিঙ্গ : মহিলা | | | নাম : শেখ কুতুব উদ্দিন পিতার নাম: শেখ আলাউদ্দিন বাড়ির নং : মাতুরডাঙ্গি বয়স : 32 লিঙ্গ : পুরুষ | | | নাম : সেখ হাফিজউদ্দিন পিতার নাম: সেখ আলাউদ্দিন বাড়ির নং : n0042 বয়স : 41 লিঙ্গ : পুরুষ | | |
| 259 | GRL3048055 | ফটো উপলব্ধ | 260 | RMR2243996 | ফটো উপলব্ধ | 261 | GRL1260991 | ফটো উপলব্ধ |
| নাম : সেখ সাহাবউদ্দিন পিতার নাম: সেখ আলাউদ্দিন বাড়ির নং : n0042 বয়স : 42 লিঙ্গ : পুরুষ | | | নাম : সেখ আলাউদ্দিন পিতার নাম: সেখ সন্তু বাড়ির নং : n0042 বয়স : 69 লিঙ্গ : পুরুষ | | | নাম : আফতাবী বেগম স্বামীর নাম: সেখ আলাউদ্দিন বাড়ির নং : n0042 বয়স : 61 লিঙ্গ : মহিলা | | |
| 262 | RMR2328144 | ফটো উপলব্ধ | 263 | RMR2053726 | ফটো উপলব্ধ | 264 | RMR1977693 | ফটো উপলব্ধ |
| নাম : আসরাফ আলি মায়ের নাম: রেহানা বেগম বাড়ির নং : 302 বয়স : 25 লিঙ্গ : পুরুষ | | | নাম : ইসারত আলি পিতার নাম: রুওসর আলি বাড়ির নং : n0416 বয়স : 44 লিঙ্গ : পুরুষ | | | নাম : সেখ আসরাফ আলি পিতার নাম: সেখ তাবারোক বাড়ির নং : n0380 বয়স : 39 লিঙ্গ : পুরুষ | | |
| 265 | RMR2328268 | ফটো উপলব্ধ | 266 | RMR2054203 | ফটো উপলব্ধ | 267 | RMR2328722 | ফটো উপলব্ধ |
| নাম : মিরাজ আলি মোল্লা পিতার নাম: নওসাদ আলি মোল্লা বাড়ির নং : 16 বয়স : 25 লিঙ্গ : পুরুষ | | | নাম : সেখ আফসার আলী পিতার নাম: সেখ হায়দার আলী বাড়ির নং : 00 বয়স : 27 লিঙ্গ : পুরুষ | | | নাম : মহঃ আশরাফ আলি পিতার নাম: দাতিক খান বাড়ির নং : 00 বয়স : 23 লিঙ্গ : পুরুষ | | |
| 268 | RMR2328870 | ফটো উপলব্ধ | 269 | RMR2327856 | ফটো উপলব্ধ | 270 | GRL1261148 | ফটো উপলব্ধ |
| নাম : মেরাজ আহমেদ পিতার নাম: মহঃ সুকুর বাড়ির নং : 440 বয়স : 41 লিঙ্গ : পুরুষ | | | নাম : সাবিনা ইয়াসমিন স্বামীর নাম: সেখ মোসরাফ বাড়ির নং : 68 বয়স : 27 লিঙ্গ : মহিলা | | | নাম : সাহানারা বেগম স্বামীর নাম: সেখ ইয়াসিন বাড়ির নং : 00 বয়স : 50 লিঙ্গ : মহিলা | | |



| | | | | | | | | |
|--|------------|------------|---|------------------|------------|---|------------|------------|
| 271 | RMR2441400 | ফটো উপলব্ধ | 272 | RMR2106714 | ফটো উপলব্ধ | 273 | RMR2328425 | ফটো উপলব্ধ |
| নাম : মহ. ইরফান পিতার নাম: মহ. আলমজীর বাড়ির নং : এন000 বয়স : 29 লিঙ্গ : পুরুষ | | | নাম : সেখ ফরিদুল ইসলাম পিতার নাম: সেখ অতিয়াররহমান বাড়ির নং : n0517 বয়স : 46 লিঙ্গ : পুরুষ | | | নাম : জাহিদুল ইসলাম মায়ের নাম: অতামন নেসা বাড়ির নং : 00 বয়স : 24 লিঙ্গ : পুরুষ | | |
| 274 | RMR2536548 | ফটো উপলব্ধ | 275 | RMR2328391 | ফটো উপলব্ধ | 276 | RMR2536415 | ফটো উপলব্ধ |
| নাম : হোসামুল ইসলাম মোল্লা পিতার নাম: মোহাম্মদ সাহিদুল ইসলাম মোল্লা বাড়ির নং : এন00 বয়স : 22 লিঙ্গ : পুরুষ | | | নাম : হাশিম একবাল পিতার নাম: হাশিম বাড়ির নং : 00 বয়স : 22 লিঙ্গ : পুরুষ | | | নাম : মোহাম্মদ সুব্রাহ্মণ পিতার নাম: মোহাম্মদ আসলাম বাড়ির নং : এন00 বয়স : 22 লিঙ্গ : পুরুষ | | |
| 277 | RMR2531093 | ফটো উপলব্ধ | 278 | RMR2536464 | ফটো উপলব্ধ | 279 | RMR2536498 | ফটো উপলব্ধ |
| নাম : আফসানা খাতুন পিতার নাম: নুরুল ইসলাম মোল্লা বাড়ির নং : এন001 বয়স : 24 লিঙ্গ : মহিলা | | | নাম : নাসরিন সুলতানা স্বামীর নাম: সেখ হসিবুল রহমান বাড়ির নং : এন001 বয়স : 22 লিঙ্গ : মহিলা | | | নাম : মেহরুলশেখা খাতুন পিতার নাম: সুজা রসুল মোল্লা বাড়ির নং : এন001 বয়স : 25 লিঙ্গ : মহিলা | | |
| 280 | RMR2536514 | ফটো উপলব্ধ | 281 | RMR2536357 | ফটো উপলব্ধ | 282 | RMR2536381 | ফটো উপলব্ধ |
| নাম : সাহআলম মোল্লা পিতার নাম: সুজা রসুল মোল্লা বাড়ির নং : এন001 বয়স : 24 লিঙ্গ : পুরুষ | | | নাম : রেশমা খাতুন পিতার নাম: সেখ আজিজুল রহমান বাড়ির নং : এন001 বয়স : 23 লিঙ্গ : মহিলা | | | নাম : মোহাম্মদ রাজ পিতার নাম: মোহাম্মদ আব্বাস বাড়ির নং : এন001 বয়স : 22 লিঙ্গ : পুরুষ | | |
| 283 | RMR2631505 | ফটো উপলব্ধ | 284 | RMR2652956 | ফটো উপলব্ধ | 285 | RMR2627776 | ফটো উপলব্ধ |
| নাম : মমতাজ বেগম স্বামীর নাম: মহঃ আরিফউল্লা খান বাড়ির নং : এন001 বয়স : 30 লিঙ্গ : মহিলা | | | নাম : সাবিয়া খাতুন স্বামীর নাম: কুতুবউদ্দিন খাঁ বাড়ির নং : এন001 বয়স : 29 লিঙ্গ : মহিলা | | | নাম : সেখ সাদিক হাসান পিতার নাম: সেখ হবিবুর রহমান বাড়ির নং : এন001 বয়স : 21 লিঙ্গ : পুরুষ | | |
| 286 | RMR2627792 | ফটো উপলব্ধ | 287 | RMR2638245 | ফটো উপলব্ধ | 288 | RMR1748086 | ফটো উপলব্ধ |
| নাম : আক্রামউদ্দিন সাহানা পিতার নাম: মইনউদ্দিন সাহানা বাড়ির নং : এন001 বয়স : 21 লিঙ্গ : পুরুষ | | | নাম : রুনা বেগম স্বামীর নাম: সেখ আইয়ুব আলি বাড়ির নং : এন001 বয়স : 20 লিঙ্গ : মহিলা | | | নাম : সেখ আইয়ুব আলী পিতার নাম: সেখ আবুল কাশেম বাড়ির নং : n0002 বয়স : 31 লিঙ্গ : পুরুষ | | |
| 289 | RMR1977248 | ফটো উপলব্ধ | 290 | RMR2330025 | ফটো উপলব্ধ | 291 | RMR1977255 | ফটো উপলব্ধ |
| নাম : রসিদা খাতুন পিতার নাম: সেখ আবুল কাশেম বাড়ির নং : n0002 বয়স : 26 লিঙ্গ : মহিলা | | | নাম : মহিলা বিবি স্বামীর নাম: আবুল কাসেম বাড়ির নং : n0002 বয়স : 56 লিঙ্গ : মহিলা | | | নাম : সেখ হজরত আলি পিতার নাম: সেখ আবুল কাশেম বাড়ির নং : n0002 বয়স : 33 লিঙ্গ : পুরুষ | | |
| 292 | RMR1977297 | ফটো উপলব্ধ | 293 | RMR2152841 | ফটো উপলব্ধ | 294 | RMR1131739 | ফটো উপলব্ধ |
| নাম : সেখ মনিরুল পিতার নাম: সেখ আইনাল বাড়ির নং : n0002 বয়স : 41 লিঙ্গ : পুরুষ | | | নাম : মাফিয়া বেগম স্বামীর নাম: সেখ ইউনুস আলি বাড়ির নং : মথুরডিঙি বয়স : 28 লিঙ্গ : মহিলা | | | নাম : সেখ বেগ্নাল পিতার নাম: সেখ আজ্জেদ আলী বাড়ির নং : n0002 বয়স : 43 লিঙ্গ : পুরুষ | | |
| 295 | GRL3339983 | ফটো উপলব্ধ | 296 | WB/26/178/672297 | ফটো উপলব্ধ | 297 | RMR1292358 | ফটো উপলব্ধ |
| নাম : খোদেজা বেগম স্বামীর নাম: সেখ মনিরুল বাড়ির নং : n0002 বয়স : 37 লিঙ্গ : মহিলা | | | নাম : সেখ আবুল কাসেম পিতার নাম: সেখ মুক্তার আলি বাড়ির নং : n0002 বয়স : 68 লিঙ্গ : পুরুষ | | | নাম : সেখ ইউনুস আলি আলি পিতার নাম: সেখ আবুল কাসেম বাড়ির নং : মথুরডিঙি বয়স : 36 লিঙ্গ : পুরুষ | | |
| 298 | RMR2328292 | ফটো উপলব্ধ | 299 | RMR2328821 | ফটো উপলব্ধ | 300 | RMR2328672 | ফটো উপলব্ধ |
| নাম : মহঃ খলিল অন্যান্য: আবদুল হাই বাড়ির নং : 481 বয়স : 55 লিঙ্গ : পুরুষ | | | নাম : নিলুফা খাতুন পিতার নাম: সেখ নূর মহম্মদ বাড়ির নং : 00 বয়স : 24 লিঙ্গ : মহিলা | | | নাম : আসিয়া খাতুন স্বামীর নাম: সাদাম হুসেন বাড়ির নং : 358 বয়স : 29 লিঙ্গ : মহিলা | | |



| | | | | | |
|---|--------------------------|---|--------------------------|---|--------------------------|
| 301 নাম : রহিমা খাতুন স্বামীর নাম: সাইফুদ্দিন সাহানা বাড়ির নং : 00 বয়স : 25 লিঙ্গ : মহিলা | RMR2328599 ফটো উপলব্ধ | 302 নাম : রেশমা খাতুন পিতার নাম: মহম্মদ হাশিম বাড়ির নং : 40 বয়স : 27 লিঙ্গ : মহিলা | RMR2328375 ফটো উপলব্ধ | 303 নাম : সাবানা খাতুন স্বামীর নাম: মহঃ পুরকান বাড়ির নং : 119 বয়স : 45 লিঙ্গ : মহিলা | RMR2328094 ফটো উপলব্ধ |
| 304 নাম : ফায়োজা খাতুন পিতার নাম: ফরিয়ান মোল্লা বাড়ির নং : 14 বয়স : 24 লিঙ্গ : মহিলা | RMR2328359 ফটো উপলব্ধ | 305 নাম : হাসিবা খাতুন পিতার নাম: সেখ আলাউদ্দিন বাড়ির নং : 42 বয়স : 27 লিঙ্গ : মহিলা | RMR2328235 ফটো উপলব্ধ | 306 নাম : নাজমা খাতুন স্বামীর নাম: মহঃ আসলাম বাড়ির নং : 00 বয়স : 60 লিঙ্গ : মহিলা | RMR2328706 ফটো উপলব্ধ |
| 307 নাম : মোরসেদা খাতুন স্বামীর নাম: সেখ ফারুক হোসেন বাড়ির নং : 54 বয়স : 25 লিঙ্গ : মহিলা | RMR2327955 ফটো উপলব্ধ | 308 নাম : পারভীন খাতুন পিতার নাম: অম্বর মোল্লা বাড়ির নং : 34 বয়স : 27 লিঙ্গ : মহিলা | RMR2328656 ফটো উপলব্ধ | 309 নাম : খোদেজা খাতুন স্বামীর নাম: জামসেদ মোল্লা বাড়ির নং : 18 বয়স : 32 লিঙ্গ : মহিলা | RMR2328623 ফটো উপলব্ধ |
| 310 নাম : হালিমা খাতুন স্বামীর নাম: মহঃ সাহিদ নাদাফ বাড়ির নং : 00 বয়স : 30 লিঙ্গ : মহিলা | RMR2328508 ফটো উপলব্ধ | 311 নাম : আবিদা খাতুন স্বামীর নাম: রিয়াজুদ্দিন আনসারি বাড়ির নং : 00 বয়স : 39 লিঙ্গ : মহিলা | RMR2328904 ফটো উপলব্ধ | 312 নাম : সামিনা খাতুন পিতার নাম: সেখ শুকুর আলি বাড়ির নং : 00 বয়স : 24 লিঙ্গ : মহিলা | RMR2328201 ফটো উপলব্ধ |
| 313 নাম : আদরা খাতুন পিতার নাম: রিজাউল মোল্লিক বাড়ির নং : 44 বয়স : 23 লিঙ্গ : পুরুষ | RMR2328011 ফটো উপলব্ধ | 314 নাম : খাদিজা খাতুন পিতার নাম: সেখ জামালউদ্দিন বাড়ির নং : n0514 বয়স : 27 লিঙ্গ : মহিলা | RMR2106680 ফটো উপলব্ধ | 315 নাম : আফসানা খাতুন পিতার নাম: ফুলমহম্মদ আনসারি বাড়ির নং : n0495 বয়স : 25 লিঙ্গ : মহিলা | RMR2054518 ফটো উপলব্ধ |
| #2 316 নাম : মোঃ শামসুল আরেফিন পিতার নাম: মোঃ হাসান জামাল বাড়ির নং : n0060 বয়স : 46 লিঙ্গ : পুরুষ | GRL1720804 ফটো উপলব্ধ | 317 নাম : মানোয়ারা খাতুন স্বামীর নাম: জমীর আলী মোল্লা বাড়ির নং : n0278 বয়স : 35 লিঙ্গ : মহিলা | RMR1619469 ফটো উপলব্ধ | 318 নাম : মানোয়ারা খাতুন স্বামীর নাম: মহঃ হাসান জামাল বাড়ির নং : n0060 বয়স : 61 লিঙ্গ : মহিলা | RMR2329712 ফটো উপলব্ধ |
| 319 নাম : সাবিনা খাতুন পিতার নাম: আজহার মল্লিক বাড়ির নং : n0000 বয়স : 23 লিঙ্গ : মহিলা | RMR2441343 ফটো উপলব্ধ | 320 নাম : মোসাম্মাদ মোহসিনা খাতুন স্বামীর নাম: সেখ সাইফুল আলি বাড়ির নং : n0060 বয়স : 46 লিঙ্গ : মহিলা | GRL2666261 ফটো উপলব্ধ | 321 নাম : মহঃ মোরসেদুল আরেফিন পিতার নাম: মহঃ হাসান জামাল বাড়ির নং : n0060 বয়স : 41 লিঙ্গ : পুরুষ | GRL2666394 ফটো উপলব্ধ |
| 322 নাম : আরজুনা খাতুন মায়ের নাম: সেখ সুকুর আলি বাড়ির নং : 33 বয়স : 25 লিঙ্গ : মহিলা | RMR2328045 ফটো উপলব্ধ | 323 নাম : সাকিনা খাতুন পিতার নাম: সইদুল সর্দার বাড়ির নং : 37 বয়স : 24 লিঙ্গ : মহিলা | RMR2328052 ফটো উপলব্ধ | 324 নাম : মোসদ্দেবেদা বেগম স্বামীর নাম: সেকেন্দার আলি খাঁন বাড়ির নং : 102 বয়স : 34 লিঙ্গ : মহিলা | RMR1619360 ফটো উপলব্ধ |
| 325 নাম : ফাইয়াজ খান পিতার নাম: সহঃ পুরকান বাড়ির নং : 00 বয়স : 28 লিঙ্গ : পুরুষ | RMR2328078 ফটো উপলব্ধ | 326 নাম : মহম্মদ আমানউল্লাহ খান পিতার নাম: গোলাম নবী খান বাড়ির নং : 0069 বয়স : 48 লিঙ্গ : পুরুষ | RMR2243988 ফটো উপলব্ধ | 327 নাম : মোসাঃ ফতেমা বেগম স্বামীর নাম: মহম্মদ আমানউল্লাহ খান বাড়ির নং : n0069 বয়স : 40 লিঙ্গ : মহিলা | RMR1049980 ফটো উপলব্ধ |
| 328 নাম : মহাম্মদ রহমতুল্লাহ খান পিতার নাম: হাফিজ গোলাম নবী খান বাড়ির নং : মাথুরডিঙি বয়স : 45 লিঙ্গ : পুরুষ | GRL2623866 ফটো উপলব্ধ | 329 নাম : মোক্তার আলী খান পিতার নাম: তৈয়্যাব আলি খান বাড়ির নং : n0071 বয়স : 41 লিঙ্গ : পুরুষ | GRL1719913 ফটো উপলব্ধ | 330 নাম : ওসমান আলি খাঁন পিতার নাম: তৈয়্যাব আলি খাঁন বাড়ির নং : 00 বয়স : 35 লিঙ্গ : পুরুষ | RMR1049832 ফটো উপলব্ধ |

| | | | | | | | | | | | |
|-----|------------|---|------------|-----|------------|--|------------|--------|------------|--|------------|
| 331 | GRL2623858 | নাম : সেকেন্দার আলি খাঁন পিতার নাম: তৈয়াব আলি খাঁন বাড়ির নং : 00 বয়স : 44 লিঙ্গ : পুরুষ | ফটো উপলব্ধ | 332 | RMR2244135 | নাম : সাগিরা বেগম স্বামীর নাম: তৈয়াব আলি খান বাড়ির নং : n0071 বয়স : 67 লিঙ্গ : মহিলা | ফটো উপলব্ধ | 333 | GRL1723873 | নাম : মহঃ আমিনউল্লাহ খাঁন পিতার নাম: হাফিজ গোলাম নবি খাঁন বাড়ির নং : n0069 বয়স : 52 লিঙ্গ : পুরুষ | ফটো উপলব্ধ |
| 334 | GRL3048105 | নাম : নুজাইরা বেগম স্বামীর নাম: মহঃ আমিনউল্লাহ খান বাড়ির নং : n0069 বয়স : 48 লিঙ্গ : মহিলা | ফটো উপলব্ধ | 335 | RMR2329076 | নাম : তৈয়েব আলি খান পিতার নাম: ইউসুফ আলি খান বাড়ির নং : n0071 বয়স : 81 লিঙ্গ : পুরুষ | ফটো উপলব্ধ | 336 | GRL3429115 | নাম : সাহিনা পারভিন স্বামীর নাম: হেদায়েতুল্লাহ খান বাড়ির নং : এন0069 বয়স : 36 লিঙ্গ : মহিলা | ফটো উপলব্ধ |
| 337 | GRL3154812 | নাম : মহঃ সফিউল্লা খান পিতার নাম: গোলাম নবি খান বাড়ির নং : এন07 বয়স : 41 লিঙ্গ : পুরুষ | ফটো উপলব্ধ | 338 | GRL3154820 | নাম : মহঃ ফাইজুল্লা খাঁন পিতার নাম: হাফেজ গোলাম নবি খান বাড়ির নং : ওয়ার্ড নং 20 বয়স : 37 লিঙ্গ : পুরুষ | ফটো উপলব্ধ | #2 339 | RMR1483551 | নাম : হেদায়েতুল্লাহ খাঁন পিতার নাম: হাফেজ গোলাম নবী খান বাড়ির নং : এন0069 বয়স : 32 লিঙ্গ : পুরুষ | ফটো উপলব্ধ |
| 340 | RMR1977263 | নাম : রুবিয়া খাতুন পিতার নাম: ওমর আলি খাঁন বাড়ির নং : n0069 বয়স : 28 লিঙ্গ : মহিলা | ফটো উপলব্ধ | 341 | RMR2152692 | নাম : আব্দুর রহমান খাঁন পিতার নাম: মোজাফফার আলি খাঁন বাড়ির নং : এন0069 বয়স : 25 লিঙ্গ : পুরুষ | ফটো উপলব্ধ | 342 | RMR1483619 | নাম : মাঝিয়া বেগম স্বামীর নাম: মহঃ সাফিউল্লা খাঁন বাড়ির নং : n0069 বয়স : 35 লিঙ্গ : মহিলা | ফটো উপলব্ধ |
| 343 | GRL1719889 | নাম : মোঃ আরিফউল্লা খাঁন পিতার নাম: মোঃ গোলাম নবী খাঁন বাড়ির নং : n0069 বয়স : 41 লিঙ্গ : পুরুষ | ফটো উপলব্ধ | 344 | RMR2244002 | নাম : ওমর আলী খান পিতার নাম: গোলাম নবী খান বাড়ির নং : 69 বয়স : 58 লিঙ্গ : পুরুষ | ফটো উপলব্ধ | 345 | RMR2244010 | নাম : মারুফা বেগম স্বামীর নাম: ওমর আলি খান বাড়ির নং : 0069 বয়স : 46 লিঙ্গ : মহিলা | ফটো উপলব্ধ |
| 346 | GRL2623890 | নাম : কারিমা বেগম স্বামীর নাম: মোজাফফার আলি খান বাড়ির নং : n0069 বয়স : 48 লিঙ্গ : মহিলা | ফটো উপলব্ধ | 347 | RMR1619386 | নাম : নোশিমা খাতুন স্বামীর নাম: মোহাম্মদ ফয়জউল্লা খান বাড়ির নং : মাতুরডাঙ্গি বয়স : 31 লিঙ্গ : মহিলা | ফটো উপলব্ধ | 348 | GRL3429693 | নাম : মহঃ উবাইদুল্লা খাঁন পিতার নাম: গোলাম নবী খাঁন বাড়ির নং : n0069 বয়স : 37 লিঙ্গ : পুরুষ | ফটো উপলব্ধ |
| 349 | RMR2328003 | নাম : নুরুল্লাহ খাঁন পিতার নাম: মহঃ আমিনউল্লাহ খাঁন বাড়ির নং : n0069 বয়স : 25 লিঙ্গ : পুরুষ | ফটো উপলব্ধ | 350 | GRL2623841 | নাম : সেলীম আলী খাঁ পিতার নাম: তৈয়েব আলী খাঁ বাড়ির নং : n0071 বয়স : 50 লিঙ্গ : পুরুষ | ফটো উপলব্ধ | 351 | GRL3154895 | নাম : মহাম্মদ আলি খাঁন পিতার নাম: তৈয়েব আলি খাঁন বাড়ির নং : n0071 বয়স : 40 লিঙ্গ : পুরুষ | ফটো উপলব্ধ |
| 352 | RMR1049865 | নাম : কহিনুর বেগম স্বামীর নাম: সেলীম আলি খাঁ বাড়ির নং : n0071 বয়স : 38 লিঙ্গ : মহিলা | ফটো উপলব্ধ | 353 | RMR2638328 | নাম : কুলসুম খাঁন স্বামীর নাম: ওসমান আলি খাঁন বাড়ির নং : এন001 বয়স : 24 লিঙ্গ : মহিলা | ফটো উপলব্ধ | 354 | RMR1049931 | নাম : মোজাফফার আলি খান পিতার নাম: গোলামনবী খান বাড়ির নং : n0069 বয়স : 57 লিঙ্গ : পুরুষ | ফটো উপলব্ধ |
| 355 | RMR2328334 | নাম : রানি খাঁন স্বামীর নাম: মহম্মদ আলি খাঁন বাড়ির নং : 71 বয়স : 26 লিঙ্গ : মহিলা | ফটো উপলব্ধ | 356 | RMR2053643 | নাম : সোয়েল গাজী পিতার নাম: সাজাহান গাজী বাড়ির নং : n0408 বয়স : 27 লিঙ্গ : পুরুষ | ফটো উপলব্ধ | 357 | RMR2053742 | নাম : সাবিরুদ্দিন গাজী পিতার নাম: হাজিরুদ্দিন গাজী বাড়ির নং : n0418 বয়স : 27 লিঙ্গ : পুরুষ | ফটো উপলব্ধ |
| 358 | RMR2696706 | নাম : লিলুফা খাতুন পিতার নাম: নূতফার রহমান খাঁ বাড়ির নং : মথুরডাঙ্গি বয়স : 21 লিঙ্গ : মহিলা | ফটো উপলব্ধ | 359 | RMR1619345 | নাম : সুকুর আলি গাজী পিতার নাম: আব্দুল জালি গাজী বাড়ির নং : n0274 বয়স : 32 লিঙ্গ : পুরুষ | ফটো উপলব্ধ | 360 | RMR1292317 | নাম : সেখ নুরুল হাসান পিতার নাম: সেখ গোলাম জিলানি বাড়ির নং : n0036 বয়স : 34 লিঙ্গ : পুরুষ | ফটো উপলব্ধ |



| | | | | | | | | | | | |
|-----|------------|---|------------|--------|------------------|--|------------|-----|------------------|--|------------|
| 361 | RMR2616811 | নাম : মহম্মদ গোলামজিলানি পিতার নাম: মহম্মদ সুলেমানজেলানি বাড়ির নং : n0036 বয়স : 66 লিঙ্গ : পুরুষ | ফটো উপলব্ধ | 362 | RMR1618974 | নাম : সেখ আব্দুল কাদের পিতার নাম: সেখ গোলাম জিলানী বাড়ির নং : 120 বয়স : 31 লিঙ্গ : পুরুষ | ফটো উপলব্ধ | 363 | RMR2244150 | নাম : হোসেনয়ারা বেগম স্বামীর নাম: সেখ গোলাম জিলানী বাড়ির নং : n0036 বয়স : 54 লিঙ্গ : মহিলা | ফটো উপলব্ধ |
| 364 | GRL3340007 | নাম : আরিফুল ইসলাম মোল্লা পিতার নাম: কদম রসুল মোল্লা বাড়ির নং : 1 বয়স : 39 লিঙ্গ : পুরুষ | ফটো উপলব্ধ | 365 | RMR2054401 | নাম : অক্ষিত কুমার চৌধুরী পিতার নাম: পঞ্চম কুমার চৌধুরী বাড়ির নং : n0484 বয়স : 28 লিঙ্গ : পুরুষ | ফটো উপলব্ধ | 366 | RMR1483437 | নাম : প্রেম কুমার চৌধুরী পিতার নাম: শুকিত চৌধুরী বাড়ির নং : n0111 বয়স : 44 লিঙ্গ : পুরুষ | ফটো উপলব্ধ |
| 367 | RMR2229474 | নাম : পিটু কুমার চৌধুরী পিতার নাম: সংকিত চৌধুরী বাড়ির নং : না বয়স : 41 লিঙ্গ : পুরুষ | ফটো উপলব্ধ | #2 368 | RMR1977727 | নাম : দেবী দেবী স্বামীর নাম: প্রেম কুমার চৌধুরী বাড়ির নং : n0110 বয়স : 32 লিঙ্গ : মহিলা | ফটো উপলব্ধ | 369 | RMR1977735 | নাম : প্রভা দেবী স্বামীর নাম: পঞ্চম কুমার চৌধুরী বাড়ির নং : n0110 বয়স : 47 লিঙ্গ : মহিলা | ফটো উপলব্ধ |
| 370 | RMR1483429 | নাম : পঞ্চম কুমার চৌধুরী পিতার নাম: সংকিত চৌধুরী বাড়ির নং : বদর তাল বয়স : 51 লিঙ্গ : পুরুষ | ফটো উপলব্ধ | 371 | RMR2485464 | নাম : মুন্স কুমার চৌধুরী পিতার নাম: পঞ্চম কুমার চৌধুরী বাড়ির নং : না বয়স : 23 লিঙ্গ : পুরুষ | ফটো উপলব্ধ | 372 | RMR2054070 | নাম : আজনবী জমাদার পিতার নাম: আকবর আলী জমাদার বাড়ির নং : n0451 বয়স : 27 লিঙ্গ : পুরুষ | ফটো উপলব্ধ |
| 373 | RMR1977313 | নাম : সুলতানা খাতুন পিতার নাম: রেজাউল মল্লিক বাড়ির নং : n0044 বয়স : 29 লিঙ্গ : মহিলা | ফটো উপলব্ধ | 374 | RMR1748292 | নাম : রোকেয়া বিবি স্বামীর নাম: সফিউদ্দিন লস্কর বাড়ির নং : n0044 বয়স : 32 লিঙ্গ : মহিলা | ফটো উপলব্ধ | 375 | RMR1483643 | নাম : ফতেমা বেগম স্বামীর নাম: রেজাউল মল্লিক বাড়ির নং : n0044 বয়স : 41 লিঙ্গ : মহিলা | ফটো উপলব্ধ |
| 376 | RMR1136829 | নাম : সেখ ওয়াসিম আক্রাম পিতার নাম: সেখ মসিয়ার রহমান বাড়ির নং : n0044 বয়স : 35 লিঙ্গ : পুরুষ | ফটো উপলব্ধ | 377 | RMR2329472 | নাম : মিনারা বেগম স্বামীর নাম: সেখ জামাল উদ্দিন বাড়ির নং : N0044 বয়স : 57 লিঙ্গ : মহিলা | ফটো উপলব্ধ | 378 | RMR1136811 | নাম : সেখ নাসিরউদ্দিন পিতার নাম: সেখ জামালউদ্দিন বাড়ির নং : n0044 বয়স : 37 লিঙ্গ : পুরুষ | ফটো উপলব্ধ |
| 379 | RMR1483387 | নাম : রেজাউল মল্লিক পিতার নাম: আব্দুল মল্লিক বাড়ির নং : n0044 বয়স : 50 লিঙ্গ : পুরুষ | ফটো উপলব্ধ | 380 | RMR2536563 | নাম : সেখ সাবির উদ্দিন পিতার নাম: সেখ জামাল উদ্দিন বাড়ির নং : এন0044 বয়স : 24 লিঙ্গ : পুরুষ | ফটো উপলব্ধ | 381 | RMR2626265 | নাম : সাথী খাতুন পিতার নাম: রেজাউল মল্লিক বাড়ির নং : n0044 বয়স : 22 লিঙ্গ : মহিলা | ফটো উপলব্ধ |
| 382 | RMR2441418 | নাম : মহ. জাহাবাজ পিতার নাম: মহ. আব্বাস বাড়ির নং : এন000 বয়স : 23 লিঙ্গ : পুরুষ | ফটো উপলব্ধ | 383 | WB/26/178/597211 | নাম : খাতুন তানজিলা স্বামীর নাম: বাসার সেখ বাড়ির নং : 00 বয়স : 51 লিঙ্গ : মহিলা | ফটো উপলব্ধ | 384 | WB/26/178/672614 | নাম : ফতেমা বেগম স্বামীর নাম: সেখ তোজেরার বাড়ির নং : n0022 বয়স : 81 লিঙ্গ : মহিলা | ফটো উপলব্ধ |
| 385 | RMR1867670 | নাম : আজিজা বেগম স্বামীর নাম: সেখ আব্বাস উদ্দিন বাড়ির নং : n0022 বয়স : 32 লিঙ্গ : মহিলা | ফটো উপলব্ধ | 386 | RMR2244044 | নাম : সেখ আবুল ফারাক পিতার নাম: সেখ তোজেরার বাড়ির নং : n0022 বয়স : 44 লিঙ্গ : পুরুষ | ফটো উপলব্ধ | 387 | RMR1604859 | নাম : আবু বকর খান পিতার নাম: হাফিজ গোলাম নবি খান বাড়ির নং : এন0069 বয়স : 59 লিঙ্গ : পুরুষ | ফটো উপলব্ধ |
| 388 | RMR1395920 | নাম : সেখ আব্বাসউদ্দিন পিতার নাম: সেখ তোজেরার বাড়ির নং : n0022 বয়স : 36 লিঙ্গ : পুরুষ | ফটো উপলব্ধ | 389 | RMR1292168 | নাম : অভিষেক মুখার্জী পিতার নাম: তন্দ্রা মুখার্জী বাড়ির নং : n0030 বয়স : 37 লিঙ্গ : পুরুষ | ফটো উপলব্ধ | 390 | RMR2701043 | নাম : নিত্য রঞ্জন দাস পিতার নাম: বিশ্বনাথ দাস বাড়ির নং : n0103 বয়স : 51 লিঙ্গ : পুরুষ | ফটো উপলব্ধ |

বিধানসভা নির্বাচনক্ষেত্রের নং, নাম : 194-চণ্ডীতলা
ভাগ নং, নাম : 1-মথুরডিঙি মোল্লাপাড়া জে এল নং ১০২

| | | | | | | | | |
|---|------------------|------------|---|------------|------------|--|------------|------------|
| 391 | RMR1619071 | ফটো উপলব্ধ | 392 | RMR2106573 | ফটো উপলব্ধ | 393 | RMR1273549 | ফটো উপলব্ধ |
| নাম : কাজল দাস স্বামীর নাম: বিষ্ণু দাস বাড়ির নং : n0253 বয়স : 51 লিঙ্গ : মহিলা | | | নাম : রাহুল দাস পিতার নাম: সুরিন্দ্র দাস বাড়ির নং : n0503 বয়স : 27 লিঙ্গ : পুরুষ | | | নাম : সরোজিনী দাস স্বামীর নাম: বিশন দাস বাড়ির নং : n0528 বয়স : 46 লিঙ্গ : মহিলা | | |
| 394 | RMR1273556 | ফটো উপলব্ধ | 395 | RMR2328433 | ফটো উপলব্ধ | 396 | RMR2106797 | ফটো উপলব্ধ |
| নাম : বিশন দাস পিতার নাম: রামচন্দ্র দাস বাড়ির নং : n0527 বয়স : 49 লিঙ্গ : পুরুষ | | | নাম : নিশা দাস পিতার নাম: সুরেন্দ্র দাস বাড়ির নং : 00 বয়স : 25 লিঙ্গ : মহিলা | | | নাম : সুপ্রিয়া দাস মায়ের নাম: কাজল দাস বাড়ির নং : n0525 বয়স : 27 লিঙ্গ : মহিলা | | |
| 397 | WB/27/137/201030 | ফটো উপলব্ধ | 398 | RMR1977495 | ফটো উপলব্ধ | 399 | TBI0805408 | ফটো উপলব্ধ |
| নাম : রামজ্যোতি দাস পিতার নাম: সুরেন্দ্র দাস বাড়ির নং : 27 বয়স : 33 লিঙ্গ : পুরুষ | | | নাম : শম্ভু দেবনাথ পিতার নাম: দেবদাস দেবনাথ বাড়ির নং : n0368 বয়স : 33 লিঙ্গ : পুরুষ | | | নাম : দেবদাস দেবনাথ পিতার নাম: হারাধন দেবনাথ বাড়ির নং : n0366 বয়স : 56 লিঙ্গ : পুরুষ | | |
| 400 | XOY1579515 | ফটো উপলব্ধ | 401 | RMR1049162 | ফটো উপলব্ধ | 402 | GRL3048154 | ফটো উপলব্ধ |
| নাম : রুদ্রানী দেবনাথ স্বামীর নাম: শম্ভু দেবনাথ বাড়ির নং : n0369 বয়স : 32 লিঙ্গ : মহিলা | | | নাম : জরিলা বেগম স্বামীর নাম: সেখ মনিরুল বাড়ির নং : n0041 বয়স : 41 লিঙ্গ : মহিলা | | | নাম : সেখ মনিরুল পিতার নাম: সেখ সিদ্দিক বাড়ির নং : n0041 বয়স : 42 লিঙ্গ : পুরুষ | | |
| 403 | GRL3048162 | ফটো উপলব্ধ | 404 | RMR2244036 | ফটো উপলব্ধ | 405 | RMR2244028 | ফটো উপলব্ধ |
| নাম : মেহরুন নেশা বেগম স্বামীর নাম: সেখ আনারুল বাড়ির নং : n0041 বয়স : 41 লিঙ্গ : মহিলা | | | নাম : সেখ নজরুল পিতার নাম: সেখ সিদ্দিক বাড়ির নং : n0041 বয়স : 52 লিঙ্গ : পুরুষ | | | নাম : সেখ আনারুল পিতার নাম: সেখ সিদ্দিক বাড়ির নং : n0041 বয়স : 31 লিঙ্গ : পুরুষ | | |
| 406 | RMR1619329 | ফটো উপলব্ধ | 407 | GRL1261478 | ফটো উপলব্ধ | 408 | GRL3048196 | ফটো উপলব্ধ |
| নাম : সেখ ওসমান পিতার নাম: সেখ নূর মহম্মদ বাড়ির নং : n0035 বয়স : 31 লিঙ্গ : পুরুষ | | | নাম : সাকিনাবেগম স্বামীর নাম: সেখ নূরমহম্মদ বাড়ির নং : n0035 বয়স : 49 লিঙ্গ : মহিলা | | | নাম : সেখ নূরমহম্মদ পিতার নাম: সেখ মইনুদ্দিন বাড়ির নং : n0035 বয়স : 51 লিঙ্গ : পুরুষ | | |
| 409 | GRL3047966 | ফটো উপলব্ধ | 410 | GRL3047974 | ফটো উপলব্ধ | 411 | RMR1867449 | ফটো উপলব্ধ |
| নাম : সেখ জামাল হক পিতার নাম: সেখ আহম্মদ বাড়ির নং : n0067 বয়স : 42 লিঙ্গ : পুরুষ | | | নাম : রুপবান বেগম স্বামীর নাম: সেখ জামাল হক বাড়ির নং : n0067 বয়স : 40 লিঙ্গ : মহিলা | | | নাম : সেখ আক্রাম পিতার নাম: সেখ নূরেল বাড়ির নং : n0067 বয়স : 29 লিঙ্গ : পুরুষ | | |
| 412 | GRL3049780 | ফটো উপলব্ধ | 413 | RMR1483577 | ফটো উপলব্ধ | 414 | RMR2152932 | ফটো উপলব্ধ |
| নাম : সেখ হায়দার আলি পিতার নাম: সেখ ইরফান বাড়ির নং : মথুরডিঙি বয়স : 50 লিঙ্গ : পুরুষ | | | নাম : সেখ আজীমউদ্দিন পিতার নাম: সেখ নূরেল বাড়ির নং : n0067 বয়স : 32 লিঙ্গ : পুরুষ | | | নাম : মোসাম্মাদ উলুসালমা স্বামীর নাম: সেখ আজীমউদ্দিন বাড়ির নং : N0067 বয়স : 27 লিঙ্গ : মহিলা | | |
| 415 | RMR2329084 | ফটো উপলব্ধ | 416 | RMR1747914 | ফটো উপলব্ধ | 417 | RMR2329126 | ফটো উপলব্ধ |
| নাম : খুরশিদা বেগম স্বামীর নাম: সেখ নূরেল বাড়ির নং : n0067 বয়স : 56 লিঙ্গ : মহিলা | | | নাম : সেখ আক্তার পিতার নাম: সেখ হায়দার বাড়ির নং : 00 বয়স : 32 লিঙ্গ : পুরুষ | | | নাম : সেখ নূরেল পিতার নাম: সেখ আহম্মদ বাড়ির নং : n0067 বয়স : 57 লিঙ্গ : পুরুষ | | |
| 418 | RMR1396290 | ফটো উপলব্ধ | 419 | GRL3048170 | ফটো উপলব্ধ | 420 | RMR2152668 | ফটো উপলব্ধ |
| নাম : মহঃ সাহিদ নাদাফ পিতার নাম: মহম্মদ সরিফ নাদাফ বাড়ির নং : n0073 বয়স : 37 লিঙ্গ : পুরুষ | | | নাম : মহম্মদ সরিফ নাদাফ পিতার নাম: দিল মহম্মদ বাড়ির নং : N073 বয়স : 67 লিঙ্গ : পুরুষ | | | নাম : মোহাম্মাদ সারাফাত আলি পিতার নাম: মোহাম্মাদ সরিফ নাদাফ বাড়ির নং : N0073 বয়স : 26 লিঙ্গ : পুরুষ | | |



| | | | | | | | | | | | |
|-----|------------------|---|------------|-----|------------------|--|------------|-------|------------------|--|------------|
| 421 | GRL1822717 | নাম : আবুতুরাব খাঁ পিতার নাম: সাজ্জাত আলি খাঁ বাড়ির নং : n0073 বয়স : 58 লিঙ্গ : পুরুষ | ফটো উপলব্ধ | 422 | GRL3048188 | নাম : সামিনা বেগম স্বামীর নাম: মহ সরিফ নাদাফ বাড়ির নং : এন0073 বয়স : 62 লিঙ্গ : মহিলা | ফটো উপলব্ধ | 423 | RMR1977594 | নাম : মহঃ গুলাম গয়োব নাদাফ পিতার নাম: মহঃ সরিফ নাদাফ বাড়ির নং : n0073 বয়স : 28 লিঙ্গ : পুরুষ | ফটো উপলব্ধ |
| 424 | RMR2328367 | নাম : সাদিয়া নাসরিন স্বামীর নাম: সেখ কুতুবউদ্দিন বাড়ির নং : 00 বয়স : 28 লিঙ্গ : মহিলা | ফটো উপলব্ধ | 425 | RMR2106565 | নাম : সেখ নিজাম উদ্দিন পিতার নাম: সেখ আলাউদ্দিন বাড়ির নং : n0502 বয়স : 26 লিঙ্গ : পুরুষ | ফটো উপলব্ধ | 426 | RMR2054898 | নাম : সোনি প্রজাপতি পিতার নাম: মুন্নারাম প্রজাপতি বাড়ির নং : 00 বয়স : 27 লিঙ্গ : মহিলা | ফটো উপলব্ধ |
| 427 | RMR2151405 | নাম : রীতা প্রজাপতি পিতার নাম: প্রকাশ প্রজাপতি বাড়ির নং : 50 বয়স : 29 লিঙ্গ : মহিলা | ফটো উপলব্ধ | 428 | WB/20/139/654544 | নাম : প্রকাশ প্রজাপতি পিতার নাম: সহতিরাম প্রজাপতি বাড়ির নং : 00 বয়স : 61 লিঙ্গ : পুরুষ | ফটো উপলব্ধ | 429 | WB/20/139/654402 | নাম : মুন্নালাল প্রজাপতি পিতার নাম: সহতিরাম প্রজাপতি বাড়ির নং : 00 বয়স : 53 লিঙ্গ : পুরুষ | ফটো উপলব্ধ |
| 430 | RMR2151397 | নাম : রাম প্রজাপতি পিতার নাম: মুন্না রাম প্রজাপতি বাড়ির নং : 00 বয়স : 25 লিঙ্গ : পুরুষ | ফটো উপলব্ধ | 431 | RMR2151413 | নাম : বিরু প্রজাপতি পিতার নাম: প্রকাশ প্রজাপতি বাড়ির নং : 50 বয়স : 25 লিঙ্গ : পুরুষ | ফটো উপলব্ধ | 432 | GRL3340148 | নাম : জ্যোতি প্রজাপতি স্বামীর নাম: মুন্নালাল প্রজাপতি বাড়ির নং : 00 বয়স : 51 লিঙ্গ : মহিলা | ফটো উপলব্ধ |
| 433 | WB/20/139/654546 | নাম : আশাদেবী প্রজাপতি স্বামীর নাম: প্রকাশ প্রজাপতি বাড়ির নং : 00 বয়স : 53 লিঙ্গ : মহিলা | ফটো উপলব্ধ | 434 | RMR2328474 | নাম : কৃষ্ণ প্রজাপতি পিতার নাম: প্রকাশ প্রজাপতি বাড়ির নং : 00 বয়স : 30 লিঙ্গ : পুরুষ | ফটো উপলব্ধ | 435 | RMR2151421 | নাম : পুনম প্রজাপতি পিতার নাম: প্রকাশ প্রজাপতি বাড়ির নং : 50 বয়স : 26 লিঙ্গ : মহিলা | ফটো উপলব্ধ |
| 436 | WB/24/161/063396 | নাম : প্রমোদ প্রসাদ পিতার নাম: বাচ্চালাল প্রসাদ বাড়ির নং : n0082 বয়স : 55 লিঙ্গ : পুরুষ | ফটো উপলব্ধ | 437 | RMR2441301 | নাম : শ্রীতি প্রসাদ পিতার নাম: প্রমোদ প্রসাদ বাড়ির নং : এন0082 বয়স : 25 লিঙ্গ : মহিলা | ফটো উপলব্ধ | Q 438 | RMR2574168 | নাম : প্রেম প্রকাশ প্রসাদ পিতার নাম: প্রমোদ প্রসাদ বাড়ির নং : এন000 বয়স : 22 লিঙ্গ : পুরুষ | ফটো উপলব্ধ |
| 439 | RMR2328920 | নাম : সাহানাজ পারভীন অন্যান্য: মহঃ ইরফান বাড়ির নং : 00 বয়স : 31 লিঙ্গ : মহিলা | ফটো উপলব্ধ | 440 | RMR2328938 | নাম : রাবিন পারভীন পিতার নাম: সেখ অজমাইল বাড়ির নং : 279 বয়স : 30 লিঙ্গ : মহিলা | ফটো উপলব্ধ | 441 | RMR2053692 | নাম : রহুল আমিন ফকির পিতার নাম: দিলু ফকির বাড়ির নং : n0413 বয়স : 35 লিঙ্গ : পুরুষ | ফটো উপলব্ধ |
| 442 | RMR2328441 | নাম : আসিয়া বিবি স্বামীর নাম: সেখ হজরত আলি বাড়ির নং : 00 বয়স : 33 লিঙ্গ : মহিলা | ফটো উপলব্ধ | 443 | RMR1618982 | নাম : রোজিনা বেগম পিতার নাম: আব্বাস আনসারী বাড়ির নং : n0078 বয়স : 39 লিঙ্গ : মহিলা | ফটো উপলব্ধ | 444 | RMR2233849 | নাম : মর্জিনা বিবি স্বামীর নাম: হোসেন আলি বাড়ির নং : 217 বয়স : 52 লিঙ্গ : মহিলা | ফটো উপলব্ধ |
| 445 | GRL3154903 | নাম : নুরজাহান বিবি স্বামীর নাম: আব্বাস আনসারী বাড়ির নং : ওয়ার্ড নং-20 বয়স : 70 লিঙ্গ : মহিলা | ফটো উপলব্ধ | 446 | RMR1867373 | নাম : জেলোখা খাতুন পিতার নাম: কাফিউল্লা বিশ্বাস বাড়ির নং : n0284 বয়স : 36 লিঙ্গ : মহিলা | ফটো উপলব্ধ | 447 | RMR1867381 | নাম : ডলি খাতুন পিতার নাম: কাফিউল্লা বিশ্বাস বাড়ির নং : n0284 বয়স : 34 লিঙ্গ : মহিলা | ফটো উপলব্ধ |
| 448 | WB/26/178/672568 | নাম : ফিরোজ বেগম স্বামীর নাম: মহম্মদ আলি মোল্লা বাড়ির নং : n0008 বয়স : 71 লিঙ্গ : মহিলা | ফটো উপলব্ধ | 449 | GRL3429743 | নাম : নুরজাহান বেগম স্বামীর নাম: ফিরোজ মোল্লা বাড়ির নং : 87 বয়স : 42 লিঙ্গ : মহিলা | ফটো উপলব্ধ | 450 | WB/26/178/672770 | নাম : আমিরোন বেগম স্বামীর নাম: সেখ সামশেল বাড়ির নং : n0068 বয়স : 57 লিঙ্গ : মহিলা | ফটো উপলব্ধ |

| | | | | | |
|---|--------------------------------|--|--------------------------------|---|--------------------------------|
| 451 নাম : মোসরাফ সেখ পিতার নাম: শামসুল সেখ বাড়ির নং : n0068 বয়স : 47 লিঙ্গ : পুরুষ | GRL3049772 ফটো উপলব্ধ | 452 নাম : মোক্তার সেখ পিতার নাম: সেখ সামসুল বাড়ির নং : n0068 বয়স : 40 লিঙ্গ : পুরুষ | GRL3048311 ফটো উপলব্ধ | 453 নাম : সারিকা বেগম স্বামীর নাম: সেখ ইসমাইল বাড়ির নং : n0057 বয়স : 51 লিঙ্গ : মহিলা | WB/26/178/672561 ফটো উপলব্ধ |
| 454 নাম : সেখ নজরুল ইসলাম পিতার নাম: সেখ ইসমাইল বাড়ির নং : n0057 বয়স : 46 লিঙ্গ : পুরুষ | GRL1720705 ফটো উপলব্ধ | 455 নাম : পূজা বেগম স্বামীর নাম: সেখ নজরুল ইসলাম বাড়ির নং : n0057 বয়স : 42 লিঙ্গ : মহিলা | GRL3154788 ফটো উপলব্ধ | 456 নাম : নাজিমা বেগম স্বামীর নাম: মইনুদ্দিন সাহানা বাড়ির নং : n0065 বয়স : 37 লিঙ্গ : মহিলা | GRL3429636 ফটো উপলব্ধ |
| 457 নাম : তাবাসুম পারবিন পিতার নাম: সেখ আজমাইন বাড়ির নং : n0279 বয়স : 34 লিঙ্গ : মহিলা | RMR1991090 ফটো উপলব্ধ | 458 নাম : সুকতারা বেগম স্বামীর নাম: সেখ মোক্তার বাড়ির নং : 68 বয়স : 24 লিঙ্গ : মহিলা | RMR2327864 ফটো উপলব্ধ | 459 নাম : আসপিয়া বেগম স্বামীর নাম: আলফাজ উদ্দিন সহানা বাড়ির নং : 000 বয়স : 28 লিঙ্গ : মহিলা | RMR2328789 ফটো উপলব্ধ |
| 460 নাম : সারাকি বেগম স্বামীর নাম: সেখ আমিরুল হাসান বাড়ির নং : 48 বয়স : 30 লিঙ্গ : মহিলা | RMR2327898 ফটো উপলব্ধ | 461 নাম : সেখ রাবিব আলি পিতার নাম: সেখ সাহাজান বাড়ির নং : n0050 বয়স : 37 লিঙ্গ : পুরুষ | RMR1396274 ফটো উপলব্ধ | 462 নাম : ফারজানা বেগম স্বামীর নাম: আমির আলি মোল্লা বাড়ির নং : 00 বয়স : 28 লিঙ্গ : মহিলা | RMR2328631 ফটো উপলব্ধ |
| 463 নাম : মুর্শিদা বেগম স্বামীর নাম: সেখ আফসার আলি বাড়ির নং : 00 বয়স : 26 লিঙ্গ : মহিলা | RMR2328862 ফটো উপলব্ধ | 464 নাম : সাবানা বেগম স্বামীর নাম: সেখ নুরুল্লা বাড়ির নং : 00 বয়স : 26 লিঙ্গ : মহিলা | RMR2328532 ফটো উপলব্ধ | 465 নাম : সাজেদ মোল্লা পিতার নাম: সারুফ মোল্লা বাড়ির নং : এন0058 বয়স : 25 লিঙ্গ : পুরুষ | RMR2152999 ফটো উপলব্ধ |
| 466 নাম : মনিরা বেগম স্বামীর নাম: ইব্রাহিম মোল্লা বাড়ির নং : 00 বয়স : 24 লিঙ্গ : মহিলা | RMR2328615 ফটো উপলব্ধ | 467 নাম : নুরজাহান বেগম স্বামীর নাম: রহমান মল্লিক বাড়ির নং : n0058 বয়স : 28 লিঙ্গ : মহিলা | RMR1977529 ফটো উপলব্ধ | 468 নাম : মহঃ হাবিব পিতার নাম: মহঃ মমিন বাড়ির নং : n0021 বয়স : 51 লিঙ্গ : পুরুষ | RMR1977784 ফটো উপলব্ধ |
| 469 নাম : মোহাম্মাদ মহসিন জামাদার পিতার নাম: আফসারউদ্দিন জামাদার বাড়ির নং : এন0020 বয়স : 25 লিঙ্গ : পুরুষ | RMR2152643 ফটো উপলব্ধ | 470 নাম : আয়েশা বেগম স্বামীর নাম: জাহির আহম্মাদ মোল্লা বাড়ির নং : n0008 বয়স : 33 লিঙ্গ : মহিলা | RMR1977719 ফটো উপলব্ধ | 471 নাম : নিলুফা বেগম স্বামীর নাম: বসির আহম্মাদ মোল্লা বাড়ির নং : n0008 বয়স : 35 লিঙ্গ : মহিলা | RMR1977743 ফটো উপলব্ধ |
| 472 নাম : মাহেরা বেগম স্বামীর নাম: সেখ আজমাইন বাড়ির নং : n0279 বয়স : 53 লিঙ্গ : মহিলা | RMR1619477 ফটো উপলব্ধ | 473 নাম : জাহির আহম্মাদ মোল্লা পিতার নাম: মহ আলি মোল্লা বাড়ির নং : n0008 বয়স : 45 লিঙ্গ : পুরুষ | GRL2624096 ফটো উপলব্ধ | 474 নাম : বসির আহম্মাদ মোল্লা পিতার নাম: মহম্মাদ আলি মোল্লা বাড়ির নং : n0008 বয়স : 47 লিঙ্গ : পুরুষ | GRL2624088 ফটো উপলব্ধ |
| 475 নাম : আফসারউদ্দিন জামাদার পিতার নাম: আবুসিদ্দিক জামাদার বাড়ির নং : n0020 বয়স : 56 লিঙ্গ : পুরুষ | GRL1261270 ফটো উপলব্ধ | 476 নাম : আকবর আলি জামাদার পিতার নাম: আবুসিদ্দিক জামাদার বাড়ির নং : n0020 বয়স : 51 লিঙ্গ : পুরুষ | WB/26/178/672067 ফটো উপলব্ধ | 477 নাম : নসিরা বেগম স্বামীর নাম: আকবর আলি জামাদার বাড়ির নং : n0020 বয়স : 46 লিঙ্গ : মহিলা | GRL2623908 ফটো উপলব্ধ |
| 478 নাম : নুরসেলিম জামাদার পিতার নাম: আবুসিদ্দিক জামাদার বাড়ির নং : n0020 বয়স : 49 লিঙ্গ : পুরুষ | WB/26/178/672108 ফটো উপলব্ধ | 479 নাম : আফসুরা বেগম স্বামীর নাম: সেখ সাহেনশা বাড়ির নং : n0020 বয়স : 59 লিঙ্গ : মহিলা | RMR2691020 ফটো উপলব্ধ | 480 নাম : সিরাজ সেখ পিতার নাম: রাজীব সেখ বাড়ির নং : n0020 বয়স : 55 লিঙ্গ : পুরুষ | RMR1747930 ফটো উপলব্ধ |



| | | | | | |
|--|--------------------------|--|--------------------------------|--|--------------------------------|
| 481 নাম : সেখ সাহেনশা পিতার নাম: সেখ সানোয়ার বাড়ির নং : n0020 বয়স : 50 লিঙ্গ : পুরুষ | GRL3263647 ফটো উপলব্ধ | 482 নাম : মাহমুদা বেগম স্বামীর নাম: আফসার উদ্দিন জমাদার বাড়ির নং : n0020 বয়স : 48 লিঙ্গ : মহিলা | GRL3048113 ফটো উপলব্ধ | 483 নাম : আসুরা বেগম স্বামীর নাম: তৌফিক মালিক বাড়ির নং : n0020 বয়স : 42 লিঙ্গ : মহিলা | RMR1619378 ফটো উপলব্ধ |
| 484 নাম : নাসিমা বেগম স্বামীর নাম: নুরসেলিম জমাদার বাড়ির নং : n0020 বয়স : 41 লিঙ্গ : মহিলা | GRL3346699 ফটো উপলব্ধ | 485 নাম : হফিজা বেগম স্বামীর নাম: সেখ জিয়ারুল রহমান বাড়ির নং : n0512 বয়স : 38 লিঙ্গ : মহিলা | RMR2106664 ফটো উপলব্ধ | 486 নাম : মহিনুদ্দিন সাহানা মায়ের নাম: হালিমা বেগম সাহানা বাড়ির নং : n0065 বয়স : 47 লিঙ্গ : পুরুষ | GRL3047867 ফটো উপলব্ধ |
| 487 নাম : সামিনা আকতারি বেগম স্বামীর নাম: সেখ মোজবুল বাড়ির নং : n0004 বয়স : 50 লিঙ্গ : মহিলা | RMR2244051 ফটো উপলব্ধ | 488 নাম : আসমা বেগম স্বামীর নাম: মুমতাজ আনসারী বাড়ির নং : n0090 বয়স : 38 লিঙ্গ : মহিলা | GRL3429800 ফটো উপলব্ধ | 489 নাম : আনোয়ারা বেগম স্বামীর নাম: রেজাযুল খাঁ বাড়ির নং : n0497 বয়স : 38 লিঙ্গ : মহিলা | RMR2054534 ফটো উপলব্ধ |
| 490 নাম : মানিক আলী মোল্লা পিতার নাম: আঃ মাজেদ আলী মোল্লা বাড়ির নং : n0058 বয়স : 46 লিঙ্গ : পুরুষ | GRL2624104 ফটো উপলব্ধ | 491 নাম : জাহানারা বেগম স্বামীর নাম: মাজেদ আলি মোল্লা বাড়ির নং : n0058 বয়স : 66 লিঙ্গ : মহিলা | WB/26/178/672076 ফটো উপলব্ধ | 492 নাম : সারুফ মোল্লা পিতার নাম: আব্দুল মাজেদ মোল্লা বাড়ির নং : n0058 বয়স : 49 লিঙ্গ : পুরুষ | GRL1261858 ফটো উপলব্ধ |
| 493 নাম : মহম্মদ মারুফ মোল্লা পিতার নাম: আব্দুল মাজেদ মোল্লা বাড়ির নং : n0058 বয়স : 51 লিঙ্গ : পুরুষ | GRL1261841 ফটো উপলব্ধ | 494 নাম : ফরিদা বেগম স্বামীর নাম: আবু জাফর মোল্লা বাড়ির নং : n0046 বয়স : 37 লিঙ্গ : মহিলা | RMR1292184 ফটো উপলব্ধ | 495 নাম : শুকরিয়া বেগম স্বামীর নাম: হাবিব মোল্লা বাড়ির নং : n0045 বয়স : 35 লিঙ্গ : মহিলা | RMR1483791 ফটো উপলব্ধ |
| 496 নাম : রিজিয়া বেগম স্বামীর নাম: সফি মোল্লা বাড়ির নং : n0045 বয়স : 64 লিঙ্গ : মহিলা | RMR2256352 ফটো উপলব্ধ | 497 নাম : লিলুফা ইয়াসমিনা বেগম স্বামীর নাম: সেখ জাহাঙ্গীর বাড়ির নং : n0050 বয়স : 39 লিঙ্গ : মহিলা | RMR1292267 ফটো উপলব্ধ | 498 নাম : সেখ জাহাঙ্গীর পিতার নাম: সেখ শাজাহান বাড়ির নং : n0050 বয়স : 55 লিঙ্গ : পুরুষ | WB/26/178/672036 ফটো উপলব্ধ |
| 499 নাম : মানোয়ারা খাতুন মায়ের নাম: হাসিনা বেগম বাড়ির নং : n0050 বয়স : 45 লিঙ্গ : মহিলা | GRL3429677 ফটো উপলব্ধ | 500 নাম : সেলিমা বেগম স্বামীর নাম: মানিক আলি মোল্লা বাড়ির নং : n0058 বয়স : 34 লিঙ্গ : মহিলা | RMR1483718 ফটো উপলব্ধ | 501 নাম : আসমিনা বেগম স্বামীর নাম: মাহমুদ মারুফ মোল্লা বাড়ির নং : n0058 বয়স : 37 লিঙ্গ : মহিলা | GRL3339959 ফটো উপলব্ধ |
| 502 নাম : সেখ নাজিরুল ইসলাম পিতার নাম: সেখ নুরইসলাম বাড়ির নং : n0021 বয়স : 46 লিঙ্গ : পুরুষ | GRL3048071 ফটো উপলব্ধ | 503 নাম : সাবেরা বেগম স্বামীর নাম: সেখ হাবিব বাড়ির নং : n0021 বয়স : 34 লিঙ্গ : মহিলা | RMR1396357 ফটো উপলব্ধ | 504 নাম : রেশমা বেগম পিতার নাম: সেখ হাবিব বাড়ির নং : n0021 বয়স : 46 লিঙ্গ : মহিলা | RMR1395912 ফটো উপলব্ধ |
| 505 নাম : সেখ হাবিব পিতার নাম: সেখ ইসলাম বাড়ির নং : n0021 বয়স : 44 লিঙ্গ : পুরুষ | GRL1719962 ফটো উপলব্ধ | 506 নাম : নাজিমা বেগম স্বামীর নাম: সেখ ইসলাম বাড়ির নং : n0021 বয়স : 73 লিঙ্গ : মহিলা | WB/26/178/672017 ফটো উপলব্ধ | 507 নাম : সাকিলা বেগম স্বামীর নাম: সেখ আবুকালাম বাড়ির নং : n0026 বয়স : 59 লিঙ্গ : মহিলা | RMR2244069 ফটো উপলব্ধ |
| 508 নাম : সাগিরা বেগম স্বামীর নাম: সেখ একরম হক বাড়ির নং : n0026 বয়স : 48 লিঙ্গ : মহিলা | RMR1049741 ফটো উপলব্ধ | 509 নাম : সেখ একরম হক পিতার নাম: সেখ গোলাম মোস্তাফা বাড়ির নং : n0026 বয়স : 53 লিঙ্গ : পুরুষ | RMR1049733 ফটো উপলব্ধ | 510 নাম : রবিয়াল গাজি পিতার নাম: সবরাত গাজী বাড়ির নং : এন0050 বয়স : 26 লিঙ্গ : পুরুষ | RMR2152627 ফটো উপলব্ধ |



বিধানসভা নির্বাচনক্ষেত্রের নং, নাম : 194-চণ্ডীতলা
ভাগ নং, নাম : 1-মথুরডিঙি মোল্লাপাড়া জে এল নং ১০২

| | | | | | | | | |
|--|------------|------------|--|------------|------------|--|------------|------------|
| 511 | RMR2054492 | ফটো উপলব্ধ | 512 | RMR1619139 | ফটো উপলব্ধ | 513 | RMR2328177 | ফটো উপলব্ধ |
| নাম : সাবানা বেগম পিতার নাম: মোহাম্মদ মইদুল ইসলাম বাড়ির নং : 0000 বয়স : 28 লিঙ্গ : মহিলা | | | নাম : মমতাজ বেগম স্বামীর নাম: গিয়াসুদ্দিন মোল্লা বাড়ির নং : n0258 বয়স : 43 লিঙ্গ : মহিলা | | | নাম : গুরিয়া বেগম স্বামীর নাম: মোহাম্মদ শহিদ আনসারি আনসারি বাড়ির নং : 87 বয়স : 28 লিঙ্গ : মহিলা | | |
| 514 | RMR2485654 | ফটো উপলব্ধ | 515 | RMR2329357 | ফটো উপলব্ধ | 516 | GRL3339827 | ফটো উপলব্ধ |
| নাম : অজিরন বেগম স্বামীর নাম: মোহাম্মদ মেহেতাব আলম বাড়ির নং : না বয়স : 33 লিঙ্গ : মহিলা | | | নাম : ফিরোজ আহাম্মাদ মোল্লা পিতার নাম: মহম্মাদ আলি মোল্লা বাড়ির নং : n0008 বয়স : 53 লিঙ্গ : পুরুষ | | | নাম : ক আবুল হোসেন পিতার নাম: ক টোজেহার বাড়ির নং : এস/ও ক টোজেহার বয়স : 39 লিঙ্গ : পুরুষ | | |
| 517 | RMR2531184 | ফটো উপলব্ধ | 518 | RMR2236834 | ফটো উপলব্ধ | 519 | RMR2441392 | ফটো উপলব্ধ |
| নাম : ফারদিন আহমেদ মোল্লা পিতার নাম: ফিরোজ আহম্মাদ মোল্লা বাড়ির নং : এন008 বয়স : 22 লিঙ্গ : পুরুষ | | | নাম : জাম্মাত আলি মোল্লা পিতার নাম: ইসমাইল মোল্লা বাড়ির নং : 00 বয়স : 49 লিঙ্গ : পুরুষ | | | নাম : নিলুফার বেগম স্বামীর নাম: মহ. আজাদ বাড়ির নং : এন000 বয়স : 35 লিঙ্গ : মহিলা | | |
| 520 | GRL3047909 | ফটো উপলব্ধ | 521 | GRL2624179 | ফটো উপলব্ধ | 522 | RMR1619261 | ফটো উপলব্ধ |
| নাম : হাবিব মোল্লা পিতার নাম: সফি মোল্লা বাড়ির নং : - বয়স : 44 লিঙ্গ : পুরুষ | | | নাম : কুতুবউদ্দিন সাহানা পিতার নাম: নুর নবি সাহানা বাড়ির নং : n0065 বয়স : 50 লিঙ্গ : পুরুষ | | | নাম : আমিনা বেগম স্বামীর নাম: সেখ হায়দর আলি বাড়ির নং : n0267 বয়স : 44 লিঙ্গ : মহিলা | | |
| 523 | RMR1619212 | ফটো উপলব্ধ | 524 | RMR2327971 | ফটো উপলব্ধ | 525 | GRL3047818 | ফটো উপলব্ধ |
| নাম : তানজিলা বেগম স্বামীর নাম: হাসমত সেখ বাড়ির নং : n0264 বয়স : 55 লিঙ্গ : মহিলা | | | নাম : জাহিয়া বেগম স্বামীর নাম: আনিসুর মোল্লা বাড়ির নং : 00 বয়স : 35 লিঙ্গ : মহিলা | | | নাম : হাসনুরা বেগম স্বামীর নাম: জাম্মাত আলি মোল্লা বাড়ির নং : 00 বয়স : 47 লিঙ্গ : মহিলা | | |
| 526 | GRL3154887 | ফটো উপলব্ধ | 527 | RMR2106698 | ফটো উপলব্ধ | 528 | RMR2054526 | ফটো উপলব্ধ |
| নাম : জুলফকার আলি মোল্লা পিতার নাম: গোলাম রসুল মোল্লা বাড়ির নং : n0046 বয়স : 39 লিঙ্গ : পুরুষ | | | নাম : রানুফা বেগম স্বামীর নাম: সেখ আক্বাস বাড়ির নং : নং001 বয়স : 31 লিঙ্গ : মহিলা | | | নাম : খুরসিদা বেগম স্বামীর নাম: সেখ জুলফিকার আলি বাড়ির নং : n0496 বয়স : 42 লিঙ্গ : মহিলা | | |
| 529 | RMR1977347 | ফটো উপলব্ধ | 530 | RMR2236826 | ফটো উপলব্ধ | 531 | GRL1720648 | ফটো উপলব্ধ |
| নাম : নাজিমা বেগম স্বামীর নাম: জুলফকার আলি মোল্লা বাড়ির নং : 00 বয়স : 35 লিঙ্গ : মহিলা | | | নাম : আসুরা বেগম স্বামীর নাম: ইসমাইল মোল্লা বাড়ির নং : 00 বয়স : 67 লিঙ্গ : মহিলা | | | নাম : আবু জাফর মোল্লা পিতার নাম: ইসমাইল মোল্লা বাড়ির নং : 00 বয়স : 47 লিঙ্গ : পুরুষ | | |
| 532 | RMR2106748 | ফটো উপলব্ধ | 533 | RMR2152767 | ফটো উপলব্ধ | 534 | RMR2126803 | ফটো উপলব্ধ |
| নাম : রেহানা বেগম স্বামীর নাম: সাহিন সেখ বাড়ির নং : n0520 বয়স : 26 লিঙ্গ : মহিলা | | | নাম : বাপ্পা বৈদ্য পিতার নাম: ভোলা বৈদ্য বাড়ির নং : N00 বয়স : 54 লিঙ্গ : পুরুষ | | | নাম : মোস্তাকিম আলসুরী পিতার নাম: মনির মনসুরী বাড়ির নং : n0533 বয়স : 40 লিঙ্গ : পুরুষ | | |
| 535 | RMR1618990 | ফটো উপলব্ধ | 536 | GRL1261494 | ফটো উপলব্ধ | 537 | RMR1050194 | ফটো উপলব্ধ |
| নাম : ফিরোজ মুন্সির পিতার নাম: মালিক আজহার আলি বাড়ির নং : n0249 বয়স : 37 লিঙ্গ : পুরুষ | | | নাম : গীতা মান্না স্বামীর নাম: অশোক মান্না বাড়ির নং : n0029 বয়স : 66 লিঙ্গ : মহিলা | | | নাম : শ্রীকান্ত মান্না পিতার নাম: অশোক মান্না বাড়ির নং : n0029 বয়স : 42 লিঙ্গ : পুরুষ | | |
| 538 | RMR1396282 | ফটো উপলব্ধ | 539 | RMR1748326 | ফটো উপলব্ধ | 540 | RMR2536605 | ফটো উপলব্ধ |
| নাম : মিনা মান্না স্বামীর নাম: শ্রীকান্ত মান্না বাড়ির নং : n0029 বয়স : 36 লিঙ্গ : মহিলা | | | নাম : নুরাইসা বেগম স্বামীর নাম: আজাদ খাঁ বাড়ির নং : n0029 বয়স : 35 লিঙ্গ : মহিলা | | | নাম : সালমান আনসারী পিতার নাম: মুমতাজ আনসারী বাড়ির নং : এন0029 বয়স : 22 লিঙ্গ : পুরুষ | | |



| | | | | | | | | |
|--|------------------|------------|--|------------------|------------|---|------------------|------------|
| 541 | RMR2327807 | ফটো উপলব্ধ | 542 | RMR2328847 | ফটো উপলব্ধ | 543 | RMR1619493 | ফটো উপলব্ধ |
| নাম : সেখ মহঃ মাহবুল হাসান পিতার নাম: শেখ শাহেনশা বাড়ির নং : 20 বয়স : 24 লিঙ্গ : পুরুষ | | | নাম : সেখ মিরাজুদ্দিন পিতার নাম: ইয়াসীন সেখ বাড়ির নং : মাতুরডাঙ্গি বয়স : 28 লিঙ্গ : পুরুষ | | | নাম : রাজেশ্বর মিশ্র পিতার নাম: রাম নজর মিশ্র বাড়ির নং : n0281 বয়স : 74 লিঙ্গ : পুরুষ | | |
| 544 | RMR1619295 | ফটো উপলব্ধ | 545 | RMR1619501 | ফটো উপলব্ধ | 546 | RMR1619519 | ফটো উপলব্ধ |
| নাম : সঙ্গিতা মিশ্রা স্বামীর নাম: সঞ্জয় কুমার মিশ্রা বাড়ির নং : n0270 বয়স : 41 লিঙ্গ : মহিলা | | | নাম : কল্যাতি মিশ্রা স্বামীর নাম: রাজেশ্বর মিশ্রা বাড়ির নং : n0282 বয়স : 72 লিঙ্গ : মহিলা | | | নাম : সঞ্জয় কুমার মিশ্রা পিতার নাম: রাজেশ্বর মিশ্রা বাড়ির নং : n0283 বয়স : 47 লিঙ্গ : পুরুষ | | |
| 547 | RMR2328300 | ফটো উপলব্ধ | 548 | RMR2328193 | ফটো উপলব্ধ | 549 | RMR2153005 | ফটো উপলব্ধ |
| নাম : তোহিদুল হক মায়ের নাম: রোকেয়া বেগম বাড়ির নং : 138 বয়স : 23 লিঙ্গ : পুরুষ | | | নাম : নুরজাহান খাতুন পিতার নাম: আব্দুল মোতালেব মোল্লা বাড়ির নং : নং012 বয়স : 24 লিঙ্গ : মহিলা | | | নাম : জাহানারা বেগম স্বামীর নাম: মনজুর আলম মোল্লা বাড়ির নং : এন0011 বয়স : 29 লিঙ্গ : মহিলা | | |
| 550 | RMR2152650 | ফটো উপলব্ধ | 551 | RMR2152916 | ফটো উপলব্ধ | 552 | RMR2328284 | ফটো উপলব্ধ |
| নাম : আব্দুল কাদের মোল্লা পিতার নাম: আব্দুল মালেক মোল্লা বাড়ির নং : এন0012 বয়স : 27 লিঙ্গ : পুরুষ | | | নাম : সাজেদা বেগম স্বামীর নাম: মোকারিম মোল্লা বাড়ির নং : N0045 বয়স : 34 লিঙ্গ : মহিলা | | | নাম : ফিরদাউস মোল্লা পিতার নাম: রবিউল মোল্লা বাড়ির নং : 00 বয়স : 24 লিঙ্গ : পুরুষ | | |
| 553 | RMR1977396 | ফটো উপলব্ধ | 554 | RMR2236818 | ফটো উপলব্ধ | 555 | GRL2624047 | ফটো উপলব্ধ |
| নাম : নুরউদ্দিন মোল্লা পিতার নাম: হামান মোল্লা বাড়ির নং : n0015 বয়স : 37 লিঙ্গ : পুরুষ | | | নাম : কওসার আলি মোল্লা পিতার নাম: সওগত আলি মোল্লা বাড়ির নং : n0010 বয়স : 57 লিঙ্গ : পুরুষ | | | নাম : আজাহার আলি মোল্লা পিতার নাম: সওগত আলি মোল্লা বাড়ির নং : n0010 বয়স : 44 লিঙ্গ : পুরুষ | | |
| 556 | GRL2624054 | ফটো উপলব্ধ | 557 | GRL3048238 | ফটো উপলব্ধ | 558 | RMR1867308 | ফটো উপলব্ধ |
| নাম : মমতাজ বেগম স্বামীর নাম: আজাহার আলি মোল্লা বাড়ির নং : n0010 বয়স : 42 লিঙ্গ : মহিলা | | | নাম : মইনুদ্দিন মোল্লা পিতার নাম: সুলমন মোল্লা বাড়ির নং : মাতুরডাঙ্গি বয়স : 41 লিঙ্গ : পুরুষ | | | নাম : সুরোজ আলী মোল্লা পিতার নাম: কওসার আলী মোল্লা বাড়ির নং : n0010 বয়স : 30 লিঙ্গ : পুরুষ | | |
| 559 | GRL3154861 | ফটো উপলব্ধ | 560 | RMR1619147 | ফটো উপলব্ধ | 561 | RMR2328607 | ফটো উপলব্ধ |
| নাম : রাজেশ মোল্লা মায়ের নাম: রিজিয়া বেগম বাড়ির নং : n0076 বয়স : 38 লিঙ্গ : পুরুষ | | | নাম : মোকারিম মোল্লা মায়ের নাম: রিজিয়া বেগম বাড়ির নং : n0259 বয়স : 36 লিঙ্গ : পুরুষ | | | নাম : নুরুলহোদা মোল্লা পিতার নাম: হামান মোল্লা বাড়ির নং : 15 বয়স : 24 লিঙ্গ : পুরুষ | | |
| 562 | RMR1292283 | ফটো উপলব্ধ | 563 | RMR1867753 | ফটো উপলব্ধ | 564 | RMR1747948 | ফটো উপলব্ধ |
| নাম : আমির আলি মোল্লা পিতার নাম: অম্বর আলি মোল্লা বাড়ির নং : n0034 বয়স : 35 লিঙ্গ : পুরুষ | | | নাম : কামাল উদ্দিন মোল্লা পিতার নাম: অম্বর মোল্লা বাড়ির নং : n0034 বয়স : 29 লিঙ্গ : পুরুষ | | | নাম : জামির মোল্লা পিতার নাম: মাল্লান আলী বাড়ির নং : n0018 বয়স : 31 লিঙ্গ : পুরুষ | | |
| 565 | RMR1867365 | ফটো উপলব্ধ | 566 | WB/26/178/672918 | ফটো উপলব্ধ | 567 | WB/26/178/672917 | ফটো উপলব্ধ |
| নাম : জামসেদ মোল্লা পিতার নাম: মাল্লান মোল্লা বাড়ির নং : n0018 বয়স : 29 লিঙ্গ : পুরুষ | | | নাম : জায়দাবিবি স্বামীর নাম: মাল্লান মোল্লা বাড়ির নং : n0018 বয়স : 53 লিঙ্গ : মহিলা | | | নাম : মাল্লানআলি মোল্লা পিতার নাম: মুজিবর মোল্লা বাড়ির নং : n0018 বয়স : 57 লিঙ্গ : পুরুষ | | |
| 568 | WB/26/178/672288 | ফটো উপলব্ধ | 569 | RMR1396308 | ফটো উপলব্ধ | 570 | WB/26/178/672292 | ফটো উপলব্ধ |
| নাম : রিজিয়া বেগম স্বামীর নাম: রফিক মোল্লা বাড়ির নং : n0017 বয়স : 66 লিঙ্গ : মহিলা | | | নাম : ইব্রাহিম মোল্লা পিতার নাম: সিদ্দিক মোল্লা বাড়ির নং : n0017 বয়স : 37 লিঙ্গ : পুরুষ | | | নাম : খয়রুন্নেশা বিবি স্বামীর নাম: সিদ্দিক মোল্লা বাড়ির নং : n0017 বয়স : 57 লিঙ্গ : মহিলা | | |



| | | | | | | | | |
|--|------------------|------------|---|------------------|------------|--|------------------|------------|
| 571 নাম : সিদ্দিক মোল্লা মায়ের নাম : আয়নাল মোল্লা বাড়ির নং : n0017 বয়স : 72 লিঙ্গ : পুরুষ | WB/26/178/672873 | ফটো উপলব্ধ | 572 নাম : সেলিমা বেগম স্বামীর নাম : মঈনুদ্দিন মোল্লা বাড়ির নং : n0016 বয়স : 36 লিঙ্গ : মহিলা | RMR1292101 | ফটো উপলব্ধ | 573 নাম : দিলরুবা বেগম স্বামীর নাম : উহিদ খান বাড়ির নং : n0016 বয়স : 41 লিঙ্গ : মহিলা | RMR1867423 | ফটো উপলব্ধ |
| 574 নাম : সাকিলা বেগম স্বামীর নাম : আনসার আলি মোল্লা বাড়ির নং : n0016 বয়স : 46 লিঙ্গ : মহিলা | GRL2624062 | ফটো উপলব্ধ | 575 নাম : তহমিনা বেগম স্বামীর নাম : নওসার আলী মোল্লা বাড়ির নং : n0016 বয়স : 52 লিঙ্গ : মহিলা | WB/26/178/672286 | ফটো উপলব্ধ | 576 নাম : ফরিদা বেগম স্বামীর নাম : রবিয়াল মোল্লা বাড়ির নং : n0016 বয়স : 44 লিঙ্গ : মহিলা | WB/26/181/642172 | ফটো উপলব্ধ |
| 577 নাম : রবিয়াল মোল্লা পিতার নাম : নাজমল মোল্লা বাড়ির নং : n0016 বয়স : 50 লিঙ্গ : পুরুষ | WB/26/178/672150 | ফটো উপলব্ধ | 578 নাম : সাবির মোল্লা পিতার নাম : আনসার মোল্লা বাড়ির নং : n0016 বয়স : 29 লিঙ্গ : পুরুষ | RMR1867407 | ফটো উপলব্ধ | 579 নাম : আনসার মোল্লা পিতার নাম : নাজমল মোল্লা বাড়ির নং : n0016 বয়স : 53 লিঙ্গ : পুরুষ | WB/26/178/672087 | ফটো উপলব্ধ |
| 580 নাম : নূর ইসলাম আলী পিতার নাম : হান্নান আলী মোল্লা বাড়ির নং : n0015 বয়স : 31 লিঙ্গ : পুরুষ | RMR1619444 | ফটো উপলব্ধ | 581 নাম : জোহরা খাতুন পিতার নাম : হান্নান আলী মোল্লা বাড়ির নং : n0015 বয়স : 34 লিঙ্গ : মহিলা | RMR1619428 | ফটো উপলব্ধ | 582 নাম : হাজেরা খাতুন পিতার নাম : হান্নান আলী মোল্লা বাড়ির নং : n0015 বয়স : 35 লিঙ্গ : মহিলা | RMR1619436 | ফটো উপলব্ধ |
| 583 নাম : জয়ন্তী সিকদার পিতার নাম : সুরেন্দ্র নাথ সিকদার বাড়ির নং : n0015 বয়স : 56 লিঙ্গ : মহিলা | GRL3264447 | ফটো উপলব্ধ | 584 নাম : নুরশেহা বেগম স্বামীর নাম : হান্নান মোল্লা বাড়ির নং : n0015 বয়স : 58 লিঙ্গ : মহিলা | WB/26/178/672289 | ফটো উপলব্ধ | 585 নাম : হান্নান আলি মোল্লা পিতার নাম : মুজিবর মোল্লা বাড়ির নং : n0015 বয়স : 59 লিঙ্গ : পুরুষ | WB/26/178/672753 | ফটো উপলব্ধ |
| 586 নাম : মহিম মোল্লা পিতার নাম : সোলেমান মোল্লা বাড়ির নং : n0010 বয়স : 39 লিঙ্গ : পুরুষ | GRL3154879 | ফটো উপলব্ধ | 587 নাম : মাহমুদা বেগম স্বামীর নাম : খাদেম রসুল মোল্লা বাড়ির নং : n0011 বয়স : 49 লিঙ্গ : মহিলা | WB/26/178/672190 | ফটো উপলব্ধ | 588 নাম : রোজিনা বেগম স্বামীর নাম : জালাল উদ্দিন মোল্লা বাড়ির নং : n0013 বয়স : 37 লিঙ্গ : মহিলা | RMR1292135 | ফটো উপলব্ধ |
| 589 নাম : ফরিদা বেগম স্বামীর নাম : সোহরাব উদ্দিন মোল্লা বাড়ির নং : n0013 বয়স : 41 লিঙ্গ : মহিলা | RMR1292150 | ফটো উপলব্ধ | 590 নাম : সোহরাব উদ্দিন মোল্লা পিতার নাম : আনোয়ার আলি মোল্লা বাড়ির নং : n0013 বয়স : 45 লিঙ্গ : পুরুষ | GRL1823996 | ফটো উপলব্ধ | 591 নাম : জালাল উদ্দিন মোল্লা পিতার নাম : আনোয়ার আলি মোল্লা বাড়ির নং : n0013 বয়স : 47 লিঙ্গ : পুরুষ | RMR2217057 | ফটো উপলব্ধ |
| 592 নাম : আব্দুল আজিম মোল্লা পিতার নাম : আব্দুল মালেক মোল্লা বাড়ির নং : n0012 বয়স : 35 লিঙ্গ : পুরুষ | RMR1483569 | ফটো উপলব্ধ | 593 নাম : তাসমিনা খাতুন স্বামীর নাম : আবুল আবু তালেব মোল্লা বাড়ির নং : n0012 বয়স : 39 লিঙ্গ : মহিলা | RMR1292275 | ফটো উপলব্ধ | 594 নাম : আবুল আবু তালেব মোল্লা পিতার নাম : আসগার আলি মোল্লা বাড়ির নং : n0012 বয়স : 42 লিঙ্গ : পুরুষ | GRL2624013 | ফটো উপলব্ধ |
| 595 নাম : মমতাজ বেগম স্বামীর নাম : আব্দুল খালেক মোল্লা বাড়ির নং : n0012 বয়স : 44 লিঙ্গ : মহিলা | GRL2624021 | ফটো উপলব্ধ | 596 নাম : অনিসা বেগম স্বামীর নাম : আব্দুল মালেক বাড়ির নং : n0012 বয়স : 57 লিঙ্গ : মহিলা | WB/26/178/672663 | ফটো উপলব্ধ | 597 নাম : আব্দুল মালেক মোল্লা পিতার নাম : আজগার আলি মোল্লা বাড়ির নং : n0012 বয়স : 66 লিঙ্গ : পুরুষ | WB/26/178/672798 | ফটো উপলব্ধ |
| 598 নাম : মনজুর আলম মোল্লা পিতার নাম : খাদেম রসুল মোল্লা বাড়ির নং : n0011 বয়স : 33 লিঙ্গ : পুরুষ | RMR1483411 | ফটো উপলব্ধ | 599 নাম : মানোয়ারা বেগম স্বামীর নাম : সুজা রসুল মোল্লা বাড়ির নং : n0011 বয়স : 44 লিঙ্গ : মহিলা | GRL2623585 | ফটো উপলব্ধ | 600 নাম : সাবিয়া বেগম স্বামীর নাম : সাইফুল ইসলাম মোল্লা বাড়ির নং : n0011 বয়স : 46 লিঙ্গ : মহিলা | GRL3047800 | ফটো উপলব্ধ |



| | | | | | |
|--|--------------------------------|--|--------------------------------|---|--------------------------|
| 601 নাম : সামিমা বেগম স্বামীর নাম: মইদুল ইসলাম মোল্লা বাড়ির নং : n0011 বয়স : 38 লিঙ্গ : মহিলা | RMR1292176 ফটো উপলব্ধ | 602 নাম : মইদুল ইসলাম মোল্লা পিতার নাম: সৈয়দ আলী মোল্লা বাড়ির নং : n0011 বয়স : 45 লিঙ্গ : পুরুষ | GRL1822261 ফটো উপলব্ধ | 603 নাম : বীনাবাসীরা বেগম স্বামীর নাম: তারিফ রসুল মোল্লা বাড়ির নং : n0011 বয়স : 38 লিঙ্গ : মহিলা | GRL3339884 ফটো উপলব্ধ |
| 604 নাম : তারিফ রসুল মোল্লা পিতার নাম: মঃ সৈয়দ আলি মোলা বাড়ির নং : n0011 বয়স : 44 লিঙ্গ : পুরুষ | GRL1720101 ফটো উপলব্ধ | 605 নাম : খাদেমরসুল মোল্লা পিতার নাম: সৈয়দ আলি মোল্লা বাড়ির নং : n0011 বয়স : 64 লিঙ্গ : পুরুষ | WB/26/178/672152 ফটো উপলব্ধ | 606 নাম : সরিফা বেগম স্বামীর নাম: সেখ আজিজুল রহমান বাড়ির নং : n0011 বয়স : 39 লিঙ্গ : মহিলা | GRL2666295 ফটো উপলব্ধ |
| 607 নাম : সুজারসুল মোল্লা পিতার নাম: সৈয়দ আলি মোল্লা বাড়ির নং : n0011 বয়স : 55 লিঙ্গ : পুরুষ | WB/26/178/672968 ফটো উপলব্ধ | 608 নাম : লুতফান বেগম স্বামীর নাম: আসেক রসুল মোল্লা বাড়ির নং : n0011 বয়স : 44 লিঙ্গ : মহিলা | GRL2623577 ফটো উপলব্ধ | 609 নাম : তানবির আলম মোল্লা পিতার নাম: আসেক রসুল মোল্লা বাড়ির নং : এন011 বয়স : 26 লিঙ্গ : পুরুষ | RMR2152619 ফটো উপলব্ধ |
| 610 নাম : সাবেরা খাতুন পিতার নাম: হান্নান মোল্লা বাড়ির নং : এন0015 বয়স : 29 লিঙ্গ : মহিলা | RMR2152684 ফটো উপলব্ধ | 611 নাম : মেসবাহউদ্দিন মোল্লা পিতার নাম: আমিন মোল্লা বাড়ির নং : এন0011 বয়স : 25 লিঙ্গ : পুরুষ | RMR2152700 ফটো উপলব্ধ | 612 নাম : জুলফিকার আলি মোল্লা পিতার নাম: গোলাম রসুল মোল্লা বাড়ির নং : n0070 বয়স : 44 লিঙ্গ : পুরুষ | GRL3048246 ফটো উপলব্ধ |
| 613 নাম : সাহানারা বেগম স্বামীর নাম: গোলাম রসুল মোল্লা বাড়ির নং : n0070 বয়স : 63 লিঙ্গ : মহিলা | RMR2239564 ফটো উপলব্ধ | 614 নাম : গোলাম রসুল মোল্লা পিতার নাম: সৈয়দ আলি মোল্লা বাড়ির নং : n0070 বয়স : 69 লিঙ্গ : পুরুষ | RMR2239580 ফটো উপলব্ধ | 615 নাম : ফারহাদ মোল্লা পিতার নাম: হানিফ মোল্লা বাড়ির নং : n0059 বয়স : 35 লিঙ্গ : পুরুষ | RMR1396332 ফটো উপলব্ধ |
| 616 নাম : আবুল ফারাক মোল্লা পিতার নাম: হানিফ মোল্লা বাড়ির নং : n0059 বয়স : 39 লিঙ্গ : পুরুষ | RMR1292408 ফটো উপলব্ধ | 617 নাম : সামসুদ্দিন মোল্লা পিতার নাম: মানান আলি মোল্লা বাড়ির নং : এন000 বয়স : 23 লিঙ্গ : পুরুষ | RMR2574200 ফটো উপলব্ধ | 618 নাম : হাকিমা বেগম স্বামীর নাম: অনোয়ার আলি মোল্লা বাড়ির নং : 00 বয়স : 66 লিঙ্গ : মহিলা | RMR2216844 ফটো উপলব্ধ |
| 619 নাম : মহঃ তৌহিদুল ইসলাম মোল্লা পিতার নাম: সৈয়দ আলী মোল্লা বাড়ির নং : n0011 বয়স : 45 লিঙ্গ : পুরুষ | GRL1720176 ফটো উপলব্ধ | 620 নাম : ইয়াসমিনা বেগম স্বামীর নাম: মহ তৌহিদুল ইসলাম মোল্লা বাড়ির নং : N0011 বয়স : 30 লিঙ্গ : মহিলা | ZPT1760776 ফটো উপলব্ধ | 621 নাম : ফরিদ মোল্লা পিতার নাম: রবিয়াল মোল্লা বাড়ির নং : এন0016 বয়স : 22 লিঙ্গ : পুরুষ | RMR2536290 ফটো উপলব্ধ |
| 622 নাম : আফরিন সুলতানা পিতার নাম: আমিন রসুল মোল্লা বাড়ির নং : এন0011 বয়স : 22 লিঙ্গ : মহিলা | RMR2536324 ফটো উপলব্ধ | 623 নাম : মোজেহার আলি মোল্লা পিতার নাম: আজাহার মোল্লা বাড়ির নং : এন00 বয়স : 22 লিঙ্গ : পুরুষ | RMR2536530 ফটো উপলব্ধ | 624 নাম : মনোয়ারা বেগম স্বামীর নাম: মোহাম্মদ কুতুবউদ্দিন মোল্লা বাড়ির নং : 00 বয়স : 43 লিঙ্গ : মহিলা | GRL2624070 ফটো উপলব্ধ |
| 625 নাম : নুরুল ইসলাম মোল্লা পিতার নাম: সৈয়দ আলি মোল্লা বাড়ির নং : 01 বয়স : 50 লিঙ্গ : পুরুষ | RMR2616365 ফটো উপলব্ধ | 626 নাম : মোহাম্মদ সামিম আলি মোল্লা পিতার নাম: মোহাম্মদ কুতুব উদ্দিন মোল্লা বাড়ির নং : 00 বয়স : 21 লিঙ্গ : পুরুষ | RMR2614022 ফটো উপলব্ধ | 627 নাম : নুরমহম্মদ মোল্লা পিতার নাম: রফিক মোল্লা বাড়ির নং : n0017 বয়স : 48 লিঙ্গ : পুরুষ | RMR2624278 ফটো উপলব্ধ |
| 628 নাম : সালেহা বেগম স্বামীর নাম: নুর মহম্মদ মোল্লা বাড়ির নং : n0017 বয়স : 43 লিঙ্গ : মহিলা | GRL2666311 ফটো উপলব্ধ | 629 নাম : শরীফ মোল্লা পিতার নাম: নুর মোহাম্মদ মোল্লা বাড়ির নং : 01 বয়স : 20 লিঙ্গ : পুরুষ | RMR2687986 ফটো উপলব্ধ | 630 নাম : সাহানারা খাতুন স্বামীর নাম: তৌফিক হোসেন মোল্লা বাড়ির নং : 00 বয়স : 40 লিঙ্গ : মহিলা | GRL3154846 ফটো উপলব্ধ |



বিধানসভা নির্বাচনক্ষেত্রের নং, নাম : 194-চণ্ডীতলা
ভাগ নং, নাম : 1-মথুরডিঙি মোল্লাপাড়া জে এল নং ১০২

| | | | | | | | | | | | |
|-----|------------|--|------------|-----|------------|---|------------|-----|------------|--|------------|
| 631 | RMR2216836 | নাম : মহঃ কুতুবউদ্দিন মোল্লা পিতার নাম: আনোয়ার আলি মোল্লা বাড়ির নং : 00 বয়স : 48 লিঙ্গ : পুরুষ | ফটো উপলব্ধ | 632 | RMR1049873 | নাম : হালিমা খাতুন পিতার নাম: হানিফ মোল্লা বাড়ির নং : n0059 বয়স : 41 লিঙ্গ : মহিলা | ফটো উপলব্ধ | 633 | RMR2330942 | নাম : অম্বর মোল্লা পিতার নাম: আঃ আজিজ মোল্লা বাড়ির নং : 00 বয়স : 66 লিঙ্গ : পুরুষ | ফটো উপলব্ধ |
| 634 | GRL1720184 | নাম : সাইফুল ইসলাম মোল্লা পিতার নাম: সৈয়দ আলি মোল্লা বাড়ির নং : n0011 বয়স : 53 লিঙ্গ : পুরুষ | ফটো উপলব্ধ | 635 | RMR1396258 | নাম : সেলিম মোল্লা পিতার নাম: অম্বর মোল্লা বাড়ির নং : n0034 বয়স : 43 লিঙ্গ : পুরুষ | ফটো উপলব্ধ | 636 | GRL3429701 | নাম : সাবির মোল্লা পিতার নাম: অম্বর মোল্লা বাড়ির নং : n0034 বয়স : 37 লিঙ্গ : পুরুষ | ফটো উপলব্ধ |
| 637 | RMR1292424 | নাম : রেহানা বেগম স্বামীর নাম: মোতালেব মোল্লা বাড়ির নং : n0012 বয়স : 45 লিঙ্গ : মহিলা | ফটো উপলব্ধ | 638 | RMR2328276 | নাম : আক্রামুল মোল্লা পিতার নাম: নুরমহম্মদ মোল্লা বাড়ির নং : 17 বয়স : 24 লিঙ্গ : পুরুষ | ফটো উপলব্ধ | 639 | GRL3049145 | নাম : আমির হোসেন মোল্লা পিতার নাম: আব্দুল মোল্লা বাড়ির নং : 217 বয়স : 51 লিঙ্গ : পুরুষ | ফটো উপলব্ধ |
| 640 | RMR2328490 | নাম : রমজান মোল্লা পিতার নাম: দৌয়ান আলী মোল্লা বাড়ির নং : 00 বয়স : 25 লিঙ্গ : পুরুষ | ফটো উপলব্ধ | 641 | GRL2623601 | নাম : আমিন রসুল মোল্লা পিতার নাম: সৈয়দ আলি মোল্লা বাড়ির নং : n0011 বয়স : 44 লিঙ্গ : পুরুষ | ফটো উপলব্ধ | 642 | RMR2330892 | নাম : সালেহা বেগম স্বামীর নাম: অম্বর মোল্লা বাড়ির নং : n0034 বয়স : 53 লিঙ্গ : মহিলা | ফটো উপলব্ধ |
| 643 | RMR2329654 | নাম : আবদুল খলেক মোল্লা পিতার নাম: আজগার আলি মোল্লা বাড়ির নং : মাথুরডাঙ্গি বয়স : 53 লিঙ্গ : পুরুষ | ফটো উপলব্ধ | 644 | RMR2216851 | নাম : আনোয়ারআলি মোল্লা পিতার নাম: ইউনুস মোল্লা বাড়ির নং : 00 বয়স : 77 লিঙ্গ : পুরুষ | ফটো উপলব্ধ | 645 | GRL2623593 | নাম : হালিমা বেগম স্বামীর নাম: নুরুল ইসলাম মোল্লা বাড়ির নং : n0011 বয়স : 61 লিঙ্গ : মহিলা | ফটো উপলব্ধ |
| 646 | RMR2106771 | নাম : ফাইজুল্লা মোল্লা পিতার নাম: হানিফ মোল্লা বাড়ির নং : n0523 বয়স : 32 লিঙ্গ : পুরুষ | ফটো উপলব্ধ | 647 | RMR2330215 | নাম : সোনালী মোল্লা স্বামীর নাম: গোলাম রসুল মোল্লা বাড়ির নং : n0070 বয়স : 55 লিঙ্গ : মহিলা | ফটো উপলব্ধ | 648 | RMR1396241 | নাম : সাবরিনা বেগম স্বামীর নাম: সেলিম মোল্লা বাড়ির নং : n0034 বয়স : 35 লিঙ্গ : মহিলা | ফটো উপলব্ধ |
| 649 | RMR2486850 | নাম : ফতেমা বিবি স্বামীর নাম: হানিফ মোল্লা বাড়ির নং : মথুরডাঙ্গী বয়স : 65 লিঙ্গ : মহিলা | ফটো উপলব্ধ | 650 | RMR2484285 | নাম : হানিফ মোল্লা পিতার নাম: মুজিবুর মোল্লা বাড়ির নং : মাথুরডিঙি বয়স : 72 লিঙ্গ : পুরুষ | ফটো উপলব্ধ | 651 | RMR2106631 | নাম : আবদুল্লা মোল্লা পিতার নাম: হানিফ মোল্লা বাড়ির নং : n0509 বয়স : 28 লিঙ্গ : পুরুষ | ফটো উপলব্ধ |
| 652 | RMR2329308 | নাম : আব্দুল মোতাবেল মোল্লা পিতার নাম: আজগার আলি মোল্লা বাড়ির নং : n0012 বয়স : 59 লিঙ্গ : পুরুষ | ফটো উপলব্ধ | 653 | GRL3047792 | নাম : মোফসেনা বেগম স্বামীর নাম: আমিন রসুল মোল্লা বাড়ির নং : n0011 বয়স : 44 লিঙ্গ : মহিলা | ফটো উপলব্ধ | 654 | RMR1867324 | নাম : আজিম খাতুন পিতার নাম: সেখ শোভান আলি বাড়ির নং : n0007 বয়স : 31 লিঙ্গ : মহিলা | ফটো উপলব্ধ |
| 655 | RMR1747906 | নাম : সেখ ফরিদুল পিতার নাম: সেখ শোভান আলি বাড়ির নং : n0007 বয়স : 30 লিঙ্গ : পুরুষ | ফটো উপলব্ধ | 656 | RMR2330090 | নাম : সেখ শোভান আলি পিতার নাম: সেখ আসরাফ আলি বাড়ির নং : n0007 বয়স : 61 লিঙ্গ : পুরুষ | ফটো উপলব্ধ | 657 | RMR1748243 | নাম : আনুয়ারি বেগম স্বামীর নাম: মহঃ সামিম বাড়ির নং : n0007 বয়স : 36 লিঙ্গ : মহিলা | ফটো উপলব্ধ |
| 658 | GRL3047917 | নাম : লুতফা বেগম স্বামীর নাম: সেখ সোবান আলি বাড়ির নং : n0007 বয়স : 51 লিঙ্গ : মহিলা | ফটো উপলব্ধ | 659 | GRL1720739 | নাম : ফজিলাবেগম স্বামীর নাম: সেখ রমজান বাড়ির নং : n0007 বয়স : 56 লিঙ্গ : মহিলা | ফটো উপলব্ধ | 660 | RMR1292093 | নাম : সেখ মোস্তাকিন পিতার নাম: সেখ রমজান বাড়ির নং : n0007 বয়স : 36 লিঙ্গ : পুরুষ | ফটো উপলব্ধ |



| | | | | | | | | |
|---|------------|------------|---|------------|------------|---|------------|------------|
| 661 | GRL3339926 | ফটো উপলব্ধ | 662 | RMR1867464 | ফটো উপলব্ধ | 663 | RMR1867431 | ফটো উপলব্ধ |
| নাম : মর সেলিম সেখ পিতার নাম: রামজান বাড়ির নং : n0007 বয়স : 39 লিঙ্গ : পুরুষ | | | নাম : মারুফা বেগম স্বামীর নাম: মোরসেলিম সেখ বাড়ির নং : n0007 বয়স : 33 লিঙ্গ : মহিলা | | | নাম : কুলসুম নিশা পিতার নাম: মহঃ জুবের বাড়ির নং : n0007 বয়স : 24 লিঙ্গ : মহিলা | | |
| 664 | RMR1867415 | ফটো উপলব্ধ | 665 | RMR1619303 | ফটো উপলব্ধ | Q 666 | RMR1867530 | ফটো উপলব্ধ |
| নাম : সেখ সাগির আলী পিতার নাম: সেখ রমজান আলী বাড়ির নং : n0007 বয়স : 31 লিঙ্গ : পুরুষ | | | নাম : মিস রানু স্বামীর নাম: সাহিদ সেখ বাড়ির নং : n0071 বয়স : 30 লিঙ্গ : মহিলা | | | নাম : সুকুমার রাম পিতার নাম: সুখিয়্য রাম বাড়ির নং : 001 বয়স : 37 লিঙ্গ : পুরুষ | | |
| 667 | RMR1618776 | ফটো উপলব্ধ | 668 | RMR2574135 | ফটো উপলব্ধ | 669 | RMR1619410 | ফটো উপলব্ধ |
| নাম : সেখ রাসেক পিতার নাম: সেখ শুকুর আলি বাড়ির নং : 157 বয়স : 33 লিঙ্গ : পুরুষ | | | নাম : জিৎ শর্মা পিতার নাম: চন্দ্র শেখর শর্মা বাড়ির নং : এন000 বয়স : 21 লিঙ্গ : পুরুষ | | | নাম : জয় প্রকাশ শর্মা পিতার নাম: বিষ্ণুপদ শর্মা বাড়ির নং : n0276 বয়স : 32 লিঙ্গ : পুরুষ | | |
| 670 | RMR1867696 | ফটো উপলব্ধ | 671 | RMR1867639 | ফটো উপলব্ধ | 672 | RMR1483452 | ফটো উপলব্ধ |
| নাম : সুমীর শর্মা স্বামীর নাম: সেখর শর্মা বাড়ির নং : n0114 বয়স : 36 লিঙ্গ : মহিলা | | | নাম : পিংকি শর্মা স্বামীর নাম: রঞ্জিত শর্মা বাড়ির নং : n0113 বয়স : 35 লিঙ্গ : মহিলা | | | নাম : রঞ্জিত শর্মা পিতার নাম: দেব নারায়ন শর্মা বাড়ির নং : n0113 বয়স : 45 লিঙ্গ : পুরুষ | | |
| 673 | RMR1483445 | ফটো উপলব্ধ | 674 | RMR1483460 | ফটো উপলব্ধ | 675 | RMR1977792 | ফটো উপলব্ধ |
| নাম : বিকাশ শর্মা পিতার নাম: দেব নারায়ন শর্মা বাড়ির নং : n0112 বয়স : 35 লিঙ্গ : পুরুষ | | | নাম : চন্দ্র শেখর শর্মা পিতার নাম: দেব নারায়ন শর্মা বাড়ির নং : n0114 বয়স : 37 লিঙ্গ : পুরুষ | | | নাম : মুসলিম শা পিতার নাম: নাস্টম শা বাড়ির নং : n0396 বয়স : 47 লিঙ্গ : পুরুষ | | |
| 676 | RMR2328698 | ফটো উপলব্ধ | 677 | GRL3263688 | ফটো উপলব্ধ | 678 | GRL3263670 | ফটো উপলব্ধ |
| নাম : মহঃ শাকিল পিতার নাম: জয়নাল আবেদিন বাড়ির নং : 00 বয়স : 28 লিঙ্গ : পুরুষ | | | নাম : মোসলেমা বেগম স্বামীর নাম: সইদুল সর্দার বাড়ির নং : n0037 বয়স : 46 লিঙ্গ : মহিলা | | | নাম : সইদুল সর্দার পিতার নাম: মালেক সর্দার বাড়ির নং : n0037 বয়স : 53 লিঙ্গ : পুরুষ | | |
| 679 | RMR2106599 | ফটো উপলব্ধ | 680 | RMR1483536 | ফটো উপলব্ধ | 681 | RMR1483965 | ফটো উপলব্ধ |
| নাম : আতাউল সর্দার পিতার নাম: সইদুল সর্দার বাড়ির নং : n0505 বয়স : 27 লিঙ্গ : পুরুষ | | | নাম : ইসাদ আলী সর্দার পিতার নাম: নিসাদ আলী সর্দার বাড়ির নং : n0118 বয়স : 46 লিঙ্গ : পুরুষ | | | নাম : অর্চনা সর্দার স্বামীর নাম: গনেশ সর্দার বাড়ির নং : 44 বয়স : 49 লিঙ্গ : মহিলা | | |
| Q 682 | RMR1483890 | ফটো উপলব্ধ | 683 | RMR2152940 | ফটো উপলব্ধ | 684 | RMR2638252 | ফটো উপলব্ধ |
| নাম : গনেশ সর্দার পিতার নাম: নিমাই সর্দার বাড়ির নং : 44 বয়স : 57 লিঙ্গ : পুরুষ | | | নাম : সুখি রানু পিতার নাম: ইসাদ আলী সর্দার বাড়ির নং : এন001 বয়স : 27 লিঙ্গ : মহিলা | | | নাম : আলমগীর সর্দার পিতার নাম: ইসাদ আলী সর্দার বাড়ির নং : এন001 বয়স : 27 লিঙ্গ : পুরুষ | | |
| 685 | RMR2328409 | ফটো উপলব্ধ | 686 | RMR1748052 | ফটো উপলব্ধ | 687 | RMR2330603 | ফটো উপলব্ধ |
| নাম : সোমনাথ সর্দার পিতার নাম: গণেশ সর্দার বাড়ির নং : 44 বয়স : 26 লিঙ্গ : পুরুষ | | | নাম : মহঃ সামিম সা পিতার নাম: রফিক সা বাড়ির নং : n0104 বয়স : 41 লিঙ্গ : পুরুষ | | | নাম : তেজামুল সা পিতার নাম: নিয়ামুল সা বাড়ির নং : n0104 বয়স : 48 লিঙ্গ : পুরুষ | | |
| 688 | RMR2574101 | ফটো উপলব্ধ | 689 | RMR1867761 | ফটো উপলব্ধ | 690 | RMR1867514 | ফটো উপলব্ধ |
| নাম : রাজ সাউ পিতার নাম: শম্ভু সাউ বাড়ির নং : এন000 বয়স : 21 লিঙ্গ : পুরুষ | | | নাম : বেবী সাউ স্বামীর নাম: সুরেশ সাউ বাড়ির নং : n0347 বয়স : 42 লিঙ্গ : মহিলা | | | নাম : সিমা সাউ স্বামীর নাম: রামকৃষ্ণ সাউ বাড়ির নং : n0312 বয়স : 66 লিঙ্গ : মহিলা | | |

বিধানসভা নির্বাচনক্ষেত্রের নং, নাম : 194-চণ্ডীতলা
ভাগ নং, নাম : 1-মথুরডিঙি মোল্লাপাড়া জে এল নং ১০২

| | | | | | |
|---|--------------------------|--|--------------------------|--|--------------------------------|
| 691 নাম : শম্ভু সাউ পিতার নাম: রামকৃষ্ণ সাউ বাড়ির নং : n0311 বয়স : 48 লিঙ্গ : পুরুষ | RMR1867506 ফটো উপলব্ধ | 692 নাম : সিউলী সাউ স্বামীর নাম: শম্ভু সাউ বাড়ির নং : n0310 বয়স : 41 লিঙ্গ : মহিলা | RMR1867498 ফটো উপলব্ধ | 693 নাম : মঞ্জু সাউ স্বামীর নাম: কামেশ সাউ বাড়ির নং : n0102 বয়স : 36 লিঙ্গ : মহিলা | GRL3428588 ফটো উপলব্ধ |
| 694 নাম : সুরেশ সাউ পিতার নাম: শম্ভু সাউ বাড়ির নং : n0101 বয়স : 38 লিঙ্গ : পুরুষ | GRL3428570 ফটো উপলব্ধ | 695 নাম : কামেশ সাউ পিতার নাম: শম্ভু সাউ বাড়ির নং : n0100 বয়স : 36 লিঙ্গ : পুরুষ | GRL1825363 ফটো উপলব্ধ | Q 696 নাম : দীনেশ সাউ পিতার নাম: সর্বন সাউ বাড়ির নং : বয়স : 45 লিঙ্গ : পুরুষ | RMR1131762 ফটো উপলব্ধ |
| Q 697 নাম : সিমা সাউ স্বামীর নাম: দীনেশ সাউ বাড়ির নং : বয়স : 46 লিঙ্গ : মহিলা | RMR1292341 ফটো উপলব্ধ | 698 নাম : সেখ সাজ্জিদ পিতার নাম: সেখ হামিদ বাড়ির নং : 335 বয়স : 32 লিঙ্গ : পুরুষ | RMR2327849 ফটো উপলব্ধ | 699 নাম : পিয়ালী সাঁতরা স্বামীর নাম: অশোক সাঁতরা বাড়ির নং : n0085 বয়স : 39 লিঙ্গ : মহিলা | RMR1050590 ফটো উপলব্ধ |
| 700 নাম : মিনতী সাঁতরা স্বামীর নাম: রতন চন্দ্র সাঁতরা বাড়ির নং : n0084 বয়স : 68 লিঙ্গ : মহিলা | GRL3435385 ফটো উপলব্ধ | 701 নাম : অশোক সাঁতরা পিতার নাম: রতন চন্দ্র সাঁতরা বাড়ির নং : n0085 বয়স : 54 লিঙ্গ : পুরুষ | DHW2376374 ফটো উপলব্ধ | 702 নাম : সেখ জুলফিকার আলি মায়ের নাম: মোকসুরা আলি বাড়ির নং : n0056 বয়স : 45 লিঙ্গ : পুরুষ | GRL3047925 ফটো উপলব্ধ |
| 703 নাম : সেখ অম্বর আলি পিতার নাম: সেখ রমজান আলি বাড়ির নং : n0056 বয়স : 43 লিঙ্গ : পুরুষ | GRL2623791 ফটো উপলব্ধ | 704 নাম : সোনি বেগম স্বামীর নাম: সেখ সাবির আলি বাড়ির নং : n0056 বয়স : 41 লিঙ্গ : মহিলা | GRL3047933 ফটো উপলব্ধ | 705 নাম : হাজেরা খাতুন স্বামীর নাম: মোতাসিন মোল্লা বাড়ির নং : n0056 বয়স : 35 লিঙ্গ : মহিলা | RMR1748268 ফটো উপলব্ধ |
| 706 নাম : সেখ সাবির আলি পিতার নাম: সেখ রমজান বাড়ির নং : n0056 বয়স : 50 লিঙ্গ : পুরুষ | RMR2330694 ফটো উপলব্ধ | 707 নাম : মোকসুদা বেগম স্বামীর নাম: সেখ আব্দুল সালাম বাড়ির নং : n0038 বয়স : 49 লিঙ্গ : মহিলা | RMR2244143 ফটো উপলব্ধ | 708 নাম : সেখ আব্দুল সালাম পিতার নাম: সেখ নূর আলী বাড়ির নং : n0038 বয়স : 60 লিঙ্গ : পুরুষ | WB/26/178/672756 ফটো উপলব্ধ |
| 709 নাম : সাদেকা সুলতানা পিতার নাম: সেখ আব্দুল সালাম বাড়ির নং : n0038 বয়স : 27 লিঙ্গ : মহিলা | RMR2152874 ফটো উপলব্ধ | 710 নাম : সেখ মোমতাজুল হোসেন পিতার নাম: সেখ আব্দুল সালাম বাড়ির নং : n0038 বয়স : 25 লিঙ্গ : পুরুষ | RMR2152882 ফটো উপলব্ধ | 711 নাম : ইয়াসমিনা বেগম স্বামীর নাম: সেখ আবুল হোসেন বাড়ির নং : n0038 বয়স : 33 লিঙ্গ : মহিলা | RMR1748110 ফটো উপলব্ধ |
| 712 নাম : শাহানাজ সুলতানা পিতার নাম: সেখ আব্দুল সালাম বাড়ির নং : n0038 বয়স : 31 লিঙ্গ : মহিলা | RMR1619014 ফটো উপলব্ধ | 713 নাম : সালমা সুলতানা পিতার নাম: সেখ আব্দুল সালাম বাড়ির নং : n0038 বয়স : 33 লিঙ্গ : মহিলা | RMR1619006 ফটো উপলব্ধ | 714 নাম : সাইফুদ্দিন সাহানা পিতার নাম: মফিজুদ্দিন সাহানা বাড়ির নং : n0063 বয়স : 33 লিঙ্গ : পুরুষ | RMR1396340 ফটো উপলব্ধ |
| 715 নাম : আসফার উদ্দিন সাহানা পিতার নাম: মফিজুদ্দিন সাহানা বাড়ির নং : n0063 বয়স : 35 লিঙ্গ : পুরুষ | RMR1396316 ফটো উপলব্ধ | 716 নাম : মফিজুদ্দিন সাহানা পিতার নাম: নূরনবি সাহানা বাড়ির নং : মথুরডাঙ্গী বয়স : 65 লিঙ্গ : পুরুষ | RMR2255420 ফটো উপলব্ধ | 717 নাম : আসফার উদ্দিন সাহানা স্বামীর নাম: আসফার উদ্দিন সাহানা বাড়ির নং : n0063 বয়স : 32 লিঙ্গ : মহিলা | RMR1977230 ফটো উপলব্ধ |
| 718 নাম : হিসাবুদ্দিন সাহানা পিতার নাম: গিয়াসুদ্দিন সাহানা বাড়ির নং : n0066 বয়স : 50 লিঙ্গ : পুরুষ | GRL1262062 ফটো উপলব্ধ | 719 নাম : রাকিবুদ্দিন সাহানা পিতার নাম: হাফিজুদ্দিন সাহানা বাড়ির নং : n0064 বয়স : 35 লিঙ্গ : পুরুষ | RMR1292085 ফটো উপলব্ধ | 720 নাম : নইমুদ্দিন সাহানা পিতার নাম: হাফিজুদ্দিন সাহানা বাড়ির নং : n0064 বয়স : 37 লিঙ্গ : পুরুষ | GRL3339892 ফটো উপলব্ধ |



| | | | | | | | | | | | |
|-----|------------------|--|------------|--------|------------------|---|------------|-----|------------|---|------------|
| 721 | WB/26/178/672139 | নাম : মনসুরাবেগম স্বামীর নাম: হাফিজুদ্দিন সাহানা বাড়ির নং : n0064 বয়স : 59 লিঙ্গ : মহিলা | ফটো উপলব্ধ | 722 | WB/26/178/672686 | নাম : হাফিজুদ্দিন সাহানা পিতার নাম: গোলাম মোস্তফা সাহানা বাড়ির নং : n0064 বয়স : 64 লিঙ্গ : পুরুষ | ফটো উপলব্ধ | 723 | RMR1748334 | নাম : ম্যাহেক সাহানা স্বামীর নাম: মিকাইল সাহানা বাড়ির নং : n0063 বয়স : 34 লিঙ্গ : মহিলা | ফটো উপলব্ধ |
| 724 | GRL3339801 | নাম : মিকাইল সাহানা পিতার নাম: মফিজুদ্দিন সাহানা বাড়ির নং : মথুরডিঙি বয়স : 38 লিঙ্গ : পুরুষ | ফটো উপলব্ধ | #2 725 | RMR1483544 | নাম : আলফাজউদ্দিন সাহানা পিতার নাম: মফিজুদ্দিন সাহানা বাড়ির নং : n0063 বয়স : 32 লিঙ্গ : পুরুষ | ফটো উপলব্ধ | 726 | GRL3048295 | নাম : আক্তারউদ্দিন সাহানা পিতার নাম: গিয়াসউদ্দিন সাহানা বাড়ির নং : n0066 বয়স : 42 লিঙ্গ : পুরুষ | ফটো উপলব্ধ |
| 727 | RMR2441327 | নাম : জালালউদ্দিন সাহানা পিতার নাম: সামসুদ্দিন সাহানা বাড়ির নং : এন000 বয়স : 23 লিঙ্গ : পুরুষ | ফটো উপলব্ধ | 728 | RMR2441293 | নাম : সাকিলা খাতুন স্বামীর নাম: নইমউদ্দিন সাহানা বাড়ির নং : মথুরডিঙি বয়স : 28 লিঙ্গ : মহিলা | ফটো উপলব্ধ | 729 | RMR2330041 | নাম : গিয়াসুদ্দিন সাহানা পিতার নাম: গোলাম মোস্তফা সাহানা বাড়ির নং : 00 বয়স : 73 লিঙ্গ : পুরুষ | ফটো উপলব্ধ |
| 730 | RMR2330538 | নাম : মইনউদ্দিন সাহানা পিতার নাম: গিয়াসউদ্দিন সাহানা বাড়ির নং : 00 বয়স : 51 লিঙ্গ : পুরুষ | ফটো উপলব্ধ | 731 | GRL1719657 | নাম : মোনসুরা বেগম স্বামীর নাম: সামসুদ্দিন সাহানা বাড়ির নং : n0061 বয়স : 46 লিঙ্গ : মহিলা | ফটো উপলব্ধ | 732 | GRL3154853 | নাম : সহিতোনেশা বেগম স্বামীর নাম: হিসাবুদ্দিন সাহানা বাড়ির নং : 00 বয়স : 43 লিঙ্গ : মহিলা | ফটো উপলব্ধ |
| 733 | RMR1292119 | নাম : মোস্তুরা বেগম স্বামীর নাম: অকতারউদ্দিন সাহানা বাড়ির নং : n0066 বয়স : 42 লিঙ্গ : মহিলা | ফটো উপলব্ধ | 734 | RMR2330058 | নাম : সবুরা বেগম স্বামীর নাম: গিয়াসুদ্দিন সাহানা বাড়ির নং : 00 বয়স : 66 লিঙ্গ : মহিলা | ফটো উপলব্ধ | 735 | RMR2330314 | নাম : সাহেবাবেগম স্বামীর নাম: জহুরুদ্দিন সাহানা বাড়ির নং : 00 বয়স : 56 লিঙ্গ : মহিলা | ফটো উপলব্ধ |
| 736 | RMR1867332 | নাম : সাহাবুদ্দিন সাহানা পিতার নাম: সামসুদ্দিন সাহানা বাড়ির নং : 00 বয়স : 29 লিঙ্গ : পুরুষ | ফটো উপলব্ধ | 737 | RMR2330652 | নাম : সামসুদ্দিন সাহানা পিতার নাম: নুরনবি সাহানা বাড়ির নং : 00 বয়স : 59 লিঙ্গ : পুরুষ | ফটো উপলব্ধ | 738 | RMR2330280 | নাম : জোহুরুদ্দিন সাহানা পিতার নাম: নুরনবি সাহানা বাড়ির নং : 00 বয়স : 62 লিঙ্গ : পুরুষ | ফটো উপলব্ধ |
| 739 | RMR2330496 | নাম : আসনুরা বেগম স্বামীর নাম: মফিজুদ্দিন সাহানা বাড়ির নং : n0063 বয়স : 52 লিঙ্গ : মহিলা | ফটো উপলব্ধ | 740 | RMR2441319 | নাম : সাহিদা বেগম পিতার নাম: জোহুরুদ্দিন সাহানা বাড়ির নং : ছয়ানি পাড়া বয়স : 33 লিঙ্গ : মহিলা | ফটো উপলব্ধ | 741 | RMR2328573 | নাম : মহঃ সাহিদ হোসেন পিতার নাম: জাহিদ হোসেন বাড়ির নং : 375 বয়স : 25 লিঙ্গ : পুরুষ | ফটো উপলব্ধ |
| 742 | RMR2328854 | নাম : সেখ সাহেব পিতার নাম: সেখ হায়দার আলি বাড়ির নং : 00 বয়স : 25 লিঙ্গ : পুরুষ | ফটো উপলব্ধ | 743 | RMR1748003 | নাম : সুবোধ কুমার সিং পিতার নাম: বি প্রসাদ সিং বাড়ির নং : 20 নং ওয়ার্ড বয়স : 43 লিঙ্গ : পুরুষ | ফটো উপলব্ধ | 744 | RMR2441426 | নাম : সেখ সিরিন স্বামীর নাম: মহ. উবাইদুল্লা খাঁন বাড়ির নং : এন000 বয়স : 24 লিঙ্গ : মহিলা | ফটো উপলব্ধ |
| 745 | RMR2574184 | নাম : সেখ হাসানত আলি পিতার নাম: হাসমত সেখ বাড়ির নং : এন000 বয়স : 24 লিঙ্গ : পুরুষ | ফটো উপলব্ধ | 746 | RMR1292416 | নাম : সেখ নাসির উদ্দিন পিতার নাম: সেখ মইজুদ্দিন বাড়ির নং : n0005 বয়স : 35 লিঙ্গ : পুরুষ | ফটো উপলব্ধ | 747 | RMR2152957 | নাম : সাইমা খাতুন পিতার নাম: সেখ সাইফুদ্দিন বাড়ির নং : এন0005 বয়স : 25 লিঙ্গ : মহিলা | ফটো উপলব্ধ |
| 748 | RMR1977289 | নাম : সরিফউদ্দিন সেখ পিতার নাম: মইউদ্দিন সেখ বাড়ির নং : n0005 বয়স : 36 লিঙ্গ : পুরুষ | ফটো উপলব্ধ | 749 | RMR1619220 | নাম : হাসমত পিতার নাম: আয়েস বাড়ির নং : n0265 বয়স : 65 লিঙ্গ : পুরুষ | ফটো উপলব্ধ | 750 | RMR2106722 | নাম : মনোয়ারা খাতুন সেখ স্বামীর নাম: সেখ ফরিদুল ইসলাম বাড়ির নং : n0518 বয়স : 44 লিঙ্গ : মহিলা | ফটো উপলব্ধ |



| | | | | | |
|--|--------------------------------|--|--------------------------|--|--------------------------------|
| 751 নাম : নুরনেহার বেগম স্বামীর নাম: মৈজুদ্দিন সেখ বাড়ির নং : n0005 বয়স : 61 লিঙ্গ : মহিলা | RMR2243954 ফটো উপলব্ধ | 752 নাম : সেখ সাইফুদ্দিন পিতার নাম: সেখ মৈজুদ্দিন বাড়ির নং : n0005 বয়স : 53 লিঙ্গ : পুরুষ | GRL3048212 ফটো উপলব্ধ | 753 নাম : ফতেমা বেগম স্বামীর নাম: সেখ সাইফুদ্দিন বাড়ির নং : n0005 বয়স : 54 লিঙ্গ : মহিলা | WB/24/166/339132 ফটো উপলব্ধ |
| 754 নাম : সেখ কুতুবুদ্দিন পিতার নাম: সেখ মৈজুদ্দিন বাড়ির নং : n0005 বয়স : 46 লিঙ্গ : পুরুষ | GRL3048220 ফটো উপলব্ধ | 755 নাম : রাজেশ সেখ পিতার নাম: মনতাজ সেখ বাড়ির নং : n0399 বয়স : 41 লিঙ্গ : পুরুষ | GRL3339462 ফটো উপলব্ধ | 756 নাম : আইরীনা মোল্লা পিতার নাম: জাহ্নাত আলি মোল্লা বাড়ির নং : এন000 বয়স : 21 লিঙ্গ : মহিলা | RMR2574085 ফটো উপলব্ধ |
| 757 নাম : বিবি সেখ আমীরন স্বামীর নাম: মহম্মদ সেখ বাড়ির নং : এন000 বয়স : 73 লিঙ্গ : মহিলা | WB/26/178/597108 ফটো উপলব্ধ | 758 নাম : আলী সেখ আসপার পিতার নাম: মহম্মদ সেখ আসপার বাড়ির নং : এন000 বয়স : 53 লিঙ্গ : পুরুষ | RMR2222784 ফটো উপলব্ধ | #2 759 নাম : সেখ এজাত আলি পিতার নাম: সেখ মহম্মদ বাড়ির নং : এন000 বয়স : 50 লিঙ্গ : পুরুষ | RMR2782662 ফটো উপলব্ধ |
| 760 নাম : সাবিরা সেখ পিতার নাম: আকবর আলি সেখ বাড়ির নং : এন000 বয়স : 35 লিঙ্গ : মহিলা | ZPT1687862 ফটো উপলব্ধ | 761 নাম : ককসোনা খাতুন পিতার নাম: সেখ জামালউদ্দিন বাড়ির নং : এন000 বয়স : 25 লিঙ্গ : মহিলা | RMR2574192 ফটো উপলব্ধ | 762 নাম : ককসোনা বেগম স্বামীর নাম: সেখ আসপার আলি বাড়ির নং : এন000 বয়স : 45 লিঙ্গ : মহিলা | RMR2370435 ফটো উপলব্ধ |
| 763 নাম : আলী সেখ মাজেদ পিতার নাম: মহম্মদ সেখ বাড়ির নং : এন000 বয়স : 49 লিঙ্গ : পুরুষ | WB/26/178/597177 ফটো উপলব্ধ | 764 নাম : সারিয়া বেগম স্বামীর নাম: সেখ ফারিদুল বাড়ির নং : এন000 বয়স : 33 লিঙ্গ : মহিলা | RMR2194991 ফটো উপলব্ধ | 765 নাম : মোবিনা বেগম স্বামীর নাম: সেখ এজাত আলি বাড়ির নং : এন000 বয়স : 39 লিঙ্গ : মহিলা | RMR2370294 ফটো উপলব্ধ |
| 766 নাম : আলী সেখ বাসার পিতার নাম: মহম্মদ সেখ বাসার বাড়ির নং : n0603 বয়স : 55 লিঙ্গ : পুরুষ | WB/26/178/597265 ফটো উপলব্ধ | 767 নাম : জিয়াউল হক পিতার নাম: মহঃ জুবের বাড়ির নং : এন0000 বয়স : 24 লিঙ্গ : পুরুষ | RMR2441335 ফটো উপলব্ধ | 768 নাম : রিজাউল হক পিতার নাম: মহঃ জুনেদ বাড়ির নং : 00 বয়স : 24 লিঙ্গ : পুরুষ | RMR2328896 ফটো উপলব্ধ |
| 769 নাম : সেখ হবিবুর রহমান পিতার নাম: সেখ আজিজুর রহমান বাড়ির নং : n0055 বয়স : 57 লিঙ্গ : পুরুষ | GRL1260892 ফটো উপলব্ধ | 770 নাম : আফরোজা বেগম সেখ স্বামীর নাম: হাবিবুর রহমান সেখ বাড়ির নং : n0055 বয়স : 47 লিঙ্গ : মহিলা | GRL1823301 ফটো উপলব্ধ | 771 নাম : তুহিনা নাসরিন পিতার নাম: হাবিবুর রহমান বাড়ির নং : এন0055 বয়স : 28 লিঙ্গ : মহিলা | RMR2152759 ফটো উপলব্ধ |
| 772 নাম : নার্সিস পরভীন পিতার নাম: রাজিদ আনসারি বাড়ির নং : 01 বয়স : 25 লিঙ্গ : মহিলা | SY2012128 ফটো উপলব্ধ | 773 নাম : তায়েবা খাতুন পিতার নাম: সেখ আব্দুল হাকিম বাড়ির নং : n0023 বয়স : 28 লিঙ্গ : মহিলা | RMR2152809 ফটো উপলব্ধ | 774 নাম : সুলতানা বেগম স্বামীর নাম: সেখ জেহাদুল বাড়ির নং : n0023 বয়স : 37 লিঙ্গ : মহিলা | RMR2152817 ফটো উপলব্ধ |
| 775 নাম : স্বপ্না বেগম স্বামীর নাম: সেখ সিরাজুল বাড়ির নং : N0023 বয়স : 30 লিঙ্গ : মহিলা | RMR2152825 ফটো উপলব্ধ | 776 নাম : সেখ সামিরুল পিতার নাম: সেখ আব্দুল হাকিম বাড়ির নং : N00 বয়স : 26 লিঙ্গ : পুরুষ | RMR2152858 ফটো উপলব্ধ | 777 নাম : সেখ মোক্তারুল পিতার নাম: সেখ আব্দুল হাকিম বাড়ির নং : n0023 বয়স : 32 লিঙ্গ : পুরুষ | RMR1619402 ফটো উপলব্ধ |
| 778 নাম : সেখ সিরাজুল পিতার নাম: সেখ আব্দুল হাকিম বাড়ির নং : n0023 বয়স : 33 লিঙ্গ : পুরুষ | RMR1619394 ফটো উপলব্ধ | 779 নাম : সেখ জেহাদুল পিতার নাম: সেখ আব্দুল হাকিম বাড়ির নং : n0023 বয়স : 38 লিঙ্গ : পুরুষ | GRL3429784 ফটো উপলব্ধ | 780 নাম : ক্ষ শোএব আখতার পিতার নাম: শেখ সৈফুদ্দিন বাড়ির নং : এস/ও ক্ষ সৈফুদ্দিন বয়স : 23 লিঙ্গ : মহিলা | RMR2611754 ফটো উপলব্ধ |



| | | | | | |
|---|--------------------------------|---|--------------------------------|---|--------------------------------|
| 781 নাম : সেখ কুতুবউদ্দীন পিতার নাম: সেখ আসরাফ বাড়ির নং : n0054 বয়স : 63 লিঙ্গ : পুরুষ | RMR2329977 ফটো উপলব্ধ | 782 নাম : সেখ ফারুক হোসেন পিতার নাম: সেখ মহিনুদ্দিন বাড়ির নং : 00 বয়স : 40 লিঙ্গ : পুরুষ | GRL3346707 ফটো উপলব্ধ | 783 নাম : সেখ আজাদ হোসেন পিতার নাম: সেখ নিজামউদ্দিন বাড়ির নং : নং054 বয়স : 26 লিঙ্গ : পুরুষ | RMR2328219 ফটো উপলব্ধ |
| 784 নাম : সেখ হাফিজুদ্দিন পিতার নাম: সেখ আসরাফ বাড়ির নং : n0054 বয়স : 69 লিঙ্গ : পুরুষ | WB/26/178/672116 ফটো উপলব্ধ | 785 নাম : আমিনা বেগম স্বামীর নাম: সেখ হাফিজুদ্দিন বাড়ির নং : n0054 বয়স : 54 লিঙ্গ : মহিলা | WB/26/178/672099 ফটো উপলব্ধ | 786 নাম : সেখ নিজামুদ্দিন পিতার নাম: সেখ আসরাফ বাড়ির নং : n0054 বয়স : 53 লিঙ্গ : পুরুষ | WB/26/178/672174 ফটো উপলব্ধ |
| 787 নাম : সেখ সাইফুদ্দিন পিতার নাম: সেখ আসরাফ বাড়ির নং : n0054 বয়স : 51 লিঙ্গ : পুরুষ | WB/26/178/672232 ফটো উপলব্ধ | 788 নাম : আসমাউল হাসনা বেগম স্বামীর নাম: সেখ সাইফুদ্দিন বাড়ির নং : n0054 বয়স : 47 লিঙ্গ : মহিলা | RMR1619204 ফটো উপলব্ধ | 789 নাম : সাবিয়াবেগম স্বামীর নাম: সেখ গিয়াস উদ্দিন বাড়ির নং : n0054 বয়স : 56 লিঙ্গ : মহিলা | WB/26/178/672096 ফটো উপলব্ধ |
| 790 নাম : রোকেয়াবেগম স্বামীর নাম: কুতুবুদ্দিন বাড়ির নং : n0054 বয়স : 51 লিঙ্গ : মহিলা | WB/26/178/672098 ফটো উপলব্ধ | 791 নাম : জাহানারা বেগম স্বামীর নাম: সেখ নিজামউদ্দিন বাড়ির নং : n0054 বয়স : 44 লিঙ্গ : মহিলা | GRL3047842 ফটো উপলব্ধ | 792 নাম : সেখ মোসারফ পিতার নাম: সেখ মোইনুদ্দিন বাড়ির নং : n0054 বয়স : 38 লিঙ্গ : পুরুষ | GRL3346715 ফটো উপলব্ধ |
| 793 নাম : মোস্তাকিন সেখ পিতার নাম: গিয়াসউদ্দিন সেখ বাড়ির নং : n0054 বয়স : 36 লিঙ্গ : পুরুষ | RMR1292325 ফটো উপলব্ধ | 794 নাম : মোরসেলিম সেখ পিতার নাম: গিয়াসউদ্দিন সেখ বাড়ির নং : n0054 বয়স : 35 লিঙ্গ : পুরুষ | RMR1292333 ফটো উপলব্ধ | 795 নাম : সেখ মেহেবুব মায়ের নাম: ফিরোজা বেগম বাড়ির নং : n0054 বয়স : 34 লিঙ্গ : পুরুষ | RMR1483494 ফটো উপলব্ধ |
| 796 নাম : সেখ আবিদ হোসেন পিতার নাম: সেখ হাফিজউদ্দিন বাড়ির নং : n0054 বয়স : 32 লিঙ্গ : পুরুষ | RMR1483486 ফটো উপলব্ধ | 797 নাম : তনুজা বেগম স্বামীর নাম: সেখ আবিদ হোসেন বাড়ির নং : এন0054 বয়স : 30 লিঙ্গ : মহিলা | RMR2152965 ফটো উপলব্ধ | 798 নাম : তনুজা বেগম স্বামীর নাম: সেখ হায়দার আলি বাড়ির নং : 00 বয়স : 52 লিঙ্গ : মহিলা | RMR2329225 ফটো উপলব্ধ |
| 799 নাম : সেখ হায়দার আলি পিতার নাম: সেখ সওগত আলি বাড়ির নং : n0048 বয়স : 60 লিঙ্গ : পুরুষ | RMR2329217 ফটো উপলব্ধ | 800 নাম : সেখ আমিরুল হাসান পিতার নাম: সেখ হায়দার আলি বাড়ির নং : n0048 বয়স : 34 লিঙ্গ : পুরুষ | RMR1619022 ফটো উপলব্ধ | 801 নাম : পায়েল হিজরা পিতার নাম: আয়েন আলি বাড়ির নং : n0128 বয়স : 38 লিঙ্গ : মহিলা | RMR1483734 ফটো উপলব্ধ |
| 802 নাম : মহম্মদ এবাদত হোসেন পিতার নাম: মহঃ এরপান হোসেন বাড়ির নং : n0049 বয়স : 59 লিঙ্গ : পুরুষ | WB/26/178/672546 ফটো উপলব্ধ | 803 নাম : নূর মহম্মদ আলী পিতার নাম: সেখ সেরাজ আলী মীর বাড়ির নং : n0049 বয়স : 29 লিঙ্গ : পুরুষ | RMR1867662 ফটো উপলব্ধ | 804 নাম : জহিরন বেগম স্বামীর নাম: মহঃ এবাদত হোসেন বাড়ির নং : n0049 বয়স : 51 লিঙ্গ : মহিলা | WB/26/178/672047 ফটো উপলব্ধ |
| 805 নাম : নাজনি খাতুন স্বামীর নাম: গুলাম ইফাৎগী বাড়ির নং : নং বয়স : 28 লিঙ্গ : মহিলা | NAM1757632 ফটো উপলব্ধ | 806 নাম : সলমা খাতুন পিতার নাম: আরমান আনসারী বাড়ির নং : 01 বয়স : 26 লিঙ্গ : মহিলা | RMR2679215 ফটো উপলব্ধ | 807 নাম : রুকসানা খাতুন পিতার নাম: আরমান আনসারী বাড়ির নং : 01 বয়স : 35 লিঙ্গ : মহিলা | RMR2679223 ফটো উপলব্ধ |
| 808 নাম : সেখ সফি খোর রহমান পিতার নাম: সেখ মনোয়ের আলি বাড়ির নং : মথুরডিঙি বয়স : 23 লিঙ্গ : পুরুষ | RMR2691962 ফটো উপলব্ধ | 809 নাম : সেইদুল হক পিতার নাম: সাগির হোসেন বাড়ির নং : মথুরডিঙি বয়স : 56 লিঙ্গ : পুরুষ | RMR2698017 ফটো উপলব্ধ | 810 নাম : হাফিজা খাতুন পিতার নাম: মোহম্মদ আবদুল হাসান বাড়ির নং : মথুরডিঙি নাজরুলপল্লি, ডানকুন বয়স : 25 লিঙ্গ : মহিলা | SMZ2740496 ফটো উপলব্ধ |



| | | | | | | | | |
|--|------------|------------|---|------------|------------|---|------------|------------|
| 811 | RMR2703403 | ফটো উপলব্ধ | 812 | RMR2703460 | ফটো উপলব্ধ | 813 | RMR2703684 | ফটো উপলব্ধ |
| নাম : মোবাহাশেরা খাতুন পিতার নাম: সেখ সাইফুল আলি বাড়ির নং : এন001 বয়স : 22 লিঙ্গ : মহিলা | | | নাম : মাহাবুদা খাতুন স্বামীর নাম: আক্রাম উদ্দিন সাহানা বাড়ির নং : এন001 বয়স : 22 লিঙ্গ : মহিলা | | | নাম : আফসানা খাতুন পিতার নাম: সেখ সুকুর আলি বাড়ির নং : এন001 বয়স : 21 লিঙ্গ : মহিলা | | |
| 814 | RMR2705671 | ফটো উপলব্ধ | 815 | RMR2712776 | ফটো উপলব্ধ | 816 | RMR2715407 | ফটো উপলব্ধ |
| নাম : মনিরুদ্দিন সাহানা পিতার নাম: মইনউদ্দিন সাহানা বাড়ির নং : এন001 বয়স : 19 লিঙ্গ : পুরুষ | | | নাম : রাফিয়া সাইদ পিতার নাম: সেখ সাইদ বাড়ির নং : এন001 বয়স : 19 লিঙ্গ : মহিলা | | | নাম : তাজউদ্দিন মৌল্লা পিতার নাম: তারিফ রসুল মৌল্লা বাড়ির নং : এন0001 বয়স : 20 লিঙ্গ : পুরুষ | | |
| 817 | RMR2715423 | ফটো উপলব্ধ | 818 | RMR2715571 | ফটো উপলব্ধ | 819 | RMR2716306 | ফটো উপলব্ধ |
| নাম : মুর্শিদ আলম মৌল্লা পিতার নাম: আসেক রসুল মৌল্লা বাড়ির নং : এন001 বয়স : 21 লিঙ্গ : পুরুষ | | | নাম : শাহানাজ খাতুন মায়ের নাম: সামিনা আকতারি বেগম বাড়ির নং : এন0001 বয়স : 20 লিঙ্গ : মহিলা | | | নাম : মারুপা মৌল্লা পিতার নাম: আইনুদ্দিন মৌল্লা বাড়ির নং : এন001 বয়স : 33 লিঙ্গ : পুরুষ | | |
| 820 | RMR2717916 | ফটো উপলব্ধ | 821 | RMR2718195 | ফটো উপলব্ধ | 822 | RMR2718435 | ফটো উপলব্ধ |
| নাম : সেখ বাসারউদ্দিন পিতার নাম: সেখ আনারুল বাড়ির নং : এন001 বয়স : 21 লিঙ্গ : পুরুষ | | | নাম : সেখ সাহিল আলি পিতার নাম: সেখ সাবির আলি বাড়ির নং : এন001 বয়স : 21 লিঙ্গ : পুরুষ | | | নাম : সেখ সাদিক পিতার নাম: সেখ আইজুদ্দিন বাড়ির নং : এন001 বয়স : 19 লিঙ্গ : পুরুষ | | |
| 823 | RMR2737690 | ফটো উপলব্ধ | 824 | TBI2193282 | ফটো উপলব্ধ | 825 | RMR2740777 | ফটো উপলব্ধ |
| নাম : মিনা খাতুন স্বামীর নাম: মোহাম্মদ সোহেব বাড়ির নং : মাথুরডাঙ্গা হ্যাজপুকুর রোড বয়স : 19 লিঙ্গ : মহিলা | | | নাম : নুরজাহান বেগম পিতার নাম: নিজাম সেক বাড়ির নং : মাথুরডাঙ্গা বয়স : 33 লিঙ্গ : মহিলা | | | নাম : নাসরুল্লাহ খান পিতার নাম: আমিনুল্লাহ খান বাড়ির নং : ওয়ার্ড নং 20 বয়স : 19 লিঙ্গ : পুরুষ | | |
| 826 | NAM1152107 | ফটো উপলব্ধ | 827 | UXO1691476 | ফটো উপলব্ধ | 828 | MXF3522679 | ফটো উপলব্ধ |
| নাম : সালমা খাতুন স্বামীর নাম: সৈদুল হক বাড়ির নং : মাথুরডাঙ্গা বয়স : 48 লিঙ্গ : মহিলা | | | নাম : আরিফ বেগম পিতার নাম: আশিষ সেখ বাড়ির নং : 01 বয়স : 26 লিঙ্গ : পুরুষ | | | নাম : নাজমা বেগম পিতার নাম: হাকিম বাড়ির নং : মাথুরডাঙ্গা বয়স : 36 লিঙ্গ : মহিলা | | |
| 829 | RMR2350593 | ফটো উপলব্ধ | 830 | RMR2742906 | ফটো উপলব্ধ | 831 | RMR2748770 | ফটো উপলব্ধ |
| নাম : সাবানা খাতুন সেখ পিতার নাম: সেখ আব্দুল কালাম বাড়ির নং : 01 বয়স : 26 লিঙ্গ : মহিলা | | | নাম : হাসিবা খাতুন স্বামীর নাম: সুরজ আলি মোলা বাড়ির নং : মাথুরডাঙ্গা বয়স : 20 লিঙ্গ : মহিলা | | | নাম : নাজমুন্নেসা পিতার নাম: আমিনুল্লা খান বাড়ির নং : মাথুরডাঙ্গা বয়স : 22 লিঙ্গ : মহিলা | | |
| 832 | YAF2559615 | ফটো উপলব্ধ | 833 | RMR1395680 | ফটো উপলব্ধ | 834 | UVL2530152 | ফটো উপলব্ধ |
| নাম : হেনা খাতুন পিতার নাম: হাসান মল্লিক বাড়ির নং : মাথুরডাঙ্গা বয়স : 21 লিঙ্গ : মহিলা | | | নাম : মহঃ সারোয়ার আলম পিতার নাম: মহঃ মনজুর আলম বাড়ির নং : 01 বয়স : 34 লিঙ্গ : পুরুষ | | | নাম : প্রিয়া শাউ পিতার নাম: মনোজ শাহ বাড়ির নং : মাথুরডাঙ্গা বয়স : 25 লিঙ্গ : মহিলা | | |
| 835 | RMR2756260 | ফটো উপলব্ধ | | | | | | |
| নাম : সাহিনুর পরভীন স্বামীর নাম: সেখ মুসারফ বাড়ির নং : মাথুরডাঙ্গা বয়স : 20 লিঙ্গ : মহিলা | | | | | | | | |





| | | | | | | | | | | | | | | |
|-----|---|------------|------------|--|-----|---|------------|------------|---|-----|---|------------|------------|---|
| 836 | 1 | RMR2759181 | ফটো উপলব্ধ | নাম : মোহাম্মদ খাতুন পিতার নাম : সেখ সাহিফুল আলি বাড়ির নং : মাথুরডাঙ্গা বয়স : 18 লিঙ্গ : মহিলা | 837 | 1 | RMR2762524 | ফটো উপলব্ধ | নাম : সবনম খাতুন স্বামীর নাম : সোয়েল গাজী বাড়ির নং : মথুরডাঙ্গা মোল্লা পাড়া বয়স : 22 লিঙ্গ : মহিলা | 838 | 1 | RMR2763191 | ফটো উপলব্ধ | নাম : সেখ আসিয়ান পিতার নাম : সেখ নজরুল ইসলাম বাড়ির নং : 01 বয়স : 20 লিঙ্গ : পুরুষ |
| 839 | 1 | RMR2763217 | ফটো উপলব্ধ | নাম : সেখ সাহি সাদ্দাম পিতার নাম : মোহাম্মদ এবাদত হোসেন বাড়ির নং : 01 বয়স : 22 লিঙ্গ : পুরুষ | 840 | 1 | RMR2763480 | ফটো উপলব্ধ | নাম : রুবি খাতুন স্বামীর নাম : মোহাম্মদ কৌসর বাড়ির নং : 01 বয়স : 26 লিঙ্গ : মহিলা | 841 | 1 | RMR2764579 | ফটো উপলব্ধ | নাম : শবনম খাতুন স্বামীর নাম : আবদুর রহমান খান বাড়ির নং : মাথুরডাঙ্গা বয়স : 19 লিঙ্গ : মহিলা |
| 842 | 1 | RMR2767523 | ফটো উপলব্ধ | নাম : মোহাম্মদ আসিফ আলি মোলা পিতার নাম : রবিয়াল মোল্লা বাড়ির নং : এন000 বয়স : 18 লিঙ্গ : পুরুষ | 843 | 1 | RMR2767598 | ফটো উপলব্ধ | নাম : রেহানা খাতুন পিতার নাম : স্ক বসর আলি বাড়ির নং : এন000 বয়স : 30 লিঙ্গ : মহিলা | 844 | 1 | RMR2767846 | ফটো উপলব্ধ | নাম : জরিলা খাতুন পিতার নাম : মইনুদ্দিন মোল্লা বাড়ির নং : এন000 বয়স : 18 লিঙ্গ : মহিলা |
| 845 | 1 | RMR2767853 | ফটো উপলব্ধ | নাম : রবিয়া খাতুন স্বামীর নাম : স্ক মোস্তাকিন বাড়ির নং : এন000 বয়স : 23 লিঙ্গ : মহিলা | 846 | 1 | RMR2770238 | ফটো উপলব্ধ | নাম : সুহানা খাতুন পিতার নাম : স্ক মসিয়ার রহমান বাড়ির নং : এন00523 বয়স : 19 লিঙ্গ : মহিলা | 847 | 1 | RMR2770378 | ফটো উপলব্ধ | নাম : রকিব আলি মোল্লা পিতার নাম : ইনসান আলি মোল্লা বাড়ির নং : এন000 বয়স : 19 লিঙ্গ : পুরুষ |
| 848 | 1 | RMR2770394 | ফটো উপলব্ধ | নাম : জোহরা খাতুন স্বামীর নাম : স্ক অহর আলি বাড়ির নং : এন0056 বয়স : 24 লিঙ্গ : মহিলা | 849 | 1 | RMR2770402 | ফটো উপলব্ধ | নাম : শেখ জাকির হোসেন পিতার নাম : স্ক রুহুল আমিন বাড়ির নং : এন000 বয়স : 22 লিঙ্গ : পুরুষ | 850 | 1 | RMR2772358 | ফটো উপলব্ধ | নাম : আলফাজ আলি মোলা পিতার নাম : আনসার মোল্লা বাড়ির নং : এন0016 বয়স : 21 লিঙ্গ : পুরুষ |
| 851 | 1 | RMR2774164 | ফটো উপলব্ধ | নাম : তুহিনা খাতুন পিতার নাম : তারিফ রসুল মোলা বাড়ির নং : এন0011 বয়স : 21 লিঙ্গ : মহিলা | 852 | 1 | RMR2775294 | ফটো উপলব্ধ | নাম : সামিমা বেগম স্বামীর নাম : দেওয়ান আলি মোল্লা বাড়ির নং : এন0014 বয়স : 45 লিঙ্গ : মহিলা | 853 | 1 | RMR2775369 | ফটো উপলব্ধ | নাম : সাবেরা বেগম স্বামীর নাম : শেখ সাবির আলি বাড়ির নং : এন000 বয়স : 37 লিঙ্গ : মহিলা |
| 854 | 1 | RMR2775385 | ফটো উপলব্ধ | নাম : স্ক সাকিল আলি পিতার নাম : স্ক সাবির আলি বাড়ির নং : এন001 বয়স : 18 লিঙ্গ : পুরুষ | 855 | 1 | RMR2780971 | ফটো উপলব্ধ | নাম : মোহাম্মদ আফসার পিতার নাম : মহম্মদ আসলাম বাড়ির নং : এন001 বয়স : 38 লিঙ্গ : পুরুষ | 856 | 1 | RMR2784395 | ফটো উপলব্ধ | নাম : আরিফা খাতুন স্বামীর নাম : মোহাম্মদ সামিম আলি মোল্লা বাড়ির নং : 00 বয়স : 19 লিঙ্গ : মহিলা |
| 857 | 1 | RMR2785095 | ফটো উপলব্ধ | নাম : নুর নাহার খাতুন পিতার নাম : সেখ বেলাল বাড়ির নং : মথুরডাঙ্গা খাঁপাড়া বয়স : 18 লিঙ্গ : মহিলা | 858 | 1 | RMR2785087 | ফটো উপলব্ধ | নাম : তানিয়া খাতুন স্বামীর নাম : সেখ আসিক বাড়ির নং : মথুরডাঙ্গা মোল্লা পাড়া বয়স : 21 লিঙ্গ : মহিলা | 859 | 1 | RMR2789055 | ফটো উপলব্ধ | নাম : রহিম সেখ মায়ের নাম : চম্পা বেগম বাড়ির নং : মথুরডাঙ্গা মোল্লা পাড়া বয়স : 18 লিঙ্গ : পুরুষ |
| 860 | 1 | RMR2792323 | ফটো উপলব্ধ | নাম : প্রেম প্রকাশ প্রসাদ পিতার নাম : প্রমোদ প্রসাদ বাড়ির নং : এন000 বয়স : 22 লিঙ্গ : পুরুষ | 861 | 1 | RMR2795219 | ফটো উপলব্ধ | নাম : সাহিদ হুসেন পিতার নাম : সদ্দুল হক বাড়ির নং : 910 বয়স : 24 লিঙ্গ : পুরুষ | | | | | |

নির্বাচক সংখ্যার সারসংক্ষেপ :

A) নির্বাচকের সংখ্যা :

| | নির্বাচক তালিকার প্রকৃতি | নির্বাচক তালিকার পরিচিতি : | নির্বাচকের সংখ্যা : | | | | |
|--|---|----------------------------|---|-------|--------------|-----|-----|
| | | | পুরুষ | মহিলা | তৃতীয় লিঙ্গ | মোট | |
| I | মূল তালিকা | মূল তালিকা | বিশেষ নিবিড় সংশোধন ২০২৬ এর চূড়ান্ত ভোটার তালিকার সহিত 09-04-2026 তারিখ অবধি সংশোধিত নির্বাচক তালিকা | 428 | 407 | 0 | 835 |
| II | 1- সংযোজন তালিকা | সংযোজনী 1 | বিশেষ সংক্ষিপ্ত সংশোধন 2026 | 0 | 0 | 0 | 0 |
| | | সংযোজনী 2 | ধারাবাহিক সংশোধন 2026 | 11 | 15 | 0 | 26 |
| | | মোট | | 11 | 15 | 0 | 26 |
| III | 2- বিয়োজন তালিকা | সংযোজনী 1 | বিশেষ সংক্ষিপ্ত সংশোধন 2026 | 4 | 1 | 0 | 5 |
| | | সংযোজনী 2 | ধারাবাহিক সংশোধন 2026 | 1 | 1 | 0 | 2 |
| | | মোট | | 5 | 2 | 0 | 7 |
| IV | 'লিঙ্গ ক্ষেত্রের' পরিবর্তনের কারণে পার্থক্য | | | 0 | 0 | 0 | 0 |
| V | বিচারপ্রক্রিয়ার অধীনস্থ | | | 0 | 0 | 0 | 0 |
| VI | বিচার বিভাগীয় আধিকারিক কর্তৃক বিচারপূর্বক নিষ্পত্তির পর বিয়োজিত | | | 26 | 25 | 0 | 51 |
| নির্বাচকের মোট সংখ্যা (I+II-III+IV-V-VI) | | | | 408 | 395 | 0 | 803 |

B) ক্রটি সংশোধনের সংখ্যা :

| নির্বাচক তালিকার প্রকৃতি | নির্বাচক তালিকার পরিচিতি : | ক্রটি সংশোধনের সংখ্যা : |
|--------------------------|-----------------------------|-------------------------|
| সংযোজনী 1 | বিশেষ সংক্ষিপ্ত সংশোধন 2026 | 0 |
| সংযোজনী 2 | ধারাবাহিক সংশোধন 2026 | 11 |
| | মোট | 11 |

নির্বাচক নিবন্ধন আধিকারিকের স্বাক্ষর

E-মৃত, S-স্থানান্তরিত, R-একাধিকবার অন্তর্ভুক্ত, M-নিখোঁজ, Q-যোগ্য নহে