



নির্বাচক তালিকা 2026 S25 পশ্চিমবঙ্গ

| | | | | | | | | | | | | | | | | | | | | | |
|--|-----------------------|--|-------|--------------|------|------------------|-----------|---------|------|------|-----------|-----------------|---|------|---|--------|--------------|------|---------|-----|----------|
| বিধানসভা নির্বাচনক্ষেত্রের নং, নাম ও সংরক্ষণের স্থিতি : 194 - চণ্ডীতলা (সাধারণ) | | অংশ নং : 297 | | | | | | | | | | | | | | | | | | | |
| বিধানসভা নির্বাচনক্ষেত্রটি যে লোকসভা নির্বাচনক্ষেত্রের / ক্ষেত্রসমূহের অন্তর্ভুক্ত তার নং, নাম ও সংরক্ষণ স্থিতি : 27 - শ্রীরামপুর (সাধারণ) | | | | | | | | | | | | | | | | | | | | | |
| 1. সংশোধনের পূর্ণ বিবরণ | | | | | | | | | | | | | | | | | | | | | |
| সংশোধনের বৎসর : | 2026 | নির্বাচক তালিকার পরিচিতি : | | | | | | | | | | | | | | | | | | | |
| ভিত্তি তারিখ : | 01-01-2026 | বিশেষ নিবিড় সংশোধন ২০২৬ এর চূড়ান্ত ভোটার তালিকার সহিত 09-04-2026 তারিখ অবধি সংশোধিত নির্বাচক তালিকা | | | | | | | | | | | | | | | | | | | |
| সংশোধনের প্রকৃতি : | ধারাবাহিক সংশোধন 2026 | | | | | | | | | | | | | | | | | | | | |
| প্রকাশনার তারিখ : | 09-04-2026 | | | | | | | | | | | | | | | | | | | | |
| 2. অংশ ও নির্বাচনী এলাকার পূর্ণ বিবরণ : | | | | | | | | | | | | | | | | | | | | | |
| অংশের ভাগ নং ও নাম : | | | | | | | | | | | | | | | | | | | | | |
| 1-মনবেড় মিলকী পাড়া জে এল নং ১০১ | | <table style="width: 100%; border-collapse: collapse;"> <tr> <td style="width: 60%;">প্রধান শহর/গ্রাম</td> <td>: ডানকুনি</td> </tr> <tr> <td>ওয়ার্ড</td> <td>: 20</td> </tr> <tr> <td>থানা</td> <td>: ডানকুনি</td> </tr> <tr> <td>গ্রাম পঞ্চগয়েত</td> <td>:</td> </tr> <tr> <td>ব্লক</td> <td>:</td> </tr> <tr> <td>মহকুমা</td> <td>: শ্রীরামপুর</td> </tr> <tr> <td>জেলা</td> <td>: হুগলী</td> </tr> <tr> <td>পিন</td> <td>: 712311</td> </tr> </table> | | | | প্রধান শহর/গ্রাম | : ডানকুনি | ওয়ার্ড | : 20 | থানা | : ডানকুনি | গ্রাম পঞ্চগয়েত | : | ব্লক | : | মহকুমা | : শ্রীরামপুর | জেলা | : হুগলী | পিন | : 712311 |
| প্রধান শহর/গ্রাম | : ডানকুনি | | | | | | | | | | | | | | | | | | | | |
| ওয়ার্ড | : 20 | | | | | | | | | | | | | | | | | | | | |
| থানা | : ডানকুনি | | | | | | | | | | | | | | | | | | | | |
| গ্রাম পঞ্চগয়েত | : | | | | | | | | | | | | | | | | | | | | |
| ব্লক | : | | | | | | | | | | | | | | | | | | | | |
| মহকুমা | : শ্রীরামপুর | | | | | | | | | | | | | | | | | | | | |
| জেলা | : হুগলী | | | | | | | | | | | | | | | | | | | | |
| পিন | : 712311 | | | | | | | | | | | | | | | | | | | | |
| 3. ভোট গ্রহন কেন্দ্রের পূর্ণ বিবরণ : | | | | | | | | | | | | | | | | | | | | | |
| ভোট গ্রহন কেন্দ্রের নং, নাম : | | ভোট গ্রহন কেন্দ্রের শ্রেণী : | | শহরাঞ্চল | | | | | | | | | | | | | | | | | |
| 297 - মনবেড় কালীতলা প্রাথমিক বিদ্যালয় | | এই অংশে সহায়ক ভোটগ্রহন কেন্দ্রের সংখ্যা | | 0 | | | | | | | | | | | | | | | | | |
| ভোট গ্রহন কেন্দ্রের ঠিকানা : | | : | | | | | | | | | | | | | | | | | | | |
| মনবেড় কালীতলা প্রাথমিক বিদ্যালয়, - রুম-2, মনবেড় | | | | | | | | | | | | | | | | | | | | | |
| 4. নির্বাচকের সংখ্যা : | | | | | | | | | | | | | | | | | | | | | |
| প্রথম ক্রমিক নং | শেষ ক্রমিক নং | মোট সংখ্যা | | | | | | | | | | | | | | | | | | | |
| | | পুরুষ | মহিলা | তৃতীয় লিঙ্গ | মোট | | | | | | | | | | | | | | | | |
| 1 | 1202 | 589 | 565 | 0 | 1154 | | | | | | | | | | | | | | | | |

নির্বাচক নিবন্ধন আধিকারিকের স্বাক্ষর

Nazri Naksha



Google Map View



Polling Station Building Front View



Polling Station Front View



Cad View

DISTRICT - HOOGHLY
ASSEMBLY CONSTITUENCY - 194, CHANDITALA
PS NO & NAME - 291, Monber Kalitla Board Prathomik Vidyalay, Room 2

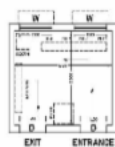

| | Water | Rain | Pig Pen | Toilet | Hand Lave |
|--------------------------------------|-------|------|------------|--------|--------------|
| Minimum Basic Facility (Basic...) | ✓ | ✓ | ✓ | ✓ | ✓ |

Key MAP View





বিধানসভা নির্বাচনক্ষেত্রের নং, নাম : 194-চণ্ডীতলা
ভাগ নং, নাম : 1-মনবেড় মিলকী পাড়া জে এল নং ১০১

| | | | | | | | | |
|--|------------|------------|--|------------|------------|--|------------|------------|
| 1 নাম : মর্জিনা বেগম স্বামীর নাম: সেখ নিজামউদ্দিন বাড়ির নং : n0355 বয়স : 27 লিঙ্গ : মহিলা | RMR2107258 | ফটো উপলব্ধ | 2 নাম : কুলসুম বেগম স্বামীর নাম: রেয়াজুল আলি মল্লিক বাড়ির নং : n0356 বয়স : 29 লিঙ্গ : মহিলা | RMR2107266 | ফটো উপলব্ধ | 3 নাম : আনিসুল মল্লিক পিতার নাম: আবু হোসেন মল্লিক বাড়ির নং : n0357 বয়স : 27 লিঙ্গ : পুরুষ | RMR2107274 | ফটো উপলব্ধ |
| 4 নাম : সেখ মনোয়ার মায়ের নাম: আরজান খাতুন বাড়ির নং : n0358 বয়স : 48 লিঙ্গ : পুরুষ | RMR2107282 | ফটো উপলব্ধ | 5 নাম : কারিনা বেগম স্বামীর নাম: লিখা মখসুদ বাড়ির নং : n0359 বয়স : 39 লিঙ্গ : মহিলা | RMR2107290 | ফটো উপলব্ধ | 6 নাম : দারাক্ষা মুসলিম পিতার নাম: মহম্মাদ মুসলিম বাড়ির নং : n0360 বয়স : 28 লিঙ্গ : মহিলা | RMR2107308 | ফটো উপলব্ধ |
| 7 নাম : সেখ হোসেন পিতার নাম: সেখ হালিম বাড়ির নং : n0365 বয়স : 27 লিঙ্গ : পুরুষ | RMR2131480 | ফটো উপলব্ধ | 8 নাম : সেখ রাজু পিতার নাম: সেখ শরিফ বাড়ির নং : n0368 বয়স : 28 লিঙ্গ : পুরুষ | RMR2131514 | ফটো উপলব্ধ | 9 নাম : সেখ জামসুদ পিতার নাম: সেখ সুকুরুল্লা বাড়ির নং : n0365 বয়স : 37 লিঙ্গ : পুরুষ | GRL3430501 | ফটো উপলব্ধ |
| 10 নাম : মারুফা বেগম স্বামীর নাম: মনিরুল ইসলাম দেওয়ান বাড়ির নং : n0340 বয়স : 33 লিঙ্গ : মহিলা | RMR2107100 | ফটো উপলব্ধ | 11 নাম : রুমি খাতুন পিতার নাম: সেখ আবদুল্লা বাড়ির নং : n0133 বয়স : 30 লিঙ্গ : মহিলা | RMR1749605 | ফটো উপলব্ধ | 12 নাম : মম্মাহদ চাঁদ পিতার নাম: মহম্মাদ সেলিম মহম্মাদ বাড়ির নং : n0147 বয়স : 32 লিঙ্গ : পুরুষ | RMR1485325 | ফটো উপলব্ধ |
| 13 নাম : মর্জিনা খাতুন পিতার নাম: কাসেম আলি দেওয়ান বাড়ির নং : n0151 বয়স : 37 লিঙ্গ : মহিলা | RMR1294024 | ফটো উপলব্ধ | 14 নাম : সাহেব ই আলম পিতার নাম: মহঃ সুলেমান বাড়ির নং : n0156 বয়স : 39 লিঙ্গ : পুরুষ | RMR1317288 | ফটো উপলব্ধ | 15 নাম : রুবিয়া বেগম স্বামীর নাম: সেখ আমির আলি বাড়ির নং : n0175 বয়স : 33 লিঙ্গ : মহিলা | RMR1620467 | ফটো উপলব্ধ |
| 16 নাম : সেখ খোকন পিতার নাম: সেখ বরজাহান বাড়ির নং : n0195 বয়স : 31 লিঙ্গ : পুরুষ | RMR1620665 | ফটো উপলব্ধ | 17 নাম : সেখ নওসাদ পিতার নাম: সেখ সুকুরুল্লা বাড়ির নং : n0196 বয়স : 40 লিঙ্গ : পুরুষ | RMR1620673 | ফটো উপলব্ধ | 18 নাম : আজিমা বেগম স্বামীর নাম: আজিজুল মল্লিক বাড়ির নং : n0158 বয়স : 43 লিঙ্গ : মহিলা | RMR1397009 | ফটো উপলব্ধ |
| 19 নাম : সেখ আলামিন পিতার নাম: সেখ ইসমাইল বাড়ির নং : n0207 বয়স : 31 লিঙ্গ : পুরুষ | RMR1620780 | ফটো উপলব্ধ | 20 নাম : সেখ আজাদ পিতার নাম: আশিক হোসেন বাড়ির নং : n0214 বয়স : 45 লিঙ্গ : পুরুষ | RMR1620855 | ফটো উপলব্ধ | 21 নাম : মদিনা বেগম স্বামীর নাম: ওয়ালী মহঃ বাড়ির নং : n0227 বয়স : 60 লিঙ্গ : মহিলা | RMR1749662 | ফটো উপলব্ধ |
| 22 নাম : মহম্মাদ আব্দুল্লা পিতার নাম: ওয়ালী মহম্মাদ বাড়ির নং : n0227 বয়স : 39 লিঙ্গ : পুরুষ | RMR1869783 | ফটো উপলব্ধ | 23 নাম : মহঃ বাবু জাফর পিতার নাম: ওয়ালী মহম্মাদ বাড়ির নং : n0227 বয়স : 33 লিঙ্গ : পুরুষ | RMR1869791 | ফটো উপলব্ধ | 24 নাম : মহঃ উমর সুরিফ পিতার নাম: ওয়ালী মহম্মাদ বাড়ির নং : n0227 বয়স : 31 লিঙ্গ : পুরুষ | RMR1869809 | ফটো উপলব্ধ |
| 25 নাম : নাজমা বিবি স্বামীর নাম: মহঃ আসগার বাড়ির নং : n0227 বয়স : 34 লিঙ্গ : মহিলা | RMR1869437 | ফটো উপলব্ধ | 26 নাম : খলিল মহঃ পিতার নাম: মহঃ মরহম মিঞা বাড়ির নং : n0228 বয়স : 58 লিঙ্গ : মহিলা | RMR1749746 | ফটো উপলব্ধ | 27 নাম : সেখ সাহাবুদ্দিন পিতার নাম: সেখ ইনসান বাড়ির নং : n0229 বয়স : 45 লিঙ্গ : পুরুষ | RMR1749753 | ফটো উপলব্ধ |
| 28 নাম : ববি বিবি স্বামীর নাম: সেখ সাহাবুদ্দিন বাড়ির নং : n0229 বয়স : 37 লিঙ্গ : মহিলা | RMR1869478 | ফটো উপলব্ধ | 29 নাম : জরিলা খাতুন পিতার নাম: সেখ ইনসান বাড়ির নং : n0230 বয়স : 35 লিঙ্গ : মহিলা | RMR1749761 | ফটো উপলব্ধ | 30 নাম : রুনা বেগম স্বামীর নাম: সেখ সাজ্জাত আলি বাড়ির নং : n0244 বয়স : 45 লিঙ্গ : মহিলা | GRL3140571 | ফটো উপলব্ধ |



| | | | | | |
|---|--------------------------------|---|--------------------------------|--|--------------------------------|
| 31 নাম : মনজুরা বেগম স্বামীর নাম: সেখ সাবির আলি বাড়ির নং : n0250 বয়স : 45 লিঙ্গ : মহিলা | GRL1724350 ফটো উপলব্ধ | 32 নাম : নূরজাহান সেখ স্বামীর নাম: মহম্মাদ আফতাব আলম বাড়ির নং : n0114 বয়স : 47 লিঙ্গ : মহিলা | GRL3155819 ফটো উপলব্ধ | 33 নাম : গুলশান বেগম স্বামীর নাম: মহম্মাদ ইসলাম বাড়ির নং : n0117 বয়স : 40 লিঙ্গ : মহিলা | GRL3264728 ফটো উপলব্ধ |
| 34 নাম : মহম্মাদ ইসলাম পিতার নাম: মহঃ মকরুল বাড়ির নং : n0118 বয়স : 50 লিঙ্গ : পুরুষ | GRL3264736 ফটো উপলব্ধ | 35 নাম : জাহানারা বেগম স্বামীর নাম: সেখ আসরাফ আলি বাড়ির নং : n0129 বয়স : 57 লিঙ্গ : মহিলা | GRL3050713 ফটো উপলব্ধ | 36 নাম : সেখ জাকির আলি পিতার নাম: সেখ আসরাফ আলি বাড়ির নং : n0129 বয়স : 37 লিঙ্গ : পুরুষ | RMR1061860 ফটো উপলব্ধ |
| 37 নাম : দিলকিস বেগম স্বামীর নাম: সেখ আব্দুল্লা বাড়ির নং : n0130 বয়স : 50 লিঙ্গ : মহিলা | GRL3050697 ফটো উপলব্ধ | 38 নাম : মেহেরুন্নেসা বেগম স্বামীর নাম: মহঃ নিজামুদ্দিন বাড়ির নং : n0131 বয়স : 43 লিঙ্গ : মহিলা | WB/24/161/009503 ফটো উপলব্ধ | 39 নাম : নজরুল আনসারী পিতার নাম: মহঃ নিজামুদ্দিন বাড়ির নং : n0131 বয়স : 36 লিঙ্গ : পুরুষ | RMR1869650 ফটো উপলব্ধ |
| 40 নাম : মহঃ সাহজাদ আনসারী পিতার নাম: মহঃ নিজামুদ্দিন বাড়ির নং : n0131 বয়স : 30 লিঙ্গ : পুরুষ | RMR1869528 ফটো উপলব্ধ | 41 নাম : মানোয়ারা বিবি স্বামীর নাম: সেখ সানোয়ার আলি বাড়ির নং : n0191 বয়স : 53 লিঙ্গ : মহিলা | RMR1620624 ফটো উপলব্ধ | 42 নাম : সেখ আসমত পিতার নাম: সেখ আব্দুল গফফার বাড়ির নং : n0022 বয়স : 50 লিঙ্গ : পুরুষ | WB/26/178/681117 ফটো উপলব্ধ |
| 43 নাম : সেখ এসরাফিল পিতার নাম: সেখ ইসমাইল বাড়ির নং : n0029 বয়স : 40 লিঙ্গ : পুরুষ | GRL3051273 ফটো উপলব্ধ | 44 নাম : আরবিনা বেগম স্বামীর নাম: সেখ এসরাফিল বাড়ির নং : n0029 বয়স : 32 লিঙ্গ : মহিলা | RMR1869684 ফটো উপলব্ধ | 45 নাম : সেখ ইসরাইল পিতার নাম: সেখ ইসমাইল বাড়ির নং : n0029 বয়স : 39 লিঙ্গ : পুরুষ | RMR1061514 ফটো উপলব্ধ |
| 46 নাম : তাসমিনা বেগম স্বামীর নাম: সেখ ইসরাইল বাড়ির নং : n0029 বয়স : 33 লিঙ্গ : মহিলা | RMR1869676 ফটো উপলব্ধ | 47 নাম : সেক মেকাইল পিতার নাম: সেখ ইসমাইল বাড়ির নং : n0029 বয়স : 35 লিঙ্গ : পুরুষ | RMR1293711 ফটো উপলব্ধ | 48 নাম : তানজিলা খাতুন পিতার নাম: সেখ ফিরোজ আলি বাড়ির নং : n0123 বয়স : 33 লিঙ্গ : মহিলা | RMR1064203 ফটো উপলব্ধ |
| 49 নাম : সাদিয়া পারভীন স্বামীর নাম: সেখ আশেক আলি বাড়ির নং : n0123 বয়স : 40 লিঙ্গ : মহিলা | APH0087882 ফটো উপলব্ধ | 50 নাম : বেগম হোসেনারা অন্যান্য: লাল্টু বাড়ির নং : n0017 বয়স : 49 লিঙ্গ : মহিলা | WB/26/178/681231 ফটো উপলব্ধ | 51 নাম : সেক গফুর আলি পিতার নাম: সেখ রবিয়াল বাড়ির নং : n0018 বয়স : 66 লিঙ্গ : পুরুষ | WB/26/178/681405 ফটো উপলব্ধ |
| 52 নাম : বেগম রমিচা স্বামীর নাম: গফুর বাড়ির নং : n0018 বয়স : 62 লিঙ্গ : মহিলা | WB/26/178/681259 ফটো উপলব্ধ | 53 নাম : সেখ জিয়াউল রহমান পিতার নাম: সেখ গফুর আলি বাড়ির নং : n0018 বয়স : 42 লিঙ্গ : পুরুষ | GRL3051299 ফটো উপলব্ধ | 54 নাম : সেখ আনিসুল পিতার নাম: সেখ গোফুর আলি বাড়ির নং : n0018 বয়স : 37 লিঙ্গ : পুরুষ | GRL3341138 ফটো উপলব্ধ |
| 55 নাম : সাহানাজ বেগম স্বামীর নাম: সেখ জিয়ারুল বাড়ির নং : n0018 বয়স : 33 লিঙ্গ : মহিলা | RMR1869395 ফটো উপলব্ধ | 56 নাম : সেখ জাফর আলী পিতার নাম: সেখ জিন্নাত আলী বাড়ির নং : n0038 বয়স : 39 লিঙ্গ : পুরুষ | GRL3051190 ফটো উপলব্ধ | 57 নাম : সেখ হাবিব আলি পিতার নাম: সেখ রহমান বাড়ির নং : n0003 বয়স : 34 লিঙ্গ : পুরুষ | RMR1293737 ফটো উপলব্ধ |
| 58 নাম : সেখ ইসমাইল পিতার নাম: সেখ মমিন বাড়ির নং : n0008 বয়স : 72 লিঙ্গ : পুরুষ | RMR2507499 ফটো উপলব্ধ | 59 নাম : সেখ একরাম উদ্দিন পিতার নাম: সেখ ইসমাইল বাড়ির নং : n0008 বয়স : 45 লিঙ্গ : পুরুষ | GRL2629806 ফটো উপলব্ধ | 60 নাম : সেখ মইজুদ্দিন পিতার নাম: সেখ ইসমাইল বাড়ির নং : n0008 বয়স : 42 লিঙ্গ : পুরুষ | GRL2629814 ফটো উপলব্ধ |



| | | | | | | | | | | | |
|----|------------------|---|------------|----|------------------|--|------------|----|------------------|---|------------|
| 61 | WB/26/178/681564 | নাম : নূরউদ্দিন সেখ পিতার নাম: মমিন সেখ বাড়ির নং : n0008 বয়স : 62 লিঙ্গ : পুরুষ | ফটো উপলব্ধ | 62 | GRL1720952 | নাম : সেখ সাহাবউদ্দিন পিতার নাম: ইসমাইল বাড়ির নং : n0008 বয়স : 46 লিঙ্গ : পুরুষ | ফটো উপলব্ধ | 63 | GRL2629830 | নাম : কুলসুম বেগম স্বামীর নাম: সাহাবুদ্দিন সেখ বাড়ির নং : n0008 বয়স : 42 লিঙ্গ : মহিলা | ফটো উপলব্ধ |
| 64 | GRL2629822 | নাম : সেখ মতিয়ার রহমান পিতার নাম: সেখ মইনুদ্দিন বাড়ির নং : n0008 বয়স : 41 লিঙ্গ : পুরুষ | ফটো উপলব্ধ | 65 | GRL3051315 | নাম : সেখ সপিয়র রহমান পিতার নাম: সেখ মইনুদ্দিন বাড়ির নং : n0008 বয়স : 39 লিঙ্গ : পুরুষ | ফটো উপলব্ধ | 66 | GRL3155959 | নাম : সেখ আতিয়ার রহমান পিতার নাম: সেখ মইনুদ্দিন বাড়ির নং : n0008 বয়স : 38 লিঙ্গ : পুরুষ | ফটো উপলব্ধ |
| 67 | RMR1294156 | নাম : তোসলিমা বেগম স্বামীর নাম: সেখ ইউসুফ আলি বাড়ির নং : n0005 বয়স : 40 লিঙ্গ : মহিলা | ফটো উপলব্ধ | 68 | GRL3430733 | নাম : সেখ ইউসুফ আলি পিতার নাম: সেখ ইউনুস আলি বাড়ির নং : 93 বয়স : 39 লিঙ্গ : পুরুষ | ফটো উপলব্ধ | 69 | WB/26/178/681306 | নাম : সারামুদ্দিন সেখ পিতার নাম: আলিমুদ্দিন সেখ বাড়ির নং : n0048 বয়স : 64 লিঙ্গ : পুরুষ | ফটো উপলব্ধ |
| 70 | WB/26/178/681246 | নাম : জিয়ারন বেগম স্বামীর নাম: সেখ আলিমুদ্দিন বাড়ির নং : n0048 বয়স : 82 লিঙ্গ : মহিলা | ফটো উপলব্ধ | 71 | GRL1721554 | নাম : সেখ মইনুদ্দিন পিতার নাম: সেখ আলিমুদ্দিন বাড়ির নং : n0048 বয়স : 35 লিঙ্গ : পুরুষ | ফটো উপলব্ধ | 72 | RMR1294065 | নাম : সেখ স্বরফুদ্দিন পিতার নাম: সেখ আলিমুদ্দিন বাড়ির নং : n0048 বয়স : 40 লিঙ্গ : পুরুষ | ফটো উপলব্ধ |
| 73 | GRL3430881 | নাম : সেখ নইম উদ্দিন পিতার নাম: সেখ আলিমুদ্দিন বাড়ির নং : 136 বয়স : 40 লিঙ্গ : পুরুষ | ফটো উপলব্ধ | 74 | RMR1293919 | নাম : সেখ জামালউদ্দিন পিতার নাম: সেখ আলিমুদ্দিন বাড়ির নং : n0048 বয়স : 38 লিঙ্গ : পুরুষ | ফটো উপলব্ধ | 75 | GRL1721547 | নাম : ফজিলা বেগম স্বামীর নাম: সেখ মইনুদ্দিন বাড়ির নং : n0048 বয়স : 44 লিঙ্গ : মহিলা | ফটো উপলব্ধ |
| 76 | GRL3051232 | নাম : সারিনা বেগম স্বামীর নাম: সেখ মনসুর আলি বাড়ির নং : n0048 বয়স : 42 লিঙ্গ : মহিলা | ফটো উপলব্ধ | 77 | RMR1396803 | নাম : সেখ হিসাবউদ্দিন পিতার নাম: সেখ সারামুদ্দিন মল্লিক বাড়ির নং : n0048 বয়স : 38 লিঙ্গ : পুরুষ | ফটো উপলব্ধ | 78 | GRL3430865 | নাম : সেখ হাসান বুদ্ধিন পিতার নাম: সেখ সারাবুদ্ধিন বাড়ির নং : 136 বয়স : 36 লিঙ্গ : পুরুষ | ফটো উপলব্ধ |
| 79 | RMR1749415 | নাম : সাবানা বেগম স্বামীর নাম: সেখ হিসাব উদ্দিন বাড়ির নং : n0048 বয়স : 34 লিঙ্গ : মহিলা | ফটো উপলব্ধ | 80 | RMR1870096 | নাম : পারবিনা বেগম স্বামীর নাম: সেখ জামাল উদ্দিন বাড়ির নং : n0048 বয়স : 30 লিঙ্গ : মহিলা | ফটো উপলব্ধ | 81 | RMR1869734 | নাম : সারিমরোম খাতুন পিতার নাম: মিয়াব খাঁ বাড়ির নং : n0094 বয়স : 34 লিঙ্গ : মহিলা | ফটো উপলব্ধ |
| 82 | RMR1749431 | নাম : ইমাদুল খাঁ পিতার নাম: মিয়াব খাঁ বাড়ির নং : n0094 বয়স : 32 লিঙ্গ : পুরুষ | ফটো উপলব্ধ | 83 | RMR1869742 | নাম : এবাদুল খাঁ পিতার নাম: মিয়াব খাঁ বাড়ির নং : n0094 বয়স : 29 লিঙ্গ : পুরুষ | ফটো উপলব্ধ | 84 | GRL3155751 | নাম : মনিরা বেগম স্বামীর নাম: মেহেবুব খাঁ বাড়ির নং : n0103 বয়স : 39 লিঙ্গ : মহিলা | ফটো উপলব্ধ |
| 85 | GRL1738517 | নাম : মুবাইনা বেগম স্বামীর নাম: মিকাইল খান বাড়ির নং : n0226 বয়স : 48 লিঙ্গ : মহিলা | ফটো উপলব্ধ | 86 | WB/26/178/681050 | নাম : বেগম আরপাননোসা মায়ের নাম: আজহার বাড়ির নং : n0077 বয়স : 62 লিঙ্গ : মহিলা | ফটো উপলব্ধ | 87 | WB/26/178/681296 | নাম : বেগম শোবেজান অন্যান্য: তাজউদ্দিন বাড়ির নং : n0077 বয়স : 57 লিঙ্গ : মহিলা | ফটো উপলব্ধ |
| 88 | WB/26/178/681324 | নাম : আশুরা বেগম স্বামীর নাম: সেখ এনদান আলি বাড়ির নং : n0080 বয়স : 71 লিঙ্গ : মহিলা | ফটো উপলব্ধ | 89 | GRL1721240 | নাম : সেখ আকতার আলী পিতার নাম: সেখ এনদান আলী বাড়ির নং : n0080 বয়স : 47 লিঙ্গ : পুরুষ | ফটো উপলব্ধ | 90 | RMR1293596 | নাম : রেসমিনারা বেগম স্বামীর নাম: সেখ আক্তার আলি বাড়ির নং : n0080 বয়স : 40 লিঙ্গ : মহিলা | ফটো উপলব্ধ |



| | | | | | | | | | | | |
|-----|------------------|--|------------|-----|------------|--|------------|-----|------------------|---|------------|
| 91 | GRL3430535 | নাম : সেখ আফসার আলী পিতার নাম: সেখ এন্দান আলী বাড়ির নং : n0080 বয়স : 38 লিঙ্গ : পুরুষ | ফটো উপলব্ধ | 92 | RMR1749589 | নাম : রুপসোনারা বেগম স্বামীর নাম: সেখ মোক্তার আলি বাড়ির নং : n0080 বয়স : 35 লিঙ্গ : মহিলা | ফটো উপলব্ধ | 93 | RMR1293604 | নাম : সেখ ওসমান আলী পিতার নাম: সেক এনদান আলী বাড়ির নং : n0080 বয়স : 34 লিঙ্গ : পুরুষ | ফটো উপলব্ধ |
| 94 | RMR2056125 | নাম : আলোমা বেগম স্বামীর নাম: আফতাব উদ্দিন মল্লিক বাড়ির নং : n0293 বয়স : 30 লিঙ্গ : মহিলা | ফটো উপলব্ধ | 95 | RMR2056141 | নাম : সেখ মেহেবুব আলম পিতার নাম: সেখ রফিক বাড়ির নং : n0295 বয়স : 27 লিঙ্গ : পুরুষ | ফটো উপলব্ধ | 96 | RMR2056166 | নাম : আক্তার আলি পিতার নাম: মোঃ ইলিয়াস বাড়ির নং : n0297 বয়স : 37 লিঙ্গ : পুরুষ | ফটো উপলব্ধ |
| 97 | RMR2056174 | নাম : মহঃ রফিক পিতার নাম: আমেদ আলি বাড়ির নং : n0298 বয়স : 51 লিঙ্গ : পুরুষ | ফটো উপলব্ধ | 98 | RMR2056182 | নাম : নাজমা বেগম স্বামীর নাম: মহঃ রফিক বাড়ির নং : n0299 বয়স : 44 লিঙ্গ : মহিলা | ফটো উপলব্ধ | 99 | RMR2056190 | নাম : মহঃ আব্বাস পিতার নাম: মহঃ রফিক বাড়ির নং : n0300 বয়স : 31 লিঙ্গ : পুরুষ | ফটো উপলব্ধ |
| 100 | RMR2056216 | নাম : সাজাহান বেগম স্বামীর নাম: নজরুল আনসারী বাড়ির নং : n0302 বয়স : 30 লিঙ্গ : মহিলা | ফটো উপলব্ধ | 101 | RMR2056224 | নাম : সামিরুল মোল্লা পিতার নাম: রহিম মোল্লা বাড়ির নং : n0303 বয়স : 27 লিঙ্গ : পুরুষ | ফটো উপলব্ধ | 102 | RMR2056240 | নাম : আসিয়া বেগম স্বামীর নাম: সেখ মহাসিন বাড়ির নং : n0305 বয়স : 33 লিঙ্গ : মহিলা | ফটো উপলব্ধ |
| 103 | RMR2056265 | নাম : সেখ বাবর আলি পিতার নাম: সেখ সুলতান বাড়ির নং : n0307 বয়স : 27 লিঙ্গ : পুরুষ | ফটো উপলব্ধ | 104 | RMR2056281 | নাম : মনোয়ারা খাতুন পিতার নাম: সেখ ইসলাম বাড়ির নং : n0309 বয়স : 55 লিঙ্গ : মহিলা | ফটো উপলব্ধ | 105 | RMR2056299 | নাম : শুকরিয়া বেগম স্বামীর নাম: সেখ জাম্মাত আলি বাড়ির নং : n0310 বয়স : 32 লিঙ্গ : মহিলা | ফটো উপলব্ধ |
| 106 | RMR2056307 | নাম : হাসিনা বেগম স্বামীর নাম: সেখ কোরবান আলি বাড়ির নং : n0311 বয়স : 28 লিঙ্গ : মহিলা | ফটো উপলব্ধ | 107 | RMR2056323 | নাম : সোনালী খাতুন পিতার নাম: নজরুল ইসলাম মল্লিক বাড়ির নং : n0313 বয়স : 28 লিঙ্গ : মহিলা | ফটো উপলব্ধ | 108 | RMR2056083 | নাম : ময়না বিবি স্বামীর নাম: নজরুল মন্ডল বাড়ির নং : n0289 বয়স : 28 লিঙ্গ : মহিলা | ফটো উপলব্ধ |
| 109 | RMR2056075 | নাম : সেখ বাবুল পিতার নাম: সেখ রাজ্জাক বাড়ির নং : n0288 বয়স : 29 লিঙ্গ : পুরুষ | ফটো উপলব্ধ | 110 | RMR2056067 | নাম : রুকসানা বেগম স্বামীর নাম: রেজাউল সর্দার বাড়ির নং : n0287 বয়স : 50 লিঙ্গ : মহিলা | ফটো উপলব্ধ | 111 | RMR2056059 | নাম : মোসরেকিনা বেগম স্বামীর নাম: আমিরুল মল্লিক বাড়ির নং : n0286 বয়স : 29 লিঙ্গ : মহিলা | ফটো উপলব্ধ |
| 112 | RMR2056042 | নাম : সামসুন্নেসা বেগম স্বামীর নাম: আলমিন লস্কর বাড়ির নং : n0285 বয়স : 27 লিঙ্গ : মহিলা | ফটো উপলব্ধ | 113 | RMR2055994 | নাম : সামসোতারা বেগম স্বামীর নাম: আবজাফর মল্লিক বাড়ির নং : n0280 বয়স : 36 লিঙ্গ : মহিলা | ফটো উপলব্ধ | 114 | RMR2055986 | নাম : রানু খাতুন পিতার নাম: সেখ রাজা বাড়ির নং : n0279 বয়স : 30 লিঙ্গ : মহিলা | ফটো উপলব্ধ |
| 115 | RMR2055978 | নাম : সেখ আসিক পিতার নাম: সেখ আব্দুল্লা বাড়ির নং : n0278 বয়স : 31 লিঙ্গ : পুরুষ | ফটো উপলব্ধ | 116 | RMR2055952 | নাম : সেখ সাদ্দাম হোসেন পিতার নাম: সেখ আব্দুল্লা বাড়ির নং : n0276 বয়স : 27 লিঙ্গ : পুরুষ | ফটো উপলব্ধ | 117 | RMR2055945 | নাম : সানিয়ারা খাতুন পিতার নাম: আজহার মল্লিক বাড়ির নং : n0275 বয়স : 27 লিঙ্গ : মহিলা | ফটো উপলব্ধ |
| 118 | WB/26/178/681684 | নাম : মর্জিনা খাতুন পিতার নাম: সেখ কাদের আলি বাড়ির নং : n0094 বয়স : 52 লিঙ্গ : মহিলা | ফটো উপলব্ধ | 119 | RMR2229581 | নাম : সেখ ইলিয়াস আলি পিতার নাম: সেখ বাবর আলি বাড়ির নং : n0088 বয়স : 63 লিঙ্গ : পুরুষ | ফটো উপলব্ধ | 120 | WB/26/178/681468 | নাম : ফতেমা খাতুন পিতার নাম: সেখ কাদের আলি বাড়ির নং : n0094 বয়স : 67 লিঙ্গ : মহিলা | ফটো উপলব্ধ |



| | | | | | | | | | | | |
|-----|------------|---|------------|-----|------------------|--|------------|-----|------------|---|------------|
| 121 | RMR1993930 | নাম : সেখ সোহেল রানা পিতার নাম : সেখ সাইফুল ইসলাম বাড়ির নং : n0271 বয়স : 35 লিঙ্গ : পুরুষ | ফটো উপলব্ধ | 122 | WB/26/178/681170 | নাম : সেখ লালু পিতার নাম : সেখ ইসলাম বাড়ির নং : n0017 বয়স : 55 লিঙ্গ : পুরুষ | ফটো উপলব্ধ | 123 | RMR1979368 | নাম : সাহাজ্জিদ বেগম স্বামীর নাম : আজিজুল আলম বাড়ির নং : n0131 বয়স : 50 লিঙ্গ : মহিলা | ফটো উপলব্ধ |
| 124 | RMR1979319 | নাম : মোসলেমা বেগম পিতার নাম : গোলাম আলি সাহাজী বাড়ির নং : n0181 বয়স : 45 লিঙ্গ : মহিলা | ফটো উপলব্ধ | 125 | RMR1979269 | নাম : বাবাই মণ্ডল পিতার নাম : বিকাশ মণ্ডল বাড়ির নং : n0080 বয়স : 32 লিঙ্গ : পুরুষ | ফটো উপলব্ধ | 126 | RMR1979202 | নাম : মারিয়া বেগম স্বামীর নাম : সেখ সফিউল্লা বাড়ির নং : n0003 বয়স : 32 লিঙ্গ : মহিলা | ফটো উপলব্ধ |
| 127 | RMR1979194 | নাম : মহম্মদ সামিমা পিতার নাম : মহম্মদ রহমান বাড়ির নং : n0188 বয়স : 43 লিঙ্গ : পুরুষ | ফটো উপলব্ধ | 128 | RMR1979186 | নাম : মহম্মদ আরমান পিতার নাম : মহঃ সামিম বাড়ির নং : n0117 বয়স : 32 লিঙ্গ : পুরুষ | ফটো উপলব্ধ | 129 | RMR1979004 | নাম : মহঃ আসরাফ পিতার নাম : মহঃ ইলিয়াস বাড়ির নং : n0259 বয়স : 35 লিঙ্গ : পুরুষ | ফটো উপলব্ধ |
| 130 | RMR1978980 | নাম : নাসিমা বেগম স্বামীর নাম : সেখ মতিয়ার রহমান বাড়ির নং : n0008 বয়স : 28 লিঙ্গ : মহিলা | ফটো উপলব্ধ | 131 | RMR1978931 | নাম : আনোয়ারা বেগম স্বামীর নাম : সেখ নওসাদ বাড়ির নং : n0196 বয়স : 32 লিঙ্গ : মহিলা | ফটো উপলব্ধ | 132 | RMR1978923 | নাম : রাবিয়া বেগম স্বামীর নাম : সেখ সামসের বাড়ির নং : n0136 বয়স : 39 লিঙ্গ : মহিলা | ফটো উপলব্ধ |
| 133 | RMR1979038 | নাম : রাবিয়া বেগম স্বামীর নাম : সেখ কামালউদ্দিন বাড়ির নং : n0058 বয়স : 35 লিঙ্গ : মহিলা | ফটো উপলব্ধ | 134 | RMR1978832 | নাম : জোসমিনারা খাতুন পিতার নাম : সেখ মাজেদ বাড়ির নং : n0058 বয়স : 38 লিঙ্গ : মহিলা | ফটো উপলব্ধ | 135 | RMR1866953 | নাম : সাকিলা বেগম স্বামীর নাম : মহঃ সামিম বাড়ির নং : n0265 বয়স : 43 লিঙ্গ : মহিলা | ফটো উপলব্ধ |
| 136 | RMR1620756 | নাম : সাইনুর খাতুন পিতার নাম : সেখ রাজা বাড়ির নং : n0204 বয়স : 31 লিঙ্গ : মহিলা | ফটো উপলব্ধ | 137 | GRL1720978 | নাম : জাহানারা খাতুন পিতার নাম : সেখ কাদের আলি বাড়ির নং : n0094 বয়স : 64 লিঙ্গ : মহিলা | ফটো উপলব্ধ | 138 | GRL3136660 | নাম : সাবেরা বেগম স্বামীর নাম : আসিফ আলী বাড়ির নং : n0261 বয়স : 45 লিঙ্গ : মহিলা | ফটো উপলব্ধ |
| 139 | RMR1317254 | নাম : সাইরা বিবি স্বামীর নাম : মহঃ সুলেমান বাড়ির নং : n0153 বয়স : 61 লিঙ্গ : মহিলা | ফটো উপলব্ধ | 140 | RMR1293554 | নাম : সালমা বিবি স্বামীর নাম : মহঃ কালাম বাড়ির নং : n0150 বয়স : 43 লিঙ্গ : মহিলা | ফটো উপলব্ধ | 141 | RMR1293489 | নাম : মনোয়ারা সুলতানা স্বামীর নাম : মহঃ সেলিম বাড়ির নং : এন001 বয়স : 67 লিঙ্গ : মহিলা | ফটো উপলব্ধ |
| 142 | RMR1061183 | নাম : মহঃ সহিদ আলেম আনসারী পিতার নাম : মহঃ নিজাম উদ্দিন আনসারী বাড়ির নং : n0131 বয়স : 43 লিঙ্গ : পুরুষ | ফটো উপলব্ধ | 143 | GRL2629616 | নাম : সেখ আব্দুল রফিক পিতার নাম : আব্দুল লতিফ সেখ বাড়ির নং : n0079 বয়স : 51 লিঙ্গ : পুরুষ | ফটো উপলব্ধ | 144 | GRL2629475 | নাম : মানসুরা বেগম স্বামীর নাম : সেখ আসমত বাড়ির নং : n0022 বয়স : 44 লিঙ্গ : মহিলা | ফটো উপলব্ধ |
| 145 | RMR1620657 | নাম : সারিকা খাতুন পিতার নাম : সিরাজুল সর্দার বাড়ির নং : n0194 বয়স : 31 লিঙ্গ : মহিলা | ফটো উপলব্ধ | 146 | GRL3430808 | নাম : সেখ নাসিরউদ্দিন পিতার নাম : সেখ মহসীন বাড়ির নং : n0058 বয়স : 41 লিঙ্গ : পুরুষ | ফটো উপলব্ধ | 147 | RMR1869999 | নাম : তসলিমা বেগম স্বামীর নাম : সেখ জহিরুদ্দিন বাড়ির নং : n0058 বয়স : 33 লিঙ্গ : মহিলা | ফটো উপলব্ধ |
| 148 | GRL3264462 | নাম : সেখ জহিরুদ্দিন পিতার নাম : মহসীন দেওয়াল বাড়ির নং : n0058 বয়স : 43 লিঙ্গ : পুরুষ | ফটো উপলব্ধ | 149 | GRL1720986 | নাম : সাবিনা বেগম স্বামীর নাম : ইমাম উদ্দিন বাড়ির নং : n0058 বয়স : 44 লিঙ্গ : মহিলা | ফটো উপলব্ধ | 150 | GRL3050457 | নাম : সালেমা বেগম স্বামীর নাম : করিমউল্লা বাড়ির নং : n0058 বয়স : 46 লিঙ্গ : মহিলা | ফটো উপলব্ধ |



| | | | | | |
|--|--------------------------|--|--------------------------|---|--------------------------|
| 151 নাম : শেখ জোশিরুদ্দীন পিতার নাম: শেখ মোহোসীন বাড়ির নং : n0058 বয়স : 35 লিঙ্গ : পুরুষ | RMR1294248 ফটো উপলব্ধ | 152 নাম : হাসিনা বেগম স্বামীর নাম: শেখ কুতুবউদ্দিন বাড়ির নং : n0058 বয়স : 39 লিঙ্গ : মহিলা | RMR1294123 ফটো উপলব্ধ | 153 নাম : সেখ সাহিল পিতার নাম: শেখ মইনউদ্দিন বাড়ির নং : এন0048 বয়স : 26 লিঙ্গ : পুরুষ | RMR2199362 ফটো উপলব্ধ |
| 154 নাম : আনোয়ারা বেগম স্বামীর নাম: শেখ ইসমাইল বাড়ির নং : n0064 বয়স : 58 লিঙ্গ : মহিলা | RMR2266575 ফটো উপলব্ধ | 155 নাম : সেখ মুজিব আলী সেখ পিতার নাম: শেখ মোনতাজ আলী সেখ বাড়ির নং : 0017 বয়স : 27 লিঙ্গ : পুরুষ | RMR2223089 ফটো উপলব্ধ | 156 নাম : আফসানা খাতুন স্বামীর নাম: শেখ সেকেন্দার বাড়ির নং : N00 বয়স : 25 লিঙ্গ : মহিলা | RMR2314292 ফটো উপলব্ধ |
| 157 নাম : নাজমিন বেগম স্বামীর নাম: শেখ ইউসুফ আলি বাড়ির নং : N00 বয়স : 26 লিঙ্গ : মহিলা | RMR2315042 ফটো উপলব্ধ | #2 158 নাম : শেখ নিজামুদ্দিন পিতার নাম: শেখ রফিক বাড়ির নং : N00 বয়স : 24 লিঙ্গ : পুরুষ | RMR2314078 ফটো উপলব্ধ | 159 নাম : সেখ কুতুবউদ্দিন পিতার নাম: শেখ মহসিন বাড়ির নং : n0058 বয়স : 46 লিঙ্গ : পুরুষ | GRL1721109 ফটো উপলব্ধ |
| 160 নাম : সেখ কামালউদ্দিন পিতার নাম: মহসিন দেওয়ান বাড়ির নং : n0058 বয়স : 55 লিঙ্গ : পুরুষ | GRL1288315 ফটো উপলব্ধ | 161 নাম : রাবিয়া বেগম স্বামীর নাম: আঃ মাজেদ বাড়ির নং : n0058 বয়স : 67 লিঙ্গ : মহিলা | GRL1288356 ফটো উপলব্ধ | 162 নাম : সামসুল্লাহ বেগম স্বামীর নাম: শেখ নওসাদ আলি বাড়ির নং : n0352 বয়স : 31 লিঙ্গ : মহিলা | RMR2107225 ফটো উপলব্ধ |
| 163 নাম : আলি হোসেন মল্লিক পিতার নাম: আজাহার মল্লিক বাড়ির নং : n0350 বয়স : 26 লিঙ্গ : পুরুষ | RMR2107209 ফটো উপলব্ধ | 164 নাম : সেখ নূর মহম্মদ পিতার নাম: শেখ এনতাজ আলি বাড়ির নং : n0349 বয়স : 27 লিঙ্গ : পুরুষ | RMR2107191 ফটো উপলব্ধ | 165 নাম : আতিয়ার রহমান মল্লিক পিতার নাম: আবুসিদ্দিক মল্লিক বাড়ির নং : n0348 বয়স : 28 লিঙ্গ : পুরুষ | RMR2107183 ফটো উপলব্ধ |
| 166 নাম : চাঁদমনি বেগম স্বামীর নাম: শেখ সাইয়ফুদ্দিন বাড়ির নং : n0347 বয়স : 28 লিঙ্গ : মহিলা | RMR2107175 ফটো উপলব্ধ | 167 নাম : সেখ সালমান পিতার নাম: শেখ এরফান আলি বাড়ির নং : n0346 বয়স : 26 লিঙ্গ : পুরুষ | RMR2107167 ফটো উপলব্ধ | 168 নাম : আসমাউল্হানা বেগম স্বামীর নাম: শেখ মইনুদ্দিন বাড়ির নং : n0354 বয়স : 30 লিঙ্গ : মহিলা | RMR2107241 ফটো উপলব্ধ |
| 169 নাম : সেখ জাবেদ পিতার নাম: শেখ জাকির হোসেন বাড়ির নং : n0344 বয়স : 26 লিঙ্গ : পুরুষ | RMR2107142 ফটো উপলব্ধ | 170 নাম : আফরোজা বেগম স্বামীর নাম: শেখ সাদ্দাম হোসেন বাড়ির নং : n0343 বয়স : 27 লিঙ্গ : মহিলা | RMR2107134 ফটো উপলব্ধ | 171 নাম : সেখ মফিজুল পিতার নাম: শেখ মাসিয়ার রহমান বাড়ির নং : n0342 বয়স : 28 লিঙ্গ : পুরুষ | RMR2107126 ফটো উপলব্ধ |
| 172 নাম : সেখ নরুল হাসান পিতার নাম: শেখ রজব আলি বাড়ির নং : n0341 বয়স : 28 লিঙ্গ : পুরুষ | RMR2107118 ফটো উপলব্ধ | 173 নাম : মাবুদা বেগম স্বামীর নাম: শেখ হাফিজুল আলি বাড়ির নং : n0338 বয়স : 28 লিঙ্গ : মহিলা | RMR2107084 ফটো উপলব্ধ | 174 নাম : সেখ সানোয়ার আলি পিতার নাম: শেখ সারাবত আলি বাড়ির নং : N0102 বয়স : 26 লিঙ্গ : পুরুষ | RMR2107068 ফটো উপলব্ধ |
| #2 175 নাম : সেখ আবদুল্লা পিতার নাম: মহ সেখ মুসা বাড়ির নং : N133 বয়স : 64 লিঙ্গ : পুরুষ | RMR2786325 ফটো উপলব্ধ | 176 নাম : রহমতুল্লা মল্লিক পিতার নাম: আকবর আলী মল্লিক বাড়ির নং : n0088 বয়স : 49 লিঙ্গ : পুরুষ | GRL1286863 ফটো উপলব্ধ | 177 নাম : রোসনা বেগম স্বামীর নাম: শেখ আসরাফ উদ্দিন বাড়ির নং : n0058 বয়স : 41 লিঙ্গ : মহিলা | GRL3050465 ফটো উপলব্ধ |
| 178 নাম : সানিমা বেগম স্বামীর নাম: শেখ কোরবান আলি বাড়ির নং : n0330 বয়স : 31 লিঙ্গ : মহিলা | RMR2056497 ফটো উপলব্ধ | 179 নাম : মামিরুন বেগম স্বামীর নাম: আকতার খাঁন বাড়ির নং : n0329 বয়স : 43 লিঙ্গ : মহিলা | RMR2056489 ফটো উপলব্ধ | 180 নাম : আমসা খাতুন পিতার নাম: মহঃ রাশিদ খাঁন বাড়ির নং : n0327 বয়স : 20 লিঙ্গ : মহিলা | RMR2056463 ফটো উপলব্ধ |

বিধানসভা নির্বাচনক্ষেত্রের নং, নাম : 194-চণ্ডীতলা
ভাগ নং, নাম : 1-মনবেড় মিলকী পাড়া জে এল নং ১০১

| | | | | | |
|--|--------------------------------|---|--------------------------|--|--------------------------------|
| 181 নাম : সেখ আবদুল্লাহ পিতার নাম : সেখ সুলতান বাড়ির নং : n0026 বয়স : 33 লিঙ্গ : পুরুষ | RMR2056455 ফটো উপলব্ধ | 182 নাম : সেক আমিনুদ্দিন পিতার নাম : সেখ বদরে আলি বাড়ির নং : n0065 বয়স : 36 লিঙ্গ : পুরুষ | RMR1293620 ফটো উপলব্ধ | 183 নাম : সেখ আব্বাস আলী মায়ের নাম : মিনারা বেগম বাড়ির নং : n0065 বয়স : 41 লিঙ্গ : পুরুষ | GRL3051174 ফটো উপলব্ধ |
| 184 নাম : কুলসুনা বেগম অখে স্বামীর নাম : সেখ মইনুদ্দিন বাড়ির নং : n0065 বয়স : 42 লিঙ্গ : মহিলা | RMR1061126 ফটো উপলব্ধ | 185 নাম : সেখ মইনুদ্দিন পিতার নাম : সেখ বদরে বাড়ির নং : n0065 বয়স : 44 লিঙ্গ : পুরুষ | RMR1061118 ফটো উপলব্ধ | 186 নাম : সেখ ইয়াজুল পিতার নাম : সেখ ইসমাইল বাড়ির নং : n0064 বয়স : 32 লিঙ্গ : পুরুষ | RMR1485234 ফটো উপলব্ধ |
| 187 নাম : সালমা খাতুন পিতার নাম : সেখ ইসমাইল বাড়ির নং : n0064 বয়স : 36 লিঙ্গ : মহিলা | RMR1294016 ফটো উপলব্ধ | 188 নাম : শেখ আশরাফউদ্দিন পিতার নাম : শেখ মহসিন বাড়ির নং : n0058 বয়স : 49 লিঙ্গ : পুরুষ | RMR2756112 ফটো উপলব্ধ | 189 নাম : রাবিয়া বেগম স্বামীর নাম : রহিম মোল্লা বাড়ির নং : n0100 বয়স : 51 লিঙ্গ : মহিলা | WB/26/178/672368 ফটো উপলব্ধ |
| 190 নাম : বিলকিস বেগম স্বামীর নাম : সেখ আনিসুর রহমান বাড়ির নং : n0017 বয়স : 31 লিঙ্গ : মহিলা | RMR2056364 ফটো উপলব্ধ | 191 নাম : মেহরুমা বেগম স্বামীর নাম : মহঃ রইস বাড়ির নং : n0314 বয়স : 37 লিঙ্গ : মহিলা | RMR2056331 ফটো উপলব্ধ | 192 নাম : বেগম জাহানারা স্বামীর নাম : সাইফুল্লা বাড়ির নং : n0044 বয়স : 57 লিঙ্গ : মহিলা | WB/26/178/681695 ফটো উপলব্ধ |
| 193 নাম : খাতুন সুপিয়া পিতার নাম : আবদুলগনি বাড়ির নং : n0044 বয়স : 51 লিঙ্গ : মহিলা | WB/26/178/681650 ফটো উপলব্ধ | 194 নাম : কলিউল্লা মল্লিক পিতার নাম : গনি মল্লিক বাড়ির নং : n0044 বয়স : 48 লিঙ্গ : পুরুষ | GRL1720911 ফটো উপলব্ধ | 195 নাম : সেখ আবজাল মায়ের নাম : সুফিয়া বেগম বাড়ির নং : 132 বয়স : 42 লিঙ্গ : পুরুষ | GRL3430675 ফটো উপলব্ধ |
| 196 নাম : মাসুদা বেগম স্বামীর নাম : সেখ রাসেদ আলি বাড়ির নং : n0044 বয়স : 42 লিঙ্গ : মহিলা | GRL3430576 ফটো উপলব্ধ | 197 নাম : মানোয়ারা বেগম স্বামীর নাম : সেখ মুখতার আলি বাড়ির নং : n0044 বয়স : 41 লিঙ্গ : মহিলা | RMR1869858 ফটো উপলব্ধ | 198 নাম : ফারুক মল্লিক পিতার নাম : সাইফুল্লা মল্লিক বাড়ির নং : n0044 বয়স : 41 লিঙ্গ : পুরুষ | GRL3430832 ফটো উপলব্ধ |
| 199 নাম : সকিনা বেগম স্বামীর নাম : ফারুক মল্লিক বাড়ির নং : n0044 বয়স : 36 লিঙ্গ : মহিলা | RMR1485622 ফটো উপলব্ধ | 200 নাম : বাকিউল্লা মল্লিক পিতার নাম : সাইফুল্লা মল্লিক বাড়ির নং : n0044 বয়স : 35 লিঙ্গ : পুরুষ | RMR1485481 ফটো উপলব্ধ | 201 নাম : নিয়ামাৎ বেগম স্বামীর নাম : বাকিউল্লা মল্লিক বাড়ির নং : n0044 বয়স : 29 লিঙ্গ : মহিলা | RMR1870070 ফটো উপলব্ধ |
| 202 নাম : ফায়জুল্লা মল্লিক পিতার নাম : সাইফুল্লা মল্লিক বাড়ির নং : n0044 বয়স : 33 লিঙ্গ : পুরুষ | RMR1485499 ফটো উপলব্ধ | 203 নাম : মানসুরা বেগম স্বামীর নাম : ফায়জুল্লা মল্লিক বাড়ির নং : n0044 বয়স : 32 লিঙ্গ : মহিলা | RMR1870088 ফটো উপলব্ধ | 204 নাম : সেখ মুখতার আলি পিতার নাম : সেখ জাহির আলি বাড়ির নং : n0044 বয়স : 38 লিঙ্গ : পুরুষ | RMR1397074 ফটো উপলব্ধ |
| 205 নাম : সেখ সামসের পিতার নাম : সেখ সুকুরুল্লা বাড়ির নং : n0136 বয়স : 43 লিঙ্গ : পুরুষ | GRL3430519 ফটো উপলব্ধ | 206 নাম : মমতা বেগম স্বামীর নাম : সাবির আলি সেখ বাড়ির নং : n0294 বয়স : 35 লিঙ্গ : মহিলা | RMR2056133 ফটো উপলব্ধ | 207 নাম : রহিমা বিবি স্বামীর নাম : সানোয়ার ঢালী বাড়ির নং : n0242 বয়স : 38 লিঙ্গ : মহিলা | RMR1869973 ফটো উপলব্ধ |
| 208 নাম : আসরাফ আলি খাঁন পিতার নাম : ওহিদ আলি খাঁন বাড়ির নং : n0103 বয়স : 67 লিঙ্গ : পুরুষ | WB/26/178/681005 ফটো উপলব্ধ | 209 নাম : আফসারাতুন বেগম স্বামীর নাম : রহমতুল্লা মল্লিক বাড়ির নং : n0165 বয়স : 35 লিঙ্গ : মহিলা | RMR1620368 ফটো উপলব্ধ | 210 নাম : সেখ সামিম আলি পিতার নাম : সেখ মাজেদ আলি বাড়ির নং : n0058 বয়স : 41 লিঙ্গ : পুরুষ | GRL3050499 ফটো উপলব্ধ |



| | | | | | | | | |
|---|------------|------------|---|------------|------------|--|------------|------------|
| 211 | RMR2173953 | ফটো উপলব্ধ | 212 | RMR2174589 | ফটো উপলব্ধ | 213 | RMR2174548 | ফটো উপলব্ধ |
| নাম : আয়েশা বেগম স্বামীর নাম: সেখ নাসিম বাড়ির নং : এন0224 বয়স : 28 লিঙ্গ : মহিলা | | | নাম : হামিদা খাতুন পিতার নাম: আজগার আলি খাঁ বাড়ির নং : এন00255 বয়স : 27 লিঙ্গ : মহিলা | | | নাম : আজিমা বেগম স্বামীর নাম: সেখ সপিয়্যার রহমান বাড়ির নং : এন008 বয়স : 34 লিঙ্গ : মহিলা | | |
| 214 | KTF4590493 | ফটো উপলব্ধ | 215 | TBI1166388 | ফটো উপলব্ধ | 216 | KTF4320776 | ফটো উপলব্ধ |
| নাম : রাজু আনসারী পিতার নাম: মহঃ ইউসুফ আনসারী বাড়ির নং : এন00 বয়স : 42 লিঙ্গ : পুরুষ | | | নাম : শাহিনাজ বেগম স্বামীর নাম: শেখ আকবর আলী বাড়ির নং : এন00 বয়স : 42 লিঙ্গ : মহিলা | | | নাম : সহিদাবিবি স্বামীর নাম: মহঃ ইউসুফ বাড়ির নং : এন00 বয়স : 69 লিঙ্গ : মহিলা | | |
| 217 | RMR2193456 | ফটো উপলব্ধ | 218 | RMR2314979 | ফটো উপলব্ধ | 219 | CRL0407262 | ফটো উপলব্ধ |
| নাম : রোসিয়া পারভিন স্বামীর নাম: সেখ সাহিদ আলী বাড়ির নং : এন0058 বয়স : 29 লিঙ্গ : মহিলা | | | নাম : সুলতানা লক্ষর স্বামীর নাম: সেখ মনির উদ্দিন বাড়ির নং : N00 বয়স : 38 লিঙ্গ : মহিলা | | | নাম : রুস্তানা খাতুন স্বামীর নাম: মহঃ আসগর আলি বাড়ির নং : নং0 বয়স : 57 লিঙ্গ : মহিলা | | |
| 220 | RMR2315174 | ফটো উপলব্ধ | 221 | RMR2314367 | ফটো উপলব্ধ | 222 | RMR2314870 | ফটো উপলব্ধ |
| নাম : সোনিয়া খাতুন পিতার নাম: সেখ রিয়াজউদ্দিন বাড়ির নং : N00 বয়স : 27 লিঙ্গ : মহিলা | | | নাম : হামিদা বেগম স্বামীর নাম: সেখ আনিসুর বাড়ির নং : N00 বয়স : 28 লিঙ্গ : মহিলা | | | নাম : সারিকা বেগম স্বামীর নাম: সেখ সোয়েল রাণা বাড়ির নং : নং271 বয়স : 24 লিঙ্গ : মহিলা | | |
| 223 | RMR2314169 | ফটো উপলব্ধ | 224 | RMR2315109 | ফটো উপলব্ধ | 225 | RMR2314250 | ফটো উপলব্ধ |
| নাম : মহম্মদ রামজান খাঁন পিতার নাম: মহম্মদ বশির খাঁন বাড়ির নং : N00 বয়স : 24 লিঙ্গ : পুরুষ | | | নাম : সেখ রাজা পিতার নাম: সেখ সানোয়ার আলী বাড়ির নং : N00 বয়স : 30 লিঙ্গ : পুরুষ | | | নাম : সেখ সেকেন্দার পিতার নাম: সেখ সাজাহান বাড়ির নং : N00 বয়স : 25 লিঙ্গ : পুরুষ | | |
| 226 | RMR2314714 | ফটো উপলব্ধ | 227 | AQT1732007 | ফটো উপলব্ধ | 228 | RMR2314045 | ফটো উপলব্ধ |
| নাম : সারিনা খাতুন স্বামীর নাম: মোহম্মদ আরমান বাড়ির নং : নং117 বয়স : 30 লিঙ্গ : মহিলা | | | নাম : রেহেনা খাতুন পিতার নাম: গব্বর সেখ বাড়ির নং : n0408 বয়স : 30 লিঙ্গ : মহিলা | | | নাম : তাবাসুম খাতুন পিতার নাম: এজাজুল খাঁন বাড়ির নং : N00 বয়স : 27 লিঙ্গ : মহিলা | | |
| 229 | RMR2314961 | ফটো উপলব্ধ | 230 | RMR2315059 | ফটো উপলব্ধ | 231 | RMR1620640 | ফটো উপলব্ধ |
| নাম : সাহিনা পারভিন স্বামীর নাম: সেখ সাইফুদ্দিন বাড়ির নং : N00 বয়স : 27 লিঙ্গ : মহিলা | | | নাম : সেখ জাহিদ আলি পিতার নাম: সেখ সমীর আলি বাড়ির নং : N00 বয়স : 30 লিঙ্গ : পুরুষ | | | নাম : সাবানা বেগম স্বামীর নাম: সেখ জামসেদ বাড়ির নং : n0193 বয়স : 47 লিঙ্গ : মহিলা | | |
| 232 | RMR2316669 | ফটো উপলব্ধ | 233 | RMR2056257 | ফটো উপলব্ধ | 234 | RMR2317428 | ফটো উপলব্ধ |
| নাম : মানোয়ারা বেগম অন্যান্য: সেখ আব্দুল রহমান বাড়ির নং : n0003 বয়স : 59 লিঙ্গ : মহিলা | | | নাম : সেখ সুরজ পিতার নাম: সেখ ইলিয়াস আলি বাড়ির নং : n0306 বয়স : 27 লিঙ্গ : পুরুষ | | | নাম : সেখ ইসমাইল পিতার নাম: সেখ হোসেন বাড়ির নং : n0029 বয়স : 66 লিঙ্গ : পুরুষ | | |
| 235 | GRL3051018 | ফটো উপলব্ধ | 236 | GRL1721372 | ফটো উপলব্ধ | 237 | GRL1286830 | ফটো উপলব্ধ |
| নাম : সেখ একরামুল পিতার নাম: সেখ ইসমাইল বাড়ির নং : 00 বয়স : 39 লিঙ্গ : পুরুষ | | | নাম : আমিনা বেগম স্বামীর নাম: সেখ আলাউদ্দিন বাড়ির নং : n0079 বয়স : 46 লিঙ্গ : মহিলা | | | নাম : বেগম আমিরননোসা পিতার নাম: সেখ বাবর আলি বাড়ির নং : n0088 বয়স : 65 লিঙ্গ : মহিলা | | |
| 238 | RMR2316529 | ফটো উপলব্ধ | 239 | RMR2317477 | ফটো উপলব্ধ | 240 | RMR1620434 | ফটো উপলব্ধ |
| নাম : সেখ ফিরোজ আলি পিতার নাম: সেখ বাবর আলি বাড়ির নং : 00 বয়স : 69 লিঙ্গ : পুরুষ | | | নাম : শানু বিবি স্বামীর নাম: সেখ ইনসান বাড়ির নং : নং001 বয়স : 68 লিঙ্গ : মহিলা | | | নাম : রশিদা বেগম স্বামীর নাম: মহঃ সাহিদুল ইসলাম বাড়ির নং : মথুরাঙ্গি বয়স : 46 লিঙ্গ : মহিলা | | |



| | | | | | | | | |
|--|------------|------------|--|------------|------------|--|------------|------------|
| 241 | RMR1870138 | ফটো উপলব্ধ | 242 | RMR1620905 | ফটো উপলব্ধ | 243 | RMR2229607 | ফটো উপলব্ধ |
| নাম : মানসুরা বেগম স্বামীর নাম: সাজাহান সেখ বাড়ির নং : n0088 বয়স : 46 লিঙ্গ : মহিলা | | | নাম : সেখ আরিফ হোসেন পিতার নাম: সেখ জাকির হোসেন বাড়ির নং : n0219 বয়স : 31 লিঙ্গ : পুরুষ | | | নাম : সাহিদা বেগম স্বামীর নাম: সেখ ইলিয়াস আলি বাড়ির নং : n0088 বয়স : 45 লিঙ্গ : মহিলা | | |
| 244 | RMR2317261 | ফটো উপলব্ধ | 245 | RMR1060763 | ফটো উপলব্ধ | 246 | RMR1979020 | ফটো উপলব্ধ |
| নাম : জরিলা বেগম স্বামীর নাম: সেখ সুরাফুদ্দিন বাড়ির নং : n0048 বয়স : 51 লিঙ্গ : মহিলা | | | নাম : সেখ সাজিদ আলি মায়ের নাম: সেখ মাজেদ আলি সেখ মাজেদ আলি বাড়ির নং : n0058 বয়স : 37 লিঙ্গ : পুরুষ | | | নাম : মেহেরুন নেসা বেগম স্বামীর নাম: সেখ সোরাব আলি বাড়ির নং : n0080 বয়স : 33 লিঙ্গ : মহিলা | | |
| 247 | GRL2667681 | ফটো উপলব্ধ | 248 | GRL3156080 | ফটো উপলব্ধ | 249 | RMR2316727 | ফটো উপলব্ধ |
| নাম : তাসমিলা বেগম স্বামীর নাম: সেখ নাসিরুদ্দিন বাড়ির নং : n0008 বয়স : 42 লিঙ্গ : মহিলা | | | নাম : এস.কে. সইদ আলি মায়ের নাম: রাবিয়া বেগম বাড়ির নং : n0058 বয়স : 38 লিঙ্গ : পুরুষ | | | নাম : আজগার আলি খাঁন পিতার নাম: কাসেম আলী খাঁ বাড়ির নং : n0255 বয়স : 50 লিঙ্গ : পুরুষ | | |
| 250 | RMR2661700 | ফটো উপলব্ধ | 251 | RMR2315794 | ফটো উপলব্ধ | 252 | GRL3051216 | ফটো উপলব্ধ |
| নাম : আরিফ খাঁ পিতার নাম: আজগার আলি খাঁ বাড়ির নং : এন0256 বয়স : 20 লিঙ্গ : পুরুষ | | | নাম : রহিম মোল্লা পিতার নাম: মুজিদ মোল্লা বাড়ির নং : n0100 বয়স : 55 লিঙ্গ : পুরুষ | | | নাম : এস.কে. অফসার আলি পিতার নাম: সেখ আজহার বাড়ির নং : n0077 বয়স : 41 লিঙ্গ : পুরুষ | | |
| 253 | GRL2629509 | ফটো উপলব্ধ | 254 | RMR1485366 | ফটো উপলব্ধ | 255 | RMR1061910 | ফটো উপলব্ধ |
| নাম : সেখ আব্বাস আলি পিতার নাম: সেখ ফিরোজ আলি বাড়ির নং : n0088 বয়স : 51 লিঙ্গ : পুরুষ | | | নাম : শেখ আবু তুরাব পিতার নাম: শেখ সুরাফুদ্দিন বাড়ির নং : n0048 বয়স : 32 লিঙ্গ : পুরুষ | | | নাম : তাইনুর বেগম স্বামীর নাম: সেখ আফসার আলি বাড়ির নং : 00 বয়স : 39 লিঙ্গ : মহিলা | | |
| 256 | RMR2056372 | ফটো উপলব্ধ | 257 | GRL1287200 | ফটো উপলব্ধ | 258 | RMR1620525 | ফটো উপলব্ধ |
| নাম : হারেসা বেগম স্বামীর নাম: সেখ মস্তাফিজুর রহমান বাড়ির নং : n0318 বয়স : 32 লিঙ্গ : মহিলা | | | নাম : নুরজাহান বেগম স্বামীর নাম: সেখ জিন্নাত আলী বাড়ির নং : n0038 বয়স : 61 লিঙ্গ : মহিলা | | | নাম : মহম্মদ সাইদুল ইসলাম পিতার নাম: মহঃ সুরাত আলি বাড়ির নং : n0181 বয়স : 41 লিঙ্গ : পুরুষ | | |
| 259 | RMR1396894 | ফটো উপলব্ধ | 260 | RMR1397025 | ফটো উপলব্ধ | 261 | GRL3264678 | ফটো উপলব্ধ |
| নাম : জারিয়া বেগম স্বামীর নাম: সেখ আব্বাস আলি বাড়ির নং : n0088 বয়স : 41 লিঙ্গ : মহিলা | | | নাম : সাহিদা বেগম স্বামীর নাম: সেখ আসলাম আলি বাড়ির নং : 00 বয়স : 37 লিঙ্গ : মহিলা | | | নাম : সেখ আশেক আলী পিতার নাম: সেখ ফিরোজ আলী বাড়ির নং : 00 বয়স : 41 লিঙ্গ : পুরুষ | | |
| 262 | GRL3346459 | ফটো উপলব্ধ | 263 | RMR1978824 | ফটো উপলব্ধ | 264 | RMR2056026 | ফটো উপলব্ধ |
| নাম : হালিমা বেগম স্বামীর নাম: আজগার খাঁ বাড়ির নং : n0256 বয়স : 45 লিঙ্গ : মহিলা | | | নাম : জুলেখা বেগম স্বামীর নাম: এস.কে. মনজুর আলি বাড়ির নং : n0058 বয়স : 31 লিঙ্গ : মহিলা | | | নাম : হাসিনা বেগম স্বামীর নাম: মনিরুল ইসলাম দেওয়ান বাড়ির নং : n0283 বয়স : 36 লিঙ্গ : মহিলা | | |
| 265 | GRL3051208 | ফটো উপলব্ধ | 266 | RMR2186575 | ফটো উপলব্ধ | 267 | RMR1869486 | ফটো উপলব্ধ |
| নাম : সেখ সফিউল্লা পিতার নাম: সেখ আবদুল রহমান বাড়ির নং : n0003 বয়স : 40 লিঙ্গ : পুরুষ | | | নাম : আফরিন বেগম স্বামীর নাম: সেখ সাজিদ আলি বাড়ির নং : নং001 বয়স : 27 লিঙ্গ : মহিলা | | | নাম : খায়রন বিবি স্বামীর নাম: এস.কে. স্বরফুদ্দিন বাড়ির নং : n0048 বয়স : 37 লিঙ্গ : মহিলা | | |
| 268 | RMR2317485 | ফটো উপলব্ধ | 269 | GRL1721299 | ফটো উপলব্ধ | 270 | RMR2317113 | ফটো উপলব্ধ |
| নাম : সেখ আব্দুল রহমান পিতার নাম: সেখ বেলাত আলি বাড়ির নং : n0003 বয়স : 71 লিঙ্গ : পুরুষ | | | নাম : সেখ নাসিরুদ্দিন পিতার নাম: মমিন সেখ বাড়ির নং : n0008 বয়স : 59 লিঙ্গ : পুরুষ | | | নাম : তোজবিয়া বেগম স্বামীর নাম: সেখ ইসমাইল বাড়ির নং : n0029 বয়স : 55 লিঙ্গ : মহিলা | | |

বিধানসভা নির্বাচনক্ষেত্রের নং, নাম : 194-চণ্ডীতলা
ভাগ নং, নাম : 1-মনবেড় মিলকী পাড়া জে এল নং ১০১

| | | | | | |
|---|--------------------------|--|--------------------------|--|--------------------------|
| 271 নাম : সেখ সুরাফউদ্দিন পিতার নাম: সেখ আলিমুদ্দিন বাড়ির নং : n0048 বয়স : 55 লিঙ্গ : পুরুষ | RMR2317246 ফটো উপলব্ধ | 272 নাম : সেখ জিন্নাত আলি পিতার নাম: সেখ ইব্রাহিম বাড়ির নং : n0038 বয়স : 61 লিঙ্গ : পুরুষ | RMR2316891 ফটো উপলব্ধ | 273 নাম : মহঃ সেলিম পিতার নাম: সেখ ভিকু বাড়ির নং : এন0000 বয়স : 78 লিঙ্গ : পুরুষ | RMR1293539 ফটো উপলব্ধ |
| 274 নাম : আনোয়ারা বিবি স্বামীর নাম: কাসেম খা বাড়ির নং : n0252 বয়স : 65 লিঙ্গ : মহিলা | GRL3261351 ফটো উপলব্ধ | 275 নাম : রহিলা বিবি অন্যান্য: ইলিয়াস আলি বাড়ির নং : n0077 বয়স : 77 লিঙ্গ : মহিলা | RMR2317402 ফটো উপলব্ধ | 276 নাম : সিরাজুল সর্দার পিতার নাম: মালেক সর্দার বাড়ির নং : n0092 বয়স : 57 লিঙ্গ : পুরুষ | RMR2316719 ফটো উপলব্ধ |
| 277 নাম : আরসিদা বেগম স্বামীর নাম: সামসুদ্দিন সেখ বাড়ির নং : n0058 বয়স : 44 লিঙ্গ : মহিলা | GRL3050473 ফটো উপলব্ধ | 278 নাম : সেখ ইসমাইল পিতার নাম: এস.কে. আজিজুর রহমান বাড়ির নং : n0064 বয়স : 70 লিঙ্গ : পুরুষ | RMR2316925 ফটো উপলব্ধ | 279 নাম : সাজাহান সেখ পিতার নাম: বাবর আলি সেখ বাড়ির নং : n0088 বয়স : 52 লিঙ্গ : পুরুষ | GRL3050754 ফটো উপলব্ধ |
| 280 নাম : রুমি বেগম স্বামীর নাম: রাফিক আলি খান বাড়ির নং : নং 054 বয়স : 32 লিঙ্গ : মহিলা | RMR2442184 ফটো উপলব্ধ | 281 নাম : মোহাম্মদ জাহির সেখ পিতার নাম: মোহাম্মদ রসিদ সেখ বাড়ির নং : নং 132 বয়স : 24 লিঙ্গ : পুরুষ | RMR2442135 ফটো উপলব্ধ | 282 নাম : অফসানা বেগম স্বামীর নাম: সেখ জাহির আব্বাস বাড়ির নং : নং 013 বয়স : 26 লিঙ্গ : মহিলা | RMR2442150 ফটো উপলব্ধ |
| 283 নাম : সেখ অজগার পিতার নাম: সেখ আবজাল বাড়ির নং : নং 235 বয়স : 23 লিঙ্গ : পুরুষ | RMR2442085 ফটো উপলব্ধ | 284 নাম : সেখ রাকিবুল পিতার নাম: সেখ রসেদ আলি বাড়ির নং : নং ৩44 বয়স : 29 লিঙ্গ : পুরুষ | RMR2442119 ফটো উপলব্ধ | 285 নাম : রহিমা বেগম স্বামীর নাম: সমিরুল মোল্লা বাড়ির নং : বয়স : 27 লিঙ্গ : মহিলা | RMR2442127 ফটো উপলব্ধ |
| 286 নাম : আয়েসা জুলিকা বেগম স্বামীর নাম: আলমগির আলি খান বাড়ির নং : নং 054 বয়স : 31 লিঙ্গ : মহিলা | RMR2442176 ফটো উপলব্ধ | 287 নাম : মোহাম্মদ সামসেদ কালাম মায়ের নাম: সলমা বিবি বাড়ির নং : নং 150 বয়স : 23 লিঙ্গ : পুরুষ | RMR2442143 ফটো উপলব্ধ | 288 নাম : সেখ আসাদা আলি পিতার নাম: সেখ অফসার আলি সেখ বাড়ির নং : বয়স : 23 লিঙ্গ : পুরুষ | RMR2442010 ফটো উপলব্ধ |
| 289 নাম : হাসিবা বেগম স্বামীর নাম: লাল মোহাম্মদ খান বাড়ির নং : বয়স : 23 লিঙ্গ : মহিলা | RMR2442192 ফটো উপলব্ধ | 290 নাম : সেখ রাজ সোহেল পিতার নাম: সেখ সাজ্জাত আলি বাড়ির নং : নং 036 বয়স : 24 লিঙ্গ : পুরুষ | RMR2442077 ফটো উপলব্ধ | 291 নাম : মেহেরুল আলম খান পিতার নাম: মেহেবুব আলি খান বাড়ির নং : বয়স : 23 লিঙ্গ : পুরুষ | RMR2442028 ফটো উপলব্ধ |
| 292 নাম : সেখ আব্দুল রহিম পিতার নাম: সেখ সুলতান আলি বাড়ির নং : নং 026 বয়স : 23 লিঙ্গ : পুরুষ | RMR2442044 ফটো উপলব্ধ | 293 নাম : সামিম বেগম স্বামীর নাম: সেখ আবদুল্লা বাড়ির নং : নং 326 বয়স : 26 লিঙ্গ : মহিলা | RMR2442051 ফটো উপলব্ধ | 294 নাম : মানোয়ারা বেগম স্বামীর নাম: সেখ বাবর আলি বাড়ির নং : নং 307 বয়স : 27 লিঙ্গ : মহিলা | RMR2442036 ফটো উপলব্ধ |
| 295 নাম : সেখ সোরাব আলি পিতার নাম: সেখ এন্দান আলি বাড়ির নং : 01 বয়স : 40 লিঙ্গ : পুরুষ | GRL3050440 ফটো উপলব্ধ | 296 নাম : সারুফা বেগম স্বামীর নাম: সেখ সামিম আলি বাড়ির নং : n0058 বয়স : 36 লিঙ্গ : মহিলা | RMR1978816 ফটো উপলব্ধ | 297 নাম : সেখ আসলাম আলি পিতার নাম: সেখ ফিরোজ আলি বাড়ির নং : n0088 বয়স : 45 লিঙ্গ : পুরুষ | GRL3050762 ফটো উপলব্ধ |
| 298 নাম : সাহিন খাতুন পিতার নাম: সাজাহান শেখ বাড়ির নং : হাউস নং 123 বয়স : 20 লিঙ্গ : মহিলা | RMR2687762 ফটো উপলব্ধ | 299 নাম : ফরহীন খাতুন পিতার নাম: শেখ আব্বাস আলি বাড়ির নং : হাউস নং 123 বয়স : 20 লিঙ্গ : মহিলা | RMR2688059 ফটো উপলব্ধ | 300 নাম : সেখ মনজুর আলী মায়ের নাম: রাবিয়া বেগম বাড়ির নং : n0058 বয়স : 43 লিঙ্গ : পুরুষ | GRL3264710 ফটো উপলব্ধ |



| | | | | | |
|---|--------------------------|--|--------------------------|--|--------------------------|
| 301 নাম : আয়েশা বেগম স্বামীর নাম: সেখ মহিনুদ্দিন বাড়ির নং : n0008 বয়স : 58 লিঙ্গ : মহিলা | RMR2488476 ফটো উপলব্ধ | 302 নাম : নুরনেহার বেগম স্বামীর নাম: সেখ অতিয়ার রহমান বাড়ির নং : এন008 বয়স : 29 লিঙ্গ : মহিলা | RMR2534840 ফটো উপলব্ধ | 303 নাম : সামিযোন নেসা বেগম স্বামীর নাম: ফে. আরিদুল ইসলাম দেওয়ান বাড়ির নং : এন0058 বয়স : 26 লিঙ্গ : মহিলা | RMR2534972 ফটো উপলব্ধ |
| 304 নাম : শেখ নেসার উদ্দিন পিতার নাম: শেখ সাহাব উদ্দিন বাড়ির নং : এন0008 বয়স : 22 লিঙ্গ : পুরুষ | RMR2535037 ফটো উপলব্ধ | 305 নাম : শুকতারী খাতুন স্বামীর নাম: শেখ মোহিজুদ্দীন বাড়ির নং : এন0008 বয়স : 29 লিঙ্গ : মহিলা | RMR2535045 ফটো উপলব্ধ | 306 নাম : সেখ জামীর আলি পিতার নাম: সেখ সুরাব উদ্দিন বাড়ির নং : এন0048 বয়স : 22 লিঙ্গ : পুরুষ | RMR2535235 ফটো উপলব্ধ |
| 307 নাম : সালমা বেগম অন্যান্য: আমিন আলি শেখ বাড়ির নং : n0017 বয়স : 29 লিঙ্গ : মহিলা | RMR1870195 ফটো উপলব্ধ | 308 নাম : সেখ সামিম পিতার নাম: সেখ শরিফ বাড়ির নং : n0367 বয়স : 28 লিঙ্গ : পুরুষ | RMR2131506 ফটো উপলব্ধ | 309 নাম : আজমপিয়া বেগম স্বামীর নাম: সেখ সামিম বাড়ির নং : এন0367 বয়স : 24 লিঙ্গ : মহিলা | RMR2639482 ফটো উপলব্ধ |
| 310 নাম : আনাকুল মোল্লা পিতার নাম: রহিম মোল্লা বাড়ির নং : এন0100 বয়স : 23 লিঙ্গ : পুরুষ | RMR2574945 ফটো উপলব্ধ | 311 নাম : গোলক্সা বেগম স্বামীর নাম: সেখ নাজির হোসেন বাড়ির নং : মাথুরদাংগী বয়স : 25 লিঙ্গ : মহিলা | RMR2314219 ফটো উপলব্ধ | 312 নাম : জুমান খাঁ মায়ের নাম: ওমবেহানী বিবি বাড়ির নং : এন0094 বয়স : 24 লিঙ্গ : পুরুষ | RMR2574820 ফটো উপলব্ধ |
| 313 নাম : মহম্মদ আলামিন পিতার নাম: মহম্মদ সামিম বাড়ির নং : এন0118 বয়স : 22 লিঙ্গ : পুরুষ | RMR2574796 ফটো উপলব্ধ | 314 নাম : মহম্মদ নুর আমিন পিতার নাম: মহম্মদ সামিম বাড়ির নং : এন0118 বয়স : 22 লিঙ্গ : পুরুষ | RMR2574812 ফটো উপলব্ধ | 315 নাম : তসলিমা খাতুন স্বামীর নাম: সেখ একরামুল বাড়ির নং : এন0064 বয়স : 32 লিঙ্গ : মহিলা | RMR2574838 ফটো উপলব্ধ |
| 316 নাম : মহঃ আসগার পিতার নাম: ওয়ালি মোহম্মদ বাড়ির নং : নং বয়স : 36 লিঙ্গ : পুরুষ | RMR1869502 ফটো উপলব্ধ | 317 নাম : সেখ সাহিদ আহমেদি পিতার নাম: সেখ মহিনুদ্দিন বাড়ির নং : এন0048 বয়স : 22 লিঙ্গ : পুরুষ | RMR2574911 ফটো উপলব্ধ | 318 নাম : সেখ সাহিল পিতার নাম: সেখ কামালউদ্দিন বাড়ির নং : এন0058 বয়স : 21 লিঙ্গ : পুরুষ | RMR2574887 ফটো উপলব্ধ |
| 319 নাম : ওমবেহানী বিবি স্বামীর নাম: মিয়াবব খাঁ বাড়ির নং : n0094 বয়স : 66 লিঙ্গ : মহিলা | RMR1293729 ফটো উপলব্ধ | 320 নাম : সেখ মোজার আলী পিতার নাম: সেখ এনদান আলি বাড়ির নং : n0080 বয়স : 43 লিঙ্গ : পুরুষ | GRL2629285 ফটো উপলব্ধ | 321 নাম : সঙ্গীতা মন্ডল স্বামীর নাম: বাবাই মন্ডল বাড়ির নং : এন0080 বয়স : 21 লিঙ্গ : মহিলা | RMR2632677 ফটো উপলব্ধ |
| 322 নাম : মেহেবুব আলম খাঁন পিতার নাম: মহিনুদ্দিন খান বাড়ির নং : n0103 বয়স : 48 লিঙ্গ : পুরুষ | RMR2575835 ফটো উপলব্ধ | 323 নাম : মহঃ সুলেমান পিতার নাম: মহঃ জলিল বাড়ির নং : n0152 বয়স : 70 লিঙ্গ : মহিলা | RMR1317262 ফটো উপলব্ধ | 324 নাম : সেখ ইমামউদ্দিন পিতার নাম: সেখ মাহসিন দেওয়ান বাড়ির নং : n0058 বয়স : 51 লিঙ্গ : পুরুষ | RMR2317105 ফটো উপলব্ধ |
| 325 নাম : মোহম্মদ নিজামুদ্দিন পিতার নাম: আবদুল শকুর বাড়ির নং : নবরুল পল্লি বয়স : 56 লিঙ্গ : পুরুষ | RMR2575918 ফটো উপলব্ধ | 326 নাম : সেখ নাসিম পিতার নাম: সেখ সুলতান বাড়ির নং : n0224 বয়স : 32 লিঙ্গ : পুরুষ | RMR1620954 ফটো উপলব্ধ | 327 নাম : আরিফ রাজু সেখ পিতার নাম: রাজু সেখ বাড়ির নং : মোনবর বয়স : 27 লিঙ্গ : পুরুষ | RMR2186369 ফটো উপলব্ধ |
| 328 নাম : আশাদুল খাঁন পিতার নাম: মিয়াবব খাঁন বাড়ির নং : নং094 বয়স : 27 লিঙ্গ : পুরুষ | RMR2314318 ফটো উপলব্ধ | 329 নাম : সেখ সামসুদ্দিন পিতার নাম: মহসিন দেওয়ান বাড়ির নং : n0058 বয়স : 48 লিঙ্গ : পুরুষ | RMR2622991 ফটো উপলব্ধ | 330 নাম : মহম্মদ সাজ্জাদুল পিতার নাম: মোহম্মদ ইসলাম বাড়ির নং : n0058 বয়স : 26 লিঙ্গ : পুরুষ | RMR2441954 ফটো উপলব্ধ |

বিধানসভা নির্বাচনক্ষেত্রের নং, নাম : 194-চণ্ডীতলা
ভাগ নং, নাম : 1-মনবেড় মিলকী পাড়া জে এল নং ১০১

| | | | | | |
|---|--------------------------------|--|--------------------------------|---|--------------------------------|
| 331 নাম : জহি বেগম স্বামীর নাম: মহম্মদ আসলাম বাড়ির নং : এন0118 বয়স : 24 লিঙ্গ : মহিলা | RMR2639466 ফটো উপলব্ধ | 332 নাম : সেখ আনসার আলী পিতার নাম: সেখ ওলীমোহম্মদ বাড়ির নং : n0066 বয়স : 71 লিঙ্গ : পুরুষ | RMR2317378 ফটো উপলব্ধ | 333 নাম : সেখ জুলফিকর আলী পিতার নাম: সেখ আনসার আলী বাড়ির নং : n0066 বয়স : 42 লিঙ্গ : পুরুষ | GRL2667749 ফটো উপলব্ধ |
| #2 334 নাম : মোবাহেরা বেগম অন্যান্য: সেখ আনসার আলী বাড়ির নং : n0066 বয়স : 59 লিঙ্গ : মহিলা | RMR2786986 ফটো উপলব্ধ | 335 নাম : সেখ সাবির আলি পিতার নাম: সেখ সামসের আলি বাড়ির নং : n0047 বয়স : 43 লিঙ্গ : পুরুষ | GRL2629459 ফটো উপলব্ধ | 336 নাম : সাহারুন বেগম স্বামীর নাম: সেখ সাবির আলি বাড়ির নং : n0047 বয়স : 34 লিঙ্গ : মহিলা | RMR1293646 ফটো উপলব্ধ |
| 337 নাম : বেগম আজমিরা স্বামীর নাম: সামসের বাড়ির নং : n0047 বয়স : 67 লিঙ্গ : মহিলা | WB/26/178/681359 ফটো উপলব্ধ | 338 নাম : সেখ মারুফ আলি পিতার নাম: সেখ সামসের বাড়ির নং : n0047 বয়স : 42 লিঙ্গ : পুরুষ | GRL3050648 ফটো উপলব্ধ | 339 নাম : সেখ আরিফ আলী পিতার নাম: সেখ সামসের বাড়ির নং : n0047 বয়স : 39 লিঙ্গ : পুরুষ | RMR1061837 ফটো উপলব্ধ |
| 340 নাম : সেখ সারফারাজ পিতার নাম: সেখ রিয়াজুদ্দিন বাড়ির নং : n0078 বয়স : 28 লিঙ্গ : পুরুষ | RMR1979210 ফটো উপলব্ধ | 341 নাম : বেগম আছিয়া স্বামীর নাম: লতিফ বাড়ির নং : n0078 বয়স : 24 লিঙ্গ : মহিলা | WB/26/178/681270 ফটো উপলব্ধ | 342 নাম : তাজউদ্দিন সেখ পিতার নাম: লতিফ সেখ বাড়ির নং : n0078 বয়স : 62 লিঙ্গ : পুরুষ | WB/26/178/681069 ফটো উপলব্ধ |
| 343 নাম : এজাজউদ্দিন সেখ পিতার নাম: লতিফ সেখ বাড়ির নং : n0078 বয়স : 55 লিঙ্গ : পুরুষ | WB/26/178/681582 ফটো উপলব্ধ | 344 নাম : বেগম রাবেয়া অন্যান্য: এজাজউদ্দিন বাড়ির নং : n0078 বয়স : 51 লিঙ্গ : মহিলা | WB/26/178/681543 ফটো উপলব্ধ | 345 নাম : সেখ আলামগীর পিতার নাম: সেখ তাজউদ্দিন বাড়ির নং : n0078 বয়স : 40 লিঙ্গ : পুরুষ | RMR1396878 ফটো উপলব্ধ |
| 346 নাম : আজমিরা বেগম স্বামীর নাম: সেখ রিয়াজউদ্দিন বাড়ির নং : n0078 বয়স : 53 লিঙ্গ : মহিলা | RMR2317188 ফটো উপলব্ধ | 347 নাম : সেখ সারুক হোসেন পিতার নাম: সেখ রিয়াজ উদ্দিন বাড়ির নং : N00 বয়স : 31 লিঙ্গ : পুরুষ | RMR1749514 ফটো উপলব্ধ | 348 নাম : সেখ রিয়াজউদ্দিন পিতার নাম: সেখ আব্দুল লতিব বাড়ির নং : n0078 বয়স : 55 লিঙ্গ : পুরুষ | RMR2317170 ফটো উপলব্ধ |
| 349 নাম : সেখ আলাউদ্দিন পিতার নাম: সেখ আব্দুল লতিব বাড়ির নং : n0078 বয়স : 52 লিঙ্গ : পুরুষ | GRL1721331 ফটো উপলব্ধ | 350 নাম : সেখ জাহির আব্বাস পিতার নাম: সেখ আলাউদ্দিন বাড়ির নং : এন0078 বয়স : 24 লিঙ্গ : পুরুষ | RMR2639409 ফটো উপলব্ধ | 351 নাম : সরফরাজ আলম পিতার নাম: মহঃ সুলেমান বাড়ির নং : n0142 বয়স : 40 লিঙ্গ : পুরুষ | RMR1317197 ফটো উপলব্ধ |
| 352 নাম : বেগম আলামনেসা স্বামীর নাম: সাজাহান বাড়ির নং : নং001 বয়স : 61 লিঙ্গ : মহিলা | RMR2316594 ফটো উপলব্ধ | 353 নাম : সেখ সাইফুদ্দিন পিতার নাম: এস.কে. রোফিক বাড়ির নং : n0071 বয়স : 35 লিঙ্গ : পুরুষ | RMR1293802 ফটো উপলব্ধ | 354 নাম : সেখ জিয়ারুল হক পিতার নাম: সেখ সাজাহান বাড়ির নং : n0071 বয়স : 40 লিঙ্গ : পুরুষ | RMR1061092 ফটো উপলব্ধ |
| 355 নাম : সেখ সাবির আলি পিতার নাম: সেখ আব্বাস আলি বাড়ির নং : n0270 বয়স : 28 লিঙ্গ : পুরুষ | RMR1993922 ফটো উপলব্ধ | 356 নাম : নাসিরা বেগম স্বামীর নাম: সেখ আসলাম আলী বাড়ির নং : n0019 বয়স : 32 লিঙ্গ : মহিলা | RMR1979053 ফটো উপলব্ধ | 357 নাম : আসিফ আলি পিতার নাম: সেখ ইসলাম সিদ্দিক বাড়ির নং : n0264 বয়স : 40 লিঙ্গ : পুরুষ | GRL3136678 ফটো উপলব্ধ |
| 358 নাম : আখতার আলি পিতার নাম: নূর মহম্মদ বাড়ির নং : n0019 বয়স : 64 লিঙ্গ : পুরুষ | WB/26/178/681503 ফটো উপলব্ধ | 359 নাম : বাদসা সেখ পিতার নাম: মোসারারফ সেখ বাড়ির নং : n0015 বয়স : 49 লিঙ্গ : পুরুষ | WB/26/178/681668 ফটো উপলব্ধ | 360 নাম : সমিরা বেগম স্বামীর নাম: সেখ বাদশা বাড়ির নং : n0015 বয়স : 41 লিঙ্গ : মহিলা | RMR1294107 ফটো উপলব্ধ |



| | | | | | |
|--|--------------------------|---|--------------------------------|---|--------------------------|
| 361 নাম : সেখ ফারজুল পিতার নাম: সেখ মোসারফ আলি বাড়ির নং : 0017 বয়স : 38 লিঙ্গ : পুরুষ | RMR1064286 ফটো উপলব্ধ | 362 নাম : সেখ নওসাদ আলি পিতার নাম: সেখ সামসের আলি বাড়ির নং : n0015 বয়স : 40 লিঙ্গ : পুরুষ | GRL3051257 ফটো উপলব্ধ | 363 নাম : সেক হাফিজুল আলি পিতার নাম: সেখ মোসারফ আলি বাড়ির নং : n0015 বয়স : 38 লিঙ্গ : পুরুষ | RMR1293653 ফটো উপলব্ধ |
| 364 নাম : সেখ এস্তাজুল পিতার নাম: মোসারফ আলি বাড়ির নং : n0015 বয়স : 35 লিঙ্গ : পুরুষ | RMR1294230 ফটো উপলব্ধ | 365 নাম : রহমতুল্লা সেখ পিতার নাম: সেখ মনসুর আলী বাড়ির নং : n0028 বয়স : 46 লিঙ্গ : পুরুষ | RMR2229631 ফটো উপলব্ধ | 366 নাম : সেখ মনিরুল পিতার নাম: সেখ ইদ্রিস আলী বাড়ির নং : n0028 বয়স : 40 লিঙ্গ : পুরুষ | GRL3264702 ফটো উপলব্ধ |
| 367 নাম : খুরসিদা বানু স্বামীর নাম: আখতার আলি বাড়ির নং : n0019 বয়স : 57 লিঙ্গ : মহিলা | GRL1289149 ফটো উপলব্ধ | 368 নাম : সেখ আফজল আলী পিতার নাম: আকতার আলী বাড়ির নং : n0019 বয়স : 44 লিঙ্গ : পুরুষ | RMR1132091 ফটো উপলব্ধ | 369 নাম : সালেমা বেগম স্বামীর নাম: সেখ আফজল আলী বাড়ির নং : n0019 বয়স : 35 লিঙ্গ : মহিলা | RMR1749407 ফটো উপলব্ধ |
| 370 নাম : সেখ আসলাম আলী পিতার নাম: সেখ আখতার আলী বাড়ির নং : n0019 বয়স : 40 লিঙ্গ : পুরুষ | GRL3050663 ফটো উপলব্ধ | 371 নাম : সেখ আনোয়ার আলী পিতার নাম: সেখ আকতার আলী বাড়ির নং : n0019 বয়স : 37 লিঙ্গ : পুরুষ | GRL3346988 ফটো উপলব্ধ | 372 নাম : সেখ ইয়াকুব আলি পিতার নাম: সেখ সাইকুম আলি বাড়ির নং : n0171 বয়স : 44 লিঙ্গ : পুরুষ | RMR1620426 ফটো উপলব্ধ |
| 373 নাম : সেখ জসীম আলি পিতার নাম: সেখ মনসুর আলি বাড়ির নং : n0185 বয়স : 31 লিঙ্গ : পুরুষ | RMR1620566 ফটো উপলব্ধ | 374 নাম : সেখ সাবির আলি পিতার নাম: সেখ আব্দুল রহমান বাড়ির নং : n0205 বয়স : 32 লিঙ্গ : পুরুষ | RMR1620764 ফটো উপলব্ধ | 375 নাম : সেখ সালেম আলি পিতার নাম: সেখ কাসেম আলি বাড়ির নং : n0190 বয়স : 41 লিঙ্গ : পুরুষ | RMR1620616 ফটো উপলব্ধ |
| 376 নাম : সোনিয়া খাতুন পিতার নাম: সেখ সানোয়ার আলি বাড়ির নং : n0190 বয়স : 32 লিঙ্গ : মহিলা | RMR1869866 ফটো উপলব্ধ | 377 নাম : বেগম মমতাজ স্বামীর নাম: সেখ মনতাজ আলি বাড়ির নং : n0015 বয়স : 49 লিঙ্গ : মহিলা | RMR2217701 ফটো উপলব্ধ | 378 নাম : সেখ মহম্মদ আলি পিতার নাম: সেখ মোসারফ আলি বাড়ির নং : n0015 বয়স : 43 লিঙ্গ : পুরুষ | GRL2667657 ফটো উপলব্ধ |
| 379 নাম : সেখ ইজারুল আলি পিতার নাম: সেখ মোবারক আলি বাড়ির নং : n0159 বয়স : 35 লিঙ্গ : পুরুষ | RMR1620301 ফটো উপলব্ধ | 380 নাম : শেখ আজিম আলি পিতার নাম: সেখ এস্তাজ আলি বাড়ির নং : n0212 বয়স : 35 লিঙ্গ : পুরুষ | RMR1620830 ফটো উপলব্ধ | 381 নাম : সেখ সাহিল পিতার নাম: সেখ আসিফ বাড়ির নং : এন000 বয়স : 22 লিঙ্গ : পুরুষ | RMR2574622 ফটো উপলব্ধ |
| 382 নাম : সেখ আব্দুর রহমান পিতার নাম: সেখ রহমতুল্লা বাড়ির নং : এন0028 বয়স : 26 লিঙ্গ : পুরুষ | RMR2158400 ফটো উপলব্ধ | 383 নাম : স্ক তাবরোক আলি পিতার নাম: স্ক অনোয়ার আলি বাড়ির নং : ওয়ার্ড নং 20 বয়স : 63 লিঙ্গ : পুরুষ | GRL3051000 ফটো উপলব্ধ | 384 নাম : সেখ আমিরুল পিতার নাম: সেখ ইদ্রিস আলি বাড়ির নং : n0028 বয়স : 30 লিঙ্গ : পুরুষ | RMR1869668 ফটো উপলব্ধ |
| 385 নাম : সেখ ইদ্রিশ আলি পিতার নাম: সেখ হোসেন বাড়ির নং : n0028 বয়স : 69 লিঙ্গ : পুরুষ | RMR2317089 ফটো উপলব্ধ | 386 নাম : সেখ রসতোম আলি পিতার নাম: সেখ দাউদ বাড়ির নং : n0160 বয়স : 41 লিঙ্গ : পুরুষ | RMR1620319 ফটো উপলব্ধ | 387 নাম : সেখ রাজু পিতার নাম: সেখ সনোয়ার আলি বাড়ির নং : N0190 বয়স : 28 লিঙ্গ : পুরুষ | RMR2315083 ফটো উপলব্ধ |
| 388 নাম : রিনুকা বেগম স্বামীর নাম: সেখ আমিরুল বাড়ির নং : এন0028 বয়স : 27 লিঙ্গ : মহিলা | RMR2192235 ফটো উপলব্ধ | 389 নাম : সেখ মনতাজ আলি পিতার নাম: সেখ মোসারফ আলি বাড়ির নং : n0015 বয়স : 54 লিঙ্গ : পুরুষ | WB/26/178/681606 ফটো উপলব্ধ | 390 নাম : খাতুন আমেনা স্বামীর নাম: জসিমুদ্দিন আমেনা বাড়ির নং : n0059 বয়স : 51 লিঙ্গ : মহিলা | RMR2224442 ফটো উপলব্ধ |



| | | | | | | | | | | | |
|-----|------------------|---|------------|-----|------------------|---|------------|-----|------------|--|------------|
| 391 | RMR1294040 | নাম : নাসরিন বেগম স্বামীর নাম: নজরুল ইসলাম দেওয়ান বাড়ির নং : n0059 বয়স : 41 লিঙ্গ : মহিলা | ফটো উপলব্ধ | 392 | RMR1294057 | নাম : সেক জিয়ারুল ইসলাম পিতার নাম: কাশেম দেওয়ান বাড়ির নং : n0059 বয়স : 36 লিঙ্গ : পুরুষ | ফটো উপলব্ধ | 393 | RMR2317287 | নাম : কাশেম আলি দেওয়ান পিতার নাম: মোহব্বত আলি দেওয়ান বাড়ির নং : n0059 বয়স : 75 লিঙ্গ : পুরুষ | ফটো উপলব্ধ |
| 394 | RMR2316644 | নাম : আমেনা বেগম স্বামীর নাম: কাশেম আলি দেওয়ান বাড়ির নং : n0059 বয়স : 61 লিঙ্গ : মহিলা | ফটো উপলব্ধ | 395 | GRL3050804 | নাম : নজরুল ইসলাম দেওয়ান পিতার নাম: কাশেম আলি দেওয়ান বাড়ির নং : n0059 বয়স : 49 লিঙ্গ : পুরুষ | ফটো উপলব্ধ | 396 | GRL3264579 | নাম : মনিরুল ইসলাম দেওয়ান পিতার নাম: কাশেম আলি দেওয়ান বাড়ির নং : n0059 বয়স : 44 লিঙ্গ : পুরুষ | ফটো উপলব্ধ |
| 397 | KTF3777174 | নাম : শেখ আকবর আলী পিতার নাম: আব্বাস আলী বাড়ির নং : এন00 বয়স : 46 লিঙ্গ : পুরুষ | ফটো উপলব্ধ | 398 | WB/26/178/681401 | নাম : বেগম আলোয়া স্বামীর নাম: শুরুর বাড়ির নং : n0049 বয়স : 62 লিঙ্গ : মহিলা | ফটো উপলব্ধ | 399 | RMR1293794 | নাম : সেখ সাবির আলি মায়ের নাম: আলোয়া বেগম বাড়ির নং : n0049 বয়স : 40 লিঙ্গ : পুরুষ | ফটো উপলব্ধ |
| 400 | RMR1749472 | নাম : সেখ আজিত আলি পিতার নাম: সেখ শুরুর আলি বাড়ির নং : n0049 বয়স : 33 লিঙ্গ : পুরুষ | ফটো উপলব্ধ | 401 | RMR1869387 | নাম : রুপালী বেগম স্বামীর নাম: সেখ সাবির আলী বাড়ির নং : n0049 বয়স : 36 লিঙ্গ : মহিলা | ফটো উপলব্ধ | 402 | RMR2315505 | নাম : সেখ আসিকুল পিতার নাম: সেখ রাশেদ আলি বাড়ির নং : 00 বয়স : 24 লিঙ্গ : পুরুষ | ফটো উপলব্ধ |
| 403 | GRL3435476 | নাম : মহঃ ইব্রাহিম পিতার নাম: মহঃ আব্বাস বাড়ির নং : n0138 বয়স : 56 লিঙ্গ : পুরুষ | ফটো উপলব্ধ | 404 | RMR1762053 | নাম : মহঃ ইবরার পিতার নাম: মহঃ ইব্রাহীম বাড়ির নং : n0138 বয়স : 31 লিঙ্গ : পুরুষ | ফটো উপলব্ধ | 405 | RMR1869411 | নাম : জেবা পারভীন পিতার নাম: মহঃ ইব্রাহিম বাড়ির নং : n0138 বয়স : 29 লিঙ্গ : মহিলা | ফটো উপলব্ধ |
| 406 | RMR1620376 | নাম : সেখ একরাম উদ্দিন পিতার নাম: সেখ নূর উদ্দিন বাড়ির নং : n0166 বয়স : 36 লিঙ্গ : পুরুষ | ফটো উপলব্ধ | 407 | RMR2315364 | নাম : সেক করিম পিতার নাম: সেখ কাশিম বাড়ির নং : নং0 বয়স : 56 লিঙ্গ : পুরুষ | ফটো উপলব্ধ | 408 | GRL3155686 | নাম : সেখ কাযুব পিতার নাম: সেখ সামির বাড়ির নং : n0260 বয়স : 39 লিঙ্গ : পুরুষ | ফটো উপলব্ধ |
| 409 | RMR2315737 | নাম : সেখ সারাবত আলি পিতার নাম: সেখ সায়কুম আলি বাড়ির নং : n0102 বয়স : 51 লিঙ্গ : পুরুষ | ফটো উপলব্ধ | 410 | APH2550341 | নাম : সাদিস্টা গাজালা পিতার নাম: মোহম্মদ সালাউদ্দিন বাড়ির নং : 1 বয়স : 26 লিঙ্গ : মহিলা | ফটো উপলব্ধ | 411 | RMR2174100 | নাম : সাবিয়া বেগম স্বামীর নাম: সেখ রাব্বিকব আলি বাড়ির নং : এন0102 বয়স : 26 লিঙ্গ : মহিলা | ফটো উপলব্ধ |
| 412 | WB/26/178/681229 | নাম : বেগম কোহেনুর স্বামীর নাম: সেকম সেখ বাড়ির নং : n0102 বয়স : 72 লিঙ্গ : মহিলা | ফটো উপলব্ধ | 413 | GRL3050747 | নাম : ফতেমা বেগম স্বামীর নাম: সেখ সারাবত আলি বাড়ির নং : n0102 বয়স : 47 লিঙ্গ : মহিলা | ফটো উপলব্ধ | 414 | RMR1749712 | নাম : নূরনন্নেসা বেগম স্বামীর নাম: সেখ আজিজুল বাড়ির নং : n0102 বয়স : 44 লিঙ্গ : মহিলা | ফটো উপলব্ধ |
| 415 | GRL2667723 | নাম : নূরজাহান বেগম স্বামীর নাম: সেখ ইয়াকুব বাড়ির নং : n0102 বয়স : 42 লিঙ্গ : মহিলা | ফটো উপলব্ধ | 416 | RMR1749720 | নাম : রমজান মল্লিক পিতার নাম: ইলিয়াস মল্লিক বাড়ির নং : n0102 বয়স : 42 লিঙ্গ : পুরুষ | ফটো উপলব্ধ | 417 | RMR1749738 | নাম : সাহিদা বেগম স্বামীর নাম: রমজান মল্লিক বাড়ির নং : n0102 বয়স : 37 লিঙ্গ : মহিলা | ফটো উপলব্ধ |
| 418 | RMR1293943 | নাম : সেখ সবর আলি পিতার নাম: সেখ সায়কুম আলি বাড়ির নং : n0102 বয়স : 36 লিঙ্গ : পুরুষ | ফটো উপলব্ধ | 419 | RMR1396928 | নাম : সেখ রাব্বিকব আলি পিতার নাম: সেখ সায়কুম আলি বাড়ির নং : n0102 বয়স : 35 লিঙ্গ : পুরুষ | ফটো উপলব্ধ | 420 | RMR1979285 | নাম : রেহেনা বেগম স্বামীর নাম: সেখ সবর আলি বাড়ির নং : n0102 বয়স : 28 লিঙ্গ : মহিলা | ফটো উপলব্ধ |



| | | | | | | | | |
|--|------------|------------|---|------------------|------------|---|------------------|------------|
| 421 | GRL1279728 | ফটো উপলব্ধ | 422 | RMR2174647 | ফটো উপলব্ধ | 423 | RMR2316057 | ফটো উপলব্ধ |
| নাম : নূর বিবি খাঁ স্বামীর নাম: কাসেম খাঁ বাড়ির নং : n0257 বয়স : 63 লিঙ্গ : মহিলা | | | নাম : আকবাস আলি খাঁ পিতার নাম: আকবর খাঁ বাড়ির নং : এন0254 বয়স : 25 লিঙ্গ : পুরুষ | | | নাম : আকবর খাঁ পিতার নাম: কাসেম খাঁ বাড়ির নং : N00 বয়স : 55 লিঙ্গ : পুরুষ | | |
| 424 | RMR2661478 | ফটো উপলব্ধ | 425 | WB/26/178/681647 | ফটো উপলব্ধ | 426 | WB/26/178/681693 | ফটো উপলব্ধ |
| নাম : রুবিনা খাতুন পিতার নাম: আকবর খাঁ বাড়ির নং : এন0257 বয়স : 20 লিঙ্গ : মহিলা | | | নাম : আলি খাঁ সেলিম পিতার নাম: ওহিদ খাঁ বাড়ির নং : n0053 বয়স : 62 লিঙ্গ : পুরুষ | | | নাম : বেগম সরিফান অন্যান্য: সেলিম খাঁ বাড়ির নং : n0053 বয়স : 55 লিঙ্গ : মহিলা | | |
| 427 | GRL1286954 | ফটো উপলব্ধ | 428 | GRL3155744 | ফটো উপলব্ধ | 429 | RMR1870179 | ফটো উপলব্ধ |
| নাম : তানজিলা বেগম স্বামীর নাম: ওহিদ বাড়ির নং : n0053 বয়স : 53 লিঙ্গ : মহিলা | | | নাম : হাসান আলী খাঁ পিতার নাম: সেমিল আলী খাঁ বাড়ির নং : n0053 বয়স : 39 লিঙ্গ : পুরুষ | | | নাম : কায়েম আলি খাঁ পিতার নাম: সেলিম আলি খাঁ বাড়ির নং : n0053 বয়স : 29 লিঙ্গ : পুরুষ | | |
| 430 | RMR1869833 | ফটো উপলব্ধ | 431 | GRL3155843 | ফটো উপলব্ধ | 432 | GRL3341153 | ফটো উপলব্ধ |
| নাম : রাফিসা বেগম স্বামীর নাম: হাসান আলি খাঁ বাড়ির নং : n0053 বয়স : 29 লিঙ্গ : মহিলা | | | নাম : সেখ ওসমান আলী পিতার নাম: সেখ হায়াত আলী বাড়ির নং : n0104 বয়স : 47 লিঙ্গ : পুরুষ | | | নাম : আজিমা বেগম স্বামীর নাম: সেখ ওসমান আলী বাড়ির নং : n0104 বয়স : 39 লিঙ্গ : মহিলা | | |
| 433 | RMR1132117 | ফটো উপলব্ধ | 434 | RMR1293844 | ফটো উপলব্ধ | 435 | RMR1620418 | ফটো উপলব্ধ |
| নাম : সেখ হানসনাত আলি পিতার নাম: সেখ হায়াত আলি বাড়ির নং : n0104 বয়স : 38 লিঙ্গ : পুরুষ | | | নাম : রেশমা খাতুন স্বামীর নাম: সাহেব আলি বাড়ির নং : n0157 বয়স : 36 লিঙ্গ : মহিলা | | | নাম : সালমা খাতুন স্বামীর নাম: সেখ মোবারক আলি বাড়ির নং : n0170 বয়স : 33 লিঙ্গ : মহিলা | | |
| 436 | RMR2314946 | ফটো উপলব্ধ | 437 | RMR1978972 | ফটো উপলব্ধ | 438 | RMR1869551 | ফটো উপলব্ধ |
| নাম : পুতুল খাতুন স্বামীর নাম: আতাউর রহমান মল্লিক বাড়ির নং : নং0 বয়স : 26 লিঙ্গ : মহিলা | | | নাম : সেখ কোরবান আলি পিতার নাম: সেখ আলি মহম্মদ বাড়ির নং : n0104 বয়স : 35 লিঙ্গ : পুরুষ | | | নাম : মতিজা বেগম স্বামীর নাম: হাসনাত আলি বাড়ির নং : n0104 বয়স : 33 লিঙ্গ : মহিলা | | |
| S2 439 | RMR2534956 | ফটো উপলব্ধ | 440 | RMR1620442 | ফটো উপলব্ধ | 441 | RMR2441996 | ফটো উপলব্ধ |
| নাম : সরিফা খাতুন পিতার নাম: মসিয়র মুহাম্মান দেওয়ান বাড়ির নং : এন00058 বয়স : 25 লিঙ্গ : মহিলা | | | নাম : রেসমা খাতুন পিতার নাম: মোহাম্মদ রশিদ শেখ বাড়ির নং : n0173 বয়স : 31 লিঙ্গ : মহিলা | | | নাম : রুবিনা খাতুন পিতার নাম: রেজাউল সর্দার বাড়ির নং : নং 135 বয়স : 25 লিঙ্গ : মহিলা | | |
| 442 | GRL3430709 | ফটো উপলব্ধ | 443 | RMR1869692 | ফটো উপলব্ধ | 444 | RMR1620806 | ফটো উপলব্ধ |
| নাম : সেখ সিরাজুল পিতার নাম: সেখ আলি মহাম্মদ বাড়ির নং : 00 বয়স : 39 লিঙ্গ : পুরুষ | | | নাম : আসমা বেগম স্বামীর নাম: সেখ সিরাজুল বাড়ির নং : n0104 বয়স : 34 লিঙ্গ : মহিলা | | | নাম : সোনিয়া খাতুন স্বামীর নাম: সেখ ফটিক চাঁদ বাড়ির নং : মোনবর বয়স : 32 লিঙ্গ : মহিলা | | |
| 445 | GRL2629681 | ফটো উপলব্ধ | 446 | RMR2315430 | ফটো উপলব্ধ | 447 | RMR2315463 | ফটো উপলব্ধ |
| নাম : জরিলা খাতুন পিতার নাম: সেখ আলি বাড়ির নং : n0104 বয়স : 77 লিঙ্গ : মহিলা | | | নাম : রুবিনা খাতুন পিতার নাম: সরফুদ্দিন মন্ডল বাড়ির নং : 72 বয়স : 24 লিঙ্গ : মহিলা | | | নাম : আমিনা খাতুন পিতার নাম: সেখ নসির আলি বাড়ির নং : 000 বয়স : 28 লিঙ্গ : মহিলা | | |
| 448 | RMR2314474 | ফটো উপলব্ধ | 449 | RMR2315653 | ফটো উপলব্ধ | 450 | RMR2314383 | ফটো উপলব্ধ |
| নাম : সাক্বো খাতুন স্বামীর নাম: মোহাম্মদ চাঁদ বাড়ির নং : 00 বয়স : 30 লিঙ্গ : মহিলা | | | নাম : মাহফুজা খাতুন পিতার নাম: সেখ আবদুল রহিম বাড়ির নং : 83 বয়স : 30 লিঙ্গ : মহিলা | | | নাম : রেজিনা খাতুন পিতার নাম: কাশেম আলি দেওয়ান বাড়ির নং : নং0 বয়স : 30 লিঙ্গ : মহিলা | | |

বিধানসভা নির্বাচনক্ষেত্রের নং, নাম : 194-চণ্ডীতলা
ভাগ নং, নাম : 1-মনবেড় মিলকী পাড়া জে এল নং ১০১

| | | | | | | | | |
|--|------------------|------------|---|------------------|------------|---|------------------|------------|
| 451 | RMR2315562 | ফটো উপলব্ধ | 452 | GRL3347069 | ফটো উপলব্ধ | 453 | RMR2107159 | ফটো উপলব্ধ |
| নাম : মোবিনা খাতুন স্বামীর নাম: হাসান মল্লিক বাড়ির নং : 00 বয়স : 25 লিঙ্গ : মহিলা | | | নাম : সাবানা খাতুন স্বামীর নাম: সাকির খান বাড়ির নং : 226 বয়স : 55 লিঙ্গ : মহিলা | | | নাম : জেসমিনারা খাতুন পিতার নাম: সাবিরউদ্দিন মন্ডল বাড়ির নং : n0345 বয়স : 26 লিঙ্গ : মহিলা | | |
| 454 | RMR1062272 | ফটো উপলব্ধ | 455 | RMR2534808 | ফটো উপলব্ধ | 456 | RMR2314110 | ফটো উপলব্ধ |
| নাম : সেখ জান্নাত আলী পিতার নাম: সেখ হায়াত আলী বাড়ির নং : n0104 বয়স : 41 লিঙ্গ : পুরুষ | | | নাম : রমজান খান পিতার নাম: মিকাইল খান বাড়ির নং : এন0225 বয়স : 25 লিঙ্গ : পুরুষ | | | নাম : মহম্মদ আলি খাঁন পিতার নাম: সাহিদ খাঁন বাড়ির নং : N0119 বয়স : 25 লিঙ্গ : পুরুষ | | |
| 457 | GRL3142692 | ফটো উপলব্ধ | 458 | GRL3349172 | ফটো উপলব্ধ | 459 | RMR1132075 | ফটো উপলব্ধ |
| নাম : মিকাইল খান পিতার নাম: মোসিয়ার খান বাড়ির নং : n0225 বয়স : 50 লিঙ্গ : পুরুষ | | | নাম : সাকির খান পিতার নাম: সাবীর খান বাড়ির নং : 221 বয়স : 58 লিঙ্গ : পুরুষ | | | নাম : পিংকি খাতুন পিতার নাম: সাকির খান বাড়ির নং : 221 বয়স : 37 লিঙ্গ : মহিলা | | |
| 460 | RMR1869627 | ফটো উপলব্ধ | 461 | RMR1869593 | ফটো উপলব্ধ | 462 | RMR1064427 | ফটো উপলব্ধ |
| নাম : সালমা বেগম স্বামীর নাম: সাহিদ খাঁন বাড়ির নং : n0119 বয়স : 44 লিঙ্গ : মহিলা | | | নাম : মোহঃ চাঁদ রসিদ পিতার নাম: মোহঃ জামাল উদ্দিন বাড়ির নং : 221 বয়স : 40 লিঙ্গ : পুরুষ | | | নাম : রসিদ খাঁন পিতার নাম: সাকির খাঁন বাড়ির নং : n0119 বয়স : 38 লিঙ্গ : পুরুষ | | |
| 463 | RMR1869601 | ফটো উপলব্ধ | 464 | RMR1979046 | ফটো উপলব্ধ | 465 | RMR2056406 | ফটো উপলব্ধ |
| নাম : রহিমা বেগম স্বামীর নাম: রসিদ খাঁন বাড়ির নং : 221 বয়স : 37 লিঙ্গ : মহিলা | | | নাম : সাদমা খাঁন পিতার নাম: এজাজুল খাঁন বাড়ির নং : n0215 বয়স : 30 লিঙ্গ : পুরুষ | | | নাম : রুশ্মা খাঁন স্বামীর নাম: দিলওয়ার আলি খাঁন বাড়ির নং : n0321 বয়স : 36 লিঙ্গ : মহিলা | | |
| 466 | RMR2314011 | ফটো উপলব্ধ | 467 | RMR1620459 | ফটো উপলব্ধ | 468 | RMR1620889 | ফটো উপলব্ধ |
| নাম : আরানুর খাতুন পিতার নাম: এজাজুল খাঁন বাড়ির নং : n0215 বয়স : 30 লিঙ্গ : মহিলা | | | নাম : জালাল খাঁন পিতার নাম: সওগত খাঁন বাড়ির নং : n0174 বয়স : 47 লিঙ্গ : পুরুষ | | | নাম : আফতাব খাঁন পিতার নাম: এজাজুল খাঁন বাড়ির নং : n0217 বয়স : 33 লিঙ্গ : পুরুষ | | |
| 469 | RMR2056349 | ফটো উপলব্ধ | 470 | RMR1385319 | ফটো উপলব্ধ | 471 | GRL3051224 | ফটো উপলব্ধ |
| নাম : সাধনা চৌধুরী স্বামীর নাম: অজিত কুমার চৌধুরী বাড়ির নং : n0315 বয়স : 45 লিঙ্গ : মহিলা | | | নাম : অজিত কুমার চৌধুরী পিতার নাম: কামেশ্বর চৌধুরী বাড়ির নং : n0267 বয়স : 46 লিঙ্গ : পুরুষ | | | নাম : সেখ আসলাম আলী পিতার নাম: সেখ আরশেদ আলী বাড়ির নং : 00 বয়স : 39 লিঙ্গ : পুরুষ | | |
| 472 | GRL3347036 | ফটো উপলব্ধ | 473 | GRL3050994 | ফটো উপলব্ধ | 474 | WB/26/178/681284 | ফটো উপলব্ধ |
| নাম : আঙ্গুরা বেগম স্বামীর নাম: সেখ বদরুদ্দিন বাড়ির নং : 143 বয়স : 41 লিঙ্গ : মহিলা | | | নাম : রজিনা বেগম স্বামীর নাম: দিনবার বাড়ির নং : n0055 বয়স : 49 লিঙ্গ : মহিলা | | | নাম : বেগম সুরাইয়া স্বামীর নাম: আরশেদ বাড়ির নং : n0055 বয়স : 57 লিঙ্গ : মহিলা | | |
| 475 | WB/26/178/681254 | ফটো উপলব্ধ | 476 | WB/26/178/681071 | ফটো উপলব্ধ | 477 | RMR2535169 | ফটো উপলব্ধ |
| নাম : বেগম এসমাতারা স্বামীর নাম: সাজ্জাদ বাড়ির নং : n0055 বয়স : 57 লিঙ্গ : মহিলা | | | নাম : আসলিমা বিবি স্বামীর নাম: সেখ কাসেম আলি বাড়ির নং : n0055 বয়স : 67 লিঙ্গ : মহিলা | | | নাম : শেখ আসাদুল মায়ের নাম: রাজিনা বেগম বাড়ির নং : এন0055 বয়স : 26 লিঙ্গ : পুরুষ | | |
| 478 | RMR2535185 | ফটো উপলব্ধ | 479 | RMR1869890 | ফটো উপলব্ধ | 480 | RMR1293695 | ফটো উপলব্ধ |
| নাম : শেখ মোফি জুল মায়ের নাম: রেজিনা বেগম বাড়ির নং : এন0055 বয়স : 23 লিঙ্গ : পুরুষ | | | নাম : রোশনি আফরোজ স্বামীর নাম: সেখ আসলাম আলি বাড়ির নং : n0055 বয়স : 33 লিঙ্গ : মহিলা | | | নাম : সফিয়ার রহমান পিতার নাম: সেখ খয়রাত আলি বাড়ির নং : n0055 বয়স : 38 লিঙ্গ : পুরুষ | | |



| | | | | | |
|---|--------------------------|--|--------------------------------|---|--------------------------------|
| 481 নাম : সেখ বদরুদ্দীন পিতার নাম : সেখ খারাত আলি বাড়ির নং : n0055 বয়স : 25 লিঙ্গ : পুরুষ | GRL1721349 ফটো উপলব্ধ | 482 নাম : সেরিনা সেখ স্বামীর নাম : সেখ হাপিজুল রহমান বাড়ির নং : n0030 বয়স : 32 লিঙ্গ : মহিলা | RMR1869429 ফটো উপলব্ধ | 483 নাম : বেগম জাহানারা স্বামীর নাম : দাউদ বাড়ির নং : n0085 বয়স : 72 লিঙ্গ : মহিলা | WB/26/178/681596 ফটো উপলব্ধ |
| 484 নাম : সেখ জোয়েব পিতার নাম : সেখ করিম বাড়ির নং : nং0 বয়স : 26 লিঙ্গ : পুরুষ | RMR2315307 ফটো উপলব্ধ | 485 নাম : বেগম আজমিরা স্বামীর নাম : কাসেম বাড়ির নং : n0004 বয়স : 69 লিঙ্গ : মহিলা | WB/26/178/681383 ফটো উপলব্ধ | 486 নাম : শরিফ সেখ মহঃ পিতার নাম : কাসেম সেখ মহঃ বাড়ির নং : n0004 বয়স : 51 লিঙ্গ : পুরুষ | WB/26/178/681068 ফটো উপলব্ধ |
| 487 নাম : ফাইজুল্লা সেখ পিতার নাম : আব্দুল রহিম সেখ বাড়ির নং : n0004 বয়স : 29 লিঙ্গ : পুরুষ | RMR1870161 ফটো উপলব্ধ | 488 নাম : সেখ নাসিম আলি পিতার নাম : স্ক ম্হ শরিফ বাড়ির নং : n0368 বয়স : 26 লিঙ্গ : পুরুষ | RMR2313955 ফটো উপলব্ধ | 489 নাম : নাজির আহমেদ ডার অন্যান্য : নাজিমা বেগম বাড়ির নং : এন004 বয়স : 73 লিঙ্গ : পুরুষ | RMR2574986 ফটো উপলব্ধ |
| 490 নাম : মুজাম্মিল আহমেদ ডার মায়ের নাম : নাজিমা বেগম বাড়ির নং : এন004 বয়স : 21 লিঙ্গ : পুরুষ | RMR2574960 ফটো উপলব্ধ | 491 নাম : নাজিমা বেগম মায়ের নাম : আজমিরা বেগম বাড়ির নং : এন004 বয়স : 47 লিঙ্গ : মহিলা | RMR2574978 ফটো উপলব্ধ | 492 নাম : নাজিমা বেগম স্বামীর নাম : সেখ মহঃ শরিফ বাড়ির নং : এন004 বয়স : 38 লিঙ্গ : মহিলা | RMR2639383 ফটো উপলব্ধ |
| 493 নাম : সেখ হানিফ পিতার নাম : সেখ মহ শরীফ. বাড়ির নং : n0004 বয়স : 30 লিঙ্গ : পুরুষ | RMR1869965 ফটো উপলব্ধ | 494 নাম : মুফাজিল আহমেদ ধর পিতার নাম : নাজির আহমেদ ধর বাড়ির নং : এন004 বয়স : 20 লিঙ্গ : পুরুষ | RMR2639508 ফটো উপলব্ধ | 495 নাম : সানোয়ার ঢালী পিতার নাম : জাহাঙ্গীর ঢালী বাড়ির নং : n0243 বয়স : 38 লিঙ্গ : পুরুষ | RMR1869981 ফটো উপলব্ধ |
| 496 নাম : সেখ তরিব পিতার নাম : দিল মহম্মদ বাড়ির নং : n0187 বয়স : 36 লিঙ্গ : পুরুষ | RMR1620582 ফটো উপলব্ধ | 497 নাম : বেগম তসলিমা স্বামীর নাম : আবুসিদ্দিক বাড়ির নং : n0052 বয়স : 63 লিঙ্গ : মহিলা | WB/26/178/681344 ফটো উপলব্ধ | 498 নাম : আবুহোসেন মল্লিক পিতার নাম : সুটো মল্লিক বাড়ির নং : n0052 বয়স : 55 লিঙ্গ : পুরুষ | RMR2229714 ফটো উপলব্ধ |
| 499 নাম : বেগম আফরোজা স্বামীর নাম : আবুহোসেন মল্লিক বাড়ির নং : n0052 বয়স : 55 লিঙ্গ : মহিলা | RMR2229722 ফটো উপলব্ধ | 500 নাম : মাহাজুল হোসেন মল্লিক পিতার নাম : আবুহোসেন মল্লিক বাড়ির নং : n0052 বয়স : 29 লিঙ্গ : পুরুষ | RMR1869882 ফটো উপলব্ধ | 501 নাম : হাসেন মল্লিক পিতার নাম : রওশন মল্লিক বাড়ির নং : n0052 বয়স : 53 লিঙ্গ : পুরুষ | GRL1721562 ফটো উপলব্ধ |
| 502 নাম : মমতাজ বেগম স্বামীর নাম : হোসেন আতলি বাড়ির নং : n0052 বয়স : 46 লিঙ্গ : মহিলা | GRL1721448 ফটো উপলব্ধ | 503 নাম : মনসুর মল্লিক পিতার নাম : রওসন মল্লিক বাড়ির নং : n0052 বয়স : 44 লিঙ্গ : পুরুষ | GRL3050838 ফটো উপলব্ধ | 504 নাম : আহাম্মদ মল্লিক পিতার নাম : আবুসিদ্দিক মল্লিক বাড়ির নং : 140 বয়স : 40 লিঙ্গ : পুরুষ | GRL3430840 ফটো উপলব্ধ |
| 505 নাম : হালিমা বেগম স্বামীর নাম : আহাম্মদ মল্লিক বাড়ির নং : n0052 বয়স : 37 লিঙ্গ : মহিলা | RMR1870062 ফটো উপলব্ধ | 506 নাম : সফিয়ার রহমান মল্লিক পিতার নাম : আবুসিদ্দিক মল্লিক বাড়ির নং : n0052 বয়স : 33 লিঙ্গ : পুরুষ | RMR1870054 ফটো উপলব্ধ | 507 নাম : মসিয়ার রহমান মল্লিক পিতার নাম : আবু সিদ্দিক মল্লিক বাড়ির নং : n0052 বয়স : 39 লিঙ্গ : পুরুষ | RMR1062645 ফটো উপলব্ধ |
| 508 নাম : কুতুবউদ্দিন মল্লিক পিতার নাম : রসন আলি মল্লিক বাড়ির নং : n0052 বয়স : 39 লিঙ্গ : পুরুষ | GRL3430782 ফটো উপলব্ধ | #2 509 নাম : জাহানারা বেগম স্বামীর নাম : রাজ্জাক আলি মল্লিক বাড়ির নং : n0052 বয়স : 33 লিঙ্গ : মহিলা | RMR1485507 ফটো উপলব্ধ | 510 নাম : সলমা খাতুন পিতার নাম : মনসুর মল্লিক বাড়ির নং : এন0052 বয়স : 22 লিঙ্গ : মহিলা | RMR2534857 ফটো উপলব্ধ |



| | | | | | | | | |
|---|------------|------------|---|------------------|------------|--|------------|------------|
| 511 | RMR2534873 | ফটো উপলব্ধ | 512 | RMR2574697 | ফটো উপলব্ধ | 513 | RMR2315406 | ফটো উপলব্ধ |
| নাম : তাসলিমা বেগম স্বামীর নাম: মুসিয়ার রহমান মল্লিক বাড়ির নং : এন0052 বয়স : 29 লিঙ্গ : মহিলা | | | নাম : হাসিবুল মল্লিক পিতার নাম: হোসেম মল্লিক বাড়ির নং : এন0052 বয়স : 22 লিঙ্গ : পুরুষ | | | নাম : ফরিদুল ইসলাম দেওয়ান পিতার নাম: মোসিয়ার রহমান দেওয়ান বাড়ির নং : 58 বয়স : 27 লিঙ্গ : পুরুষ | | |
| 514 | RMR1485465 | ফটো উপলব্ধ | 515 | GRL3347044 | ফটো উপলব্ধ | 516 | GRL2629376 | ফটো উপলব্ধ |
| নাম : সেখ সাদ্দাম হোসেন পিতার নাম: সেখ ফজলুর রহমান বাড়ির নং : n0060 বয়স : 36 লিঙ্গ : পুরুষ | | | নাম : সেখ সাবীর আলী মায়ের নাম: সালেহা বেগম বাড়ির নং : n0060 বয়স : 38 লিঙ্গ : পুরুষ | | | নাম : আয়েসা বেগম পিতার নাম: শুকুর বাড়ির নং : n0060 বয়স : 44 লিঙ্গ : মহিলা | | |
| 517 | GRL1721000 | ফটো উপলব্ধ | 518 | WB/26/178/681517 | ফটো উপলব্ধ | 519 | GRL2629350 | ফটো উপলব্ধ |
| নাম : ফরিদা বেগম স্বামীর নাম: মুসিয়ার রহমান দেওয়ান বাড়ির নং : n0060 বয়স : 46 লিঙ্গ : মহিলা | | | নাম : আসরাপান বেগম স্বামীর নাম: সেখ ফজলুর রহমান বাড়ির নং : n0060 বয়স : 62 লিঙ্গ : মহিলা | | | নাম : সেখ আসরাফ আলি পিতার নাম: সেখ ফজলুর রহমান বাড়ির নং : n0060 বয়স : 45 লিঙ্গ : পুরুষ | | |
| 520 | GRL3050556 | ফটো উপলব্ধ | 521 | RMR2173995 | ফটো উপলব্ধ | 522 | RMR2192938 | ফটো উপলব্ধ |
| নাম : সেখ আসগার আলি পিতার নাম: সেখ আশাদুল্লা বাড়ির নং : 00 বয়স : 36 লিঙ্গ : পুরুষ | | | নাম : সাবিহা ফরহানা বেগম স্বামীর নাম: এস.কে. সাজাহান বাড়ির নং : N0060 বয়স : 27 লিঙ্গ : মহিলা | | | নাম : সোহানা বেগম স্বামীর নাম: সেখ আসরাফ আলি বাড়ির নং : এন0060 বয়স : 30 লিঙ্গ : মহিলা | | |
| 523 | RMR2317139 | ফটো উপলব্ধ | 524 | GRL1721117 | ফটো উপলব্ধ | 525 | RMR1749787 | ফটো উপলব্ধ |
| নাম : বেগম সরিপান স্বামীর নাম: রশিদ বাড়ির নং : নং001 বয়স : 83 লিঙ্গ : মহিলা | | | নাম : এস.কে সাজাহান পিতার নাম: সেখ ফাজরুল রহমান বাড়ির নং : n0060 বয়স : 43 লিঙ্গ : পুরুষ | | | নাম : নুরজাহান বেগম স্বামীর নাম: সেখ সুম্মাত বাড়ির নং : n0046 বয়স : 53 লিঙ্গ : মহিলা | | |
| 526 | GRL1286327 | ফটো উপলব্ধ | 527 | WB/26/178/681705 | ফটো উপলব্ধ | 528 | RMR1293703 | ফটো উপলব্ধ |
| নাম : বেগম নুরনেহার স্বামীর নাম: আকবর আলি বাড়ির নং : n0046 বয়স : 69 লিঙ্গ : মহিলা | | | নাম : আলি সেখ আকতার পিতার নাম: আকবর সেখ বাড়ির নং : n0046 বয়স : 51 লিঙ্গ : পুরুষ | | | নাম : রাবিয়া বেগম স্বামীর নাম: সেখ আক্তার আলি বাড়ির নং : n0046 বয়স : 39 লিঙ্গ : মহিলা | | |
| 529 | RMR1062231 | ফটো উপলব্ধ | 530 | RMR1870021 | ফটো উপলব্ধ | 531 | RMR1870039 | ফটো উপলব্ধ |
| নাম : ওজিফা বেগম স্বামীর নাম: সেখ আফসার আলি বাড়ির নং : n0046 বয়স : 38 লিঙ্গ : মহিলা | | | নাম : সেখ আহাম্মাদ আলি পিতার নাম: সেখ আকবর আলি বাড়ির নং : n0046 বয়স : 33 লিঙ্গ : পুরুষ | | | নাম : সেখ আসরাফ আলি পিতার নাম: সেখ আকবর আলি বাড়ির নং : n0046 বয়স : 30 লিঙ্গ : পুরুষ | | |
| 532 | RMR1870187 | ফটো উপলব্ধ | 533 | GRL3050952 | ফটো উপলব্ধ | 534 | RMR2574655 | ফটো উপলব্ধ |
| নাম : মিসবাহা বেগম পিতার নাম: মুনত আলি সেখ বাড়ির নং : n0046 বয়স : 33 লিঙ্গ : পুরুষ | | | নাম : এস.কে. অফসার আলি পিতার নাম: এস.কে. আকবর আলি বাড়ির নং : n0046 বয়স : 44 লিঙ্গ : পুরুষ | | | নাম : মসাইদা খাতুন স্বামীর নাম: সেখ আহাম্মাদ আলি বাড়ির নং : এন0046 বয়স : 26 লিঙ্গ : মহিলা | | |
| 535 | RMR2174092 | ফটো উপলব্ধ | 536 | RMR1317205 | ফটো উপলব্ধ | 537 | RMR1719996 | ফটো উপলব্ধ |
| নাম : আসুরা বেগম পিতার নাম: সেখ আকবর আলি বাড়ির নং : এন0046 বয়স : 39 লিঙ্গ : মহিলা | | | নাম : সীমা পরভীন স্বামীর নাম: ইমতিয়াজ আহমেদ বাড়ির নং : n0155 বয়স : 37 লিঙ্গ : মহিলা | | | নাম : সাবানা পারবিন স্বামীর নাম: সেখ ইসরাফিল বাড়ির নং : N00 বয়স : 31 লিঙ্গ : মহিলা | | |
| 538 | RMR2314433 | ফটো উপলব্ধ | 539 | RMR1293935 | ফটো উপলব্ধ | 540 | RMR1870203 | ফটো উপলব্ধ |
| নাম : শমা পারবিন স্বামীর নাম: সরফরাজ আলম বাড়ির নং : 00 বয়স : 34 লিঙ্গ : মহিলা | | | নাম : রওশনারা খাতুন পিতার নাম: নুর মহম্মদ বাড়ির নং : n0051 বয়স : 50 লিঙ্গ : পুরুষ | | | নাম : মদিনা বেগম স্বামীর নাম: সেখ আব্দুল বাড়ির নং : n0051 বয়স : 33 লিঙ্গ : মহিলা | | |



বিধানসভা নির্বাচনক্ষেত্রের নং, নাম : 194-চণ্ডীতলা
ভাগ নং, নাম : 1-মনবেড় মিলকী পাড়া জে এল নং ১০১

| | | | | | |
|--|--------------------------------|---|--------------------------------|--|--------------------------------|
| 541 নাম : সেখ আব্দুল পিতার নাম: সেখ মইনুদ্দিন বাড়ির নং : n0051 বয়স : 29 লিঙ্গ : পুরুষ | RMR1870112 ফটো উপলব্ধ | 542 নাম : এস.কে. ফরিদ পিতার নাম: সেখ তাজউদ্দিন বাড়ির নং : n0312 বয়স : 32 লিঙ্গ : পুরুষ | RMR2056315 ফটো উপলব্ধ | 543 নাম : বেগম ফিরোজা অন্যান্য: সেখ আঃ কুদ্দুস বাড়ির নং : n0069 বয়স : 61 লিঙ্গ : মহিলা | WB/26/178/681188 ফটো উপলব্ধ |
| 544 নাম : সেখ সাইফুল ইসলাম পিতার নাম: সেখ কুদ্দুস বাড়ির নং : n0069 বয়স : 57 লিঙ্গ : পুরুষ | WB/26/178/681116 ফটো উপলব্ধ | 545 নাম : সেখ সাজিস রানা পিতার নাম: সেখ সাইফুল ইসলাম বাড়ির নং : n0069 বয়স : 31 লিঙ্গ : পুরুষ | RMR1870153 ফটো উপলব্ধ | 546 নাম : বেগম সাকিলা স্বামীর নাম: সাইফুল বাড়ির নং : n0069 বয়স : 55 লিঙ্গ : মহিলা | WB/26/178/681307 ফটো উপলব্ধ |
| 547 নাম : শুকতারা বেগম স্বামীর নাম: মোহাঃ হোসেন মল্লিক বাড়ির নং : n0182 বয়স : 31 লিঙ্গ : মহিলা | RMR1979079 ফটো উপলব্ধ | 548 নাম : ইয়াসমিনা বেগম স্বামীর নাম: সেখ আসান বুদ্ধিন বাড়ির নং : এন0182 বয়স : 25 লিঙ্গ : মহিলা | RMR2534196 ফটো উপলব্ধ | 549 নাম : সেখ আসান বুদ্ধিন পিতার নাম: সেখ সারাবু বুদ্ধিন বাড়ির নং : n0182 বয়স : 34 লিঙ্গ : পুরুষ | RMR1620533 ফটো উপলব্ধ |
| 550 নাম : নাজিমা বেগম স্বামীর নাম: সেখ ফিরোজ আলি বাড়ির নং : এন0033 বয়স : 29 লিঙ্গ : মহিলা | RMR2173979 ফটো উপলব্ধ | 551 নাম : সকিনা বেগম স্বামীর নাম: সেখ ফারুক আলি বাড়ির নং : N0033 বয়স : 26 লিঙ্গ : মহিলা | RMR2158376 ফটো উপলব্ধ | 552 নাম : সেখ সেলিম পিতার নাম: সেখ ফরহাদ বাড়ির নং : মোনবর বয়স : 56 লিঙ্গ : পুরুষ | RMR2755411 ফটো উপলব্ধ |
| 553 নাম : বেগম নুরজাহান স্বামীর নাম: সেখ সেলিম আলি বাড়ির নং : n0033 বয়স : 51 লিঙ্গ : মহিলা | WB/26/178/681335 ফটো উপলব্ধ | 554 নাম : বেগম আনজুরা স্বামীর নাম: হালিম বাড়ির নং : n0033 বয়স : 50 লিঙ্গ : মহিলা | WB/26/178/681337 ফটো উপলব্ধ | 555 নাম : সেখ ফিরোজ আলি পিতার নাম: সেখ সেলিম বাড়ির নং : n0033 বয়স : 36 লিঙ্গ : পুরুষ | RMR1485218 ফটো উপলব্ধ |
| 556 নাম : সেখ ফারুক আলি পিতার নাম: সেখ সেলিম বাড়ির নং : n0033 বয়স : 33 লিঙ্গ : পুরুষ | RMR1485432 ফটো উপলব্ধ | 557 নাম : সফিাতা বাগ স্বামীর নাম: মানিক বাগ বাড়ির নং : n0291 বয়স : 47 লিঙ্গ : মহিলা | RMR2056109 ফটো উপলব্ধ | 558 নাম : মানিক বাগ পিতার নাম: গোপাল বাগ বাড়ির নং : n0268 বয়স : 57 লিঙ্গ : পুরুষ | RMR1979426 ফটো উপলব্ধ |
| 559 নাম : সেখ আবুল হোসেন পিতার নাম: সেখ নূর হোসেন বাড়ির নং : n0050 বয়স : 42 লিঙ্গ : পুরুষ | GRL3155967 ফটো উপলব্ধ | 560 নাম : বিবি বাহারন স্বামীর নাম: সেখ নূর হোসেন বাড়ির নং : n0050 বয়স : 76 লিঙ্গ : মহিলা | RMR2315836 ফটো উপলব্ধ | 561 নাম : শেখ নাজির হোসেন পিতার নাম: সেখ নূর হোসেন বাড়ির নং : n0050 বয়স : 51 লিঙ্গ : পুরুষ | GRL2629590 ফটো উপলব্ধ |
| 562 নাম : নাসিমা বেগম স্বামীর নাম: সেখ আবুল হোসেন বাড়ির নং : এন001 বয়স : 35 লিঙ্গ : মহিলা | RMR2661585 ফটো উপলব্ধ | 563 নাম : সেখ আবিব হোসেন পিতার নাম: সেখ নাজির হোসেন বাড়ির নং : এন001 বয়স : 20 লিঙ্গ : পুরুষ | RMR2663540 ফটো উপলব্ধ | 564 নাম : অরজুহান বিবি পিতার নাম: সেখ কচি বাড়ির নং : n0037 বয়স : 37 লিঙ্গ : মহিলা | RMR1294131 ফটো উপলব্ধ |
| 565 নাম : রুখসানা বিবি স্বামীর নাম: আকবর খাঁ বাড়ির নং : n0253 বয়স : 50 লিঙ্গ : মহিলা | GRL3043973 ফটো উপলব্ধ | 566 নাম : আলি সেখ সানোয়ার পিতার নাম: সেখ কচি বাড়ির নং : n0037 বয়স : 57 লিঙ্গ : পুরুষ | WB/26/178/681627 ফটো উপলব্ধ | 567 নাম : বেগম ফিরোজা অন্যান্য: সানোয়ার সেখ বাড়ির নং : n0037 বয়স : 51 লিঙ্গ : মহিলা | RMR2218576 ফটো উপলব্ধ |
| 568 নাম : আনোয়ারা বেগম স্বামীর নাম: সেখ রফিক বাড়ির নং : n0037 বয়স : 47 লিঙ্গ : মহিলা | GRL3051034 ফটো উপলব্ধ | 569 নাম : সেখ কউসার আলি পিতার নাম: সেখ সানোয়ার আলি বাড়ির নং : n0037 বয়স : 36 লিঙ্গ : পুরুষ | RMR1293679 ফটো উপলব্ধ | 570 নাম : সেখ কুতুবুদ্দিন পিতার নাম: সেখ সানোয়ার আলি বাড়ির নং : n0037 বয়স : 30 লিঙ্গ : পুরুষ | RMR1869536 ফটো উপলব্ধ |



বিধানসভা নির্বাচনক্ষেত্রের নং, নাম : 194-চণ্ডীতলা
ভাগ নং, নাম : 1-মনবেড় মিলকী পাড়া জে এল নং ১০১

| | | | | | | | | |
|--|------------|------------|--|------------|------------|---|------------|------------|
| 571 | RMR1979244 | ফটো উপলব্ধ | 572 | RMR1979236 | ফটো উপলব্ধ | 573 | RMR2314649 | ফটো উপলব্ধ |
| নাম : জাসমিনা বেগম স্বামীর নাম: সেখ কুতুবুদ্দিন বাড়ির নং : n0037 বয়স : 29 লিঙ্গ : মহিলা | | | নাম : আজিমা বেগম স্বামীর নাম: সেখ কওসার আলি বাড়ির নং : n0037 বয়স : 31 লিঙ্গ : মহিলা | | | নাম : রেহানা বিবি স্বামীর নাম: হায়দার আলি বাড়ির নং : নং0 বয়স : 56 লিঙ্গ : মহিলা | | |
| 574 | RMR2314532 | ফটো উপলব্ধ | 575 | RMR2229458 | ফটো উপলব্ধ | 576 | RMR2229466 | ফটো উপলব্ধ |
| নাম : সালমা বেগম স্বামীর নাম: আনাম মন্ডল বাড়ির নং : 248 বয়স : 24 লিঙ্গ : মহিলা | | | নাম : রিজিয়া বেগম স্বামীর নাম: সেখ ইসমাইল বাড়ির নং : মোনবেড় বয়স : 40 লিঙ্গ : মহিলা | | | নাম : আয়েশা খাতুন স্বামীর নাম: এসরাফিল মল্লিক বাড়ির নং : 11 বয়স : 27 লিঙ্গ : মহিলা | | |
| 577 | RMR2314888 | ফটো উপলব্ধ | 578 | RMR2211969 | ফটো উপলব্ধ | #2 579 | RMR1599117 | ফটো উপলব্ধ |
| নাম : ইমামা খাঁন পিতার নাম: বশির খাঁন বাড়ির নং : নং353 বয়স : 28 লিঙ্গ : পুরুষ | | | নাম : কাশিরা বেগম স্বামীর নাম: জাকির হালদার বাড়ির নং : এন00 বয়স : 43 লিঙ্গ : মহিলা | | | নাম : রেহিমা বেগম স্বামীর নাম: জিয়ারুল হালদার বাড়ির নং : এন00 বয়স : 31 লিঙ্গ : মহিলা | | |
| 580 | RMR2199396 | ফটো উপলব্ধ | 581 | RMR2056018 | ফটো উপলব্ধ | 582 | BLG2672319 | ফটো উপলব্ধ |
| নাম : সরিফা বেগম স্বামীর নাম: সেখ আসাদুল বাড়ির নং : এন0282 বয়স : 31 লিঙ্গ : মহিলা | | | নাম : সেক আসাদুল পিতার নাম: সেক রাজ্জাক বাড়ির নং : n0282 বয়স : 30 লিঙ্গ : পুরুষ | | | নাম : শাহনাজ বেগম স্বামীর নাম: মহঃ ইব্রাহিম বাড়ির নং : n0139 বয়স : 49 লিঙ্গ : মহিলা | | |
| 583 | RMR2211985 | ফটো উপলব্ধ | 584 | RMR1219633 | ফটো উপলব্ধ | 585 | RMR1620483 | ফটো উপলব্ধ |
| নাম : সেলিমা বেগম স্বামীর নাম: মহিনউদ্দিন খান বাড়ির নং : n0070 বয়স : 64 লিঙ্গ : মহিলা | | | নাম : সামসিয়ারা বেগম স্বামীর নাম: সেখ আনিসুল বাড়ির নং : n0333 বয়স : 35 লিঙ্গ : মহিলা | | | নাম : গোলসান বেগম স্বামীর নাম: দিল মহম্মদ বাড়ির নং : n0177 বয়স : 57 লিঙ্গ : মহিলা | | |
| 586 | RMR1620509 | ফটো উপলব্ধ | 587 | GRL3430493 | ফটো উপলব্ধ | 588 | RMR1620541 | ফটো উপলব্ধ |
| নাম : মিনা বেগম স্বামীর নাম: সেখ জিয়াউল বাড়ির নং : n0179 বয়স : 39 লিঙ্গ : মহিলা | | | নাম : আনোয়ারী বেগম স্বামীর নাম: সুকুরুল্লা সেখ বাড়ির নং : n0134 বয়স : 62 লিঙ্গ : মহিলা | | | নাম : লিমা বেগম স্বামীর নাম: সেখ জাকির আলি বাড়ির নং : n0183 বয়স : 33 লিঙ্গ : মহিলা | | |
| 589 | RMR1620475 | ফটো উপলব্ধ | 590 | RMR1620558 | ফটো উপলব্ধ | 591 | RMR1620848 | ফটো উপলব্ধ |
| নাম : আনসুরা বেগম স্বামীর নাম: সেখ নূর উদ্দিন বাড়ির নং : n0176 বয়স : 58 লিঙ্গ : মহিলা | | | নাম : এসমোভারা বেগম স্বামীর নাম: সেখ নাসির উদ্দিন বাড়ির নং : n0184 বয়স : 31 লিঙ্গ : মহিলা | | | নাম : জ্যোৎস্না বেগম স্বামীর নাম: সেখ একরাম উদ্দিন বাড়ির নং : n0213 বয়স : 37 লিঙ্গ : মহিলা | | |
| 592 | RMR1620921 | ফটো উপলব্ধ | 593 | RMR1620871 | ফটো উপলব্ধ | 594 | RMR1620798 | ফটো উপলব্ধ |
| নাম : বিলকীস বান বেগম স্বামীর নাম: সেখ মিরাজ উদ্দিন বাড়ির নং : n0221 বয়স : 37 লিঙ্গ : মহিলা | | | নাম : জয়নূর বেগম স্বামীর নাম: প্রজাভুল বাড়ির নং : n0216 বয়স : 43 লিঙ্গ : মহিলা | | | নাম : মিনারা বেগম স্বামীর নাম: সেখ আজাদ বাড়ির নং : n0208 বয়স : 44 লিঙ্গ : মহিলা | | |
| 595 | RMR1620731 | ফটো উপলব্ধ | 596 | RMR2056000 | ফটো উপলব্ধ | 597 | RMR2156651 | ফটো উপলব্ধ |
| নাম : হুন্সুফা বেগম স্বামীর নাম: সেখ মহম্মদ আলি বাড়ির নং : n0202 বয়স : 34 লিঙ্গ : মহিলা | | | নাম : রেকসোনা বেগম স্বামীর নাম: সাদ্দাম মল্লিক বাড়ির নং : n0281 বয়স : 27 লিঙ্গ : মহিলা | | | নাম : অসরোফা বেগম স্বামীর নাম: আল্লারাখা মল্লিক বাড়ির নং : নং. 00 বয়স : 64 লিঙ্গ : মহিলা | | |
| 598 | MLN3892700 | ফটো উপলব্ধ | 599 | RMR1620491 | ফটো উপলব্ধ | 600 | RMR1620327 | ফটো উপলব্ধ |
| নাম : আশ্বিয়া বেগম স্বামীর নাম: সেখ তরিব বাড়ির নং : নং. 187 বয়স : 42 লিঙ্গ : মহিলা | | | নাম : রসনআরা বেগম স্বামীর নাম: মইদুল ইসলাম সেখ বাড়ির নং : N0192 বয়স : 33 লিঙ্গ : মহিলা | | | নাম : সুলতানা বেগম স্বামীর নাম: সেখ রুস্তম আলি বাড়ির নং : n0191 বয়স : 30 লিঙ্গ : মহিলা | | |

| | | | | | | | | | | | |
|-----|------------------|---|------------|-----|------------------|---|------------|-----|------------|--|------------|
| 601 | GRL3010295 | নাম : অনোয়ারা বেগম স্বামীর নাম: সেখ মইনুদ্দিন বাড়ির নং : n0263 বয়স : 58 লিঙ্গ : মহিলা | ফটো উপলব্ধ | 602 | RMR2534212 | নাম : পারভিন বেগম স্বামীর নাম: সেখ হাসান বুদ্ধিন বাড়ির নং : এন00136 বয়স : 25 লিঙ্গ : মহিলা | ফটো উপলব্ধ | 603 | RMR1620350 | নাম : সারিনা বেগম স্বামীর নাম: সেখ উজ্জ্বল আলি বাড়ির নং : n0164 বয়স : 33 লিঙ্গ : মহিলা | ফটো উপলব্ধ |
| 604 | RMR2442168 | নাম : আমিনা বেগম স্বামীর নাম: সেখ জহুর হোসেন বাড়ির নং : নং 013 বয়স : 28 লিঙ্গ : মহিলা | ফটো উপলব্ধ | 605 | RMR2535094 | নাম : সেখ নইমুদ্দিন পিতার নাম: সেখ নুরুদ্দিন বাড়ির নং : এন0176 বয়স : 26 লিঙ্গ : পুরুষ | ফটো উপলব্ধ | 606 | GRL2667665 | নাম : নুরকেশম বেগম স্বামীর নাম: সেখ রাজু বাড়ির নং : এন0125 বয়স : 39 লিঙ্গ : মহিলা | ফটো উপলব্ধ |
| 607 | RMR2535011 | নাম : শেখ রাজু পিতার নাম: শেখ ইসমাইল বাড়ির নং : এন0125 বয়স : 42 লিঙ্গ : মহিলা | ফটো উপলব্ধ | 608 | RMR2317451 | নাম : আসমা বেগম স্বামীর নাম: জামসেদ সেখ বাড়ির নং : নং001 বয়স : 52 লিঙ্গ : মহিলা | ফটো উপলব্ধ | 609 | RMR1620749 | নাম : রাবেয়া বেগম স্বামীর নাম: সেখ আসগার আলি বাড়ির নং : 00 বয়স : 38 লিঙ্গ : মহিলা | ফটো উপলব্ধ |
| 610 | RMR1620335 | নাম : আসপিয়া বেগম স্বামীর নাম: সেখ রহমত আলি বাড়ির নং : নং001 বয়স : 34 লিঙ্গ : মহিলা | ফটো উপলব্ধ | 611 | RMR2315356 | নাম : নার্গিস বেগম পিতার নাম: সেখ করিম বাড়ির নং : নং0 বয়স : 48 লিঙ্গ : মহিলা | ফটো উপলব্ধ | 612 | RMR2314631 | নাম : সাহানারা বেগম মায়ের নাম: আসমা বেগম বাড়ির নং : নং0 বয়স : 48 লিঙ্গ : মহিলা | ফটো উপলব্ধ |
| 613 | RMR2314920 | নাম : নাজমা বেগম স্বামীর নাম: বসির খান বাড়ির নং : নং353 বয়স : 70 লিঙ্গ : মহিলা | ফটো উপলব্ধ | 614 | RMR2315521 | নাম : সাজহা বেগম স্বামীর নাম: আলতাভ আলি খাঁ বাড়ির নং : 00 বয়স : 30 লিঙ্গ : মহিলা | ফটো উপলব্ধ | 615 | RMR1748557 | নাম : আমিরুন বেগম স্বামীর নাম: সেখ ইমরান বাড়ির নং : n0332 বয়স : 30 লিঙ্গ : মহিলা | ফটো উপলব্ধ |
| 616 | RMR2314755 | নাম : রেশমা বেগম স্বামীর নাম: সেখ সুরাজ বাড়ির নং : নং0 বয়স : 26 লিঙ্গ : মহিলা | ফটো উপলব্ধ | 617 | RMR2314516 | নাম : রোকসোনা বেগম স্বামীর নাম: সেখ রুহুল আমিন বাড়ির নং : 00 বয়স : 25 লিঙ্গ : মহিলা | ফটো উপলব্ধ | 618 | RMR1620343 | নাম : পারুল বেগম স্বামীর নাম: কুতুব উদ্দিন মল্লিক বাড়ির নং : n0163 বয়স : 35 লিঙ্গ : মহিলা | ফটো উপলব্ধ |
| 619 | WB/26/178/681447 | নাম : মাঝিয়া বেগম স্বামীর নাম: সেখ মোসাররাফ আলি বাড়ির নং : n0125 বয়স : 72 লিঙ্গ : মহিলা | ফটো উপলব্ধ | 620 | RMR1620814 | নাম : কাশমিরা বেগম স্বামীর নাম: সেখ কায়ুু বাড়ির নং : n0210 বয়স : 37 লিঙ্গ : মহিলা | ফটো উপলব্ধ | 621 | RMR2107233 | নাম : বসির খান অন্যান্য: হাফিজ খান বাড়ির নং : n0863 বয়স : 60 লিঙ্গ : পুরুষ | ফটো উপলব্ধ |
| 622 | RMR1620632 | নাম : আসনারা বেগম স্বামীর নাম: সেখ জাফর আলি বাড়ির নং : 192 বয়স : 34 লিঙ্গ : মহিলা | ফটো উপলব্ধ | 623 | RMR2068153 | নাম : সারুফা বেগম স্বামীর নাম: সাফিয়ার রহমান বাড়ির নং : n0335 বয়স : 29 লিঙ্গ : মহিলা | ফটো উপলব্ধ | 624 | RMR1131218 | নাম : সাহানারা বেগম স্বামীর নাম: সেখ আব্দুল রফিক বাড়ির নং : n0331 বয়স : 35 লিঙ্গ : মহিলা | ফটো উপলব্ধ |
| 625 | RMR2107076 | নাম : ফিরোজা বেগম স্বামীর নাম: সেখ ফারজুল বাড়ির নং : n0337 বয়স : 26 লিঙ্গ : মহিলা | ফটো উপলব্ধ | 626 | GRL3010287 | নাম : সেখ মইনুদ্দিন পিতার নাম: সেখ নুর মোহাম্মদ বাড়ির নং : 10 বয়স : 53 লিঙ্গ : পুরুষ | ফটো উপলব্ধ | 627 | GRL3155801 | নাম : আব্দুল কাদের মন্ডল পিতার নাম: বেগম মইরমনেসা বাড়ির নং : n0074 বয়স : 49 লিঙ্গ : পুরুষ | ফটো উপলব্ধ |
| 628 | RMR1485226 | নাম : জোৎস্না বেগম স্বামীর নাম: আব্দুল কাদের মন্ডল বাড়ির নং : n0074 বয়স : 35 লিঙ্গ : মহিলা | ফটো উপলব্ধ | 629 | WB/26/178/681340 | নাম : বেগম মারুফা অন্যান্য: মিরাসউদ্দিন বাড়ির নং : n0089 বয়স : 57 লিঙ্গ : মহিলা | ফটো উপলব্ধ | 630 | RMR2229797 | নাম : সরফুদ্দিন সেখ পিতার নাম: রয়েফ সেখ বাড়ির নং : n0089 বয়স : 54 লিঙ্গ : পুরুষ | ফটো উপলব্ধ |



| | | | | | | | | | | | |
|-----|------------------|---|------------|-----|------------|--|------------|-----|------------------|--|------------|
| 631 | RMR1979061 | নাম : সেখ নাজির উদ্দিন পিতার নাম: সেখ রফিক আলি বাড়ির নং : n0089 বয়স : 29 লিঙ্গ : পুরুষ | ফটো উপলব্ধ | 632 | BCJ2161453 | নাম : সমীর ঘোষ পিতার নাম: অনিল ঘোষ বাড়ির নং : 01 বয়স : 48 লিঙ্গ : পুরুষ | ফটো উপলব্ধ | 633 | RMR2316701 | নাম : বেগম মজিনা স্বামীর নাম: রয়েফ মজিনা বাড়ির নং : N00 বয়স : 85 লিঙ্গ : মহিলা | ফটো উপলব্ধ |
| 634 | GRL1721018 | নাম : রাবিয়া বেগম স্বামীর নাম: সেখ সরফুদ্দিন বাড়ির নং : N00 বয়স : 43 লিঙ্গ : মহিলা | ফটো উপলব্ধ | 635 | RMR2229763 | নাম : সেখ রোফিক পিতার নাম: রয়েফ সেখ বাড়ির নং : n0089 বয়স : 56 লিঙ্গ : পুরুষ | ফটো উপলব্ধ | 636 | WB/26/178/630449 | নাম : মনসুর আলি মণ্ডল পিতার নাম: এরসাদ মণ্ডল বাড়ির নং : n0246 বয়স : 59 লিঙ্গ : পুরুষ | ফটো উপলব্ধ |
| 637 | WB/26/178/630460 | নাম : মুর্শিদা মণ্ডল স্বামীর নাম: মনসুর আলি মণ্ডল বাড়ির নং : n0247 বয়স : 53 লিঙ্গ : মহিলা | ফটো উপলব্ধ | 638 | RMR1313196 | নাম : আনাম মণ্ডল পিতার নাম: মনসুর আলি মণ্ডল বাড়ির নং : n0248 বয়স : 36 লিঙ্গ : পুরুষ | ফটো উপলব্ধ | 639 | RMR1618537 | নাম : হাসান মণ্ডল পিতার নাম: মনসুর আলি মণ্ডল বাড়ির নং : n0249 বয়স : 33 লিঙ্গ : পুরুষ | ফটো উপলব্ধ |
| 640 | GRL1721067 | নাম : সাবির উদ্দিন মন্ডল পিতার নাম: আসগর আলি মন্ডল বাড়ির নং : n0106 বয়স : 45 লিঙ্গ : পুরুষ | ফটো উপলব্ধ | 641 | RMR2534899 | নাম : হাবিব উদ্দিন মন্ডল পিতার নাম: সাবির উদ্দিন মন্ডল বাড়ির নং : এন0106 বয়স : 24 লিঙ্গ : পুরুষ | ফটো উপলব্ধ | 642 | RMR1485168 | নাম : আজমিরা মন্ডল স্বামীর নাম: তবিদ মন্ডল বাড়ির নং : n0266 বয়স : 66 লিঙ্গ : মহিলা | ফটো উপলব্ধ |
| 643 | RMR2534923 | নাম : শেখ আমিন পিতার নাম: শেখ সিন্দু বাড়ির নং : এন0001 বয়স : 23 লিঙ্গ : পুরুষ | ফটো উপলব্ধ | 644 | RMR2534998 | নাম : অফসানা খাতুন স্বামীর নাম: মামুদ হুসেন মল্লিক বাড়ির নং : এন0001 বয়স : 30 লিঙ্গ : মহিলা | ফটো উপলব্ধ | 645 | RMR2535110 | নাম : সাহিল হালদার পিতার নাম: জাকির হালদার বাড়ির নং : এন0001 বয়স : 25 লিঙ্গ : পুরুষ | ফটো উপলব্ধ |
| 646 | RMR2535136 | নাম : অসমিনা খাতুন স্বামীর নাম: সাহিল হালদার বাড়ির নং : এন0001 বয়স : 23 লিঙ্গ : মহিলা | ফটো উপলব্ধ | 647 | RMR2535193 | নাম : মুরসেলিন মল্লিক পিতার নাম: কারি উল্লাহা মল্লিক বাড়ির নং : এন0001 বয়স : 24 লিঙ্গ : পুরুষ | ফটো উপলব্ধ | 648 | GRL2625689 | নাম : মারুফা বেগম স্বামীর নাম: রেজাউল হক মুন্সী বাড়ির নং : মোনবর বয়স : 43 লিঙ্গ : মহিলা | ফটো উপলব্ধ |
| 649 | RMR1396233 | নাম : রাফিকা খাতুন পিতার নাম: সেখ ইসরাইল বাড়ির নং : নং01 বয়স : 36 লিঙ্গ : মহিলা | ফটো উপলব্ধ | 650 | GRL2625671 | নাম : রেজাউলহক মুন্সী পিতার নাম: মহঃ আবুসাহিদ মুন্সী বাড়ির নং : নং001 বয়স : 52 লিঙ্গ : পুরুষ | ফটো উপলব্ধ | 651 | RMR2631588 | নাম : সেখ সুরাজ আলি পিতার নাম: সেখ রমজান আলি বাড়ির নং : এন0001 বয়স : 24 লিঙ্গ : পুরুষ | ফটো উপলব্ধ |
| 652 | GRL3051182 | নাম : সেখ মিরাজউদ্দিন পিতার নাম: হাজী সেখ আব্দুল রসিদ বাড়ির নং : N0098 বয়স : 40 লিঙ্গ : পুরুষ | ফটো উপলব্ধ | 653 | RMR2317212 | নাম : সারিনা বেগম সর্দার স্বামীর নাম: সিরাজুল সর্দার বাড়ির নং : n0098 বয়স : 52 লিঙ্গ : মহিলা | ফটো উপলব্ধ | 654 | WB/26/178/681345 | নাম : বেগম মনিরা অন্যান্য: রশিদা বাড়ির নং : n0098 বয়স : 65 লিঙ্গ : মহিলা | ফটো উপলব্ধ |
| 655 | RMR1979442 | নাম : সেখ মহঃ হাবিবুর রহমান পিতার নাম: সেখ আব্দুল রশিদ বাড়ির নং : n0098 বয়স : 29 লিঙ্গ : পুরুষ | ফটো উপলব্ধ | 656 | RMR1061951 | নাম : বেগম রসনারা স্বামীর নাম: জালালউদ্দিন খাঁ বাড়ির নং : n0081 বয়স : 45 লিঙ্গ : মহিলা | ফটো উপলব্ধ | 657 | RMR1870146 | নাম : আনসুরা বেগম স্বামীর নাম: সিরাজুল খাঁন বাড়ির নং : n0081 বয়স : 30 লিঙ্গ : মহিলা | ফটো উপলব্ধ |
| 658 | GRL1821867 | নাম : সিরাজুল খাঁন পিতার নাম: সওগাত আলি খাঁন বাড়ির নং : N00 বয়স : 43 লিঙ্গ : পুরুষ | ফটো উপলব্ধ | 659 | GRL3341203 | নাম : খোদেজা বেগম স্বামীর নাম: সাইফুল খান বাড়ির নং : n0081 বয়স : 44 লিঙ্গ : মহিলা | ফটো উপলব্ধ | 660 | GRL2629541 | নাম : দিলওয়ার আলি খাঁন পিতার নাম: আসরাফ আলি খাঁন বাড়ির নং : n0081 বয়স : 43 লিঙ্গ : পুরুষ | ফটো উপলব্ধ |

| | | | | | |
|---|--------------------------|---|--------------------------|---|--------------------------|
| 661 নাম : বেগম মমতাজ অন্যান্য: আসরাফ আলি খাঁন বাড়ির নং : n0081 বয়স : 60 লিঙ্গ : মহিলা | RMR2575876 ফটো উপলব্ধ | 662 নাম : সাইফুল খাঁ পিতার নাম: সন্তোষত খাঁ বাড়ির নং : নং001 বয়স : 44 লিঙ্গ : পুরুষ | GRL3050770 ফটো উপলব্ধ | 663 নাম : মঞ্জিলা বেগম স্বামীর নাম: সেখ সামসুদ্দিন বাড়ির নং : n0121 বয়স : 55 লিঙ্গ : মহিলা | RMR2316446 ফটো উপলব্ধ |
| 664 নাম : রুকসানা খাতুন পিতার নাম: মোঃ বসির খাঁন বাড়ির নং : n0121 বয়স : 40 লিঙ্গ : মহিলা | RMR1062363 ফটো উপলব্ধ | 665 নাম : হোসেনারা বেগম স্বামীর নাম: সানোয়ার আলি মল্লিক বাড়ির নং : n0121 বয়স : 41 লিঙ্গ : মহিলা | RMR1132125 ফটো উপলব্ধ | 666 নাম : মদিনা বেগম স্বামীর নাম: সেখ আফজাল বাড়ির নং : 235 বয়স : 40 লিঙ্গ : মহিলা | GRL3430667 ফটো উপলব্ধ |
| 667 নাম : নূর নবী মল্লিক পিতার নাম: কুদ্দুস মল্লিক বাড়ির নং : n0137 বয়স : 40 লিঙ্গ : পুরুষ | GRL3430543 ফটো উপলব্ধ | 668 নাম : মহিনুর মল্লিক পিতার নাম: কুদ্দুস মল্লিক বাড়ির নং : n0137 বয়স : 38 লিঙ্গ : পুরুষ | RMR1062967 ফটো উপলব্ধ | 669 নাম : তানজিলা বেগম স্বামীর নাম: নূরনবী মল্লিক বাড়ির নং : n0137 বয়স : 39 লিঙ্গ : মহিলা | RMR1132109 ফটো উপলব্ধ |
| 670 নাম : সুফিয়া বেগম স্বামীর নাম: মহিনুর মল্লিক বাড়ির নং : n0137 বয়স : 37 লিঙ্গ : মহিলা | RMR1294180 ফটো উপলব্ধ | 671 নাম : আকরাম মল্লিক পিতার নাম: সামসুল হক মল্লিক বাড়ির নং : n0043 বয়স : 28 লিঙ্গ : পুরুষ | RMR1978907 ফটো উপলব্ধ | 672 নাম : নাসিমা বিবি স্বামীর নাম: সেখ রাজ্জক বাড়ির নং : n0040 বয়স : 45 লিঙ্গ : মহিলা | RMR1979335 ফটো উপলব্ধ |
| 673 নাম : মহসিন মল্লিক পিতার নাম: সামসুল হক মল্লিক বাড়ির নং : n0043 বয়স : 30 লিঙ্গ : পুরুষ | RMR1979152 ফটো উপলব্ধ | 674 নাম : ইয়াসীন মল্লিক পিতার নাম: হাসেম মল্লিক বাড়ির নং : 00 বয়স : 26 লিঙ্গ : পুরুষ | RMR2314540 ফটো উপলব্ধ | 675 নাম : সারমিনা বেগম স্বামীর নাম: কামরুদ্দিন মল্লিক বাড়ির নং : n0040 বয়স : 32 লিঙ্গ : মহিলা | RMR1979343 ফটো উপলব্ধ |
| 676 নাম : ইমরান হোসেন মল্লিক পিতার নাম: আব্দুর রহমান মল্লিক বাড়ির নং : n0039 বয়স : 35 লিঙ্গ : পুরুষ | RMR1293497 ফটো উপলব্ধ | 677 নাম : কামরুদ্দিন মল্লিক পিতার নাম: আব্দুর রহমান মল্লিক বাড়ির নং : n0040 বয়স : 43 লিঙ্গ : পুরুষ | GRL2629640 ফটো উপলব্ধ | 678 নাম : সেখ রাজ্জক পিতার নাম: সেখ জয়মুদ্দিন বাড়ির নং : n0040 বয়স : 46 লিঙ্গ : পুরুষ | RMR1979384 ফটো উপলব্ধ |
| 679 নাম : মোস্তফা মল্লিক পিতার নাম: রায়হান মল্লিক বাড়ির নং : n0284 বয়স : 27 লিঙ্গ : পুরুষ | RMR2056034 ফটো উপলব্ধ | 680 নাম : আতাউর রহমান মল্লিক পিতার নাম: আব্দুর রহমান মল্লিক বাড়ির নং : n0039 বয়স : 32 লিঙ্গ : পুরুষ | RMR1749548 ফটো উপলব্ধ | 681 নাম : সাহেবা বেগম স্বামীর নাম: সিরাজুল ইসলাম মল্লিক বাড়ির নং : n0039 বয়স : 57 লিঙ্গ : মহিলা | RMR2316768 ফটো উপলব্ধ |
| 682 নাম : বেগম রওসানারা অন্যান্য: সাইফুল মল্লিক বাড়ির নং : n0040 বয়স : 57 লিঙ্গ : মহিলা | RMR2316586 ফটো উপলব্ধ | 683 নাম : আজহার মল্লিক পিতার নাম: আকাস মল্লিক বাড়ির নং : নং001 বয়স : 63 লিঙ্গ : পুরুষ | RMR2211944 ফটো উপলব্ধ | 684 নাম : রূপালী খাতুন স্বামীর নাম: শেখ ছমাইতুল্লা বাড়ির নং : n0039 বয়স : 28 লিঙ্গ : মহিলা | RMR1979087 ফটো উপলব্ধ |
| 685 নাম : সাদ্দাম হোসেন মল্লিক পিতার নাম: অমল হোসেন মল্লিক বাড়ির নং : n0043 বয়স : 32 লিঙ্গ : পুরুষ | RMR1485275 ফটো উপলব্ধ | 686 নাম : আমাল হোসেন মল্লিক পিতার নাম: রবিয়াল মল্লিক বাড়ির নং : n0043 বয়স : 54 লিঙ্গ : পুরুষ | RMR2316479 ফটো উপলব্ধ | 687 নাম : আবুল বসার মল্লিক পিতার নাম: সাইফুল মল্লিক বাড়ির নং : n0039 বয়স : 32 লিঙ্গ : পুরুষ | RMR1485374 ফটো উপলব্ধ |
| 688 নাম : উম্মো হাবিবা খাতুন পিতার নাম: সাইফুদ্দিন মল্লিক বাড়ির নং : এন0043 বয়স : 22 লিঙ্গ : মহিলা | RMR2574721 ফটো উপলব্ধ | 689 নাম : নাসিরা খাতুন পিতার নাম: আজহার মল্লিক বাড়ির নং : এন0039 বয়স : 31 লিঙ্গ : মহিলা | RMR2574713 ফটো উপলব্ধ | #2 690 নাম : হাসান মল্লিক পিতার নাম: সাইফুল মল্লিক বাড়ির নং : মোনবেড় বয়স : 38 লিঙ্গ : পুরুষ | GRL3430857 ফটো উপলব্ধ |



| | | | | | | | | |
|---|------------------|------------|---|------------------|------------|--|------------------|------------|
| 691 | RMR2534949 | ফটো উপলব্ধ | 692 | RMR2192912 | ফটো উপলব্ধ | 693 | RMR2174076 | ফটো উপলব্ধ |
| নাম : মোদিনা খাতুন স্বামীর নাম : আবদুল বাসার মল্লিক বাড়ির নং : এন0039 বয়স : 30 লিঙ্গ : মহিলা | | | নাম : আরিফা বেগম স্বামীর নাম : মহসিন মল্লিক বাড়ির নং : এন0043 বয়স : 27 লিঙ্গ : মহিলা | | | নাম : মহঃ আব্দুল মল্লিক অন্যান্য : মহঃ আতিয়ার মল্লিক বাড়ির নং : এন0039 বয়স : 33 লিঙ্গ : পুরুষ | | |
| 694 | RMR2174084 | ফটো উপলব্ধ | 695 | WB/26/178/681660 | ফটো উপলব্ধ | 696 | RMR1062934 | ফটো উপলব্ধ |
| নাম : মমতাজ বেগম স্বামীর নাম : মহঃ আবদুল মল্লিক বাড়ির নং : এন0039 বয়স : 33 লিঙ্গ : মহিলা | | | নাম : সামসুলহক মল্লিক পিতার নাম : রবিয়াল মল্লিক বাড়ির নং : n0043 বয়স : 57 লিঙ্গ : পুরুষ | | | নাম : সাইফুদ্দিন মল্লিক পিতার নাম : রবিয়াল মল্লিক বাড়ির নং : n0043 বয়স : 46 লিঙ্গ : পুরুষ | | |
| 697 | RMR1485655 | ফটো উপলব্ধ | 698 | GRL1824820 | ফটো উপলব্ধ | 699 | WB/26/178/681424 | ফটো উপলব্ধ |
| নাম : বিলকিস বেগম স্বামীর নাম : সাইফুদ্দিন মল্লিক বাড়ির নং : n0043 বয়স : 40 লিঙ্গ : মহিলা | | | নাম : সৈদুল মল্লিক পিতার নাম : রবিয়াল মল্লিক বাড়ির নং : n0043 বয়স : 45 লিঙ্গ : পুরুষ | | | নাম : বেগম রোকেয়া স্বামীর নাম : সামসুল বাড়ির নং : n0043 বয়স : 52 লিঙ্গ : মহিলা | | |
| 700 | WB/26/178/681112 | ফটো উপলব্ধ | 701 | RMR1062959 | ফটো উপলব্ধ | 702 | RMR1749779 | ফটো উপলব্ধ |
| নাম : বেগম রোকেয়া অন্যান্য : নজরুল বাড়ির নং : n0043 বয়স : 50 লিঙ্গ : মহিলা | | | নাম : আল্লারাখা বেগম স্বামীর নাম : সোহিদুল মল্লিক বাড়ির নং : n0043 বয়স : 38 লিঙ্গ : মহিলা | | | নাম : মোস্তাক আহমেদ মল্লিক পিতার নাম : সামসুল হক মল্লিক বাড়ির নং : n0043 বয়স : 32 লিঙ্গ : পুরুষ | | |
| 703 | RMR2663532 | ফটো উপলব্ধ | 704 | RMR2107092 | ফটো উপলব্ধ | 705 | RMR2056356 | ফটো উপলব্ধ |
| নাম : ওমর মল্লিক পিতার নাম : আমাল হোসেন মল্লিক বাড়ির নং : এন0043 বয়স : 23 লিঙ্গ : পুরুষ | | | নাম : নরুল জামান মল্লিক পিতার নাম : নজরুল ইসলাম মল্লিক বাড়ির নং : n0339 বয়স : 27 লিঙ্গ : পুরুষ | | | নাম : সুবিদ মল্লিক পিতার নাম : করিম উল্লা মল্লিক বাড়ির নং : n0316 বয়স : 28 লিঙ্গ : পুরুষ | | |
| 706 | GRL3050820 | ফটো উপলব্ধ | 707 | WB/26/178/681110 | ফটো উপলব্ধ | 708 | RMR2229805 | ফটো উপলব্ধ |
| নাম : জুলফিকার মল্লিক পিতার নাম : রমজান মল্লিক বাড়ির নং : n0039 বয়স : 47 লিঙ্গ : পুরুষ | | | নাম : বেগম জোবেদা স্বামীর নাম : শাহাজাহান বাড়ির নং : n0039 বয়স : 66 লিঙ্গ : মহিলা | | | নাম : বেগম হোসেনারা অন্যান্য : আবদুলরহমান বাড়ির নং : n0039 বয়স : 62 লিঙ্গ : মহিলা | | |
| 709 | WB/26/178/681109 | ফটো উপলব্ধ | 710 | RMR1749555 | ফটো উপলব্ধ | 711 | RMR1749704 | ফটো উপলব্ধ |
| নাম : বেগম আনসারি স্বামীর নাম : রমজান বাড়ির নং : n0039 বয়স : 62 লিঙ্গ : মহিলা | | | নাম : মোহসেনারা খাতুন পিতার নাম : আব্দুর রহমান মল্লিক বাড়ির নং : n0039 বয়স : 30 লিঙ্গ : মহিলা | | | নাম : সাদ্দাম হোসেন মল্লিক পিতার নাম : শাহাজাহান মল্লিক বাড়ির নং : n0039 বয়স : 34 লিঙ্গ : পুরুষ | | |
| 712 | WB/26/178/681496 | ফটো উপলব্ধ | 713 | GRL3050424 | ফটো উপলব্ধ | 714 | GRL3050416 | ফটো উপলব্ধ |
| নাম : নজরুল মল্লিক পিতার নাম : ইলিয়াস মল্লিক বাড়ির নং : n0040 বয়স : 59 লিঙ্গ : পুরুষ | | | নাম : মহঃ হোসেন মল্লিক পিতার নাম : রমজান মল্লিক বাড়ির নং : n0040 বয়স : 43 লিঙ্গ : পুরুষ | | | নাম : আবুজাফর মল্লিক পিতার নাম : শাহাজাহান মল্লিক বাড়ির নং : n0040 বয়স : 42 লিঙ্গ : পুরুষ | | |
| 715 | GRL3347010 | ফটো উপলব্ধ | 716 | RMR1293661 | ফটো উপলব্ধ | 717 | RMR1620608 | ফটো উপলব্ধ |
| নাম : আফতাব উদ্দিন মল্লিক পিতার নাম : সিরাজুল ইসলাম মল্লিক বাড়ির নং : n0040 বয়স : 38 লিঙ্গ : পুরুষ | | | নাম : সেখ হাফিজুল রহমান পিতার নাম : সেখ আব্দুল সালাম বাড়ির নং : n0040 বয়স : 35 লিঙ্গ : পুরুষ | | | নাম : আমিরুল মল্লিক পিতার নাম : রমজান মল্লিক বাড়ির নং : n0189 বয়স : 36 লিঙ্গ : পুরুষ | | |
| 718 | RMR1620707 | ফটো উপলব্ধ | 719 | RMR1620715 | ফটো উপলব্ধ | 720 | KTF3762655 | ফটো উপলব্ধ |
| নাম : সামিরুল হোসেন মল্লিক পিতার নাম : রমজান মল্লিক বাড়ির নং : n0199 বয়স : 35 লিঙ্গ : পুরুষ | | | নাম : আনারুল মল্লিক পিতার নাম : রমজান মল্লিক বাড়ির নং : n0200 বয়স : 32 লিঙ্গ : পুরুষ | | | নাম : মুন্না মহঃ পিতার নাম : ইউলুফ মহঃ বাড়ির নং : এন00 বয়স : 42 লিঙ্গ : পুরুষ | | |



| | | | | | | | | |
|---|------------------|------------|---|------------------|------------|--|------------|------------|
| 721 | RMR2174019 | ফটো উপলব্ধ | 722 | RMR1620574 | ফটো উপলব্ধ | 723 | RMR1620590 | ফটো উপলব্ধ |
| নাম : এমসা বেগম স্বামীর নাম: ফরিদ মহম্মদ বাড়ির নং : এন0186 বয়স : 28 লিঙ্গ : মহিলা | | | নাম : ফরিদ মোহাম্মদ পিতার নাম: দিল মোহাম্মদ বাড়ির নং : n0186 বয়স : 28 লিঙ্গ : পুরুষ | | | নাম : হাসান মহম্মদ পিতার নাম: দিল মহম্মদ বাড়ির নং : n0188 বয়স : 45 লিঙ্গ : পুরুষ | | |
| 724 | RMR2192896 | ফটো উপলব্ধ | 725 | RMR2216927 | ফটো উপলব্ধ | 726 | GRL2629418 | ফটো উপলব্ধ |
| নাম : পারবিন সুলতানা বেগম স্বামীর নাম: মহঃ মহাম্মাদ আলী বাড়ির নং : এন00 বয়স : 32 লিঙ্গ : মহিলা | | | নাম : বেগম ফিরোজা স্বামীর নাম: সেখ আব্দুল রহিম আলি বাড়ির নং : n0083 বয়স : 57 লিঙ্গ : মহিলা | | | নাম : সেখ অসফার আলি পিতার নাম: সেখ হায়াৎ আলি বাড়ির নং : n0083 বয়স : 51 লিঙ্গ : পুরুষ | | |
| 727 | WB/26/178/681593 | ফটো উপলব্ধ | 728 | GRL1721513 | ফটো উপলব্ধ | 729 | GRL3050606 | ফটো উপলব্ধ |
| নাম : বেগম মানোয়ারা স্বামীর নাম: ইয়াদ বাড়ির নং : n0083 বয়স : 76 লিঙ্গ : মহিলা | | | নাম : সেখ মহম্মদ আলী মায়ের নাম: মনুয়ারা খাতুন বাড়ির নং : n0083 বয়স : 47 লিঙ্গ : পুরুষ | | | নাম : সেখ কাদের আলী মায়ের নাম: মনুয়ারা খাতুন বাড়ির নং : n0083 বয়স : 47 লিঙ্গ : পুরুষ | | |
| #2 730 | RMR1869700 | ফটো উপলব্ধ | 731 | RMR1294081 | ফটো উপলব্ধ | #2 732 | RMR1485333 | ফটো উপলব্ধ |
| নাম : কাশমিরা বেগম স্বামীর নাম: দিলওয়ার হোসেন মোল্লা বাড়ির নং : n0083 বয়স : 38 লিঙ্গ : মহিলা | | | নাম : সেখ ফিরদউস পিতার নাম: সেখ আব্দুল রহিম বাড়ির নং : n0083 বয়স : 36 লিঙ্গ : মহিলা | | | নাম : দিলওয়ার হোসেন মোল্লা পিতার নাম: কুতুবউদ্দিন মোল্লা বাড়ির নং : n0083 বয়স : 33 লিঙ্গ : পুরুষ | | |
| 733 | GRL3156007 | ফটো উপলব্ধ | 734 | WB/26/178/681390 | ফটো উপলব্ধ | 735 | GRL3155991 | ফটো উপলব্ধ |
| নাম : সামিমা খাতুন পিতার নাম: সেখ সুরাত আলী বাড়ির নং : n0062 বয়স : 39 লিঙ্গ : মহিলা | | | নাম : বেগম মাসুদা অন্যান্য: সুরাত আলি বাড়ির নং : n0062 বয়স : 71 লিঙ্গ : মহিলা | | | নাম : সালমা খাতুন পিতার নাম: সেখ সুরাত আলী বাড়ির নং : মোনবেড় বয়স : 36 লিঙ্গ : মহিলা | | |
| 736 | RMR2313963 | ফটো উপলব্ধ | 737 | RMR1485259 | ফটো উপলব্ধ | 738 | RMR2554913 | ফটো উপলব্ধ |
| নাম : আশিয়া খাতুন পিতার নাম: আলেক্সান্দার হক জমাদার বাড়ির নং : মোনবেড় বয়স : 24 লিঙ্গ : মহিলা | | | নাম : সেখ জসীম উদ্দিন পিতার নাম: সেখ সুরাত আলি বাড়ির নং : n0062 বয়স : 32 লিঙ্গ : পুরুষ | | | নাম : সেখ সাইফুদ্দিন পিতার নাম: সেখ সুরাত আলি বাড়ির নং : n0062 বয়স : 50 লিঙ্গ : পুরুষ | | |
| 739 | RMR1869825 | ফটো উপলব্ধ | 740 | RMR1978915 | ফটো উপলব্ধ | 741 | GRL3264603 | ফটো উপলব্ধ |
| নাম : বর্না মাহাতো স্বামীর নাম: মহিন্দর মাহাতো বাড়ির নং : n0239 বয়স : 43 লিঙ্গ : মহিলা | | | নাম : বৃন্দা মাহাত পিতার নাম: মহিন্দর মাহাত বাড়ির নং : n0239 বয়স : 30 লিঙ্গ : পুরুষ | | | নাম : মহম্মদ মুসলিম পিতার নাম: মহঃ সিদ্দিকি বাড়ির নং : N0093 বয়স : 55 লিঙ্গ : পুরুষ | | |
| 742 | WB/26/178/681295 | ফটো উপলব্ধ | 743 | RMR1869452 | ফটো উপলব্ধ | 744 | RMR2223170 | ফটো উপলব্ধ |
| নাম : আলাউদ্দিন মোল্লা পিতার নাম: আকবর মোল্লা বাড়ির নং : n0095 বয়স : 63 লিঙ্গ : পুরুষ | | | নাম : খাদিজা খাতুন পিতার নাম: আলাউদ্দিন মোল্লা বাড়ির নং : n0095 বয়স : 31 লিঙ্গ : মহিলা | | | নাম : সাহাবুদ্দিন মোল্লা পিতার নাম: আকবর মোল্লা বাড়ির নং : n0095 বয়স : 57 লিঙ্গ : পুরুষ | | |
| 745 | RMR1869924 | ফটো উপলব্ধ | 746 | RMR1485598 | ফটো উপলব্ধ | 747 | GRL3264553 | ফটো উপলব্ধ |
| নাম : সাহেবা খাতুন পিতার নাম: সাহাবুদ্দিন মোল্লা বাড়ির নং : n0095 বয়স : 29 লিঙ্গ : মহিলা | | | নাম : ফিরোজা বেগম স্বামীর নাম: সাইফুদ্দিন মোল্লা বাড়ির নং : n0095 বয়স : 38 লিঙ্গ : মহিলা | | | নাম : হাবিব খাঁ পিতার নাম: জাহাঙ্গির খাঁ বাড়ির নং : নং001 বয়স : 40 লিঙ্গ : পুরুষ | | |
| #2 748 | RMR1397058 | ফটো উপলব্ধ | 749 | RMR2217065 | ফটো উপলব্ধ | 750 | RMR2534220 | ফটো উপলব্ধ |
| নাম : সাইফুদ্দিন মোল্লা পিতার নাম: কুতুবউদ্দিন মোল্লা বাড়ির নং : n0095 বয়স : 36 লিঙ্গ : পুরুষ | | | নাম : রাশিদা বেগম অন্যান্য: সাহাবুদ্দিন মোল্লা বাড়ির নং : n0095 বয়স : 46 লিঙ্গ : মহিলা | | | নাম : তোফাজ্জেল হক মোল্লা পিতার নাম: কুতুব উদ্দিন মোল্লা বাড়ির নং : এন0095 বয়স : 23 লিঙ্গ : পুরুষ | | |



| | | | | | | | | |
|--|------------|------------|---|------------------|------------|---|------------------|------------|
| 751 | RMR2442929 | ফটো উপলব্ধ | 752 | RMR2579886 | ফটো উপলব্ধ | 753 | RMR1485556 | ফটো উপলব্ধ |
| নাম : আনোয়ারা বেগম অন্যান্য: আলাউদ্দিন বাড়ির নং : n0095 বয়স : 52 লিঙ্গ : মহিলা | | | নাম : তৌসিফ মোল্লা পিতার নাম: আলাউদ্দিন মোল্লা বাড়ির নং : মিলকী পাড়া বয়স : 22 লিঙ্গ : পুরুষ | | | নাম : আসিফ মোল্লা পিতার নাম: আলাউদ্দিন মোল্লা বাড়ির নং : n0095 বয়স : 33 লিঙ্গ : পুরুষ | | |
| 754 | RMR2574671 | ফটো উপলব্ধ | 755 | RMR2574879 | ফটো উপলব্ধ | #2 756 | RMR2316099 | ফটো উপলব্ধ |
| নাম : মহঃ মহসীন পিতার নাম: মহম্মদ মুসলিম বাড়ির নং : এন0093 বয়স : 22 লিঙ্গ : পুরুষ | | | নাম : আহম্মদ আলি মোল্লা পিতার নাম: সাহাবুদ্দিন মোল্লা বাড়ির নং : এন0095 বয়স : 23 লিঙ্গ : পুরুষ | | | নাম : কুতুবউদ্দিন মোল্লা পিতার নাম: আকবর আলি মোল্লা বাড়ির নং : n0095 বয়স : 57 লিঙ্গ : পুরুষ | | |
| 757 | GRL1823350 | ফটো উপলব্ধ | 758 | GRL1721158 | ফটো উপলব্ধ | 759 | GRL3264538 | ফটো উপলব্ধ |
| নাম : সওগাত আলি খাঁন পিতার নাম: ইউনিস আলি খান বাড়ির নং : n0054 বয়স : 52 লিঙ্গ : পুরুষ | | | নাম : তানজিলা বেগম স্বামীর নাম: কুতুবউদ্দিন মোল্লা বাড়ির নং : n0095 বয়স : 52 লিঙ্গ : মহিলা | | | নাম : সজ্জাত আলি খাঁন পিতার নাম: ইউনিস আলি খাঁন বাড়ির নং : n0054 বয়স : 62 লিঙ্গ : পুরুষ | | |
| 760 | RMR2192243 | ফটো উপলব্ধ | 761 | RMR2316958 | ফটো উপলব্ধ | 762 | WB/26/178/681294 | ফটো উপলব্ধ |
| নাম : সারিকা বেগম স্বামীর নাম: হাবিব খাঁন বাড়ির নং : N0054 বয়স : 31 লিঙ্গ : মহিলা | | | নাম : বেগম মনোয়ারা স্বামীর নাম: জাহাঙ্গীর আলি খাঁন বাড়ির নং : n0054 বয়স : 62 লিঙ্গ : মহিলা | | | নাম : আলি খাঁ আনসার পিতার নাম: ইউনিস খাঁ বাড়ির নং : n0054 বয়স : 67 লিঙ্গ : পুরুষ | | |
| 763 | GRL3050531 | ফটো উপলব্ধ | 764 | GRL2629301 | ফটো উপলব্ধ | 765 | GRL3264546 | ফটো উপলব্ধ |
| নাম : নাজিমা বেগম স্বামীর নাম: সওগাত আলি খাঁ বাড়ির নং : n0054 বয়স : 42 লিঙ্গ : মহিলা | | | নাম : শাহাবুদ্দিন খাঁ পিতার নাম: জাহাঙ্গীর খাঁ বাড়ির নং : n0054 বয়স : 42 লিঙ্গ : পুরুষ | | | নাম : সাবির আলী খাঁ পিতার নাম: জাহাঙ্গীর আলী খাঁ বাড়ির নং : n0054 বয়স : 41 লিঙ্গ : পুরুষ | | |
| 766 | GRL3341211 | ফটো উপলব্ধ | 767 | GRL3430774 | ফটো উপলব্ধ | 768 | GRL3430634 | ফটো উপলব্ধ |
| নাম : আসফার আলী খাঁ পিতার নাম: আনসার আলী খাঁ বাড়ির নং : n0054 বয়স : 39 লিঙ্গ : পুরুষ | | | নাম : মমতাজ বেগম স্বামীর নাম: শাহাবুদ্দিন খাঁ বাড়ির নং : n0054 বয়স : 38 লিঙ্গ : মহিলা | | | নাম : আলমগির আলি খাঁ পিতার নাম: জাহাঙ্গীর আলি খাঁ বাড়ির নং : n0054 বয়স : 37 লিঙ্গ : পুরুষ | | |
| 769 | RMR1869403 | ফটো উপলব্ধ | 770 | RMR1485572 | ফটো উপলব্ধ | 771 | RMR1485291 | ফটো উপলব্ধ |
| নাম : সামিমা বেগম স্বামীর নাম: সাবির আলি খাঁ বাড়ির নং : n0054 বয়স : 36 লিঙ্গ : মহিলা | | | নাম : রেহেনা খাতুন পিতার নাম: আনসার আলি খাঁ বাড়ির নং : n0054 বয়স : 35 লিঙ্গ : মহিলা | | | নাম : আলতাভ আলি খাঁ পিতার নাম: আনসার আলি খাঁ বাড়ির নং : n0054 বয়স : 32 লিঙ্গ : পুরুষ | | |
| 772 | RMR1485424 | ফটো উপলব্ধ | 773 | RMR1869767 | ফটো উপলব্ধ | 774 | GRL3264744 | ফটো উপলব্ধ |
| নাম : রফিক আলি খান পিতার নাম: সাজ্জাত আলি খান বাড়ির নং : n0054 বয়স : 32 লিঙ্গ : পুরুষ | | | নাম : লাল মহম্মদ খান পিতার নাম: আনসার আলি খান বাড়ির নং : n0054 বয়স : 32 লিঙ্গ : পুরুষ | | | নাম : রেজাউল সর্দার পিতার নাম: আলেক সর্দার বাড়ির নং : n0095 বয়স : 51 লিঙ্গ : পুরুষ | | |
| 775 | GRL3050879 | ফটো উপলব্ধ | 776 | WB/26/178/681285 | ফটো উপলব্ধ | 777 | RMR2752277 | ফটো উপলব্ধ |
| নাম : আবাসুম পারভীন স্বামীর নাম: মহঃ মুসলিম বাড়ির নং : n0095 বয়স : 53 লিঙ্গ : মহিলা | | | নাম : বেগম মোসলেমা স্বামীর নাম: ইউনিস খাঁ বাড়ির নং : n0054 বয়স : 92 লিঙ্গ : মহিলা | | | নাম : জাহাঙ্গীর আলী খাঁ পিতার নাম: ইউনিস আলি খাঁ বাড়ির নং : n0054 বয়স : 72 লিঙ্গ : পুরুষ | | |
| 778 | RMR1293513 | ফটো উপলব্ধ | 779 | RMR2314797 | ফটো উপলব্ধ | 780 | RMR2192904 | ফটো উপলব্ধ |
| নাম : মোহম্মদ রইশ পিতার নাম: মোহম্মদ সেলি বাড়ির নং : n0148 বয়স : 40 লিঙ্গ : পুরুষ | | | নাম : নাসিমা বেগম স্বামীর নাম: সেখ সের মহম্মদ বাড়ির নং : নং148 বয়স : 38 লিঙ্গ : মহিলা | | | নাম : সেখ সের মোহাম্মদ অন্যান্য: সেখ হানিফ মোহাম্মদ বাড়ির নং : এন0148 বয়স : 38 লিঙ্গ : পুরুষ | | |



| | | | | | |
|---|--------------------------------|--|--------------------------------|---|--------------------------------|
| 781 নাম : এম.ডী. রসিদ সেখ পিতার নাম: কামরুল আলী বাড়ির নং : n0132 বয়স : 61 লিঙ্গ : পুরুষ | GRL3050796 ফটো উপলব্ধ | 782 নাম : মোহাম্মদ ফরিদ শেখ পিতার নাম: মোহাম্মদ রশিদ শেখ বাড়ির নং : n0132 বয়স : 36 লিঙ্গ : পুরুষ | RMR1062066 ফটো উপলব্ধ | 783 নাম : মোহাম্মদ মজিদ শেখ পিতার নাম: মহঃ রসিদ খান বাড়ির নং : n0132 বয়স : 29 লিঙ্গ : পুরুষ | RMR1869643 ফটো উপলব্ধ |
| 784 নাম : নাসিমা খাতুন পিতার নাম: মহঃ নাসির বাড়ির নং : n0132 বয়স : 30 লিঙ্গ : মহিলা | RMR1869460 ফটো উপলব্ধ | 785 নাম : রুকসার বিবি স্বামীর নাম: মোহাম্মদ ফরিদ শেখ বাড়ির নং : n0132 বয়স : 30 লিঙ্গ : মহিলা | RMR1869379 ফটো উপলব্ধ | 786 নাম : রোকসান বিবি স্বামীর নাম: মোহাম্মদ রশিদ শেখ বাড়ির নং : n0132 বয়স : 55 লিঙ্গ : মহিলা | RMR1294115 ফটো উপলব্ধ |
| 787 নাম : মহঃ নাসির পিতার নাম: মহঃ কামরুল বাড়ির নং : n0132 বয়স : 57 লিঙ্গ : পুরুষ | RMR1294214 ফটো উপলব্ধ | 788 নাম : নাজিমা বেগম স্বামীর নাম: মহঃ নাসির বাড়ির নং : n0132 বয়স : 50 লিঙ্গ : মহিলা | RMR1294206 ফটো উপলব্ধ | 789 নাম : সেখ আসিকুর রহমান পিতার নাম: সেখ আব্দুল রসিদ বাড়ির নং : n0222 বয়স : 35 লিঙ্গ : পুরুষ | RMR1620939 ফটো উপলব্ধ |
| 790 নাম : সেখ আসিকুর রহমান পিতার নাম: সেখ রফিক বাড়ির নং : n0206 বয়স : 33 লিঙ্গ : পুরুষ | RMR1620772 ফটো উপলব্ধ | 791 নাম : সেখ আসিকুর রহমান পিতার নাম: সেখ রফিক বাড়ির নং : n0197 বয়স : 33 লিঙ্গ : পুরুষ | RMR1620681 ফটো উপলব্ধ | 792 নাম : সেখ আসিকুর রহমান পিতার নাম: সেখ রফিক বাড়ির নং : n0198 বয়স : 33 লিঙ্গ : পুরুষ | RMR1620699 ফটো উপলব্ধ |
| 793 নাম : আনোয়ার মল্লিক পিতার নাম: আকাস মল্লিক বাড়ির নং : n0041 বয়স : 59 লিঙ্গ : পুরুষ | WB/26/178/681007 ফটো উপলব্ধ | 794 নাম : সাহিনা খাতুন স্বামীর নাম: ফিরোজ মল্লিক বাড়ির নং : এন0041 বয়স : 22 লিঙ্গ : মহিলা | RMR2574648 ফটো উপলব্ধ | #2 795 নাম : একবাল হোসেন মল্লিক পিতার নাম: হান্নান আলি মল্লিক বাড়ির নং : n0041 বয়স : 32 লিঙ্গ : পুরুষ | RMR1485416 ফটো উপলব্ধ |
| 796 নাম : হান্নান আলি মল্লিক পিতার নাম: আকাস আলি মল্লিক বাড়ির নং : n0041 বয়স : 66 লিঙ্গ : পুরুষ | RMR2315950 ফটো উপলব্ধ | 797 নাম : বেগম রহিমা স্বামীর নাম: আমাল হোসেন মল্লিক বাড়ির নং : n0124 বয়স : 51 লিঙ্গ : মহিলা | RMR2317345 ফটো উপলব্ধ | 798 নাম : ফজলুর রহমান মল্লিক পিতার নাম: ইলিয়াস মল্লিক বাড়ির নং : N0041 বয়স : 55 লিঙ্গ : পুরুষ | RMR2316784 ফটো উপলব্ধ |
| 799 নাম : বিবি রহিমা স্বামীর নাম: আকাস রহিমা বাড়ির নং : n0041 বয়স : 92 লিঙ্গ : মহিলা | WB/26/178/681009 ফটো উপলব্ধ | 800 নাম : ফিরোজ মল্লিক পিতার নাম: আনোয়ার মল্লিক বাড়ির নং : n0041 বয়স : 34 লিঙ্গ : পুরুষ | RMR1293612 ফটো উপলব্ধ | 801 নাম : বেগম আনোয়ারা অন্যান্য: মোবারক আনোয়ারা বাড়ির নং : n0041 বয়স : 62 লিঙ্গ : মহিলা | WB/26/178/681275 ফটো উপলব্ধ |
| 802 নাম : বেগম তানজিলা স্বামীর নাম: হান্নান তানজিলা বাড়ির নং : n0041 বয়স : 60 লিঙ্গ : মহিলা | WB/26/178/681277 ফটো উপলব্ধ | 803 নাম : বেগম মানোয়ারা স্বামীর নাম: সেখ সামসুদ্দিন বাড়ির নং : n0041 বয়স : 59 লিঙ্গ : মহিলা | WB/26/178/681192 ফটো উপলব্ধ | 804 নাম : বেগম ফতেমা স্বামীর নাম: আনোয়ার আলি বাড়ির নং : n0041 বয়স : 57 লিঙ্গ : মহিলা | WB/26/178/681279 ফটো উপলব্ধ |
| 805 নাম : রাজু মল্লিক পিতার নাম: মোবারক মল্লিক বাড়ির নং : 49 বয়স : 43 লিঙ্গ : পুরুষ | GRL1825116 ফটো উপলব্ধ | 806 নাম : সাবিনা ইয়াসমিন স্বামীর নাম: রাজু মল্লিক বাড়ির নং : n0041 বয়স : 40 লিঙ্গ : মহিলা | RMR1062744 ফটো উপলব্ধ | 807 নাম : মোক্তার আলি মল্লিক পিতার নাম: মোবারক মল্লিক বাড়ির নং : n0041 বয়স : 39 লিঙ্গ : পুরুষ | GRL3430790 ফটো উপলব্ধ |
| 808 নাম : সুবাইয়া বেগম পিতার নাম: মোক্তার আলি মল্লিক বাড়ির নং : n0041 বয়স : 36 লিঙ্গ : মহিলা | RMR1869585 ফটো উপলব্ধ | 809 নাম : রাজ্জাক আলী মল্লিক পিতার নাম: হান্নান আলী মল্লিক বাড়ির নং : n0041 বয়স : 40 লিঙ্গ : পুরুষ | GRL3155785 ফটো উপলব্ধ | 810 নাম : রেয়াজুল আলি মল্লিক পিতার নাম: হান্নান আলী মল্লিক বাড়ির নং : n0041 বয়স : 40 লিঙ্গ : পুরুষ | GRL3155793 ফটো উপলব্ধ |



| | | | | | | | | | | | |
|-----|------------------|--|------------|-----|------------------|--|------------|-----|------------|--|------------|
| 811 | RMR1062843 | নাম : নাসিমা বেগম স্বামীর নাম: ফজলুর মল্লিক বাড়ির নং : n0041 বয়স : 39 লিঙ্গ : মহিলা | ফটো উপলব্ধ | 812 | RMR1485358 | নাম : এসরাফিল মল্লিক পিতার নাম: মোবারক আলি মল্লিক বাড়ির নং : n0041 বয়স : 33 লিঙ্গ : পুরুষ | ফটো উপলব্ধ | 813 | RMR2661759 | নাম : জেসমিনা বেগম স্বামীর নাম: একবাল হোসেন মল্লিক বাড়ির নং : এন0041 বয়স : 23 লিঙ্গ : মহিলা | ফটো উপলব্ধ |
| 814 | RMR2315471 | নাম : সেখ রামিজা পিতার নাম: সেখ নাসির আলি বাড়ির নং : 00 বয়স : 25 লিঙ্গ : পুরুষ | ফটো উপলব্ধ | 815 | RMR1620822 | নাম : সেখ রাহুল আমিন পিতার নাম: সেখ গোলাম রসুল বাড়ির নং : n0211 বয়স : 32 লিঙ্গ : পুরুষ | ফটো উপলব্ধ | 816 | GRL1721075 | নাম : সাবিনারা বেগম স্বামীর নাম: সাবিরউদ্দিন মন্ডল বাড়ির নং : n0031 বয়স : 41 লিঙ্গ : মহিলা | ফটো উপলব্ধ |
| 817 | WB/26/178/681202 | নাম : বেগম রিজিয়া অন্যান্য: বরজাহান বাড়ির নং : n0031 বয়স : 63 লিঙ্গ : মহিলা | ফটো উপলব্ধ | 818 | WB/26/178/681704 | নাম : বেগম নাসিমা স্বামীর নাম: সাপিয়ার বাড়ির নং : n0011 বয়স : 57 লিঙ্গ : মহিলা | ফটো উপলব্ধ | 819 | GRL1288075 | নাম : বেগম রোকেয়া পিতার নাম: সেখ নাসির বাড়ির নং : n0011 বয়স : 46 লিঙ্গ : মহিলা | ফটো উপলব্ধ |
| 820 | RMR1293927 | নাম : সেখ হানিফুল রহমান পিতার নাম: সেখ সাপিয়ার রহমান বাড়ির নং : n0011 বয়স : 36 লিঙ্গ : পুরুষ | ফটো উপলব্ধ | 821 | RMR1485564 | নাম : সেখ হাসিবুল রহমান পিতার নাম: সেখ সাপিয়ার রহমান বাড়ির নং : n0011 বয়স : 34 লিঙ্গ : পুরুষ | ফটো উপলব্ধ | 822 | RMR2639334 | নাম : ওহিদা মিদে স্বামীর নাম: সেখ হানিফুল রহমান বাড়ির নং : এন0011 বয়স : 29 লিঙ্গ : মহিলা | ফটো উপলব্ধ |
| 823 | SY0807933 | নাম : আব্দুল রেজাক পিতার নাম: আলি আহম্মদ লস্কর বাড়ির নং : নং. 00 বয়স : 38 লিঙ্গ : পুরুষ | ফটো উপলব্ধ | 824 | RMR1485390 | নাম : নুর আমিন লস্কর পিতার নাম: আলি আহম্মদ লস্কর বাড়ির নং : n0112 বয়স : 33 লিঙ্গ : পুরুষ | ফটো উপলব্ধ | 825 | RMR1294073 | নাম : আলামিন লস্কর পিতার নাম: আলি আহম্মদ লস্কর বাড়ির নং : n0112 বয়স : 35 লিঙ্গ : পুরুষ | ফটো উপলব্ধ |
| 826 | GRL3430527 | নাম : আলিম লস্কর পিতার নাম: আলি আহম্মদ লস্কর বাড়ির নং : n0112 বয়স : 37 লিঙ্গ : পুরুষ | ফটো উপলব্ধ | 827 | WB/26/178/681323 | নাম : বেগম দেলেনুর অন্যান্য: আলি মহম্মদ বাড়ির নং : n0112 বয়স : 66 লিঙ্গ : মহিলা | ফটো উপলব্ধ | 828 | RMR2685899 | নাম : আলি আহম্মদ লস্কর পিতার নাম: আবদুল সুকুর লস্কর বাড়ির নং : n0112 বয়স : 66 লিঙ্গ : পুরুষ | ফটো উপলব্ধ |
| 829 | GRL3341229 | নাম : সেখ সৈয়দুল পিতার নাম: সেখ তকসেদ বাড়ির নং : n0075 বয়স : 75 লিঙ্গ : পুরুষ | ফটো উপলব্ধ | 830 | GRL2629962 | নাম : বেগম সালেমা স্বামীর নাম: রহমতউল্লা বাড়ির নং : n0075 বয়স : 46 লিঙ্গ : মহিলা | ফটো উপলব্ধ | 831 | GRL3050614 | নাম : সকিনা বেগম স্বামীর নাম: সেখ মনু বাড়ির নং : n0075 বয়স : 42 লিঙ্গ : মহিলা | ফটো উপলব্ধ |
| 832 | GRL3341179 | নাম : সেখ নওসাদ আলী পিতার নাম: সেখ মনসুর আলী বাড়ির নং : n0075 বয়স : 39 লিঙ্গ : পুরুষ | ফটো উপলব্ধ | 833 | RMR2173987 | নাম : আসমা বিবি স্বামীর নাম: সেখ নৌসাদ আলি বাড়ির নং : এন0075 বয়স : 37 লিঙ্গ : মহিলা | ফটো উপলব্ধ | 834 | RMR2186377 | নাম : সহানার বিবি রাজু শেখ স্বামীর নাম: রাজু শেখ বাড়ির নং : ছাতিম তাল্লা, গাজি পার বয়স : 42 লিঙ্গ : মহিলা | ফটো উপলব্ধ |
| 835 | RMR2484699 | নাম : আমন রাজু শেখ পিতার নাম: রাজু শেখ বাড়ির নং : গাজি পারা বয়স : 24 লিঙ্গ : পুরুষ | ফটো উপলব্ধ | 836 | RMR2315331 | নাম : সেখ শোএবয়েব পিতার নাম: সেখ করিম বাড়ির নং : নং0 বয়স : 27 লিঙ্গ : পুরুষ | ফটো উপলব্ধ | 837 | RMR2316453 | নাম : এস.কে. সমসুদ্দিন পিতার নাম: সেখ কামালউদ্দিন বাড়ির নং : n0097 বয়স : 61 লিঙ্গ : পুরুষ | ফটো উপলব্ধ |
| 838 | RMR1485267 | নাম : সেখ আফজাল আলি পিতার নাম: সেখ সামসুদ্দিন বাড়ির নং : n0097 বয়স : 32 লিঙ্গ : পুরুষ | ফটো উপলব্ধ | 839 | RMR2574705 | নাম : নারগিস খাতুন স্বামীর নাম: মনিরুল সর্দার বাড়ির নং : এন0223 বয়স : 23 লিঙ্গ : মহিলা | ফটো উপলব্ধ | 840 | RMR1620947 | নাম : মনিরুল সরদার পিতার নাম: সিরাজুল সরদার বাড়ির নং : n0223 বয়স : 34 লিঙ্গ : পুরুষ | ফটো উপলব্ধ |



| | | | | | |
|--|--------------------------------|---|--------------------------------|--|--------------------------------|
| 841 নাম : জুলাজ সর্দার পিতার নাম: সিরাজুল সর্দার বাড়ির নং : n0361 বয়স : 29 লিঙ্গ : পুরুষ | RMR2102812 ফটো উপলব্ধ | 842 নাম : আফতাব আলম সা পিতার নাম: মহঃ মুস্তাকিন সা বাড়ির নং : 00 বয়স : 44 লিঙ্গ : পুরুষ | BLG2738433 ফটো উপলব্ধ | 843 নাম : বেগম সাকিনা স্বামীর নাম: জয়নাল বাড়ির নং : n0014 বয়স : 59 লিঙ্গ : মহিলা | WB/26/178/681099 ফটো উপলব্ধ |
| 844 নাম : সুলতান সেখ পিতার নাম: ইসলাম সেখ বাড়ির নং : n0014 বয়স : 58 লিঙ্গ : পুরুষ | WB/26/178/681142 ফটো উপলব্ধ | 845 নাম : সেখ সুরোজ পিতার নাম: সেখ সুলতান বাড়ির নং : n0014 বয়স : 33 লিঙ্গ : পুরুষ | RMR1749506 ফটো উপলব্ধ | 846 নাম : সরফুদ্দিন মণ্ডল পিতার নাম: আসগার আলী মণ্ডল বাড়ির নং : n0072 বয়স : 54 লিঙ্গ : পুরুষ | WB/26/178/681509 ফটো উপলব্ধ |
| 847 নাম : মোসাঃ তাহেরা বিবি স্বামীর নাম: আব্দুল আজিজ মন্ডল বাড়ির নং : n0072 বয়স : 51 লিঙ্গ : মহিলা | RMR1293901 ফটো উপলব্ধ | 848 নাম : মিরাসউদ্দিন মন্ডল পিতার নাম: সরফুদ্দিন মন্ডল বাড়ির নং : n0072 বয়স : 28 লিঙ্গ : পুরুষ | RMR1978865 ফটো উপলব্ধ | 849 নাম : নাসিরুদ্দিন মণ্ডল পিতার নাম: আসগার আলী মণ্ডল বাড়ির নং : N00 বয়স : 39 লিঙ্গ : পুরুষ | GRL3051166 ফটো উপলব্ধ |
| 850 নাম : রাজু মন্ডল পিতার নাম: আব্দুল আজিজ মন্ডল বাড়ির নং : n0072 বয়স : 34 লিঙ্গ : পুরুষ | RMR1749456 ফটো উপলব্ধ | 851 নাম : নজরুল মন্ডল পিতার নাম: আব্দুল আজিজ মন্ডল বাড়ির নং : n0072 বয়স : 32 লিঙ্গ : পুরুষ | RMR1749530 ফটো উপলব্ধ | 852 নাম : সাহাবউদ্দিন মন্ডল পিতার নাম: আজগার আলি মন্ডল বাড়ির নং : n0072 বয়স : 36 লিঙ্গ : পুরুষ | RMR1062512 ফটো উপলব্ধ |
| 853 নাম : রুপমিনা খাতুন স্বামীর নাম: সাহাবুদ্দিন মন্ডল বাড়ির নং : ABN0072 বয়স : 30 লিঙ্গ : মহিলা | ANS1980291 ফটো উপলব্ধ | 854 নাম : বেগম সাবেরা স্বামীর নাম: আসগার আলি মন্ডল বাড়ির নং : n0072 বয়স : 66 লিঙ্গ : মহিলা | RMR2317162 ফটো উপলব্ধ | 855 নাম : সাকিনা বেগম স্বামীর নাম: সরফুদ্দিন মন্ডল বাড়ির নং : n0072 বয়স : 45 লিঙ্গ : মহিলা | GRL1721281 ফটো উপলব্ধ |
| 856 নাম : তোপসিরা বেগম স্বামীর নাম: সামসুদ্দিন মন্ডল বাড়ির নং : n0072 বয়স : 30 লিঙ্গ : মহিলা | RMR1978857 ফটো উপলব্ধ | 857 নাম : রোজিনা বেগম স্বামীর নাম: নাসির উদ্দিন মন্ডল বাড়ির নং : N00 বয়স : 35 লিঙ্গ : মহিলা | RMR2192946 ফটো উপলব্ধ | 858 নাম : সামসুদ্দিন মণ্ডল পিতার নাম: আসগার আলি মন্ডল বাড়ির নং : n0072 বয়স : 41 লিঙ্গ : পুরুষ | GRL3051158 ফটো উপলব্ধ |
| 859 নাম : মহতাবউদ্দীন মন্ডল পিতার নাম: আসগার আলি মন্ডল বাড়ির নং : n0072 বয়স : 50 লিঙ্গ : পুরুষ | RMR2316206 ফটো উপলব্ধ | 860 নাম : ইয়াস উদ্দিন মন্ডল পিতার নাম: সরফুদ্দিন মন্ডল বাড়ির নং : n0072 বয়স : 20 লিঙ্গ : পুরুষ | RMR2653954 ফটো উপলব্ধ | 861 নাম : সোনিয়ারা খাতুন স্বামীর নাম: সেখ মণীকুল বাড়ির নং : এন000 বয়স : 32 লিঙ্গ : মহিলা | RMR2574739 ফটো উপলব্ধ |
| 862 নাম : সুলতানা খাতুন স্বামীর নাম: সেখ মফিজুল বাড়ির নং : এন007 বয়স : 31 লিঙ্গ : মহিলা | RMR2574895 ফটো উপলব্ধ | 863 নাম : মইদুল ইসলাম সেখ পিতার নাম: লিয়াকত আলি সেখ বাড়ির নং : n0007 বয়স : 42 লিঙ্গ : পুরুষ | GRL3051026 ফটো উপলব্ধ | 864 নাম : সেখ মফিজুল পিতার নাম: সেখ লিয়াকত বাড়ির নং : n0007 বয়স : 40 লিঙ্গ : পুরুষ | RMR1396787 ফটো উপলব্ধ |
| 865 নাম : সেখ মনিরুল পিতার নাম: সেখ লিয়াকত বাড়ির নং : n0007 বয়স : 40 লিঙ্গ : পুরুষ | RMR1061589 ফটো উপলব্ধ | 866 নাম : বেগম সাহানারা স্বামীর নাম: রমজান বাড়ির নং : n0091 বয়স : 62 লিঙ্গ : মহিলা | WB/26/178/681249 ফটো উপলব্ধ | 867 নাম : সেখ জিয়াউল পিতার নাম: সেখ রমজান আলি বাড়ির নং : 1980 বয়স : 42 লিঙ্গ : পুরুষ | GRL3430725 ফটো উপলব্ধ |
| 868 নাম : সেখ রিজাউল পিতার নাম: সেখ রমজান বাড়ির নং : n0091 বয়স : 38 লিঙ্গ : পুরুষ | RMR1060953 ফটো উপলব্ধ | 869 নাম : সেখ মকসুদ পিতার নাম: সেখ রমজান বাড়ির নং : 180 বয়স : 37 লিঙ্গ : পুরুষ | GRL3430626 ফটো উপলব্ধ | 870 নাম : ফিরোজা বেগম স্বামীর নাম: ইসামুল হাসান সেখ বাড়ির নং : nং001 বয়স : 42 লিঙ্গ : মহিলা | GRL3050523 ফটো উপলব্ধ |



| | | | | | | | | |
|--|------------|------------|--|------------------|------------|--|------------|------------|
| 871 | RMR2316321 | ফটো উপলব্ধ | 872 | RMR2316602 | ফটো উপলব্ধ | 873 | GRL3050515 | ফটো উপলব্ধ |
| নাম : বেগম মিনারা অন্যান্য: গোলাম রসুল বাড়ির নং : 00 বয়স : 31 লিঙ্গ : মহিলা | | | নাম : সেখ এমামুল হাসান পিতার নাম: সেখ দাউদ আলি বাড়ির নং : নং001 বয়স : 47 লিঙ্গ : পুরুষ | | | নাম : সেখ রহমত আলী পিতার নাম: দাউদ বাড়ির নং : নং001 বয়স : 41 লিঙ্গ : পুরুষ | | |
| 874 | RMR1749571 | ফটো উপলব্ধ | 875 | GRL3155876 | ফটো উপলব্ধ | 876 | RMR2316685 | ফটো উপলব্ধ |
| নাম : সেখ আলামিন পিতার নাম: সেখ গোলাম রসুল বাড়ির নং : n0091 বয়স : 30 লিঙ্গ : পুরুষ | | | নাম : সেখ সাবির আলী পিতার নাম: সেখ সুলতান বাড়ির নং : নং001 বয়স : 41 লিঙ্গ : পুরুষ | | | নাম : হোসেন সেখ জাকির পিতার নাম: সেখ ইব্রাহিম বাড়ির নং : n0063 বয়স : 55 লিঙ্গ : পুরুষ | | |
| 877 | RMR1294222 | ফটো উপলব্ধ | 878 | RMR1397066 | ফটো উপলব্ধ | 879 | RMR2317253 | ফটো উপলব্ধ |
| নাম : সেখ সাদাম হোসেন পিতার নাম: সেখ সুলতান বাড়ির নং : n0063 বয়স : 35 লিঙ্গ : পুরুষ | | | নাম : মোয়াজ্জেমা বেগম স্বামীর নাম: সেখ সাবির আলি বাড়ির নং : নং001 বয়স : 38 লিঙ্গ : মহিলা | | | নাম : খুরসিদা বেগম অন্যান্য: সেখ সুলতান বাড়ির নং : n0063 বয়স : 52 লিঙ্গ : মহিলা | | |
| 880 | GRL3050929 | ফটো উপলব্ধ | 881 | RMR2316222 | ফটো উপলব্ধ | 882 | RMR2224608 | ফটো উপলব্ধ |
| নাম : মনজেরা বেগম স্বামীর নাম: সেখ কোরবান আলী বাড়ির নং : N00 বয়স : 37 লিঙ্গ : মহিলা | | | নাম : বেগম সাহানারা স্বামীর নাম: সেখ ওমরউদদীন বাড়ির নং : n0026 বয়স : 62 লিঙ্গ : মহিলা | | | নাম : রহমতআলি সেখ পিতার নাম: গফফার সেখ বাড়ির নং : নং001 বয়স : 60 লিঙ্গ : পুরুষ | | |
| 883 | RMR1870013 | ফটো উপলব্ধ | 884 | RMR2317022 | ফটো উপলব্ধ | 885 | RMR2316743 | ফটো উপলব্ধ |
| নাম : সেখ নিজামুদ্দিন পিতার নাম: সেখ নুরউদ্দিন বাড়ির নং : N00 বয়স : 32 লিঙ্গ : পুরুষ | | | নাম : অসুরা বিবি স্বামীর নাম: সেখ রহমত আলি বাড়ির নং : n0020 বয়স : 57 লিঙ্গ : মহিলা | | | নাম : রসুল সেখ গোলাম পিতার নাম: দাউদ সেখ বাড়ির নং : 00 বয়স : 31 লিঙ্গ : পুরুষ | | |
| 886 | RMR1869544 | ফটো উপলব্ধ | 887 | RMR2316909 | ফটো উপলব্ধ | 888 | RMR2574853 | ফটো উপলব্ধ |
| নাম : সেখ আনিসুর পিতার নাম: সেখ ওমরউদ্দিন বাড়ির নং : n0026 বয়স : 35 লিঙ্গ : পুরুষ | | | নাম : বিলকিস বেগম স্বামীর নাম: সেখ জাকির হোসেন বাড়ির নং : n0063 বয়স : 49 লিঙ্গ : মহিলা | | | নাম : নাসিফা খাতুন স্বামীর নাম: সেখ ইয়াসুদ্দিন বাড়ির নং : এন0045 বয়স : 23 লিঙ্গ : মহিলা | | |
| 889 | RMR2555845 | ফটো উপলব্ধ | 890 | RMR2574861 | ফটো উপলব্ধ | 891 | RMR2574747 | ফটো উপলব্ধ |
| নাম : আফসানা সুলতানা স্বামীর নাম: ইমরান হোসেন মল্লিক বাড়ির নং : মনবেড় বয়স : 26 লিঙ্গ : মহিলা | | | নাম : রাজ সেখ পিতার নাম: সাহেব সেখ বাড়ির নং : এন0000 বয়স : 40 লিঙ্গ : পুরুষ | | | নাম : রোকাইয়া খাতুন স্বামীর নাম: সেখ কতুবুদ্দিন বাড়ির নং : এন0099 বয়স : 23 লিঙ্গ : মহিলা | | |
| 892 | RMR2574762 | ফটো উপলব্ধ | 893 | GRL3155918 | ফটো উপলব্ধ | 894 | RMR2548089 | ফটো উপলব্ধ |
| নাম : মহঃ কাইফ মল্লিক পিতার নাম: আজিজুল মল্লিক বাড়ির নং : এন0020 বয়স : 23 লিঙ্গ : পুরুষ | | | নাম : সেখ জুমান আলী পিতার নাম: সেখ আওলাদ আলী বাড়ির নং : n0076 বয়স : 38 লিঙ্গ : পুরুষ | | | নাম : আনসুরা বেগম স্বামীর নাম: সেক রেজমান আলি বাড়ির নং : মনবেড় বয়স : 26 লিঙ্গ : মহিলা | | |
| 895 | GRL1721208 | ফটো উপলব্ধ | 896 | WB/26/178/681261 | ফটো উপলব্ধ | 897 | RMR2750891 | ফটো উপলব্ধ |
| নাম : আজিজুল মল্লিক পিতার নাম: ইলিয়াস আলী মল্লিক বাড়ির নং : n0020 বয়স : 52 লিঙ্গ : পুরুষ | | | নাম : সামিয়ারা বেগম স্বামীর নাম: সেখ ইসমাইল বাড়ির নং : n0056 বয়স : 52 লিঙ্গ : মহিলা | | | নাম : ইসমাইল সেখ পিতার নাম: সাহাদাত সেখ বাড়ির নং : n0056 বয়স : 62 লিঙ্গ : পুরুষ | | |
| 898 | GRL2667699 | ফটো উপলব্ধ | 899 | RMR2156669 | ফটো উপলব্ধ | 900 | RMR2174001 | ফটো উপলব্ধ |
| নাম : সেখ নাসিম উদ্দিন পিতার নাম: সেখ মিরাসউদ্দিন বাড়ির নং : N0096 বয়স : 41 লিঙ্গ : পুরুষ | | | নাম : জাহিরা বেগম স্বামীর নাম: সেখ আরিফুল বাড়ির নং : নং. 026 বয়স : 34 লিঙ্গ : মহিলা | | | নাম : সেখ আবদুল্লা পিতার নাম: সেখ ইচাহক বাড়ির নং : এন00 বয়স : 28 লিঙ্গ : পুরুষ | | |



বিধানসভা নির্বাচনক্ষেত্রের নং, নাম : 194-চণ্ডীতলা
ভাগ নং, নাম : 1-মনবেড় মিলকী পাড়া জে এল নং ১০১

| | | | | | | | | | | | |
|-----|------------------|---|------------|-----|------------------|---|------------|-----|------------------|--|------------|
| 901 | RMR2192284 | নাম : মোসাম্মা বেগম স্বামীর নাম: সেখ নাসিম উদ্দিন বাড়ির নং : এন0096 বয়স : 33 লিঙ্গ : মহিলা | ফটো উপলব্ধ | 902 | GRL3341286 | নাম : সেখ আরিফুল পিতার নাম: সেখ ওমরউদ্দীন বাড়ির নং : n0026 বয়স : 43 লিঙ্গ : পুরুষ | ফটো উপলব্ধ | 903 | RMR2314771 | নাম : রাজিব সেখ পিতার নাম: সেখ জসিমুদ্দীন বাড়ির নং : নং0 বয়স : 24 লিঙ্গ : পুরুষ | ফটো উপলব্ধ |
| 904 | RMR2229789 | নাম : সমীরুদ্দিন সেখ পিতার নাম: গিয়াসউদ্দিন সেখ বাড়ির নং : n0096 বয়স : 49 লিঙ্গ : পুরুষ | ফটো উপলব্ধ | 905 | RMR1869361 | নাম : রুবী রানী স্বামীর নাম: সেখ সমীরুদ্দিন বাড়ির নং : n0096 বয়স : 46 লিঙ্গ : মহিলা | ফটো উপলব্ধ | 906 | WB/26/178/681021 | নাম : সাজাহান সেখ পিতার নাম: কবির সেখ বাড়ির নং : n0099 বয়স : 79 লিঙ্গ : পুরুষ | ফটো উপলব্ধ |
| 907 | WB/26/178/681658 | নাম : ইসাহক সেখ পিতার নাম: কবির সেখ বাড়ির নং : n0099 বয়স : 70 লিঙ্গ : পুরুষ | ফটো উপলব্ধ | 908 | WB/26/178/681100 | নাম : ইসমাইল সেখ পিতার নাম: কবির সেখ বাড়ির নং : n0099 বয়স : 60 লিঙ্গ : পুরুষ | ফটো উপলব্ধ | 909 | WB/26/178/681479 | নাম : বেগম হাসিনা স্বামীর নাম: ইসাহক বাড়ির নং : n0099 বয়স : 56 লিঙ্গ : মহিলা | ফটো উপলব্ধ |
| 910 | RMR1979467 | নাম : চম্পা বেগম স্বামীর নাম: সেখ সফিরউদ্দিন বাড়ির নং : n0099 বয়স : 31 লিঙ্গ : মহিলা | ফটো উপলব্ধ | 911 | RMR1979434 | নাম : নিলুফা ইয়াসমিন স্বামীর নাম: সেখ সাদ্দাম হোসেন বাড়ির নং : n0063 বয়স : 39 লিঙ্গ : মহিলা | ফটো উপলব্ধ | 912 | RMR1979418 | নাম : সেখ রাজেস পিতার নাম: সেখ ইসরাইল বাড়ির নং : n0063 বয়স : 28 লিঙ্গ : পুরুষ | ফটো উপলব্ধ |
| 913 | WB/26/178/681040 | নাম : আওলাদ সেখ পিতার নাম: বাবর সেখ বাড়ির নং : n0076 বয়স : 72 লিঙ্গ : পুরুষ | ফটো উপলব্ধ | 914 | WB/26/178/681369 | নাম : ইলিয়াস সেখ পিতার নাম: আওলাদ সেখ বাড়ির নং : n0076 বয়স : 55 লিঙ্গ : পুরুষ | ফটো উপলব্ধ | 915 | WB/26/178/681404 | নাম : আলি সেখ নাসির পিতার নাম: বাবর বাড়ির নং : n0076 বয়স : 56 লিঙ্গ : পুরুষ | ফটো উপলব্ধ |
| 916 | GRL1721430 | নাম : লাইলি বিবি স্বামীর নাম: সেখ ইলিয়াস বাড়ির নং : n0076 বয়স : 47 লিঙ্গ : মহিলা | ফটো উপলব্ধ | 917 | GRL2667764 | নাম : সেখ কোরবান আলী পিতার নাম: সেখ আওলাদ বাড়ির নং : n0076 বয়স : 44 লিঙ্গ : পুরুষ | ফটো উপলব্ধ | 918 | RMR1132083 | নাম : সেখ লোকমান আলী পিতার নাম: সেখ আওলাদ আলী বাড়ির নং : n0076 বয়স : 35 লিঙ্গ : পুরুষ | ফটো উপলব্ধ |
| 919 | RMR1485549 | নাম : আয়েসা বেগম স্বামীর নাম: সেখ জুম্মান আলি বাড়ির নং : n0076 বয়স : 33 লিঙ্গ : মহিলা | ফটো উপলব্ধ | 920 | RMR1749639 | নাম : মদিনা বেগম স্বামীর নাম: সেখ লোকমান আলি বাড়ির নং : n0076 বয়স : 32 লিঙ্গ : মহিলা | ফটো উপলব্ধ | 921 | RMR1749647 | নাম : সেখ রেজমান আলি পিতার নাম: সেখ আওলাদ আলি বাড়ির নং : n0076 বয়স : 30 লিঙ্গ : পুরুষ | ফটো উপলব্ধ |
| 922 | RMR2639433 | নাম : সেখ আজিজুল রহমান পিতার নাম: সেখ ইলিয়াস বাড়ির নং : এন0076 বয়স : 24 লিঙ্গ : পুরুষ | ফটো উপলব্ধ | 923 | RMR1485457 | নাম : সেখ ইসরাফিল পিতার নাম: সেখ ইসমাইল বাড়ির নং : n0056 বয়স : 33 লিঙ্গ : পুরুষ | ফটো উপলব্ধ | 924 | GRL3050945 | নাম : সেখ হোরমত আলি পিতার নাম: সেখ ইব্রাহিম আলি বাড়ির নং : n0063 বয়স : 54 লিঙ্গ : পুরুষ | ফটো উপলব্ধ |
| 925 | RMR1979129 | নাম : সেখ কুতুবুদ্দিন পিতার নাম: সেখ সাজাহান বাড়ির নং : n0099 বয়স : 29 লিঙ্গ : পুরুষ | ফটো উপলব্ধ | 926 | RMR1869916 | নাম : রহিমা বেগম পিতার নাম: সেখ ইসরাইল বাড়ির নং : n0063 বয়স : 32 লিঙ্গ : মহিলা | ফটো উপলব্ধ | 927 | WB/26/178/681333 | নাম : বেগম আলোয়া স্বামীর নাম: ইসরাইল আলোয়া বাড়ির নং : n0063 বয়স : 57 লিঙ্গ : মহিলা | ফটো উপলব্ধ |
| 928 | WB/26/178/681620 | নাম : ইসরাইল সেখ পিতার নাম: ইব্রাহিম সেখ বাড়ির নং : n0063 বয়স : 67 লিঙ্গ : পুরুষ | ফটো উপলব্ধ | 929 | WB/26/178/681013 | নাম : আব্বাস সেখ পিতার নাম: ইসলাম সেখ বাড়ির নং : n0006 বয়স : 66 লিঙ্গ : পুরুষ | ফটো উপলব্ধ | 930 | WB/26/178/681079 | নাম : বেগম কেরিমা স্বামীর নাম: আব্বাস বাড়ির নং : n0006 বয়স : 61 লিঙ্গ : মহিলা | ফটো উপলব্ধ |



| | | | | | | | | |
|---|------------------|------------|--|------------------|------------|--|------------------|------------|
| 931 | RMR1869494 | ফটো উপলব্ধ | 932 | RMR1294149 | ফটো উপলব্ধ | 933 | RMR1485283 | ফটো উপলব্ধ |
| নাম : সেখ কোরবান আলি পিতার নাম: সেখ আব্বাস আলি বাড়ির নং : n0006 বয়স : 30 লিঙ্গ : পুরুষ | | | নাম : মনির বেগম স্বামীর নাম: সেখ তৌফিক উদ্দিন বাড়ির নং : n0045 বয়স : 37 লিঙ্গ : মহিলা | | | নাম : সেখ ইয়াসউদ্দিন পিতার নাম: সেখ আজামুদ্দিন বাড়ির নং : n0045 বয়স : 34 লিঙ্গ : পুরুষ | | |
| 934 | WB/26/178/681666 | ফটো উপলব্ধ | 935 | WB/26/178/681283 | ফটো উপলব্ধ | 936 | GRL3050671 | ফটো উপলব্ধ |
| নাম : আজামুদ্দিন সেখ পিতার নাম: আলিমুদ্দিন সেখ বাড়ির নং : n0045 বয়স : 67 লিঙ্গ : পুরুষ | | | নাম : বেগম কোহেনুর স্বামীর নাম: আজামুদ্দিন বাড়ির নং : n0045 বয়স : 60 লিঙ্গ : মহিলা | | | নাম : সেখ তৌফিকউদ্দিন পিতার নাম: সেখ আজামুদ্দিন বাড়ির নং : n0045 বয়স : 43 লিঙ্গ : পুরুষ | | |
| 937 | GRL3050689 | ফটো উপলব্ধ | 938 | RMR1749449 | ফটো উপলব্ধ | 939 | WB/26/178/681035 | ফটো উপলব্ধ |
| নাম : সেখ সফিকউদ্দিন পিতার নাম: সেখ আজামুদ্দিন বাড়ির নং : n0045 বয়স : 41 লিঙ্গ : পুরুষ | | | নাম : সুফিয়া বেগম স্বামীর নাম: সেখ সফিকউদ্দিন বাড়ির নং : n0045 বয়স : 38 লিঙ্গ : মহিলা | | | নাম : বরজাহান সেখ পিতার নাম: কবির সেখ বাড়ির নং : n0002 বয়স : 75 লিঙ্গ : পুরুষ | | |
| 940 | GRL3430600 | ফটো উপলব্ধ | 941 | RMR2218345 | ফটো উপলব্ধ | 942 | WB/26/178/681631 | ফটো উপলব্ধ |
| নাম : সেখ ইউসুফ আলি পিতার নাম: সেখ বরজাহান বাড়ির নং : n0002 বয়স : 38 লিঙ্গ : পুরুষ | | | নাম : ওমরউদ্দিন সেখ পিতার নাম: আলিমহম্মদ সেখ বাড়ির নং : n0026 বয়স : 66 লিঙ্গ : পুরুষ | | | নাম : বেগম ফিরোজা স্বামীর নাম: নুরউদ্দিন সেখ বাড়ির নং : n0026 বয়স : 55 লিঙ্গ : মহিলা | | |
| 943 | RMR1749480 | ফটো উপলব্ধ | 944 | WB/26/178/681671 | ফটো উপলব্ধ | 945 | GRL2629871 | ফটো উপলব্ধ |
| নাম : সেখ সরিফুল পিতার নাম: সেখ ওমর উদ্দিন বাড়ির নং : n0026 বয়স : 36 লিঙ্গ : পুরুষ | | | নাম : নুরউদ্দিন সেখ পিতার নাম: আলিমহম্মদ সেখ বাড়ির নং : n0027 বয়স : 62 লিঙ্গ : পুরুষ | | | নাম : কোহেনুর বেগম স্বামীর নাম: সেখ আফসার আলী বাড়ির নং : n0027 বয়স : 44 লিঙ্গ : মহিলা | | |
| 946 | RMR1396993 | ফটো উপলব্ধ | 947 | RMR1869445 | ফটো উপলব্ধ | 948 | RMR2639417 | ফটো উপলব্ধ |
| নাম : সেখ মইনুদ্দিন পিতার নাম: সেখ নুরউদ্দিন বাড়ির নং : n0027 বয়স : 35 লিঙ্গ : পুরুষ | | | নাম : গুলসাহানারা বেগম স্বামীর নাম: সেখ হোরমত আলি বাড়ির নং : n0063 বয়স : 33 লিঙ্গ : মহিলা | | | নাম : সারুফা খাতুন স্বামীর নাম: সেখ রাজেস বাড়ির নং : এন0063 বয়স : 26 লিঙ্গ : মহিলা | | |
| 949 | RMR1293877 | ফটো উপলব্ধ | 950 | RMR1626399 | ফটো উপলব্ধ | 951 | GRL2629863 | ফটো উপলব্ধ |
| নাম : সেখ মহসিন পিতার নাম: সেখ রহমত বাড়ির নং : n0020 বয়স : 38 লিঙ্গ : পুরুষ | | | নাম : সেখ মফিজুল পিতার নাম: সেখ রহমত আলী বাড়ির নং : n0020 বয়স : 34 লিঙ্গ : পুরুষ | | | নাম : সালেহা বেগম স্বামীর নাম: সেখ মাল্লান বাড়ির নং : n0099 বয়স : 44 লিঙ্গ : মহিলা | | |
| 952 | RMR1063502 | ফটো উপলব্ধ | 953 | RMR1485242 | ফটো উপলব্ধ | 954 | RMR2663516 | ফটো উপলব্ধ |
| নাম : সেখ সফিরউদ্দিন পিতার নাম: সেখ শাজাহান বাড়ির নং : n0099 বয়স : 39 লিঙ্গ : পুরুষ | | | নাম : সেখ একবুল পিতার নাম: সেখ ইসমাইল বাড়ির নং : n0099 বয়স : 37 লিঙ্গ : পুরুষ | | | নাম : তাহমিনা খাতুন পিতার নাম: সালেহা বেগম বাড়ির নং : এন001 বয়স : 22 লিঙ্গ : মহিলা | | |
| 955 | RMR2218915 | ফটো উপলব্ধ | 956 | WB/26/178/681298 | ফটো উপলব্ধ | 957 | WB/26/178/681011 | ফটো উপলব্ধ |
| নাম : ইসমাইল সেখ পিতার নাম: নুরমহম্মদ সেখ বাড়ির নং : n0101 বয়স : 54 লিঙ্গ : পুরুষ | | | নাম : বেগম আলিমা স্বামীর নাম: ইসমাইল বাড়ির নং : n0101 বয়স : 51 লিঙ্গ : মহিলা | | | নাম : আলি সেখ আনসার পিতার নাম: মহব্বত সেখ বাড়ির নং : n0016 বয়স : 69 লিঙ্গ : পুরুষ | | |
| 958 | WB/26/178/681326 | ফটো উপলব্ধ | 959 | WB/26/178/681048 | ফটো উপলব্ধ | 960 | WB/26/178/681282 | ফটো উপলব্ধ |
| নাম : আলি সেখ আব্বাস পিতার নাম: মহব্বত সেখ বাড়ির নং : n0016 বয়স : 57 লিঙ্গ : পুরুষ | | | নাম : সেখ এরফান আলী পিতার নাম: সেখ আনোয়ার বাড়ির নং : n0016 বয়স : 65 লিঙ্গ : পুরুষ | | | নাম : বেগম রোশেনারা স্বামীর নাম: আব্বাস বাড়ির নং : n0016 বয়স : 51 লিঙ্গ : মহিলা | | |



| | | | | | | | | | | | |
|--------|------------------|--|------------|-----|------------------|--|------------|--------|------------------|--|------------|
| 961 | RMR1063882 | নাম : সেখ সাদ্দাম হোসেন পিতার নাম: সেখ আনসার আলি বাড়ির নং : n0016 বয়স : 37 লিঙ্গ : পুরুষ | ফটো উপলব্ধ | 962 | RMR2174613 | নাম : সেখ আক্বাস আলি পিতার নাম: সেখ আক্বাস আলি বাড়ির নং : এন0016 বয়স : 29 লিঙ্গ : পুরুষ | ফটো উপলব্ধ | 963 | RMR2574689 | নাম : সেখ আকরাম আলি পিতার নাম: সেখ এরফান আলি বাড়ির নং : এন0016 বয়স : 22 লিঙ্গ : পুরুষ | ফটো উপলব্ধ |
| 964 | RMR2574846 | নাম : সেখ ইনসান আলি পিতার নাম: সেখ আনসার আলি বাড়ির নং : এন0016 বয়স : 27 লিঙ্গ : পুরুষ | ফটো উপলব্ধ | 965 | RMR2316990 | নাম : রুকসোনা বেগম স্বামীর নাম: আনসার আলি খাঁন বাড়ির নং : n0093 বয়স : 51 লিঙ্গ : মহিলা | ফটো উপলব্ধ | 966 | WB/26/178/681146 | নাম : হোসেন সেখ আনোয়ার পিতার নাম: সাইফুল সেখ বাড়ির নং : n0093 বয়স : 72 লিঙ্গ : পুরুষ | ফটো উপলব্ধ |
| 967 | WB/26/178/681304 | নাম : বেগম শাকিলা স্বামীর নাম: আনোয়ার শাকিলা বাড়ির নং : n0093 বয়স : 59 লিঙ্গ : মহিলা | ফটো উপলব্ধ | 968 | RMR1869577 | নাম : সেখ সানোয়ার হোসেন পিতার নাম: সেখ আনোয়ার হোসেন বাড়ির নং : n0093 বয়স : 32 লিঙ্গ : পুরুষ | ফটো উপলব্ধ | 969 | WB/26/178/681605 | নাম : রহমান সেখ আবদুর পিতার নাম: হোসেন সেখ বাড়ির নং : n0023 বয়স : 76 লিঙ্গ : পুরুষ | ফটো উপলব্ধ |
| 970 | WB/26/178/681012 | নাম : সেখ রাজ্জাক আলি পিতার নাম: সেখ আব্দুর রহমান বাড়ির নং : n0023 বয়স : 51 লিঙ্গ : পুরুষ | ফটো উপলব্ধ | 971 | GRL3341294 | নাম : রফিকা বেগম স্বামীর নাম: সেখ রাজ্জাক আলি বাড়ির নং : n0023 বয়স : 39 লিঙ্গ : মহিলা | ফটো উপলব্ধ | 972 | RMR1869940 | নাম : নাসিমা বেগম স্বামীর নাম: সেখ আব্দুল সাত্তার বাড়ির নং : n0023 বয়স : 29 লিঙ্গ : মহিলা | ফটো উপলব্ধ |
| 973 | RMR1063957 | নাম : সেখ আব্দুল সাত্তার পিতার নাম: সেখ আবদুর রহমান বাড়ির নং : n0023 বয়স : 36 লিঙ্গ : পুরুষ | ফটো উপলব্ধ | 974 | RMR1293950 | নাম : সেখ ইমরান পিতার নাম: সেখ আব্দুল মাজেদ বাড়ির নং : n0068 বয়স : 45 লিঙ্গ : পুরুষ | ফটো উপলব্ধ | 975 | WB/26/178/681410 | নাম : বেগম সামিয়া স্বামীর নাম: আঃ মাজেদ বাড়ির নং : n0068 বয়স : 71 লিঙ্গ : মহিলা | ফটো উপলব্ধ |
| 976 | WB/26/178/681327 | নাম : মাজেদ সেখ আবদুল পিতার নাম: আঃ মতলিব সেখ বাড়ির নং : n0068 বয়স : 77 লিঙ্গ : পুরুষ | ফটো উপলব্ধ | 977 | RMR2158392 | নাম : সাহিনা বেগম স্বামীর নাম: সেখ সালমান বাড়ির নং : মনবেড় বয়স : 25 লিঙ্গ : মহিলা | ফটো উপলব্ধ | 978 | RMR2158368 | নাম : সেখ হাসান পিতার নাম: সেখ হালিম বাড়ির নং : এন0068 বয়স : 27 লিঙ্গ : পুরুষ | ফটো উপলব্ধ |
| 979 | RMR2574630 | নাম : মাসুকা খাতুন পিতার নাম: সেখ মেহেবুব বাড়ির নং : এন0068 বয়স : 21 লিঙ্গ : মহিলা | ফটো উপলব্ধ | 980 | RMR1396845 | নাম : সেখ বসীম আক্রম পিতার নাম: সেখ আব্দুল মাজিদ বাড়ির নং : n0068 বয়স : 35 লিঙ্গ : পুরুষ | ফটো উপলব্ধ | 981 | WB/26/178/681028 | নাম : সেখ হালিম পিতার নাম: ফরহাদ সেখ বাড়ির নং : n0068 বয়স : 54 লিঙ্গ : পুরুষ | ফটো উপলব্ধ |
| 982 | WB/26/178/681291 | নাম : সেখ মেহেবুব পিতার নাম: সেখ আঃ মাজেদ বাড়ির নং : n0068 বয়স : 47 লিঙ্গ : পুরুষ | ফটো উপলব্ধ | 983 | WB/26/178/681280 | নাম : সেখ সেলিম পিতার নাম: সেখ আঃ মাজেদ বাড়ির নং : n0068 বয়স : 54 লিঙ্গ : পুরুষ | ফটো উপলব্ধ | 984 | GRL1721083 | নাম : মমতাজ বেগম স্বামীর নাম: সেখ সেলিম বাড়ির নং : n0068 বয়স : 45 লিঙ্গ : মহিলা | ফটো উপলব্ধ |
| 985 | RMR1396852 | নাম : বিলকিস খাতুন পিতার নাম: আব্দুল মাজেদ বাড়ির নং : n0068 বয়স : 39 লিঙ্গ : মহিলা | ফটো উপলব্ধ | 986 | GRL3156031 | নাম : সুকিয়া বেগম স্বামীর নাম: সেখ মেহেবুব বাড়ির নং : n0068 বয়স : 41 লিঙ্গ : মহিলা | ফটো উপলব্ধ | #2 987 | RMR1978899 | নাম : সেখ ফিরোজ পিতার নাম: সেখ কামাল বাড়ির নং : n0032 বয়স : 39 লিঙ্গ : পুরুষ | ফটো উপলব্ধ |
| #2 988 | RMR1978881 | নাম : হামিদা বেগম স্বামীর নাম: সেখ ফিরোজ বাড়ির নং : n0032 বয়স : 38 লিঙ্গ : মহিলা | ফটো উপলব্ধ | 989 | RMR2229706 | নাম : আলি সেখ আরসেদ পিতার নাম: সাহাদত সেখ বাড়ির নং : n0032 বয়স : 69 লিঙ্গ : পুরুষ | ফটো উপলব্ধ | 990 | WB/26/178/681153 | নাম : আলাউদ্দিন সেখ পিতার নাম: সাহাদত সেখ বাড়ির নং : n0032 বয়স : 67 লিঙ্গ : পুরুষ | ফটো উপলব্ধ |



বিধানসভা নির্বাচনক্ষেত্রের নং, নাম : 194-চণ্ডীতলা
ভাগ নং, নাম : 1-মনবেড় মিলকী পাড়া জে এল নং ১০১

| | | | | | | |
|--|------------------|------------|--|------------|--|------------|
| 991 | WB/26/178/681210 | RMR1061365 | 992 | RMR1061365 | 993 | GRL2667731 |
| নাম : বেগম ফতেমা স্বামীর নাম: আলাউদ্দিন সেখ বাড়ির নং : n0032 বয়স : 60 লিঙ্গ : মহিলা | ফটো উপলব্ধ | ফটো উপলব্ধ | নাম : মমতাজ বেগম স্বামীর নাম: সামসুদ্দিন বাড়ির নং : n0032 বয়স : 58 লিঙ্গ : মহিলা | ফটো উপলব্ধ | নাম : সেখ আসাদুল্লা পিতার নাম: সেখ আলাউদ্দিন বাড়ির নং : n0032 বয়স : 42 লিঙ্গ : পুরুষ | ফটো উপলব্ধ |
| 994 | RMR1485648 | RMR1061332 | 995 | RMR1061332 | 996 | RMR1485473 |
| নাম : কুলসোমার বেগম স্বামীর নাম: সেখ আসাদুল্লা বাড়ির নং : n0032 বয়স : 40 লিঙ্গ : মহিলা | ফটো উপলব্ধ | ফটো উপলব্ধ | নাম : সেখ হুমাই তুল্লা পিতার নাম: সেখ আলাউদ্দিন বাড়ির নং : n0032 বয়স : 38 লিঙ্গ : পুরুষ | ফটো উপলব্ধ | নাম : সেখ রিয়াই তুল্লা পিতার নাম: সেখ আলাউদ্দিন বাড়ির নং : n0032 বয়স : 35 লিঙ্গ : পুরুষ | ফটো উপলব্ধ |
| 997 | RMR1749688 | RMR1061415 | 998 | RMR1061415 | 999 | RMR1061340 |
| নাম : আলমগীর আলি পিতার নাম: আবু সালাম গাজি বাড়ির নং : n0032 বয়স : 42 লিঙ্গ : পুরুষ | ফটো উপলব্ধ | ফটো উপলব্ধ | নাম : সেখ সাবীর আলি পিতার নাম: সেখ সামসুদ্দিন বাড়ির নং : n0032 বয়স : 41 লিঙ্গ : পুরুষ | ফটো উপলব্ধ | নাম : সেখ সায়ফুদ্দিন পিতার নাম: সেখ সামসুদ্দিন বাড়ির নং : n0032 বয়স : 39 লিঙ্গ : পুরুষ | ফটো উপলব্ধ |
| 1000 | RMR1869726 | RMR1061324 | 1001 | RMR1061324 | 1002 | RMR2186278 |
| নাম : টুঙ্গা বেগম স্বামীর নাম: সেখ সফিক উল্লা বাড়ির নং : n0032 বয়স : 30 লিঙ্গ : মহিলা | ফটো উপলব্ধ | ফটো উপলব্ধ | নাম : সেখ সফি উল্লা পিতার নাম: সেখ আলাউদ্দিন বাড়ির নং : n0032 বয়স : 39 লিঙ্গ : পুরুষ | ফটো উপলব্ধ | নাম : বাবুল সুদান পিতার নাম: আমিনুর সরদার সাদিক বাড়ির নং : এন0032 বয়স : 33 লিঙ্গ : পুরুষ | ফটো উপলব্ধ |
| 1003 | RMR2574903 | RMR2663748 | 1004 | RMR2663748 | 1005 | RMR2574754 |
| নাম : ময়না বেগম স্বামীর নাম: বাবুল সরদার বাড়ির নং : এন0032 বয়স : 33 লিঙ্গ : মহিলা | ফটো উপলব্ধ | ফটো উপলব্ধ | নাম : সেখ সায়দ পিতার নাম: সেখ ফিরোজ বাড়ির নং : এন0032 বয়স : 20 লিঙ্গ : পুরুষ | ফটো উপলব্ধ | নাম : আনিসা হাজারা স্বামীর নাম: সেখ সাবির বাড়ির নং : এন0021 বয়স : 23 লিঙ্গ : মহিলা | ফটো উপলব্ধ |
| 1006 | RMR2575850 | RMR1485341 | 1007 | RMR1485341 | 1008 | RMR2174563 |
| নাম : রিজিয়া বেগম স্বামীর নাম: সেখ ওহাব আলি বাড়ির নং : n0021 বয়স : 55 লিঙ্গ : মহিলা | ফটো উপলব্ধ | ফটো উপলব্ধ | নাম : সেখ সাবির পিতার নাম: সেখ ওহাব আলি বাড়ির নং : n0021 বয়স : 32 লিঙ্গ : পুরুষ | ফটো উপলব্ধ | নাম : রহিমা বেগম স্বামীর নাম: সেখ মতিয়ার রহমান বাড়ির নং : এন0021 বয়স : 31 লিঙ্গ : মহিলা | ফটো উপলব্ধ |
| 1009 | RMR1397041 | RMR2755544 | 1010 | RMR2755544 | 1011 | RMR1064104 |
| নাম : সেখ আতিয়ার রহমান পিতার নাম: সেখ ওহাব আলি বাড়ির নং : N109 বয়স : 34 লিঙ্গ : পুরুষ | ফটো উপলব্ধ | ফটো উপলব্ধ | নাম : সেখ ওহাব আলি পিতার নাম: সেখ আব্দুল গফফার বাড়ির নং : n0021 বয়স : 57 লিঙ্গ : পুরুষ | ফটো উপলব্ধ | নাম : মতিয়ার রহমান পিতার নাম: সেখ ওহাব আলি বাড়ির নং : n0021 বয়স : 36 লিঙ্গ : পুরুষ | ফটো উপলব্ধ |
| 1012 | RMR2655348 | RMR2229748 | 1013 | RMR2229748 | 1014 | RMR1749670 |
| নাম : সেখ আজিজুল রহমান পিতার নাম: সেখ ওহাব আলি বাড়ির নং : এন0021 বয়স : 23 লিঙ্গ : পুরুষ | ফটো উপলব্ধ | ফটো উপলব্ধ | নাম : হোসেন সেখ জাকির পিতার নাম: আলিমহম্মদ সেখ বাড়ির নং : n0013 বয়স : 55 লিঙ্গ : পুরুষ | ফটো উপলব্ধ | নাম : সেখ জাহির আব্বাস পিতার নাম: সেখ জাকির হোসেন বাড়ির নং : n0013 বয়স : 30 লিঙ্গ : পুরুষ | ফটো উপলব্ধ |
| 1015 | RMR1870120 | RMR2229755 | 1016 | RMR2229755 | 1017 | RMR2655314 |
| নাম : সেক জহুর হোসেন পিতার নাম: সেখ জাকির হোসেন বাড়ির নং : n0013 বয়স : 29 লিঙ্গ : পুরুষ | ফটো উপলব্ধ | ফটো উপলব্ধ | নাম : বেগম এসমাতারা অন্যান্য: জাকির বাড়ির নং : নং001 বয়স : 47 লিঙ্গ : মহিলা | ফটো উপলব্ধ | নাম : সেখ জাহাঙ্গীর হোসেন পিতার নাম: সেখ জাকির হোসেন বাড়ির নং : এন0013 বয়স : 20 লিঙ্গ : পুরুষ | ফটো উপলব্ধ |
| 1018 | RMR2229664 | RMR2315877 | 1019 | RMR2315877 | 1020 | GRL3430550 |
| নাম : ফুলবানু বেগম স্বামীর নাম: সেখ সাইফুল্লা বাড়ির নং : n0025 বয়স : 52 লিঙ্গ : মহিলা | ফটো উপলব্ধ | ফটো উপলব্ধ | নাম : সেখ সাইফুল্লা পিতার নাম: সেখ আমজেদ আলি বাড়ির নং : n0025 বয়স : 57 লিঙ্গ : পুরুষ | ফটো উপলব্ধ | নাম : হামিদা খাতুন পিতার নাম: সেখ মমজেত আলি বাড়ির নং : 40 বয়স : 37 লিঙ্গ : মহিলা | ফটো উপলব্ধ |



| | | | | | | | | | | | |
|------|------------------|--|------------|------|------------------|---|------------|------|------------------|---|------------|
| 1021 | RMR2192250 | নাম : মানসুরা খাতুন পিতার নাম: সেখ সাইফুল্লা বাড়ির নং : এন0025 বয়স : 36 লিঙ্গ : মহিলা | ফটো উপলব্ধ | 1022 | RMR2315000 | নাম : খোসবর আলি পিতার নাম: আইমুদ্দিন সেখ বাড়ির নং : N0025 বয়স : 40 লিঙ্গ : পুরুষ | ফটো উপলব্ধ | 1023 | RMR2314995 | নাম : মাফুজা খাতুন পিতার নাম: সেখ সাইফুল্লা বাড়ির নং : N0025 বয়স : 27 লিঙ্গ : মহিলা | ফটো উপলব্ধ |
| 1024 | GRL2629913 | নাম : খোদেজা বেগম স্বামীর নাম: আমজেদ আলি বাড়ির নং : n0025 বয়স : 58 লিঙ্গ : মহিলা | ফটো উপলব্ধ | 1025 | RMR1485614 | নাম : ফুলজান খাতুন পিতার নাম: সেখ মলজেদ বাড়ির নং : n0025 বয়স : 41 লিঙ্গ : মহিলা | ফটো উপলব্ধ | 1026 | RMR1064070 | নাম : সেখ জুলফিকার আলি পিতার নাম: সেখ আমজেদ আলি বাড়ির নং : n0025 বয়স : 40 লিঙ্গ : পুরুষ | ফটো উপলব্ধ |
| 1027 | RMR1869569 | নাম : জাহেরা বেগম স্বামীর নাম: সেখ আমজেদ আলি বাড়ির নং : n0025 বয়স : 35 লিঙ্গ : মহিলা | ফটো উপলব্ধ | 1028 | RMR1293893 | নাম : আলিমা বেগম পিতার নাম: আমিন সেখ বাড়ির নং : n0025 বয়স : 38 লিঙ্গ : মহিলা | ফটো উপলব্ধ | 1029 | RMR1979012 | নাম : রিজিয়া বেগম স্বামীর নাম: সেখ ইয়াসউদ্দিন বাড়ির নং : n0009 বয়স : 29 লিঙ্গ : মহিলা | ফটো উপলব্ধ |
| 1030 | WB/26/178/681006 | নাম : রহমান সেখ মসিয়ার পিতার নাম: সাবুর সেখ বাড়ির নং : n0009 বয়স : 59 লিঙ্গ : পুরুষ | ফটো উপলব্ধ | 1031 | WB/26/178/681256 | নাম : বেগম কাশিরা স্বামীর নাম: মসিয়ার বাড়ির নং : n0009 বয়স : 52 লিঙ্গ : মহিলা | ফটো উপলব্ধ | 1032 | RMR1293885 | নাম : সেখ ইয়াসউদ্দিন পিতার নাম: সেখ মসিয়ার রহমান বাড়ির নং : n0009 বয়স : 37 লিঙ্গ : পুরুষ | ফটো উপলব্ধ |
| 1033 | RMR1870047 | নাম : সেখ মইদুল পিতার নাম: সেখ মসিয়ার রহমান বাড়ির নং : n0009 বয়স : 30 লিঙ্গ : পুরুষ | ফটো উপলব্ধ | 1034 | RMR2535029 | নাম : শেখ মিরাস উদ্দিন পিতার নাম: শেখ মশিয়ার রহমান বাড়ির নং : এন0009 বয়স : 24 লিঙ্গ : পুরুষ | ফটো উপলব্ধ | 1035 | RMR2639326 | নাম : রহিমা খাতুন স্বামীর নাম: সেখ মইদুল ইসলাম বাড়ির নং : এন0009 বয়স : 22 লিঙ্গ : মহিলা | ফটো উপলব্ধ |
| 1036 | WB/26/178/681152 | নাম : বিবি সেখ মারজুনা অন্যান্য: খলিল সেখ বাড়ির নং : n0035 বয়স : 72 লিঙ্গ : মহিলা | ফটো উপলব্ধ | 1037 | WB/26/178/681707 | নাম : সিরাজ সেখ পিতার নাম: খলিল সেখ বাড়ির নং : n0035 বয়স : 50 লিঙ্গ : পুরুষ | ফটো উপলব্ধ | 1038 | RMR2215135 | নাম : সেখ সওগত আলি পিতার নাম: সেখ খলিল বাড়ির নং : মোনবেড় বয়স : 51 লিঙ্গ : পুরুষ | ফটো উপলব্ধ |
| 1039 | GRL3155850 | নাম : সেখ লতিফ আলী পিতার নাম: সেখ খলিল বাড়ির নং : n0035 বয়স : 47 লিঙ্গ : পুরুষ | ফটো উপলব্ধ | 1040 | GRL2667772 | নাম : রোকেয়া বেগম সেখ স্বামীর নাম: সেখ সিরাজ বাড়ির নং : n0035 বয়স : 46 লিঙ্গ : মহিলা | ফটো উপলব্ধ | 1041 | GRL3430618 | নাম : ফতেমা বেগম স্বামীর নাম: সেখ সওগত আলি বাড়ির নং : মোনবেড় বয়স : 39 লিঙ্গ : মহিলা | ফটো উপলব্ধ |
| 1042 | RMR1062280 | নাম : রোশেনারা বেগম স্বামীর নাম: সেখ লতিফ আলি বাড়ির নং : n0035 বয়স : 38 লিঙ্গ : মহিলা | ফটো উপলব্ধ | 1043 | WB/26/178/681241 | নাম : আলী সেখ এনতাজ পিতার নাম: আনোয়ার সেখ বাড়ির নং : n0012 বয়স : 68 লিঙ্গ : পুরুষ | ফটো উপলব্ধ | 1044 | WB/26/178/681248 | নাম : বেগম সওগাতারা স্বামীর নাম: মোবারক বাড়ির নং : n0012 বয়স : 59 লিঙ্গ : মহিলা | ফটো উপলব্ধ |
| 1045 | WB/26/178/681247 | নাম : বেগম হাসিনা স্বামীর নাম: এনতাজ বাড়ির নং : n0012 বয়স : 57 লিঙ্গ : মহিলা | ফটো উপলব্ধ | 1046 | GRL3050903 | নাম : তনুজা বেগম স্বামীর নাম: সেখ তাবারক বাড়ির নং : n0012 বয়স : 44 লিঙ্গ : মহিলা | ফটো উপলব্ধ | 1047 | GRL3051240 | নাম : রাজিয়া বেগম স্বামীর নাম: সেখ মনিরুল বাড়ির নং : n0012 বয়স : 43 লিঙ্গ : মহিলা | ফটো উপলব্ধ |
| 1048 | GRL3155934 | নাম : সেখ সফিক আলী পিতার নাম: সেখ এনতাজ আলী বাড়ির নং : n0012 বয়স : 42 লিঙ্গ : পুরুষ | ফটো উপলব্ধ | 1049 | GRL3155975 | নাম : সেখ উজিরুল আলি পিতার নাম: সেখ মোবারক আলী বাড়ির নং : মোনবেড় বয়স : 40 লিঙ্গ : পুরুষ | ফটো উপলব্ধ | 1050 | RMR1485382 | নাম : সেখ তারিফ আলি পিতার নাম: সেখ এনতাজ বাড়ির নং : মোনবেড় বয়স : 32 লিঙ্গ : পুরুষ | ফটো উপলব্ধ |



বিধানসভা নির্বাচনক্ষেত্রের নং, নাম : 194-চণ্ডীতলা
ভাগ নং, নাম : 1-মনবেড় মিলকী পাড়া জে এল নং ১০১

| | | | | | |
|--|--------------------------------|---|--------------------------------|---|--------------------------------|
| 1051 নাম : সেখ আরিফ বিল্লা পিতার নাম: সেখ এত্তাজ আলি বাড়ির নং : n0012 বয়স : 31 লিঙ্গ : পুরুষ | RMR1749464 ফটো উপলব্ধ | 1052 নাম : সালেমা বেগম স্বামীর নাম: সেখ সাফিক আলি বাড়ির নং : এন0012 বয়স : 31 লিঙ্গ : মহিলা | RMR2574937 ফটো উপলব্ধ | 1053 নাম : বেগম রেহানা স্বামীর নাম: রমজান সেখ বাড়ির নং : n0012 বয়স : 58 লিঙ্গ : মহিলা | RMR2218188 ফটো উপলব্ধ |
| 1054 নাম : সেলিম বেগম স্বামীর নাম: সেখ ইদ্রিস আলি বাড়ির নং : n0012 বয়স : 62 লিঙ্গ : মহিলা | RMR2316362 ফটো উপলব্ধ | 1055 নাম : রাবেয়া বেগম স্বামীর নাম: সেখ তারিফ আলি বাড়ির নং : এন0012 বয়স : 21 লিঙ্গ : মহিলা | RMR2639276 ফটো উপলব্ধ | 1056 নাম : সেখ নিজামউদ্দিন পিতার নাম: সেখ নাজরুল বাড়ির নং : এন0067 বয়স : 26 লিঙ্গ : পুরুষ | RMR2192227 ফটো উপলব্ধ |
| 1057 নাম : সেখ মইদুল ইসলাম পিতার নাম: সেখ ইদ্রিশ আলি বাড়ির নং : 2 বয়স : 42 লিঙ্গ : পুরুষ | GRL2629442 ফটো উপলব্ধ | 1058 নাম : আফনাল নেসা পিতার নাম: সেখ সিরাজুল ইসলাম বাড়ির নং : N0067 বয়স : 26 লিঙ্গ : মহিলা | RMR2173920 ফটো উপলব্ধ | 1059 নাম : ইসলাম সেখ সিরাজুল পিতার নাম: সেখ ইদ্রিস আলী বাড়ির নং : n0067 বয়স : 52 লিঙ্গ : পুরুষ | RMR2315984 ফটো উপলব্ধ |
| 1060 নাম : ববিতা বেগম স্বামীর নাম: সেখ সিরাজুল ইসলাম বাড়ির নং : n0067 বয়স : 49 লিঙ্গ : মহিলা | RMR2316123 ফটো উপলব্ধ | 1061 নাম : সেখ মাসুদ মায়ের নাম: ববিতা বেগম বাড়ির নং : এন0067 বয়স : 21 লিঙ্গ : পুরুষ | RMR2574788 ফটো উপলব্ধ | 1062 নাম : শেখ মোহাম্মদ খালিদ পিতার নাম: শেখ নুরুল ইসলাম বাড়ির নং : এন0067 বয়স : 23 লিঙ্গ : পুরুষ | RMR2534824 ফটো উপলব্ধ |
| 1063 নাম : সেখ ফারুক হুসেন পিতার নাম: সেখ ইদ্রিশ আলি বাড়ির নং : n0067 বয়স : 50 লিঙ্গ : পুরুষ | RMR2487767 ফটো উপলব্ধ | 1064 নাম : হাসিনা বেগম স্বামীর নাম: সেখ ফারুক হুসেন বাড়ির নং : n0067 বয়স : 42 লিঙ্গ : মহিলা | GRL3050630 ফটো উপলব্ধ | 1065 নাম : কোহিনুর বেগম স্বামীর নাম: সেখ নুরুল বাড়ির নং : n0067 বয়স : 44 লিঙ্গ : মহিলা | GRL3050622 ফটো উপলব্ধ |
| 1066 নাম : বেগম নাজিমা স্বামীর নাম: নাজরুল বাড়ির নং : n0067 বয়স : 48 লিঙ্গ : মহিলা | GRL1721182 ফটো উপলব্ধ | 1067 নাম : ইসলাম সেখ নুরুল পিতার নাম: ইদ্রিস সেখ বাড়ির নং : n0067 বয়স : 56 লিঙ্গ : পুরুষ | WB/26/178/681223 ফটো উপলব্ধ | 1068 নাম : ইসলাম সেখ নাজরুল পিতার নাম: ইদ্রিস সেখ বাড়ির নং : n0067 বয়স : 59 লিঙ্গ : পুরুষ | WB/26/178/681528 ফটো উপলব্ধ |
| 1069 নাম : বেগম সেখ রওশনারা অন্যান্য: ইদ্রিস সেখ বাড়ির নং : n0067 বয়স : 76 লিঙ্গ : মহিলা | WB/26/178/681236 ফটো উপলব্ধ | 1070 নাম : আলি সেখ সাজ্জাদ পিতার নাম: গফফার সেখ বাড়ির নং : n0036 বয়স : 52 লিঙ্গ : পুরুষ | WB/26/178/681081 ফটো উপলব্ধ | 1071 নাম : তাইসিনা বেগম স্বামীর নাম: মনসুর মল্লিক বাড়ির নং : n0036 বয়স : 40 লিঙ্গ : মহিলা | GRL3156064 ফটো উপলব্ধ |
| 1072 নাম : নাফিজা বেগম স্বামীর নাম: সেখ মোক্তার আলি বাড়ির নং : n0036 বয়স : 36 লিঙ্গ : মহিলা | RMR1870104 ফটো উপলব্ধ | 1073 নাম : সেখ মোক্তার আলি পিতার নাম: সেখ রমজান আলি বাড়ির নং : n0036 বয়স : 36 লিঙ্গ : পুরুষ | RMR1293588 ফটো উপলব্ধ | 1074 নাম : আনসুরা বেগম স্বামীর নাম: সেখ আব্দুল রসিক বাড়ির নং : n0122 বয়স : 35 লিঙ্গ : মহিলা | RMR1485606 ফটো উপলব্ধ |
| 1075 নাম : মমতাজ বেগম স্বামীর নাম: শেখ ম্হ শরীফ বাড়ির নং : মোনবের মল্লিকপাড়া বয়স : 46 লিঙ্গ : মহিলা | NCS0785923 ফটো উপলব্ধ | 1076 নাম : সেখ জাহাপান পিতার নাম: সেখ রমজান বাড়ির নং : n0122 বয়স : 33 লিঙ্গ : পুরুষ | RMR1485309 ফটো উপলব্ধ | 1077 নাম : আলি সেখ রমজান পিতার নাম: সেখ গফফার বাড়ির নং : n0036 বয়স : 66 লিঙ্গ : পুরুষ | RMR2218196 ফটো উপলব্ধ |
| 1078 নাম : আলি সেখ সামশের পিতার নাম: ইদ্রিস সেখ বাড়ির নং : n0086 বয়স : 75 লিঙ্গ : পুরুষ | WB/26/178/681615 ফটো উপলব্ধ | 1079 নাম : বেগম মানোয়ারা অন্যান্য: সেখ সামশের বাড়ির নং : n0086 বয়স : 59 লিঙ্গ : মহিলা | WB/26/178/681614 ফটো উপলব্ধ | 1080 নাম : সেখ সারিবি আলি পিতার নাম: সেখ সামসের বাড়ির নং : n0086 বয়স : 43 লিঙ্গ : পুরুষ | GRL3051042 ফটো উপলব্ধ |



| | | | | | | | | | | | |
|------|------------------|--|------------|------|------------------|---|------------|------|------------------|--|------------|
| 1081 | GRL3430717 | নাম : সেখ আমির আলি পিতার নাম: সেখ সামসের আলি বাড়ির নং : n0086 বয়স : 39 লিঙ্গ : পুরুষ | ফটো উপলব্ধ | 1082 | GRL3430691 | নাম : সেখ নাসির আলি পিতার নাম: সেখ সামসের আলি বাড়ির নং : n0086 বয়স : 36 লিঙ্গ : পুরুষ | ফটো উপলব্ধ | 1083 | RMR1749423 | নাম : হামিদা বেগম স্বামীর নাম: সেখ সাবির আলি বাড়ির নং : n0086 বয়স : 31 লিঙ্গ : মহিলা | ফটো উপলব্ধ |
| 1084 | ZPT2208106 | নাম : সহিনা খাতুন পিতার নাম: হচেন আলি মল্লিক বাড়ির নং : n0086 বয়স : 28 লিঙ্গ : মহিলা | ফটো উপলব্ধ | 1085 | RMR2218717 | নাম : আলি সেখ সামসের পিতার নাম: নবিবক্স সেখ বাড়ির নং : n0109 বয়স : 72 লিঙ্গ : পুরুষ | ফটো উপলব্ধ | 1086 | GRL3050564 | নাম : বেগম সাকিলা স্বামীর নাম: নাজির হোসেন সেখ বাড়ির নং : n0109 বয়স : 46 লিঙ্গ : মহিলা | ফটো উপলব্ধ |
| 1087 | RMR1978964 | নাম : সুফিয়া বেগম স্বামীর নাম: সেখ রাজা বাড়ির নং : n0109 বয়স : 46 লিঙ্গ : মহিলা | ফটো উপলব্ধ | 1088 | WB/26/178/681141 | নাম : আলি সেখ সামির পিতার নাম: জালালউদ্দিন সেখ বাড়ির নং : n0034 বয়স : 51 লিঙ্গ : পুরুষ | ফটো উপলব্ধ | 1089 | GRL1721273 | নাম : বেগম ইসরতবানু স্বামীর নাম: সামির আলি বাড়ির নং : n0034 বয়স : 50 লিঙ্গ : মহিলা | ফটো উপলব্ধ |
| 1090 | GRL3430659 | নাম : সেখ মনির উদ্দিন পিতার নাম: সেখ রফিক বাড়ির নং : 122 বয়স : 39 লিঙ্গ : পুরুষ | ফটো উপলব্ধ | 1091 | RMR1485408 | নাম : সেখ সাহিদ পিতার নাম: সেখ সমির আলি বাড়ির নং : n0034 বয়স : 32 লিঙ্গ : পুরুষ | ফটো উপলব্ধ | 1092 | RMR2639300 | নাম : তারান্নম খাতুন পিতার নাম: সেখ সামির আলি বাড়ির নং : এন0034 বয়স : 22 লিঙ্গ : মহিলা | ফটো উপলব্ধ |
| 1093 | WB/26/178/681415 | নাম : রজবআলি সেখ পিতার নাম: আক্কেল সেখ বাড়ির নং : n0010 বয়স : 60 লিঙ্গ : পুরুষ | ফটো উপলব্ধ | 1094 | RMR2229730 | নাম : আলি সেখ সিরাজ পিতার নাম: আক্কেল সেখ বাড়ির নং : n0010 বয়স : 61 লিঙ্গ : পুরুষ | ফটো উপলব্ধ | 1095 | WB/26/178/681288 | নাম : বেগম কোহেনুর স্বামীর নাম: রজব বাড়ির নং : n0010 বয়স : 60 লিঙ্গ : মহিলা | ফটো উপলব্ধ |
| 1096 | RMR2229771 | নাম : বেগম নাজিমা স্বামীর নাম: সিরাজ নাজিমা বাড়ির নং : n0010 বয়স : 48 লিঙ্গ : মহিলা | ফটো উপলব্ধ | 1097 | GRL2667673 | নাম : সেখ মনসুর আলী পিতার নাম: সেখ আক্কেল আলী বাড়ির নং : n0010 বয়স : 43 লিঙ্গ : পুরুষ | ফটো উপলব্ধ | 1098 | RMR1870005 | নাম : সেখ কামাল হোসেন পিতার নাম: সেখ রজব আলি বাড়ির নং : n0010 বয়স : 31 লিঙ্গ : পুরুষ | ফটো উপলব্ধ |
| 1099 | RMR2535151 | নাম : শেখ সাহিদ পিতার নাম: শেখ সিরাজ বাড়ির নং : এন0010 বয়স : 23 লিঙ্গ : পুরুষ | ফটো উপলব্ধ | 1100 | RMR2192920 | নাম : সেখ আজারউদ্দিন পিতার নাম: সেখ রজব আলী বাড়ির নং : এন00 বয়স : 26 লিঙ্গ : পুরুষ | ফটো উপলব্ধ | 1101 | RMR2442002 | নাম : আমিনা বেগম স্বামীর নাম: সেখ আকরাম আলি বাড়ির নং : নং 57 বয়স : 30 লিঙ্গ : মহিলা | ফটো উপলব্ধ |
| 1102 | GRL2667756 | নাম : সেখ আকবর আলি পিতার নাম: সেখ আমজেদ আলি বাড়ির নং : n0057 বয়স : 42 লিঙ্গ : পুরুষ | ফটো উপলব্ধ | 1103 | RMR2317147 | নাম : সেলিমা বেগম অন্যান্য: সেখ আমজের আলি বাড়ির নং : n0057 বয়স : 56 লিঙ্গ : মহিলা | ফটো উপলব্ধ | 1104 | RMR1979400 | নাম : মোহাঃ মোসারফ মোল্লা পিতার নাম: সিদ্দিক মোল্লা বাড়ির নং : n0057 বয়স : 46 লিঙ্গ : পুরুষ | ফটো উপলব্ধ |
| 1105 | RMR1979095 | নাম : হাসিনা বিবি স্বামীর নাম: মোহঃ মোসারফ মোল্লা বাড়ির নং : n0057 বয়স : 34 লিঙ্গ : মহিলা | ফটো উপলব্ধ | 1106 | RMR1485531 | নাম : রুবিয়া বেগম স্বামীর নাম: সেখ আকবর আলি বাড়ির নং : n0057 বয়স : 33 লিঙ্গ : মহিলা | ফটো উপলব্ধ | 1107 | RMR1749522 | নাম : রুনা লায়লা বেগম স্বামীর নাম: সেখ মোস্তাক আলি বাড়ির নং : n0057 বয়স : 30 লিঙ্গ : মহিলা | ফটো উপলব্ধ |
| 1108 | RMR1293745 | নাম : সেখ মোস্তাক আলি পিতার নাম: সেখ আমজেদ আলি বাড়ির নং : n0057 বয়স : 38 লিঙ্গ : পুরুষ | ফটো উপলব্ধ | 1109 | GRL3155884 | নাম : সেখ আকরাম আলী পিতার নাম: সেখ আমজেদ আলী বাড়ির নং : n0057 বয়স : 39 লিঙ্গ : পুরুষ | ফটো উপলব্ধ | 1110 | WB/26/178/681233 | নাম : আলী সেখ আমজেদ পিতার নাম: সাহাদাত সেখ বাড়ির নং : n0057 বয়স : 66 লিঙ্গ : পুরুষ | ফটো উপলব্ধ |



| | | | | | |
|--|------------------|--|------------------|--|------------------|
| 1111 | WB/26/178/681162 | 1112 | RMR2315299 | 1113 | RMR1869759 |
| নাম : বেগম সেলিমা অন্যান্য: রহমান বাড়ির নং : n0057 বয়স : 67 লিঙ্গ : মহিলা | ফটো উপলব্ধ | নাম : সেখ মোক্কেম পিতার নাম : লিখু করিম বাড়ির নং : n0073 বয়স : 23 লিঙ্গ : পুরুষ | ফটো উপলব্ধ | নাম : মেস বহুর রহমান পিতার নাম : হফ জুর রহমান বাড়ির নং : n0073 বয়স : 30 লিঙ্গ : পুরুষ | ফটো উপলব্ধ |
| 1114 | RMR1749563 | 1115 | WB/26/178/681297 | 1116 | WB/26/178/681431 |
| নাম : সেখ মোস্তাফিজুর রহমান পিতার নাম : সেখ হাফিজুর রহমান বাড়ির নং : n0073 বয়স : 35 লিঙ্গ : পুরুষ | ফটো উপলব্ধ | নাম : বেগম মোসলেমা স্বামীর নাম : হাফিজুর বাড়ির নং : n0073 বয়স : 55 লিঙ্গ : মহিলা | ফটো উপলব্ধ | নাম : রহমান হাফিজুর পিতার নাম : মনিরুল হাফিজুর বাড়ির নং : n0073 বয়স : 61 লিঙ্গ : পুরুষ | ফটো উপলব্ধ |
| 1117 | RMR2211977 | 1118 | RMR1618065 | 1119 | RMR2313971 |
| নাম : জাকির হালদার পিতার নাম : আইফ হালদার বাড়ির নং : এন00 বয়স : 48 লিঙ্গ : পুরুষ | ফটো উপলব্ধ | নাম : জিয়ারুল হালদার পিতার নাম : জাকির হালদার বাড়ির নং : এন00 বয়স : 32 লিঙ্গ : পুরুষ | ফটো উপলব্ধ | নাম : আনারুল হালদার পিতার নাম : জাকির হালদার বাড়ির নং : নীল বয়স : 26 লিঙ্গ : পুরুষ | ফটো উপলব্ধ |
| 1120 | RMR2315810 | 1121 | RMR2214575 | 1122 | RMR2214161 |
| নাম : বেগম হাসিনা অন্যান্য: বসির বাড়ির নং : N00 বয়স : 57 লিঙ্গ : মহিলা | ফটো উপলব্ধ | নাম : বেগম হাসিনা অন্যান্য: আজহার মল্লিক বাড়ির নং : n0042 বয়স : 57 লিঙ্গ : মহিলা | ফটো উপলব্ধ | নাম : বেগম রোকেয়া স্বামীর নাম : আজহার মল্লিক বাড়ির নং : n0042 বয়স : 57 লিঙ্গ : মহিলা | ফটো উপলব্ধ |
| 1123 | RMR2538049 | 1124 | WB/26/178/681278 | 1125 | GRL3050887 |
| নাম : রায়হান মল্লিক পিতার নাম : আকাস মল্লিক বাড়ির নং : n0042 বয়স : 53 লিঙ্গ : পুরুষ | ফটো উপলব্ধ | নাম : বেগম আসমিলা স্বামীর নাম : রায়হান বাড়ির নং : n0042 বয়স : 49 লিঙ্গ : মহিলা | ফটো উপলব্ধ | নাম : বাদশা মল্লিক পিতার নাম : হান্নান মল্লিক বাড়ির নং : n0042 বয়স : 42 লিঙ্গ : পুরুষ | ফটো উপলব্ধ |
| 1126 | RMR1485580 | 1127 | WB/26/178/681274 | 1128 | GRL1721174 |
| নাম : সাকিনা বেগম স্বামীর নাম : বাদশা মল্লিক বাড়ির নং : n0042 বয়স : 32 লিঙ্গ : মহিলা | ফটো উপলব্ধ | নাম : বেগম হাসিনা অন্যান্য: সারামুদ্দিন বাড়ির নং : n0127 বয়স : 57 লিঙ্গ : মহিলা | ফটো উপলব্ধ | নাম : সেখ মানোয়ার হোসেন পিতার নাম : আনোয়ার হোসেন বাড়ির নং : n0105 বয়স : 50 লিঙ্গ : পুরুষ | ফটো উপলব্ধ |
| 1129 | GRL1721190 | 1130 | RMR1749829 | 1131 | ANX0422394 |
| নাম : সেলিমা বেগম স্বামীর নাম : মানোয়ার বাড়ির নং : n0105 বয়স : 46 লিঙ্গ : মহিলা | ফটো উপলব্ধ | নাম : মাবুদ হোসেন মল্লিক পিতার নাম : আবু হোসেন মল্লিক বাড়ির নং : n0232 বয়স : 30 লিঙ্গ : পুরুষ | ফটো উপলব্ধ | নাম : আজাদ হুসেন পিতার নাম : নজরুল ইসলাম বাড়ির নং : মথুরডাঙ্গি শেখ পাড়া বয়স : 39 লিঙ্গ : পুরুষ | ফটো উপলব্ধ |
| 1132 | RMR2640597 | 1133 | RMR2641926 | 1134 | RMR1951011 |
| নাম : আজিম খাতুন পিতার নাম : খান সেলীম খান বাড়ির নং : সী/ও খান সেলীম খান বয়স : 31 লিঙ্গ : মহিলা | ফটো উপলব্ধ | নাম : মহ আব্দুল হক পিতার নাম : মহ ইসলাম বাড়ির নং : মোস্তাফিজুর বয়স : 23 লিঙ্গ : পুরুষ | ফটো উপলব্ধ | নাম : আমিন আলি পিতার নাম : মহঃ জহুর আলি বাড়ির নং : মিলকী পাড়া বয়স : 23 লিঙ্গ : পুরুষ | ফটো উপলব্ধ |
| 1135 | RMR2702389 | 1136 | RMR2702504 | 1137 | RMR2702983 |
| নাম : হামিদা খাতুন স্বামীর নাম : সেখ আরিফ বিল্লা বাড়ির নং : এন001 বয়স : 20 লিঙ্গ : মহিলা | ফটো উপলব্ধ | নাম : মিরাজ খাঁন মায়ের নাম : মামিরুল বেগম বাড়ির নং : এন001 বয়স : 19 লিঙ্গ : পুরুষ | ফটো উপলব্ধ | নাম : মহম্মদ এজাজ পিতার নাম : মহম্মদ সরফরাজ বাড়ির নং : এন001 বয়স : 25 লিঙ্গ : পুরুষ | ফটো উপলব্ধ |
| 1138 | RMR2703007 | 1139 | RMR2703023 | 1140 | RMR2703411 |
| নাম : আয়েসা খাতুন স্বামীর নাম : আরিফ রাজু সেখ বাড়ির নং : এন001 বয়স : 20 লিঙ্গ : মহিলা | ফটো উপলব্ধ | নাম : ফারহিনা খাতুন স্বামীর নাম : সেখ সারক হোসেন বাড়ির নং : এন001 বয়স : 23 লিঙ্গ : মহিলা | ফটো উপলব্ধ | নাম : আফসানা খাতুন স্বামীর নাম : সেখ আজিম আলি বাড়ির নং : এন0349 বয়স : 23 লিঙ্গ : মহিলা | ফটো উপলব্ধ |



| | | | | | |
|--|--------------------------|---|--------------------------|---|--------------------------|
| 1141 নাম : রশিানা খাতুন স্বামীর নাম: সেখ নূর মহম্মদ বাড়ির নং : এন001 বয়স : 23 লিঙ্গ : মহিলা | RMR2703247 ফটো উপলব্ধ | 1142 নাম : সেখ আফসানা স্বামীর নাম: মোস্তাফা মল্লিক বাড়ির নং : এন001 বয়স : 19 লিঙ্গ : মহিলা | RMR2712693 ফটো উপলব্ধ | 1143 নাম : সেখ সোয়েব আলী পিতার নাম: সেখ আকবর আলী বাড়ির নং : এন001 বয়স : 20 লিঙ্গ : পুরুষ | RMR2712719 ফটো উপলব্ধ |
| 1144 নাম : হিনা খাতুন স্বামীর নাম: সেখ আলামিন বাড়ির নং : এন001 বয়স : 21 লিঙ্গ : মহিলা | RMR2715464 ফটো উপলব্ধ | 1145 নাম : খুবু খাতুন স্বামীর নাম: সেখ আসিকুল রহমান বাড়ির নং : এন0037 বয়স : 19 লিঙ্গ : মহিলা | RMR2715480 ফটো উপলব্ধ | 1146 নাম : সেখ মোঃ আলফেসানি পিতার নাম: সেখ সাবির আলি বাড়ির নং : মোনবের বয়স : 19 লিঙ্গ : পুরুষ | RMR2738052 ফটো উপলব্ধ |
| 1147 নাম : রিফিক বেগম স্বামীর নাম: আজাদ হোসেন বাড়ির নং : মোনবের মিলকী পাড়া বয়স : 33 লিঙ্গ : মহিলা | RMR2739746 ফটো উপলব্ধ | 1148 নাম : সেখ আসিকুল পিতার নাম: সেখ অজিজুল বাড়ির নং : মোনবের বয়স : 19 লিঙ্গ : পুরুষ | RMR2740819 ফটো উপলব্ধ | 1149 নাম : ফারহা নাজ স্বামীর নাম: সেখ মিরাজুদ্দিন বাড়ির নং : 01 বয়স : 30 লিঙ্গ : মহিলা | WBE1965177 ফটো উপলব্ধ |
| 1150 নাম : স্বামীর নাম: বাড়ির নং : 01 বয়স : 34 লিঙ্গ : মহিলা | ZJS3155439 ফটো উপলব্ধ | 1151 নাম : জরিনা খাতুন পিতার নাম: আসরাফ হোসেন মল্লিক বাড়ির নং : মোনবের বয়স : 29 লিঙ্গ : মহিলা | NCS0879338 ফটো উপলব্ধ | 1152 নাম : সামিয়া খাতুন পিতার নাম: সেখ রাজু বাড়ির নং : 01 বয়স : 21 লিঙ্গ : মহিলা | RMR2742567 ফটো উপলব্ধ |
| 1153 নাম : অরমিনা খাতুন পিতার নাম: সেক মোনতাজ আলি বাড়ির নং : মোনবের বয়স : 23 লিঙ্গ : মহিলা | RMR2743987 ফটো উপলব্ধ | 1154 নাম : নার্গিস পরভীন বেগম স্বামীর নাম: স্ক সরফরাজ বাড়ির নং : মনবর বয়স : 26 লিঙ্গ : মহিলা | RMR2745081 ফটো উপলব্ধ | 1155 নাম : সেখ হাসিম পিতার নাম: সেখ ফারুক হুসেন বাড়ির নং : মোনবর বয়স : 20 লিঙ্গ : পুরুষ | RMR2745891 ফটো উপলব্ধ |
| 1156 নাম : আশিফ মল্লিক পিতার নাম: অজিজুল মল্লিক বাড়ির নং : মোনবর বয়স : 20 লিঙ্গ : পুরুষ | RMR2748242 ফটো উপলব্ধ | 1157 নাম : নজিমা খাতুন স্বামীর নাম: সাদ্দাম হোসেন মল্লিক বাড়ির নং : মোনবর মিলকী পারা বয়স : 27 লিঙ্গ : মহিলা | RMR2752681 ফটো উপলব্ধ | 1158 নাম : নূরহোসেন মল্লিক পিতার নাম: আজহার মল্লিক বাড়ির নং : 01 বয়স : 21 লিঙ্গ : পুরুষ | RMR2756245 ফটো উপলব্ধ |
| 1159 নাম : স্ক অসাদুল পিতার নাম: স্ক কোরবা আলি বাড়ির নং : ওয়ার্ড নং.18 বয়স : 19 লিঙ্গ : পুরুষ | RMR2756203 ফটো উপলব্ধ | | | | |





| | | | | | | | | | | | |
|--|---|------------|------------|--|---|------------|------------|---|---|------------|------------|
| 1160 | 1 | RMR2756542 | ফটো উপলব্ধ | 1161 | 1 | RMR2762003 | ফটো উপলব্ধ | 1162 | 1 | RMR2762771 | ফটো উপলব্ধ |
| নাম : রুদ্রাণী বাগ পিতার নাম: মানিক বাগ বাড়ির নং : মাপুরতীনগী বয়স : 20 লিঙ্গ : মহিলা | | | | নাম : সেখ কবীর আলী পিতার নাম: সেখ মুজিদ আলী বাড়ির নং : ওয়ার্ড নং 20 বয়স : 18 লিঙ্গ : পুরুষ | | | | নাম : ক বখতীয়ার আহমদ পিতার নাম: ক সিরাজ বাড়ির নং : মোনবর বয়স : 19 লিঙ্গ : পুরুষ | | | |
| 1163 | 1 | RMR2765436 | ফটো উপলব্ধ | 1164 | 1 | RMR2765477 | ফটো উপলব্ধ | 1165 | 1 | RMR2765485 | ফটো উপলব্ধ |
| নাম : নেহা খাতুন স্বামীর নাম: সেখ মোফিজুল বাড়ির নং : এন০০১ বয়স : 19 লিঙ্গ : মহিলা | | | | নাম : সেখ আসাদুল পিতার নাম: সেখ আসফার আলি বাড়ির নং : এন০০৮৩ বয়স : 22 লিঙ্গ : পুরুষ | | | | নাম : সেখ আলফাজ আলি পিতার নাম: সেখ আকতার আলি বাড়ির নং : এন০০১ বয়স : 18 লিঙ্গ : পুরুষ | | | |
| 1166 | 1 | RMR2765501 | ফটো উপলব্ধ | 1167 | 1 | RMR2765972 | ফটো উপলব্ধ | 1168 | 1 | RMR2768075 | ফটো উপলব্ধ |
| নাম : আব্দুল সোয়েল মল্লিক পিতার নাম: রমজান মল্লিক বাড়ির নং : ১০০১ বয়স : 20 লিঙ্গ : পুরুষ | | | | নাম : আসমানতারা খাতুন স্বামীর নাম: সেখ মেকাইল বাড়ির নং : এন০০০১ বয়স : 28 লিঙ্গ : মহিলা | | | | নাম : সায়রাবানু খাতুন পিতার নাম: সৌগত আলি খান বাড়ির নং : এন০০১ বয়স : 20 লিঙ্গ : মহিলা | | | |
| 1169 | 1 | RMR2768083 | ফটো উপলব্ধ | 1170 | 1 | RMR2768208 | ফটো উপলব্ধ | 1171 | 1 | RMR2768315 | ফটো উপলব্ধ |
| নাম : রুপসা খাতুন পিতার নাম: সেখ তৌফিক উদ্দিন বাড়ির নং : এন০০৪৫ বয়স : 18 লিঙ্গ : মহিলা | | | | নাম : সেখ রেজিনা পিতার নাম: সেখ আফসার আলি বাড়ির নং : এন০০৪৬ বয়স : 18 লিঙ্গ : মহিলা | | | | নাম : সেখ সাজিজ পিতার নাম: সেখ আবজাল বাড়ির নং : এন০০১ বয়স : 21 লিঙ্গ : পুরুষ | | | |
| 1172 | 1 | RMR2768588 | ফটো উপলব্ধ | 1173 | 1 | RMR2770337 | ফটো উপলব্ধ | 1174 | 1 | RMR2770345 | ফটো উপলব্ধ |
| নাম : নাজিমা বেগম স্বামীর নাম: সেখ কাদের আলী বাড়ির নং : না বয়স : 38 লিঙ্গ : মহিলা | | | | নাম : রাণা খাঁন পিতার নাম: নবীরালি খাঁন বাড়ির নং : এন০০১ বয়স : 22 লিঙ্গ : পুরুষ | | | | নাম : সেখ ইয়াসিন পিতার নাম: সেখ সাহাবউদ্দিন বাড়ির নং : এন০০৪ বয়স : 18 লিঙ্গ : পুরুষ | | | |
| 1175 | 1 | RMR2770386 | ফটো উপলব্ধ | 1176 | 1 | RMR2770410 | ফটো উপলব্ধ | 1177 | 1 | RMR2770428 | ফটো উপলব্ধ |
| নাম : সেখ আফ্রিন্দী পিতার নাম: সেখ সওগত আলি বাড়ির নং : এন০০১ বয়স : 19 লিঙ্গ : পুরুষ | | | | নাম : নাগবুল মল্লিক পিতার নাম: মনসুর মল্লিক বাড়ির নং : এন০০৫২ বয়স : 18 লিঙ্গ : পুরুষ | | | | নাম : ইয়াসমিনারা খাতুন পিতার নাম: সেখ ইচাইক বাড়ির নং : এন০০১ বয়স : 28 লিঙ্গ : মহিলা | | | |
| 1178 | 1 | RMR2770469 | ফটো উপলব্ধ | 1179 | 1 | RMR2770477 | ফটো উপলব্ধ | 1180 | 1 | RMR2770501 | ফটো উপলব্ধ |
| নাম : সেখ ইউসুফ আলী পিতার নাম: সেখ তাজউদ্দীন বাড়ির নং : এন০০১ বয়স : 23 লিঙ্গ : পুরুষ | | | | নাম : রজনী খাতুন স্বামীর নাম: আনারুল মোল্লা বাড়ির নং : এন০০২৩ বয়স : 18 লিঙ্গ : মহিলা | | | | নাম : সেখ জাবেদ পিতার নাম: সেখ এজাজউদ্দিন বাড়ির নং : এন০০১ বয়স : 20 লিঙ্গ : পুরুষ | | | |
| 1181 | 1 | RMR2773307 | ফটো উপলব্ধ | 1182 | 1 | RMR2774388 | ফটো উপলব্ধ | 1183 | 1 | RMR2774396 | ফটো উপলব্ধ |
| নাম : সানিয়া খাতুন স্বামীর নাম: সেখ হসিবুল রহমান বাড়ির নং : ওয়ার্ড নং 20 বয়স : 25 লিঙ্গ : মহিলা | | | | নাম : সাগিরা বেগম স্বামীর নাম: শেখ এজারুল আলি বাড়ির নং : এন০০১ বয়স : 28 লিঙ্গ : মহিলা | | | | নাম : সাইনাজ খাতুন পিতার নাম: সেখ ইচাইক বাড়ির নং : এন০০৪১ বয়স : 19 লিঙ্গ : মহিলা | | | |
| 1184 | 1 | RMR2774404 | ফটো উপলব্ধ | 1185 | 1 | RMR2774412 | ফটো উপলব্ধ | 1186 | 1 | RMR2775435 | ফটো উপলব্ধ |
| নাম : ইয়াসমিনা খাতুন পিতার নাম: সেখ সাহাবুদ্দিন বাড়ির নং : এন০০৪ বয়স : 18 লিঙ্গ : মহিলা | | | | নাম : সুহানা মোল্লা স্বামীর নাম: সেখ জসিম আলী বাড়ির নং : এন০০১ বয়স : 19 লিঙ্গ : মহিলা | | | | নাম : সেখ কাইফ পিতার নাম: সেখ সিরাজুল ইসলাম বাড়ির নং : এন০০১ বয়স : 18 লিঙ্গ : পুরুষ | | | |
| 1187 | 1 | RMR2775625 | ফটো উপলব্ধ | 1188 | 1 | RMR2775997 | ফটো উপলব্ধ | 1189 | 1 | RMR2777175 | ফটো উপলব্ধ |
| নাম : রেশমি খাতুন পিতার নাম: নূরনবি মল্লিক বাড়ির নং : এন০০১ বয়স : 20 লিঙ্গ : মহিলা | | | | নাম : সাদিকা খাতুন স্বামীর নাম: ক নিজামুদ্দিন বাড়ির নং : মোনবর বয়স : 22 লিঙ্গ : মহিলা | | | | নাম : জাসমিনা খাতুন পিতার নাম: ক রোফি. ক বাড়ির নং : মোনবর বয়স : 19 লিঙ্গ : মহিলা | | | |



| | | | | | | | | | | | | | | |
|------|---|------------|------------|--|------|---|------------|------------|---|------|---|------------|------------|---|
| 1190 | 1 | RMR2777498 | ফটো উপলব্ধ | নাম : মহিমা খাতুন পিতার নাম: নুরনবি মল্লিক বাড়ির নং : এন001 বয়স : 18 লিঙ্গ : মহিলা | 1191 | 1 | RMR2783769 | ফটো উপলব্ধ | নাম : খাদিজা বেগম স্বামীর নাম: আলি হোসেন মল্লিক বাড়ির নং : 01 বয়স : 21 লিঙ্গ : মহিলা | 1192 | 1 | RMR2784411 | ফটো উপলব্ধ | নাম : মিনারা হাজরা স্বামীর নাম: শেখ জোশিরুদদীন বাড়ির নং : মোনবর বয়স : 29 লিঙ্গ : মহিলা |
| 1193 | 1 | RMR2785210 | ফটো উপলব্ধ | নাম : শাকিলা বেগম পিতার নাম: সেখ মোনসুর আলি বাড়ির নং : 01 বয়স : 38 লিঙ্গ : মহিলা | 1194 | 1 | RMR2785426 | ফটো উপলব্ধ | নাম : আবতাব চৌধুরী মায়ের নাম: মোসলেমা বেগম বাড়ির নং : মোনবের মিলকি পাড়া বয়স : 23 লিঙ্গ : পুরুষ | 1195 | 1 | RMR2789832 | ফটো উপলব্ধ | নাম : সাহিন খাতুন স্বামীর নাম: শেখ আজিজুল রহমান বাড়ির নং : এন0021 বয়স : 19 লিঙ্গ : মহিলা |
| 1196 | 1 | RMR2791788 | ফটো উপলব্ধ | নাম : হাদিয়া খাতুন স্বামীর নাম: সেখ হাবিব আলি বাড়ির নং : এন0003 বয়স : 19 লিঙ্গ : মহিলা | 1197 | 1 | RMR2792315 | ফটো উপলব্ধ | নাম : রহিমা খাতুন স্বামীর নাম: আনরুল হালদার বাড়ির নং : ম্রিগালা বয়স : 20 লিঙ্গ : মহিলা | 1198 | 1 | RMR2794394 | ফটো উপলব্ধ | নাম : মুনব্বর হুসেন পিতার নাম: সেখ এমামুল হাসান বাড়ির নং : মোনবের মিলকি পাড়া বয়স : 18 লিঙ্গ : পুরুষ |
| 1199 | 1 | RMR2794386 | ফটো উপলব্ধ | নাম : সেখ কায়ুব আলি পিতার নাম: সেখ রুস্তম আলি বাড়ির নং : মোনবের মিলকি পাড়া বয়স : 18 লিঙ্গ : পুরুষ | 1200 | 1 | RMR2794378 | ফটো উপলব্ধ | নাম : আবদুল ওয়াহিদ শেখ পিতার নাম: মোহাম্মদ রশিদ শেখ বাড়ির নং : মোনবর বয়স : 20 লিঙ্গ : পুরুষ | 1201 | 1 | RMR2793990 | ফটো উপলব্ধ | নাম : সানিয়া তবসুম পিতার নাম: মোহাম্মদ মুসলিম বাড়ির নং : মোনবর বয়স : 18 লিঙ্গ : মহিলা |
| 1202 | 1 | RMR2796654 | ফটো উপলব্ধ | নাম : জাম্মাত খাতুন স্বামীর নাম: সেখ খোকন বাড়ির নং : এন০০১ বয়স : 21 লিঙ্গ : মহিলা | | | | | | | | | | |

নির্বাচক সংখ্যার সারসংক্ষেপ :

A) নির্বাচকের সংখ্যা :

| | নির্বাচক তালিকার প্রকৃতি | নির্বাচক তালিকার পরিচিতি : | নির্বাচকের সংখ্যা : | | | | |
|--|---|----------------------------|---|-------|--------------|-----|------|
| | | | পুরুষ | মহিলা | তৃতীয় লিঙ্গ | মোট | |
| I | মূল তালিকা | মূল তালিকা | বিশেষ নিবিড় সংশোধন ২০২৬ এর চূড়ান্ত ভোটার তালিকার সহিত 09-04-2026 তারিখ অবধি সংশোধিত নির্বাচক তালিকা | 598 | 561 | 0 | 1159 |
| II | 1- সংযোজন তালিকা | সংযোজনী 1 | বিশেষ সংক্ষিপ্ত সংশোধন 2026 | 0 | 0 | 0 | 0 |
| | | সংযোজনী 2 | ধারাবাহিক সংশোধন 2026 | 17 | 26 | 0 | 43 |
| | | মোট | | 17 | 26 | 0 | 43 |
| III | 2- বিয়োজন তালিকা | সংযোজনী 1 | বিশেষ সংক্ষিপ্ত সংশোধন 2026 | 0 | 0 | 0 | 0 |
| | | সংযোজনী 2 | ধারাবাহিক সংশোধন 2026 | 0 | 1 | 0 | 1 |
| | | মোট | | 0 | 1 | 0 | 1 |
| IV | 'লিঙ্গ ক্ষেত্রের' পরিবর্তনের কারণে পার্থক্য | | | 0 | 0 | 0 | 0 |
| V | বিচারপ্রক্রিয়ার অধীনস্থ | | | 0 | 0 | 0 | 0 |
| VI | বিচার বিভাগীয় আধিকারিক কর্তৃক বিচারপূর্বক নিষ্পত্তির পর বিয়োজিত | | | 26 | 21 | 0 | 47 |
| নির্বাচকের মোট সংখ্যা (I+II-III+IV-V-VI) | | | | 589 | 565 | 0 | 1154 |

B) ক্রটি সংশোধনের সংখ্যা :

| নির্বাচক তালিকার প্রকৃতি | নির্বাচক তালিকার পরিচিতি : | ক্রটি সংশোধনের সংখ্যা : |
|--------------------------|-----------------------------|-------------------------|
| সংযোজনী 1 | বিশেষ সংক্ষিপ্ত সংশোধন 2026 | 0 |
| সংযোজনী 2 | ধারাবাহিক সংশোধন 2026 | 13 |
| | মোট | 13 |

নির্বাচক নিবন্ধন আধিকারিকের স্বাক্ষর

E-মৃত, S-স্থানান্তরিত, R-একাধিকবার অন্তর্ভুক্ত, M-নিখোঁজ, Q-যোগ্য নহে