



নির্বাচক তালিকা 2026 S25 পশ্চিমবঙ্গ

বিধানসভা নির্বাচনক্ষেত্রের নং, নাম ও সংরক্ষণের স্থিতি : 194 - চণ্ডীতলা (সাধারণ)		অংশ নং : 298																			
বিধানসভা নির্বাচনক্ষেত্রটি যে লোকসভা নির্বাচনক্ষেত্রের / ক্ষেত্রসমূহের অন্তর্ভুক্ত তার নং, নাম ও সংরক্ষণ স্থিতি : 27 - শ্রীরামপুর (সাধারণ)																					
1. সংশোধনের পূর্ণ বিবরণ																					
সংশোধনের বৎসর :	2026	নির্বাচক তালিকার পরিচিতি : বিশেষ নিবিড় সংশোধন ২০২৬ এর চূড়ান্ত ভোটার তালিকার সহিত 09-04-2026 তারিখ অবধি সংশোধিত নির্বাচক তালিকা																			
ভিত্তি তারিখ :	01-01-2026																				
সংশোধনের প্রকৃতি :	ধারাবাহিক সংশোধন 2026																				
প্রকাশনার তারিখ :	09-04-2026																				
2. অংশ ও নির্বাচনী এলাকার পূর্ণ বিবরণ :																					
অংশের ভাগ নং ও নাম :																					
1-মোনবেড় নেয়েপাড়া জে এল নং ১০১		<table border="1" style="width: 100%; border-collapse: collapse;"> <tr> <td>প্রধান শহর/গ্রাম</td> <td>: ডানকুনি</td> </tr> <tr> <td>ওয়ার্ড</td> <td>: 021</td> </tr> <tr> <td>থানা</td> <td>: ডানকুনি</td> </tr> <tr> <td>গ্রাম পঞ্চগয়েত</td> <td>:</td> </tr> <tr> <td>ব্লক</td> <td>:</td> </tr> <tr> <td>মহকুমা</td> <td>: শ্রীরামপুর</td> </tr> <tr> <td>জেলা</td> <td>: হুগলী</td> </tr> <tr> <td>পিন</td> <td>: 712311</td> </tr> </table>				প্রধান শহর/গ্রাম	: ডানকুনি	ওয়ার্ড	: 021	থানা	: ডানকুনি	গ্রাম পঞ্চগয়েত	:	ব্লক	:	মহকুমা	: শ্রীরামপুর	জেলা	: হুগলী	পিন	: 712311
প্রধান শহর/গ্রাম	: ডানকুনি																				
ওয়ার্ড	: 021																				
থানা	: ডানকুনি																				
গ্রাম পঞ্চগয়েত	:																				
ব্লক	:																				
মহকুমা	: শ্রীরামপুর																				
জেলা	: হুগলী																				
পিন	: 712311																				
3. ভোট গ্রহন কেন্দ্রের পূর্ণ বিবরণ :																					
ভোট গ্রহন কেন্দ্রের নং, নাম :		ভোট গ্রহন কেন্দ্রের শ্রেণী :		শহরাঞ্চল																	
298 - মোনবেড় কালীতলা প্রাথমিক বিদ্যালয়		এই অংশে সহায়ক ভোটগ্রহন কেন্দ্রের সংখ্যা		0																	
ভোট গ্রহন কেন্দ্রের ঠিকানা :		:																			
মোনবেড় কালীতলা প্রাথমিক বিদ্যালয়, - রুম-3, মোনবেড়																					
4. নির্বাচকের সংখ্যা :																					
প্রথম ক্রমিক নং	শেষ ক্রমিক নং	মোট সংখ্যা																			
		পুরুষ	মহিলা	তৃতীয় লিঙ্গ	মোট																
1	504	256	234	0	490																

নির্বাচক নিবন্ধন আধিকারিকের স্বাক্ষর

Nazri Naksha



Google Map View



Polling Station Building Front View



Polling Station Front View



Cad View

DISTRICT - HOOGHLY
ASSEMBLY CONSTITUENCY - 194, CHANDITALA
PS NO & NAME - 292, Monber Kallata Board Prathomik Vidyalay, Room 3

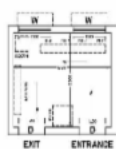

	Water	Rain	Pig Pen	Toilet	Hand Wash
Minimum Basic Facility (MBCF)	✓	✓	✓	✓	✓

Key MAP View

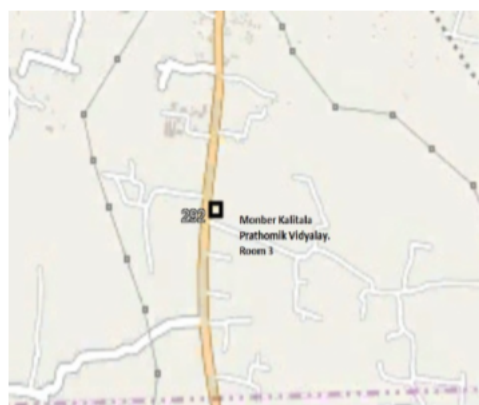



Q 1 নাম : দেবব্রত সরকার পিতার নাম: অসিত সরকার বাড়ির নং : নীল বয়স : 27 বছর : পুরুষ	XCZ1924646	ফটো উপলব্ধ	Q 2 নাম : লিলি সরকার স্বামীর নাম: তরুণ সরকার বাড়ির নং : এন00 বয়স : 35 বছর : মহিলা	RMR2534329	ফটো উপলব্ধ	3 নাম : কিঙ্কর নস্কর পিতার নাম: দীননাথ নস্কর বাড়ির নং : এন001 বয়স : 34 বছর : পুরুষ	RMR2534436	ফটো উপলব্ধ
4 নাম : সমীর নস্কর পিতার নাম: দীননাথ নস্কর বাড়ির নং : এন001 বয়স : 34 বছর : পুরুষ	RMR2534444	ফটো উপলব্ধ	5 নাম : স্বপ্না নস্কর স্বামীর নাম: দীননাথ নস্কর বাড়ির নং : এন001 বয়স : 53 বছর : মহিলা	RMR2534451	ফটো উপলব্ধ	6 নাম : নন্দিতা দে স্বামীর নাম: তপন কুমার দে বাড়ির নং : এন0001 বয়স : 55 বছর : মহিলা	RMR2534469	ফটো উপলব্ধ
7 নাম : সন্দিপ কুমার দে পিতার নাম: তপন কুমার দে বাড়ির নং : এন001 বয়স : 36 বছর : পুরুষ	RMR2534485	ফটো উপলব্ধ	8 নাম : তপন কুমার দে পিতার নাম: অনুকূল চন্দ্র দে বাড়ির নং : এন0001 বয়স : 64 বছর : পুরুষ	RMR2534501	ফটো উপলব্ধ	9 নাম : ঋতিক কুমার সিং মায়ের নাম: বিশ্বনাথ সিং বাড়ির নং : এন0001 বয়স : 22 বছর : পুরুষ	RMR2534527	ফটো উপলব্ধ
10 নাম : বিশ্বজিৎ পাল পিতার নাম: নিরাপদ পাল বাড়ির নং : ০০১ বয়স : 31 বছর : পুরুষ	TGC1689025	ফটো উপলব্ধ	11 নাম : সায়নী বিশ্বাস পিতার নাম: বিজয় বিশ্বাস বাড়ির নং : নং001 বয়স : 24 বছর : মহিলা	RMR2313906	ফটো উপলব্ধ	12 নাম : অমৃতা সাঁতরা স্বামীর নাম: সঞ্জয় সাঁতরা বাড়ির নং : এন001 বয়স : 37 বছর : মহিলা	RMR1078344	ফটো উপলব্ধ
13 নাম : সঞ্জয় সাঁতরা পিতার নাম: শঙ্কর সাঁতরা বাড়ির নং : এন001 বয়স : 49 বছর : পুরুষ	GRL1317023	ফটো উপলব্ধ	Q 14 নাম : কিশোর দর্জি পিতার নাম: পদম দর্জি বাড়ির নং : নং001 বয়স : 56 বছর : পুরুষ	RMR2313914	ফটো উপলব্ধ	15 নাম : বেবী দোরজি স্বামীর নাম: কিশোর দোরজি বাড়ির নং : নং001 বয়স : 53 বছর : মহিলা	RMR2313849	ফটো উপলব্ধ
16 নাম : পিয়া পাল স্বামীর নাম: বিশ্বজিৎ পাল বাড়ির নং : 001 বয়স : 24 বছর : মহিলা	RMR2313898	ফটো উপলব্ধ	17 নাম : অজিত অধিকারী পিতার নাম: মানিক অধিকারী বাড়ির নং : 1 বয়স : 78 বছর : পুরুষ	WB/26/178/684779	ফটো উপলব্ধ	18 নাম : কার্তিক অধিকারী পিতার নাম: মানিক অধিকারী বাড়ির নং : 1 বয়স : 57 বছর : পুরুষ	GRL3051620	ফটো উপলব্ধ
19 নাম : ছায়া অধিকারী স্বামীর নাম: কার্তিক অধিকারী বাড়ির নং : 1 বয়স : 49 বছর : মহিলা	GRL2630374	ফটো উপলব্ধ	20 নাম : তপন অধিকারী পিতার নাম: পাঁচগোপাল অধিকারী বাড়ির নং : 52 বয়স : 77 বছর : পুরুষ	WB/26/178/684107	ফটো উপলব্ধ	21 নাম : আরতী অধিকারী স্বামীর নাম: তপন অধিকারী বাড়ির নং : 52 বয়স : 69 বছর : মহিলা	WB/26/178/684108	ফটো উপলব্ধ
22 নাম : শৈলেন অধিকারী পিতার নাম: তপন অধিকারী বাড়ির নং : 52 বয়স : 40 বছর : পুরুষ	GRL3264868	ফটো উপলব্ধ	23 নাম : রিঙ্কি অধিকারী স্বামীর নাম: শৈলেন অধিকারী বাড়ির নং : 52 বয়স : 39 বছর : মহিলা	RMR1621002	ফটো উপলব্ধ	24 নাম : সৌমেন অধিকারী পিতার নাম: পাঁচগোপাল অধিকারী বাড়ির নং : 52 বয়স : 64 বছর : পুরুষ	WB/26/178/684516	ফটো উপলব্ধ
25 নাম : অনিতা অধিকারী স্বামীর নাম: সৌমেন অধিকারী বাড়ির নং : 52 বয়স : 58 বছর : মহিলা	WB/26/178/684514	ফটো উপলব্ধ	26 নাম : প্রভাত অধিকারী পিতার নাম: সৌমেন অধিকারী বাড়ির নং : n0053 বয়স : 30 বছর : পুরুষ	RMR1749837	ফটো উপলব্ধ	27 নাম : অসিমা অধিকারী স্বামীর নাম: রনজিৎ অধিকারী বাড়ির নং : n0053 বয়স : 33 বছর : মহিলা	RMR1397298	ফটো উপলব্ধ
28 নাম : কাজল অধিকারী স্বামীর নাম: স্বপন অধিকারী বাড়ির নং : n0105 বয়স : 68 বছর : মহিলা	RMR1870229	ফটো উপলব্ধ	29 নাম : বাসন্তী অধিকারী স্বামীর নাম: জয়দেব অধিকারী বাড়ির নং : n0106 বয়স : 66 বছর : মহিলা	WB/26/178/594890	ফটো উপলব্ধ	30 নাম : রনজিৎ অধিকারী পিতার নাম: জয়দেব অধিকারী বাড়ির নং : n0107 বয়স : 47 বছর : পুরুষ	GRL2583516	ফটো উপলব্ধ



31	RMR1979673	নাম : অভিজিৎ অধিকারী পিতার নাম: কার্তিক অধিকারী বাড়ির নং : 1 বয়স : 28 লিঙ্গ : পুরুষ	ফটো উপলব্ধ	32	RMR1979681	নাম : স্বপন অধিকারী পিতার নাম: শম্ভু চরন অধিকারী বাড়ির নং : n0105 বয়স : 74 লিঙ্গ : পুরুষ	ফটো উপলব্ধ	33	RMR1397306	নাম : মামনি কুন্ডু স্বামীর নাম: সমীর কুন্ডু বাড়ির নং : n0090 বয়স : 39 লিঙ্গ : মহিলা	ফটো উপলব্ধ
34	YAF1559681	নাম : অতসী কুমার স্বামীর নাম: অরুণ কান্তি কুমার বাড়ির নং : n0117 বয়স : 41 লিঙ্গ : মহিলা	ফটো উপলব্ধ	35	BCJ1351485	নাম : কল্যাণী কুমার স্বামীর নাম: রবীন্দ্রনাথ কুমার বাড়ির নং : n0115 বয়স : 67 লিঙ্গ : মহিলা	ফটো উপলব্ধ	36	BCJ1350602	নাম : অরুণ কান্তি কুমার পিতার নাম: রবীন্দ্রনাথ কুমার বাড়ির নং : n0116 বয়স : 46 লিঙ্গ : পুরুষ	ফটো উপলব্ধ
37	WB/26/178/684730	নাম : বাবলু খাঁ পিতার নাম: মথুর খাঁ বাড়ির নং : 2 বয়স : 61 লিঙ্গ : পুরুষ	ফটো উপলব্ধ	38	GRL3051646	নাম : কেয়া খাঁ স্বামীর নাম: বাবলু খাঁ বাড়ির নং : 2 বয়স : 49 লিঙ্গ : মহিলা	ফটো উপলব্ধ	39	GRL3051661	নাম : গোপাল খাঁ পিতার নাম: মথুর খাঁ বাড়ির নং : 2 বয়স : 56 লিঙ্গ : পুরুষ	ফটো উপলব্ধ
40	GRL3051679	নাম : প্রতীমা খাঁ স্বামীর নাম: গোপাল খাঁ বাড়ির নং : 2 বয়স : 45 লিঙ্গ : মহিলা	ফটো উপলব্ধ	41	WB/26/178/684805	নাম : কেট খাঁ পিতার নাম: মথুর খাঁ বাড়ির নং : 2 বয়স : 54 লিঙ্গ : পুরুষ	ফটো উপলব্ধ	42	WB/26/178/684548	নাম : তাপসী খাঁ স্বামীর নাম: কেট খাঁ বাড়ির নং : 2 বয়স : 51 লিঙ্গ : মহিলা	ফটো উপলব্ধ
43	GRL3051687	নাম : মলয় খাঁ পিতার নাম: মথুর খাঁ বাড়ির নং : 2 বয়স : 52 লিঙ্গ : পুরুষ	ফটো উপলব্ধ	44	GRL3052347	নাম : শ্যামলী খাঁ স্বামীর নাম: মলয় খাঁ বাড়ির নং : 2 বয়স : 46 লিঙ্গ : মহিলা	ফটো উপলব্ধ	45	RMR2186922	নাম : পল্লব খাঁ পিতার নাম: বাবলু খাঁ বাড়ির নং : এন002 বয়স : 25 লিঙ্গ : পুরুষ	ফটো উপলব্ধ
46	GRL3052412	নাম : প্রতাপ পোড়েল পিতার নাম: অজিত পোড়েল বাড়ির নং : 2 বয়স : 40 লিঙ্গ : পুরুষ	ফটো উপলব্ধ	47	RMR2158426	নাম : পূজা খাঁ পিতার নাম: গোপাল খাঁ বাড়ির নং : এন002 বয়স : 26 লিঙ্গ : মহিলা	ফটো উপলব্ধ	48	RMR2574994	নাম : জয়ন্ত খাঁ পিতার নাম: মলয় খাঁ বাড়ির নং : এন002 বয়স : 21 লিঙ্গ : পুরুষ	ফটো উপলব্ধ
49	RMR2653848	নাম : প্রশান্ত খাঁ পিতার নাম: গোপাল খাঁ বাড়ির নং : এন001 বয়স : 20 লিঙ্গ : পুরুষ	ফটো উপলব্ধ	50	RMR2442358	নাম : মুসাইয়েদা খাতুন পিতার নাম: গফুর মন্ডল বাড়ির নং : বয়স : 23 লিঙ্গ : মহিলা	ফটো উপলব্ধ	51	RMR1870344	নাম : চঞ্চলা গুপ্তা স্বামীর নাম: ধীরেন গুপ্তা বাড়ির নং : n0092 বয়স : 37 লিঙ্গ : মহিলা	ফটো উপলব্ধ
52	RMR1620988	নাম : সুরেন্দ্র কুমার গুপ্তা পিতার নাম: কৈলাস গুপ্তা বাড়ির নং : n0092 বয়স : 41 লিঙ্গ : পুরুষ	ফটো উপলব্ধ	53	RMR1979640	নাম : খুসবু গুপ্তা স্বামীর নাম: সুরেন্দ্র কুমার গুপ্তা বাড়ির নং : n0092 বয়স : 34 লিঙ্গ : মহিলা	ফটো উপলব্ধ	54	RMR1979657	নাম : পূজা গুপ্তা স্বামীর নাম: স্বপন কুমার গুপ্তা বাড়ির নং : n0092 বয়স : 29 লিঙ্গ : মহিলা	ফটো উপলব্ধ
55	RMR1979665	নাম : বিপ্লব নেয়ে পিতার নাম: সুধীর নেয়ে বাড়ির নং : n0019 বয়স : 28 লিঙ্গ : পুরুষ	ফটো উপলব্ধ	56	WB/26/178/681412	নাম : শঙ্করী ঘোষ স্বামীর নাম: জয়দেব ঘোষ বাড়ির নং : n0089 বয়স : 59 লিঙ্গ : মহিলা	ফটো উপলব্ধ	57	RMR1132133	নাম : সুপ্রিয়া ঘোষ স্বামীর নাম: লাল্টু ঘোষ বাড়ির নং : n0078 বয়স : 36 লিঙ্গ : মহিলা	ফটো উপলব্ধ
58	RMR1870369	নাম : পূর্ণিমা ঘোষ স্বামীর নাম: পল্টু ঘোষ বাড়ির নং : n0078 বয়স : 31 লিঙ্গ : মহিলা	ফটো উপলব্ধ	59	RMR1294404	নাম : পল্টু ঘোষ পিতার নাম: অজিত ঘোষ বাড়ির নং : n0078 বয়স : 35 লিঙ্গ : পুরুষ	ফটো উপলব্ধ	60	WB/24/166/465378	নাম : অষ্টরানী ঘোষ স্বামীর নাম: অজিত ঘোষ বাড়ির নং : n0078 বয়স : 60 লিঙ্গ : মহিলা	ফটো উপলব্ধ



61	GRL1722297	নাম : নমিতা ঘোষ স্বামীর নাম: পুলক ঘোষ বাড়ির নং : 58 বয়স : 48 লিঙ্গ : মহিলা	ফটো উপলব্ধ	62	WB/26/178/684119	নাম : পুলক ঘোষ পিতার নাম: প্রফুল্ল ঘোষ বাড়ির নং : 58 বয়স : 51 লিঙ্গ : পুরুষ	ফটো উপলব্ধ	63	WB/26/178/684602	নাম : দীপক ঘোষ পিতার নাম: প্রফুল্ল ঘোষ বাড়ির নং : 58 বয়স : 53 লিঙ্গ : পুরুষ	ফটো উপলব্ধ
64	RMR1485713	নাম : অনিবার্ন ঘোষ পিতার নাম: জগন্নাথ ঘোষ বাড়ির নং : 58 বয়স : 32 লিঙ্গ : পুরুষ	ফটো উপলব্ধ	65	WB/26/178/684486	নাম : জগন্নাথ ঘোষ পিতার নাম: প্রফুল্ল ঘোষ বাড়ির নং : 58 বয়স : 59 লিঙ্গ : পুরুষ	ফটো উপলব্ধ	66	WB/26/178/684445	নাম : প্রফুল্ল ঘোষ পিতার নাম: সতীশ ঘোষ বাড়ির নং : 58 বয়স : 87 লিঙ্গ : পুরুষ	ফটো উপলব্ধ
67	WB/26/178/684718	নাম : দিলীপ সরকার পিতার নাম: নরেন্দ্র সরকার বাড়ির নং : 58 বয়স : 59 লিঙ্গ : পুরুষ	ফটো উপলব্ধ	68	GRL3435484	নাম : ছায়া সরকার (দাস) স্বামীর নাম: দিলীপ সরকার বাড়ির নং : 58 বয়স : 52 লিঙ্গ : মহিলা	ফটো উপলব্ধ	69	RMR1132273	নাম : লালু ঘোষ পিতার নাম: অজিত ঘোষ বাড়ির নং : n0078 বয়স : 38 লিঙ্গ : পুরুষ	ফটো উপলব্ধ
70	GRL3052354	নাম : টুঙ্গা ঘোষ স্বামীর নাম: মানিক ঘোষ বাড়ির নং : n0019 বয়স : 40 লিঙ্গ : মহিলা	ফটো উপলব্ধ	71	GRL3052362	নাম : মানিক ঘোষ পিতার নাম: গোবিন্দ ঘোষ বাড়ির নং : n0019 বয়স : 43 লিঙ্গ : পুরুষ	ফটো উপলব্ধ	72	WB/26/178/684704	নাম : বিষ্ণুপ্রিয়া নেয়ে স্বামীর নাম: সুধীর নেয়ে বাড়ির নং : n0019 বয়স : 51 লিঙ্গ : মহিলা	ফটো উপলব্ধ
73	RMR1749894	নাম : অনিমেষ্ নেয়ে পিতার নাম: শম্ভু নেয়ে বাড়ির নং : n0019 বয়স : 30 লিঙ্গ : পুরুষ	ফটো উপলব্ধ	74	WB/26/178/684698	নাম : অনুপমা নেয়ে স্বামীর নাম: শম্ভু নেয়ে বাড়ির নং : n0019 বয়স : 55 লিঙ্গ : মহিলা	ফটো উপলব্ধ	75	WB/26/178/684700	নাম : সুধীর নেয়ে পিতার নাম: নিতাই নেয়ে বাড়ির নং : n0019 বয়স : 54 লিঙ্গ : পুরুষ	ফটো উপলব্ধ
76	WB/26/178/684703	নাম : সন্দীপা নেয়ে স্বামীর নাম: সুশীল নেয়ে বাড়ির নং : n0019 বয়স : 54 লিঙ্গ : মহিলা	ফটো উপলব্ধ	77	WB/26/178/684832	নাম : সুশীল নেয়ে পিতার নাম: নিতাই নেয়ে বাড়ির নং : n0019 বয়স : 58 লিঙ্গ : পুরুষ	ফটো উপলব্ধ	78	RMR1485671	নাম : রানু নেয়ে পিতার নাম: অনিল নেয়ে বাড়ির নং : n0019 বয়স : 35 লিঙ্গ : মহিলা	ফটো উপলব্ধ
79	GRL3341344	নাম : রাজু নেয়ে পিতার নাম: অনিল নেয়ে বাড়ির নং : n0019 বয়স : 38 লিঙ্গ : পুরুষ	ফটো উপলব্ধ	80	WB/26/178/684702	নাম : রীতা নেয়ে স্বামীর নাম: অনিল নেয়ে বাড়ির নং : n0019 বয়স : 59 লিঙ্গ : মহিলা	ফটো উপলব্ধ	81	WB/26/178/684071	নাম : অনিল নেয়ে পিতার নাম: নিতাই নেয়ে বাড়ির নং : n0019 বয়স : 65 লিঙ্গ : পুরুষ	ফটো উপলব্ধ
82	WB/26/178/684322	নাম : লতিকা ঘোষ স্বামীর নাম: বাসুদেব ঘোষ বাড়ির নং : n0019 বয়স : 74 লিঙ্গ : মহিলা	ফটো উপলব্ধ	83	RMR2442200	নাম : পর্না ঘোষ পিতার নাম: পুলক ঘোষ বাড়ির নং : বয়স : 23 লিঙ্গ : মহিলা	ফটো উপলব্ধ	84	RMR2175719	নাম : পর্না ঘোষ পিতার নাম: পুলক ঘোষ বাড়ির নং : 58 বয়স : 25 লিঙ্গ : পুরুষ	ফটো উপলব্ধ
85	RMR2068161	নাম : দীপেন্দ্র ঘোষ পিতার নাম: দীপক ঘোষ বাড়ির নং : n0142 বয়স : 27 লিঙ্গ : পুরুষ	ফটো উপলব্ধ	86	RMR2175750	নাম : শুক্লা নেয়ে স্বামীর নাম: অনিমেষ্ নেয়ে বাড়ির নং : এন0019 বয়স : 26 লিঙ্গ : মহিলা	ফটো উপলব্ধ	87	RMR2442267	নাম : রুমি ঘোষ সরকার স্বামীর নাম: চিরঞ্জিৎ সরকার বাড়ির নং : বয়স : 36 লিঙ্গ : মহিলা	ফটো উপলব্ধ
88	RMR2107373	নাম : সুপ্রিয়া চক্রবর্তী স্বামীর নাম: সমীর চক্রবর্তী বাড়ির নং : n0149 বয়স : 57 লিঙ্গ : মহিলা	ফটো উপলব্ধ	89	DHW1208164	নাম : প্রভাস চক্রবর্তী পিতার নাম: বিজয় চক্রবর্তী বাড়ির নং : n0076 বয়স : 78 লিঙ্গ : পুরুষ	ফটো উপলব্ধ	90	RMR1621093	নাম : লিপি চক্রবর্তী পিতার নাম: সুব্রত চক্রবর্তী বাড়ির নং : 38, মোনবর বয়স : 31 লিঙ্গ : মহিলা	ফটো উপলব্ধ

বিধানসভা নির্বাচনক্ষেত্রের নং, নাম : 194-চণ্ডীতলা
ভাগ নং, নাম : 1-মোনবেড় নেয়েপাড়া জে এল নং ১০১

91	WB/26/178/684262	নাম : অনিমা চক্রবর্তী স্বামীর নাম: সুরত চক্রবর্তী বাড়ির নং : 38 বয়স : 61 লিঙ্গ : মহিলা	ফটো উপলব্ধ	92	WB/26/178/684195	নাম : সুরত চক্রবর্তী পিতার নাম: গিরিজা চক্রবর্তী বাড়ির নং : 38 বয়স : 70 লিঙ্গ : পুরুষ	ফটো উপলব্ধ	93	WB/26/178/684244	নাম : ভারতী চ্যাটার্জী স্বামীর নাম: অমিত চ্যাটার্জী বাড়ির নং : 55 বয়স : 76 লিঙ্গ : মহিলা	ফটো উপলব্ধ
#2 94	RMR2786952	নাম : অক্ষয় চ্যাটার্জী পিতার নাম: অমিত চ্যাটার্জী বাড়ির নং : 55 বয়স : 49 লিঙ্গ : পুরুষ	ফটো উপলব্ধ	95	WB/26/178/684134	নাম : অর্জুন চ্যাটার্জী পিতার নাম: অমিত চ্যাটার্জী বাড়ির নং : 55 বয়স : 51 লিঙ্গ : পুরুষ	ফটো উপলব্ধ	96	WB/26/178/684131	নাম : অমিত চ্যাটার্জী পিতার নাম: তারাকর চ্যাটার্জী বাড়ির নং : 55 বয়স : 83 লিঙ্গ : পুরুষ	ফটো উপলব্ধ
97	RMR2638666	নাম : রাজতনু চ্যাটার্জী পিতার নাম: অর্জুন চ্যাটার্জী বাড়ির নং : এন001 বয়স : 20 লিঙ্গ : পুরুষ	ফটো উপলব্ধ	98	GRL1825231	নাম : চন্দ্রমা চ্যাটার্জী স্বামীর নাম: অর্জুন চ্যাটার্জী বাড়ির নং : n0037 বয়স : 44 লিঙ্গ : মহিলা	ফটো উপলব্ধ	99	RMR1294461	নাম : মিতালী শীল পিতার নাম: অনন্ত শীল বাড়ির নং : 48 বয়স : 36 লিঙ্গ : মহিলা	ফটো উপলব্ধ
100	RMR2186872	নাম : রবিন্দ্রনাথ দলুই পিতার নাম: মদনমোহন দলুই বাড়ির নং : এন00 বয়স : 56 লিঙ্গ : পুরুষ	ফটো উপলব্ধ	101	DLR1326628	নাম : রবিন্দ্রনাথ দলুই পিতার নাম: মদনমোহন দলুই বাড়ির নং : এন 555 বয়স : 47 লিঙ্গ : পুরুষ	ফটো উপলব্ধ	102	WB/26/178/564075	নাম : রেখা দাস স্বামীর নাম: বিজয় দাস বাড়ির নং : নং 00 বয়স : 51 লিঙ্গ : মহিলা	ফটো উপলব্ধ
103	RMR2186948	নাম : তপন দাস পিতার নাম: ধীরেন দাস বাড়ির নং : এন00 বয়স : 48 লিঙ্গ : পুরুষ	ফটো উপলব্ধ	104	RMR2056620	নাম : মৌসুমী দাস পিতার নাম: মনোজ দাস বাড়ির নং : n0131 বয়স : 27 লিঙ্গ : মহিলা	ফটো উপলব্ধ	105	RMR2056638	নাম : সানি দাস পিতার নাম: দিলীপ দাস বাড়ির নং : n0132 বয়স : 27 লিঙ্গ : পুরুষ	ফটো উপলব্ধ
106	RMR2107332	নাম : রাকেশ দাস পিতার নাম: অরুণ কুমার দাস বাড়ির নং : n0145 বয়স : 29 লিঙ্গ : পুরুষ	ফটো উপলব্ধ	107	RMR2313799	নাম : সোমনাথ দাস পিতার নাম: রণজীত দাস বাড়ির নং : 00 বয়স : 32 লিঙ্গ : পুরুষ	ফটো উপলব্ধ	108	RMR2575017	নাম : সোনিয়া দাস পিতার নাম: সুভাষ দাস বাড়ির নং : এন000 বয়স : 22 লিঙ্গ : মহিলা	ফটো উপলব্ধ
109	RMR2575082	নাম : অমিত সরকার পিতার নাম: দেবু সরকার বাড়ির নং : এন000 বয়স : 24 লিঙ্গ : পুরুষ	ফটো উপলব্ধ	110	RMR2575074	নাম : মিঠু সরকার স্বামীর নাম: দেবু সরকার বাড়ির নং : এন000 বয়স : 43 লিঙ্গ : মহিলা	ফটো উপলব্ধ	111	RMR2534360	নাম : অঙ্কিতা দাস পিতার নাম: অরুণ কুমার দাস বাড়ির নং : এন0122 বয়স : 22 লিঙ্গ : মহিলা	ফটো উপলব্ধ
112	RMR2313658	নাম : হরিচরন দাস পিতার নাম: নাডু গোপাল দাস বাড়ির নং : 57 বয়স : 61 লিঙ্গ : পুরুষ	ফটো উপলব্ধ	113	RMR2313682	নাম : জবা দাস স্বামীর নাম: হরিচরন দাস বাড়ির নং : 57 বয়স : 63 লিঙ্গ : মহিলা	ফটো উপলব্ধ	114	RMR2107324	নাম : শৌনক দাস পিতার নাম: হরিচরন দাস বাড়ির নং : n0144 বয়স : 26 লিঙ্গ : পুরুষ	ফটো উপলব্ধ
115	RPB2024388	নাম : ঝুমা নেয়ে স্বামীর নাম: অভিজিত নেয়ে বাড়ির নং : এন000 বয়স : 27 লিঙ্গ : মহিলা	ফটো উপলব্ধ	Q 116	RMR2575041	নাম : লক্ষী দাস পিতার নাম: শৈলেন দাস বাড়ির নং : এন000 বয়স : 64 লিঙ্গ : মহিলা	ফটো উপলব্ধ	117	WB/20/137/255190	নাম : দিলীপ দাস পিতার নাম: রাজেন্দ্র দাস বাড়ির নং : n0075 বয়স : 56 লিঙ্গ : পুরুষ	ফটো উপলব্ধ
118	WB/20/137/255480	নাম : রাধা দাস স্বামীর নাম: রাজেন্দ্র দাস বাড়ির নং : n0075 বয়স : 70 লিঙ্গ : মহিলা	ফটো উপলব্ধ	119	RMR1749878	নাম : প্রশান্ত দাস পিতার নাম: নন্দলাল দাস বাড়ির নং : n0075 বয়স : 44 লিঙ্গ : পুরুষ	ফটো উপলব্ধ	120	RMR1749860	নাম : চায়না দাস স্বামীর নাম: নন্দলাল দাস বাড়ির নং : n0075 বয়স : 64 লিঙ্গ : মহিলা	ফটো উপলব্ধ



121	RMR1749852	নাম : নন্দলাল দাস পিতার নাম: ফনীভয়ন দাস বাড়ির নং : n0075 বয়স : 80 লিঙ্গ : পুরুষ	ফটো উপলব্ধ	122	GRL3265022	নাম : রঞ্জু দাস স্বামীর নাম: দিলীপ দাস বাড়ির নং : n0056 বয়স : 45 লিঙ্গ : মহিলা	ফটো উপলব্ধ	123	WB/26/178/684721	নাম : মঞ্জু দাস স্বামীর নাম: সুবল দাস বাড়ির নং : 47 বয়স : 61 লিঙ্গ : মহিলা	ফটো উপলব্ধ
124	RMR1621135	নাম : রনজিৎ দাস পিতার নাম: রাম বিলাস দাস বাড়ির নং : 43 বয়স : 31 লিঙ্গ : পুরুষ	ফটো উপলব্ধ	125	RMR1620970	নাম : বিশুজিৎ দাস পিতার নাম: কার্তিক দাস বাড়ির নং : 43 বয়স : 33 লিঙ্গ : পুরুষ	ফটো উপলব্ধ	126	RMR1621010	নাম : লক্ষী দাস স্বামীর নাম: বিশুজিৎ দাস বাড়ির নং : 43 বয়স : 49 লিঙ্গ : মহিলা	ফটো উপলব্ধ
127	GRL1721810	নাম : রুপালী দাস স্বামীর নাম: সুভাষ দাস বাড়ির নং : 43 বয়স : 48 লিঙ্গ : মহিলা	ফটো উপলব্ধ	128	GRL1722073	নাম : সুভাষ দাস পিতার নাম: পঞ্চা দাস বাড়ির নং : 43 বয়স : 51 লিঙ্গ : পুরুষ	ফটো উপলব্ধ	129	GRL3052370	নাম : মুনমুন দাস স্বামীর নাম: দুলাল দাস বাড়ির নং : 43 বয়স : 40 লিঙ্গ : মহিলা	ফটো উপলব্ধ
130	WB/26/178/684215	নাম : দুলাল দাস পিতার নাম: চিত্তরঞ্জন দাস বাড়ির নং : 43 বয়স : 50 লিঙ্গ : পুরুষ	ফটো উপলব্ধ	131	GRL3156098	নাম : প্রভাতী দাস স্বামীর নাম: অশোক দাস বাড়ির নং : 43 বয়স : 45 লিঙ্গ : মহিলা	ফটো উপলব্ধ	132	WB/26/178/684238	নাম : ভারতী দাস স্বামীর নাম: চিত্তরঞ্জন দাস বাড়ির নং : 43 বয়স : 66 লিঙ্গ : মহিলা	ফটো উপলব্ধ
133	RMR1294446	নাম : গঙ্গা দাস স্বামীর নাম: রামবিলাস দাস বাড়ির নং : 43 বয়স : 54 লিঙ্গ : মহিলা	ফটো উপলব্ধ	Q 134	RMR1294453	নাম : রামবিলাস দাস পিতার নাম: শিবু দাস বাড়ির নং : 43 বয়স : 70 লিঙ্গ : পুরুষ	ফটো উপলব্ধ	135	RMR2654473	নাম : কৌন্তভ দাস পিতার নাম: দুলাল দাস বাড়ির নং : এন001 বয়স : 20 লিঙ্গ : পুরুষ	ফটো উপলব্ধ
136	GRL3341872	নাম : টিনা দাস স্বামীর নাম: প্রশান্ত দাস বাড়ির নং : n0102 বয়স : 39 লিঙ্গ : মহিলা	ফটো উপলব্ধ	137	RMR1397090	নাম : পার্বতী দাস স্বামীর নাম: উমেশ্বর দাস বাড়ির নং : n0087 বয়স : 55 লিঙ্গ : মহিলা	ফটো উপলব্ধ	138	RMR1870252	নাম : পুষ্পা দাস স্বামীর নাম: মনোজ দাস বাড়ির নং : n0086 বয়স : 29 লিঙ্গ : মহিলা	ফটো উপলব্ধ
139	RMR1397330	নাম : মনোজ দাস পিতার নাম: উমেশ্বর দাস বাড়ির নং : n0086 বয়স : 38 লিঙ্গ : পুরুষ	ফটো উপলব্ধ	140	RMR1870245	নাম : অনিতা দাস স্বামীর নাম: অশোক দাস বাড়ির নং : n0086 বয়স : 34 লিঙ্গ : মহিলা	ফটো উপলব্ধ	141	RMR1397322	নাম : অশোক দাস পিতার নাম: উমেশ্বর দাস বাড়ির নং : n0086 বয়স : 43 লিঙ্গ : পুরুষ	ফটো উপলব্ধ
142	RMR1397082	নাম : উমেশ্বর দাস পিতার নাম: মোহন দাস বাড়ির নং : n0086 বয়স : 65 লিঙ্গ : পুরুষ	ফটো উপলব্ধ	143	WB/20/137/255434	নাম : বিনোদ দাস পিতার নাম: রাজেন্দ্র দাস বাড়ির নং : n0075 বয়স : 50 লিঙ্গ : পুরুষ	ফটো উপলব্ধ	144	GRL3265014	নাম : শম্পা দাস স্বামীর নাম: মনোজ দাস বাড়ির নং : n0075 বয়স : 42 লিঙ্গ : মহিলা	ফটো উপলব্ধ
145	WB/20/137/255115	নাম : মনোজ দাস পিতার নাম: রাজেন্দ্র দাস বাড়ির নং : n0075 বয়স : 51 লিঙ্গ : পুরুষ	ফটো উপলব্ধ	146	RMR2056539	নাম : অরুণ কুমার দাস পিতার নাম: অনিল চন্দ্র দাস বাড়ির নং : n0122 বয়স : 49 লিঙ্গ : পুরুষ	ফটো উপলব্ধ	147	RMR2056547	নাম : মাস্তু দাস স্বামীর নাম: অরুণ কুমার দাস বাড়ির নং : n0123 বয়স : 44 লিঙ্গ : মহিলা	ফটো উপলব্ধ
#2 148	RMR1870393	নাম : কনকলতা দে স্বামীর নাম: প্রদীপ কুমার দে বাড়ির নং : মোনবের পশ্চিম পাড়া বয়স : 54 লিঙ্গ : মহিলা	ফটো উপলব্ধ	149	RMR1870385	নাম : প্রদীপ কুমার দে পিতার নাম: সুষ্টিধর দে বাড়ির নং : মোনবের পশ্চিম পাড়া বয়স : 58 লিঙ্গ : পুরুষ	ফটো উপলব্ধ	150	RMR1749845	নাম : প্রবীর দে পিতার নাম: প্রদীপ কুমার দে বাড়ির নং : n0082 বয়স : 31 লিঙ্গ : পুরুষ	ফটো উপলব্ধ



151 নাম : মুন্নি দেবী স্বামীর নাম: ভাগবান চৌধুরী বাড়ির নং : মোনবর বয়স : 45 লিঙ্গ : মহিলা	RMR2487262 ফটো উপলব্ধ	152 নাম : কেয়া দোলুই স্বামীর নাম: রথিন্দ্র নাথ দোলুই বাড়ির নং : বয়স : 24 লিঙ্গ : মহিলা	RMR2442283 ফটো উপলব্ধ	153 নাম : পারমিতা নন্দী স্বামীর নাম: দেবদাস নন্দী বাড়ির নং : 36 বয়স : 40 লিঙ্গ : মহিলা	RMR1132158 ফটো উপলব্ধ
154 নাম : দেবদাস নন্দী পিতার নাম: পশুপতি নন্দী বাড়ির নং : 36 বয়স : 49 লিঙ্গ : পুরুষ	WB/26/178/684135 ফটো উপলব্ধ	155 নাম : মিনতী নন্দী স্বামীর নাম: পশুপতি নন্দী বাড়ির নং : 36 বয়স : 71 লিঙ্গ : মহিলা	WB/26/178/684242 ফটো উপলব্ধ	156 নাম : দীননাথ নস্কর পিতার নাম: শম্ভুনাথ নস্কর বাড়ির নং : এন000 বয়স : 55 লিঙ্গ : পুরুষ	NCS0837153 ফটো উপলব্ধ
157 নাম : রিস্পা নাথ পিতার নাম: মদন নাথ বাড়ির নং : n0128 বয়স : 27 লিঙ্গ : মহিলা	RMR2056596 ফটো উপলব্ধ	158 নাম : প্রসেনজিৎ নায়ক পিতার নাম: শংকর নায়ক বাড়ির নং : n0119 বয়স : 28 লিঙ্গ : পুরুষ	RMR2056505 ফটো উপলব্ধ	159 নাম : কম্পনা নায়েক স্বামীর নাম: সুকুমার নায়েক বাড়ির নং : বয়স : 65 লিঙ্গ : মহিলা	RMR2442341 ফটো উপলব্ধ
160 নাম : সুকুমার নায়েক পিতার নাম: সরত চন্দ্র নায়েক বাড়ির নং : বয়স : 63 লিঙ্গ : পুরুষ	RMR2442309 ফটো উপলব্ধ	161 নাম : ময়না নেয়ে স্বামীর নাম: সাধন নেয়ে বাড়ির নং : বয়স : 57 লিঙ্গ : মহিলা	RMR2442242 ফটো উপলব্ধ	162 নাম : কার্তিক নেয়ে পিতার নাম: বেচুরাম নেয়ে বাড়ির নং : n0006 বয়স : 45 লিঙ্গ : পুরুষ	GRL2630127 ফটো উপলব্ধ
163 নাম : ঝিলিক নেয়ে স্বামীর নাম: বিশুজিৎ নেয়ে বাড়ির নং : N00 বয়স : 27 লিঙ্গ : মহিলা	SVG2396356 ফটো উপলব্ধ	164 নাম : রবি নেয়ে পিতার নাম: নিরঞ্জন নেয়ে বাড়ির নং : বয়স : 31 লিঙ্গ : পুরুষ	RMR2442234 ফটো উপলব্ধ	165 নাম : মোহিত নেয়ে পিতার নাম: সাধন নেয়ে বাড়ির নং : n0015 বয়স : 33 লিঙ্গ : পুরুষ	RMR1397256 ফটো উপলব্ধ
166 নাম : ববিতা নেয়ে স্বামীর নাম: মেঘনাথ নেয়ে বাড়ির নং : 11 বয়স : 25 লিঙ্গ : মহিলা	RMR2313740 ফটো উপলব্ধ	167 নাম : সুমিত নেয়ে পিতার নাম: গণেশ নেয়ে বাড়ির নং : N001 বয়স : 24 লিঙ্গ : পুরুষ	RMR2313724 ফটো উপলব্ধ	168 নাম : লিপিকা নেয়ে স্বামীর নাম: সুশীল নেয়ে বাড়ির নং : 00 বয়স : 24 লিঙ্গ : মহিলা	RMR2313815 ফটো উপলব্ধ
169 নাম : সুরজিৎ রায় পিতার নাম: সুশীল রায় বাড়ির নং : n0025 বয়স : 28 লিঙ্গ : পুরুষ	RMR1979509 ফটো উপলব্ধ	170 নাম : রুপা নেয়ে স্বামীর নাম: কার্তিক নেয়ে বাড়ির নং : n0006 বয়স : 37 লিঙ্গ : মহিলা	RMR1132141 ফটো উপলব্ধ	171 নাম : শান্তনু নেয়ে পিতার নাম: মৃত্যুঞ্জয় নেয়ে বাড়ির নং : এন003 বয়স : 22 লিঙ্গ : পুরুষ	RMR2534410 ফটো উপলব্ধ
172 নাম : সুশোভন নেয়ে পিতার নাম: শিবু নেয়ে বাড়ির নং : এন0013 বয়স : 21 লিঙ্গ : পুরুষ	RMR2575066 ফটো উপলব্ধ	173 নাম : মনোজিৎ নেয়ে পিতার নাম: কৃষ্ণ নেয়ে বাড়ির নং : n0143 বয়স : 26 লিঙ্গ : পুরুষ	RMR2107316 ফটো উপলব্ধ	174 নাম : লক্ষ্মীকান্ত নেয়ে পিতার নাম: সুকুময় নেয়ে বাড়ির নং : n0013 বয়স : 47 লিঙ্গ : পুরুষ	GRL3051364 ফটো উপলব্ধ
175 নাম : প্রকাশ নেয়ে পিতার নাম: লক্ষ্মণ নেয়ে বাড়ির নং : n0010 বয়স : 46 লিঙ্গ : পুরুষ	GRL1722230 ফটো উপলব্ধ	176 নাম : রিতা নেয়ে স্বামীর নাম: গণেশ নেয়ে বাড়ির নং : এন0006 বয়স : 26 লিঙ্গ : মহিলা	RMR2186906 ফটো উপলব্ধ	177 নাম : অর্ডিজিত নেয়ে পিতার নাম: কেপ্ত নেয়ে বাড়ির নং : n0007 বয়স : 31 লিঙ্গ : পুরুষ	RMR1621077 ফটো উপলব্ধ
178 নাম : শিবু নেয়ে পিতার নাম: ভোলানাথ নেয়ে বাড়ির নং : n0013 বয়স : 50 লিঙ্গ : পুরুষ	GRL1290246 ফটো উপলব্ধ	179 নাম : বিকাশ নেয়ে পিতার নাম: লক্ষ্মণ নেয়ে বাড়ির নং : n0010 বয়স : 52 লিঙ্গ : পুরুষ	WB/26/178/684349 ফটো উপলব্ধ	S2 180 নাম : রিত্তা নেয়ে পিতার নাম: প্রভাত নেয়ে বাড়ির নং : এন00 বয়স : 25 লিঙ্গ : মহিলা	RMR2175727 ফটো উপলব্ধ



181	RMR2575058	ফটো উপলব্ধ	182	RMR2138774	ফটো উপলব্ধ	183	RMR2056562	ফটো উপলব্ধ
নাম : পায়েল রায় পিতার নাম: রামচরন রায় বাড়ির নং : এন0025 বয়স : 22 লিঙ্গ : মহিলা			নাম : সুরজিৎ নেয়ে পিতার নাম: মুকুন্দ নেয়ে বাড়ির নং : নেয়ে পাড়া বয়স : 25 লিঙ্গ : পুরুষ			নাম : মনীষা নেয়ে পিতার নাম: কেপ্ত নেয়ে বাড়ির নং : n0125 বয়স : 27 লিঙ্গ : মহিলা		
184	RMR2056570	ফটো উপলব্ধ	185	WB/26/178/684271	ফটো উপলব্ধ	186	WB/26/178/684216	ফটো উপলব্ধ
নাম : সুমন নেয়ে পিতার নাম: শিব নেয়ে বাড়ির নং : n0126 বয়স : 27 লিঙ্গ : পুরুষ			নাম : পলি নেয়ে পিতার নাম: কানাইলাল নেয়ে বাড়ির নং : n0005 বয়স : 51 লিঙ্গ : মহিলা			নাম : যুগল নেয়ে পিতার নাম: শরত নেয়ে বাড়ির নং : n0025 বয়স : 89 লিঙ্গ : পুরুষ		
187	RMR1979566	ফটো উপলব্ধ	188	RMR1979574	ফটো উপলব্ধ	189	RMR1485689	ফটো উপলব্ধ
নাম : আশা পন্ডিত স্বামীর নাম: মিন্টু পন্ডিত বাড়ির নং : n0014 বয়স : 29 লিঙ্গ : মহিলা			নাম : মিন্টু পন্ডিত পিতার নাম: শচিন পন্ডিত বাড়ির নং : n0014 বয়স : 40 লিঙ্গ : পুরুষ			নাম : রিক্তু মারিক স্বামীর নাম: দেবদাস মারিক বাড়ির নং : n0025 বয়স : 42 লিঙ্গ : মহিলা		
190	GPR1973437	ফটো উপলব্ধ	191	WB/26/178/684636	ফটো উপলব্ধ	192	GRL1722347	ফটো উপলব্ধ
নাম : দেবদাস মারিক পিতার নাম: মাধব মারিক বাড়ির নং : n0025 বয়স : 44 লিঙ্গ : পুরুষ			নাম : বেদনা রায় স্বামীর নাম: কালিপদ রায় বাড়ির নং : n0025 বয়স : 57 লিঙ্গ : মহিলা			নাম : টুসী রায় স্বামীর নাম: রামচরন রায় বাড়ির নং : n0025 বয়স : 46 লিঙ্গ : মহিলা		
193	GRL1721711	ফটো উপলব্ধ	194	GRL2667822	ফটো উপলব্ধ	195	WB/26/178/684723	ফটো উপলব্ধ
নাম : রামচরন রায় পিতার নাম: কেপ্ত রায় বাড়ির নং : n0025 বয়স : 48 লিঙ্গ : পুরুষ			নাম : লক্ষী রায় স্বামীর নাম: অনিল রায় বাড়ির নং : n0025 বয়স : 42 লিঙ্গ : মহিলা			নাম : অনিল রায় পিতার নাম: কেপ্ত রায় বাড়ির নং : n0025 বয়স : 51 লিঙ্গ : পুরুষ		
196	GRL2630226	ফটো উপলব্ধ	197	WB/26/178/684448	ফটো উপলব্ধ	198	RMR1397124	ফটো উপলব্ধ
নাম : পুতুল রায় স্বামীর নাম: সুনীল রায় বাড়ির নং : n0025 বয়স : 50 লিঙ্গ : মহিলা			নাম : সুনীল রায় স্বামীর নাম: কেপ্ত রায় বাড়ির নং : n0025 বয়স : 57 লিঙ্গ : মহিলা			নাম : গান্ধী নেয়ে পিতার নাম: যুগল নেয়ে বাড়ির নং : n0025 বয়স : 49 লিঙ্গ : পুরুষ		
199	RMR1294388	ফটো উপলব্ধ	200	WB/26/178/684714	ফটো উপলব্ধ	201	NCS0869396	ফটো উপলব্ধ
নাম : উদয় রায় পিতার নাম: রাম উদাগর রায় বাড়ির নং : n0072 বয়স : 35 লিঙ্গ : পুরুষ			নাম : নমিতা নেয়ে স্বামীর নাম: অষ্টম নেয়ে বাড়ির নং : n0072 বয়স : 69 লিঙ্গ : মহিলা			নাম : মুনমুন নেয়ে স্বামীর নাম: বলরাম নেয়ে বাড়ির নং : n0013 বয়স : 37 লিঙ্গ : মহিলা		
202	GRL3156106	ফটো উপলব্ধ	203	WB/26/178/684190	ফটো উপলব্ধ	204	WB/26/178/684274	ফটো উপলব্ধ
নাম : জয়শ্রী নেয়ে স্বামীর নাম: উজ্জল নেয়ে বাড়ির নং : 16 বয়স : 38 লিঙ্গ : মহিলা			নাম : উজ্জল নেয়ে পিতার নাম: বলাই নেয়ে বাড়ির নং : 16 বয়স : 51 লিঙ্গ : পুরুষ			নাম : চুমকী নেয়ে পিতার নাম: বলাই নেয়ে বাড়ির নং : 16 বয়স : 53 লিঙ্গ : মহিলা		
205	WB/26/178/684273	ফটো উপলব্ধ	206	GRL1290717	ফটো উপলব্ধ	207	WB/26/178/684239	ফটো উপলব্ধ
নাম : মিনতী নেয়ে স্বামীর নাম: বলাই নেয়ে বাড়ির নং : 16 বয়স : 71 লিঙ্গ : মহিলা			নাম : নিরঞ্জন নেয়ে পিতার নাম: সুখময় নেয়ে বাড়ির নং : n0017 বয়স : 38 লিঙ্গ : পুরুষ			নাম : মাখন নেয়ে স্বামীর নাম: সুখময় নেয়ে বাড়ির নং : n0017 বয়স : 81 লিঙ্গ : মহিলা		
208	RMR1870286	ফটো উপলব্ধ	209	GRL3347077	ফটো উপলব্ধ	210	GRL3052404	ফটো উপলব্ধ
নাম : বৃন্দা নেয়ে স্বামীর নাম: বৃন্দেব নেয়ে বাড়ির নং : n0016 বয়স : 33 লিঙ্গ : মহিলা			নাম : বৃন্দেব নেয়ে পিতার নাম: সহদেব নেয়ে বাড়ির নং : n0016 বয়স : 37 লিঙ্গ : পুরুষ			নাম : রীতা নেয়ে স্বামীর নাম: খোকন নেয়ে বাড়ির নং : 14 বয়স : 40 লিঙ্গ : মহিলা		



211	WB/26/178/684858	ফটো উপলব্ধ	212	GRL2630457	ফটো উপলব্ধ	213	GRL2630440	ফটো উপলব্ধ
নাম : খোকন নেয়ে পিতার নাম: সহদেব নেয়ে বাড়ির নং : 14 বয়স : 49 লিঙ্গ : পুরুষ			নাম : অসিমা নেয়ে স্বামীর নাম: গোপাল নেয়ে বাড়ির নং : 14 বয়স : 44 লিঙ্গ : মহিলা			নাম : গোপাল নেয়ে পিতার নাম: সহদেব নেয়ে বাড়ির নং : 14 বয়স : 50 লিঙ্গ : পুরুষ		
214	GRL1722370	ফটো উপলব্ধ	215	WB/26/178/684345	ফটো উপলব্ধ	216	RMR2655264	ফটো উপলব্ধ
নাম : শিবানী নেয়ে স্বামীর নাম: কৃষ্ণ নেয়ে বাড়ির নং : 14 বয়স : 47 লিঙ্গ : মহিলা			নাম : কৃষ্ণ নেয়ে পিতার নাম: সহদেব নেয়ে বাড়ির নং : 14 বয়স : 51 লিঙ্গ : পুরুষ			নাম : সুব্রত নেয়ে পিতার নাম: খোকন নেয়ে বাড়ির নং : এন001 বয়স : 20 লিঙ্গ : পুরুষ		
217	RMR1397249	ফটো উপলব্ধ	218	RMR1621051	ফটো উপলব্ধ	219	RMR1294313	ফটো উপলব্ধ
নাম : সুরোজ নেয়ে পিতার নাম: সন্ন্যাসি নেয়ে বাড়ির নং : n0015 বয়স : 35 লিঙ্গ : পুরুষ			নাম : সন্দীপ নেয়ে পিতার নাম: রাম নেয়ে বাড়ির নং : n0015 বয়স : 31 লিঙ্গ : পুরুষ			নাম : সুশীল নেয়ে পিতার নাম: রাম নেয়ে বাড়ির নং : n0015 বয়স : 35 লিঙ্গ : পুরুষ		
220	WB/26/178/684529	ফটো উপলব্ধ	221	WB/26/178/684037	ফটো উপলব্ধ	222	WB/26/178/684379	ফটো উপলব্ধ
নাম : সন্ধ্যা নেয়ে স্বামীর নাম: রাম নেয়ে বাড়ির নং : n0015 বয়স : 54 লিঙ্গ : মহিলা			নাম : রাম নেয়ে স্বামীর নাম: তারক নেয়ে বাড়ির নং : n0015 বয়স : 57 লিঙ্গ : মহিলা			নাম : মাধবী নেয়ে স্বামীর নাম: সন্ন্যাসী নেয়ে বাড়ির নং : n0015 বয়স : 55 লিঙ্গ : মহিলা		
223	WB/26/178/684035	ফটো উপলব্ধ	224	RMR1132182	ফটো উপলব্ধ	225	WB/26/178/684337	ফটো উপলব্ধ
নাম : সন্ন্যাসী নেয়ে পিতার নাম: তারক নেয়ে বাড়ির নং : n0015 বয়স : 61 লিঙ্গ : পুরুষ			নাম : সুনন্দা নায়ক স্বামীর নাম: রতন নায়ক বাড়ির নং : n0014 বয়স : 77 লিঙ্গ : মহিলা			নাম : দিপালী নেয়ে পিতার নাম: রতন নেয়ে বাড়ির নং : n0014 বয়স : 53 লিঙ্গ : মহিলা		
226	WB/26/178/684660	ফটো উপলব্ধ	227	WB/26/178/684664	ফটো উপলব্ধ	228	RMR1294354	ফটো উপলব্ধ
নাম : রুমা নেয়ে স্বামীর নাম: নবকুমার নেয়ে বাড়ির নং : n0014 বয়স : 59 লিঙ্গ : মহিলা			নাম : নবকুমার নেয়ে স্বামীর নাম: রতন নেয়ে বাড়ির নং : n0014 বয়স : 96 লিঙ্গ : মহিলা			নাম : বীনা নেয়ে স্বামীর নাম: লক্ষীকান্ত নেয়ে বাড়ির নং : n0013 বয়স : 39 লিঙ্গ : মহিলা		
229	WB/26/178/684281	ফটো উপলব্ধ	230	RMR1064708	ফটো উপলব্ধ	231	WB/26/178/684163	ফটো উপলব্ধ
নাম : বলরাম নেয়ে পিতার নাম: সুকময় নেয়ে বাড়ির নং : n0013 বয়স : 57 লিঙ্গ : পুরুষ			নাম : সঞ্জয় নেয়ে পিতার নাম: দিলীপ নেয়ে বাড়ির নং : n0013 বয়স : 36 লিঙ্গ : পুরুষ			নাম : অর্চনা নেয়ে স্বামীর নাম: দিলীপ নেয়ে বাড়ির নং : n0013 বয়স : 52 লিঙ্গ : মহিলা		
232	WB/26/178/684777	ফটো উপলব্ধ	233	GRL1721661	ফটো উপলব্ধ	234	WB/26/178/684161	ফটো উপলব্ধ
নাম : দিলীপ নেয়ে পিতার নাম: সুকময় নেয়ে বাড়ির নং : n0013 বয়স : 61 লিঙ্গ : পুরুষ			নাম : উজ্জ্বলা নেয়ে স্বামীর নাম: শিব নেয়ে বাড়ির নং : n0013 বয়স : 47 লিঙ্গ : মহিলা			নাম : জবা নেয়ে স্বামীর নাম: ভোলানাথ নেয়ে বাড়ির নং : n0013 বয়স : 71 লিঙ্গ : মহিলা		
235	RMR2657252	ফটো উপলব্ধ	236	RMR2653855	ফটো উপলব্ধ	237	RMR1064799	ফটো উপলব্ধ
নাম : সীমা নেয়ে স্বামীর নাম: সঞ্জয় নেয়ে বাড়ির নং : এন001 বয়স : 24 লিঙ্গ : মহিলা			নাম : পিযুষ নেয়ে পিতার নাম: লক্ষীকান্ত নেয়ে বাড়ির নং : এন001 বয়স : 20 লিঙ্গ : পুরুষ			নাম : পিংকী নেয়ে স্বামীর নাম: কেপ্ত নেয়ে বাড়ির নং : n0012 বয়স : 37 লিঙ্গ : মহিলা		
238	WB/26/178/684093	ফটো উপলব্ধ	239	RMR1621044	ফটো উপলব্ধ	240	RMR1749969	ফটো উপলব্ধ
নাম : কেপ্ত নেয়ে পিতার নাম: অনিল নেয়ে বাড়ির নং : n0012 বয়স : 49 লিঙ্গ : পুরুষ			নাম : সুরজিৎ নেয়ে পিতার নাম: দুলাল নেয়ে বাড়ির নং : n0012 বয়স : 32 লিঙ্গ : পুরুষ			নাম : অপর্ণা নেয়ে স্বামীর নাম: মনোজ নেয়ে বাড়ির নং : n0012 বয়স : 31 লিঙ্গ : মহিলা		



241 নাম : মনোজ নেয়ে পিতার নাম: দুলাল নেয়ে বাড়ির নং : n0012 বয়স : 37 লিঙ্গ : পুরুষ	RMR1064773 ফটো উপলব্ধ	242 নাম : সাধী নেয়ে স্বামীর নাম: দুলাল নেয়ে বাড়ির নং : n0012 বয়স : 51 লিঙ্গ : মহিলা	WB/26/178/684165 ফটো উপলব্ধ	243 নাম : দুলাল নেয়ে পিতার নাম: অনিল নেয়ে বাড়ির নং : n0012 বয়স : 57 লিঙ্গ : পুরুষ	WB/26/178/684174 ফটো উপলব্ধ
244 নাম : মনোরমা নেয়ে স্বামীর নাম: শংকর নেয়ে বাড়ির নং : n0012 বয়স : 52 লিঙ্গ : মহিলা	GRL1721679 ফটো উপলব্ধ	245 নাম : শংকর নেয়ে পিতার নাম: অনিল নেয়ে বাড়ির নং : n0012 বয়স : 61 লিঙ্গ : পুরুষ	WB/26/178/684450 ফটো উপলব্ধ	246 নাম : মিনতী নেয়ে স্বামীর নাম: শশি নেয়ে বাড়ির নং : n0011 বয়স : 36 লিঙ্গ : মহিলা	RMR1294297 ফটো উপলব্ধ
247 নাম : শশী নেয়ে পিতার নাম: লক্ষন নেয়ে বাড়ির নং : n0011 বয়স : 50 লিঙ্গ : পুরুষ	WB/26/178/684808 ফটো উপলব্ধ	248 নাম : মেঘনাথ নেয়ে পিতার নাম: বাপি নেয়ে বাড়ির নং : n0011 বয়স : 31 লিঙ্গ : পুরুষ	RMR1749910 ফটো উপলব্ধ	249 নাম : সোমনাথ নেয়ে পিতার নাম: বাপি নেয়ে বাড়ির নং : 11 বয়স : 36 লিঙ্গ : পুরুষ	GRL3430915 ফটো উপলব্ধ
250 নাম : মায়ী নেয়ে স্বামীর নাম: বাপি নেয়ে বাড়ির নং : n0011 বয়স : 49 লিঙ্গ : মহিলা	WB/26/178/684164 ফটো উপলব্ধ	251 নাম : বাপি নেয়ে পিতার নাম: লক্ষন নেয়ে বাড়ির নং : n0011 বয়স : 54 লিঙ্গ : পুরুষ	WB/26/178/684136 ফটো উপলব্ধ	252 নাম : লক্ষী নেয়ে স্বামীর নাম: গনেশ নেয়ে বাড়ির নং : n0010 বয়স : 43 লিঙ্গ : মহিলা	GRL3051430 ফটো উপলব্ধ
253 নাম : কবিতা নেয়ে স্বামীর নাম: জয়দেব নেয়ে বাড়ির নং : n0010 বয়স : 45 লিঙ্গ : মহিলা	RMR1294396 ফটো উপলব্ধ	254 নাম : জয়দেব নেয়ে পিতার নাম: যুগল নেয়ে বাড়ির নং : n0010 বয়স : 54 লিঙ্গ : পুরুষ	RMR1294362 ফটো উপলব্ধ	255 নাম : রূপালী নেয়ে স্বামীর নাম: প্রকাশ নেয়ে বাড়ির নং : n0010 বয়স : 38 লিঙ্গ : মহিলা	GRL3430964 ফটো উপলব্ধ
256 নাম : প্রতিমা নেয়ে স্বামীর নাম: রমেশ নেয়ে বাড়ির নং : n0010 বয়স : 39 লিঙ্গ : মহিলা	GRL3052388 ফটো উপলব্ধ	257 নাম : রমেশ নেয়ে পিতার নাম: লক্ষন নেয়ে বাড়ির নং : n0010 বয়স : 51 লিঙ্গ : পুরুষ	GRL2630168 ফটো উপলব্ধ	258 নাম : শ্রাবনী নেয়ে পিতার নাম: রমেশ নেয়ে বাড়ির নং : এন001 বয়স : 20 লিঙ্গ : মহিলা	RMR2655272 ফটো উপলব্ধ
259 নাম : সুচিত্রা নেয়ে স্বামীর নাম: ভরত নেয়ে বাড়ির নং : n0009 বয়স : 51 লিঙ্গ : মহিলা	WB/26/178/684831 ফটো উপলব্ধ	260 নাম : ভরত নেয়ে পিতার নাম: সুফল নেয়ে বাড়ির নং : n0009 বয়স : 57 লিঙ্গ : পুরুষ	WB/26/178/684731 ফটো উপলব্ধ	261 নাম : সন্ধ্যা নেয়ে স্বামীর নাম: সুফল নেয়ে বাড়ির নং : n0009 বয়স : 79 লিঙ্গ : মহিলা	GRL1290519 ফটো উপলব্ধ
262 নাম : নরেন নেয়ে পিতার নাম: সীতানাথ নেয়ে বাড়ির নং : n0008 বয়স : 32 লিঙ্গ : পুরুষ	RMR1621127 ফটো উপলব্ধ	263 নাম : সুলতা নেয়ে স্বামীর নাম: গৌতম নেয়ে বাড়ির নং : n0008 বয়স : 38 লিঙ্গ : মহিলা	RMR1065002 ফটো উপলব্ধ	264 নাম : গৌতম নেয়ে পিতার নাম: কাশীনাথ নেয়ে বাড়ির নং : n0008 বয়স : 51 লিঙ্গ : পুরুষ	RMR2224657 ফটো উপলব্ধ
265 নাম : পূর্ণিমা নেয়ে স্বামীর নাম: স্বপন নেয়ে বাড়ির নং : n0008 বয়স : 47 লিঙ্গ : মহিলা	GRL3341328 ফটো উপলব্ধ	266 নাম : স্বপন নেয়ে পিতার নাম: কাশীনাথ নেয়ে বাড়ির নং : n0008 বয়স : 57 লিঙ্গ : পুরুষ	WB/26/178/684363 ফটো উপলব্ধ	267 নাম : নারান নেয়ে পিতার নাম: সীতানাথ নেয়ে বাড়ির নং : n0008 বয়স : 35 লিঙ্গ : পুরুষ	RMR1132224 ফটো উপলব্ধ
268 নাম : ছট্টু নেয়ে স্বামীর নাম: সীতানাথ নেয়ে বাড়ির নং : n0008 বয়স : 53 লিঙ্গ : মহিলা	WB/26/178/684612 ফটো উপলব্ধ	269 নাম : সীতানাথ নেয়ে পিতার নাম: কাশীনাথ নেয়ে বাড়ির নং : n0008 বয়স : 61 লিঙ্গ : পুরুষ	WB/26/178/684329 ফটো উপলব্ধ	270 নাম : দীপক নেয়ে পিতার নাম: সাধন নেয়ে বাড়ির নং : n0008 বয়স : 34 লিঙ্গ : পুরুষ	RMR1294289 ফটো উপলব্ধ



271	WB/26/178/684611	ফটো উপলব্ধ	272	WB/26/178/684771	ফটো উপলব্ধ	273	RMR1132315	ফটো উপলব্ধ
নাম : ছবি নেয়ে অন্যান্য: সাধন নেয়ে বাড়ির নং : n0008 বয়স : 58 লিঙ্গ : মহিলা			নাম : সাধন নেয়ে পিতার নাম: কাশীনাথ নেয়ে বাড়ির নং : n0008 বয়স : 63 লিঙ্গ : পুরুষ			নাম : শশাঙ্ক নেয়ে পিতার নাম: নন্দ নেয়ে বাড়ির নং : n0008 বয়স : 35 লিঙ্গ : পুরুষ		
274	RMR1294305	ফটো উপলব্ধ	275	WB/26/178/684659	ফটো উপলব্ধ	276	WB/26/178/684297	ফটো উপলব্ধ
নাম : জয়ন্ত নেয়ে পিতার নাম: নন্দ নেয়ে বাড়ির নং : n0008 বয়স : 35 লিঙ্গ : পুরুষ			নাম : আশা নেয়ে স্বামীর নাম: নন্দ নেয়ে বাড়ির নং : n0008 বয়স : 61 লিঙ্গ : মহিলা			নাম : নন্দ নেয়ে পিতার নাম: কাশীনাথ নেয়ে বাড়ির নং : n0008 বয়স : 69 লিঙ্গ : পুরুষ		
277	RMR2214922	ফটো উপলব্ধ	278	RMR2214914	ফটো উপলব্ধ	279	RMR1870302	ফটো উপলব্ধ
নাম : মধুমিতা নেয়ে স্বামীর নাম: কেউ নেয়ে বাড়ির নং : n0007 বয়স : 49 লিঙ্গ : মহিলা			নাম : কেউ নেয়ে পিতার নাম: যতীন নেয়ে বাড়ির নং : n0007 বয়স : 56 লিঙ্গ : পুরুষ			নাম : ঋজু নেয়ে পিতার নাম: মুকুন্দ নেয়ে বাড়ির নং : n0007 বয়স : 29 লিঙ্গ : পুরুষ		
280	GRL2630143	ফটো উপলব্ধ	281	WB/26/178/684755	ফটো উপলব্ধ	282	RMR1870310	ফটো উপলব্ধ
নাম : অনিতা নেয়ে স্বামীর নাম: মুকুন্দ নেয়ে বাড়ির নং : n0007 বয়স : 45 লিঙ্গ : মহিলা			নাম : মুকুন্দ নেয়ে পিতার নাম: যতীন নেয়ে বাড়ির নং : n0007 বয়স : 64 লিঙ্গ : পুরুষ			নাম : সুজিত নেয়ে পিতার নাম: গোবিন্দ নেয়ে বাড়ির নং : n0007 বয়স : 29 লিঙ্গ : পুরুষ		
283	RMR1397280	ফটো উপলব্ধ	284	GRL1722164	ফটো উপলব্ধ	285	GRL3052396	ফটো উপলব্ধ
নাম : বিশ্বজিৎ নেয়ে পিতার নাম: গোবিন্দ নেয়ে বাড়ির নং : n0007 বয়স : 34 লিঙ্গ : পুরুষ			নাম : গোবিন্দ নেয়ে পিতার নাম: যতীন নেয়ে বাড়ির নং : n0007 বয়স : 66 লিঙ্গ : পুরুষ			নাম : গনেশ নেয়ে পিতার নাম: বেচুরাম নেয়ে বাড়ির নং : n0006 বয়স : 42 লিঙ্গ : পুরুষ		
286	WB/26/178/684252	ফটো উপলব্ধ	287	GRL2630119	ফটো উপলব্ধ	288	RMR2538015	ফটো উপলব্ধ
নাম : পুষ্প নেয়ে স্বামীর নাম: বেচারাম নেয়ে বাড়ির নং : n0006 বয়স : 71 লিঙ্গ : মহিলা			নাম : সম্পা নেয়ে স্বামীর নাম: অশোক নেয়ে বাড়ির নং : n0004 বয়স : 42 লিঙ্গ : মহিলা			নাম : অশোক নেয়ে পিতার নাম: গৌর নেয়ে বাড়ির নং : n0004 বয়স : 51 লিঙ্গ : পুরুষ		
289	RMR1132190	ফটো উপলব্ধ	290	WB/26/178/684666	ফটো উপলব্ধ	291	RMR2657237	ফটো উপলব্ধ
নাম : সুমারানী নেয়ে স্বামীর নাম: শক্ত নেয়ে বাড়ির নং : n0004 বয়স : 47 লিঙ্গ : মহিলা			নাম : শক্ত নেয়ে পিতার নাম: গৌর নেয়ে বাড়ির নং : n0004 বয়স : 61 লিঙ্গ : পুরুষ			নাম : সুজাতা নেয়ে পিতার নাম: শক্ত নেয়ে বাড়ির নং : এন001 বয়স : 20 লিঙ্গ : মহিলা		
292	WB/26/178/684449	ফটো উপলব্ধ	293	GRL3051695	ফটো উপলব্ধ	294	WB/26/178/684214	ফটো উপলব্ধ
নাম : সুভাষ নেয়ে পিতার নাম: পটল নেয়ে বাড়ির নং : 3 বয়স : 51 লিঙ্গ : পুরুষ			নাম : লক্ষী নেয়ে স্বামীর নাম: মৃত্যুঞ্জয় নেয়ে বাড়ির নং : 3 বয়স : 42 লিঙ্গ : মহিলা			নাম : মৃত্যুঞ্জয় নেয়ে পিতার নাম: পটল নেয়ে বাড়ির নং : 3 বয়স : 54 লিঙ্গ : পুরুষ		
295	WB/26/178/684381	ফটো উপলব্ধ	296	WB/26/178/684502	ফটো উপলব্ধ	297	RMR2056679	ফটো উপলব্ধ
নাম : রেখা নেয়ে স্বামীর নাম: প্রভাত নেয়ে বাড়ির নং : 3 বয়স : 51 লিঙ্গ : মহিলা			নাম : প্রভাত নেয়ে পিতার নাম: পটল নেয়ে বাড়ির নং : 3 বয়স : 59 লিঙ্গ : পুরুষ			নাম : ধাত্রী নেয়ে (ঘোষ) স্বামীর নাম: সন্দীপ নেয়ে বাড়ির নং : n0136 বয়স : 28 লিঙ্গ : মহিলা		
298	RMR2056687	ফটো উপলব্ধ	299	RMR2313773	ফটো উপলব্ধ	300	GRL3035268	ফটো উপলব্ধ
নাম : দেবশ্রী নেয়ে (বার) স্বামীর নাম: গান্ধী নেয়ে বাড়ির নং : n0137 বয়স : 32 লিঙ্গ : মহিলা			নাম : অজয় প্রমাণিক পিতার নাম: গোবিন্দা প্রমাণিক বাড়ির নং : 00 বয়স : 24 লিঙ্গ : পুরুষ			নাম : অনিল প্রসাদ পিতার নাম: শোচন প্রসাদ বাড়ির নং : নং 00 বয়স : 41 লিঙ্গ : পুরুষ		



301	RMR1121078	ফটো উপলব্ধ	302	RMR1065275	ফটো উপলব্ধ	303	RMR1749951	ফটো উপলব্ধ
নাম : রাধারানী প্রসাদ স্বামীর নাম: অনিল প্রসাদ বাড়ির নং : নং 00 বয়স : 36 লিঙ্গ : মহিলা			নাম : পার্বতী পান্না স্বামীর নাম: মুকেশ পান্না বাড়ির নং : n0083 বয়স : 53 লিঙ্গ : মহিলা			নাম : বিকাশ পান্না পিতার নাম: মুকেশ পান্না বাড়ির নং : n0085 বয়স : 30 লিঙ্গ : পুরুষ		
304	RMR1749886	ফটো উপলব্ধ	305	RMR1294263	ফটো উপলব্ধ	306	BR/53/309/318011	ফটো উপলব্ধ
নাম : রিঙ্কিতা পান্না স্বামীর নাম: পঙ্কজ পান্না বাড়ির নং : n0085 বয়স : 30 লিঙ্গ : মহিলা			নাম : পঙ্কজ পান্না পিতার নাম: মুকেশ পান্না বাড়ির নং : n0085 বয়স : 35 লিঙ্গ : পুরুষ			নাম : মুকেশ পান্না পিতার নাম: তুরিয়া পান্না বাড়ির নং : n0085 বয়স : 53 লিঙ্গ : পুরুষ		
307	RMR1979590	ফটো উপলব্ধ	308	RMR1979608	ফটো উপলব্ধ	309	RMR1620962	ফটো উপলব্ধ
নাম : বিক্রম পান্না পিতার নাম: মুকেশ পান্না বাড়ির নং : n0085 বয়স : 28 লিঙ্গ : পুরুষ			নাম : অনিমা পান্না স্বামীর নাম: বিকাশ পান্না বাড়ির নং : n0085 বয়স : 28 লিঙ্গ : মহিলা			নাম : ঋজু পাল পিতার নাম: জয়দেব পাল বাড়ির নং : n0059 বয়স : 33 লিঙ্গ : পুরুষ		
310	WB/26/178/684558	ফটো উপলব্ধ	311	GRL2631117	ফটো উপলব্ধ	312	GRL2631109	ফটো উপলব্ধ
নাম : ছায়া পাল স্বামীর নাম: জয়দেব পাল বাড়ির নং : n0059 বয়স : 56 লিঙ্গ : মহিলা			নাম : কম্পনা পাল স্বামীর নাম: শান্তিনাথ পাল বাড়ির নং : n0020 বয়স : 54 লিঙ্গ : মহিলা			নাম : শান্তিনাথ পাল পিতার নাম: গুনধর পাল বাড়ির নং : n0020 বয়স : 59 লিঙ্গ : পুরুষ		
313	RMR1255561	ফটো উপলব্ধ	314	RMR2056661	ফটো উপলব্ধ	315	RMR2442325	ফটো উপলব্ধ
নাম : সুপর্ণা পাল স্বামীর নাম: সৈকত পাল বাড়ির নং : n0139 বয়স : 35 লিঙ্গ : মহিলা			নাম : শ্যামলী পোড়েল স্বামীর নাম: অজিত পোড়েল বাড়ির নং : n0135 বয়স : 64 লিঙ্গ : মহিলা			নাম : পয়েল পোরেল স্বামীর নাম: প্রতাপ পোরেল বাড়ির নং : বয়স : 23 লিঙ্গ : মহিলা		
316	RMR1396175	ফটো উপলব্ধ	317	RMR2442226	ফটো উপলব্ধ	318	WB/26/178/684716	ফটো উপলব্ধ
নাম : টুম্পা বনিক স্বামীর নাম: স্বপন বনিক বাড়ির নং : বয়স : 47 লিঙ্গ : মহিলা			নাম : চন্দনা বসু স্বামীর নাম: প্রোসেনজিৎ বসু বাড়ির নং : বয়স : 44 লিঙ্গ : মহিলা			নাম : অধীর বাগ পিতার নাম: সত্য বাগ বাড়ির নং : n0028 বয়স : 58 লিঙ্গ : পুরুষ		
319	WB/26/178/684701	ফটো উপলব্ধ	320	GRL3430972	ফটো উপলব্ধ	321	GRL3156155	ফটো উপলব্ধ
নাম : মালতী বাগ স্বামীর নাম: অধীর বাগ বাড়ির নং : n0028 বয়স : 56 লিঙ্গ : মহিলা			নাম : তরুন দত্ত পিতার নাম: কালিপদ দত্ত বাড়ির নং : n0022 বয়স : 43 লিঙ্গ : পুরুষ			নাম : রূপা বিশ্বাস স্বামীর নাম: বিজয় বিশ্বাস বাড়ির নং : n0022 বয়স : 42 লিঙ্গ : মহিলা		
322	GRL3156148	ফটো উপলব্ধ	323	RMR0888362	ফটো উপলব্ধ	324	RMR0888354	ফটো উপলব্ধ
নাম : বিজয় বিশ্বাস পিতার নাম: ভোলানাথ বিশ্বাস বাড়ির নং : n0022 বয়স : 51 লিঙ্গ : পুরুষ			নাম : কম্পনা বেরা স্বামীর নাম: হারাধন বেরা বাড়ির নং : এন0160 বয়স : 59 লিঙ্গ : মহিলা			নাম : হারাধন বেরা পিতার নাম: কিশোরী মোহন বেরা বাড়ির নং : বয়স : 64 লিঙ্গ : পুরুষ		
325	RMR1883768	ফটো উপলব্ধ	326	WB/26/178/684253	ফটো উপলব্ধ	327	GRL1290857	ফটো উপলব্ধ
নাম : সবিতা বেরা পিতার নাম: হারাধন বেরা বাড়ির নং : নো 282 বয়স : 31 লিঙ্গ : মহিলা			নাম : শেফালী বৈদ্য স্বামীর নাম: মাধব বৈদ্য বাড়ির নং : n0029 বয়স : 57 লিঙ্গ : মহিলা			নাম : মাধব বৈদ্য পিতার নাম: পঞ্চ বৈদ্য বাড়ির নং : 30 বয়স : 66 লিঙ্গ : পুরুষ		
328	GRL3264843	ফটো উপলব্ধ	329	WB/26/178/684536	ফটো উপলব্ধ	330	RMR2056513	ফটো উপলব্ধ
নাম : পলি ভৌমিক স্বামীর নাম: অলোক ভৌমিক বাড়ির নং : 40 বয়স : 52 লিঙ্গ : মহিলা			নাম : অশোক ভৌমিক পিতার নাম: অনিল ভৌমিক বাড়ির নং : n0042 বয়স : 69 লিঙ্গ : পুরুষ			নাম : অয়ন্তিকা ভৌমিক পিতার নাম: অলোক ভৌমিক বাড়ির নং : n0120 বয়স : 27 লিঙ্গ : মহিলা		



331 নাম : রাখী গুপ্ত পিতার নাম: হীরন কুমার গুপ্ত বাড়ির নং : মোনবর বয়স : 48 লিঙ্গ : মহিলা	LCX1220250 ফটো উপলব্ধ	Q 332 নাম : অনিমা মন্ডল স্বামীর নাম: বিকাশ মন্ডল বাড়ির নং : বয়স : 62 লিঙ্গ : মহিলা	RMR1294628 ফটো উপলব্ধ	333 নাম : বিকাশ মন্ডল পিতার নাম: নবীন মন্ডল বাড়ির নং : n0110 বয়স : 71 লিঙ্গ : পুরুষ	RMR1294685 ফটো উপলব্ধ
334 নাম : রাজু মন্ডল পিতার নাম: বিকাশ মন্ডল বাড়ির নং : n0109 বয়স : 35 লিঙ্গ : পুরুষ	RMR1397439 ফটো উপলব্ধ	335 নাম : কাকলি মন্ডল স্বামীর নাম: রাজু মন্ডল বাড়ির নং : এন0109 বয়স : 26 লিঙ্গ : মহিলা	RMR2175743 ফটো উপলব্ধ	336 নাম : সবিতা মন্ডল স্বামীর নাম: শঙ্কর মন্ডল বাড়ির নং : এন0156 বয়স : 40 লিঙ্গ : মহিলা	GRL3155314 ফটো উপলব্ধ
337 নাম : শীখা মন্ডল অন্যান্য: বিকাশ মন্ডল বাড়ির নং : n0146 বয়স : 40 লিঙ্গ : মহিলা	RMR2107340 ফটো উপলব্ধ	338 নাম : সুকুমার মন্ডল পিতার নাম: বিকাশ মন্ডল বাড়ির নং : n0147 বয়স : 45 লিঙ্গ : পুরুষ	RMR2107357 ফটো উপলব্ধ	339 নাম : অমিত মল্লিক পিতার নাম: মুগাঙ্ক মল্লিক বাড়ির নং : n0153 বয়স : 53 লিঙ্গ : পুরুষ	WB/25/172/597175 ফটো উপলব্ধ
340 নাম : সধিতা মল্লিক স্বামীর নাম: অমিত মল্লিক বাড়ির নং : n0154 বয়স : 48 লিঙ্গ : মহিলা	LWY2588481 ফটো উপলব্ধ	341 নাম : সায়েন মল্লিক পিতার নাম: অমিত মল্লিক বাড়ির নং : এন00153 বয়স : 22 লিঙ্গ : পুরুষ	RMR2534386 ফটো উপলব্ধ	342 নাম : রীতা মাম্মা স্বামীর নাম: ধনঞ্জয় মাম্মা বাড়ির নং : n0138 বয়স : 66 লিঙ্গ : মহিলা	RMR2266559 ফটো উপলব্ধ
343 নাম : অমিত কুমার মাম্মা পিতার নাম: ধনঞ্জয় মাম্মা বাড়ির নং : n0043 বয়স : 45 লিঙ্গ : পুরুষ	GRL3051471 ফটো উপলব্ধ	344 নাম : ধনঞ্জয় মাম্মা পিতার নাম: মনিন্দ্র নাথ মাম্মা বাড়ির নং : n0043 বয়স : 72 লিঙ্গ : পুরুষ	RMR2266542 ফটো উপলব্ধ	345 নাম : অপু মাম্মা পিতার নাম: ধনঞ্জয় মাম্মা বাড়ির নং : n0043 বয়স : 47 লিঙ্গ : পুরুষ	RMR2266567 ফটো উপলব্ধ
346 নাম : অনিবার্ন মাম্মা পিতার নাম: ধনঞ্জয় মাম্মা বাড়ির নং : n0043 বয়স : 42 লিঙ্গ : পুরুষ	GRL3052438 ফটো উপলব্ধ	347 নাম : সোমা মাম্মা স্বামীর নাম: অপু মাম্মা বাড়ির নং : n0140 বয়স : 40 লিঙ্গ : মহিলা	GRL3341476 ফটো উপলব্ধ	348 নাম : প্রিয়ান্কা মাম্মা স্বামীর নাম: অমিত কুমার মাম্মা বাড়ির নং : n0043 বয়স : 34 লিঙ্গ : মহিলা	RMR1979483 ফটো উপলব্ধ
349 নাম : অর্পিতা মাম্মা স্বামীর নাম: অনিবার্ন মাম্মা বাড়ির নং : n0151 বয়স : 31 লিঙ্গ : মহিলা	YAF1715226 ফটো উপলব্ধ	350 নাম : আদর্শ দাস পিতার নাম: অশোক দাস বাড়ির নং : এন0043 বয়স : 22 লিঙ্গ : পুরুষ	RMR2534394 ফটো উপলব্ধ	351 নাম : রূপা সর্দার স্বামীর নাম: সদানন্দ সর্দার বাড়ির নং : n0074 বয়স : 38 লিঙ্গ : মহিলা	RMR1485697 ফটো উপলব্ধ
352 নাম : সুনীল যাদব পিতার নাম: শিব শঙ্কর যাদব বাড়ির নং : n0074 বয়স : 31 লিঙ্গ : পুরুষ	RMR1621028 ফটো উপলব্ধ	353 নাম : শিবশঙ্কর যাদব পিতার নাম: রামদয়াল যাদব বাড়ির নং : n0074 বয়স : 71 লিঙ্গ : পুরুষ	WB/20/137/255488 ফটো উপলব্ধ	354 নাম : চন্দ্র রজক পিতার নাম: রাম রজক বাড়ির নং : নং. 00 বয়স : 76 লিঙ্গ : পুরুষ	RMR2156719 ফটো উপলব্ধ
355 নাম : শকুন্তলা রজক স্বামীর নাম: চন্দ্র রজক বাড়ির নং : n0074 বয়স : 67 লিঙ্গ : মহিলা	RMR2156727 ফটো উপলব্ধ	356 নাম : সিন্ধু রায় পিতার নাম: মৃত্যঞ্জয় রায় বাড়ির নং : N0036 বয়স : 27 লিঙ্গ : পুরুষ	RMR2123487 ফটো উপলব্ধ	357 নাম : ছবি রায় স্বামীর নাম: সুনীল রায় বাড়ির নং : 20 বয়স : 40 লিঙ্গ : মহিলা	GRL3156270 ফটো উপলব্ধ
358 নাম : সঞ্জীব রায় পিতার নাম: জয়দেব রায় বাড়ির নং : 20 বয়স : 39 লিঙ্গ : পুরুষ	GRL3156247 ফটো উপলব্ধ	359 নাম : সুতীক্ষা রায় পিতার নাম: কমল রায় বাড়ির নং : এন000 বয়স : 23 লিঙ্গ : মহিলা	RMR2575090 ফটো উপলব্ধ	360 নাম : সৌরভ রায় পিতার নাম: সুনীল রায় বাড়ির নং : এন000 বয়স : 22 লিঙ্গ : পুরুষ	RMR2575099 ফটো উপলব্ধ



361	RMR2442259	ফটো উপলব্ধ	362	GRL3430899	ফটো উপলব্ধ	363	RMR2442291	ফটো উপলব্ধ
নাম : কোয়েল রায় স্বামীর নাম: পিন্টু রায় বাড়ির নং : বয়স : 27 লিঙ্গ : মহিলা			নাম : বিশ্বজিৎ রায় পিতার নাম: সদানন্দ রায় বাড়ির নং : 37 বয়স : 40 লিঙ্গ : পুরুষ			নাম : প্রীতি রায় পিতার নাম: সূর্য রায় বাড়ির নং : বয়স : 24 লিঙ্গ : মহিলা		
364	RMR2442275	ফটো উপলব্ধ	365	RMR2175735	ফটো উপলব্ধ	366	GRL2630283	ফটো উপলব্ধ
নাম : রাহুল রায় পিতার নাম: বিশ্বজিৎ রায় বাড়ির নং : বয়স : 23 লিঙ্গ : পুরুষ			নাম : দৃষ্টি রায় পিতার নাম: দিলীপ রায় বাড়ির নং : এন0024 বয়স : 27 লিঙ্গ : মহিলা			নাম : অসীমা রায় স্বামীর নাম: দিলীপ রায় বাড়ির নং : মোনবের বয়স : 48 লিঙ্গ : মহিলা		
367	WB/26/178/684100	ফটো উপলব্ধ	368	GRL1722321	ফটো উপলব্ধ	369	GRL3156189	ফটো উপলব্ধ
নাম : দিলীপ রায় পিতার নাম: পঞ্চানন রায় বাড়ির নং : n0024 বয়স : 54 লিঙ্গ : পুরুষ			নাম : বাবলু রায় পিতার নাম: পাঁচু রায় বাড়ির নং : n0024 বয়স : 45 লিঙ্গ : পুরুষ			নাম : বন্যা রায় স্বামীর নাম: পল্টু রায় বাড়ির নং : n0024 বয়স : 38 লিঙ্গ : মহিলা		
370	GRL3156197	ফটো উপলব্ধ	371	WB/26/178/684264	ফটো উপলব্ধ	372	WB/26/178/684833	ফটো উপলব্ধ
নাম : পল্টু রায় পিতার নাম: পাঁচু রায় বাড়ির নং : n0024 বয়স : 46 লিঙ্গ : পুরুষ			নাম : অর্চনা রায় স্বামীর নাম: পাঁচু রায় বাড়ির নং : n0024 বয়স : 61 লিঙ্গ : মহিলা			নাম : পাঁচু রায় পিতার নাম: পঞ্চানন রায় বাড়ির নং : n0024 বয়স : 67 লিঙ্গ : পুরুষ		
373	RMR1749977	ফটো উপলব্ধ	374	GRL1822865	ফটো উপলব্ধ	375	GRL1722289	ফটো উপলব্ধ
নাম : সবিতা রায় স্বামীর নাম: সঞ্জীব রায় বাড়ির নং : n0023 বয়স : 30 লিঙ্গ : মহিলা			নাম : টুম্পা রায় স্বামীর নাম: কমল রায় বাড়ির নং : 20 বয়স : 43 লিঙ্গ : মহিলা			নাম : কমল রায় পিতার নাম: জয়দেব রায় বাড়ির নং : 20 বয়স : 49 লিঙ্গ : পুরুষ		
376	WB/26/178/684263	ফটো উপলব্ধ	377	WB/26/178/684249	ফটো উপলব্ধ	378	WB/26/178/684241	ফটো উপলব্ধ
নাম : রানু রায় স্বামীর নাম: জয়দেব রায় বাড়ির নং : 20 বয়স : 66 লিঙ্গ : মহিলা			নাম : গোপাল পাল পিতার নাম: মুকুন্দ পাল বাড়ির নং : n0036 বয়স : 65 লিঙ্গ : পুরুষ			নাম : পাপিয়া পাল স্বামীর নাম: গোপাল পাল বাড়ির নং : n0036 বয়স : 53 লিঙ্গ : মহিলা		
379	RMR1485705	ফটো উপলব্ধ	380	GRL3051455	ফটো উপলব্ধ	381	GRL3051463	ফটো উপলব্ধ
নাম : সৈকত পাল পিতার নাম: গোপাল চন্দ্র পাল বাড়ির নং : n0036 বয়স : 32 লিঙ্গ : পুরুষ			নাম : অশোক রায় পিতার নাম: দেবেন্দ্র রায় বাড়ির নং : n0041 বয়স : 67 লিঙ্গ : পুরুষ			নাম : গীতা রায় স্বামীর নাম: অশোক রায় বাড়ির নং : n0041 বয়স : 57 লিঙ্গ : মহিলা		
382	RMR2259026	ফটো উপলব্ধ	383	RMR1294271	ফটো উপলব্ধ	384	RMR1132240	ফটো উপলব্ধ
নাম : অসীম দাস পিতার নাম: নীলকমল দাস বাড়ির নং : নং বয়স : 58 লিঙ্গ : পুরুষ			নাম : সুমিত্রা রায় স্বামীর নাম: অভিজিত রায় বাড়ির নং : n0041 বয়স : 36 লিঙ্গ : মহিলা			নাম : পিন্টু রায় পিতার নাম: মৃত্যুঞ্জয় রায় বাড়ির নং : n0036 বয়স : 36 লিঙ্গ : পুরুষ		
385	RMR2214864	ফটো উপলব্ধ	386	WB/26/178/684275	ফটো উপলব্ধ	387	WB/26/178/684619	ফটো উপলব্ধ
নাম : মীরা রায় স্বামীর নাম: মৃত্যুঞ্জয় রায় বাড়ির নং : n0036 বয়স : 54 লিঙ্গ : মহিলা			নাম : মৃত্যুঞ্জয় রায় পিতার নাম: রবীন রায় বাড়ির নং : n0036 বয়স : 67 লিঙ্গ : পুরুষ			নাম : পিঙ্কি রায় স্বামীর নাম: সূর্য রায় বাড়ির নং : n0026 বয়স : 49 লিঙ্গ : মহিলা		
388	GRL1291160	ফটো উপলব্ধ	389	WB/26/178/684618	ফটো উপলব্ধ	390	GRL3156213	ফটো উপলব্ধ
নাম : সূর্য রায় পিতার নাম: পশুপতি রায় বাড়ির নং : n0026 বয়স : 56 লিঙ্গ : পুরুষ			নাম : মীরা রায় স্বামীর নাম: পশুপতি রায় বাড়ির নং : n0026 বয়স : 73 লিঙ্গ : মহিলা			নাম : অভিজিত রায় পিতার নাম: অশোক রায় বাড়ির নং : n0041 বয়স : 38 লিঙ্গ : পুরুষ		



391	GRL3430907	ফটো উপলব্ধ	392	RMR2056646	ফটো উপলব্ধ	393	GRL3156171	ফটো উপলব্ধ
নাম : প্রসাদী রায় স্বামীর নাম: বিশ্বজিত রায় বাড়ির নং : 37 বয়স : 38 লিঙ্গ : মহিলা			নাম : স্বপ্না রায় স্বামীর নাম: সোমনাথ রায় বাড়ির নং : n0133 বয়স : 27 লিঙ্গ : মহিলা			নাম : সুশীল কুমার রায় পিতার নাম: জয়দেব রায় বাড়ির নং : 20 বয়স : 42 লিঙ্গ : পুরুষ		
394	GRL3341401	ফটো উপলব্ধ	395	GRL3341393	ফটো উপলব্ধ	396	RMR1132281	ফটো উপলব্ধ
নাম : বিশ্বনাথ রায় পিতার নাম: শ্রীকান্ত রায় বাড়ির নং : n0064 বয়স : 49 লিঙ্গ : পুরুষ			নাম : সুমিত্রা রায় স্বামীর নাম: বিশ্বনাথ রায় বাড়ির নং : n0064 বয়স : 43 লিঙ্গ : মহিলা			নাম : গৌরাঙ্গ রায় পিতার নাম: বিশ্বনাথ রায় বাড়ির নং : n0064 বয়স : 36 লিঙ্গ : পুরুষ		
397	RMR1621036	ফটো উপলব্ধ	398	GRL3264827	ফটো উপলব্ধ	399	GRL3264835	ফটো উপলব্ধ
নাম : সোমনাথ রায় পিতার নাম: বিশ্বনাথ রায় বাড়ির নং : n0064 বয়স : 32 লিঙ্গ : পুরুষ			নাম : রামউদগার রায় পিতার নাম: রামপ্রভাস রায় বাড়ির নং : n0077 বয়স : 78 লিঙ্গ : পুরুষ			নাম : বীনা রায় স্বামীর নাম: রামউদগার রায় বাড়ির নং : n0077 বয়স : 70 লিঙ্গ : মহিলা		
400	WB/26/178/693665	ফটো উপলব্ধ	401	WB/26/178/684403	ফটো উপলব্ধ	402	WB/26/178/684400	ফটো উপলব্ধ
নাম : সরজু শীল স্বামীর নাম: অনন্ত শীল বাড়ির নং : 0030 বয়স : 66 লিঙ্গ : মহিলা			নাম : সুধা সরকার স্বামীর নাম: নিলমনি সরকার বাড়ির নং : 45 বয়স : 68 লিঙ্গ : মহিলা			নাম : গৌতম সরকার পিতার নাম: নিলমনি সরকার বাড়ির নং : 45 বয়স : 50 লিঙ্গ : পুরুষ		
403	WB/26/178/684490	ফটো উপলব্ধ	404	WB/26/178/684489	ফটো উপলব্ধ	405	RMR1870294	ফটো উপলব্ধ
নাম : তারক সরকার পিতার নাম: বিজয় সরকার বাড়ির নং : n0047 বয়স : 62 লিঙ্গ : পুরুষ			নাম : জয়া সরকার স্বামীর নাম: তারক সরকার বাড়ির নং : n0047 বয়স : 57 লিঙ্গ : মহিলা			নাম : শর্মিলা সরকার স্বামীর নাম: অভিজিৎ সরকার বাড়ির নং : n0047 বয়স : 33 লিঙ্গ : মহিলা		
406	GRL3051547	ফটো উপলব্ধ	407	RMR2313716	ফটো উপলব্ধ	408	GRL3430931	ফটো উপলব্ধ
নাম : অভিজিত সরকার পিতার নাম: তারক সরকার বাড়ির নং : n0047 বয়স : 40 লিঙ্গ : পুরুষ			নাম : তরুন সরকার পিতার নাম: বিনোদ সরকার বাড়ির নং : N00 বয়স : 45 লিঙ্গ : পুরুষ			নাম : চিরঞ্জীত সরকার পিতার নাম: তারক সরকার বাড়ির নং : n0047 বয়স : 36 লিঙ্গ : পুরুষ		
409	RMR2442333	ফটো উপলব্ধ	410	GRL3265055	ফটো উপলব্ধ	411	WB/26/178/684211	ফটো উপলব্ধ
নাম : কাশি সর্দার পিতার নাম: মোহন্ত সর্দার বাড়ির নং : বয়স : 64 লিঙ্গ : পুরুষ			নাম : রিঙ্কু সর্দার স্বামীর নাম: কিশোর সর্দার বাড়ির নং : n0065 বয়স : 40 লিঙ্গ : মহিলা			নাম : মীনা সর্দার স্বামীর নাম: কাশীনাথ সর্দার বাড়ির নং : n0031 বয়স : 59 লিঙ্গ : মহিলা		
412	GRL3052446	ফটো উপলব্ধ	413	GRL3156338	ফটো উপলব্ধ	414	WB/26/178/684745	ফটো উপলব্ধ
নাম : তারকনাথ সর্দার পিতার নাম: কাশীনাথ সর্দার বাড়ির নং : n0031 বয়স : 40 লিঙ্গ : পুরুষ			নাম : মিলন সর্দার পিতার নাম: কাশীনাথ সর্দার বাড়ির নং : n0031 বয়স : 38 লিঙ্গ : পুরুষ			নাম : বাসুদেব সর্দার পিতার নাম: হারাধন সর্দার বাড়ির নং : n0032 বয়স : 69 লিঙ্গ : পুরুষ		
415	WB/26/178/684186	ফটো উপলব্ধ	416	WB/26/178/684210	ফটো উপলব্ধ	417	GRL1291483	ফটো উপলব্ধ
নাম : শান্তি সর্দার পিতার নাম: হারাধন সর্দার বাড়ির নং : n0032 বয়স : 67 লিঙ্গ : পুরুষ			নাম : অনিমা সর্দার স্বামীর নাম: শান্তি সর্দার বাড়ির নং : n0032 বয়স : 59 লিঙ্গ : মহিলা			নাম : গোরা সর্দার পিতার নাম: হারাধন সর্দার বাড়ির নং : n0032 বয়স : 65 লিঙ্গ : পুরুষ		
418	GRL3347093	ফটো উপলব্ধ	419	WB/26/178/684265	ফটো উপলব্ধ	420	GRL3156296	ফটো উপলব্ধ
নাম : সদানন্দ সর্দার পিতার নাম: গোরা সর্দার বাড়ির নং : n0032 বয়স : 39 লিঙ্গ : পুরুষ			নাম : আরতী সর্দার স্বামীর নাম: গোরা সর্দার বাড়ির নং : n0032 বয়স : 55 লিঙ্গ : মহিলা			নাম : হীরে সর্দার পিতার নাম: গোরা সর্দার বাড়ির নং : n0032 বয়স : 43 লিঙ্গ : পুরুষ		



421	RMR1870336	ফটো উপলব্ধ	422	GRL3156262	ফটো উপলব্ধ	423	WB/26/178/684566	ফটো উপলব্ধ
নাম : সোনালী সর্দার স্বামীর নাম: হীরে সর্দার বাড়ির নং : n0032 বয়স : 39 লিঙ্গ : মহিলা			নাম : মানিক রায় পিতার নাম: গোরী রায় বাড়ির নং : n0032 বয়স : 43 লিঙ্গ : পুরুষ			নাম : ভুতনাথ সর্দার পিতার নাম: বিপিন সর্দার বাড়ির নং : n0033 বয়স : 67 লিঙ্গ : পুরুষ		
424	WB/26/178/684637	ফটো উপলব্ধ	425	WB/26/178/684567	ফটো উপলব্ধ	426	WB/26/178/684634	ফটো উপলব্ধ
নাম : বনু সর্দার অন্যান্য: ভুতনাথ সর্দার বাড়ির নং : n0033 বয়স : 59 লিঙ্গ : মহিলা			নাম : দুধকুমার সর্দার পিতার নাম: বিপিন সর্দার বাড়ির নং : n0033 বয়স : 65 লিঙ্গ : পুরুষ			নাম : কল্পনা সর্দার স্বামীর নাম: দুধকুমার সর্দার বাড়ির নং : n0033 বয়স : 57 লিঙ্গ : মহিলা		
427	RMR1294347	ফটো উপলব্ধ	428	GRL1291335	ফটো উপলব্ধ	429	GRL1722339	ফটো উপলব্ধ
নাম : মৌ সর্দার পিতার নাম: দুধকুমার সর্দার বাড়ির নং : n0033 বয়স : 37 লিঙ্গ : মহিলা			নাম : লক্ষীকান্ত সর্দার পিতার নাম: বিপিন সর্দার বাড়ির নং : n0033 বয়স : 59 লিঙ্গ : পুরুষ			নাম : চন্দনা সন্দার স্বামীর নাম: লক্ষীকান্ত সন্দার বাড়ির নং : n0033 বয়স : 52 লিঙ্গ : মহিলা		
430	GRL3156320	ফটো উপলব্ধ	431	RMR1397264	ফটো উপলব্ধ	432	RMR1749944	ফটো উপলব্ধ
নাম : বাবুসোনা সর্দার পিতার নাম: লক্ষী সর্দার বাড়ির নং : n0035 বয়স : 41 লিঙ্গ : পুরুষ			নাম : শুভজিৎ সন্দার পিতার নাম: শ্রীকান্ত সন্দার বাড়ির নং : n0035 বয়স : 34 লিঙ্গ : পুরুষ			নাম : কনিকা সর্দার স্বামীর নাম: শুভজিৎ সর্দার বাড়ির নং : n0035 বয়স : 32 লিঙ্গ : মহিলা		
433	RMR1600790	ফটো উপলব্ধ	434	GRL3156346	ফটো উপলব্ধ	435	RMR2056554	ফটো উপলব্ধ
নাম : টুম্পা সর্দার স্বামীর নাম: মঙ্গল সর্দার বাড়ির নং : n0108 বয়স : 33 লিঙ্গ : মহিলা			নাম : অভিজিত সর্দার পিতার নাম: বাসুদেব সর্দার বাড়ির নং : n0032 বয়স : 38 লিঙ্গ : পুরুষ			নাম : বাবুন সর্দার পিতার নাম: সন্যাসী সর্দার বাড়ির নং : n0124 বয়স : 29 লিঙ্গ : পুরুষ		
436	RMR2313765	ফটো উপলব্ধ	437	RMR1132232	ফটো উপলব্ধ	438	GRL3156304	ফটো উপলব্ধ
নাম : রিম্পা সর্দার স্বামীর নাম: তারকনাথ সর্দার বাড়ির নং : 31 বয়স : 30 লিঙ্গ : মহিলা			নাম : রাজেশ সর্দার পিতার নাম: সন্ন্যাসী সর্দার বাড়ির নং : n0034 বয়স : 34 লিঙ্গ : পুরুষ			নাম : প্রদীপ সর্দার পিতার নাম: ভুতনাথ সর্দার বাড়ির নং : n0033 বয়স : 43 লিঙ্গ : পুরুষ		
439	GRL3156312	ফটো উপলব্ধ	440	RMR1620996	ফটো উপলব্ধ	441	WB/26/178/684565	ফটো উপলব্ধ
নাম : সুদীপ সর্দার পিতার নাম: ভুতনাথ সর্দার বাড়ির নং : n0033 বয়স : 42 লিঙ্গ : পুরুষ			নাম : দিপু সর্দার পিতার নাম: দুধ কুমার সর্দার বাড়ির নং : n0033 বয়স : 34 লিঙ্গ : পুরুষ			নাম : নবকুমার সর্দার পিতার নাম: যতীন সর্দার বাড়ির নং : n0034 বয়স : 67 লিঙ্গ : পুরুষ		
442	WB/26/178/684525	ফটো উপলব্ধ	443	WB/26/178/684835	ফটো উপলব্ধ	444	WB/26/178/684645	ফটো উপলব্ধ
নাম : সন্ন্যাসী সর্দার পিতার নাম: যতীন সর্দার বাড়ির নং : n0034 বয়স : 65 লিঙ্গ : পুরুষ			নাম : শ্যামলী সর্দার স্বামীর নাম: সন্ন্যাসী সর্দার বাড়ির নং : n0034 বয়স : 57 লিঙ্গ : মহিলা			নাম : প্রদীপ সর্দার পিতার নাম: ভুতনাথ সর্দার বাড়ির নং : n0034 বয়স : 61 লিঙ্গ : পুরুষ		
445	WB/26/178/684621	ফটো উপলব্ধ	446	WB/26/178/684834	ফটো উপলব্ধ	447	WB/26/178/684470	ফটো উপলব্ধ
নাম : পলি সর্দার স্বামীর নাম: প্রদীপ সর্দার বাড়ির নং : n0034 বয়স : 55 লিঙ্গ : মহিলা			নাম : গোলক সর্দার পিতার নাম: যতীন সর্দার বাড়ির নং : n0034 বয়স : 57 লিঙ্গ : পুরুষ			নাম : বাসন্তি প্রামানিক স্বামীর নাম: গোবিন্দ প্রামানিক বাড়ির নং : n0034 বয়স : 52 লিঙ্গ : মহিলা		
448	GRL1722354	ফটো উপলব্ধ	449	RMR1132216	ফটো উপলব্ধ	450	RMR2638682	ফটো উপলব্ধ
নাম : কিশোর সর্দার পিতার নাম: নবকুমার সর্দার বাড়ির নং : n0034 বয়স : 44 লিঙ্গ : পুরুষ			নাম : মঙ্গল সর্দার পিতার নাম: নবকুমার সর্দার বাড়ির নং : n0034 বয়স : 35 লিঙ্গ : পুরুষ			নাম : রিমি সর্দার পিতার নাম: কিশোর সর্দার বাড়ির নং : এন001 বয়স : 21 লিঙ্গ : মহিলা		



451 নাম : পৌরী সর্দার অন্যান্য: মনসা সর্দার বাড়ির নং : n0035 বয়স : 79 লিঙ্গ : মহিলা	WB/26/178/684313	ফটো উপলব্ধ	452 নাম : লক্ষী সর্দার পিতার নাম: মনসা সর্দার বাড়ির নং : n0035 বয়স : 66 লিঙ্গ : পুরুষ	WB/26/178/684667	ফটো উপলব্ধ	453 নাম : জয়ন্ত সর্দার পিতার নাম: লক্ষী সর্দার বাড়ির নং : n0035 বয়স : 36 লিঙ্গ : পুরুষ	RMR1066018	ফটো উপলব্ধ
454 নাম : শেফালী সর্দার স্বামীর নাম: রতিকান্ত সর্দার বাড়ির নং : n0035 বয়স : 56 লিঙ্গ : মহিলা	WB/26/178/684179	ফটো উপলব্ধ	455 নাম : শ্রীকান্ত সর্দার পিতার নাম: মনসা সর্দার বাড়ির নং : n0035 বয়স : 61 লিঙ্গ : পুরুষ	WB/26/178/684563	ফটো উপলব্ধ	456 নাম : মানা সর্দার স্বামীর নাম: শ্রীকান্ত সর্দার বাড়ির নং : n0035 বয়স : 55 লিঙ্গ : মহিলা	WB/26/178/684638	ফটো উপলব্ধ
457 নাম : অভিজিৎ সর্দার পিতার নাম: শ্রীকান্ত সর্দার বাড়ির নং : n0035 বয়স : 31 লিঙ্গ : পুরুষ	RMR1621119	ফটো উপলব্ধ	458 নাম : প্রশান্ত সর্দার পিতার নাম: মনসা সর্দার বাড়ির নং : n0035 বয়স : 57 লিঙ্গ : পুরুষ	WB/26/178/684729	ফটো উপলব্ধ	459 নাম : শ্যামলী সর্দার স্বামীর নাম: প্রশান্ত সর্দার বাড়ির নং : n0035 বয়স : 51 লিঙ্গ : মহিলা	WB/26/178/684620	ফটো উপলব্ধ
460 নাম : অষ্ট সর্দার পিতার নাম: মনসা সর্দার বাড়ির নং : n0035 বয়স : 44 লিঙ্গ : পুরুষ	GRL3051554	ফটো উপলব্ধ	461 নাম : কাজল সর্দার স্বামীর নাম: অষ্ট সর্দার বাড়ির নং : n0035 বয়স : 43 লিঙ্গ : মহিলা	GRL3051562	ফটো উপলব্ধ	462 নাম : মালতী সর্দার স্বামীর নাম: লক্ষীকান্ত সর্দার বাড়ির নং : n0035 বয়স : 59 লিঙ্গ : মহিলা	WB/26/178/684632	ফটো উপলব্ধ
463 নাম : সৌরদীপ সাউ পিতার নাম: স্বপন লাল সাউ বাড়ির নং : n0155 বয়স : 39 লিঙ্গ : পুরুষ	GRL3139615	ফটো উপলব্ধ	464 নাম : অনুশ্রী সাউ স্বামীর নাম: সৌরদীপ সাউ বাড়ির নং : এন000 বয়স : 32 লিঙ্গ : মহিলা	RMR2575025	ফটো উপলব্ধ	465 নাম : শশী কাপুর সাউ পিতার নাম: আচ্ছালাল সাউ বাড়ির নং : n0114 বয়স : 41 লিঙ্গ : পুরুষ	SDR0387753	ফটো উপলব্ধ
466 নাম : মীরা সাঁতরা স্বামীর নাম: শঙ্কর সাঁতরা বাড়ির নং : . বয়স : 81 লিঙ্গ : মহিলা	RMR2229839	ফটো উপলব্ধ	467 নাম : বিশ্বনাথ সিং পিতার নাম: বিদ্যাসাগর সিং বাড়ির নং : মোনবের বয়স : 59 লিঙ্গ : পুরুষ	RMR2748721	ফটো উপলব্ধ	468 নাম : নীলমদেবী সিং স্বামীর নাম: বিশ্বনাথ সিং বাড়ির নং : n0060 বয়স : 53 লিঙ্গ : মহিলা	RMR2755569	ফটো উপলব্ধ
469 নাম : সবনম সিং পিতার নাম: বিশ্বনাথ সিং বাড়ির নং : n0060 বয়স : 30 লিঙ্গ : মহিলা	RMR1870419	ফটো উপলব্ধ	470 নাম : সিউসাগর সিং পিতার নাম: বরমাদেও সিং বাড়ির নং : n0069 বয়স : 79 লিঙ্গ : পুরুষ	GRL1721935	ফটো উপলব্ধ	471 নাম : অলোকা সিং স্বামীর নাম: সুসাগর সিং বাড়ির নং : n0069 বয়স : 69 লিঙ্গ : মহিলা	GRL1721919	ফটো উপলব্ধ
472 নাম : বিনোদ কুমার সিং পিতার নাম: সুসাগর সিং বাড়ির নং : n0069 বয়স : 51 লিঙ্গ : পুরুষ	GRL3156353	ফটো উপলব্ধ	473 নাম : শচীন সিং পিতার নাম: মনু সিং বাড়ির নং : n0127 বয়স : 27 লিঙ্গ : পুরুষ	RMR2056588	ফটো উপলব্ধ	474 নাম : মনু সিং পিতার নাম: রামবালক সিং বাড়ির নং : n0069 বয়স : 51 লিঙ্গ : পুরুষ	GRL2630341	ফটো উপলব্ধ
475 নাম : পৌরী সিং স্বামীর নাম: মনু সিং বাড়ির নং : n0069 বয়স : 47 লিঙ্গ : মহিলা	GRL1721927	ফটো উপলব্ধ	476 নাম : হরপ্রিয়া হরবাব স্বামীর নাম: সমর হরবাব বাড়ির নং : n0070 বয়স : 57 লিঙ্গ : মহিলা	GRL3341450	ফটো উপলব্ধ	477 নাম : সমর হরবাব পিতার নাম: প্রমথ হরবাব বাড়ির নং : n0068 বয়স : 59 লিঙ্গ : পুরুষ	GRL3341443	ফটো উপলব্ধ
478 নাম : সৈকত হরবাব পিতার নাম: সমর হরবাব বাড়ির নং : n0068 বয়স : 32 লিঙ্গ : পুরুষ	RMR1749902	ফটো উপলব্ধ	479 নাম : ভদ্রেশ্বর হালদার পিতার নাম: ভূষণ হালদার বাড়ির নং : . বয়স : 85 লিঙ্গ : পুরুষ	RMR2442218	ফটো উপলব্ধ	480 নাম : ইন্দ্রানী হেলা পিতার নাম: বাচু হেলা বাড়ির নং : 00 বয়স : 34 লিঙ্গ : মহিলা	RMR2313823	ফটো উপলব্ধ

481 নাম : রাধা হেলা স্বামীর নাম: বাচ্চু হেলা বাড়ির নং : 00 বয়স : 56 লিঙ্গ : মহিলা	TBI0117010 ফটো উপলব্ধ	482 নাম : স্বপন মন্ডল পিতার নাম: কুঞ্জ মন্ডল বাড়ির নং : এন001 বয়স : 59 লিঙ্গ : পুরুষ	RMR1257328 ফটো উপলব্ধ	483 নাম : পার্বতী মন্ডল স্বামীর নাম: স্বপন মন্ডল বাড়ির নং : এন001 বয়স : 36 লিঙ্গ : মহিলা	RMR1844356 ফটো উপলব্ধ
484 নাম : সাধন পাছাল পিতার নাম: সন্যাসী পাছাল বাড়ির নং : এন001 বয়স : 45 লিঙ্গ : পুরুষ	ZTJ0370361 ফটো উপলব্ধ	485 নাম : সোম পাছাল স্বামীর নাম: সাধন পাছাল বাড়ির নং : এন001 বয়স : 49 লিঙ্গ : মহিলা	ZTJ2208957 ফটো উপলব্ধ	486 নাম : প্রেমলাল সাউ পিতার নাম: নুকলাল সাউ বাড়ির নং : মোনবর নে পারা বয়স : 75 লিঙ্গ : পুরুষ	ZTJ1314756 ফটো উপলব্ধ
487 নাম : রানী দেবী সাউ স্বামীর নাম: কমল কিশোর সাউ বাড়ির নং : মোনবর নে পারা বয়স : 39 লিঙ্গ : মহিলা	ZTJ1926070 ফটো উপলব্ধ	488 নাম : কমল কিশোর সাউ পিতার নাম: প্রেমলাল সাউ বাড়ির নং : মোনবর নে পারা বয়স : 50 লিঙ্গ : পুরুষ	ZTJ0138636 ফটো উপলব্ধ	Q 489 নাম : নন্দকিশোর সাউ পিতার নাম: প্রেমলাল সাউ বাড়ির নং : মোনবর নে পারা বয়স : 38 লিঙ্গ : পুরুষ	ZTJ0138644 ফটো উপলব্ধ
490 নাম : অরিন্দ্র নেয়ে পিতার নাম: জয়দেব নেয়ে বাড়ির নং : এন001 বয়স : 19 লিঙ্গ : পুরুষ	RMR2703189 ফটো উপলব্ধ	491 নাম : আনন্দ রায় পিতার নাম: পল্টু রায় বাড়ির নং : এন001 বয়স : 19 লিঙ্গ : পুরুষ	RMR2720084 ফটো উপলব্ধ	492 নাম : আকাশ নেয়ে পিতার নাম: গৌতম নেয়ে বাড়ির নং : এন001 বয়স : 19 লিঙ্গ : পুরুষ	RMR2717890 ফটো উপলব্ধ
493 নাম : মৌলিসা নেয়ে পিতার নাম: উজ্জ্বল নেয়ে বাড়ির নং : এন001 বয়স : 19 লিঙ্গ : মহিলা	RMR2718013 ফটো উপলব্ধ				





494	1	RMR2764512	ফটো উপলব্ধ	495	1	RMR2764652	ফটো উপলব্ধ	496	1	RMR2768679	ফটো উপলব্ধ
নাম : আমিশা কুমারী সিং পিতার নাম: বিশ্বনাথ সিং বাড়ির নং : এন0060 বয়স : 18 লিঙ্গ : মহিলা				নাম : এলিশা নেয়ে স্বামীর নাম: রাজু নেয়ে বাড়ির নং : এন0019 বয়স : 23 লিঙ্গ : মহিলা				নাম : নিকিতা দাস স্বামীর নাম: অমিত সরকার বাড়ির নং : এন000 বয়স : 21 লিঙ্গ : মহিলা			
497	1	RMR2768745	ফটো উপলব্ধ	498	1	RMR2771244	ফটো উপলব্ধ	499	1	RMR2771350	ফটো উপলব্ধ
নাম : শুভ ঘোষ পিতার নাম: লাল্টু ঘোষ বাড়ির নং : এন0078 বয়স : 18 লিঙ্গ : পুরুষ				নাম : ত্রিনী মারিক পিতার নাম: দেবদাস মারিক বাড়ির নং : মোনবের বয়স : 20 লিঙ্গ : মহিলা				নাম : জয় কিশোর সাউ পিতার নাম: কমল কিশোর সাউ বাড়ির নং : নেয়ে পারা বয়স : 20 লিঙ্গ : পুরুষ			
500	1	RMR2771418	ফটো উপলব্ধ	501	1	RMR2771442	ফটো উপলব্ধ	502	1	RMR2771459	ফটো উপলব্ধ
নাম : ব্রিজ কিশোর সাউ পিতার নাম: কমল কিশোর সাউ বাড়ির নং : নেয়ে পারা বয়স : 19 লিঙ্গ : পুরুষ				নাম : আশা দেবী স্বামীর নাম: শশী কাপুর সাউ বাড়ির নং : এন0114 বয়স : 32 লিঙ্গ : মহিলা				নাম : সংকেত সরকার পিতার নাম: দিলীপ সরকার বাড়ির নং : নেয়ে পারা বয়স : 18 লিঙ্গ : পুরুষ			
503	1	RMR2771483	ফটো উপলব্ধ	504	1	IHM2827756	ফটো উপলব্ধ				
নাম : দেবোজিৎ নেয়ে পিতার নাম: কেপ্ট নেয়ে বাড়ির নং : এন0012 বয়স : 18 লিঙ্গ : পুরুষ				নাম : মাধবী দাস পিতার নাম: মঙ্গল দাস বাড়ির নং : না বয়স : 47 লিঙ্গ : মহিলা							

নির্বাচক সংখ্যার সারসংক্ষেপ :

A) নির্বাচকের সংখ্যা :

	নির্বাচক তালিকার প্রকৃতি	নির্বাচক তালিকার পরিচিতি :	নির্বাচকের সংখ্যা :				
			পুরুষ	মহিলা	তৃতীয় লিঙ্গ	মোট	
I	মূল তালিকা	মূল তালিকা	বিশেষ নিবিড় সংশোধন ২০২৬ এর চূড়ান্ত ভোটার তালিকার সহিত 09-04-2026 তারিখ অবধি সংশোধিত নির্বাচক তালিকা	257	236	0	493
II	1- সংযোজন তালিকা	সংযোজনী 1	বিশেষ সংক্ষিপ্ত সংশোধন 2026	0	0	0	0
		সংযোজনী 2	ধারাবাহিক সংশোধন 2026	5	6	0	11
		মোট		5	6	0	11
III	2- বিয়োজন তালিকা	সংযোজনী 1	বিশেষ সংক্ষিপ্ত সংশোধন 2026	4	3	0	7
		সংযোজনী 2	ধারাবাহিক সংশোধন 2026	0	1	0	1
		মোট		4	4	0	8
IV	'লিঙ্গ ক্ষেত্রের' পরিবর্তনের কারণে পার্থক্য			0	0	0	0
V	বিচারপ্রক্রিয়ার অধীনস্থ			0	0	0	0
VI	বিচার বিভাগীয় আধিকারিক কর্তৃক বিচারপূর্বক নিষ্পত্তির পর বিয়োজিত			2	4	0	6
নির্বাচকের মোট সংখ্যা (I+II-III+IV-V-VI)				256	234	0	490

B) ক্রটি সংশোধনের সংখ্যা :

নির্বাচক তালিকার প্রকৃতি	নির্বাচক তালিকার পরিচিতি :	ক্রটি সংশোধনের সংখ্যা :
সংযোজনী 1	বিশেষ সংক্ষিপ্ত সংশোধন 2026	0
সংযোজনী 2	ধারাবাহিক সংশোধন 2026	2
	মোট	2

নির্বাচক নিবন্ধন আধিকারিকের স্বাক্ষর

E-মৃত, S-স্থানান্তরিত, R-একাধিকবার অন্তর্ভুক্ত, M-নিখোঁজ, Q-যোগ্য নহে