



নির্বাচক তালিকা 2026 S25 পশ্চিমবঙ্গ

বিধানসভা নির্বাচনক্ষেত্রের নং, নাম ও সংরক্ষণের স্থিতি : 195 - জাসীপাড়া (সাধারণ)		অংশ নং : 269																			
বিধানসভা নির্বাচনক্ষেত্রটি যে লোকসভা নির্বাচনক্ষেত্রের / ক্ষেত্রসমূহের অন্তর্ভুক্ত তার নং, নাম ও সংরক্ষণ স্থিতি : 27 - শ্রীরামপুর (সাধারণ)																					
1. সংশোধনের পূর্ণ বিবরণ																					
সংশোধনের বৎসর :	2026	নির্বাচক তালিকার পরিচিতি : বিশেষ নিবিড় সংশোধন ২০২৬ এর চূড়ান্ত ভোটার তালিকার সহিত 09-04-2026 তারিখ অবধি সংশোধিত নির্বাচক তালিকা																			
ভিত্তি তারিখ :	01-01-2026																				
সংশোধনের প্রকৃতি :	ধারাবাহিক সংশোধন 2026																				
প্রকাশনার তারিখ :	09-04-2026																				
2. অংশ ও নির্বাচনী এলাকার পূর্ণ বিবরণ :																					
অংশের ভাগ নং ও নাম :																					
1-রসিদপুর (অংশ)		<table style="width: 100%; border-collapse: collapse;"> <tr> <td style="width: 60%;">প্রধান শহর/গ্রাম</td> <td>: রসিদপুর</td> </tr> <tr> <td>ওয়ার্ড</td> <td>:</td> </tr> <tr> <td>থানা</td> <td>: জাসীপাড়া</td> </tr> <tr> <td>গ্রাম পঞ্চায়েত</td> <td>: রসিদপুর</td> </tr> <tr> <td>ব্লক</td> <td>: জাসীপাড়া</td> </tr> <tr> <td>মহকুমা</td> <td>: শ্রীরামপুর</td> </tr> <tr> <td>জেলা</td> <td>: হুগলী</td> </tr> <tr> <td>পিন</td> <td>: 712408</td> </tr> </table>				প্রধান শহর/গ্রাম	: রসিদপুর	ওয়ার্ড	:	থানা	: জাসীপাড়া	গ্রাম পঞ্চায়েত	: রসিদপুর	ব্লক	: জাসীপাড়া	মহকুমা	: শ্রীরামপুর	জেলা	: হুগলী	পিন	: 712408
প্রধান শহর/গ্রাম	: রসিদপুর																				
ওয়ার্ড	:																				
থানা	: জাসীপাড়া																				
গ্রাম পঞ্চায়েত	: রসিদপুর																				
ব্লক	: জাসীপাড়া																				
মহকুমা	: শ্রীরামপুর																				
জেলা	: হুগলী																				
পিন	: 712408																				
3. ভোট গ্রহন কেন্দ্রের পূর্ণ বিবরণ :																					
ভোট গ্রহন কেন্দ্রের নং, নাম :		ভোট গ্রহন কেন্দ্রের শ্রেণী :		গ্রামীণ																	
269 - রসিদপুর বান্ধব প্রাথমিক বিদ্যালয়		এই অংশে সহায়ক ভোটগ্রহন কেন্দ্রের সংখ্যা		0																	
ভোট গ্রহন কেন্দ্রের ঠিকানা :		:																			
রসিদপুর বান্ধব প্রাথমিক বিদ্যালয়, - রুম-2, রসিদপুর																					
4. নির্বাচকের সংখ্যা :																					
প্রথম ক্রমিক নং	শেষ ক্রমিক নং	মোট সংখ্যা																			
		পুরুষ	মহিলা	তৃতীয় লিঙ্গ	মোট																
1	556	278	276	0	554																

নির্বাচক নিবন্ধন আধিকারিকের স্বাক্ষর

Nazri Naksha

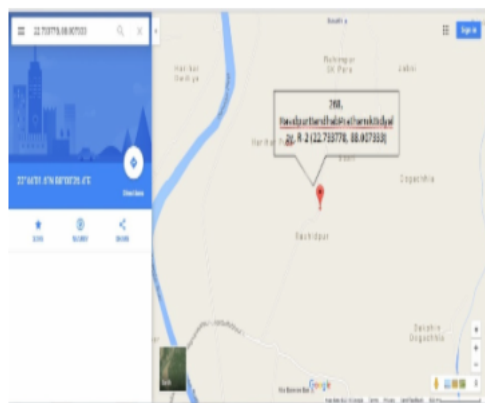

Google Map View

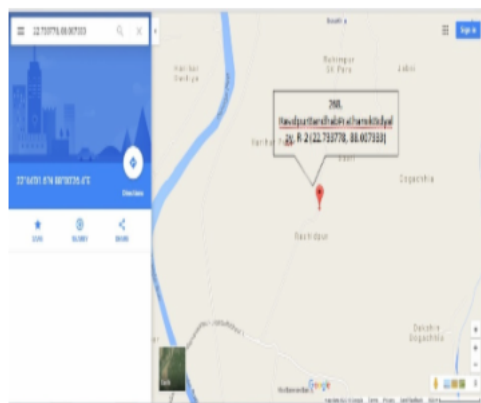

Polling Station Building Front View



Polling Station Front View



Cad View

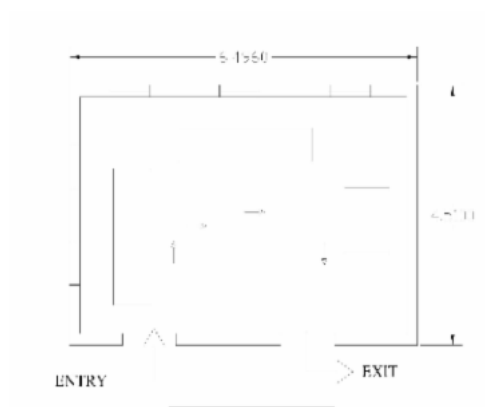

Key MAP View

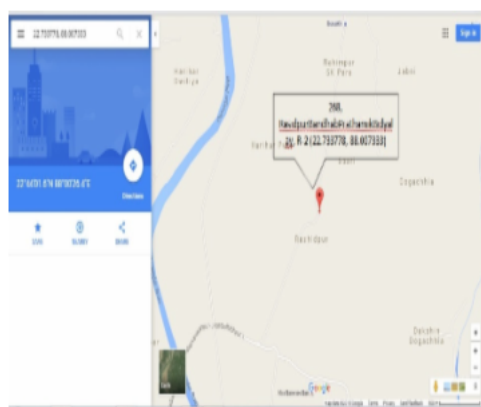

1 নাম : উৎপলা কুণ্ড স্বামীর নাম: গোপাল কুণ্ড বাড়ির নং : n0053 বয়স : 57 লিঙ্গ : মহিলা ফটো উপলব্ধ	WB/26/177/414444	2 নাম : নির্মল চন্দ্র কুন্ড পিতার নাম: গনেশ চন্দ্র কুন্ড বাড়ির নং : n0053 বয়স : 56 লিঙ্গ : পুরুষ ফটো উপলব্ধ	WB/26/177/414316	3 নাম : কাবেরী কুণ্ড স্বামীর নাম: নির্মল কুণ্ড বাড়ির নং : n0053 বয়স : 53 লিঙ্গ : মহিলা ফটো উপলব্ধ	WB/26/177/414442
4 নাম : অস্টম কুণ্ড পিতার নাম: জীবন কুণ্ড বাড়ির নং : n0054 বয়স : 76 লিঙ্গ : পুরুষ ফটো উপলব্ধ	WB/26/177/414109	5 নাম : পৌরী কুণ্ড স্বামীর নাম: অস্টম কুণ্ড বাড়ির নং : n0054 বয়স : 65 লিঙ্গ : মহিলা ফটো উপলব্ধ	WB/26/177/414439	6 নাম : রেখা কুণ্ড স্বামীর নাম: রতন কুণ্ড বাড়ির নং : n0054 বয়স : 68 লিঙ্গ : মহিলা ফটো উপলব্ধ	WB/26/177/414443
7 নাম : আনুবালা কুণ্ড স্বামীর নাম: জয়দেব কুণ্ড বাড়ির নং : n0055 বয়স : 74 লিঙ্গ : মহিলা ফটো উপলব্ধ	BCJ0740225	8 নাম : অমল কুণ্ড পিতার নাম: জয়দেব কুণ্ড বাড়ির নং : n0055 বয়স : 57 লিঙ্গ : পুরুষ ফটো উপলব্ধ	WB/26/177/414089	9 নাম : কমল কুন্ড পিতার নাম: জয়দেব কুন্ড বাড়ির নং : n0055 বয়স : 49 লিঙ্গ : পুরুষ ফটো উপলব্ধ	BCJ1374248
10 নাম : শ্যামল কুন্ড পিতার নাম: জয়দেব কুন্ড বাড়ির নং : n0055 বয়স : 47 লিঙ্গ : পুরুষ ফটো উপলব্ধ	BCJ1374354	11 নাম : কবিতা কুন্ড স্বামীর নাম: কমল কুন্ড বাড়ির নং : n0055 বয়স : 46 লিঙ্গ : মহিলা ফটো উপলব্ধ	BCJ1373976	12 নাম : অনিমা কুণ্ড স্বামীর নাম: শ্যামল কুণ্ড বাড়ির নং : n0055 বয়স : 41 লিঙ্গ : মহিলা ফটো উপলব্ধ	BCJ2474310
13 নাম : মালতী কুণ্ড স্বামীর নাম: গনেশ কুণ্ড বাড়ির নং : n0053 বয়স : 83 লিঙ্গ : মহিলা ফটো উপলব্ধ	WB/26/177/414502	14 নাম : সমর কুণ্ড পিতার নাম: গনেশ কুণ্ড বাড়ির নং : n0053 বয়স : 64 লিঙ্গ : পুরুষ ফটো উপলব্ধ	WB/26/177/414491	15 নাম : বন্দনা কুণ্ড স্বামীর নাম: সমর কুণ্ড বাড়ির নং : n0053 বয়স : 58 লিঙ্গ : মহিলা ফটো উপলব্ধ	WB/26/177/414440
16 নাম : গোপাল কুণ্ড পিতার নাম: গনেশ কুণ্ড বাড়ির নং : n0053 বয়স : 62 লিঙ্গ : পুরুষ ফটো উপলব্ধ	WB/26/177/414453	17 নাম : তমাল কুণ্ড পিতার নাম: নির্মল চন্দ্র কুণ্ড বাড়ির নং : n0053 বয়স : 30 লিঙ্গ : পুরুষ ফটো উপলব্ধ	YAF1704238	18 নাম : রমেশ কুণ্ড পিতার নাম: রতন কুন্ড বাড়ির নং : n0054 বয়স : 45 লিঙ্গ : পুরুষ ফটো উপলব্ধ	BCJ1375948
19 নাম : রনিত কুণ্ড পিতার নাম: গোপাল কুণ্ড বাড়ির নং : এন0053 বয়স : 22 লিঙ্গ : পুরুষ ফটো উপলব্ধ	YAF2430429	20 নাম : সুকুমার কুন্ড পিতার নাম: কাশী নাথ কুন্ড বাড়ির নং : n0144 বয়স : 45 লিঙ্গ : পুরুষ ফটো উপলব্ধ	BCJ1374370	21 নাম : কার্তিক কুন্ড পিতার নাম: অমল কুন্ড বাড়ির নং : n0118 বয়স : 27 লিঙ্গ : পুরুষ ফটো উপলব্ধ	YAF1963982
22 নাম : সুমন কুন্ড পিতার নাম: কমল কুন্ড বাড়ির নং : 055 বয়স : 26 লিঙ্গ : পুরুষ ফটো উপলব্ধ	YAF1987148	23 নাম : লিপিকা কুন্ড স্বামীর নাম: রমেশ কুন্ড বাড়ির নং : n0110 বয়স : 37 লিঙ্গ : মহিলা ফটো উপলব্ধ	YAF1275098	24 নাম : সুজাতা কর্মকার স্বামীর নাম: ভূদেব কর্মকার বাড়ির নং : n0043 বয়স : 59 লিঙ্গ : মহিলা ফটো উপলব্ধ	WB/26/177/414533
25 নাম : সুমন কর্মকার পিতার নাম: ভূদেব কর্মকার বাড়ির নং : n0043 বয়স : 40 লিঙ্গ : পুরুষ ফটো উপলব্ধ	BCJ2625101	26 নাম : শর্মিলা কর্মকার স্বামীর নাম: সুমন কর্মকার বাড়ির নং : n0043 বয়স : 41 লিঙ্গ : মহিলা ফটো উপলব্ধ	YAF1365865	27 নাম : নয়নতারা কর্মকার স্বামীর নাম: সহদেব কর্মকার বাড়ির নং : n0043 বয়স : 56 লিঙ্গ : মহিলা ফটো উপলব্ধ	YAF2549830
28 নাম : সুজন কর্মকার পিতার নাম: সহদেব কর্মকার বাড়ির নং : n0043 বয়স : 39 লিঙ্গ : পুরুষ ফটো উপলব্ধ	BCJ2625127	29 নাম : অর্পিতা কর্মকার স্বামীর নাম: সুজন কর্মকার বাড়ির নং : n0043 বয়স : 30 লিঙ্গ : মহিলা ফটো উপলব্ধ	YAF1704196	30 নাম : তমাল কর্মকার পিতার নাম: ভূদেব কর্মকার বাড়ির নং : n0043 বয়স : 29 লিঙ্গ : পুরুষ ফটো উপলব্ধ	YAF1805597

31	YAF1719368	নাম : ভোলানাথ কর্মকার পিতার নাম: গোবর্দন কর্মকার বাড়ির নং : n0109 বয়স : 46 লিঙ্গ : পুরুষ	ফটো উপলব্ধ	32	YAF1284686	নাম : সরোজ কর্মকার পিতার নাম: সহদেব কর্মকার বাড়ির নং : 123 বয়স : 34 লিঙ্গ : পুরুষ	ফটো উপলব্ধ	33	YAF1805431	নাম : চৈতালী গুঁই দাস স্বামীর নাম: অভিজিৎ গুঁই বাড়ির নং : এন0133 বয়স : 30 লিঙ্গ : মহিলা	ফটো উপলব্ধ
34	BCJ2624104	নাম : অভিজিৎ গুঁই পিতার নাম: সুকুমার গুঁই বাড়ির নং : n0133 বয়স : 38 লিঙ্গ : পুরুষ	ফটো উপলব্ধ	35	YAF2245363	নাম : সুকুমার গুঁই পিতার নাম: সতীশ গুঁই বাড়ির নং : n0136 বয়স : 69 লিঙ্গ : পুরুষ	ফটো উপলব্ধ	36	ZPT1803204	নাম : পপি গুঁই স্বামীর নাম: পুলক গুঁই বাড়ির নং : N0075 বয়স : 27 লিঙ্গ : মহিলা	ফটো উপলব্ধ
37	BCJ2473890	নাম : অলোক গুঁই পিতার নাম: হারাধন গুঁই বাড়ির নং : n0087 বয়স : 40 লিঙ্গ : পুরুষ	ফটো উপলব্ধ	38	WB/26/177/414345	নাম : উত্তম গুঁই পিতার নাম: গোপাল গুঁই বাড়ির নং : n0134 বয়স : 61 লিঙ্গ : পুরুষ	ফটো উপলব্ধ	39	BCJ0740662	নাম : কুমা গুঁই স্বামীর নাম: উত্তম গুঁই বাড়ির নং : n0135 বয়স : 51 লিঙ্গ : মহিলা	ফটো উপলব্ধ
40	YAF2535490	নাম : লক্ষ্মণ গুঁই পিতার নাম: গোপাল গুঁই বাড়ির নং : n0137 বয়স : 66 লিঙ্গ : পুরুষ	ফটো উপলব্ধ	41	BCJ0740647	নাম : কাজল গুঁই স্বামীর নাম: লক্ষণ গুঁই বাড়ির নং : n0138 বয়স : 66 লিঙ্গ : মহিলা	ফটো উপলব্ধ	42	BCJ2836435	নাম : পুলক গুঁই পিতার নাম: লক্ষণ গুঁই বাড়ির নং : n0139 বয়স : 37 লিঙ্গ : পুরুষ	ফটো উপলব্ধ
43	WB/26/177/414380	নাম : বাসন্তী গুঁই স্বামীর নাম: সুকুমার গুঁই বাড়ির নং : n0140 বয়স : 64 লিঙ্গ : মহিলা	ফটো উপলব্ধ	44	YAF2088185	নাম : ধর্মরাজ গুঁই পিতার নাম: তরুণ গুঁই বাড়ির নং : n0106 বয়স : 25 লিঙ্গ : পুরুষ	ফটো উপলব্ধ	45	ZPT1950997	নাম : সুস্মিতা গুঁই (পোড়েল) স্বামীর নাম: অলোক গুঁই বাড়ির নং : - বয়স : 27 লিঙ্গ : মহিলা	ফটো উপলব্ধ
46	WB/26/177/414224	নাম : হারাধন গুঁই পিতার নাম: গোপাল গুঁই বাড়ির নং : n0087 বয়স : 64 লিঙ্গ : পুরুষ	ফটো উপলব্ধ	47	WB/26/177/414347	নাম : তরুণ গুঁই পিতার নাম: গোপাল গুঁই বাড়ির নং : n0106 বয়স : 57 লিঙ্গ : পুরুষ	ফটো উপলব্ধ	48	BCJ1373943	নাম : মহামায়া গুঁই স্বামীর নাম: তরুণ গুঁই বাড়ির নং : n0107 বয়স : 48 লিঙ্গ : মহিলা	ফটো উপলব্ধ
49	WB/26/177/414326	নাম : সন্ধ্যা ঘরামি স্বামীর নাম: নেপাল ঘরামি বাড়ির নং : n0023 বয়স : 73 লিঙ্গ : মহিলা	ফটো উপলব্ধ	50	YAF1284736	নাম : সঞ্জয় ঘরামি পিতার নাম: নেপাল ঘরামি বাড়ির নং : n0023 বয়স : 38 লিঙ্গ : পুরুষ	ফটো উপলব্ধ	51	WB/26/177/414549	নাম : নেপাল ঘরামি পিতার নাম: রাজেন্দ্র ঘরামি বাড়ির নং : n0023 বয়স : 66 লিঙ্গ : পুরুষ	ফটো উপলব্ধ
52	YAF1805548	নাম : বিশ্বনাথ কর্মকার পিতার নাম: গোবর্দন কর্মকার বাড়ির নং : n0023 বয়স : 48 লিঙ্গ : পুরুষ	ফটো উপলব্ধ	53	YAF1805530	নাম : সোমা কর্মকার স্বামীর নাম: বিশ্বনাথ কর্মকার বাড়ির নং : n0023 বয়স : 36 লিঙ্গ : মহিলা	ফটো উপলব্ধ	54	YAF2357234	নাম : প্রতিমা ঘরামী স্বামীর নাম: সঞ্জয় ঘরামী বাড়ির নং : এন0023 বয়স : 27 লিঙ্গ : মহিলা	ফটো উপলব্ধ
55	YAF1370907	নাম : সুজয় ঘরামী পিতার নাম: নেপাল ঘরামী বাড়ির নং : n0114 বয়স : 33 লিঙ্গ : পুরুষ	ফটো উপলব্ধ	56	BCJ1373703	নাম : কার্তিকচন্দ্র ঘাঁটা পিতার নাম: পঞ্চানন ঘাঁটা বাড়ির নং : n0011 বয়স : 74 লিঙ্গ : পুরুষ	ফটো উপলব্ধ	57	BCJ1373950	নাম : রেবা ঘাঁটা স্বামীর নাম: কার্তিক চন্দ্র ঘাঁটা বাড়ির নং : n0011 বয়স : 69 লিঙ্গ : মহিলা	ফটো উপলব্ধ
58	BCJ2473908	নাম : সৌমিক ঘাঁটা পিতার নাম: কার্তিক ঘাঁটা বাড়ির নং : n0011 বয়স : 42 লিঙ্গ : পুরুষ	ফটো উপলব্ধ	59	WB/26/177/414555	নাম : শৈলেন্দ্রনাথ ঘোড়াই পিতার নাম: পঞ্চানন ঘোড়াই বাড়ির নং : n0029 বয়স : 61 লিঙ্গ : পুরুষ	ফটো উপলব্ধ	60	WB/26/177/414137	নাম : চম্পা ঘোড়াই স্বামীর নাম: শৈলেন্দ্রনাথ ঘোড়াই বাড়ির নং : n0029 বয়স : 53 লিঙ্গ : মহিলা	ফটো উপলব্ধ

61	BCJ2625176	নাম : সরোজ ঘোড়াই পিতার নাম: শৈলেন্দ্র নাথ ঘোড়াই বাড়ির নং : n0029 বয়স : 40 লিঙ্গ : পুরুষ	ফটো উপলব্ধ	62	YAF1456243	নাম : রমা ঘোড়াই স্বামীর নাম: সরোজ ঘোড়াই বাড়ির নং : n0029 বয়স : 34 লিঙ্গ : মহিলা	ফটো উপলব্ধ	63	YAF1050913	নাম : সমীর ঘোড়াই পিতার নাম: শৈলেন্দ্র ঘোড়াই বাড়ির নং : n0029 বয়স : 37 লিঙ্গ : পুরুষ	ফটো উপলব্ধ
64	YAF1987130	নাম : সনকা ঘোড়াই স্বামীর নাম: সমীর ঘোড়াই বাড়ির নং : n0130 বয়স : 39 লিঙ্গ : মহিলা	ফটো উপলব্ধ	65	YAF2489730	নাম : সোহিনি ঘোষ পিতার নাম: চন্ডীচরণ ঘোষ বাড়ির নং : এন00 বয়স : 21 লিঙ্গ : মহিলা	ফটো উপলব্ধ	66	YAF2489755	নাম : অনিকেত ঘোষ পিতার নাম: চন্ডীচরণ ঘোষ বাড়ির নং : এন00 বয়স : 21 লিঙ্গ : পুরুষ	ফটো উপলব্ধ
67	WB/26/177/414009	নাম : ভুবন ঘোষ পিতার নাম: দেবেন্দ্র ঘোষ বাড়ির নং : n0006 বয়স : 76 লিঙ্গ : পুরুষ	ফটো উপলব্ধ	68	WB/26/177/414053	নাম : অমিতা ঘোষ স্বামীর নাম: ভুবন ঘোষ বাড়ির নং : n0006 বয়স : 73 লিঙ্গ : মহিলা	ফটো উপলব্ধ	69	BCJ2473916	নাম : চন্ডীচরণ ঘোষ পিতার নাম: ভুবন ঘোষ বাড়ির নং : n0006 বয়স : 54 লিঙ্গ : পুরুষ	ফটো উপলব্ধ
70	BCJ2783066	নাম : তনুকা ঘোষ স্বামীর নাম: চন্ডী চরণ ঘোষ বাড়ির নং : n0006 বয়স : 39 লিঙ্গ : মহিলা	ফটো উপলব্ধ	71	BCJ2474328	নাম : অশোক দলুই পিতার নাম: মোহন দলুই বাড়ির নং : n0026 বয়স : 40 লিঙ্গ : পুরুষ	ফটো উপলব্ধ	72	YAF1805613	নাম : মঞ্জু দলুই স্বামীর নাম: অশোক দলুই বাড়ির নং : n0026 বয়স : 35 লিঙ্গ : মহিলা	ফটো উপলব্ধ
73	BCJ1508506	নাম : অর্চনা মালিক স্বামীর নাম: শঙ্কর মালিক বাড়ির নং : n0026 বয়স : 44 লিঙ্গ : মহিলা	ফটো উপলব্ধ	74	YAF1456185	নাম : সোমনাথ মালিক মায়ের নাম: অর্চনা মালিক বাড়ির নং : n0026 বয়স : 33 লিঙ্গ : পুরুষ	ফটো উপলব্ধ	75	YAF1805639	নাম : টুম্পা মালিক স্বামীর নাম: সোমনাথ মালিক বাড়ির নং : n0026 বয়স : 30 লিঙ্গ : মহিলা	ফটো উপলব্ধ
76	WB/26/177/414116	নাম : জগবন্ধু দাস পিতার নাম: সত্যচরণ দাস বাড়ির নং : n0044 বয়স : 71 লিঙ্গ : পুরুষ	ফটো উপলব্ধ	77	WB/26/177/414052	নাম : শ্যামলী দাস স্বামীর নাম: জগবন্ধু দাস বাড়ির নং : n0044 বয়স : 61 লিঙ্গ : মহিলা	ফটো উপলব্ধ	78	BCJ1373794	নাম : বাপ্পাদিত্য দাস পিতার নাম: জগবন্ধু দাস বাড়ির নং : n0044 বয়স : 46 লিঙ্গ : পুরুষ	ফটো উপলব্ধ
79	BCJ2783124	নাম : সন্তু দাস পিতার নাম: জগবন্ধু দাস বাড়ির নং : n0044 বয়স : 37 লিঙ্গ : পুরুষ	ফটো উপলব্ধ	80	YAF1821909	নাম : মনিকা দাস স্বামীর নাম: সন্তু দাস বাড়ির নং : n0044 বয়স : 30 লিঙ্গ : মহিলা	ফটো উপলব্ধ	81	WB/26/177/414122	নাম : বলরাম দাস পিতার নাম: জয়দেব দাস বাড়ির নং : n0047 বয়স : 59 লিঙ্গ : পুরুষ	ফটো উপলব্ধ
82	BCJ2142560	নাম : শিখা দাস স্বামীর নাম: বলরাম দাস বাড়ির নং : n0047 বয়স : 46 লিঙ্গ : মহিলা	ফটো উপলব্ধ	83	YAF1285063	নাম : টুম্পা দাস স্বামীর নাম: বাপ্পাদিত্য দাস বাড়ির নং : n0044 বয়স : 36 লিঙ্গ : মহিলা	ফটো উপলব্ধ	84	YAF2357218	নাম : বিশ্বরূপ দাস পিতার নাম: অভিজিৎ দাস বাড়ির নং : এন0112 বয়স : 23 লিঙ্গ : পুরুষ	ফটো উপলব্ধ
85	BCJ2624674	নাম : টুম্পা দাস স্বামীর নাম: অভিজিৎ দাস বাড়ির নং : n0112 বয়স : 40 লিঙ্গ : মহিলা	ফটো উপলব্ধ	86	BCJ2783025	নাম : অভিজিৎ দে পিতার নাম: ত্রিলোচন দে বাড়ির নং : n0083 বয়স : 37 লিঙ্গ : পুরুষ	ফটো উপলব্ধ	87	WB/26/177/414399	নাম : তন্দ্রা দে স্বামীর নাম: হারাধন দে বাড়ির নং : n0069 বয়স : 63 লিঙ্গ : মহিলা	ফটো উপলব্ধ
88	WB/26/177/414461	নাম : হারাধন দে পিতার নাম: জানকীনাথ দে বাড়ির নং : n0069 বয়স : 69 লিঙ্গ : পুরুষ	ফটো উপলব্ধ	89	WB/26/177/414066	নাম : নিমাই চন্দ্র দে পিতার নাম: গোবিন্দ চন্দ্র দে বাড়ির নং : n0041 বয়স : 82 লিঙ্গ : পুরুষ	ফটো উপলব্ধ	90	WB/26/177/414479	নাম : পূর্ণিমা দে স্বামীর নাম: আনন্দ দে বাড়ির নং : n0093 বয়স : 76 লিঙ্গ : মহিলা	ফটো উপলব্ধ

91	WB/26/177/414208	ফটো উপলব্ধ	92	BCJ1376052	ফটো উপলব্ধ	93	BCJ1376029	ফটো উপলব্ধ
নাম : কমল দে পিতার নাম: হরিশচন্দ্র দে বাড়ির নং : n0061 বয়স : 56 লিঙ্গ : পুরুষ			নাম : কৃষ্ণা দে স্বামীর নাম: কমল দে বাড়ির নং : n0061 বয়স : 49 লিঙ্গ : মহিলা			নাম : ফুলমনি দে স্বামীর নাম: সমীর দে বাড়ির নং : n0062 বয়স : 48 লিঙ্গ : মহিলা		
94	WB/26/177/414176	ফটো উপলব্ধ	95	WB/26/177/414562	ফটো উপলব্ধ	96	WB/26/177/414254	ফটো উপলব্ধ
নাম : স্বরূপ দে পিতার নাম: যুগোল দে বাড়ির নং : n0062 বয়স : 67 লিঙ্গ : পুরুষ			নাম : কার্তিক দে পিতার নাম: শংকর দে বাড়ির নং : n0082 বয়স : 50 লিঙ্গ : পুরুষ			নাম : ছবিরানী দে স্বামীর নাম: স্বরূপ দে বাড়ির নং : n0062 বয়স : 54 লিঙ্গ : মহিলা		
97	UAA2005064	ফটো উপলব্ধ	98	WB/26/177/408648	ফটো উপলব্ধ	99	WB/26/177/408620	ফটো উপলব্ধ
নাম : তৃথী দে স্বামীর নাম: হারাদন দে বাড়ির নং : n0129 বয়স : 30 লিঙ্গ : মহিলা			নাম : জগবন্ধু দে পিতার নাম: রতন দে বাড়ির নং : n0008 বয়স : 63 লিঙ্গ : পুরুষ			নাম : সুপ্রিয়া দে স্বামীর নাম: জগবন্ধু দে বাড়ির নং : n0008 বয়স : 53 লিঙ্গ : মহিলা		
100	YAF1157460	ফটো উপলব্ধ	101	YAF2594208	ফটো উপলব্ধ	102	YAF2594216	ফটো উপলব্ধ
নাম : সুব্রত দে পিতার নাম: জগবন্ধু দে বাড়ির নং : n0008 বয়স : 35 লিঙ্গ : পুরুষ			নাম : প্রহ্লাদ দে পিতার নাম: নিতাই চরণ দে বাড়ির নং : n0030 বয়স : 73 লিঙ্গ : পুরুষ			নাম : রীতা দে পিতার নাম: বাবুলাল শীল বাড়ির নং : n0030 বয়স : 59 লিঙ্গ : মহিলা		
103	WB/26/177/414452	ফটো উপলব্ধ	104	WB/26/177/414017	ফটো উপলব্ধ	105	WB/26/177/414383	ফটো উপলব্ধ
নাম : তাপস কুমার দে পিতার নাম: পশুপতি দে বাড়ির নং : n0031 বয়স : 68 লিঙ্গ : পুরুষ			নাম : অনুপকুমার দে পিতার নাম: পশুপতি দে বাড়ির নং : n0031 বয়স : 62 লিঙ্গ : পুরুষ			নাম : মালতী দে স্বামীর নাম: তাপস দে বাড়ির নং : n0031 বয়স : 54 লিঙ্গ : মহিলা		
106	BCJ1373265	ফটো উপলব্ধ	107	WB/26/177/414130	ফটো উপলব্ধ	108	WB/26/177/414095	ফটো উপলব্ধ
নাম : সবিতা দে স্বামীর নাম: অনুপ কুমার দে বাড়ির নং : n0031 বয়স : 54 লিঙ্গ : মহিলা			নাম : কল্পনা দে স্বামীর নাম: শ্যামসুন্দর দে বাড়ির নং : n0032 বয়স : 73 লিঙ্গ : মহিলা			নাম : প্রহ্লাদ দে পিতার নাম: বাসুদেব দে বাড়ির নং : n0033 বয়স : 84 লিঙ্গ : পুরুষ		
109	WB/26/177/414222	ফটো উপলব্ধ	110	YAF2413359	ফটো উপলব্ধ	111	WB/26/177/414167	ফটো উপলব্ধ
নাম : স্বর্ণ দে স্বামীর নাম: প্রহ্লাদ দে বাড়ির নং : n0033 বয়স : 71 লিঙ্গ : মহিলা			নাম : নিশীথ দে পিতার নাম: পশুপতি দে বাড়ির নং : n0034 বয়স : 72 লিঙ্গ : পুরুষ			নাম : কল্পনা দে স্বামীর নাম: নিশীথ দে বাড়ির নং : n0034 বয়স : 60 লিঙ্গ : মহিলা		
112	YAF2415818	ফটো উপলব্ধ	113	YAF1365857	ফটো উপলব্ধ	114	YAF1284835	ফটো উপলব্ধ
নাম : শংকরী দে স্বামীর নাম: উদয় দে বাড়ির নং : n0040 বয়স : 56 লিঙ্গ : মহিলা			নাম : শঙ্করী দে স্বামীর নাম: নিমাই চন্দ্র দে বাড়ির নং : n0041 বয়স : 67 লিঙ্গ : মহিলা			নাম : মৌসুমী দে স্বামীর নাম: অভিজিত দে বাড়ির নং : n0041 বয়স : 46 লিঙ্গ : মহিলা		
115	WB/26/177/414481	ফটো উপলব্ধ	116	WB/26/177/414292	ফটো উপলব্ধ	117	YAF1052174	ফটো উপলব্ধ
নাম : রাজকুমার দে পিতার নাম: প্রভাপদ দে বাড়ির নং : n0042 বয়স : 73 লিঙ্গ : পুরুষ			নাম : শেফালী দে স্বামীর নাম: রাজকুমার দে বাড়ির নং : n0042 বয়স : 65 লিঙ্গ : মহিলা			নাম : অনিমেঘ দে পিতার নাম: রাজকুমার দে বাড়ির নং : n0042 বয়স : 37 লিঙ্গ : পুরুষ		
118	WB/26/177/414525	ফটো উপলব্ধ	119	WB/26/177/414496	ফটো উপলব্ধ	120	YAF1900166	ফটো উপলব্ধ
নাম : নবকুমার দে পিতার নাম: প্রভাপদ দে বাড়ির নং : n0042 বয়স : 61 লিঙ্গ : পুরুষ			নাম : পুষ্পলতা দে স্বামীর নাম: বিশ্ণুনাথ দে বাড়ির নং : n0072 বয়স : 83 লিঙ্গ : মহিলা			নাম : সোমনাথ দে পিতার নাম: বরেন্দ্র কুমার দে বাড়ির নং : n0089 বয়স : 29 লিঙ্গ : পুরুষ		

121	YAF1900182	নাম : সোমেশ দে পিতার নাম: সুরত কুমার দে বাড়ির নং : n0062 বয়স : 28 লিঙ্গ : পুরুষ	ফটো উপলব্ধ	122	YAF1805563	নাম : প্রিয়ান্বিতা দে পিতার নাম: সমীর দে বাড়ির নং : n0062 বয়স : 30 লিঙ্গ : মহিলা	ফটো উপলব্ধ	#2 123	YAF1821925	নাম : বিজয় কৃষ্ণ দে পিতার নাম: গোপীনাথ দে বাড়ির নং : n0090 বয়স : 57 লিঙ্গ : পুরুষ	ফটো উপলব্ধ
124	YAF1964022	নাম : প্রশান্ত দে পিতার নাম: রনজিত দে বাড়ির নং : n0122 বয়স : 27 লিঙ্গ : পুরুষ	ফটো উপলব্ধ	125	YAF1900216	নাম : রাজকুমার দে পিতার নাম: উদয়চাঁদ দে বাড়ির নং : n0064 বয়স : 28 লিঙ্গ : পুরুষ	ফটো উপলব্ধ	126	YAF1900224	নাম : পাপিয়া দে পিতার নাম: স্বরূপ দে বাড়ির নং : n0062 বয়স : 28 লিঙ্গ : মহিলা	ফটো উপলব্ধ
127	WB/26/177/414091	নাম : সন্ধ্যা রানী দে স্বামীর নাম: মৃত্যঞ্জয় দে বাড়ির নং : n0091 বয়স : 83 লিঙ্গ : মহিলা	ফটো উপলব্ধ	128	YAF2081560	নাম : শুভেন্দু দে পিতার নাম: গোপাল দে বাড়ির নং : 01 বয়স : 25 লিঙ্গ : পুরুষ	ফটো উপলব্ধ	129	YAF2083665	নাম : সৃজনী দে পিতার নাম: শক্তিপদ দে বাড়ির নং : 01 বয়স : 25 লিঙ্গ : মহিলা	ফটো উপলব্ধ
130	BCJ2142248	নাম : পম্পা দে স্বামীর নাম: গৌতম দে বাড়ির নং : n0045 বয়স : 44 লিঙ্গ : মহিলা	ফটো উপলব্ধ	131	YAF2607075	নাম : লক্ষ্মীনারায়ণ দে পিতার নাম: নিতাই দে বাড়ির নং : n0059 বয়স : 61 লিঙ্গ : পুরুষ	ফটো উপলব্ধ	132	YAF1964006	নাম : সৌমি দে পিতার নাম: স্বপন দে বাড়ির নং : n0120 বয়স : 27 লিঙ্গ : মহিলা	ফটো উপলব্ধ
133	BCJ2474393	নাম : অরিন্দম দে পিতার নাম: হারাধন দে বাড়ির নং : n0069 বয়স : 39 লিঙ্গ : পুরুষ	ফটো উপলব্ধ	134	BCJ2474427	নাম : শুভ্রজিত দে পিতার নাম: যাদব কৃষ্ণ দে বাড়ির নং : n0095 বয়স : 40 লিঙ্গ : পুরুষ	ফটো উপলব্ধ	135	YAF2080943	নাম : সুশান্ত দে পিতার নাম: বিনয় দে বাড়ির নং : 01 বয়স : 25 লিঙ্গ : পুরুষ	ফটো উপলব্ধ
136	YAF2080901	নাম : রূপঙ্কর দে পিতার নাম: লক্ষ্মী নারায়ণ দে বাড়ির নং : 01 বয়স : 25 লিঙ্গ : পুরুষ	ফটো উপলব্ধ	137	BCJ2142420	নাম : বরুণ কুমার দে পিতার নাম: শঙ্কর দে বাড়ির নং : n0050 বয়স : 42 লিঙ্গ : পুরুষ	ফটো উপলব্ধ	138	BCJ2474005	নাম : দীপঙ্কর দে পিতার নাম: পঞ্চানন দে বাড়ির নং : n0068 বয়স : 54 লিঙ্গ : পুরুষ	ফটো উপলব্ধ
139	BCJ2625135	নাম : দেবদীপ দে পিতার নাম: রমেশ চন্দ্র দে বাড়ির নং : n0090 বয়স : 38 লিঙ্গ : পুরুষ	ফটো উপলব্ধ	140	YAF2185924	নাম : মীরা দে স্বামীর নাম: মুকুন্দ দে বাড়ির নং : n0040 বয়স : 82 লিঙ্গ : মহিলা	ফটো উপলব্ধ	141	YAF2185908	নাম : বিনয় দে পিতার নাম: মুকুন্দ দে বাড়ির নং : n0040 বয়স : 61 লিঙ্গ : পুরুষ	ফটো উপলব্ধ
142	YAF2185973	নাম : সবিতা দে স্বামীর নাম: সুনীল কুমার দে বাড়ির নং : n0048 বয়স : 66 লিঙ্গ : মহিলা	ফটো উপলব্ধ	143	YAF2185965	নাম : বিদ্যুৎ কুমার দে পিতার নাম: বিমলেন্দু দে বাড়ির নং : n0085 বয়স : 54 লিঙ্গ : পুরুষ	ফটো উপলব্ধ	144	YAF1805605	নাম : কৌশিক দে পিতার নাম: অজয় কুমার দে বাড়ির নং : n0041 বয়স : 29 লিঙ্গ : পুরুষ	ফটো উপলব্ধ
145	YAF2185890	নাম : অজয় কুমার দে পিতার নাম: গোবিন্দ দে বাড়ির নং : n0041 বয়স : 66 লিঙ্গ : পুরুষ	ফটো উপলব্ধ	146	YAF2185858	নাম : অমর দে পিতার নাম: যুগোল দে বাড়ির নং : n0052 বয়স : 57 লিঙ্গ : পুরুষ	ফটো উপলব্ধ	147	YAF2185882	নাম : সুলেখা দে স্বামীর নাম: বিমান দে বাড়ির নং : n0040 বয়স : 56 লিঙ্গ : মহিলা	ফটো উপলব্ধ
148	YAF2185825	নাম : বেবী দে স্বামীর নাম: সন্তোষ দে বাড়ির নং : n0088 বয়স : 60 লিঙ্গ : মহিলা	ফটো উপলব্ধ	149	BCJ2837821	নাম : শুভঙ্কর দে পিতার নাম: উদয় দে বাড়ির নং : n0040 বয়স : 36 লিঙ্গ : পুরুষ	ফটো উপলব্ধ	150	YAF2185916	নাম : বিমান দে পিতার নাম: মুকুন্দ দে বাড়ির নং : n0040 বয়স : 64 লিঙ্গ : পুরুষ	ফটো উপলব্ধ

151 নাম : সুরজিত দে পিতার নাম: অজয় কুমার দে বাড়ির নং : n0041 বয়স : 38 লিঙ্গ : পুরুষ	BCJ2783041 ফটো উপলব্ধ	152 নাম : পৌতম দে পিতার নাম: লক্ষীকান্ত দে বাড়ির নং : n0045 বয়স : 59 লিঙ্গ : পুরুষ	WB/26/177/414559 ফটো উপলব্ধ	153 নাম : অতীক দে মায়ের নাম: দীপালি দে বাড়ির নং : n0056 বয়স : 38 লিঙ্গ : পুরুষ	BCJ2783132 ফটো উপলব্ধ
154 নাম : পূজা দে স্বামীর নাম: অতীক দে বাড়ির নং : n0056 বয়স : 33 লিঙ্গ : মহিলা	YAF2098820 ফটো উপলব্ধ	155 নাম : তুলসীবালা দে স্বামীর নাম: পঞ্চানন দে বাড়ির নং : n0068 বয়স : 86 লিঙ্গ : মহিলা	BCJ1375310 ফটো উপলব্ধ	156 নাম : প্রদ্যুত কুমার দে পিতার নাম: বিমলেন্দু দে বাড়ির নং : n0085 বয়স : 59 লিঙ্গ : পুরুষ	YAF2185981 ফটো উপলব্ধ
157 নাম : তারাপদ দে পিতার নাম: জয়দেব দে বাড়ির নং : n0086 বয়স : 51 লিঙ্গ : পুরুষ	YAF2186013 ফটো উপলব্ধ	158 নাম : সৌম্যদীপ দে পিতার নাম: জয় নারায়ণ দে বাড়ির নং : এন0090 বয়স : 24 লিঙ্গ : পুরুষ	YAF2357283 ফটো উপলব্ধ	159 নাম : অনিষা অধিকারী দে স্বামীর নাম: ভবতোষ দে বাড়ির নং : এন0095 বয়স : 26 লিঙ্গ : মহিলা	ZPT1894708 ফটো উপলব্ধ
160 নাম : প্রীতি দে পিতার নাম: ভোলানাথ দে বাড়ির নং : n0163 বয়স : 24 লিঙ্গ : মহিলা	YAF2233815 ফটো উপলব্ধ	161 নাম : ইন্দ্রনীল দে পিতার নাম: জয়ন্ত কুমার দে বাড়ির নং : এন0041 বয়স : 23 লিঙ্গ : পুরুষ	YAF2357242 ফটো উপলব্ধ	162 নাম : মধুসূদন দে পিতার নাম: মুচিরাম দে বাড়ির নং : n0071 বয়স : 77 লিঙ্গ : পুরুষ	YAF2245421 ফটো উপলব্ধ
163 নাম : ব্রজগোপাল দে পিতার নাম: নিতাই দে বাড়ির নং : n0059 বয়স : 55 লিঙ্গ : পুরুষ	YAF2245462 ফটো উপলব্ধ	164 নাম : শোভা দে স্বামীর নাম: মধুসূদন দে বাড়ির নং : n0071 বয়স : 61 লিঙ্গ : মহিলা	BCJ1375500 ফটো উপলব্ধ	165 নাম : অঙ্কিতা দে পিতার নাম: বিজয় কৃষ্ণ দে বাড়ির নং : 292 বয়স : 24 লিঙ্গ : মহিলা	YAF2233781 ফটো উপলব্ধ
166 নাম : ভোলানাথ দে পিতার নাম: যুগোল দে বাড়ির নং : n0052 বয়স : 64 লিঙ্গ : পুরুষ	YAF2185833 ফটো উপলব্ধ	167 নাম : রূপা দে স্বামীর নাম: ভোলানাথ দে বাড়ির নং : n0052 বয়স : 58 লিঙ্গ : মহিলা	YAF2185841 ফটো উপলব্ধ	168 নাম : উদয় দে পিতার নাম: মুকুন্দ দে বাড়ির নং : n0040 বয়স : 66 লিঙ্গ : পুরুষ	YAF2185866 ফটো উপলব্ধ
169 নাম : ভবতোষ দে পিতার নাম: মাধব চন্দ্র দে বাড়ির নং : n0095 বয়স : 38 লিঙ্গ : পুরুষ	BCJ2783090 ফটো উপলব্ধ	170 নাম : রেখা দে স্বামীর নাম: বিনয় দে বাড়ির নং : n0040 বয়স : 46 লিঙ্গ : মহিলা	BCJ1373935 ফটো উপলব্ধ	#2 171 নাম : স্বপ্না দে স্বামীর নাম: অমর দে বাড়ির নং : n0052 বয়স : 44 লিঙ্গ : মহিলা	BCJ1507953 ফটো উপলব্ধ
172 নাম : রীনা দে স্বামীর নাম: অজয় কুমার দে বাড়ির নং : n0041 বয়স : 57 লিঙ্গ : মহিলা	YAF2185874 ফটো উপলব্ধ	173 নাম : শ্যামাময়ী দে স্বামীর নাম: জয়দেব দে বাড়ির নং : n0086 বয়স : 73 লিঙ্গ : মহিলা	YAF2186021 ফটো উপলব্ধ	174 নাম : তরুন দে পিতার নাম: নিতাই দে বাড়ির নং : n0059 বয়স : 56 লিঙ্গ : পুরুষ	YAF2203230 ফটো উপলব্ধ
175 নাম : মালতী দে স্বামীর নাম: স্বপন দে বাড়ির নং : n0059 বয়স : 50 লিঙ্গ : মহিলা	BCJ1374016 ফটো উপলব্ধ	176 নাম : স্বপন দে পিতার নাম: নিতাই চরণ দে বাড়ির নং : n0159 বয়স : 65 লিঙ্গ : পুরুষ	YAF2203248 ফটো উপলব্ধ	177 নাম : জ্যোৎস্না দে স্বামীর নাম: প্রমিয়া দে বাড়ির নং : - বয়স : 24 লিঙ্গ : মহিলা	YAF2233963 ফটো উপলব্ধ
178 নাম : রুশ্মি দে স্বামীর নাম: বরুণ কুমার দে বাড়ির নং : - বয়স : 27 লিঙ্গ : মহিলা	YAF2021269 ফটো উপলব্ধ	179 নাম : শিল্পা দে পিতার নাম: কমল দে বাড়ির নং : n0159 বয়স : 24 লিঙ্গ : মহিলা	YAF2233864 ফটো উপলব্ধ	180 নাম : সৌভিক দে পিতার নাম: সুশান্ত দে বাড়ির নং : n0057 বয়স : 21 লিঙ্গ : পুরুষ	YAF2489615 ফটো উপলব্ধ

181 নাম : রমা নন্দী স্বামীর নাম: জীতেন্দ্রনাথ নন্দী বাড়ির নং : এন0034 বয়স : 44 লিঙ্গ : মহিলা	CKX2288660 ফটো উপলব্ধ	182 নাম : সাথী দে পিতার নাম: অমর দে বাড়ির নং : এন0052 বয়স : 22 লিঙ্গ : মহিলা	YAF2430650 ফটো উপলব্ধ	183 নাম : প্রিয়াশা দে পিতার নাম: গৌতম দে বাড়ির নং : এন0045 বয়স : 22 লিঙ্গ : মহিলা	YAF2430668 ফটো উপলব্ধ
184 নাম : লাবনী দে স্বামীর নাম: দীপঙ্কর দে বাড়ির নং : এন0040 বয়স : 22 লিঙ্গ : মহিলা	YAF2430767 ফটো উপলব্ধ	185 নাম : জয়ন্ত কুমার দে পিতার নাম: নিমাই চন্দ্র দে বাড়ির নং : n0041 বয়স : 57 লিঙ্গ : পুরুষ	BCJ2699049 ফটো উপলব্ধ	186 নাম : দিপিকা দে মুদী স্বামীর নাম: সুদীপ কুমার দে বাড়ির নং : n0091 বয়স : 34 লিঙ্গ : মহিলা	XHS1326685 ফটো উপলব্ধ
187 নাম : দীপংকর দে পিতার নাম: বিমান দে বাড়ির নং : n0040 বয়স : 36 লিঙ্গ : পুরুষ	BCJ2837839 ফটো উপলব্ধ	188 নাম : কেয়া দে স্বামীর নাম: উত্তম কুমার দে বাড়ির নং : n0059 বয়স : 53 লিঙ্গ : মহিলা	YAF2186005 ফটো উপলব্ধ	189 নাম : অভিজিৎ দে পিতার নাম: নিমাই দে বাড়ির নং : n0041 বয়স : 46 লিঙ্গ : পুরুষ	BCJ1373257 ফটো উপলব্ধ
190 নাম : শিল্পা দে পিতার নাম: প্রভাত দে বাড়ির নং : এন0051 বয়স : 30 লিঙ্গ : মহিলা	YAF1613579 ফটো উপলব্ধ	191 নাম : প্রবীর দে পিতার নাম: হিরালাল দে বাড়ির নং : n0067 বয়স : 71 লিঙ্গ : পুরুষ	BCJ1373901 ফটো উপলব্ধ	192 নাম : উত্তম কুমার দে পিতার নাম: নিতাই চরণ দে বাড়ির নং : n0059 বয়স : 67 লিঙ্গ : পুরুষ	YAF2185999 ফটো উপলব্ধ
193 নাম : শেখর দে পিতার নাম: স্বপন দে বাড়ির নং : n0062 বয়স : 35 লিঙ্গ : পুরুষ	YAF1157411 ফটো উপলব্ধ	194 নাম : শুক্লা দে স্বামীর নাম: সুজিত কুমার দে বাড়ির নং : n0085 বয়স : 46 লিঙ্গ : মহিলা	BCJ2783033 ফটো উপলব্ধ	195 নাম : শর্মিষ্ঠা দে স্বামীর নাম: অনিমেশ দে বাড়ির নং : 000 বয়স : 29 লিঙ্গ : মহিলা	NUT2133940 ফটো উপলব্ধ
196 নাম : পতিতপাবন দে পিতার নাম: মধুসূদন দে বাড়ির নং : n0071 বয়স : 42 লিঙ্গ : পুরুষ	BCJ2142347 ফটো উপলব্ধ	197 নাম : বহিঃশিখা দে পিতার নাম: প্রদ্যুত কুমার দে বাড়ির নং : এন0085 বয়স : 22 লিঙ্গ : মহিলা	YAF2430726 ফটো উপলব্ধ	198 নাম : প্রীতি দে পাল স্বামীর নাম: শুভেন্দু দে বাড়ির নং : এন0082 বয়স : 23 লিঙ্গ : মহিলা	YAF2363810 ফটো উপলব্ধ
199 নাম : প্রিয়া দে সেন স্বামীর নাম: পতিত পবন দে বাড়ির নং : n0071 বয়স : 28 লিঙ্গ : মহিলা	UAA1961788 ফটো উপলব্ধ	200 নাম : শিখা দে স্বামীর নাম: লক্ষ্মীনারায়ণ দে বাড়ির নং : n0059 বয়স : 48 লিঙ্গ : মহিলা	BCJ2142164 ফটো উপলব্ধ	201 নাম : কোয়েল দে স্বামীর নাম: প্রশান্ত দে বাড়ির নং : নং0122 বয়স : 21 লিঙ্গ : মহিলা	YAF2489722 ফটো উপলব্ধ
202 নাম : স্বাগত দে পিতার নাম: দীপঙ্কর দে বাড়ির নং : নং093 বয়স : 21 লিঙ্গ : পুরুষ	YAF2489565 ফটো উপলব্ধ	203 নাম : পামেলা দে পিতার নাম: বিদ্যুৎ দে বাড়ির নং : নং085 বয়স : 21 লিঙ্গ : মহিলা	YAF2489698 ফটো উপলব্ধ	204 নাম : সুদীপ কুমার দে পিতার নাম: অরুণ কুমার দে বাড়ির নং : n0091 বয়স : 41 লিঙ্গ : পুরুষ	BCJ2474351 ফটো উপলব্ধ
205 নাম : পিয়ালী দে স্বামীর নাম: রনজিত দে বাড়ির নং : n0072 বয়স : 44 লিঙ্গ : মহিলা	BCJ2625168 ফটো উপলব্ধ	206 নাম : শোভা দে স্বামীর নাম: নবকুমার দে বাড়ির নং : n0042 বয়স : 57 লিঙ্গ : মহিলা	WB/26/177/414429 ফটো উপলব্ধ	207 নাম : রানা দে পিতার নাম: নবকুমার দে বাড়ির নং : n0042 বয়স : 35 লিঙ্গ : পুরুষ	YAF1284744 ফটো উপলব্ধ
208 নাম : অনিলা দে স্বামীর নাম: লক্ষীকান্ত দে বাড়ির নং : n0045 বয়স : 81 লিঙ্গ : মহিলা	WB/26/177/414534 ফটো উপলব্ধ	209 নাম : দেবেশ চন্দ্র দে পিতার নাম: বিনয়কৃষ্ণ দে বাড়ির নং : n0046 বয়স : 37 লিঙ্গ : পুরুষ	BCJ2837805 ফটো উপলব্ধ	210 নাম : গৌরী দে স্বামীর নাম: বিনয় দে বাড়ির নং : n0046 বয়স : 66 লিঙ্গ : মহিলা	WB/26/177/414004 ফটো উপলব্ধ

211	WB/26/177/414395	নাম : সুনীল কুমার দে পিতার নাম: পশুপতি দে বাড়ির নং : n0048 বয়স : 76 লিঙ্গ : পুরুষ	ফটো উপলব্ধ	212	WB/26/177/414174	নাম : শৈলেন্দ্রনাথ দে পিতার নাম: সতীশ দে বাড়ির নং : n0049 বয়স : 81 লিঙ্গ : পুরুষ	ফটো উপলব্ধ	213	WB/26/177/414401	নাম : ললিতা দে স্বামীর নাম: শৈলেন্দ্র দে বাড়ির নং : n0049 বয়স : 68 লিঙ্গ : মহিলা	ফটো উপলব্ধ
214	WB/26/177/414142	নাম : দিবাকর দে পিতার নাম: শৈলেন্দ্র দে বাড়ির নং : n0049 বয়স : 51 লিঙ্গ : পুরুষ	ফটো উপলব্ধ	215	BCJ0743773	নাম : প্রভাকর দে পিতার নাম: শৈলেন্দ্র দে বাড়ির নং : n0049 বয়স : 49 লিঙ্গ : পুরুষ	ফটো উপলব্ধ	216	YAF1365899	নাম : মিঠু দে স্বামীর নাম: প্রভাকর দে বাড়ির নং : n0049 বয়স : 37 লিঙ্গ : মহিলা	ফটো উপলব্ধ
217	WB/26/177/414407	নাম : সুমিত্রা দে স্বামীর নাম: শংকর দে বাড়ির নং : n0050 বয়স : 68 লিঙ্গ : মহিলা	ফটো উপলব্ধ	218	WB/26/177/414159	নাম : রাধাবল্লভ দে পিতার নাম: যুগোল দে বাড়ির নং : n0051 বয়স : 79 লিঙ্গ : পুরুষ	ফটো উপলব্ধ	219	WB/26/177/414495	নাম : অঞ্জলী দে স্বামীর নাম: রাধাবল্লভ দে বাড়ির নং : n0051 বয়স : 69 লিঙ্গ : মহিলা	ফটো উপলব্ধ
220	BCJ2474062	নাম : উত্তম দে পিতার নাম: রাধাবল্লভ দে বাড়ির নং : n0051 বয়স : 52 লিঙ্গ : পুরুষ	ফটো উপলব্ধ	221	YAF1580505	নাম : রিয়া দে স্বামীর নাম: উত্তম দে বাড়ির নং : n0051 বয়স : 32 লিঙ্গ : মহিলা	ফটো উপলব্ধ	222	WB/26/177/414285	নাম : গৌতম দে পিতার নাম: রাধাবল্লভ দে বাড়ির নং : n0051 বয়স : 49 লিঙ্গ : পুরুষ	ফটো উপলব্ধ
223	WB/26/177/414203	নাম : সরস্বতী দে স্বামীর নাম: বেচারাম দে বাড়ির নং : n0052 বয়স : 66 লিঙ্গ : মহিলা	ফটো উপলব্ধ	224	YAF1704188	নাম : সৌমী ঘোষ স্বামীর নাম: পাণ্ডু ঘোষ বাড়ির নং : n0052 বয়স : 30 লিঙ্গ : মহিলা	ফটো উপলব্ধ	225	WB/26/177/414136	নাম : সনাতন দে পিতার নাম: যুগোল দে বাড়ির নং : n0052 বয়স : 60 লিঙ্গ : পুরুষ	ফটো উপলব্ধ
226	BCJ1373430	নাম : তপতী দে স্বামীর নাম: সনাতন দে বাড়ির নং : n0052 বয়স : 47 লিঙ্গ : মহিলা	ফটো উপলব্ধ	227	YAF2659480	নাম : শক্তিপদ দে পিতার নাম: ফেলুরাম দে বাড়ির নং : n0056 বয়স : 62 লিঙ্গ : পুরুষ	ফটো উপলব্ধ	228	WB/26/177/414269	নাম : তপতী দে স্বামীর নাম: শক্তিপদ দে বাড়ির নং : n0056 বয়স : 51 লিঙ্গ : মহিলা	ফটো উপলব্ধ
229	YAF1580539	নাম : সায়ক দে পিতার নাম: শক্তিপদ দে বাড়ির নং : n0056 বয়স : 32 লিঙ্গ : পুরুষ	ফটো উপলব্ধ	230	YAF1052075	নাম : দীপালী দে স্বামীর নাম: মহাদেব দে বাড়ির নং : n0056 বয়স : 67 লিঙ্গ : মহিলা	ফটো উপলব্ধ	231	WB/26/177/414177	নাম : সুশান্ত দে পিতার নাম: গোবিন্দ পদ দে বাড়ির নং : n0057 বয়স : 60 লিঙ্গ : পুরুষ	ফটো উপলব্ধ
232	WB/26/177/414268	নাম : চম্পা দে স্বামীর নাম: সুশান্ত দে বাড়ির নং : n0057 বয়স : 50 লিঙ্গ : মহিলা	ফটো উপলব্ধ	233	BCJ2474377	নাম : সুলতা দে স্বামীর নাম: তরুন দে বাড়ির নং : n0059 বয়স : 40 লিঙ্গ : মহিলা	ফটো উপলব্ধ	234	YAF1456177	নাম : শর্মিলা দে স্বামীর নাম: ব্রজগোপাল দে বাড়ির নং : n0059 বয়স : 33 লিঙ্গ : মহিলা	ফটো উপলব্ধ
235	WB/26/177/414420	নাম : রবীন্দ্রনাথ দে পিতার নাম: নিতাই দে বাড়ির নং : n0059 বয়স : 52 লিঙ্গ : পুরুষ	ফটো উপলব্ধ	236	YAF1456128	নাম : সুলেখা দে স্বামীর নাম: রবীন্দ্রনাথ দে বাড়ির নং : n0059 বয়স : 33 লিঙ্গ : মহিলা	ফটো উপলব্ধ	237	WB/26/177/414125	নাম : শান্তিলাতা দে স্বামীর নাম: মদন দে বাড়ির নং : n0059 বয়স : 76 লিঙ্গ : মহিলা	ফটো উপলব্ধ
238	YAF1805589	নাম : উজ্জল দে পিতার নাম: উত্তম কুমার দে বাড়ির নং : n0059 বয়স : 29 লিঙ্গ : পুরুষ	ফটো উপলব্ধ	239	YAF1964055	নাম : রুপা দে স্বামীর নাম: দেবদীপ দে বাড়ির নং : n0125 বয়স : 33 লিঙ্গ : মহিলা	ফটো উপলব্ধ	240	WB/26/177/414398	নাম : কনক দে স্বামীর নাম: বিমলেন্দু দে বাড়ির নং : n0085 বয়স : 74 লিঙ্গ : মহিলা	ফটো উপলব্ধ

241 নাম : প্রসেনজিৎ দে পিতার নাম: কানাইলাল দে বাড়ির নং : n0077 বয়স : 35 লিঙ্গ : পুরুষ	YAF1157395 ফটো উপলব্ধ	242 নাম : জয়ন্তী দে স্বামীর নাম: ত্রিলোচন দে বাড়ির নং : n0083 বয়স : 50 লিঙ্গ : মহিলা	WB/26/177/414448 ফটো উপলব্ধ	243 নাম : নমিতা দে স্বামীর নাম: অভিজিৎ দে বাড়ির নং : n0083 বয়স : 30 লিঙ্গ : মহিলা	YAF1719343 ফটো উপলব্ধ
244 নাম : রামকৃষ্ণ দে পিতার নাম: অজিত দে বাড়ির নং : n0084 বয়স : 63 লিঙ্গ : পুরুষ	YAF2583185 ফটো উপলব্ধ	245 নাম : অনুপমা দে স্বামীর নাম: রামকৃষ্ণ দে বাড়ির নং : n0084 বয়স : 57 লিঙ্গ : মহিলা	WB/26/177/414218 ফটো উপলব্ধ	246 নাম : রাকেশ দে পিতার নাম: রামকৃষ্ণ দে বাড়ির নং : n0084 বয়স : 37 লিঙ্গ : পুরুষ	BCJ2837870 ফটো উপলব্ধ
247 নাম : ঈশ্বিতা দে পিতার নাম: রামকৃষ্ণ দে বাড়ির নং : n0084 বয়স : 33 লিঙ্গ : মহিলা	YAF1456201 ফটো উপলব্ধ	248 নাম : টুম্পা দে স্বামীর নাম: বিদ্যৎ কুমার দে বাড়ির নং : n0085 বয়স : 41 লিঙ্গ : মহিলা	BCJ2474039 ফটো উপলব্ধ	249 নাম : সুজিত কুমার দে পিতার নাম: বিমলেন্দু দে বাড়ির নং : n0085 বয়স : 54 লিঙ্গ : পুরুষ	WB/26/177/414240 ফটো উপলব্ধ
250 নাম : সুজাতা দে স্বামীর নাম: প্রদ্যৎ কুমার দে বাড়ির নং : n0085 বয়স : 48 লিঙ্গ : মহিলা	BCJ2276947 ফটো উপলব্ধ	251 নাম : করুণা দে স্বামীর নাম: তারাপদ দে বাড়ির নং : n0086 বয়স : 44 লিঙ্গ : মহিলা	BCJ2625150 ফটো উপলব্ধ	252 নাম : দুর্গাময়ী মন্ডল স্বামীর নাম: মৃত্যঞ্জয় মন্ডল বাড়ির নং : n0086 বয়স : 46 লিঙ্গ : মহিলা	BCJ2142271 ফটো উপলব্ধ
253 নাম : মৌমিতা দে স্বামীর নাম: রাকেশ দে বাড়ির নং : n0086 বয়স : 35 লিঙ্গ : মহিলা	YAF1719335 ফটো উপলব্ধ	254 নাম : শঙ্কর দে পিতার নাম: শম্ভু দে বাড়ির নং : n0088 বয়স : 55 লিঙ্গ : পুরুষ	WB/26/177/414367 ফটো উপলব্ধ	255 নাম : রুবি দে স্বামীর নাম: সোমনাথ দে বাড়ির নং : নং 00 বয়স : 23 লিঙ্গ : মহিলা	YAF2375996 ফটো উপলব্ধ
256 নাম : বরুণকুমার দে পিতার নাম: মদন দে বাড়ির নং : n0089 বয়স : 52 লিঙ্গ : পুরুষ	WB/26/177/414239 ফটো উপলব্ধ	257 নাম : রানু দে স্বামীর নাম: বরুণ দে বাড়ির নং : n0089 বয়স : 48 লিঙ্গ : মহিলা	BCJ1375062 ফটো উপলব্ধ	258 নাম : রমেশ চন্দ্র দে পিতার নাম: গোপীনাথ দে বাড়ির নং : n0090 বয়স : 70 লিঙ্গ : পুরুষ	WB/26/177/414082 ফটো উপলব্ধ
259 নাম : উমা দে স্বামীর নাম: রমেশ চন্দ্র দে বাড়ির নং : n0090 বয়স : 68 লিঙ্গ : মহিলা	WB/26/177/414084 ফটো উপলব্ধ	260 নাম : জয়নারায়ণ দে পিতার নাম: গোপীনাথ দে বাড়ির নং : n0090 বয়স : 58 লিঙ্গ : পুরুষ	YAF2641140 ফটো উপলব্ধ	261 নাম : সোনালী দে স্বামীর নাম: বিজয় কৃষ্ণ দে বাড়ির নং : n0090 বয়স : 46 লিঙ্গ : মহিলা	YAF1805621 ফটো উপলব্ধ
262 নাম : অরুণ দে পিতার নাম: মৃত্যঞ্জয় দে বাড়ির নং : n0091 বয়স : 66 লিঙ্গ : পুরুষ	WB/26/177/414283 ফটো উপলব্ধ	263 নাম : চম্পা দে স্বামীর নাম: অরুণ দে বাড়ির নং : n0091 বয়স : 59 লিঙ্গ : মহিলা	WB/26/177/414092 ফটো উপলব্ধ	264 নাম : প্রবীর দে পিতার নাম: মনোরঞ্জন দে বাড়ির নং : n0092 বয়স : 55 লিঙ্গ : পুরুষ	WB/26/177/414494 ফটো উপলব্ধ
265 নাম : অর্ণা দে স্বামীর নাম: প্রবীর দে বাড়ির নং : n0092 বয়স : 51 লিঙ্গ : মহিলা	BCJ2837896 ফটো উপলব্ধ	266 নাম : সমীত দে পিতার নাম: মনোরঞ্জন দে বাড়ির নং : n0092 বয়স : 53 লিঙ্গ : পুরুষ	WB/26/177/414493 ফটো উপলব্ধ	267 নাম : মৌসুমী দে স্বামীর নাম: সমীত দে বাড়ির নং : n0092 বয়স : 30 লিঙ্গ : মহিলা	YAF1704204 ফটো উপলব্ধ
268 নাম : লাল্টু দে পিতার নাম: মনোরঞ্জন দে বাড়ির নং : n0092 বয়স : 51 লিঙ্গ : পুরুষ	WB/26/177/414259 ফটো উপলব্ধ	269 নাম : দীপঙ্কর দে পিতার নাম: আনন্দ দে বাড়ির নং : n0093 বয়স : 50 লিঙ্গ : পুরুষ	WB/26/177/414006 ফটো উপলব্ধ	270 নাম : শ্রাবনী দে স্বামীর নাম: দীপঙ্কর দে বাড়ির নং : n0093 বয়স : 42 লিঙ্গ : মহিলা	BCJ2474369 ফটো উপলব্ধ

271 নাম : প্রনব দে পিতার নাম: ননীলাল দে বাড়ির নং : n0094 বয়স : 68 লিঙ্গ : পুরুষ ফটো উপলব্ধ	WB/26/177/414016	272 নাম : শুরা দে স্বামীর নাম: প্রনব দে বাড়ির নং : n0094 বয়স : 63 লিঙ্গ : মহিলা ফটো উপলব্ধ	WB/26/177/414446	273 নাম : সৌরভ দে পিতার নাম: প্রনব কুমার দে বাড়ির নং : n0094 বয়স : 31 লিঙ্গ : পুরুষ ফটো উপলব্ধ	YAF1580521
274 নাম : মাধব চন্দ্র দে পিতার নাম: বনমালী দে বাড়ির নং : n0095 বয়স : 71 লিঙ্গ : পুরুষ ফটো উপলব্ধ	YAF2549848	275 নাম : শৌরী রানী দে স্বামীর নাম: মাধব চন্দ্র দে বাড়ির নং : n0095 বয়স : 63 লিঙ্গ : মহিলা ফটো উপলব্ধ	WB/26/177/414251	276 নাম : যাদব কৃষ্ণ দে পিতার নাম: বনমালী দে বাড়ির নং : n0095 বয়স : 69 লিঙ্গ : পুরুষ ফটো উপলব্ধ	WB/26/177/414131
277 নাম : পদ্ম দে স্বামীর নাম: যাদব কৃষ্ণ দে বাড়ির নং : n0095 বয়স : 60 লিঙ্গ : মহিলা ফটো উপলব্ধ	YAF2549822	278 নাম : অমিয় কুমার দে পিতার নাম: বনমালী দে বাড়ির নং : n0095 বয়স : 61 লিঙ্গ : পুরুষ ফটো উপলব্ধ	BCJ2784635	279 নাম : দেবী দে পিতার নাম: যাদব দে বাড়ির নং : n0095 বয়স : 37 লিঙ্গ : মহিলা ফটো উপলব্ধ	BCJ2837847
280 নাম : নীলাচল দে পিতার নাম: সুধাকর দে বাড়ির নং : n0096 বয়স : 83 লিঙ্গ : পুরুষ ফটো উপলব্ধ	WB/26/177/414071	E2 281 নাম : আভা দে স্বামীর নাম: নীলাচল দে বাড়ির নং : n0096 বয়স : 81 লিঙ্গ : মহিলা ফটো উপলব্ধ	BCJ0742940	282 নাম : অসীমা দে স্বামীর নাম: নির্মলেন্দু দে বাড়ির নং : n0097 বয়স : 66 লিঙ্গ : মহিলা ফটো উপলব্ধ	WB/26/177/414108
283 নাম : পুষ্পেন্দু দে পিতার নাম: নির্মলেন্দু দে বাড়ির নং : n0097 বয়স : 48 লিঙ্গ : পুরুষ ফটো উপলব্ধ	BCJ1374693	284 নাম : বিথীকা দে স্বামীর নাম: পুষ্পেন্দু দে বাড়ির নং : n0097 বয়স : 39 লিঙ্গ : মহিলা ফটো উপলব্ধ	BCJ2837888	285 নাম : কৃষ্ণচন্দ্র দে পিতার নাম: জীতেন্দ্র দে বাড়ির নং : n0098 বয়স : 70 লিঙ্গ : পুরুষ ফটো উপলব্ধ	WB/26/177/414031
286 নাম : রেখা দে স্বামীর নাম: বিমলেন্দু দে বাড়ির নং : n0098 বয়স : 69 লিঙ্গ : মহিলা ফটো উপলব্ধ	WB/26/177/414106	287 নাম : স্বর্গেন্দু দে পিতার নাম: বিমলেন্দু দে বাড়ির নং : n0098 বয়স : 49 লিঙ্গ : পুরুষ ফটো উপলব্ধ	WB/26/177/414199	288 নাম : শিপ্রা দে(রায়) স্বামীর নাম: স্বর্গেন্দু দে বাড়ির নং : n0098 বয়স : 35 লিঙ্গ : মহিলা ফটো উপলব্ধ	YAF1284876
289 নাম : সুখেন্দু দে পিতার নাম: বিমলেন্দু দে বাড়ির নং : n0098 বয়স : 49 লিঙ্গ : পুরুষ ফটো উপলব্ধ	WB/26/177/414060	290 নাম : রুশ্মী দে স্বামীর নাম: সুখেন্দু দে বাড়ির নং : n0098 বয়স : 42 লিঙ্গ : মহিলা ফটো উপলব্ধ	BCJ2276939	291 নাম : চন্দ্রা দে স্বামীর নাম: কৃষ্ণ দে বাড়ির নং : n0098 বয়স : 61 লিঙ্গ : মহিলা ফটো উপলব্ধ	WB/26/177/414003
292 নাম : শুভনীল দে পিতার নাম: সুখেন্দু দে বাড়ির নং : এন0098 বয়স : 20 লিঙ্গ : পুরুষ ফটো উপলব্ধ	YAF2575736	293 নাম : প্রমিয় দে পিতার নাম: মনোরঞ্জন দে বাড়ির নং : n0111 বয়স : 36 লিঙ্গ : পুরুষ ফটো উপলব্ধ	YAF1297167	294 নাম : লক্ষ্মীবালা দে স্বামীর নাম: হরিশচন্দ্র দে বাড়ির নং : n0061 বয়স : 96 লিঙ্গ : মহিলা ফটো উপলব্ধ	WB/26/177/414297
295 নাম : বিমল দে পিতার নাম: হরিশচন্দ্র দে বাড়ির নং : n0061 বয়স : 61 লিঙ্গ : পুরুষ ফটো উপলব্ধ	WB/26/177/414211	296 নাম : রীতা দে স্বামীর নাম: বিমল দে বাড়ির নং : n0061 বয়স : 48 লিঙ্গ : মহিলা ফটো উপলব্ধ	BCJ1376102	297 নাম : অশ্রুকনা দাস স্বামীর নাম: বিশ্বনাথ দাস বাড়ির নং : n0061 বয়স : 69 লিঙ্গ : মহিলা ফটো উপলব্ধ	WB/26/177/414253
298 নাম : স্বপন দে পিতার নাম: যুগোল দে বাড়ির নং : n0062 বয়স : 69 লিঙ্গ : পুরুষ ফটো উপলব্ধ	BCJ1373299	299 নাম : চায়না দে স্বামীর নাম: স্বপন দে বাড়ির নং : n0062 বয়স : 51 লিঙ্গ : মহিলা ফটো উপলব্ধ	BCJ1376011	300 নাম : সুব্রতকুমার দে পিতার নাম: যুগোল দে বাড়ির নং : n0062 বয়স : 59 লিঙ্গ : পুরুষ ফটো উপলব্ধ	WB/26/177/414256

301	BCJ1376037	ফটো উপলব্ধ	302	YAF1805571	ফটো উপলব্ধ	303	WB/26/177/414281	ফটো উপলব্ধ
নাম : অপর্ণা দে স্বামীর নাম: সুরভ দে বাড়ির নং : n0062 বয়স : 47 লিঙ্গ : মহিলা			নাম : সুপ্রিয়া দে পিতার নাম: স্বপন কুমার দে বাড়ির নং : n0062 বয়স : 29 লিঙ্গ : মহিলা			নাম : উদয়চাঁদ দে পিতার নাম: জমোঞ্জয় দে বাড়ির নং : n0064 বয়স : 60 লিঙ্গ : পুরুষ		
304	WB/26/177/414477	ফটো উপলব্ধ	305	BCJ1373331	ফটো উপলব্ধ	306	BCJ2474435	ফটো উপলব্ধ
নাম : পূর্ণিমা দে স্বামীর নাম: উদয় দে বাড়ির নং : n0064 বয়স : 49 লিঙ্গ : মহিলা			নাম : অরুনকুমার দে পিতার নাম: সন্তোষ দে বাড়ির নং : n0065 বয়স : 47 লিঙ্গ : পুরুষ			নাম : পুতুল দে স্বামীর নাম: অরুন কুমার দে বাড়ির নং : n0065 বয়স : 40 লিঙ্গ : মহিলা		
307	BCJ0743500	ফটো উপলব্ধ	308	BCJ1375278	ফটো উপলব্ধ	309	BCJ1373570	ফটো উপলব্ধ
নাম : মনোরঞ্জন দে পিতার নাম: মদন দে বাড়ির নং : n0066 বয়স : 76 লিঙ্গ : পুরুষ			নাম : সুসমা দে স্বামীর নাম: প্রবীর দে বাড়ির নং : n0067 বয়স : 50 লিঙ্গ : মহিলা			নাম : প্রশান্ত দে পিতার নাম: হীরলাল দে বাড়ির নং : n0067 বয়স : 63 লিঙ্গ : পুরুষ		
310	BCJ2625200	ফটো উপলব্ধ	311	BCJ2784726	ফটো উপলব্ধ	312	WB/26/177/414436	ফটো উপলব্ধ
নাম : ডালিয়া দে স্বামীর নাম: প্রশান্ত দে বাড়ির নং : n0067 বয়স : 43 লিঙ্গ : মহিলা			নাম : উষা দে স্বামীর নাম: দীপঙ্কর দে বাড়ির নং : n0068 বয়স : 42 লিঙ্গ : মহিলা			নাম : মুকুল দে পিতার নাম: জানকী দে বাড়ির নং : n0070 বয়স : 53 লিঙ্গ : পুরুষ		
313	BCJ2625218	ফটো উপলব্ধ	314	BCJ1375351	ফটো উপলব্ধ	315	WB/26/177/414166	ফটো উপলব্ধ
নাম : শোভনা দে স্বামীর নাম: মুকুল দে বাড়ির নং : n0070 বয়স : 39 লিঙ্গ : মহিলা			নাম : সুতপা দে স্বামীর নাম: রামকৃষ্ণ দে বাড়ির নং : n0070 বয়স : 47 লিঙ্গ : মহিলা			নাম : রনজিৎ কুমার দে পিতার নাম: বিশ্বনাথ দে বাড়ির নং : n0072 বয়স : 59 লিঙ্গ : পুরুষ		
316	WB/26/177/414180	ফটো উপলব্ধ	317	WB/26/177/414515	ফটো উপলব্ধ	318	BCJ2142396	ফটো উপলব্ধ
নাম : মেঘলাল দে পিতার নাম: মেথর দে বাড়ির নং : n0075 বয়স : 77 লিঙ্গ : পুরুষ			নাম : মাধবী দে স্বামীর নাম: মেঘলাল দে বাড়ির নং : n0075 বয়স : 63 লিঙ্গ : মহিলা			নাম : হারাধন দে পিতার নাম: মেঘলাল দে বাড়ির নং : n0075 বয়স : 43 লিঙ্গ : পুরুষ		
319	WB/26/177/414417	ফটো উপলব্ধ	320	WB/26/177/414471	ফটো উপলব্ধ	321	WB/26/177/414505	ফটো উপলব্ধ
নাম : বলাই দে পিতার নাম: পাঁচকড়ি দে বাড়ির নং : n0076 বয়স : 69 লিঙ্গ : পুরুষ			নাম : বাসন্তী দে স্বামীর নাম: বলাই দে বাড়ির নং : n0076 বয়স : 64 লিঙ্গ : মহিলা			নাম : কানাইলাল দে পিতার নাম: পাঁচকড়ি দে বাড়ির নং : n0077 বয়স : 71 লিঙ্গ : পুরুষ		
322	WB/26/177/414504	ফটো উপলব্ধ	323	WB/26/177/414271	ফটো উপলব্ধ	324	YAF1365840	ফটো উপলব্ধ
নাম : শোভা দে স্বামীর নাম: কানাই দে বাড়ির নং : n0077 বয়স : 63 লিঙ্গ : মহিলা			নাম : নিতাই দে পিতার নাম: পরেশ দে বাড়ির নং : n0078 বয়স : 49 লিঙ্গ : পুরুষ			নাম : চন্দ্রানী দে স্বামীর নাম: নিতাই দে বাড়ির নং : n0078 বয়স : 34 লিঙ্গ : মহিলা		
325	WB/26/177/414519	ফটো উপলব্ধ	326	WB/26/177/414270	ফটো উপলব্ধ	327	WB/26/177/414171	ফটো উপলব্ধ
নাম : রেখারানী দে স্বামীর নাম: গনেশ দে বাড়ির নং : n0078 বয়স : 84 লিঙ্গ : মহিলা			নাম : চন্দনকুমার দে পিতার নাম: গনেশ দে বাড়ির নং : n0078 বয়স : 53 লিঙ্গ : পুরুষ			নাম : রঘুনাথ দে পিতার নাম: সন্তোষ দে বাড়ির নং : n0078 বয়স : 53 লিঙ্গ : পুরুষ		
328	BCJ2625143	ফটো উপলব্ধ	329	BCJ2625119	ফটো উপলব্ধ	330	WB/26/177/414520	ফটো উপলব্ধ
নাম : অনিমা দে স্বামীর নাম: রঘুনাথ দে বাড়ির নং : n0078 বয়স : 40 লিঙ্গ : মহিলা			নাম : কল্যাণী দে স্বামীর নাম: চন্দন কুমার দে বাড়ির নং : n0078 বয়স : 39 লিঙ্গ : মহিলা			নাম : দিপালী দে স্বামীর নাম: হীরলাল দে বাড়ির নং : n0080 বয়স : 69 লিঙ্গ : মহিলা		

331	WB/26/177/414460	ফটো উপলব্ধ	332	YAF1284991	ফটো উপলব্ধ	333	WB/26/177/414492	ফটো উপলব্ধ
নাম : শুভংকর দে পিতার নাম: হীরুল্লাল দে বাড়ির নং : n0080 বয়স : 50 লিঙ্গ : পুরুষ			নাম : মঞ্জলা দে স্বামীর নাম: শুভংকর দে বাড়ির নং : n0080 বয়স : 36 লিঙ্গ : মহিলা			নাম : রনজিত দে পিতার নাম: শ্যামসুন্দর দে বাড়ির নং : n0081 বয়স : 53 লিঙ্গ : পুরুষ		
334	WB/26/177/414546	ফটো উপলব্ধ	335	WB/26/177/414506	ফটো উপলব্ধ	336	BCJ1506757	ফটো উপলব্ধ
নাম : রেবা দে স্বামীর নাম: রনজিত দে বাড়ির নং : n0081 বয়স : 51 লিঙ্গ : মহিলা			নাম : গোপাল দে পিতার নাম: শংকর দে বাড়ির নং : n0082 বয়স : 62 লিঙ্গ : পুরুষ			নাম : সুসিতা দে স্বামীর নাম: গোপাল দে বাড়ির নং : n0082 বয়স : 49 লিঙ্গ : মহিলা		
337	BCJ1374438	ফটো উপলব্ধ	338	YAF1456193	ফটো উপলব্ধ	339	YAF2575728	ফটো উপলব্ধ
নাম : জয়ন্তকুমার দে পিতার নাম: হীরুল্লাল দে বাড়ির নং : n0082 বয়স : 46 লিঙ্গ : পুরুষ			নাম : জয়শ্রী দে স্বামীর নাম: জয়ন্ত কুমার দে বাড়ির নং : n0082 বয়স : 33 লিঙ্গ : মহিলা			নাম : দিবোদ্র দে পিতার নাম: গোপাল দে বাড়ির নং : এন0082 বয়স : 20 লিঙ্গ : পুরুষ		
340	WB/26/177/414097	ফটো উপলব্ধ	341	YAF2233906	ফটো উপলব্ধ	342	YPW2503183	ফটো উপলব্ধ
নাম : ত্রিলোচন দে পিতার নাম: শংকর দে বাড়ির নং : n0083 বয়স : 53 লিঙ্গ : পুরুষ			নাম : সায়ন্তনী দে পান স্বামীর নাম: অরিন্দম দে বাড়ির নং : n0160 বয়স : 25 লিঙ্গ : মহিলা			নাম : অনুপম নন্দী মায়ের নাম: রমা নন্দী বাড়ির নং : এন00 বয়স : 24 লিঙ্গ : পুরুষ		
343	YAF2233997	ফটো উপলব্ধ	344	BCJ1374917	ফটো উপলব্ধ	345	BCJ1373778	ফটো উপলব্ধ
নাম : মৌমিতা ভড় স্বামীর নাম: প্রলয় ভড় বাড়ির নং : - বয়স : 33 লিঙ্গ : মহিলা			নাম : মানিক ভড় পিতার নাম: ইন্দ্রনারায়ন ভড় বাড়ির নং : n0004 বয়স : 64 লিঙ্গ : পুরুষ			নাম : কৃপা ভড় স্বামীর নাম: মানিক ভড় বাড়ির নং : n0004 বয়স : 60 লিঙ্গ : মহিলা		
346	BCJ2837797	ফটো উপলব্ধ	347	YAF1284694	ফটো উপলব্ধ	348	YCF2120178	ফটো উপলব্ধ
নাম : মলয় ভড় পিতার নাম: মানিক ভড় বাড়ির নং : n0004 বয়স : 40 লিঙ্গ : পুরুষ			নাম : প্রলয় ভড় পিতার নাম: মানিক ভড় বাড়ির নং : n0004 বয়স : 35 লিঙ্গ : পুরুষ			নাম : তনুশ্রী দে স্বামীর নাম: দেবেশ চন্দ্র দে বাড়ির নং : নং046 বয়স : 24 লিঙ্গ : মহিলা		
349	YAF2185957	ফটো উপলব্ধ	350	WB/26/177/414414	ফটো উপলব্ধ	351	WB/26/177/414184	ফটো উপলব্ধ
নাম : ভোলানাথ মণ্ডল পিতার নাম: কৃষ্ণ চন্দ্র মণ্ডল বাড়ির নং : n0028 বয়স : 59 লিঙ্গ : পুরুষ			নাম : লক্ষীনারায়ন মণ্ডল পিতার নাম: কৃষ্ণ মণ্ডল বাড়ির নং : n0028 বয়স : 76 লিঙ্গ : পুরুষ			নাম : সরমা মণ্ডল স্বামীর নাম: লক্ষীনারায়ন মণ্ডল বাড়ির নং : n0028 বয়স : 67 লিঙ্গ : মহিলা		
352	WB/26/177/414531	ফটো উপলব্ধ	353	WB/26/177/414396	ফটো উপলব্ধ	354	WB/26/177/414337	ফটো উপলব্ধ
নাম : মৃত্যুঞ্জয় মণ্ডল পিতার নাম: কৃষ্ণ মণ্ডল বাড়ির নং : n0028 বয়স : 56 লিঙ্গ : পুরুষ			নাম : শীতলচন্দ্র মণ্ডল পিতার নাম: কেশব মণ্ডল বাড়ির নং : n0028 বয়স : 72 লিঙ্গ : পুরুষ			নাম : উত্তম মণ্ডল পিতার নাম: লক্ষী কান্ত মণ্ডল বাড়ির নং : n0028 বয়স : 52 লিঙ্গ : পুরুষ		
355	YAF1805647	ফটো উপলব্ধ	356	YAF2548774	ফটো উপলব্ধ	357	WB/26/177/414127	ফটো উপলব্ধ
নাম : অর্শিতা মণ্ডল স্বামীর নাম: উত্তম মণ্ডল বাড়ির নং : n0028 বয়স : 35 লিঙ্গ : মহিলা			নাম : সায়েন মণ্ডল পিতার নাম: মৃত্যুঞ্জয় মণ্ডল বাড়ির নং : নং0028 বয়স : 20 লিঙ্গ : পুরুষ			নাম : প্রশান্ত মালিক পিতার নাম: গোরা মালিক বাড়ির নং : n0018 বয়স : 56 লিঙ্গ : পুরুষ		
358	BCJ1375641	ফটো উপলব্ধ	359	BCJ1505346	ফটো উপলব্ধ	360	WB/26/177/414276	ফটো উপলব্ধ
নাম : ববিতা মালিক স্বামীর নাম: প্রশান্ত মালিক বাড়ির নং : n0018 বয়স : 49 লিঙ্গ : মহিলা			নাম : সুশান্ত মালিক পিতার নাম: গোরা মালিক বাড়ির নং : n0018 বয়স : 51 লিঙ্গ : পুরুষ			নাম : কমলা মালিক স্বামীর নাম: সুর্য মালিক বাড়ির নং : n0019 বয়স : 76 লিঙ্গ : মহিলা		

361 নাম : সুব্রত মালিক পিতার নাম: সুর্য মালিক বাড়ির নং : n0019 বয়স : 49 লিঙ্গ : পুরুষ	WB/26/177/414459	362 নাম : স্বপ্না মালিক স্বামীর নাম: সুব্রত মালিক বাড়ির নং : n0019 বয়স : 43 লিঙ্গ : মহিলা	BCJ2474104	363 নাম : জয়ব্রত মালিক পিতার নাম: সুর্য কুমার মালিক বাড়ির নং : n0019 বয়স : 43 লিঙ্গ : পুরুষ	BCJ2474112
364 নাম : সঞ্জীব মালিক পিতার নাম: সুর্য কুমার মালিক বাড়ির নং : n0019 বয়স : 39 লিঙ্গ : পুরুষ	BCJ2474450	365 নাম : সোমনাথ মালিক পিতার নাম: বিষ্ণুপদ মালিক বাড়ির নং : n0020 বয়স : 69 লিঙ্গ : পুরুষ	WB/26/177/414425	366 নাম : প্রতিমা মালিক স্বামীর নাম: সোমনাথ মালিক বাড়ির নং : n0020 বয়স : 55 লিঙ্গ : মহিলা	WB/26/177/414277
367 নাম : জয়ন্ত মালিক পিতার নাম: সোমনাথ মালিক বাড়ির নং : n0020 বয়স : 35 লিঙ্গ : পুরুষ	YAF1157510	368 নাম : লক্ষীকান্ত মালিক পিতার নাম: খাদ মালিক বাড়ির নং : n0021 বয়স : 61 লিঙ্গ : পুরুষ	WB/26/177/414478	369 নাম : চন্ডিচরন মালিক পিতার নাম: লক্ষীকান্ত মালিক বাড়ির নং : n0021 বয়স : 40 লিঙ্গ : পুরুষ	BCJ2699098
370 নাম : তাপস মালিক পিতার নাম: লক্ষীকান্ত মালিক বাড়ির নং : n0021 বয়স : 35 লিঙ্গ : পুরুষ	YAF1456219	371 নাম : পূজা মালিক স্বামীর নাম: চন্ডি চরন মালিক বাড়ির নং : n0021 বয়স : 30 লিঙ্গ : মহিলা	YAF1719376	372 নাম : ভারতী মালিক স্বামীর নাম: বিশ্বনাথ মালিক বাড়ির নং : n0025 বয়স : 63 লিঙ্গ : মহিলা	WB/26/177/414325
373 নাম : প্রবীর মালিক পিতার নাম: বিশ্বনাথ মালিক বাড়ির নং : n0025 বয়স : 41 লিঙ্গ : পুরুষ	BCJ2474088	374 নাম : জ্যোতা মালিক স্বামীর নাম: প্রবীর মালিক বাড়ির নং : n0025 বয়স : 37 লিঙ্গ : মহিলা	YAF1052935	375 নাম : সুদীপ মালিক পিতার নাম: বিশ্বনাথ মালিক বাড়ির নং : n0113 বয়স : 35 লিঙ্গ : পুরুষ	YAF1284728
376 নাম : কেয়া মালিক স্বামীর নাম: জয়ন্ত মালিক বাড়ির নং : n0128 বয়স : 30 লিঙ্গ : মহিলা	UAA1761345	377 নাম : পূর্ণিমা মালিক স্বামীর নাম: সুদীপ মালিক বাড়ির নং : n0145 বয়স : 26 লিঙ্গ : মহিলা	YAF2039543	378 নাম : সমীর মালিক পিতার নাম: বিশ্বনাথ মালিক বাড়ির নং : n0025 বয়স : 40 লিঙ্গ : পুরুষ	BCJ2474096
379 নাম : চন্দনা মালিক স্বামীর নাম: সুবীর মালিক বাড়ির নং : n0025 বয়স : 35 লিঙ্গ : মহিলা	YAF1365881	380 নাম : রবীন মালিক পিতার নাম: চণ্ডী মালিক বাড়ির নং : n0025 বয়স : 59 লিঙ্গ : পুরুষ	WB/26/177/414418	381 নাম : শ্যামলী মালিক স্বামীর নাম: রবীন মালিক বাড়ির নং : n0025 বয়স : 54 লিঙ্গ : মহিলা	WB/26/177/414370
382 নাম : রকি মালিক পিতার নাম: রবীন মালিক বাড়ির নং : n0025 বয়স : 29 লিঙ্গ : পুরুষ	YAF1805555	383 নাম : প্রিয়ঙ্কা মালিক স্বামীর নাম: রকি মালিক বাড়ির নং : এন0025 বয়স : 22 লিঙ্গ : মহিলা	YAF2430775	384 নাম : শুভেন্দু মালিক পিতার নাম: সুব্রত মালিক বাড়ির নং : 00 বয়স : 22 লিঙ্গ : পুরুষ	YAF2430593
385 নাম : পুষ্পেন্দু মালিক পিতার নাম: প্রশান্ত মালিক বাড়ির নং : এন0018 বয়স : 26 লিঙ্গ : পুরুষ	YAF2380244	386 নাম : টিয়া মালিক স্বামীর নাম: জয়ব্রত মালিক বাড়ির নং : এন0019 বয়স : 23 লিঙ্গ : মহিলা	YAF2380251	387 নাম : তুলতুল মালিক স্বামীর নাম: সঞ্জীব মালিক বাড়ির নং : n0019 বয়স : 37 লিঙ্গ : মহিলা	YAF1053024
388 নাম : সুবীর মালিক পিতার নাম: বিশ্বনাথ মালিক বাড়ির নং : n0025 বয়স : 44 লিঙ্গ : পুরুষ	YAF1719327	389 নাম : মাস্তা মালিক স্বামীর নাম: সমীর মালিক বাড়ির নং : এন0018 বয়স : 42 লিঙ্গ : মহিলা	BCJ2699239	390 নাম : মমতা মালিক স্বামীর নাম: সুশান্ত মালিক বাড়ির নং : n0018 বয়স : 38 লিঙ্গ : মহিলা	YAF1052893

391 নাম : বাসন্তী মালিক স্বামীর নাম: পুষ্পেন্দ্র মালিক বাড়ির নং : এন0018 বয়স : 22 লিঙ্গ : মহিলা	YAF2430759 ফটো উপলব্ধ	392 নাম : সৌভিক দে পিতার নাম: রনজিৎ দে বাড়ির নং : নং072 বয়স : 21 লিঙ্গ : পুরুষ	YAF2489599 ফটো উপলব্ধ	393 নাম : সুনীতা কর্মকার পিতার নাম: জয়দেব কর্মকার বাড়ির নং : নং 00 বয়স : 22 লিঙ্গ : মহিলা	YAF2518363 ফটো উপলব্ধ
394 নাম : রিয়া লাহা স্বামীর নাম: সৌরভ কুমার লাহা বাড়ির নং : এন0102 বয়স : 23 লিঙ্গ : মহিলা	ZPT2307585 ফটো উপলব্ধ	395 নাম : স্বপ্না কর্মকার স্বামীর নাম: জয়দেব কর্মকার বাড়ির নং : 00 বয়স : 51 লিঙ্গ : মহিলা	YAF2522449 ফটো উপলব্ধ	396 নাম : তুষার কান্তি লাহা পিতার নাম: মেথর লাহা বাড়ির নং : n0002 বয়স : 69 লিঙ্গ : পুরুষ	YAF2306660 ফটো উপলব্ধ
397 নাম : সাগর লাহা পিতার নাম: প্রবীর লাহা বাড়ির নং : এন0058 বয়স : 23 লিঙ্গ : পুরুষ	YAF2357432 ফটো উপলব্ধ	398 নাম : সোম্য দীপ লাহা পিতার নাম: তপন লাহা বাড়ির নং : - বয়স : 24 লিঙ্গ : পুরুষ	YAF2233948 ফটো উপলব্ধ	399 নাম : বট কৃষ্ণ লাহা পিতার নাম: বিজয় লাহা বাড়ির নং : n0100 বয়স : 72 লিঙ্গ : পুরুষ	YAF2185817 ফটো উপলব্ধ
400 নাম : সুনীতা লাহা (পোড়েল) স্বামীর নাম: বিমল লাহা বাড়ির নং : 00 বয়স : 22 লিঙ্গ : মহিলা	YAF2430742 ফটো উপলব্ধ	401 নাম : শুভাশিষ লাহা পিতার নাম: শ্রীকান্ত লাহা বাড়ির নং : নং074 বয়স : 21 লিঙ্গ : পুরুষ	YAF2489649 ফটো উপলব্ধ	402 নাম : তরুণকুমার লাহা পিতার নাম: মেথর লাহা বাড়ির নং : n0001 বয়স : 67 লিঙ্গ : পুরুষ	WB/26/177/414078 ফটো উপলব্ধ
403 নাম : পূর্ণিমা লাহা স্বামীর নাম: তরুণ লাহা বাড়ির নং : n0001 বয়স : 57 লিঙ্গ : মহিলা	WB/26/177/414057 ফটো উপলব্ধ	404 নাম : স্বপ্না লাহা স্বামীর নাম: তুষার লাহা বাড়ির নং : n0002 বয়স : 61 লিঙ্গ : মহিলা	WB/26/177/414055 ফটো উপলব্ধ	405 নাম : সমীর লাহা পিতার নাম: মেথর লাহা বাড়ির নং : n0010 বয়স : 57 লিঙ্গ : পুরুষ	WB/26/177/120034 ফটো উপলব্ধ
406 নাম : সুমিত্রা লাহা স্বামীর নাম: সমীর লাহা বাড়ির নং : n0010 বয়স : 48 লিঙ্গ : মহিলা	BCJ1373760 ফটো উপলব্ধ	407 নাম : জগবন্ধু লাহা পিতার নাম: তিনকড়ি লাহা বাড়ির নং : n0058 বয়স : 77 লিঙ্গ : পুরুষ	WB/26/177/414158 ফটো উপলব্ধ	408 নাম : অসীমা লাহা স্বামীর নাম: জগবন্ধু লাহা বাড়ির নং : n0058 বয়স : 63 লিঙ্গ : মহিলা	BCJ1511617 ফটো উপলব্ধ
409 নাম : প্রবীর লাহা পিতার নাম: তিনকড়ি লাহা বাড়ির নং : n0058 বয়স : 59 লিঙ্গ : পুরুষ	WB/26/177/414237 ফটো উপলব্ধ	410 নাম : মিঠু লাহা স্বামীর নাম: প্রবীর লাহা বাড়ির নং : n0058 বয়স : 46 লিঙ্গ : মহিলা	BCJ2142487 ফটো উপলব্ধ	411 নাম : প্রভাবতী লাহা স্বামীর নাম: দীনবন্ধু লাহা বাড়ির নং : n0073 বয়স : 64 লিঙ্গ : মহিলা	WB/26/177/414488 ফটো উপলব্ধ
412 নাম : শ্রীকান্ত লাহা পিতার নাম: কৃষ্ণচন্দ্র লাহা বাড়ির নং : n0074 বয়স : 59 লিঙ্গ : পুরুষ	BCJ0744318 ফটো উপলব্ধ	413 নাম : উমা লাহা স্বামীর নাম: শ্রীকান্ত লাহা বাড়ির নং : n0074 বয়স : 45 লিঙ্গ : মহিলা	BCJ2474468 ফটো উপলব্ধ	414 নাম : দেবাশিষ লাহা পিতার নাম: রমেশ চন্দ্র লাহা বাড়ির নং : n0074 বয়স : 32 লিঙ্গ : পুরুষ	YAF1456136 ফটো উপলব্ধ
415 নাম : নমিতা লাহা স্বামীর নাম: রতন চন্দ্র লাহা বাড়ির নং : n0099 বয়স : 61 লিঙ্গ : মহিলা	WB/26/177/414392 ফটো উপলব্ধ	416 নাম : মধুমিতা লাহা স্বামীর নাম: অমিয় লাহা বাড়ির নং : n0099 বয়স : 39 লিঙ্গ : মহিলা	BCJ2625192 ফটো উপলব্ধ	417 নাম : বিমল লাহা পিতার নাম: রতন চন্দ্র লাহা বাড়ির নং : n0100 বয়স : 34 লিঙ্গ : পুরুষ	YAF1284983 ফটো উপলব্ধ
418 নাম : জ্যোৎস্না লাহা স্বামীর নাম: বটকৃষ্ণ লাহা বাড়ির নং : n0100 বয়স : 57 লিঙ্গ : মহিলা	WB/26/177/414393 ফটো উপলব্ধ	419 নাম : রাধারমন লাহা পিতার নাম: বিজয় লাহা বাড়ির নং : n0100 বয়স : 68 লিঙ্গ : পুরুষ	WB/26/177/414265 ফটো উপলব্ধ	420 নাম : নীলিমা লাহা স্বামীর নাম: রাধারমন লাহা বাড়ির নং : n0100 বয়স : 55 লিঙ্গ : মহিলা	WB/26/177/414394 ফটো উপলব্ধ

421	BCJ2837789	ফটো উপলব্ধ	422	YAF1580471	ফটো উপলব্ধ	423	WB/26/177/414333	ফটো উপলব্ধ
নাম : সুজয় লাহা পিতার নাম: রাধা রমন লাহা বাড়ির নং : n0100 বয়স : 39 লিঙ্গ : পুরুষ			নাম : সুস্মিতা লাহা স্বামীর নাম: সুজয় লাহা বাড়ির নং : n0100 বয়স : 31 লিঙ্গ : মহিলা			নাম : গঙ্গাধর লাহা পিতার নাম: পরেশ লাহা বাড়ির নং : n0102 বয়স : 72 লিঙ্গ : পুরুষ		
424	WB/26/177/414338	ফটো উপলব্ধ	425	WB/26/177/414397	ফটো উপলব্ধ	426	YAF1285105	ফটো উপলব্ধ
নাম : শান্তিরাহা লাহা পিতার নাম: পরেশ লাহা বাড়ির নং : n0102 বয়স : 68 লিঙ্গ : পুরুষ			নাম : মালতী লাহা স্বামীর নাম: শান্তিরাহা লাহা বাড়ির নং : n0102 বয়স : 56 লিঙ্গ : মহিলা			নাম : সৌরভ কুমার লাহা পিতার নাম: শান্তিরাহা লাহা বাড়ির নং : n0102 বয়স : 35 লিঙ্গ : পুরুষ		
427	WB/26/177/414328	ফটো উপলব্ধ	428	WB/26/177/414402	ফটো উপলব্ধ	429	WB/26/177/414046	ফটো উপলব্ধ
নাম : রমেন লাহা পিতার নাম: রাধা রমন লাহা বাড়ির নং : n0102 বয়স : 62 লিঙ্গ : পুরুষ			নাম : সন্ধ্যা লাহা স্বামীর নাম: রমেন লাহা বাড়ির নং : n0102 বয়স : 53 লিঙ্গ : মহিলা			নাম : তপন লাহা পিতার নাম: পরেশ লাহা বাড়ির নং : n0102 বয়স : 57 লিঙ্গ : পুরুষ		
430	BCJ1374933	ফটো উপলব্ধ	431	YAF2185932	ফটো উপলব্ধ	432	BCJ2142479	ফটো উপলব্ধ
নাম : অমিতা লাহা স্বামীর নাম: তপন লাহা বাড়ির নং : n0102 বয়স : 46 লিঙ্গ : মহিলা			নাম : রমেশ চন্দ্র লাহা পিতার নাম: কৃষ্ণ চন্দ্র লাহা বাড়ির নং : n0074 বয়স : 69 লিঙ্গ : পুরুষ			নাম : সঞ্জীব কুমার লাহা পিতার নাম: দীনবন্ধু লাহা বাড়ির নং : n0073 বয়স : 43 লিঙ্গ : পুরুষ		
433	BCJ1374685	ফটো উপলব্ধ	434	YAF2185940	ফটো উপলব্ধ	435	YAF1821917	ফটো উপলব্ধ
নাম : অমিয় লাহা পিতার নাম: রতন চন্দ্র লাহা বাড়ির নং : n0099 বয়স : 48 লিঙ্গ : পুরুষ			নাম : দীপা লাহা স্বামীর নাম: রমেশ লাহা বাড়ির নং : n0074 বয়স : 59 লিঙ্গ : মহিলা			নাম : লক্ষ্মী রানী লাহা পিতার নাম: বট কৃষ্ণ লাহা বাড়ির নং : n0100 বয়স : 30 লিঙ্গ : মহিলা		
436	WB/26/177/414384	ফটো উপলব্ধ	437	WB/26/177/414194	ফটো উপলব্ধ	438	WB/26/177/414225	ফটো উপলব্ধ
নাম : মুচিরাম লাহা পিতার নাম: পঞ্চানন লাহা বাড়ির নং : n0103 বয়স : 76 লিঙ্গ : পুরুষ			নাম : জয়ন্তী লাহা স্বামীর নাম: মুচিরাম লাহা বাড়ির নং : n0103 বয়স : 72 লিঙ্গ : মহিলা			নাম : অর্ণপূর্ণা লাহা স্বামীর নাম: ধনঞ্জয় লাহা বাড়ির নং : n0104 বয়স : 65 লিঙ্গ : মহিলা		
439	BCJ2276962	ফটো উপলব্ধ	440	YAF1821891	ফটো উপলব্ধ	441	BCJ2474179	ফটো উপলব্ধ
নাম : সুধীর লাহা পিতার নাম: ধনঞ্জয় লাহা বাড়ির নং : n0104 বয়স : 42 লিঙ্গ : পুরুষ			নাম : সাগরিকা লাহা স্বামীর নাম: সুধীর লাহা বাড়ির নং : n0104 বয়স : 31 লিঙ্গ : মহিলা			নাম : রঘুনাথ সাঁতরা পিতার নাম: নিমাইহরি সাঁতরা বাড়ির নং : n0022 বয়স : 41 লিঙ্গ : পুরুষ		
442	WB/26/177/414324	ফটো উপলব্ধ	443	WB/26/177/414427	ফটো উপলব্ধ	444	BCJ1506443	ফটো উপলব্ধ
নাম : অনুপমা সাঁতরা স্বামীর নাম: নিমাই সাঁতরা বাড়ির নং : n0022 বয়স : 69 লিঙ্গ : মহিলা			নাম : বামাচরন সাঁতরা পিতার নাম: নিমাই সাঁতরা বাড়ির নং : n0022 বয়স : 52 লিঙ্গ : পুরুষ			নাম : সোমা সাঁতরা স্বামীর নাম: বামাচরন সাঁতরা বাড়ির নং : n0022 বয়স : 48 লিঙ্গ : মহিলা		
445	WB/26/177/414553	ফটো উপলব্ধ	446	BCJ1506450	ফটো উপলব্ধ	447	BCJ1374339	ফটো উপলব্ধ
নাম : সোমনাথ সাঁতরা পিতার নাম: নিমাই সাঁতরা বাড়ির নং : n0022 বয়স : 49 লিঙ্গ : পুরুষ			নাম : পুতুল সাঁতরা স্বামীর নাম: সোমনাথ সাঁতরা বাড়ির নং : n0022 বয়স : 46 লিঙ্গ : মহিলা			নাম : নন্দলাল সাঁতরা পিতার নাম: নিমাই সাঁতরা বাড়ির নং : n0022 বয়স : 48 লিঙ্গ : পুরুষ		
448	YAF1580463	ফটো উপলব্ধ	449	BCJ1375732	ফটো উপলব্ধ	450	BCJ1375682	ফটো উপলব্ধ
নাম : টুম্পা সাঁতরা স্বামীর নাম: নন্দলাল সাঁতরা বাড়ির নং : n0022 বয়স : 32 লিঙ্গ : মহিলা			নাম : রামচন্দ্র সাঁতরা পিতার নাম: নিমাই সাঁতরা বাড়ির নং : n0022 বয়স : 46 লিঙ্গ : পুরুষ			নাম : মিঠু সাঁতরা স্বামীর নাম: রামচন্দ্র সাঁতরা বাড়ির নং : n0022 বয়স : 45 লিঙ্গ : মহিলা		

451 নাম : অভিজিৎ সাঁতরা পিতার নাম: নিমাই সাঁতরা বাড়ির নং : n0022 বয়স : 40 লিঙ্গ : পুরুষ	YAF1284710 ফটো উপলব্ধ	452 নাম : উজ্জল সাঁতরা পিতার নাম: দুর্গাপদ সাঁতরা বাড়ির নং : n0024 বয়স : 54 লিঙ্গ : পুরুষ	WB/26/177/414548 ফটো উপলব্ধ	453 নাম : রীনা সাঁতরা স্বামীর নাম: উজ্জল সাঁতরা বাড়ির নং : n0024 বয়স : 52 লিঙ্গ : মহিলা	WB/26/177/414059 ফটো উপলব্ধ
454 নাম : প্রসাদ সাঁতরা পিতার নাম: উজ্জল সাঁতরা বাড়ির নং : n0024 বয়স : 33 লিঙ্গ : পুরুষ	YAF1456144 ফটো উপলব্ধ	455 নাম : শঙ্কর সাঁতরা পিতার নাম: উজ্জল সাঁতরা বাড়ির নং : n0024 বয়স : 30 লিঙ্গ : পুরুষ	YAF1704220 ফটো উপলব্ধ	456 নাম : দিলীপ সাঁতরা পিতার নাম: দুর্গাপদ সাঁতরা বাড়ির নং : n0024 বয়স : 52 লিঙ্গ : পুরুষ	WB/26/177/414332 ফটো উপলব্ধ
457 নাম : অষ্টম সাঁতরা পিতার নাম: দুর্গাপদ সাঁতরা বাড়ির নং : n0024 বয়স : 49 লিঙ্গ : পুরুষ	BCJ1373232 ফটো উপলব্ধ	458 নাম : মামনি সাঁতরা স্বামীর নাম: অষ্টম সাঁতরা বাড়ির নং : n0024 বয়স : 42 লিঙ্গ : মহিলা	BCJ2142503 ফটো উপলব্ধ	459 নাম : বিকাশ সাঁতরা পিতার নাম: দুর্গাপদ সাঁতরা বাড়ির নং : n0024 বয়স : 48 লিঙ্গ : পুরুষ	BCJ1374941 ফটো উপলব্ধ
460 নাম : কৃষ্ণা সাঁতরা স্বামীর নাম: বিকাশ সাঁতরা বাড়ির নং : n0024 বয়স : 42 লিঙ্গ : মহিলা	BCJ2142511 ফটো উপলব্ধ	461 নাম : অনিমা সাঁতরা স্বামীর নাম: দিপীপ সাঁতরা বাড়ির নং : n0024 বয়স : 47 লিঙ্গ : মহিলা	BCJ1375674 ফটো উপলব্ধ	462 নাম : গোপাল সাঁতরা পিতার নাম: সুফল সাঁতরা বাড়ির নং : n0027 বয়স : 69 লিঙ্গ : পুরুষ	BCJ1505312 ফটো উপলব্ধ
463 নাম : মঙ্গলা সাঁতরা স্বামীর নাম: গোপাল সাঁতরা বাড়ির নং : n0027 বয়স : 47 লিঙ্গ : মহিলা	BCJ1375781 ফটো উপলব্ধ	464 নাম : সাগর সাঁতরা স্বামীর নাম: নিমাই সাঁতরা বাড়ির নং : n0037 বয়স : 76 লিঙ্গ : মহিলা	WB/26/177/414455 ফটো উপলব্ধ	465 নাম : অশোক সাঁতরা পিতার নাম: নিমাই সাঁতরা বাড়ির নং : n0037 বয়স : 54 লিঙ্গ : পুরুষ	WB/26/177/414025 ফটো উপলব্ধ
466 নাম : টুম্পা সাঁতরা স্বামীর নাম: অশোক সাঁতরা বাড়ির নং : n0037 বয়স : 44 লিঙ্গ : মহিলা	BCJ2142495 ফটো উপলব্ধ	467 নাম : মনোরঞ্জন সাঁতরা পিতার নাম: নিমাই সাঁতরা বাড়ির নং : n0037 বয়স : 52 লিঙ্গ : পুরুষ	WB/26/177/414019 ফটো উপলব্ধ	468 নাম : অর্পনা সাঁতরা স্বামীর নাম: মনোরঞ্জন সাঁতরা বাড়ির নং : n0037 বয়স : 45 লিঙ্গ : মহিলা	BCJ1373919 ফটো উপলব্ধ
469 নাম : জয়দেব সাঁতরা পিতার নাম: নিমাই সাঁতরা বাড়ির নং : n0037 বয়স : 40 লিঙ্গ : পুরুষ	BCJ2474161 ফটো উপলব্ধ	470 নাম : বাসুদেব সাঁতরা পিতার নাম: নিমাই চন্দ্র সাঁতরা বাড়ির নং : n0037 বয়স : 45 লিঙ্গ : পুরুষ	YAF1284926 ফটো উপলব্ধ	471 নাম : চন্দনা সাঁতরা স্বামীর নাম: বাসুদেব সাঁতরা বাড়ির নং : n0037 বয়স : 31 লিঙ্গ : মহিলা	YAF1580513 ফটো উপলব্ধ
472 নাম : হরিচরন সাঁতরা পিতার নাম: জলধর সাঁতরা বাড়ির নং : n0038 বয়স : 49 লিঙ্গ : পুরুষ	WB/26/177/414547 ফটো উপলব্ধ	473 নাম : সীমা সাঁতরা স্বামীর নাম: হরিচরন সাঁতরা বাড়ির নং : n0038 বয়স : 47 লিঙ্গ : মহিলা	BCJ1506724 ফটো উপলব্ধ	474 নাম : চাঁদু সাঁতরা পিতার নাম: জলধর সাঁতরা বাড়ির নং : n0038 বয়স : 47 লিঙ্গ : পুরুষ	BCJ1376060 ফটো উপলব্ধ
475 নাম : মাধব সাঁতরা পিতার নাম: জলধর সাঁতরা বাড়ির নং : n0038 বয়স : 36 লিঙ্গ : পুরুষ	YAF1157486 ফটো উপলব্ধ	476 নাম : ঝুমা সাঁতরা স্বামীর নাম: নেপাল সাঁতরা বাড়ির নং : n0039 বয়স : 55 লিঙ্গ : মহিলা	WB/26/177/414213 ফটো উপলব্ধ	477 নাম : রবি সাঁতরা পিতার নাম: হরি চরন সাঁতরা বাড়ির নং : n0132 বয়স : 26 লিঙ্গ : পুরুষ	YAF1987155 ফটো উপলব্ধ
478 নাম : শান্তনু সাঁতরা পিতার নাম: নেপাল সাঁতরা বাড়ির নং : n0039 বয়স : 29 লিঙ্গ : পুরুষ	YAF1900141 ফটো উপলব্ধ	479 নাম : রমেশ সাঁতরা পিতার নাম: রামচন্দ্র সাঁতরা বাড়ির নং : n0123 বয়স : 27 লিঙ্গ : পুরুষ	YAF1964030 ফটো উপলব্ধ	480 নাম : শ্রাবনী সাঁতরা স্বামীর নাম: জয়দেব সাঁতরা বাড়ির নং : ১৪ বয়স : 27 লিঙ্গ : মহিলা	YAF2105377 ফটো উপলব্ধ



481 নাম : অর্পণ সাঁতরা পিতার নাম: মনোরঞ্জন সাঁতরা বাড়ির নং : 01 বয়স : 25 লিঙ্গ : পুরুষ	YAF2080869 ফটো উপলব্ধ	482 নাম : অমিত সাঁতরা পিতার নাম: সোমনাথ সাঁতরা বাড়ির নং : 01 বয়স : 25 লিঙ্গ : পুরুষ	YAF2080976 ফটো উপলব্ধ	483 নাম : সন্ধ্যা সাঁতরা স্বামীর নাম: চাঁদ সাঁতরা বাড়ির নং : n0038 বয়স : 33 লিঙ্গ : মহিলা	YAF1580489 ফটো উপলব্ধ
484 নাম : শিল্পা সাঁতরা পিতার নাম: গোপাল সাঁতরা বাড়ির নং : 01 বয়স : 26 লিঙ্গ : মহিলা	YAF2081586 ফটো উপলব্ধ	485 নাম : প্রীয়াতোষ সাঁতরা পিতার নাম: দিলীপ সাঁতরা বাড়ির নং : এন০০২৪ বয়স : 25 লিঙ্গ : পুরুষ	YAF2102705 ফটো উপলব্ধ	486 নাম : মৃত্যুঞ্জয় সাঁতরা পিতার নাম: নিমাই সাঁতরা বাড়ির নং : n0037 বয়স : 40 লিঙ্গ : পুরুষ	BCJ2837813 ফটো উপলব্ধ
487 নাম : পুথা সাঁতরা স্বামীর নাম: অভিজিৎ সাঁতরা বাড়ির নং : n0146 বয়স : 28 লিঙ্গ : মহিলা	YAF2039550 ফটো উপলব্ধ	488 নাম : রিয়া সাঁতরা স্বামীর নাম: রঘুনাথ সাঁতরা বাড়ির নং : এন0022 বয়স : 26 লিঙ্গ : মহিলা	YAF2025724 ফটো উপলব্ধ	489 নাম : দেব্যানী সাঁতরা স্বামীর নাম: মৃত্যুঞ্জয় সাঁতরা বাড়ির নং : নং037 বয়স : 22 লিঙ্গ : মহিলা	YAF2489664 ফটো উপলব্ধ
490 নাম : অরিজিৎ সাঁতরা পিতার নাম: অশোক সাঁতরা বাড়ির নং : এন0037 বয়স : 22 লিঙ্গ : পুরুষ	YAF2430692 ফটো উপলব্ধ	491 নাম : অর্পিতা সাঁতরা পিতার নাম: গোপাল সাঁতরা বাড়ির নং : এন0027 বয়স : 23 লিঙ্গ : মহিলা	YAF2430734 ফটো উপলব্ধ	492 নাম : প্রিয়াঙ্কা সাঁতরা স্বামীর নাম: শঙ্কর সাঁতরা বাড়ির নং : এন0024 বয়স : 30 লিঙ্গ : মহিলা	YAF1806298 ফটো উপলব্ধ
493 নাম : শুভঙ্কর সাঁতরা পিতার নাম: সোমনাথ সাঁতরা বাড়ির নং : এন0022 বয়স : 24 লিঙ্গ : পুরুষ	YAF2380277 ফটো উপলব্ধ	494 নাম : সন্ধ্যা সাঁতরা স্বামীর নাম: জলধর সাঁতরা বাড়ির নং : n0038 বয়স : 57 লিঙ্গ : মহিলা	YAF2245454 ফটো উপলব্ধ	495 নাম : কণিকা সাঁতরা পিতার নাম: রাম চন্দ্র সাঁতরা বাড়ির নং : এন0022 বয়স : 23 লিঙ্গ : মহিলা	YAF2357275 ফটো উপলব্ধ
496 নাম : তৃপ্তি সিংহরায় স্বামীর নাম: সুনীল সিংহরায় বাড়ির নং : n0009 বয়স : 76 লিঙ্গ : মহিলা	WB/26/177/414054 ফটো উপলব্ধ	497 নাম : স্বপন সিংহরায় পিতার নাম: নীলরতন সিংহরায় বাড়ির নং : n0035 বয়স : 57 লিঙ্গ : পুরুষ	WB/26/177/414588 ফটো উপলব্ধ	498 নাম : পলি সিংহরায় স্বামীর নাম: স্বপন সিংহরায় বাড়ির নং : n0035 বয়স : 53 লিঙ্গ : মহিলা	YAF2641132 ফটো উপলব্ধ
499 নাম : জানকী দে পিতার নাম: বিশ্বনাথ দে বাড়ির নং : n0060 বয়স : 68 লিঙ্গ : পুরুষ	YAF2345999 ফটো উপলব্ধ	500 নাম : সুকন্যা সেন পিতার নাম: জয়দেব সেন বাড়ির নং : এন0001 বয়স : 20 লিঙ্গ : মহিলা	YAF2575595 ফটো উপলব্ধ	501 নাম : রেনুকা সেন স্বামীর নাম: জয়দেব সেন বাড়ির নং : 01 বয়স : 56 লিঙ্গ : মহিলা	WB/26/177/408085 ফটো উপলব্ধ
502 নাম : সুকুমার সেন পিতার নাম: জয়দেব সেন বাড়ির নং : 01 বয়স : 39 লিঙ্গ : পুরুষ	BCJ2624716 ফটো উপলব্ধ	503 নাম : মীরা সেন স্বামীর নাম: ভগবত সেন বাড়ির নং : n0060 বয়স : 81 লিঙ্গ : মহিলা	WB/26/177/414173 ফটো উপলব্ধ	504 নাম : শান্তি দে স্বামীর নাম: জানকী দে বাড়ির নং : n0060 বয়স : 61 লিঙ্গ : মহিলা	YAF2413342 ফটো উপলব্ধ
505 নাম : বিজলী হাজরা স্বামীর নাম: গোপাল হাজরা বাড়ির নং : n0012 বয়স : 71 লিঙ্গ : মহিলা	WB/26/177/414536 ফটো উপলব্ধ	506 নাম : রাজকুমার হাজরা পিতার নাম: গোপাল হাজরা বাড়ির নং : n0012 বয়স : 33 লিঙ্গ : পুরুষ	YAF1456169 ফটো উপলব্ধ	507 নাম : গোপাল হাজরা পিতার নাম: গণেশ হাজরা বাড়ির নং : n0012 বয়স : 69 লিঙ্গ : পুরুষ	WB/26/177/414526 ফটো উপলব্ধ
508 নাম : মালতী পাত্র স্বামীর নাম: নিমাই পাত্র বাড়ির নং : n0012 বয়স : 63 লিঙ্গ : মহিলা	YAF1821933 ফটো উপলব্ধ	509 নাম : মেঘ নাথ হাজরা পিতার নাম: গণেশ হাজরা বাড়ির নং : n0012 বয়স : 41 লিঙ্গ : পুরুষ	BCJ2474195 ফটো উপলব্ধ	510 নাম : সবিতা হাজরা স্বামীর নাম: মেঘনাথ হাজরা বাড়ির নং : n0012 বয়স : 38 লিঙ্গ : মহিলা	BCJ2783058 ফটো উপলব্ধ



511	WB/26/177/414010	ফটো উপলব্ধ	512	WB/26/177/414323	ফটো উপলব্ধ	513	YAF1284843	ফটো উপলব্ধ
নাম : কাশীনাথ হাজরা পিতার নাম: নীলমনি হাজরা বাড়ির নং : n0013 বয়স : 74 লিঙ্গ : পুরুষ			নাম : হীরা হাজরা স্বামীর নাম: কাশী হাজরা বাড়ির নং : n0013 বয়স : 68 লিঙ্গ : মহিলা			নাম : সুপর্ণা হাজরা স্বামীর নাম: সুখেন্দু হাজরা বাড়ির নং : n0013 বয়স : 35 লিঙ্গ : মহিলা		
514	WB/26/177/414157	ফটো উপলব্ধ	515	WB/26/177/414161	ফটো উপলব্ধ	516	BCJ1373240	ফটো উপলব্ধ
নাম : মহানন্দ হাজরা পিতার নাম: আশুতোষ হাজরা বাড়ির নং : n0014 বয়স : 66 লিঙ্গ : পুরুষ			নাম : প্রতিমা হাজরা স্বামীর নাম: মহানন্দ হাজরা বাড়ির নং : n0014 বয়স : 59 লিঙ্গ : মহিলা			নাম : উত্তমকুমার হাজরা পিতার নাম: মহানন্দ হাজরা বাড়ির নং : n0014 বয়স : 47 লিঙ্গ : পুরুষ		
517	BCJ2474203	ফটো উপলব্ধ	518	YAF1157478	ফটো উপলব্ধ	519	BCJ2474492	ফটো উপলব্ধ
নাম : পান্না হাজরা পিতার নাম: মহানন্দ হাজরা বাড়ির নং : n0014 বয়স : 42 লিঙ্গ : পুরুষ			নাম : অপর্ণা হাজরা স্বামীর নাম: পান্না হাজরা বাড়ির নং : n0014 বয়স : 37 লিঙ্গ : মহিলা			নাম : অনিমা হাজরা স্বামীর নাম: উত্তম হাজরা বাড়ির নং : n0014 বয়স : 39 লিঙ্গ : মহিলা		
520	YAF2575603	ফটো উপলব্ধ	521	WB/26/177/414511	ফটো উপলব্ধ	522	BCJ2276970	ফটো উপলব্ধ
নাম : অমর হাজরা পিতার নাম: উত্তম হাজরা বাড়ির নং : এন0014 বয়স : 20 লিঙ্গ : পুরুষ			নাম : তপন হাজরা পিতার নাম: নীলমনি হাজরা বাড়ির নং : n0015 বয়স : 50 লিঙ্গ : পুরুষ			নাম : অনিতা হাজরা স্বামীর নাম: তপন হাজরা বাড়ির নং : n0015 বয়স : 42 লিঙ্গ : মহিলা		
523	YAF2560019	ফটো উপলব্ধ	524	WB/26/177/414074	ফটো উপলব্ধ	525	WB/26/177/414160	ফটো উপলব্ধ
নাম : তন্ময় হাজরা পিতার নাম: হারাধন হাজরা বাড়ির নং : 0015 বয়স : 21 লিঙ্গ : পুরুষ			নাম : হারাধন হাজরা পিতার নাম: আশুতোষ হাজরা বাড়ির নং : n0016 বয়স : 75 লিঙ্গ : পুরুষ			নাম : কনক হাজরা স্বামীর নাম: হারাধন হাজরা বাড়ির নং : n0016 বয়স : 69 লিঙ্গ : মহিলা		
526	YAF1456227	ফটো উপলব্ধ	527	WB/26/177/414079	ফটো উপলব্ধ	528	BCJ1375815	ফটো উপলব্ধ
নাম : বর্নালী হাজরা পিতার নাম: হারাধন হাজরা বাড়ির নং : n0016 বয়স : 33 লিঙ্গ : মহিলা			নাম : অজিত হাজরা পিতার নাম: তারাশ হাজরা বাড়ির নং : n0017 বয়স : 59 লিঙ্গ : পুরুষ			নাম : মালবিকা হাজরা স্বামীর নাম: অজিত হাজরা বাড়ির নং : n0017 বয়স : 45 লিঙ্গ : মহিলা		
529	BCJ0744813	ফটো উপলব্ধ	530	YAF1580497	ফটো উপলব্ধ	531	WB/26/177/414014	ফটো উপলব্ধ
নাম : প্রতাপ হাজরা পিতার নাম: তারাশ হাজরা বাড়ির নং : n0017 বয়স : 56 লিঙ্গ : পুরুষ			নাম : রিতা হাজরা স্বামীর নাম: প্রতাপ হাজরা বাড়ির নং : n0017 বয়স : 40 লিঙ্গ : মহিলা			নাম : অসিত হাজরা পিতার নাম: নীলমনি হাজরা বাড়ির নং : n0036 বয়স : 53 লিঙ্গ : পুরুষ		
532	BCJ2142545	ফটো উপলব্ধ	533	WB/26/177/414190	ফটো উপলব্ধ	534	YAF2430536	ফটো উপলব্ধ
নাম : রমা হাজরা স্বামীর নাম: অসিত হাজরা বাড়ির নং : n0036 বয়স : 43 লিঙ্গ : মহিলা			নাম : সুখেন হাজরা পিতার নাম: কাশীনাথ হাজরা বাড়ির নং : n0013 বয়স : 49 লিঙ্গ : পুরুষ			নাম : তুষা হাজরা পিতার নাম: অসিত হাজরা বাড়ির নং : এন0036 বয়স : 22 লিঙ্গ : পুরুষ		
S2 535	XHS1787746	ফটো উপলব্ধ	536	TLK1523679	ফটো উপলব্ধ	537	YAF2619096	ফটো উপলব্ধ
নাম : রিয়া গাঙ্গুলী পিতার নাম: অসিত গাঙ্গুলী বাড়ির নং : 001 বয়স : 26 লিঙ্গ : মহিলা			নাম : মিঠু সরকার দে স্বামীর নাম: সৌরভ দে বাড়ির নং : নং094 বয়স : 30 লিঙ্গ : মহিলা			নাম : প্রিয়াংগু দে পিতার নাম: প্রশান্ত দে বাড়ির নং : নং067 বয়স : 19 লিঙ্গ : পুরুষ		
538	YAF2629954	ফটো উপলব্ধ	539	YAF2629962	ফটো উপলব্ধ	540	YAF2631406	ফটো উপলব্ধ
নাম : সারন্যা দে পিতার নাম: সুজিত কুমার দে বাড়ির নং : নং085 বয়স : 19 লিঙ্গ : মহিলা			নাম : দেবজিৎ দে পিতার নাম: তরণ দে বাড়ির নং : নং059 বয়স : 19 লিঙ্গ : পুরুষ			নাম : পৌলমী দে পিতার নাম: প্রদ্যুৎ কুমার দে বাড়ির নং : নং085 বয়স : 19 লিঙ্গ : মহিলা		



541	YAF2631430	ফটো উপলব্ধ
নাম : পিয়ালী দে পিতার নাম: কমল দে বাড়ির নং : নং061 বয়স : 19 লিঙ্গ : মহিলা		

542	YAF2631455	ফটো উপলব্ধ
নাম : অর্পিতা দে পিতার নাম: তারাপদ দে বাড়ির নং : নং086 বয়স : 19 লিঙ্গ : মহিলা		

543	YAF2639458	ফটো উপলব্ধ
নাম : প্রকাশ সাঁতরা পিতার নাম: গোপাল সাঁতরা বাড়ির নং : 00 বয়স : 19 লিঙ্গ : পুরুষ		

544	YAF2639466	ফটো উপলব্ধ
নাম : শুভজিৎ মালিক পিতার নাম: প্রবীর মালিক বাড়ির নং : 00 বয়স : 19 লিঙ্গ : পুরুষ		

545	YAF2654515	ফটো উপলব্ধ
নাম : শর্মিষ্ঠা হাজারা পিতার নাম: অজিত হাজারা বাড়ির নং : গ্রাম ও পো - রসিদপুর বয়স : 28 লিঙ্গ : মহিলা		





546	1	YAF2664498	নাম : পলাশ হাজরা পিতার নাম: প্রতাপ হাজরা বাড়ির নং : না বয়স : 18 লিঙ্গ : পুরুষ	ফটো উপলব্ধ	547	1	YAF2664936	নাম : রুপম কুমার দে পিতার নাম: অরুণ কুমার দে বাড়ির নং : এন0065 বয়স : 18 লিঙ্গ : পুরুষ	ফটো উপলব্ধ	548	1	YAF2667442	নাম : সোনালী হাজরা পিতার নাম: মেঘনাথ হাজরা বাড়ির নং : এন0012 বয়স : 18 লিঙ্গ : মহিলা	ফটো উপলব্ধ
549	1	YAF2667509	নাম : রিমি লাহা পিতার নাম: অমিয় লাহা বাড়ির নং : রসিদপুর বয়স : 18 লিঙ্গ : মহিলা	ফটো উপলব্ধ	550	1	YAF2668663	নাম : কঙ্কনা দে পিতার নাম: চন্দন দে বাড়ির নং : বাজারপাড়া বয়স : 18 লিঙ্গ : মহিলা	ফটো উপলব্ধ	551	1	YAF2668705	নাম : অনিমেশ সাতরা পিতার নাম: অষ্টম সাতরা বাড়ির নং : বাজারপাড়া দক্ষিণ বয়স : 18 লিঙ্গ : পুরুষ	ফটো উপলব্ধ
552	1	YAF1157452	নাম : অনামিকা দত্ত স্বামীর নাম: সৌরভ দত্ত বাড়ির নং : না বয়স : 36 লিঙ্গ : মহিলা	ফটো উপলব্ধ	553	1	YAF2693299	নাম : জিৎ কুমার কুন্ডু পিতার নাম: শ্যামল কুন্ডু বাড়ির নং : এন0055 বয়স : 18 লিঙ্গ : পুরুষ	ফটো উপলব্ধ	554	1	YAF2693422	নাম : সোনালী বসুমল্লিক স্বামীর নাম: শুভনীল দে বাড়ির নং : এন0098 বয়স : 19 লিঙ্গ : মহিলা	ফটো উপলব্ধ
555	1	YAF2693455	নাম : শুভপ্রিয়া দে পিতার নাম: মুকুল দে বাড়ির নং : নীল বয়স : 18 লিঙ্গ : মহিলা	ফটো উপলব্ধ	556	1	YAF2693703	নাম : শ্রেয়া গুঁই পিতার নাম: উত্তম গুঁই বাড়ির নং : এন0134 বয়স : 18 লিঙ্গ : মহিলা	ফটো উপলব্ধ					

নির্বাচক সংখ্যার সারসংক্ষেপ :

A) নির্বাচকের সংখ্যা :

	নির্বাচক তালিকার প্রকৃতি	নির্বাচক তালিকার পরিচিতি :	নির্বাচকের সংখ্যা :				
			পুরুষ	মহিলা	তৃতীয় লিঙ্গ	মোট	
I	মূল তালিকা	মূল তালিকা	বিশেষ নিবিড় সংশোধন ২০২৬ এর চূড়ান্ত ভোটার তালিকার সহিত 09-04-2026 তারিখ অবধি সংশোধিত নির্বাচক তালিকা	274	271	0	545
II	1- সংযোজন তালিকা	সংযোজনী 1	বিশেষ সংক্ষিপ্ত সংশোধন 2026	0	0	0	0
		সংযোজনী 2	ধারাবাহিক সংশোধন 2026	4	7	0	11
		মোট		4	7	0	11
III	2- বিয়োজন তালিকা	সংযোজনী 1	বিশেষ সংক্ষিপ্ত সংশোধন 2026	0	0	0	0
		সংযোজনী 2	ধারাবাহিক সংশোধন 2026	0	2	0	2
		মোট		0	2	0	2
IV	'লিঙ্গ ক্ষেত্রের' পরিবর্তনের কারণে পার্থক্য			0	0	0	0
V	বিচারপ্রক্রিয়ার অধীনস্থ			0	0	0	0
VI	বিচার বিভাগীয় আধিকারিক কর্তৃক বিচারপূর্বক নিষ্পত্তির পর বিয়োজিত			0	0	0	0
নির্বাচকের মোট সংখ্যা (I+II-III+IV-V-VI)				278	276	0	554

B) ক্রটি সংশোধনের সংখ্যা :

নির্বাচক তালিকার প্রকৃতি	নির্বাচক তালিকার পরিচিতি :	ক্রটি সংশোধনের সংখ্যা :
সংযোজনী 1	বিশেষ সংক্ষিপ্ত সংশোধন 2026	0
সংযোজনী 2	ধারাবাহিক সংশোধন 2026	2
	মোট	2

নির্বাচক নিবন্ধন আধিকারিকের স্বাক্ষর

E-মৃত, S-স্থানান্তরিত, R-একাধিকবার অন্তর্ভুক্ত, M-নিখোঁজ, Q-যোগ্য নহে