



নির্বাচক তালিকা 2026 S25 পশ্চিমবঙ্গ

বিধানসভা নির্বাচনক্ষেত্রের নং, নাম ও সংরক্ষণের স্থিতি : 195 - জাসীপাড়া (সাধারণ)		অংশ নং : 278																			
বিধানসভা নির্বাচনক্ষেত্রটি যে লোকসভা নির্বাচনক্ষেত্রের / ক্ষেত্রসমূহের অন্তর্ভুক্ত তার নং, নাম ও সংরক্ষণ স্থিতি : 27 - শ্রীরামপুর (সাধারণ)																					
1. সংশোধনের পূর্ণ বিবরণ																					
সংশোধনের বৎসর :	2026	নির্বাচক তালিকার পরিচিতি : বিশেষ নিবিড় সংশোধন ২০২৬ এর চূড়ান্ত ভোটার তালিকার সহিত 09-04-2026 তারিখ অবধি সংশোধিত নির্বাচক তালিকা																			
ভিত্তি তারিখ :	01-01-2026																				
সংশোধনের প্রকৃতি :	ধারাবাহিক সংশোধন 2026																				
প্রকাশনার তারিখ :	09-04-2026																				
2. অংশ ও নির্বাচনী এলাকার পূর্ণ বিবরণ :																					
অংশের ভাগ নং ও নাম :																					
1-পশপুর (অংশ) পশপুর উত্তর পাড়া যোল পাড়া, মধ্য শিবতলা		<table style="width: 100%; border-collapse: collapse;"> <tr> <td style="width: 60%;">প্রধান শহর/গ্রাম</td> <td>: পশপুর</td> </tr> <tr> <td>ওয়ার্ড</td> <td>:</td> </tr> <tr> <td>থানা</td> <td>: জাসীপাড়া</td> </tr> <tr> <td>গ্রাম পঞ্চায়েত</td> <td>: রসিদপুর</td> </tr> <tr> <td>ব্লক</td> <td>: জাসীপাড়া</td> </tr> <tr> <td>মহকুমা</td> <td>: শ্রীরামপুর</td> </tr> <tr> <td>জেলা</td> <td>: হুগলী</td> </tr> <tr> <td>পিন</td> <td>: 712408</td> </tr> </table>				প্রধান শহর/গ্রাম	: পশপুর	ওয়ার্ড	:	থানা	: জাসীপাড়া	গ্রাম পঞ্চায়েত	: রসিদপুর	ব্লক	: জাসীপাড়া	মহকুমা	: শ্রীরামপুর	জেলা	: হুগলী	পিন	: 712408
প্রধান শহর/গ্রাম	: পশপুর																				
ওয়ার্ড	:																				
থানা	: জাসীপাড়া																				
গ্রাম পঞ্চায়েত	: রসিদপুর																				
ব্লক	: জাসীপাড়া																				
মহকুমা	: শ্রীরামপুর																				
জেলা	: হুগলী																				
পিন	: 712408																				
3. ভোট গ্রহন কেন্দ্রের পূর্ণ বিবরণ :																					
ভোট গ্রহন কেন্দ্রের নং, নাম :		ভোট গ্রহন কেন্দ্রের শ্রেণী :		গ্রামীণ																	
278 - পশপুর অবৈতনিক প্রাথমিক বিদ্যালয়		এই অংশে সহায়ক ভোটগ্রহন কেন্দ্রের সংখ্যা		0																	
ভোট গ্রহন কেন্দ্রের ঠিকানা :		:																			
পশপুর অবৈতনিক প্রাথমিক বিদ্যালয়, -রুম-১, পশপুর																					
4. নির্বাচকের সংখ্যা :																					
প্রথম ক্রমিক নং	শেষ ক্রমিক নং	মোট সংখ্যা																			
		পুরুষ	মহিলা	তৃতীয় লিঙ্গ	মোট																
1	1107	566	539	0	1105																

নির্বাচক নিবন্ধন আধিকারিকের স্বাক্ষর

Nazri Naksha

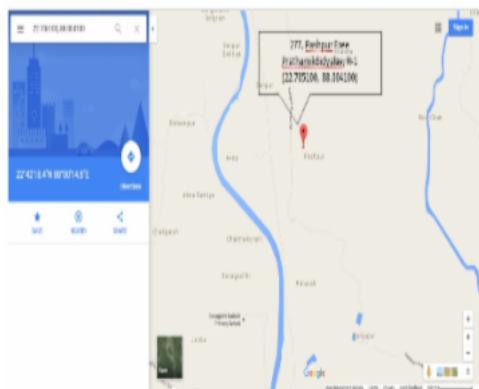

Google Map View

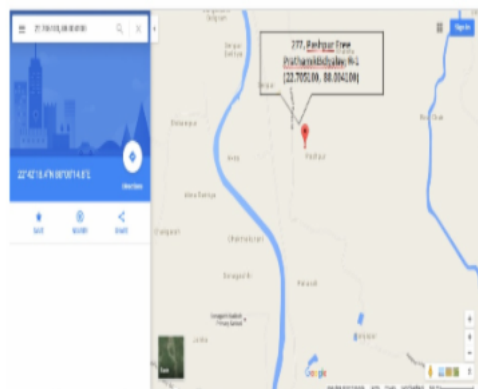

Polling Station Building Front View



Polling Station Front View



Cad View

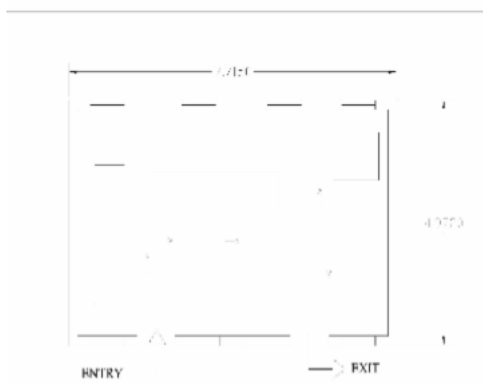

Key MAP View

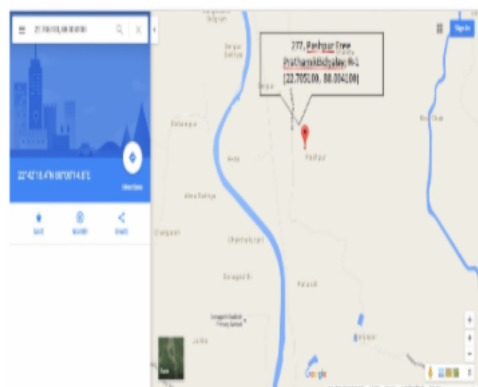



বিধানসভা নির্বাচনক্ষেত্রের নং, নাম : 195-জাঙ্গীপাড়া
ভাগ নং, নাম : 1-পশপুর (অংশ) পশপুর উত্তর পাড়া ঘোল পাড়া, মধ্য শিবতলা

1 নাম : বিমলাবালা কুণ্ডু স্বামীর নাম : সমর কুণ্ডু বাড়ির নং : n0049 বয়স : 65 লিঙ্গ : মহিলা	WB/26/177/438285	2 নাম : বিশ্বনাথ কুণ্ডু পিতার নাম : মনীন্দ্র কুণ্ডু বাড়ির নং : n0050 বয়স : 61 লিঙ্গ : পুরুষ	BCJ1381615	3 নাম : অতীক কুণ্ডু পিতার নাম : বিশ্বনাথ কুণ্ডু বাড়ির নং : 0050 বয়স : 25 লিঙ্গ : পুরুষ	YAF2064376
4 নাম : রূপবাণী কুন্ডু স্বামীর নাম : বিশ্বনাথ কুন্ডু বাড়ির নং : n0050 বয়স : 46 লিঙ্গ : মহিলা	BCJ2483907	5 নাম : ছবিরানী কনুই স্বামীর নাম : মঞ্জুরী কনুই বাড়ির নং : n0054 বয়স : 66 লিঙ্গ : মহিলা	WB/26/177/438111	6 নাম : অর্পিতা কর্মকার পিতার নাম : তরুণ কর্মকার বাড়ির নং : n0221 বয়স : 27 লিঙ্গ : মহিলা	YAF1965755
7 নাম : লতারানী কর্মকার স্বামীর নাম : তরুণ কর্মকার বাড়ির নং : n0075 বয়স : 50 লিঙ্গ : মহিলা	WB/26/177/438670	8 নাম : অচিন্ত্য কর্মকার পিতার নাম : তরুণ কর্মকার বাড়ির নং : n0075 বয়স : 30 লিঙ্গ : পুরুষ	YAF1707710	9 নাম : মাধব কর্মকার পিতার নাম : বিশ্বনাথ কর্মকার বাড়ির নং : n0075 বয়স : 50 লিঙ্গ : পুরুষ	BCJ2483899
E2 10 নাম : রেখা কর্মকার স্বামীর নাম : রামচন্দ্র কর্মকার বাড়ির নং : n0017 বয়স : 91 লিঙ্গ : মহিলা	WB/26/177/438048	11 নাম : সুরোজিত কর্মকার পিতার নাম : রামচন্দ্র কর্মকার বাড়ির নং : n0017 বয়স : 45 লিঙ্গ : পুরুষ	BCJ2840338	12 নাম : অষ্টম কর্মকার পিতার নাম : রামচন্দ্র কর্মকার বাড়ির নং : n0017 বয়স : 44 লিঙ্গ : পুরুষ	BCJ2150464
13 নাম : প্রতিমা কর্মকার স্বামীর নাম : শৈলেন কর্মকার বাড়ির নং : n0017 বয়স : 48 লিঙ্গ : মহিলা	BCJ1381706	14 নাম : চাঁপা কর্মকার স্বামীর নাম : বিশ্বনাথ কর্মকার বাড়ির নং : n0075 বয়স : 75 লিঙ্গ : মহিলা	WB/26/177/438669	15 নাম : তরুণ কর্মকার পিতার নাম : বিশ্বনাথ কর্মকার বাড়ির নং : n0075 বয়স : 55 লিঙ্গ : পুরুষ	WB/26/177/438697
16 নাম : জয় কর্মকার পিতার নাম : শৈলেন্দ্রনাথ কর্মকার বাড়ির নং : এন017 বয়স : 23 লিঙ্গ : পুরুষ	YAF2355949	17 নাম : পারমিতা কর্মকার স্বামীর নাম : মাধব কর্মকার বাড়ির নং : n0075 বয়স : 38 লিঙ্গ : মহিলা	BCJ2840346	18 নাম : পায়েল খাঁড়া স্বামীর নাম : কৌশিক খাঁড়া বাড়ির নং : 207 বয়স : 29 লিঙ্গ : মহিলা	YAF1988641
19 নাম : পিয়ালী খাঁড়া স্বামীর নাম : সৌভিক খাঁড়া বাড়ির নং : এন0208 বয়স : 23 লিঙ্গ : মহিলা	YAF2484780	20 নাম : অসীম খাঁড়া পিতার নাম : বটকৃষ্ণ খাঁড়া বাড়ির নং : n0205 বয়স : 56 লিঙ্গ : পুরুষ	YAF1457860	21 নাম : উমা খাঁড়া স্বামীর নাম : অসীম খাঁড়া বাড়ির নং : n0206 বয়স : 51 লিঙ্গ : মহিলা	YAF1457878
22 নাম : কৌশিক খাঁড়া পিতার নাম : অসীম খাঁড়া বাড়ির নং : n0207 বয়স : 34 লিঙ্গ : পুরুষ	YAF1457902	23 নাম : সৌভিক খাঁড়া পিতার নাম : অসীম খাঁড়া বাড়ির নং : n0208 বয়স : 33 লিঙ্গ : পুরুষ	YAF1457910	24 নাম : রঘুনাথ খামরুই পিতার নাম : নন্দলাল খামরুই বাড়ির নং : n0087 বয়স : 71 লিঙ্গ : পুরুষ	WB/26/177/438182
25 নাম : মীরারানী খামরুই স্বামীর নাম : রঘুনাথ খামরুই বাড়ির নং : n0087 বয়স : 69 লিঙ্গ : মহিলা	WB/26/177/438223	26 নাম : পলাশ খামরুই পিতার নাম : রঘুনাথ খামরুই বাড়ির নং : n0087 বয়স : 49 লিঙ্গ : পুরুষ	WB/26/177/438175	27 নাম : সম্পা খামরুই স্বামীর নাম : পলাশ খামরুই বাড়ির নং : n0087 বয়স : 37 লিঙ্গ : মহিলা	BCJ2840361
28 নাম : মঞ্জুলতা খামরুই স্বামীর নাম : জগন্নাথ খামরুই বাড়ির নং : n0088 বয়স : 57 লিঙ্গ : মহিলা	WB/26/177/438228	29 নাম : সুজয় খামরুই পিতার নাম : বিশ্বনাথ খামরুই বাড়ির নং : n0089 বয়স : 63 লিঙ্গ : পুরুষ	WB/26/177/438717	30 নাম : সুমিত্রা খামরুই স্বামীর নাম : সুজয় খামরুই বাড়ির নং : n0089 বয়স : 59 লিঙ্গ : মহিলা	WB/26/177/438240



বিধানসভা নির্বাচনক্ষেত্রের নং, নাম : 195-জাঙ্গীপাড়া
ভাগ নং, নাম : 1-পশপুর (অংশ) পশপুর উত্তর পাড়া ঘোল পাড়া, মধ্য শিবতলা

31	BCJ1382431	ফটো উপলব্ধ	32	YAF1965714	ফটো উপলব্ধ	33	WB/26/177/438545	ফটো উপলব্ধ
নাম : মালতী খামরুই স্বামীর নাম: কমলা কান্ত খামরুই বাড়ির নং : n0089 বয়স : 45 লিঙ্গ : মহিলা			নাম : সুসীতা খামরুই স্বামীর নাম: রনজিৎ খামরুই বাড়ির নং : n0217 বয়স : 29 লিঙ্গ : মহিলা			নাম : কমল খামরুই পিতার নাম: বিশ্বনাথ খামরুই বাড়ির নং : n0089 বয়স : 50 লিঙ্গ : পুরুষ		
34	YAF1707801	ফটো উপলব্ধ	35	YAF1901941	ফটো উপলব্ধ	36	BCJ2483931	ফটো উপলব্ধ
নাম : অঞ্জনা হাজরা স্বামীর নাম: মোহন হাজরা বাড়ির নং : n0124 বয়স : 57 লিঙ্গ : মহিলা			নাম : সৃজাতা কর্মকার স্বামীর নাম: অষ্টম কর্মকার বাড়ির নং : n0125 বয়স : 32 লিঙ্গ : মহিলা			নাম : অসিত খামরুই পিতার নাম: লক্ষীনারায়ন খামরুই বাড়ির নং : n0124 বয়স : 60 লিঙ্গ : পুরুষ		
37	BCJ2483949	ফটো উপলব্ধ	38	YAF1457951	ফটো উপলব্ধ	39	YAF1707728	ফটো উপলব্ধ
নাম : রাসমনি খামরুই স্বামীর নাম: অসিত খামরুই বাড়ির নং : n0124 বয়স : 55 লিঙ্গ : মহিলা			নাম : দেবশীশ খামরুই পিতার নাম: অসিত খামরুই বাড়ির নং : n0124 বয়স : 35 লিঙ্গ : পুরুষ			নাম : ইন্দ্রজিৎ খামরুই পিতার নাম: অসিত খামরুই বাড়ির নং : n0124 বয়স : 31 লিঙ্গ : পুরুষ		
40	WB/26/177/438569	ফটো উপলব্ধ	41	WB/26/177/438580	ফটো উপলব্ধ	42	BCJ2485936	ফটো উপলব্ধ
নাম : অনুপকুমার খামরুই পিতার নাম: নক্ষীনারায়ন খামরুই বাড়ির নং : n0124 বয়স : 52 লিঙ্গ : পুরুষ			নাম : অলোককুমার খামরুই পিতার নাম: লক্ষী খামরুই বাড়ির নং : n0124 বয়স : 49 লিঙ্গ : পুরুষ			নাম : রূপা খামরুই পিতার নাম: অনুপ কুমার খামরুই বাড়ির নং : n0124 বয়স : 40 লিঙ্গ : মহিলা		
43	YAF1288067	ফটো উপলব্ধ	44	BCJ2840270	ফটো উপলব্ধ	45	WB/26/177/438682	ফটো উপলব্ধ
নাম : সন্তোষী খামরুই স্বামীর নাম: অলোক খামরুই বাড়ির নং : n0124 বয়স : 36 লিঙ্গ : মহিলা			নাম : বিশ্বজিৎ হাজরা পিতার নাম: মোহন হাজরা বাড়ির নং : n0124 বয়স : 36 লিঙ্গ : পুরুষ			নাম : শান্ত নাথ খামরুই পিতার নাম: নিতাই খামরুই বাড়ির নং : n0125 বয়স : 65 লিঙ্গ : পুরুষ		
46	WB/26/177/438538	ফটো উপলব্ধ	47	WB/26/177/438281	ফটো উপলব্ধ	48	BCJ2483956	ফটো উপলব্ধ
নাম : রেখারানী খামরুই স্বামীর নাম: শান্ত খামরুই বাড়ির নং : n0125 বয়স : 66 লিঙ্গ : মহিলা			নাম : দীপঙ্কর খামরুই পিতার নাম: শান্ত খামরুই বাড়ির নং : n0125 বয়স : 49 লিঙ্গ : পুরুষ			নাম : রত্না খামরুই স্বামীর নাম: দীপঙ্কর খামরুই বাড়ির নং : n0125 বয়স : 43 লিঙ্গ : মহিলা		
49	BCJ1381680	ফটো উপলব্ধ	50	BCJ2483964	ফটো উপলব্ধ	51	WB/26/177/438197	ফটো উপলব্ধ
নাম : শিবরাম খামরুই পিতার নাম: শম্ভুচরন খামরুই বাড়ির নং : n0125 বয়স : 47 লিঙ্গ : পুরুষ			নাম : অপর্ণা খামরুই স্বামীর নাম: শিবরাম খামরুই বাড়ির নং : n0125 বয়স : 41 লিঙ্গ : মহিলা			নাম : আলো খামরুই স্বামীর নাম: অসিত খামরুই বাড়ির নং : n0140 বয়স : 51 লিঙ্গ : মহিলা		
52	YAF1288240	ফটো উপলব্ধ	53	WB/26/177/438177	ফটো উপলব্ধ	54	WB/26/177/438146	ফটো উপলব্ধ
নাম : সুরজিৎ খামরুই পিতার নাম: অসিত খামরুই বাড়ির নং : n0140 বয়স : 36 লিঙ্গ : পুরুষ			নাম : অধীর খামরুই পিতার নাম: গুইরাম খামরুই বাড়ির নং : n0140 বয়স : 54 লিঙ্গ : পুরুষ			নাম : শ্যামলী খামরুই স্বামীর নাম: অধীর খামরুই বাড়ির নং : n0140 বয়স : 52 লিঙ্গ : মহিলা		
55	YAF1807734	ফটো উপলব্ধ	56	BCJ1382274	ফটো উপলব্ধ	57	BCJ1511625	ফটো উপলব্ধ
নাম : বিশ্বজিৎ খামরুই পিতার নাম: অধীর খামরুই বাড়ির নং : n0140 বয়স : 29 লিঙ্গ : পুরুষ			নাম : সারতী খামরুই স্বামীর নাম: দিবাকর খামরুই বাড়ির নং : n0140 বয়স : 47 লিঙ্গ : মহিলা			নাম : সনাতন খামরুই পিতার নাম: ক্ষুদিরাম খামরুই বাড়ির নং : n0191 বয়স : 75 লিঙ্গ : পুরুষ		
58	WB/26/177/438402	ফটো উপলব্ধ	59	BCJ2278364	ফটো উপলব্ধ	60	WB/26/177/438633	ফটো উপলব্ধ
নাম : অনিমা খামরুই স্বামীর নাম: সনাতন খামরুই বাড়ির নং : n0191 বয়স : 63 লিঙ্গ : মহিলা			নাম : সন্দীপ খামরুই পিতার নাম: সনাতন খামরুই বাড়ির নং : n0191 বয়স : 41 লিঙ্গ : পুরুষ			নাম : সনৎকুমার খামরুই পিতার নাম: ক্ষুদিরাম খামরুই বাড়ির নং : n0191 বয়স : 73 লিঙ্গ : পুরুষ		



বিধানসভা নির্বাচনক্ষেত্রের নং, নাম : 195-জাঙ্গীপাড়া
ভাগ নং, নাম : 1-পশপুর (অংশ) পশপুর উত্তর পাড়া ঘোল পাড়া, মধ্য শিবতলা

61	WB/26/177/438694	নাম : তপন খামরুই পিতার নাম: ক্ষুদিরাম খামরুই বাড়ির নং : n0191 বয়স : 66 লিঙ্গ : পুরুষ	ফটো উপলব্ধ	62	WB/26/177/438403	নাম : অর্চনা খামরুই স্বামীর নাম: তপন খামরুই বাড়ির নং : n0191 বয়স : 56 লিঙ্গ : মহিলা	ফটো উপলব্ধ	63	WB/26/177/438345	নাম : স্বপন খামরুই পিতার নাম: ক্ষুদিরাম খামরুই বাড়ির নং : n0191 বয়স : 56 লিঙ্গ : পুরুষ	ফটো উপলব্ধ
64	BCJ1382563	নাম : শর্মিলা খামরুই স্বামীর নাম: স্বপন খামরুই বাড়ির নং : n0191 বয়স : 43 লিঙ্গ : মহিলা	ফটো উপলব্ধ	65	WB/26/177/438337	নাম : কাজলরানী খামরুই স্বামীর নাম: সনৎ খামরুই বাড়ির নং : n0191 বয়স : 61 লিঙ্গ : মহিলা	ফটো উপলব্ধ	66	WB/26/177/438338	নাম : বন্দনা খামরুই স্বামীর নাম: অশোক খামরুই বাড়ির নং : n0191 বয়স : 59 লিঙ্গ : মহিলা	ফটো উপলব্ধ
67	YAF1583376	নাম : সৌমিত্রা খামরুই পিতার নাম: অশোক খামরুই বাড়ির নং : n0191 বয়স : 31 লিঙ্গ : পুরুষ	ফটো উপলব্ধ	68	BCJ2627966	নাম : রনজিৎ খামরুই পিতার নাম: সনৎ কুমার খামরুই বাড়ির নং : n0191 বয়স : 38 লিঙ্গ : পুরুষ	ফটো উপলব্ধ	69	YAF2484822	নাম : প্রিয়ঙ্কা খামরুই পিতার নাম: শিবুরাম খামরুই বাড়ির নং : এন0125 বয়স : 21 লিঙ্গ : মহিলা	ফটো উপলব্ধ
70	YAF2485092	নাম : জয়ন্তী খামরুই স্বামীর নাম: সঞ্জীব খামরুই বাড়ির নং : এন000 বয়স : 28 লিঙ্গ : মহিলা	ফটো উপলব্ধ	71	YAF2424786	নাম : দিবাকর খামরুই অন্যান্য: সারতী খামরুই বাড়ির নং : এন0140 বয়স : 52 লিঙ্গ : পুরুষ	ফটো উপলব্ধ	72	XHS1767458	নাম : লিপিকা খামরুই স্বামীর নাম: দেবাশিস খামরুই বাড়ির নং : এন0124 বয়স : 26 লিঙ্গ : মহিলা	ফটো উপলব্ধ
73	XHS2033793	নাম : তনুশ্রী খামরুই স্বামীর নাম: সৌমিত্রা খামরুই বাড়ির নং : এন0191 বয়স : 23 লিঙ্গ : মহিলা	ফটো উপলব্ধ	74	YAF2485100	নাম : সৌম্যদীপ মন্ডল পিতার নাম: নির্মল মন্ডল বাড়ির নং : এন000 বয়স : 21 লিঙ্গ : পুরুষ	ফটো উপলব্ধ	75	YAF1822600	নাম : ছন্দা মাজী স্বামীর নাম: অভিজিৎ মাজী বাড়ির নং : এন0089 বয়স : 32 লিঙ্গ : মহিলা	ফটো উপলব্ধ
76	YAF2035335	নাম : রেনুকা খামরুই স্বামীর নাম: সন্দীপ খামরুই বাড়ির নং : n0279 বয়স : 26 লিঙ্গ : মহিলা	ফটো উপলব্ধ	77	WB/26/177/438372	নাম : উষারানী খামরুই স্বামীর নাম: পার্বতী খামরুই বাড়ির নং : n0127 বয়স : 87 লিঙ্গ : মহিলা	ফটো উপলব্ধ	78	BCJ2701118	নাম : অরুণ মণ্ডল পিতার নাম: ননীলাল মণ্ডল বাড়ির নং : n0127 বয়স : 75 লিঙ্গ : পুরুষ	ফটো উপলব্ধ
79	WB/26/177/438577	নাম : নির্মল মণ্ডল পিতার নাম: অরুণ মণ্ডল বাড়ির নং : n0127 বয়স : 55 লিঙ্গ : পুরুষ	ফটো উপলব্ধ	80	WB/26/177/438452	নাম : পরিমল মণ্ডল পিতার নাম: অরুণ মণ্ডল বাড়ির নং : n0127 বয়স : 49 লিঙ্গ : পুরুষ	ফটো উপলব্ধ	81	BCJ1383413	নাম : শ্রীমন্ত মন্ডল পিতার নাম: অরুণ মন্ডল বাড়ির নং : n0127 বয়স : 44 লিঙ্গ : পুরুষ	ফটো উপলব্ধ
82	BCJ2484699	নাম : সুমিত্রা মন্ডল স্বামীর নাম: পরিমল মন্ডল বাড়ির নং : n0127 বয়স : 43 লিঙ্গ : মহিলা	ফটো উপলব্ধ	83	BCJ2484707	নাম : মৌসুমী মন্ডল স্বামীর নাম: নির্মল মন্ডল বাড়ির নং : n0127 বয়স : 41 লিঙ্গ : মহিলা	ফটো উপলব্ধ	84	UAA1588060	নাম : নন্দিনী খামরুই স্বামীর নাম: ইন্দ্রজিৎ খামরুই বাড়ির নং : এন0124 বয়স : 32 লিঙ্গ : মহিলা	ফটো উপলব্ধ
85	YAF2064525	নাম : সঞ্জীব খামরুই পিতার নাম: কমল খামরুই বাড়ির নং : 0089 বয়স : 25 লিঙ্গ : পুরুষ	ফটো উপলব্ধ	86	YAF2083921	নাম : শান্তনু খামরুই পিতার নাম: স্বপন খামরুই বাড়ির নং : নং 191 বয়স : 25 লিঙ্গ : পুরুষ	ফটো উপলব্ধ	87	YAF2085942	নাম : শিল্পা হাজরা স্বামীর নাম: বিশ্বজিৎ হাজরা বাড়ির নং : 124 বয়স : 27 লিঙ্গ : মহিলা	ফটো উপলব্ধ
88	YAF2246536	নাম : সৌরভ খামরুই পিতার নাম: দীপকর খামরুই বাড়ির নং : n0125 বয়স : 24 লিঙ্গ : পুরুষ	ফটো উপলব্ধ	89	YAF2424422	নাম : সুমনা রায় স্বামীর নাম: জীতেন্দ্র রায় বাড়ির নং : এন0024 বয়স : 23 লিঙ্গ : মহিলা	ফটো উপলব্ধ	90	WB/26/177/438595	নাম : লক্ষণচন্দ্র ঘড়ুই পিতার নাম: সত্যচরণ ঘড়ুই বাড়ির নং : n0029 বয়স : 66 লিঙ্গ : পুরুষ	ফটো উপলব্ধ



বিধানসভা নির্বাচনক্ষেত্রের নং, নাম : 195-জাঙ্গীপাড়া
ভাগ নং, নাম : 1-পশপুর (অংশ) পশপুর উত্তর পাড়া ঘোল পাড়া, মধ্য শিবতলা

91 নাম : রীতা ঘড়ই স্বামীর নাম: লক্ষণচন্দ্র ঘড়ই বাড়ির নং : n0029 বয়স : 59 লিঙ্গ : মহিলা	WB/26/177/438262	92 নাম : রাখাল ঘড়ই পিতার নাম: সত্যচরন ঘড়ই বাড়ির নং : n0029 বয়স : 62 লিঙ্গ : পুরুষ	WB/26/177/438507	93 নাম : শম্পা ঘোড়ই পিতার নাম: লক্ষন ঘোড়ই বাড়ির নং : n0029 বয়স : 32 লিঙ্গ : মহিলা	YAF1707447
94 নাম : রামচন্দ্র ঘড়ই পিতার নাম: সত্যচরন ঘড়ই বাড়ির নং : n0028 বয়স : 69 লিঙ্গ : পুরুষ	YAF2583557	95 নাম : মালতী ঘড়ই স্বামীর নাম: রামচন্দ্র ঘড়ই বাড়ির নং : n0028 বয়স : 63 লিঙ্গ : মহিলা	WB/26/177/438279	96 নাম : সঞ্জয় ঘোড়ই পিতার নাম: রামচন্দ্র ঘোড়ই বাড়ির নং : n0028 বয়স : 45 লিঙ্গ : পুরুষ	BCJ1383033
97 নাম : অর্চনা ঘোড়ই স্বামীর নাম: সঞ্জয় ঘোড়ই বাড়ির নং : n0028 বয়স : 43 লিঙ্গ : মহিলা	BCJ1382696	98 নাম : সুনীল ঘোড়ই পিতার নাম: রামচন্দ্র ঘোড়ই বাড়ির নং : n0028 বয়স : 37 লিঙ্গ : পুরুষ	BCJ2787299	99 নাম : মিনতি ঘোড়ই স্বামীর নাম: সুনীল ঘোড়ই বাড়ির নং : n0028 বয়স : 35 লিঙ্গ : মহিলা	YAF1171339
100 নাম : তারাপদ ঘড়ই পিতার নাম: সত্যচরন ঘড়ই বাড়ির নং : n0032 বয়স : 80 লিঙ্গ : পুরুষ	WB/26/177/438619	101 নাম : পুষ্পরানী ঘড়ই স্বামীর নাম: তারাপদ ঘড়ই বাড়ির নং : n0032 বয়স : 73 লিঙ্গ : মহিলা	WB/26/177/438520	102 নাম : বাসুদেব ঘোড়ই পিতার নাম: তারাপদ ঘোড়ই বাড়ির নং : n0032 বয়স : 46 লিঙ্গ : পুরুষ	BCJ1383207
103 নাম : টুয়া ঘোড়ই স্বামীর নাম: বাসুদেব ঘোড়ই বাড়ির নং : n0032 বয়স : 37 লিঙ্গ : মহিলা	BCJ2786804	104 নাম : জয়দেব ঘোড়ই পিতার নাম: তারাপদ ঘোড়ই বাড়ির নং : n0032 বয়স : 45 লিঙ্গ : পুরুষ	BCJ1383199	105 নাম : বুমা ঘোড়ই স্বামীর নাম: দিলীপকুমার ঘড়ই বাড়ির নং : n0033 বয়স : 43 লিঙ্গ : মহিলা	BCJ1509777
106 নাম : চন্দ্রকান্ত ঘোড়ই পিতার নাম: বিশ্বনাথ ঘোড়ই বাড়ির নং : n0033 বয়স : 48 লিঙ্গ : পুরুষ	BCJ1510122	107 নাম : রীতা ঘোড়ই স্বামীর নাম: চন্দ্রকান্ত ঘোড়ই বাড়ির নং : n0033 বয়স : 37 লিঙ্গ : মহিলা	BCJ2840312	108 নাম : উত্তম ঘোড়ই পিতার নাম: বিশ্বনাথ ঘোড়ই বাড়ির নং : n0033 বয়স : 45 লিঙ্গ : পুরুষ	BCJ1383025
109 নাম : শ্রাবন্তী ঘোড়ই স্বামীর নাম: উত্তম ঘোড়ই বাড়ির নং : n0033 বয়স : 36 লিঙ্গ : মহিলা	YAF1288083	110 নাম : তপন ঘোড়ই পিতার নাম: বিশ্বনাথ ঘোড়ই বাড়ির নং : n0033 বয়স : 37 লিঙ্গ : পুরুষ	BCJ2786135	111 নাম : অপর্ণা ঘোড়ই স্বামীর নাম: অশোক ঘোড়ই বাড়ির নং : n0033 বয়স : 47 লিঙ্গ : মহিলা	BCJ1382498
112 নাম : রবীন্দ্রনাথ ঘড়ই পিতার নাম: মহাদেব ঘড়ই বাড়ির নং : n0035 বয়স : 62 লিঙ্গ : পুরুষ	WB/26/177/438181	113 নাম : রেখা ঘড়ই স্বামীর নাম: রবীন্দ্রনাথ ঘড়ই বাড়ির নং : n0035 বয়স : 53 লিঙ্গ : মহিলা	BCJ1383363	114 নাম : সুকুমার ঘড়ই পিতার নাম: মহাদেব ঘড়ই বাড়ির নং : n0035 বয়স : 59 লিঙ্গ : পুরুষ	WB/26/177/438070
115 নাম : গনেশ ঘোড়ই পিতার নাম: মহাদেব ঘোড়ই বাড়ির নং : n0035 বয়স : 48 লিঙ্গ : পুরুষ	BCJ1510148	116 নাম : অনিতা ঘোড়ই স্বামীর নাম: গনেশ ঘোড়ই বাড়ির নং : n0035 বয়স : 40 লিঙ্গ : মহিলা	YAF1707496	117 নাম : চন্দনা ঘোড়ই স্বামীর নাম: রাখাল ঘোড়ই বাড়ির নং : n0030 বয়স : 49 লিঙ্গ : মহিলা	BCJ1382506
118 নাম : সুরোজিত ঘোড়ই পিতার নাম: রাখাল ঘোড়ই বাড়ির নং : n0219 বয়স : 27 লিঙ্গ : পুরুষ	YAF1965730	119 নাম : অভিজিৎ ঘোড়ই পিতার নাম: নবকুমার ঘোড়ই বাড়ির নং : n0225 বয়স : 27 লিঙ্গ : পুরুষ	YAF1965797	120 নাম : অনামিকা ঘোড়ই পিতার নাম: অশোক কুমার ঘোড়ই বাড়ির নং : এন0033 বয়স : 22 লিঙ্গ : মহিলা	YAF2424471



বিধানসভা নির্বাচনক্ষেত্রের নং, নাম : 195-জাঙ্গীপাড়া
ভাগ নং, নাম : 1-পশপুর (অংশ) পশপুর উত্তর পাড়া ঘোল পাড়া, মধ্য শিবতলা

121 নাম : অশোক কুমার ঘোড়াই পিতার নাম: বিশ্বনাথ ঘোড়াই বাড়ির নং : n0033 বয়স : 52 লিঙ্গ : পুরুষ	YAF2346039 ফটো উপলব্ধ	122 নাম : পিঙ্কি ঘোড়াই স্বামীর নাম: অনিমেঘ ঘোড়াই বাড়ির নং : এন0033 বয়স : 23 লিঙ্গ : মহিলা	YAF2355733 ফটো উপলব্ধ	123 নাম : হেমন্ত ঘোড়াই পিতার নাম: দিলীপ কুমার ঘোড়াই বাড়ির নং : n0033 বয়স : 24 লিঙ্গ : পুরুষ	YAF2246452 ফটো উপলব্ধ
124 নাম : নীলিমা ঘোড়াই পিতার নাম: রামচন্দ্র ঘোড়াই বাড়ির নং : 28 বয়স : 26 লিঙ্গ : মহিলা	YAF1990985 ফটো উপলব্ধ	125 নাম : অনিমেঘ ঘোড়াই পিতার নাম: অশোক কুমার ঘোড়াই বাড়ির নং : 33 বয়স : 27 লিঙ্গ : পুরুষ	YAF1990993 ফটো উপলব্ধ	126 নাম : রেখা ঘোড়াই অন্যান্য: গণেশ ঘোড়াই বাড়ির নং : 035 বয়স : 77 লিঙ্গ : মহিলা	YAF2425585 ফটো উপলব্ধ
127 নাম : বর্না ঘোড়াই স্বামীর নাম: নব্বু কুমার ঘোড়াই বাড়ির নং : 00 বয়স : 49 লিঙ্গ : মহিলা	YAF2425700 ফটো উপলব্ধ	128 নাম : দিলীপ কুমার ঘোড়াই অন্যান্য: বুমা ঘোড়াই বাড়ির নং : এন0033 বয়স : 49 লিঙ্গ : পুরুষ	YAF2424810 ফটো উপলব্ধ	129 নাম : প্রীতম চক্রবর্তী পিতার নাম: পৃথিরাঙ্গ চক্রবর্তী বাড়ির নং : 144 বয়স : 26 লিঙ্গ : পুরুষ	YAF1991041 ফটো উপলব্ধ
130 নাম : চন্দনা চক্রবর্তী স্বামীর নাম: পুলক চক্রবর্তী বাড়ির নং : n0236 বয়স : 30 লিঙ্গ : মহিলা	YAF1965904 ফটো উপলব্ধ	131 নাম : প্রবীর চক্রবর্তী পিতার নাম: চিত্তরঞ্জন চক্রবর্তী বাড়ির নং : n0141 বয়স : 61 লিঙ্গ : পুরুষ	YAF2594489 ফটো উপলব্ধ	132 নাম : অভয় চক্রবর্তী পিতার নাম: সঞ্জয় চক্রবর্তী বাড়ির নং : n0001 বয়স : 41 লিঙ্গ : পুরুষ	BCJ2785962 ফটো উপলব্ধ
133 নাম : বুমা চক্রবর্তী স্বামীর নাম: প্রবীর চক্রবর্তী বাড়ির নং : n0141 বয়স : 48 লিঙ্গ : মহিলা	BCJ2484038 ফটো উপলব্ধ	134 নাম : রাধারানী চক্রবর্তী স্বামীর নাম: মনোরঞ্জন চক্রবর্তী বাড়ির নং : n0144 বয়স : 71 লিঙ্গ : মহিলা	BCJ1381607 ফটো উপলব্ধ	135 নাম : পৃথিরাঙ্গ চক্রবর্তী পিতার নাম: মনোরঞ্জন চক্রবর্তী বাড়ির নং : n0144 বয়স : 51 লিঙ্গ : পুরুষ	WB/26/177/438390 ফটো উপলব্ধ
136 নাম : রবীন্দ্রনাথ চক্রবর্তী পিতার নাম: মনোরঞ্জন চক্রবর্তী বাড়ির নং : n0144 বয়স : 49 লিঙ্গ : পুরুষ	WB/26/177/438269 ফটো উপলব্ধ	137 নাম : তপতী চক্রবর্তী স্বামীর নাম: পৃথিরাঙ্গ চক্রবর্তী বাড়ির নং : n0144 বয়স : 46 লিঙ্গ : মহিলা	BCJ1382134 ফটো উপলব্ধ	138 নাম : বর্না চক্রবর্তী স্বামীর নাম: রবীন্দ্রনাথ চক্রবর্তী বাড়ির নং : n0144 বয়স : 46 লিঙ্গ : মহিলা	BCJ1509868 ফটো উপলব্ধ
139 নাম : মলয় চক্রবর্তী পিতার নাম: চিত্তরঞ্জন চক্রবর্তী বাড়ির নং : n0145 বয়স : 51 লিঙ্গ : পুরুষ	WB/26/177/438438 ফটো উপলব্ধ	140 নাম : অর্চনা চক্রবর্তী স্বামীর নাম: মলয় চক্রবর্তী বাড়ির নং : n0145 বয়স : 44 লিঙ্গ : মহিলা	BCJ2484020 ফটো উপলব্ধ	141 নাম : রনিতা চক্রবর্তী স্বামীর নাম: অলোক চক্রবর্তী বাড়ির নং : n0147 বয়স : 32 লিঙ্গ : মহিলা	YAF1583251 ফটো উপলব্ধ
142 নাম : পুলক চক্রবর্তী পিতার নাম: সঞ্জয় চক্রবর্তী বাড়ির নং : n0147 বয়স : 39 লিঙ্গ : পুরুষ	BCJ2627842 ফটো উপলব্ধ	143 নাম : রাসমোহন চক্রবর্তী পিতার নাম: বিশ্বনাথ চক্রবর্তী বাড়ির নং : n0045 বয়স : 49 লিঙ্গ : পুরুষ	WB/26/177/438126 ফটো উপলব্ধ	144 নাম : পূর্ণিমা চক্রবর্তী স্বামীর নাম: রাস মোহন চক্রবর্তী বাড়ির নং : n0045 বয়স : 43 লিঙ্গ : মহিলা	BCJ1510825 ফটো উপলব্ধ
145 নাম : প্রলয় চক্রবর্তী পিতার নাম: চিত্তরঞ্জন চক্রবর্তী বাড়ির নং : n0142 বয়স : 54 লিঙ্গ : পুরুষ	WB/26/177/438304 ফটো উপলব্ধ	146 নাম : জ্যোৎস্না চক্রবর্তী স্বামীর নাম: প্রলয় চক্রবর্তী বাড়ির নং : n0142 বয়স : 54 লিঙ্গ : মহিলা	WB/26/177/438011 ফটো উপলব্ধ	147 নাম : রেখা চক্রবর্তী স্বামীর নাম: দেবদাস চক্রবর্তী বাড়ির নং : n0146 বয়স : 64 লিঙ্গ : মহিলা	WB/26/177/438709 ফটো উপলব্ধ
148 নাম : শক্তনাথ চক্রবর্তী পিতার নাম: দেবদাস চক্রবর্তী বাড়ির নং : n0146 বয়স : 47 লিঙ্গ : পুরুষ	BCJ2484046 ফটো উপলব্ধ	149 নাম : অলোক চক্রবর্তী পিতার নাম: সঞ্জয় চক্রবর্তী বাড়ির নং : n0147 বয়স : 45 লিঙ্গ : পুরুষ	BCJ1508688 ফটো উপলব্ধ	150 নাম : পূজা চক্রবর্তী পিতার নাম: রাস মোহন চক্রবর্তী বাড়ির নং : N0045 বয়স : 24 লিঙ্গ : মহিলা	YAF2246817 ফটো উপলব্ধ



বিধানসভা নির্বাচনক্ষেত্রের নং, নাম : 195-জাঙ্গীপাড়া
ভাগ নং, নাম : 1-পশপুর (অংশ) পশপুর উত্তর পাড়া ঘোল পাড়া, মধ্য শিবতলা

151 নাম : রিঙ্কু চক্রবর্তী স্বামীর নাম: শতুনাথ চক্রবর্তী বাড়ির নং : 0146 বয়স : 26 লিঙ্গ : মহিলা	YAF2064426 ফটো উপলব্ধ	152 নাম : কাকলী চক্রবর্তী স্বামীর নাম: চঞ্চল চক্রবর্তী বাড়ির নং : n0144 বয়স : 46 লিঙ্গ : মহিলা	BCJ1382126 ফটো উপলব্ধ	153 নাম : শর্মিষ্ঠা চক্রবর্তী স্বামীর নাম: তমাল চক্রবর্তী বাড়ির নং : এন0144 বয়স : 29 লিঙ্গ : মহিলা	YAF2365864 ফটো উপলব্ধ
154 নাম : চঞ্চল চক্রবর্তী অন্যান্য: কাকলি চক্রবর্তী বাড়ির নং : এন0144 বয়স : 53 লিঙ্গ : পুরুষ	YAF2383230 ফটো উপলব্ধ	155 নাম : তমাল চক্রবর্তী পিতার নাম: চঞ্চল চক্রবর্তী বাড়ির নং : n0144 বয়স : 31 লিঙ্গ : পুরুষ	YAF1707793 ফটো উপলব্ধ	156 নাম : সংযুক্তা চক্রবর্তী স্বামীর নাম: সুজিত চক্রবর্তী বাড়ির নং : এন0147 বয়স : 63 লিঙ্গ : মহিলা	YAF2424802 ফটো উপলব্ধ
157 নাম : অমিত চক্রবর্তী পিতার নাম: মলয় চক্রবর্তী বাড়ির নং : এন000 বয়স : 23 লিঙ্গ : পুরুষ	YAF2355790 ফটো উপলব্ধ	158 নাম : রামজীবন চক্রবর্তী পিতার নাম: রাসমোহন চক্রবর্তী বাড়ির নং : এন0045 বয়স : 21 লিঙ্গ : পুরুষ	YAF2485076 ফটো উপলব্ধ	159 নাম : অনীশ সাঁত্রা পিতার নাম: অরবিন্দ সাঁত্রা বাড়ির নং : এন0156 বয়স : 21 লিঙ্গ : পুরুষ	YAF2485027 ফটো উপলব্ধ
160 নাম : তুহিন সাঁত্রা পিতার নাম: অপূর্ব সাঁত্রা বাড়ির নং : এন0156 বয়স : 22 লিঙ্গ : পুরুষ	YAF2424752 ফটো উপলব্ধ	161 নাম : তুষার সাঁত্রা পিতার নাম: অপূর্ব সাঁত্রা বাড়ির নং : এন0156 বয়স : 24 লিঙ্গ : পুরুষ	YAF2355782 ফটো উপলব্ধ	162 নাম : মৌসুমি চ্যাটার্জী স্বামীর নাম: বাবু চ্যাটার্জী বাড়ির নং : 61 বয়স : 28 লিঙ্গ : মহিলা	YAF2090405 ফটো উপলব্ধ
163 নাম : স্বরূপ সাঁত্রা পিতার নাম: পাম্মালাল সাঁত্রা বাড়ির নং : n0156 বয়স : 57 লিঙ্গ : পুরুষ	WB/26/177/438553 ফটো উপলব্ধ	164 নাম : পারুল সাঁত্রা স্বামীর নাম: স্বরূপ সাঁত্রা বাড়ির নং : n0156 বয়স : 49 লিঙ্গ : মহিলা	WB/26/177/438421 ফটো উপলব্ধ	165 নাম : উষাকান্ত চ্যাটার্জী পিতার নাম: হরেন্দ্র চট্টোপাধ্যায় বাড়ির নং : n0063 বয়স : 60 লিঙ্গ : পুরুষ	WB/26/177/438414 ফটো উপলব্ধ
166 নাম : সুপর্ণা চ্যাটার্জী স্বামীর নাম: সোমেন চ্যাটার্জী বাড়ির নং : n0153 বয়স : 28 লিঙ্গ : মহিলা	YAF2246684 ফটো উপলব্ধ	167 নাম : স্বপ্না চট্টোপাধ্যায় স্বামীর নাম: বিপুল চট্টোপাধ্যায় বাড়ির নং : n0284 বয়স : 65 লিঙ্গ : মহিলা	WB/26/177/438199 ফটো উপলব্ধ	168 নাম : শিখা সাঁত্রা স্বামীর নাম: অরবিন্দ সাঁত্রা বাড়ির নং : n0156 বয়স : 39 লিঙ্গ : মহিলা	BCJ2485928 ফটো উপলব্ধ
169 নাম : সুজয় চ্যাটার্জী পিতার নাম: বিজয় চ্যাটার্জী বাড়ির নং : 0153 বয়স : 25 লিঙ্গ : পুরুষ	YAF2064210 ফটো উপলব্ধ	170 নাম : ধৃতিমান চ্যাটার্জী পিতার নাম: দীনবন্ধু চ্যাটার্জী বাড়ির নং : n0084 বয়স : 41 লিঙ্গ : পুরুষ	BCJ2484160 ফটো উপলব্ধ	171 নাম : শীতল চন্দ্র চট্টোপাধ্যায় পিতার নাম: কৃষ্ণধন চট্টোপাধ্যায় বাড়ির নং : n0084 বয়স : 67 লিঙ্গ : পুরুষ	WB/26/177/438375 ফটো উপলব্ধ
172 নাম : অপূর্ব সাঁত্রা পিতার নাম: পাম্মালাল সাঁত্রা বাড়ির নং : n0156 বয়স : 53 লিঙ্গ : পুরুষ	BCJ2151314 ফটো উপলব্ধ	173 নাম : রাজকুমার চট্টোপাধ্যায় পিতার নাম: বিপুল চট্টোপাধ্যায় বাড়ির নং : n0061 বয়স : 47 লিঙ্গ : পুরুষ	BCJ1382985 ফটো উপলব্ধ	174 নাম : বাবু চ্যাটার্জী পিতার নাম: বিপুল চ্যাটার্জী বাড়ির নং : n0061 বয়স : 39 লিঙ্গ : পুরুষ	BCJ2787455 ফটো উপলব্ধ
175 নাম : মুকুলজ্যোতি চট্টোপাধ্যায় পিতার নাম: হরেন্দ্র চট্টোপাধ্যায় বাড়ির নং : n0062 বয়স : 67 লিঙ্গ : পুরুষ	WB/26/177/438078 ফটো উপলব্ধ	176 নাম : রেবা চট্টোপাধ্যায় স্বামীর নাম: মুকুলজ্যোতি চট্টোপাধ্যায় বাড়ির নং : n0062 বয়স : 59 লিঙ্গ : মহিলা	WB/26/177/438150 ফটো উপলব্ধ	177 নাম : লক্ষ্মীকান্ত চট্টোপাধ্যায় পিতার নাম: হরেন্দ্র চট্টোপাধ্যায় বাড়ির নং : n0063 বয়স : 63 লিঙ্গ : পুরুষ	WB/26/177/438622 ফটো উপলব্ধ
178 নাম : বেবী চ্যাটার্জী স্বামীর নাম: উষাকান্ত চট্টোপাধ্যায় বাড়ির নং : n0063 বয়স : 46 লিঙ্গ : মহিলা	YAF1822444 ফটো উপলব্ধ	179 নাম : সুজাতা চট্টোপাধ্যায় স্বামীর নাম: দীনবন্ধু চট্টোপাধ্যায় বাড়ির নং : n0084 বয়স : 57 লিঙ্গ : মহিলা	WB/26/177/438396 ফটো উপলব্ধ	180 নাম : সুধন্যা চ্যাটার্জী স্বামীর নাম: ধৃতিমান চ্যাটার্জী বাড়ির নং : n0084 বয়স : 42 লিঙ্গ : মহিলা	YAF1583202 ফটো উপলব্ধ



বিধানসভা নির্বাচনক্ষেত্রের নং, নাম : 195-জাঙ্গীপাড়া
ভাগ নং, নাম : 1-পশপুর (অংশ) পশপুর উত্তর পাড়া ঘোল পাড়া, মধ্য শিবতলা

181	WB/26/177/438525	নাম : বিজয় চট্টোপাধ্যায় পিতার নাম: এককড়ি চট্টোপাধ্যায় বাড়ির নং : n0153 বয়স : 68 লিঙ্গ : পুরুষ	ফটো উপলব্ধ	182	WB/26/177/438180	নাম : চন্দ্রা চট্টোপাধ্যায় স্বামীর নাম: বিজয় চট্টোপাধ্যায় বাড়ির নং : n0153 বয়স : 63 লিঙ্গ : মহিলা	ফটো উপলব্ধ	183	YAF1288331	নাম : সৌমেন চট্টোপাধ্যায় পিতার নাম: বিজয় চট্টোপাধ্যায় বাড়ির নং : n0153 বয়স : 37 লিঙ্গ : পুরুষ	ফটো উপলব্ধ
184	YAF1901875	নাম : রাজদীপ চ্যাটার্জী পিতার নাম: মুকুল জ্যোতি চ্যাটার্জী বাড়ির নং : n0062 বয়স : 28 লিঙ্গ : পুরুষ	ফটো উপলব্ধ	185	WB/26/177/438014	নাম : অসীম চট্টোপাধ্যায় পিতার নাম: অজিত চট্টোপাধ্যায় বাড়ির নং : n0046 বয়স : 67 লিঙ্গ : পুরুষ	ফটো উপলব্ধ	186	BCJ1381391	নাম : চৈতালী চট্টোপাধ্যায় স্বামীর নাম: অসীম চট্টোপাধ্যায় বাড়ির নং : n0046 বয়স : 55 লিঙ্গ : মহিলা	ফটো উপলব্ধ
187	BCJ0792952	নাম : কুহেলী চট্টোপাধ্যায় স্বামীর নাম: অমল চট্টোপাধ্যায় বাড়ির নং : n0046 বয়স : 56 লিঙ্গ : মহিলা	ফটো উপলব্ধ	188	YAF2583359	নাম : স্বপন চট্টোপাধ্যায় পিতার নাম: শিবরাম চট্টোপাধ্যায় বাড়ির নং : n0155 বয়স : 67 লিঙ্গ : পুরুষ	ফটো উপলব্ধ	189	WB/26/177/438516	নাম : জ্যোৎস্না চট্টোপাধ্যায় স্বামীর নাম: স্বপন চট্টোপাধ্যায় বাড়ির নং : n0155 বয়স : 56 লিঙ্গ : মহিলা	ফটো উপলব্ধ
190	WB/26/177/438497	নাম : রতন চট্টোপাধ্যায় পিতার নাম: শিবরাম চট্টোপাধ্যায় বাড়ির নং : n0155 বয়স : 60 লিঙ্গ : পুরুষ	ফটো উপলব্ধ	191	BCJ2150563	নাম : রীনা চ্যাটার্জী স্বামীর নাম: রতন চ্যাটার্জী বাড়ির নং : n0155 বয়স : 49 লিঙ্গ : মহিলা	ফটো উপলব্ধ	192	YAF2559169	নাম : বৃষ্টি চ্যাটার্জী পিতার নাম: রতন চ্যাটার্জী বাড়ির নং : এন0155 বয়স : 20 লিঙ্গ : মহিলা	ফটো উপলব্ধ
193	HSL0533315	নাম : দেবব্রত চট্টোপাধ্যায় পিতার নাম: করুণাময় চট্টোপাধ্যায় বাড়ির নং : n0210 বয়স : 72 লিঙ্গ : পুরুষ	ফটো উপলব্ধ	194	YAF1719954	নাম : তন্ময় চট্টোপাধ্যায় পিতার নাম: জগন্নাথ চট্টোপাধ্যায় বাড়ির নং : n0210 বয়স : 53 লিঙ্গ : পুরুষ	ফটো উপলব্ধ	195	HSL0533323	নাম : রত্না চট্টোপাধ্যায় স্বামীর নাম: দেবব্রত চট্টোপাধ্যায় বাড়ির নং : n0211 বয়স : 62 লিঙ্গ : মহিলা	ফটো উপলব্ধ
196	WB/26/177/438411	নাম : মায়াদেবী চট্টোপাধ্যায় পিতার নাম: জগবন্ধু চট্টোপাধ্যায় বাড়ির নং : n0156 বয়স : 84 লিঙ্গ : পুরুষ	ফটো উপলব্ধ	197	WB/26/177/438515	নাম : শঙ্করী চট্টোপাধ্যায় স্বামীর নাম: সৃষ্টিধর চট্টোপাধ্যায় বাড়ির নং : n0156 বয়স : 81 লিঙ্গ : মহিলা	ফটো উপলব্ধ	198	BCJ2151322	নাম : অরবিন্দ সাঁত্রা পিতার নাম: পাম্মালাল সাঁত্রা বাড়ির নং : n0156 বয়স : 53 লিঙ্গ : পুরুষ	ফটো উপলব্ধ
199	BCJ2278505	নাম : রঞ্জনা সাঁত্রা স্বামীর নাম: অরুণ সাঁত্রা বাড়ির নং : n0156 বয়স : 41 লিঙ্গ : মহিলা	ফটো উপলব্ধ	200	WB/26/177/438426	নাম : কুতারনী সাঁত্রা স্বামীর নাম: মন্থাথ সাঁত্রা বাড়ির নং : n0157 বয়স : 67 লিঙ্গ : মহিলা	ফটো উপলব্ধ	201	WB/26/177/438494	নাম : অরুণ সাঁত্রা পিতার নাম: মন্থাথ সাঁত্রা বাড়ির নং : n0157 বয়স : 53 লিঙ্গ : পুরুষ	ফটো উপলব্ধ
202	YAF1158849	নাম : চায়না সাঁত্রা স্বামীর নাম: অরুণ সাঁত্রা বাড়ির নং : n0157 বয়স : 39 লিঙ্গ : মহিলা	ফটো উপলব্ধ	203	BCJ2484061	নাম : রেখা চট্টোপাধ্যায় স্বামীর নাম: বাসুদেব চট্টোপাধ্যায় বাড়ির নং : n0059 বয়স : 71 লিঙ্গ : মহিলা	ফটো উপলব্ধ	204	WB/26/177/438454	নাম : প্রদীপ চট্টোপাধ্যায় পিতার নাম: শঙ্কর চট্টোপাধ্যায় বাড়ির নং : n0059 বয়স : 71 লিঙ্গ : পুরুষ	ফটো উপলব্ধ
205	WB/26/177/438258	নাম : মানসী চট্টোপাধ্যায় স্বামীর নাম: প্রদীপ চট্টোপাধ্যায় বাড়ির নং : n0059 বয়স : 56 লিঙ্গ : মহিলা	ফটো উপলব্ধ	206	YAF1457936	নাম : অর্পিতা চ্যাটার্জী পিতার নাম: মলয় চ্যাটার্জী বাড়ির নং : n0059 বয়স : 34 লিঙ্গ : মহিলা	ফটো উপলব্ধ	207	YAF1707512	নাম : দুর্বা চ্যাটার্জী পিতার নাম: দীপক চ্যাটার্জী বাড়ির নং : n0059 বয়স : 31 লিঙ্গ : মহিলা	ফটো উপলব্ধ
208	YAF1707538	নাম : তৃনা চ্যাটার্জী পিতার নাম: প্রদীপ কুমার চ্যাটার্জী বাড়ির নং : n0059 বয়স : 31 লিঙ্গ : মহিলা	ফটো উপলব্ধ	209	YAF1707520	নাম : অর্কদেব চ্যাটার্জী পিতার নাম: উদয় চাঁদ চ্যাটার্জী বাড়ির নং : n0059 বয়স : 30 লিঙ্গ : পুরুষ	ফটো উপলব্ধ	210	WB/26/177/438578	নাম : উদয় চাঁদ চ্যাটার্জী পিতার নাম: শঙ্কর চ্যাটার্জী বাড়ির নং : n0059 বয়স : 61 লিঙ্গ : পুরুষ	ফটো উপলব্ধ



বিধানসভা নির্বাচনক্ষেত্রের নং, নাম : 195-জাঙ্গীপাড়া
ভাগ নং, নাম : 1-পশপুর (অংশ) পশপুর উত্তর পাড়া ঘোল পাড়া, মধ্য শিবতলা

211	WB/26/177/438260	নাম : সুজাতা চ্যাটার্জী স্বামীর নাম: উদয় চাঁদ চ্যাটার্জী বাড়ির নং : n0059 বয়স : 50 লিঙ্গ : মহিলা	ফটো উপলব্ধ	212	WB/26/177/438333	নাম : মীরা চ্যাটার্জী স্বামীর নাম: প্রভাত চ্যাটার্জী বাড়ির নং : n0157 বয়স : 72 লিঙ্গ : মহিলা	ফটো উপলব্ধ	213	WB/26/177/438379	নাম : উদয় চ্যাটার্জী পিতার নাম: প্রভাত চ্যাটার্জী বাড়ির নং : n0157 বয়স : 51 লিঙ্গ : পুরুষ	ফটো উপলব্ধ
214	WB/26/177/438046	নাম : দীপক কুমার চ্যাটার্জী পিতার নাম: শঙ্কর চরন চ্যাটার্জী বাড়ির নং : n0059 বয়স : 73 লিঙ্গ : পুরুষ	ফটো উপলব্ধ	215	YAF2355824	নাম : দেবপ্রিয় চ্যাটার্জী পিতার নাম: উদয় চাঁদ চ্যাটার্জী বাড়ির নং : এন0059 বয়স : 23 লিঙ্গ : পুরুষ	ফটো উপলব্ধ	216	YAF2355691	নাম : সৌরভ সাঁতরা পিতার নাম: অরুণ সাঁতরা বাড়ির নং : এন0157 বয়স : 24 লিঙ্গ : মহিলা	ফটো উপলব্ধ
217	YAF2245553	নাম : রুমা চ্যাটার্জী স্বামীর নাম: দীপক কুমার চ্যাটার্জী বাড়ির নং : n0059 বয়স : 58 লিঙ্গ : মহিলা	ফটো উপলব্ধ	218	YAF2425031	নাম : মলয় চ্যাটার্জী অন্যান্য: দীপক কুমার চ্যাটার্জী বাড়ির নং : 059 বয়স : 68 লিঙ্গ : পুরুষ	ফটো উপলব্ধ	219	BCJ2484079	নাম : শঙ্কদেব চট্টোপাধ্যায় পিতার নাম: বাসুদেব চট্টোপাধ্যায় বাড়ির নং : n0059 বয়স : 47 লিঙ্গ : পুরুষ	ফটো উপলব্ধ
220	YAF2080513	নাম : সৌমিলি চ্যাটার্জী স্বামীর নাম: বিক্রম চ্যাটার্জী বাড়ির নং : এন0154 বয়স : 25 লিঙ্গ : মহিলা	ফটো উপলব্ধ	221	YAF2187078	নাম : বীনা চ্যাটার্জী স্বামীর নাম: মনু চ্যাটার্জী বাড়ির নং : n0064 বয়স : 59 লিঙ্গ : মহিলা	ফটো উপলব্ধ	222	YAF2187128	নাম : মনু চ্যাটার্জী পিতার নাম: হরেন্দ্রনাথ চ্যাটার্জী বাড়ির নং : n0064 বয়স : 65 লিঙ্গ : পুরুষ	ফটো উপলব্ধ
223	YAF2082113	নাম : সোহম চ্যাটার্জী পিতার নাম: সঞ্জয় চ্যাটার্জী বাড়ির নং : 0152 বয়স : 25 লিঙ্গ : পুরুষ	ফটো উপলব্ধ	224	WB/26/177/438579	নাম : বেচারাম চ্যাটার্জী পিতার নাম: এককড়ি চ্যাটার্জী বাড়ির নং : n0154 বয়স : 75 লিঙ্গ : পুরুষ	ফটো উপলব্ধ	225	WB/26/177/438178	নাম : তপতী চ্যাটার্জী স্বামীর নাম: বেচারাম চ্যাটার্জী বাড়ির নং : n0154 বয়স : 68 লিঙ্গ : মহিলা	ফটো উপলব্ধ
226	WB/26/177/438371	নাম : চণ্ডী চ্যাটার্জী পিতার নাম: প্রসাদ চন্দ্র চ্যাটার্জী বাড়ির নং : n0152 বয়স : 63 লিঙ্গ : পুরুষ	ফটো উপলব্ধ	227	WB/26/177/438704	নাম : সঞ্জয় চ্যাটার্জী পিতার নাম: প্রসাদ চন্দ্র চ্যাটার্জী বাড়ির নং : n0152 বয়স : 55 লিঙ্গ : পুরুষ	ফটো উপলব্ধ	228	YAF1457944	নাম : রুপা চ্যাটার্জী স্বামীর নাম: সঞ্জীব চ্যাটার্জী বাড়ির নং : n0047 বয়স : 34 লিঙ্গ : মহিলা	ফটো উপলব্ধ
229	BCJ2484129	নাম : বিপ্লব চ্যাটার্জী পিতার নাম: বেচারাম চ্যাটার্জী বাড়ির নং : n0154 বয়স : 41 লিঙ্গ : পুরুষ	ফটো উপলব্ধ	230	YAF1457969	নাম : বিক্রম চ্যাটার্জী পিতার নাম: বেচারাম চ্যাটার্জী বাড়ির নং : n0154 বয়স : 32 লিঙ্গ : পুরুষ	ফটো উপলব্ধ	231	BCJ2484095	নাম : মিতালী চ্যাটার্জী স্বামীর নাম: সঞ্জয় চ্যাটার্জী বাড়ির নং : n0152 বয়স : 48 লিঙ্গ : মহিলা	ফটো উপলব্ধ
232	WB/26/177/438179	নাম : চৈতালী চ্যাটার্জী স্বামীর নাম: চন্দ্র চ্যাটার্জী বাড়ির নং : n0152 বয়স : 55 লিঙ্গ : মহিলা	ফটো উপলব্ধ	233	YAF2582799	নাম : সঞ্জীব কুমার চ্যাটার্জী পিতার নাম: প্রসাদ চন্দ্র চ্যাটার্জী বাড়ির নং : n0152 বয়স : 51 লিঙ্গ : পুরুষ	ফটো উপলব্ধ	234	BCJ2484178	নাম : দিব্যেন্দু চ্যাটার্জী পিতার নাম: রামেন্দুসুন্দর চ্যাটার্জী বাড়ির নং : n0047 বয়স : 47 লিঙ্গ : পুরুষ	ফটো উপলব্ধ
235	YAF1458041	নাম : অরুণিমা চ্যাটার্জী স্বামীর নাম: দিব্যেন্দু চ্যাটার্জী বাড়ির নং : n0047 বয়স : 41 লিঙ্গ : মহিলা	ফটো উপলব্ধ	236	WB/26/177/438172	নাম : রামনারায়ন চ্যাটার্জী পিতার নাম: পঞ্চানন চ্যাটার্জী বাড়ির নং : n0201 বয়স : 79 লিঙ্গ : পুরুষ	ফটো উপলব্ধ	237	WB/26/177/438085	নাম : বন্দনা চ্যাটার্জী স্বামীর নাম: রামনারায়ন চ্যাটার্জী বাড়ির নং : n0201 বয়স : 72 লিঙ্গ : মহিলা	ফটো উপলব্ধ
238	BCJ2484947	নাম : মীরা মন্ডল স্বামীর নাম: সনাতন মন্ডল বাড়ির নং : n0201 বয়স : 43 লিঙ্গ : মহিলা	ফটো উপলব্ধ	239	YAF1458090	নাম : অনিতা চ্যাটার্জী স্বামীর নাম: উদয় চ্যাটার্জী বাড়ির নং : n0209 বয়স : 41 লিঙ্গ : মহিলা	ফটো উপলব্ধ	240	BCJ2627768	নাম : সুমনা চাকু স্বামীর নাম: মহানন্দ চাকু বাড়ির নং : n0116 বয়স : 40 লিঙ্গ : মহিলা	ফটো উপলব্ধ



বিধানসভা নির্বাচনক্ষেত্রের নং, নাম : 195-জাঙ্গীপাড়া
ভাগ নং, নাম : 1-পশপুর (অংশ) পশপুর উত্তর পাড়া ঘোল পাড়া, মধ্য শিবতলা

241	BCJ1506674	ফটো উপলব্ধ	242	YAF1457928	ফটো উপলব্ধ	243	WB/26/177/438352	ফটো উপলব্ধ
নাম : হেমন্ত চাকু পিতার নাম: সুনিতী চাকু বাড়ির নং : n0116 বয়স : 45 লিঙ্গ : পুরুষ			নাম : সুস্মিতা চাকু স্বামীর নাম: হেমন্ত চাকু বাড়ির নং : n0116 বয়স : 34 লিঙ্গ : মহিলা			নাম : সঞ্চিতা চাকু অন্যান্য: অষ্টম কুমার চাকু বাড়ির নং : n0117 বয়স : 59 লিঙ্গ : মহিলা		
244	WB/26/177/438072	ফটো উপলব্ধ	245	BCJ0790501	ফটো উপলব্ধ	246	WB/26/177/438351	ফটো উপলব্ধ
নাম : শ্যামসুন্দর চাকু পিতার নাম: কানাই চাকু বাড়ির নং : n0117 বয়স : 54 লিঙ্গ : পুরুষ			নাম : স্বপন চাকু পিতার নাম: কানাই চাকু বাড়ির নং : n0118 বয়স : 71 লিঙ্গ : পুরুষ			নাম : মঞ্জু চাকু স্বামীর নাম: স্বপন চাকু বাড়ির নং : n0118 বয়স : 67 লিঙ্গ : মহিলা		
247	BCJ2484285	ফটো উপলব্ধ	248	WB/26/177/438327	ফটো উপলব্ধ	249	BCJ2840403	ফটো উপলব্ধ
নাম : সুমন চাকু পিতার নাম: স্বপন চাকু বাড়ির নং : n0118 বয়স : 40 লিঙ্গ : পুরুষ			নাম : শেফালী চাকু স্বামীর নাম: মৃত্যুঞ্জয় চাকু বাড়ির নং : n0126 বয়স : 59 লিঙ্গ : মহিলা			নাম : তন্ময় চাকু পিতার নাম: মৃত্যুঞ্জয় চাকু বাড়ির নং : n0126 বয়স : 37 লিঙ্গ : পুরুষ		
250	YAF1457837	ফটো উপলব্ধ	251	WB/26/177/438063	ফটো উপলব্ধ	252	BCJ1383215	ফটো উপলব্ধ
নাম : সঙ্গীতা চাকু স্বামীর নাম: তন্ময় চাকু বাড়ির নং : n0126 বয়স : 36 লিঙ্গ : মহিলা			নাম : অজিতকুমার চাকু পিতার নাম: পুলিন চাকু বাড়ির নং : n0129 বয়স : 91 লিঙ্গ : পুরুষ			নাম : পূর্বী চাকু স্বামীর নাম: সুনীলকুমার চাকু বাড়ির নং : n0129 বয়স : 50 লিঙ্গ : মহিলা		
253	WB/26/177/428556	ফটো উপলব্ধ	254	BCJ2627826	ফটো উপলব্ধ	255	WB/26/177/438439	ফটো উপলব্ধ
নাম : সঞ্জয় চাকু পিতার নাম: অজিত চাকু বাড়ির নং : n0129 বয়স : 50 লিঙ্গ : পুরুষ			নাম : শর্মিলা চাকু স্বামীর নাম: সঞ্জয় চাকু বাড়ির নং : n0129 বয়স : 40 লিঙ্গ : মহিলা			নাম : শীলা চাকু স্বামীর নাম: শিখর চাকু বাড়ির নং : n0130 বয়স : 78 লিঙ্গ : মহিলা		
256	BCJ1383173	ফটো উপলব্ধ	257	YAF1807866	ফটো উপলব্ধ	258	WB/26/177/438644	ফটো উপলব্ধ
নাম : পার্থ চাকু পিতার নাম: শিখর চাকু বাড়ির নং : n0130 বয়স : 57 লিঙ্গ : পুরুষ			নাম : শুভজিৎ চাকু পিতার নাম: পার্থ চাকু বাড়ির নং : n0130 বয়স : 29 লিঙ্গ : পুরুষ			নাম : তাপস চাকু পিতার নাম: শিখর চাকু বাড়ির নং : n0130 বয়স : 53 লিঙ্গ : পুরুষ		
259	BCJ1383223	ফটো উপলব্ধ	260	WB/26/177/438557	ফটো উপলব্ধ	261	BCJ2627792	ফটো উপলব্ধ
নাম : পম্পা চাকু স্বামীর নাম: তাপস চাকু বাড়ির নং : n0130 বয়স : 46 লিঙ্গ : মহিলা			নাম : সুব্রত চাকু পিতার নাম: শিখর চাকু বাড়ির নং : n0130 বয়স : 50 লিঙ্গ : পুরুষ			নাম : সুস্মিতা চাকু স্বামীর নাম: সুব্রত চাকু বাড়ির নং : n0130 বয়স : 39 লিঙ্গ : মহিলা		
262	WB/26/177/438566	ফটো উপলব্ধ	263	WB/26/177/438576	ফটো উপলব্ধ	264	YAF1288075	ফটো উপলব্ধ
নাম : প্রশান্ত চাকু পিতার নাম: শঙ্করকুমার চাকু বাড়ির নং : n0184 বয়স : 56 লিঙ্গ : পুরুষ			নাম : অসিত চাকু পিতার নাম: শঙ্করকুমার চাকু বাড়ির নং : n0184 বয়স : 49 লিঙ্গ : পুরুষ			নাম : নমিতা চাকু স্বামীর নাম: অসিত চাকু বাড়ির নং : n0184 বয়স : 38 লিঙ্গ : মহিলা		
265	BCJ1383397	ফটো উপলব্ধ	266	WB/26/177/438289	ফটো উপলব্ধ	267	BCJ0790584	ফটো উপলব্ধ
নাম : কার্তিক চাকু পিতার নাম: শংকর চাকু বাড়ির নং : n0184 বয়স : 47 লিঙ্গ : পুরুষ			নাম : গনেশচন্দ্র চাকু পিতার নাম: বিশ্বনাথ চাকু বাড়ির নং : n0185 বয়স : 75 লিঙ্গ : পুরুষ			নাম : শৈলেন্দ্রনাথ চাকু পিতার নাম: বিশ্বনাথ চাকু বাড়ির নং : n0185 বয়স : 64 লিঙ্গ : পুরুষ		
268	BCJ0790592	ফটো উপলব্ধ	269	BCJ1506898	ফটো উপলব্ধ	270	YAF2584316	ফটো উপলব্ধ
নাম : শ্রীকান্ত চাকু পিতার নাম: বিশ্বনাথ চাকু বাড়ির নং : n0185 বয়স : 60 লিঙ্গ : পুরুষ			নাম : মঙ্গলা চাকু স্বামীর নাম: শ্রীকান্ত চাকু বাড়ির নং : n0185 বয়স : 46 লিঙ্গ : মহিলা			নাম : অনিতা চাকু স্বামীর নাম: গনেশ চাকু বাড়ির নং : n0185 বয়স : 67 লিঙ্গ : মহিলা		



বিধানসভা নির্বাচনক্ষেত্রের নং, নাম : 195-জাঙ্গীপাড়া
ভাগ নং, নাম : 1-পশপুর (অংশ) পশপুর উত্তর পাড়া ঘোল পাড়া, মধ্য শিবতলা

271 নাম : দেবশীষ চাকু পিতার নাম: গনেশ চাকু বাড়ির নং : n0185 বয়স : 49 লিঙ্গ : পুরুষ	WB/26/177/438059	ফটো উপলব্ধ	272 নাম : অর্পিতা চাকু স্বামীর নাম: দেবশীষ চাকু বাড়ির নং : n0185 বয়স : 36 লিঙ্গ : মহিলা	YAF1288091	ফটো উপলব্ধ	273 নাম : সুভাশীষ চাকু পিতার নাম: গনেশ চাকু বাড়ির নং : n0185 বয়স : 46 লিঙ্গ : পুরুষ	BCJ1381649	ফটো উপলব্ধ
274 নাম : ছন্দারানী চাকু স্বামীর নাম: শৈলেন্দ্র চাকু বাড়ির নং : n0185 বয়স : 59 লিঙ্গ : মহিলা	WB/26/177/438125	ফটো উপলব্ধ	275 নাম : মুনমুন চাকু স্বামীর নাম: সুভাশীষ চাকু বাড়ির নং : n0185 বয়স : 37 লিঙ্গ : মহিলা	BCJ2785970	ফটো উপলব্ধ	276 নাম : তন্ময় চাকু পিতার নাম: শৈলেন্দ্র নাথ চাকু বাড়ির নং : n0185 বয়স : 29 লিঙ্গ : পুরুষ	YAF1807874	ফটো উপলব্ধ
277 নাম : জয়দেব চাকু পিতার নাম: খগেন্দ্র চাকু বাড়ির নং : n0196 বয়স : 69 লিঙ্গ : পুরুষ	WB/26/177/438522	ফটো উপলব্ধ	278 নাম : রত্না চাকু স্বামীর নাম: জয়দেব চাকু বাড়ির নং : n0196 বয়স : 58 লিঙ্গ : মহিলা	WB/26/177/438613	ফটো উপলব্ধ	279 নাম : রাসমোহন চাকু পিতার নাম: জয়দেব চাকু বাড়ির নং : n0196 বয়স : 36 লিঙ্গ : পুরুষ	YAF1158807	ফটো উপলব্ধ
280 নাম : কলপনা চাকু পিতার নাম: খগেন্দ্র চাকু বাড়ির নং : n0196 বয়স : 65 লিঙ্গ : মহিলা	WB/26/177/438360	ফটো উপলব্ধ	281 নাম : মিতালী আদক স্বামীর নাম: বিশ্বনাথ আদক বাড়ির নং : n0196 বয়স : 49 লিঙ্গ : মহিলা	BCJ1383405	ফটো উপলব্ধ	282 নাম : করবী চাকু স্বামীর নাম: নীলমনি চাকু বাড়ির নং : n0185 বয়স : 50 লিঙ্গ : মহিলা	BCJ1506906	ফটো উপলব্ধ
283 নাম : সোমা চাকু স্বামীর নাম: পার্থ চাকু বাড়ির নং : n0130 বয়স : 50 লিঙ্গ : মহিলা	WB/26/177/438718	ফটো উপলব্ধ	284 নাম : সুনীল চাকু পিতার নাম: অজিত চাকু বাড়ির নং : n0129 বয়স : 53 লিঙ্গ : পুরুষ	WB/26/177/438728	ফটো উপলব্ধ	285 নাম : শান্তনা চাকু স্বামীর নাম: অজিত চাকু বাড়ির নং : n0129 বয়স : 84 লিঙ্গ : মহিলা	WB/26/177/438374	ফটো উপলব্ধ
286 নাম : রমা চাকু স্বামীর নাম: শ্যামসুন্দর চাকু বাড়ির নং : n0117 বয়স : 42 লিঙ্গ : মহিলা	YAF1901966	ফটো উপলব্ধ	287 নাম : সুদীপ ঘোড়াই পিতার নাম: রবীন্দ্র নাথ ঘোড়াই বাড়ির নং : n0185 বয়স : 28 লিঙ্গ : পুরুষ	YAF1901867	ফটো উপলব্ধ	288 নাম : মহানন্দ চাকু পিতার নাম: সুনীতি চাকু বাড়ির নং : n0116 বয়স : 55 লিঙ্গ : পুরুষ	WB/26/177/438407	ফটো উপলব্ধ
289 নাম : সুরজিৎ চাকু পিতার নাম: তাপস চাকু বাড়ির নং : 130 বয়স : 26 লিঙ্গ : পুরুষ	YAF1988559	ফটো উপলব্ধ	290 নাম : সুদেষ্কা চাকু পিতার নাম: ধনঞ্জয় চাকু বাড়ির নং : 126 বয়স : 26 লিঙ্গ : মহিলা	YAF1988567	ফটো উপলব্ধ	291 নাম : সৌভিক চাকু পিতার নাম: সন্তোষ চাকু বাড়ির নং : 0126 বয়স : 25 লিঙ্গ : পুরুষ	YAF2079416	ফটো উপলব্ধ
292 নাম : প্রণয় চাকু পিতার নাম: প্রশান্ত চাকু বাড়ির নং : 0184 বয়স : 25 লিঙ্গ : পুরুষ	YAF2079424	ফটো উপলব্ধ	293 নাম : মিতা চাকু স্বামীর নাম: রাসমোহন চাকু বাড়ির নং : নং 196 বয়স : 25 লিঙ্গ : মহিলা	YAF2083939	ফটো উপলব্ধ	294 নাম : ছায়ারানী চাকু স্বামীর নাম: হারাধন চাকু বাড়ির নং : n0117 বয়স : 78 লিঙ্গ : মহিলা	WB/26/177/468349	ফটো উপলব্ধ
295 নাম : মৃন্ময় চাকু পিতার নাম: শৈলেন্দ্র চাকু বাড়ির নং : n0185 বয়স : 24 লিঙ্গ : পুরুষ	YAF2246643	ফটো উপলব্ধ	296 নাম : রীনা চাকু স্বামীর নাম: কার্তিক চাকু বাড়ির নং : n0184 বয়স : 53 লিঙ্গ : মহিলা	YAF2246429	ফটো উপলব্ধ	297 নাম : নীলমনি চাকু পিতার নাম: বিশ্বনাথ চাকু বাড়ির নং : n0185 বয়স : 57 লিঙ্গ : পুরুষ	YAF2187102	ফটো উপলব্ধ
298 নাম : রাখী চাকু পিতার নাম: প্রশান্ত চাকু বাড়ির নং : এন0184 বয়স : 23 লিঙ্গ : মহিলা	YAF2355725	ফটো উপলব্ধ	299 নাম : অতনু চাকু পিতার নাম: অষ্টম চাকু বাড়ির নং : n0117 বয়স : 28 লিঙ্গ : পুরুষ	YAF1901982	ফটো উপলব্ধ	300 নাম : অষ্টম কুমার চাকু পিতার নাম: কানাইলাল চাকু বাড়ির নং : n0117 বয়স : 69 লিঙ্গ : পুরুষ	YAF2391944	ফটো উপলব্ধ



বিধানসভা নির্বাচনক্ষেত্রের নং, নাম : 195-জাঙ্গীপাড়া
ভাগ নং, নাম : 1-পশপুর (অংশ) পশপুর উত্তর পাড়া ঘোল পাড়া, মধ্য শিবতলা

301	YAF2424596	302	BCJ2484301	303	WB/26/177/438363
নাম : সুমনা চাকু পিতার নাম: সুনীল চাকু বাড়ির নং : এন0129 বয়স : 22 লিঙ্গ : মহিলা	ফটো উপলব্ধ	নাম : চন্দনা চাকু স্বামীর নাম: সন্তোষ চাকু বাড়ির নং : n0126 বয়স : 46 লিঙ্গ : মহিলা	ফটো উপলব্ধ	নাম : সন্তোষ চাকু পিতার নাম: মনীন্দ্র চাকু বাড়ির নং : n0126 বয়স : 61 লিঙ্গ : পুরুষ	ফটো উপলব্ধ
304	WB/26/177/438328	305	WB/26/177/438686	306	YAF1457845
নাম : সঞ্জু চাকু স্বামীর নাম: ধনঞ্জয় চাকু বাড়ির নং : n0126 বয়স : 53 লিঙ্গ : মহিলা	ফটো উপলব্ধ	নাম : ধনঞ্জয় চাকু পিতার নাম: মনীন্দ্র চাকু বাড়ির নং : n0126 বয়স : 64 লিঙ্গ : পুরুষ	ফটো উপলব্ধ	নাম : সুদীপ্ত চাকু পিতার নাম: ধনঞ্জয় চাকু বাড়ির নং : n0126 বয়স : 32 লিঙ্গ : পুরুষ	ফটো উপলব্ধ
307	YAF2425130	308	YAF1583368	309	YAF2425635
নাম : অপর্ণা চাকু পিতার নাম: নীলমণি চাকু বাড়ির নং : এন0185 বয়স : 22 লিঙ্গ : মহিলা	ফটো উপলব্ধ	নাম : সৌরভ চাকু পিতার নাম: স্বপন চাকু বাড়ির নং : n0118 বয়স : 32 লিঙ্গ : পুরুষ	ফটো উপলব্ধ	নাম : সৌম্যজিত চাকু পিতার নাম: পার্থ চাকু বাড়ির নং : 00 বয়স : 23 লিঙ্গ : পুরুষ	ফটো উপলব্ধ
310	YAF2424711	311	YAF2484905	312	WB/26/177/438266
নাম : অর্পণা চাকু পিতার নাম: সন্তোষ চাকু বাড়ির নং : এন0126 বয়স : 22 লিঙ্গ : পুরুষ	ফটো উপলব্ধ	নাম : সুদীপ চিনা পিতার নাম: পার্থ চিনে বাড়ির নং : এন0052 বয়স : 21 লিঙ্গ : পুরুষ	ফটো উপলব্ধ	নাম : স্বপন চিনা পিতার নাম: বেচারাম চিনে বাড়ির নং : n0052 বয়স : 62 লিঙ্গ : পুরুষ	ফটো উপলব্ধ
313	YAF2064368	314	WB/26/177/438517	315	WB/26/177/438377
নাম : অরিজিৎ চিনা পিতার নাম: স্বপন চিনা বাড়ির নং : 0052 বয়স : 25 লিঙ্গ : পুরুষ	ফটো উপলব্ধ	নাম : লক্ষ্মীরাণী চিনে স্বামীর নাম: স্বপন চিনে বাড়ির নং : n0052 বয়স : 51 লিঙ্গ : মহিলা	ফটো উপলব্ধ	নাম : দিলীপ চিনা পিতার নাম: বেচারাম চিনা বাড়ির নং : n0052 বয়স : 51 লিঙ্গ : পুরুষ	ফটো উপলব্ধ
316	BCJ1383181	317	BCJ2484319	318	BCJ2484327
নাম : সোমা চিনা স্বামীর নাম: দিলীপ চিনা বাড়ির নং : n0052 বয়স : 46 লিঙ্গ : মহিলা	ফটো উপলব্ধ	নাম : পার্থ চিনে পিতার নাম: শম্ভু চিনে বাড়ির নং : n0052 বয়স : 47 লিঙ্গ : পুরুষ	ফটো উপলব্ধ	নাম : সুজাতা চিনে স্বামীর নাম: পার্থ চিনে বাড়ির নং : n0052 বয়স : 42 লিঙ্গ : মহিলা	ফটো উপলব্ধ
319	BCJ2627859	320	YAF1707736	321	WB/26/177/438477
নাম : হারাধন চিনা পিতার নাম: শম্ভু চিনে বাড়ির নং : n0052 বয়স : 39 লিঙ্গ : পুরুষ	ফটো উপলব্ধ	নাম : বিশ্ণুজিৎ চিনা পিতার নাম: স্বপন চিনা বাড়ির নং : n0052 বয়স : 30 লিঙ্গ : পুরুষ	ফটো উপলব্ধ	নাম : লালমোহন চিনে পিতার নাম: বেচারাম চিনে বাড়ির নং : n0053 বয়স : 61 লিঙ্গ : পুরুষ	ফটো উপলব্ধ
322	WB/26/177/438286	323	YAF1368166	324	WB/26/177/438496
নাম : তাপসী চিনে স্বামীর নাম: লালমোহন চিনে বাড়ির নং : n0053 বয়স : 59 লিঙ্গ : মহিলা	ফটো উপলব্ধ	নাম : অভিজিৎ চিনা পিতার নাম: লালমোহন চিনা বাড়ির নং : n0053 বয়স : 36 লিঙ্গ : পুরুষ	ফটো উপলব্ধ	নাম : তাপস চিনে পিতার নাম: বেচারাম চিনে বাড়ির নং : n0053 বয়স : 57 লিঙ্গ : পুরুষ	ফটো উপলব্ধ
325	WB/26/177/438365	326	YAF1707744	327	WB/26/177/438552
নাম : আলপনা চিনে স্বামীর নাম: তাপস চিনে বাড়ির নং : n0053 বয়স : 60 লিঙ্গ : মহিলা	ফটো উপলব্ধ	নাম : রাকেশ চিনা পিতার নাম: তাপস চিনা বাড়ির নং : n0053 বয়স : 30 লিঙ্গ : পুরুষ	ফটো উপলব্ধ	নাম : পলাশ চিনে পিতার নাম: শিশির চিনে বাড়ির নং : n0051 বয়স : 54 লিঙ্গ : পুরুষ	ফটো উপলব্ধ
328	BCJ1381425	329	BCJ2627958	330	BCJ2627990
নাম : সোমনাথ চিনে পিতার নাম: কিশোর চিনে বাড়ির নং : n0048 বয়স : 53 লিঙ্গ : পুরুষ	ফটো উপলব্ধ	নাম : লক্ষী চিনে স্বামীর নাম: সোমনাথ চিনে বাড়ির নং : n0048 বয়স : 40 লিঙ্গ : মহিলা	ফটো উপলব্ধ	নাম : কবিতা চিনে স্বামীর নাম: পলাশ চিনে বাড়ির নং : n0051 বয়স : 40 লিঙ্গ : মহিলা	ফটো উপলব্ধ



বিধানসভা নির্বাচনক্ষেত্রের নং, নাম : 195-জাঙ্গীপাড়া
ভাগ নং, নাম : 1-পশপুর (অংশ) পশপুর উত্তর পাড়া ঘোল পাড়া, মধ্য শিবতলা

331	YAF2187037	332	BCJ1382613	333	YAF2365856
নাম : লিপিকা চিনা স্বামীর নাম: সুভাষ চিনে বাড়ির নং : n0048 বয়স : 56 লিঙ্গ : মহিলা	ফটো উপলব্ধ	নাম : সুভাষ চিনে পিতার নাম: কিশোর চিনে বাড়ির নং : n0048 বয়স : 63 লিঙ্গ : পুরুষ	ফটো উপলব্ধ	নাম : সুদীপ দাঁ পিতার নাম: নমিতা দাঁ বাড়ির নং : এন0051 বয়স : 24 লিঙ্গ : পুরুষ	ফটো উপলব্ধ
334	YAF2356111	335	YAF1902907	336	NAZ1282391
নাম : শুভজিৎ চিনা পিতার নাম: লাল মোহন চিনা বাড়ির নং : এন0053 বয়স : 24 লিঙ্গ : পুরুষ	ফটো উপলব্ধ	নাম : নমিতা দাঁ স্বামীর নাম: তরুন দাঁ বাড়ির নং : এন0051 বয়স : 46 লিঙ্গ : মহিলা	ফটো উপলব্ধ	নাম : পূজা ব্যানার্জী পিতার নাম: কিশোর ব্যানার্জী বাড়ির নং : এন0111 বয়স : 29 লিঙ্গ : মহিলা	ফটো উপলব্ধ
337	YAF2484947	338	YAF2243186	339	YAF2599199
নাম : লিসা চিনা পিতার নাম: সোমনাথ চিনা বাড়ির নং : এন0048 বয়স : 21 লিঙ্গ : মহিলা	ফটো উপলব্ধ	নাম : বিউটি দাঁ স্বামীর নাম: সুদীপ দাঁ বাড়ির নং : এন0051 বয়স : 24 লিঙ্গ : মহিলা	ফটো উপলব্ধ	নাম : সোমনাথ দান মায়ের নাম: নমিতা দান বাড়ির নং : 00 বয়স : 20 লিঙ্গ : পুরুষ	ফটো উপলব্ধ
340	YAF1965920	341	WB/26/177/438502	342	WB/26/177/438034
নাম : সঙ্গীতা চৌধুরী পিতার নাম: সোমনাথ চৌধুরী বাড়ির নং : n0238 বয়স : 27 লিঙ্গ : মহিলা	ফটো উপলব্ধ	নাম : আরতী চৌধুরী (যাদব) স্বামীর নাম: খাজাঞ্চী চৌধুরী (যাদব) বাড়ির নং : n0137 বয়স : 71 লিঙ্গ : মহিলা	ফটো উপলব্ধ	নাম : দেবনাথ চৌধুরী (যাদব) পিতার নাম: খাজাঞ্চী চৌধুরী (যাদব) বাড়ির নং : n0137 বয়স : 50 লিঙ্গ : পুরুষ	ফটো উপলব্ধ
343	YAF1096304	344	WB/26/177/438429	345	YAF2413144
নাম : সৌমিতা চৌধুরী (যাদব) স্বামীর নাম: দেবনাথ চৌধুরী (যাদব) বাড়ির নং : n0137 বয়স : 40 লিঙ্গ : মহিলা	ফটো উপলব্ধ	নাম : বনমালী খামরুই পিতার নাম: দেবেন্দ্র খামরুই বাড়ির নং : n0137 বয়স : 67 লিঙ্গ : পুরুষ	ফটো উপলব্ধ	নাম : সন্দ্যা খামরুই স্বামীর নাম: বনমালী খামরুই বাড়ির নং : n0137 বয়স : 60 লিঙ্গ : মহিলা	ফটো উপলব্ধ
346	BCJ1510452	347	YAF1158872	348	BCJ1382803
নাম : গৌতম খামরুই পিতার নাম: বনমালী খামরুই বাড়ির নং : n0137 বয়স : 45 লিঙ্গ : পুরুষ	ফটো উপলব্ধ	নাম : শর্মিলা খামরুই স্বামীর নাম: গৌতম খামরুই বাড়ির নং : n0137 বয়স : 35 লিঙ্গ : মহিলা	ফটো উপলব্ধ	নাম : ববিতা চৌধুরী স্বামীর নাম: সোমনাথ চৌধুরী বাড়ির নং : n0137 বয়স : 49 লিঙ্গ : মহিলা	ফটো উপলব্ধ
349	YAF2355873	350	BCJ2484335	351	BCJ1381722
নাম : শুভঙ্কর মাল্লা পিতার নাম: সনৎ মাল্লা বাড়ির নং : এন0137 বয়স : 24 লিঙ্গ : পুরুষ	ফটো উপলব্ধ	নাম : কৌশিক জাটা পিতার নাম: রবীন্দ্রনাথ জাটা বাড়ির নং : n0189 বয়স : 40 লিঙ্গ : পুরুষ	ফটো উপলব্ধ	নাম : সমীর বা পিতার নাম: গনেশ বা বাড়ির নং : n0057 বয়স : 49 লিঙ্গ : পুরুষ	ফটো উপলব্ধ
352	BCJ2840304	353	WB/26/177/438341	354	WB/26/177/438300
নাম : রমা বাঁ স্বামীর নাম: সমীর বাঁ বাড়ির নং : n0057 বয়স : 37 লিঙ্গ : মহিলা	ফটো উপলব্ধ	নাম : শ্রীকান্ত দাস পিতার নাম: অমরকুমার দাস বাড়ির নং : n0094 বয়স : 53 লিঙ্গ : পুরুষ	ফটো উপলব্ধ	নাম : শ্যামলকুমার দাস পিতার নাম: নীরাপদ দাস বাড়ির নং : n0094 বয়স : 73 লিঙ্গ : পুরুষ	ফটো উপলব্ধ
355	WB/26/177/438016	356	WB/26/177/438132	357	WB/26/177/438195
নাম : অমল দাস পিতার নাম: নীরাপদ দাস বাড়ির নং : n0094 বয়স : 69 লিঙ্গ : পুরুষ	ফটো উপলব্ধ	নাম : অনিতা দাস স্বামীর নাম: অমল দাস বাড়ির নং : n0094 বয়স : 58 লিঙ্গ : মহিলা	ফটো উপলব্ধ	নাম : কাঞ্চন দাস পিতার নাম: শ্যামল দাস বাড়ির নং : n0094 বয়স : 64 লিঙ্গ : মহিলা	ফটো উপলব্ধ
358	BCJ2786234	359	WB/26/177/438129	360	WB/26/177/438133
নাম : সৌরভ দাস পিতার নাম: শ্যামল দাস বাড়ির নং : n0094 বয়স : 38 লিঙ্গ : পুরুষ	ফটো উপলব্ধ	নাম : নবকুমার দাস পিতার নাম: নিরাপদ দাস বাড়ির নং : n0094 বয়স : 59 লিঙ্গ : পুরুষ	ফটো উপলব্ধ	নাম : অর্পণা দাস স্বামীর নাম: নবকুমার দাস বাড়ির নং : n0094 বয়স : 51 লিঙ্গ : মহিলা	ফটো উপলব্ধ



বিধানসভা নির্বাচনক্ষেত্রের নং, নাম : 195-জাঙ্গীপাড়া
ভাগ নং, নাম : 1-পশপুর (অংশ) পশপুর উত্তর পাড়া ঘোল পাড়া, মধ্য শিবতলা

361 নাম : শেফালী দাস স্বামীর নাম: সুফল দাস বাড়ির নং : n0006 বয়স : 72 লিঙ্গ : মহিলা	BCJ1511203 ফটো উপলব্ধ	362 নাম : নারায়ন দাস পিতার নাম: কানাই দাস বাড়ির নং : n0007 বয়স : 76 লিঙ্গ : পুরুষ	WB/26/177/438184 ফটো উপলব্ধ	363 নাম : ইলা দাস স্বামীর নাম: নারায়ন দাস বাড়ির নং : n0007 বয়স : 58 লিঙ্গ : মহিলা	WB/26/177/438032 ফটো উপলব্ধ
364 নাম : মালতি দাস স্বামীর নাম: বাবলু দাস বাড়ির নং : n0008 বয়স : 56 লিঙ্গ : মহিলা	WB/26/177/438029 ফটো উপলব্ধ	365 নাম : বুদ্ধদেব দাস পিতার নাম: বাবলু দাস বাড়ির নং : n0008 বয়স : 36 লিঙ্গ : পুরুষ	YAF1368141 ফটো উপলব্ধ	366 নাম : অর্চনা দাস স্বামীর নাম: শংকর দাস বাড়ির নং : n0009 বয়স : 56 লিঙ্গ : মহিলা	WB/26/177/438031 ফটো উপলব্ধ
367 নাম : রেখা দাস স্বামীর নাম: সুকুমার দাস বাড়ির নং : n0011 বয়স : 78 লিঙ্গ : মহিলা	WB/26/177/438022 ফটো উপলব্ধ	368 নাম : কার্তিক চন্দ্র দাস পিতার নাম: সুকুমার দাস বাড়ির নং : n0011 বয়স : 46 লিঙ্গ : পুরুষ	YAF1093400 ফটো উপলব্ধ	369 নাম : বন্দনা দাস স্বামীর নাম: সমর দাস বাড়ির নং : n0012 বয়স : 56 লিঙ্গ : মহিলা	WB/26/177/438028 ফটো উপলব্ধ
370 নাম : মমতা দাস স্বামীর নাম: শ্রীকান্ত দাস বাড়ির নং : n0012 বয়স : 53 লিঙ্গ : মহিলা	BCJ1379973 ফটো উপলব্ধ	371 নাম : চন্দ্রকান্ত দাস পিতার নাম: গৌর দাস বাড়ির নং : n0013 বয়স : 56 লিঙ্গ : পুরুষ	WB/26/177/438427 ফটো উপলব্ধ	372 নাম : পিন্টু দাস পিতার নাম: গৌর মোহন দাস বাড়ির নং : n0013 বয়স : 45 লিঙ্গ : পুরুষ	BCJ2150613 ফটো উপলব্ধ
373 নাম : শৈবালিনী দাস স্বামীর নাম: পিন্টু দাস বাড়ির নং : n0013 বয়স : 41 লিঙ্গ : মহিলা	BCJ2484400 ফটো উপলব্ধ	374 নাম : স্বপন দাস পিতার নাম: বেচারাম দাস বাড়ির নং : n0014 বয়স : 61 লিঙ্গ : পুরুষ	WB/26/177/438601 ফটো উপলব্ধ	375 নাম : সোমা দাস স্বামীর নাম: স্বপন দাস বাড়ির নং : n0014 বয়স : 53 লিঙ্গ : মহিলা	WB/26/177/438088 ফটো উপলব্ধ
376 নাম : সৌরভ দাস পিতার নাম: স্বপন দাস বাড়ির নং : n0014 বয়স : 31 লিঙ্গ : পুরুষ	YAF1583269 ফটো উপলব্ধ	377 নাম : ডলি দাস স্বামীর নাম: সুশান্ত দাস বাড়ির নং : n0015 বয়স : 45 লিঙ্গ : মহিলা	BCJ1381714 ফটো উপলব্ধ	E2 378 নাম : শীতল দাস স্বামীর নাম: মানিক দাস বাড়ির নং : n0016 বয়স : 75 লিঙ্গ : মহিলা	WB/26/177/438124 ফটো উপলব্ধ
379 নাম : বিশ্বজিৎ দাস পিতার নাম: মানিক দাস বাড়ির নং : n0016 বয়স : 54 লিঙ্গ : পুরুষ	WB/26/177/438148 ফটো উপলব্ধ	380 নাম : সুরজিত দাস পিতার নাম: বিশ্বজিৎ দাস বাড়ির নং : n0016 বয়স : 30 লিঙ্গ : পুরুষ	YAF1822485 ফটো উপলব্ধ	381 নাম : রনজিৎ দাস পিতার নাম: মানিক দাস বাড়ির নং : n0016 বয়স : 51 লিঙ্গ : পুরুষ	WB/26/177/438675 ফটো উপলব্ধ
382 নাম : মিতা দাস স্বামীর নাম: রনজিৎ দাস বাড়ির নং : n0016 বয়স : 39 লিঙ্গ : মহিলা	BCJ2627917 ফটো উপলব্ধ	383 নাম : গনেশচন্দ্র দাস পিতার নাম: রবি দাস বাড়ির নং : n0036 বয়স : 68 লিঙ্গ : পুরুষ	WB/26/177/438583 ফটো উপলব্ধ	384 নাম : সনৎ কুমার দাস পিতার নাম: রবি দাস বাড়ির নং : n0036 বয়স : 63 লিঙ্গ : পুরুষ	WB/26/177/438006 ফটো উপলব্ধ
385 নাম : তন্ময় দাস পিতার নাম: সনৎ কুমার দাস বাড়ির নং : n0036 বয়স : 30 লিঙ্গ : পুরুষ	YAF1707637 ফটো উপলব্ধ	386 নাম : বিদ্যাবতি দাস স্বামীর নাম: সনৎ দাস বাড়ির নং : n0036 বয়স : 50 লিঙ্গ : মহিলা	WB/26/177/438492 ফটো উপলব্ধ	387 নাম : অর্জিৎ দাস পিতার নাম: গনেশ চন্দ্র দাস বাড়ির নং : n0036 বয়স : 31 লিঙ্গ : পুরুষ	YAF1583327 ফটো উপলব্ধ
388 নাম : নবকুমার দাস পিতার নাম: বিষ্ণুপদ দাস বাড়ির নং : n0037 বয়স : 78 লিঙ্গ : পুরুষ	YAF2554301 ফটো উপলব্ধ	389 নাম : রতিকান্ত দাস পিতার নাম: নবকুমার দাস বাড়ির নং : n0037 বয়স : 52 লিঙ্গ : পুরুষ	WB/26/177/438660 ফটো উপলব্ধ	390 নাম : শ্রীকান্ত দাস পিতার নাম: নবকুমার দাস বাড়ির নং : n0037 বয়স : 42 লিঙ্গ : পুরুষ	BCJ1510858 ফটো উপলব্ধ



বিধানসভা নির্বাচনক্ষেত্রের নং, নাম : 195-জাঙ্গীপাড়া
ভাগ নং, নাম : 1-পশপুর (অংশ) পশপুর উত্তর পাড়া ঘোল পাড়া, মধ্য শিবতলা

391	BCJ2786226	ফটো উপলব্ধ	392	BCJ2701050	ফটো উপলব্ধ	393	BCJ1510882	ফটো উপলব্ধ
নাম : টুম্পা দাস স্বামীর নাম: শ্রীকান্ত দাস বাড়ির নং : n0037 বয়স : 39 লিঙ্গ : মহিলা			নাম : স্বপ্না দাস স্বামীর নাম: গনেশ দাস বাড়ির নং : n0037 বয়স : 55 লিঙ্গ : মহিলা			নাম : সম্পা দাস স্বামীর নাম: রতি কান্ত দাস বাড়ির নং : n0037 বয়স : 38 লিঙ্গ : মহিলা		
394	WB/26/177/438322	ফটো উপলব্ধ	395	WB/26/177/438631	ফটো উপলব্ধ	396	WB/26/177/438568	ফটো উপলব্ধ
নাম : অরুণ দাস পিতার নাম: সূর্য্য দাস বাড়ির নং : n0038 বয়স : 49 লিঙ্গ : পুরুষ			নাম : শম্ভুনাথ দাস পিতার নাম: বিষ্ণুপদ দাস বাড়ির নং : n0039 বয়স : 91 লিঙ্গ : পুরুষ			নাম : মেনকা দাস স্বামীর নাম: শম্ভু দাস বাড়ির নং : n0039 বয়স : 76 লিঙ্গ : মহিলা		
397	WB/26/177/438115	ফটো উপলব্ধ	398	BCJ1383165	ফটো উপলব্ধ	399	WB/26/177/438035	ফটো উপলব্ধ
নাম : রাজ কুমার দাস পিতার নাম: শম্ভু নাথ দাস বাড়ির নং : n0039 বয়স : 53 লিঙ্গ : পুরুষ			নাম : নমিতা দাস স্বামীর নাম: রাজ কুমার দাস বাড়ির নং : n0039 বয়স : 45 লিঙ্গ : মহিলা			নাম : রথীন দাস পিতার নাম: জ্যোতিন দাস বাড়ির নং : n0044 বয়স : 65 লিঙ্গ : পুরুষ		
400	BCJ2840460	ফটো উপলব্ধ	401	WB/26/177/438045	ফটো উপলব্ধ	402	BCJ2484442	ফটো উপলব্ধ
নাম : ভাস্কর দাস পিতার নাম: রথীন দাস বাড়ির নং : n0044 বয়স : 36 লিঙ্গ : পুরুষ			নাম : নির্মল দাস পিতার নাম: বাশরী দাস বাড়ির নং : n0090 বয়স : 54 লিঙ্গ : পুরুষ			নাম : পম্পা দাস স্বামীর নাম: নির্মল দাস বাড়ির নং : n0090 বয়স : 41 লিঙ্গ : মহিলা		
403	WB/26/177/438183	ফটো উপলব্ধ	404	WB/26/177/438691	ফটো উপলব্ধ	405	WB/26/177/438141	ফটো উপলব্ধ
নাম : বাসুদেব দাস পিতার নাম: সুধীর দাস বাড়ির নং : n0091 বয়স : 77 লিঙ্গ : পুরুষ			নাম : প্রবীর দাস পিতার নাম: বাসুদেব দাস বাড়ির নং : n0091 বয়স : 56 লিঙ্গ : পুরুষ			নাম : কাকলী দাস স্বামীর নাম: প্রবীর দাস বাড়ির নং : n0091 বয়স : 51 লিঙ্গ : মহিলা		
406	WB/26/177/438236	ফটো উপলব্ধ	407	BCJ1509397	ফটো উপলব্ধ	408	YAF1093178	ফটো উপলব্ধ
নাম : অনুপকুমার দাস পিতার নাম: বাসুদেব দাস বাড়ির নং : n0091 বয়স : 50 লিঙ্গ : পুরুষ			নাম : নবীন দাস পিতার নাম: বাসুদেব দাস বাড়ির নং : n0091 বয়স : 43 লিঙ্গ : পুরুষ			নাম : মিতা দাস স্বামীর নাম: অনুপ কুমার দাস বাড়ির নং : n0091 বয়স : 43 লিঙ্গ : মহিলা		
409	WB/26/177/438343	ফটো উপলব্ধ	410	WB/26/177/438291	ফটো উপলব্ধ	411	WB/26/177/438683	ফটো উপলব্ধ
নাম : রবীন্দ্র নাথ দাস পিতার নাম: রামলাল দাস বাড়ির নং : n0093 বয়স : 75 লিঙ্গ : পুরুষ			নাম : শুভা দাস স্বামীর নাম: রবীন্দ্রনাথ দাস বাড়ির নং : n0093 বয়স : 61 লিঙ্গ : মহিলা			নাম : রাজিব দাস পিতার নাম: রবীন দাস বাড়ির নং : n0093 বয়স : 49 লিঙ্গ : পুরুষ		
412	BCJ2786259	ফটো উপলব্ধ	413	WB/26/177/438138	ফটো উপলব্ধ	414	WB/26/177/438024	ফটো উপলব্ধ
নাম : পম্পা দাস পিতার নাম: রবীন দাস বাড়ির নং : n0093 বয়স : 38 লিঙ্গ : মহিলা			নাম : দুর্গারানী দাস স্বামীর নাম: অমরকুমার দাস বাড়ির নং : n0094 বয়স : 73 লিঙ্গ : মহিলা			নাম : রুপা দাস স্বামীর নাম: চন্দ্রকান্ত দাস বাড়ির নং : n0013 বয়স : 51 লিঙ্গ : মহিলা		
415	YAF1901883	ফটো উপলব্ধ	416	YAF1965953	ফটো উপলব্ধ	417	BCJ2484426	ফটো উপলব্ধ
নাম : সুমন দাস পিতার নাম: স্বপন দাস বাড়ির নং : n0014 বয়স : 28 লিঙ্গ : পুরুষ			নাম : মৌসুমী দাস স্বামীর নাম: নবীন দাস বাড়ির নং : n0241 বয়স : 28 লিঙ্গ : মহিলা			নাম : বাসন্তী দাস স্বামীর নাম: বিশ্বজিৎ দাস বাড়ির নং : n0016 বয়স : 49 লিঙ্গ : মহিলা		
418	YAF1965722	ফটো উপলব্ধ	419	YAF1965706	ফটো উপলব্ধ	420	YAF1965813	ফটো উপলব্ধ
নাম : পায়েল দাস স্বামীর নাম: টোটন দাস বাড়ির নং : n0218 বয়স : 27 লিঙ্গ : মহিলা			নাম : পাপিয়া দাস স্বামীর নাম: বৃন্দেব দাস বাড়ির নং : n0216 বয়স : 29 লিঙ্গ : মহিলা			নাম : শুভজিত দাস পিতার নাম: গনেশ দাস বাড়ির নং : n0227 বয়স : 27 লিঙ্গ : পুরুষ		



বিধানসভা নির্বাচনক্ষেত্রের নং, নাম : 195-জাঙ্গীপাড়া
ভাগ নং, নাম : 1-পশপুর (অংশ) পশপুর উত্তর পাড়া ঘোল পাড়া, মধ্য শিবতলা

421	BCJ2484376	নাম : সুশান্ত দাস পিতার নাম: কানাই দাস বাড়ির নং : n0015 বয়স : 57 লিঙ্গ : পুরুষ	ফটো উপলব্ধ	422	BCJ2786028	নাম : প্রসেনজিৎ দাস পিতার নাম: গনেশ দাস বাড়ির নং : n0036 বয়স : 37 লিঙ্গ : পুরুষ	ফটো উপলব্ধ	423	YAF2484962	নাম : পুষ্পা দাস পিতার নাম: পিন্টু দাস বাড়ির নং : এন0013 বয়স : 21 লিঙ্গ : মহিলা	ফটো উপলব্ধ
424	YAF2484970	নাম : অভিজিৎ দাস পিতার নাম: বিশ্বজিৎ দাস বাড়ির নং : এন0016 বয়স : 21 লিঙ্গ : পুরুষ	ফটো উপলব্ধ	425	YAF2484897	নাম : সৌভিক দাস পিতার নাম: নির্মল দাস বাড়ির নং : এন0090 বয়স : 21 লিঙ্গ : পুরুষ	ফটো উপলব্ধ	426	YAF1914936	নাম : শ্রাবণী দাস স্বামীর নাম: ভাস্কর দাস বাড়ির নং : এন0044 বয়স : 27 লিঙ্গ : মহিলা	ফটো উপলব্ধ
427	AHY2511806	নাম : মহুয়া প্রামাণিক পিতার নাম: নিমাই প্রামাণিক বাড়ির নং : এন0036 বয়স : 25 লিঙ্গ : মহিলা	ফটো উপলব্ধ	428	YAF2355717	নাম : সৌম্যাদীপ দাস পিতার নাম: ধীমান দাস বাড়ির নং : এন0095 বয়স : 23 লিঙ্গ : পুরুষ	ফটো উপলব্ধ	429	YAF2355774	নাম : মিলন দাস পিতার নাম: সুশান্ত দাস বাড়ির নং : এন0015 বয়স : 23 লিঙ্গ : পুরুষ	ফটো উপলব্ধ
430	YAF2355808	নাম : সমীর মন্ডল পিতার নাম: মনোরঞ্জন মন্ডল বাড়ির নং : এন0014 বয়স : 38 লিঙ্গ : পুরুষ	ফটো উপলব্ধ	431	YAF2559441	নাম : রোহিত মন্ডল পিতার নাম: সমীর কুমার মন্ডল বাড়ির নং : এন0073 বয়স : 20 লিঙ্গ : পুরুষ	ফটো উপলব্ধ	432	YAF2355899	নাম : সুসিতা দাস স্বামীর নাম: সুমন দাস বাড়ির নং : এন0097 বয়স : 23 লিঙ্গ : মহিলা	ফটো উপলব্ধ
433	YAF2246767	নাম : রনজিত দাস পিতার নাম: রতিকান্ত দাস বাড়ির নং : N0037 বয়স : 24 লিঙ্গ : পুরুষ	ফটো উপলব্ধ	434	YAF2393510	নাম : গীতা দাস স্বামীর নাম: নবকুমার দাস বাড়ির নং : n0037 বয়স : 71 লিঙ্গ : মহিলা	ফটো উপলব্ধ	435	YAF2355741	নাম : তোতা দাস পিতার নাম: প্রবীর দাস বাড়ির নং : এন0091 বয়স : 23 লিঙ্গ : মহিলা	ফটো উপলব্ধ
436	YAF2187136	নাম : লক্ষী দাস স্বামীর নাম: রথীন দাস বাড়ির নং : n0044 বয়স : 59 লিঙ্গ : মহিলা	ফটো উপলব্ধ	437	BCJ0793232	নাম : নিমাই দাস পিতার নাম: বাশরী দাস বাড়ির নং : n0090 বয়স : 61 লিঙ্গ : পুরুষ	ফটো উপলব্ধ	438	BCJ1383256	নাম : বিভা দাস স্বামীর নাম: নিমাই দাস বাড়ির নং : n0090 বয়স : 46 লিঙ্গ : মহিলা	ফটো উপলব্ধ
439	BCJ1506088	নাম : সুশান্ত দাস পিতার নাম: অমর দাস বাড়ির নং : n0094 বয়স : 47 লিঙ্গ : পুরুষ	ফটো উপলব্ধ	440	YAF1676378	নাম : বুল্লি দাস পিতার নাম: ভোলানাথ দাস বাড়ির নং : n0278 বয়স : 30 লিঙ্গ : মহিলা	ফটো উপলব্ধ	441	YAF2064228	নাম : রুমা দাস স্বামীর নাম: সমীর দাস বাড়ির নং : 0095 বয়স : 26 লিঙ্গ : মহিলা	ফটো উপলব্ধ
442	YAF2064236	নাম : সুমন দাস পিতার নাম: সুরীর দাস বাড়ির নং : 0097 বয়স : 25 লিঙ্গ : পুরুষ	ফটো উপলব্ধ	443	UAA1913789	নাম : পূজা দাস পিতার নাম: মহাদেব দাস বাড়ির নং : 36 বয়স : 29 লিঙ্গ : মহিলা	ফটো উপলব্ধ	444	BCJ1510874	নাম : কবিতা দাস স্বামীর নাম: অরুণ দাস বাড়ির নং : n0038 বয়স : 43 লিঙ্গ : মহিলা	ফটো উপলব্ধ
445	WB/26/177/438611	নাম : অশোক দাস পিতার নাম: কাজীপদ দাস বাড়ির নং : n0096 বয়স : 56 লিঙ্গ : পুরুষ	ফটো উপলব্ধ	446	YAF1368000	নাম : মুনমুন দাস স্বামীর নাম: কার্তিক চন্দ্র দাস বাড়ির নং : N011 বয়স : 36 লিঙ্গ : মহিলা	ফটো উপলব্ধ	447	WB/26/177/441089	নাম : শীতল মাজী পিতার নাম: নলিন মাজী বাড়ির নং : এন0091 বয়স : 60 লিঙ্গ : পুরুষ	ফটো উপলব্ধ
448	WB/26/177/441481	নাম : সুচিত্রা মাজী স্বামীর নাম: শীতল মাজী বাড়ির নং : এন0091 বয়স : 56 লিঙ্গ : মহিলা	ফটো উপলব্ধ	449	BCJ2701472	নাম : সুরজিৎ মাজী পিতার নাম: শীতল মাজী বাড়ির নং : এন0091 বয়স : 38 লিঙ্গ : পুরুষ	ফটো উপলব্ধ	450	YAF1808336	নাম : পিন্ধী মাজী স্বামীর নাম: সুরজিৎ মাজী বাড়ির নং : এন0091 বয়স : 32 লিঙ্গ : মহিলা	ফটো উপলব্ধ

বিধানসভা নির্বাচনক্ষেত্রের নং, নাম : 195-জাঙ্গীপাড়া
ভাগ নং, নাম : 1-পশপুর (অংশ) পশপুর উত্তর পাড়া ঘোল পাড়া, মধ্য শিবতলা

451 নাম : অভিজিৎ মাজী পিতার নাম: শীতল মাজী বাড়ির নং : এন0091 বয়স : 37 লিঙ্গ : পুরুষ	BCJ2840742 ফটো উপলব্ধ	452 নাম : সুরজ দাস পিতার নাম: অশোক দাস বাড়ির নং : 96 বয়স : 26 লিঙ্গ : পুরুষ	YAF1988658 ফটো উপলব্ধ	453 নাম : অভিষেক দাস পিতার নাম: সনৎ কুমার দাস বাড়ির নং : 36 বয়স : 26 লিঙ্গ : পুরুষ	YAF1988666 ফটো উপলব্ধ
454 নাম : পাপিয়া দাস স্বামীর নাম: সুশান্ত দাস বাড়ির নং : n0094 বয়স : 39 লিঙ্গ : মহিলা	YAF1707702 ফটো উপলব্ধ	455 নাম : ধীমান দাস পিতার নাম: অশ্বিনী দাস বাড়ির নং : n0095 বয়স : 56 লিঙ্গ : পুরুষ	WB/26/177/438679 ফটো উপলব্ধ	456 নাম : মৌসুমী দাস স্বামীর নাম: ধীমান দাস বাড়ির নং : n0095 বয়স : 45 লিঙ্গ : মহিলা	BCJ1506039 ফটো উপলব্ধ
457 নাম : অমিতা দাস স্বামীর নাম: শৈলেন দাস বাড়ির নং : n0095 বয়স : 58 লিঙ্গ : মহিলা	WB/26/177/438134 ফটো উপলব্ধ	458 নাম : সমীর দাস পিতার নাম: শৈলেন দাস বাড়ির নং : n0095 বয়স : 35 লিঙ্গ : পুরুষ	YAF1458066 ফটো উপলব্ধ	459 নাম : সুনীল দাস পিতার নাম: শৈলেন দাস বাড়ির নং : n0095 বয়স : 33 লিঙ্গ : পুরুষ	YAF1458058 ফটো উপলব্ধ
460 নাম : রেবতী দাস পিতার নাম: কালীপদ দাস বাড়ির নং : n0096 বয়স : 67 লিঙ্গ : পুরুষ	WB/26/177/438523 ফটো উপলব্ধ	461 নাম : রমেশ দাস পিতার নাম: রেবতী দাস বাড়ির নং : n0096 বয়স : 35 লিঙ্গ : পুরুষ	YAF1288190 ফটো উপলব্ধ	462 নাম : নিপা দাস স্বামীর নাম: অশোক দাস বাড়ির নং : n0096 বয়স : 48 লিঙ্গ : মহিলা	BCJ1382415 ফটো উপলব্ধ
463 নাম : মালতী দাস স্বামীর নাম: রেবতী দাস বাড়ির নং : n0096 বয়স : 57 লিঙ্গ : মহিলা	WB/26/177/438224 ফটো উপলব্ধ	464 নাম : সুবীর দাস পিতার নাম: কালিপদ দাস বাড়ির নং : n0097 বয়স : 56 লিঙ্গ : পুরুষ	WB/26/177/438474 ফটো উপলব্ধ	465 নাম : শুক্লা দাস স্বামীর নাম: সুবীর দাস বাড়ির নং : n0097 বয়স : 50 লিঙ্গ : মহিলা	BCJ1382423 ফটো উপলব্ধ
466 নাম : সুরেশ দাস পিতার নাম: সুবীর দাস বাড়ির নং : n0097 বয়স : 29 লিঙ্গ : পুরুষ	YAF1807700 ফটো উপলব্ধ	467 নাম : তপনকুমার দে পিতার নাম: অভিমন্যু দে বাড়ির নং : n0112 বয়স : 59 লিঙ্গ : পুরুষ	WB/26/177/438600 ফটো উপলব্ধ	468 নাম : শ্যামলী দে স্বামীর নাম: তপনকুমার দে বাড়ির নং : n0112 বয়স : 55 লিঙ্গ : মহিলা	WB/26/177/438419 ফটো উপলব্ধ
469 নাম : তরুণকুমার দে পিতার নাম: অভিমন্যু দে বাড়ির নং : n0112 বয়স : 56 লিঙ্গ : পুরুষ	WB/26/177/438608 ফটো উপলব্ধ	470 নাম : ললিতা দে স্বামীর নাম: তরুণ কুমার দে বাড়ির নং : n0112 বয়স : 45 লিঙ্গ : মহিলা	BCJ1510593 ফটো উপলব্ধ	471 নাম : প্রসেনজিৎ দে পিতার নাম: তপন কুমার দে বাড়ির নং : n0112 বয়স : 38 লিঙ্গ : পুরুষ	BCJ2840452 ফটো উপলব্ধ
472 নাম : শিপ্রা দে স্বামীর নাম: প্রসেনজিৎ দে বাড়ির নং : n0112 বয়স : 33 লিঙ্গ : মহিলা	YAF1583301 ফটো উপলব্ধ	473 নাম : লবকুমার দে পিতার নাম: তপন কুমার দে বাড়ির নং : n0112 বয়স : 36 লিঙ্গ : পুরুষ	YAF1288265 ফটো উপলব্ধ	474 নাম : কুশ কুমার দে পিতার নাম: তপন দে বাড়ির নং : n0112 বয়স : 36 লিঙ্গ : পুরুষ	YAF1288273 ফটো উপলব্ধ
475 নাম : মৃষ্ণরানী দে স্বামীর নাম: সুশীল দে বাড়ির নং : n0128 বয়স : 53 লিঙ্গ : মহিলা	WB/26/177/438441 ফটো উপলব্ধ	476 নাম : আদিত্য দে পিতার নাম: তরুণ দে বাড়ির নং : 0112 বয়স : 25 লিঙ্গ : পুরুষ	YAF2079259 ফটো উপলব্ধ	477 নাম : সুপ্রিয় দে পিতার নাম: সুশীল কুমার দে বাড়ির নং : n0128 বয়স : 31 লিঙ্গ : পুরুষ	YAF1583392 ফটো উপলব্ধ
478 নাম : সুচরিতা দে স্বামীর নাম: সুপ্রিয় দে বাড়ির নং : এন0128 বয়স : 27 লিঙ্গ : মহিলা	XHS1729342 ফটো উপলব্ধ	479 নাম : সুশীল কুমার দে অন্যান্য: মৃষ্ণরানী দে বাড়ির নং : এন0128 বয়স : 63 লিঙ্গ : পুরুষ	YAF2424919 ফটো উপলব্ধ	480 নাম : বুল্টি দে স্বামীর নাম: কুশ কুমার দে বাড়ির নং : 112 বয়স : 27 লিঙ্গ : মহিলা	YAF2424976 ফটো উপলব্ধ



বিধানসভা নির্বাচনক্ষেত্রের নং, নাম : 195-জাঙ্গীপাড়া
ভাগ নং, নাম : 1-পশপুর (অংশ) পশপুর উত্তর পাড়া ঘোল পাড়া, মধ্য শিবতলা

481	YAF1988542	নাম : সৌরভ দে পিতার নাম: সুশীল কুমার দে বাড়ির নং : 128 বয়স : 26 লিঙ্গ : পুরুষ	ফটো উপলব্ধ	482	YAF2425072	নাম : বরুণ কুমার দে অন্যান্য: অভিমন্যু দে বাড়ির নং : 112 বয়স : 50 লিঙ্গ : পুরুষ	ফটো উপলব্ধ	483	YAF2488310	নাম : সৌমেন পোড়েল পিতার নাম: অম্বদা পোড়েল বাড়ির নং : n0197 বয়স : 65 লিঙ্গ : পুরুষ	ফটো উপলব্ধ
484	BCJ2485951	নাম : নির্মল পোড়েল পিতার নাম: গৌতম পোড়েল বাড়ির নং : n0074 বয়স : 39 লিঙ্গ : পুরুষ	ফটো উপলব্ধ	485	YAF2488302	নাম : সরস্বতী পোড়েল স্বামীর নাম: সৌমেন পোড়েল বাড়ির নং : n0197 বয়স : 58 লিঙ্গ : মহিলা	ফটো উপলব্ধ	486	BCJ2486066	নাম : সূর্যশিখা পোড়েল স্বামীর নাম: প্রণয় পোড়েল বাড়ির নং : n0182 বয়স : 49 লিঙ্গ : মহিলা	ফটো উপলব্ধ
487	WB/26/177/438282	নাম : রমেন্দ্রনাথ পড়েল পিতার নাম: অম্বদাচরন পড়েল বাড়ির নং : n0182 বয়স : 72 লিঙ্গ : পুরুষ	ফটো উপলব্ধ	488	WB/26/177/438602	নাম : পার্বতীরানী পড়েল স্বামীর নাম: রমেন্দ্র পড়েল বাড়ির নং : n0182 বয়স : 68 লিঙ্গ : মহিলা	ফটো উপলব্ধ	489	WB/26/177/438584	নাম : পলাশ পড়েল পিতার নাম: রমেন্দ্র পড়েল বাড়ির নং : n0182 বয়স : 50 লিঙ্গ : পুরুষ	ফটো উপলব্ধ
490	BCJ1382282	নাম : কাজল পোড়েল স্বামীর নাম: পলাশ পোড়েল বাড়ির নং : n0182 বয়স : 45 লিঙ্গ : মহিলা	ফটো উপলব্ধ	491	BCJ1505445	নাম : পঙ্কজ পোড়েল পিতার নাম: রমেন্দ্রনাথ পোড়েল বাড়ির নং : n0182 বয়স : 43 লিঙ্গ : পুরুষ	ফটো উপলব্ধ	492	YAF1988609	নাম : অতীক পড়েল পিতার নাম: পলাশ পড়েল বাড়ির নং : n0256 বয়স : 26 লিঙ্গ : পুরুষ	ফটো উপলব্ধ
493	WB/26/177/438701	নাম : ভবানী পড়েল স্বামীর নাম: গৌতম পড়েল বাড়ির নং : n0074 বয়স : 56 লিঙ্গ : মহিলা	ফটো উপলব্ধ	494	BCJ2485985	নাম : পরিমল পড়েল পিতার নাম: গৌতম পড়েল বাড়ির নং : n0074 বয়স : 39 লিঙ্গ : পুরুষ	ফটো উপলব্ধ	495	WB/26/177/438100	নাম : ফনীন্দ্রনাথ পড়েল পিতার নাম: রামতনু পড়েল বাড়ির নং : n0197 বয়স : 77 লিঙ্গ : পুরুষ	ফটো উপলব্ধ
496	BCJ2150852	নাম : উৎপল পড়েল পিতার নাম: ফনীন্দ্রনাথ পড়েল বাড়ির নং : n0197 বয়স : 51 লিঙ্গ : পুরুষ	ফটো উপলব্ধ	497	WB/26/177/438535	নাম : মিনতি পড়েল স্বামীর নাম: ফনীন্দ্র পড়েল বাড়ির নং : n0197 বয়স : 72 লিঙ্গ : মহিলা	ফটো উপলব্ধ	498	BCJ2150860	নাম : সুপর্ণা পোড়েল স্বামীর নাম: উৎপল পোড়েল বাড়ির নং : n0197 বয়স : 43 লিঙ্গ : মহিলা	ফটো উপলব্ধ
499	WB/26/177/438299	নাম : গৌতম কুমার পড়েল পিতার নাম: অম্বদা চরন পড়েল বাড়ির নং : n0074 বয়স : 65 লিঙ্গ : পুরুষ	ফটো উপলব্ধ	500	WB/26/177/438656	নাম : বীরেন্দ্রনাথ পড়েল পিতার নাম: অম্বদা পড়েল বাড়ির নং : n0114 বয়স : 74 লিঙ্গ : পুরুষ	ফটো উপলব্ধ	501	WB/26/177/438604	নাম : কল্যাণী পড়েল স্বামীর নাম: বীরেন্দ্র পড়েল বাড়ির নং : n0114 বয়স : 69 লিঙ্গ : মহিলা	ফটো উপলব্ধ
502	WB/26/177/438674	নাম : পীযুষ কান্তী পড়েল পিতার নাম: বীরেন্দ্র নাথ পড়েল বাড়ির নং : n0114 বয়স : 49 লিঙ্গ : পুরুষ	ফটো উপলব্ধ	503	BCJ2840247	নাম : মিতা পোড়েল স্বামীর নাম: পীযুষ কান্তী পোড়েল বাড়ির নং : n0114 বয়স : 44 লিঙ্গ : মহিলা	ফটো উপলব্ধ	504	WB/26/177/438220	নাম : প্রণয় পোড়েল পিতার নাম: রমেন্দ্রনাথ পোড়েল বাড়ির নং : n0182 বয়স : 48 লিঙ্গ : পুরুষ	ফটো উপলব্ধ
505	BCJ2627925	নাম : রিঙ্কু পড়েল স্বামীর নাম: পিনাকী পড়েল বাড়ির নং : n0114 বয়স : 50 লিঙ্গ : মহিলা	ফটো উপলব্ধ	506	WB/26/177/438673	নাম : পিনাকী পড়েল পিতার নাম: বীরেন্দ্র নাথ পড়েল বাড়ির নং : n0114 বয়স : 50 লিঙ্গ : পুরুষ	ফটো উপলব্ধ	507	YAF1288158	নাম : রুপা পন্ডিত স্বামীর নাম: নিমাই পন্ডিত বাড়ির নং : n0110 বয়স : 35 লিঙ্গ : মহিলা	ফটো উপলব্ধ
508	YAF1457894	নাম : মৃণ্ময় পন্ডিত পিতার নাম: মনোরঞ্জন পন্ডিত বাড়ির নং : n0110 বয়স : 33 লিঙ্গ : পুরুষ	ফটো উপলব্ধ	509	WB/26/177/438246	নাম : মনোরঞ্জন পন্ডিত পিতার নাম: অজিত পন্ডিত বাড়ির নং : n0110 বয়স : 60 লিঙ্গ : পুরুষ	ফটো উপলব্ধ	510	WB/26/177/438677	নাম : রবীন্দ্রনাথ পন্ডিত পিতার নাম: অজিত পন্ডিত বাড়ির নং : n0110 বয়স : 54 লিঙ্গ : পুরুষ	ফটো উপলব্ধ



বিধানসভা নির্বাচনক্ষেত্রের নং, নাম : 195-জাঙ্গীপাড়া
ভাগ নং, নাম : 1-পশপুর (অংশ) পশপুর উত্তর পাড়া ঘোল পাড়া, মধ্য শিবতলা

511	WB/26/177/438208	নাম : দেবলা পণ্ডিত স্বামীর নাম: রবীন্দ্রনাথ পণ্ডিত বাড়ির নং : n0110 বয়স : 52 লিঙ্গ : মহিলা	ফটো উপলব্ধ	512	WB/26/177/438153	নাম : দীনবন্ধু পণ্ডিত পিতার নাম: অজিত পণ্ডিত বাড়ির নং : n0110 বয়স : 50 লিঙ্গ : পুরুষ	ফটো উপলব্ধ	513	BCJ2484533	নাম : মধুমিতা পন্ডিত স্বামীর নাম: দেবরঞ্জন পন্ডিত বাড়ির নং : n0110 বয়স : 45 লিঙ্গ : মহিলা	ফটো উপলব্ধ
514	BCJ2484541	নাম : মৌসুমী পন্ডিত স্বামীর নাম: অচিন্ত পন্ডিত বাড়ির নং : n0110 বয়স : 44 লিঙ্গ : মহিলা	ফটো উপলব্ধ	515	YAF2082733	নাম : তনয় পণ্ডিত পিতার নাম: মনোরঞ্জন পণ্ডিত বাড়ির নং : 0110 বয়স : 25 লিঙ্গ : পুরুষ	ফটো উপলব্ধ	516	YAF2187086	নাম : মিনতি পণ্ডিত স্বামীর নাম: মনোরঞ্জন পণ্ডিত বাড়ির নং : n0136 বয়স : 60 লিঙ্গ : মহিলা	ফটো উপলব্ধ
517	YAF1707694	নাম : লক্ষ্মী পন্ডিত স্বামীর নাম: সৌমিত্র পন্ডিত বাড়ির নং : n0119 বয়স : 32 লিঙ্গ : মহিলা	ফটো উপলব্ধ	518	YAF1368125	নাম : দেবাশীষ পন্ডিত পিতার নাম: নিরাপদ পন্ডিত বাড়ির নং : n0119 বয়স : 34 লিঙ্গ : পুরুষ	ফটো উপলব্ধ	519	YAF2345726	নাম : নীরাপদ পণ্ডিত পিতার নাম: পরেশ পণ্ডিত বাড়ির নং : n0119 বয়স : 71 লিঙ্গ : পুরুষ	ফটো উপলব্ধ
520	BCJ2786200	নাম : সৌমিত্র পন্ডিত পিতার নাম: নিরাপদ পন্ডিত বাড়ির নং : n0119 বয়স : 37 লিঙ্গ : পুরুষ	ফটো উপলব্ধ	521	BCJ2786218	নাম : সুব্রত পন্ডিত পিতার নাম: অসিত পন্ডিত বাড়ির নং : n0119 বয়স : 37 লিঙ্গ : পুরুষ	ফটো উপলব্ধ	522	YAF2345734	নাম : তাপসী পণ্ডিত স্বামীর নাম: নীরাপদ পণ্ডিত বাড়ির নং : n0119 বয়স : 59 লিঙ্গ : মহিলা	ফটো উপলব্ধ
523	YAF2246049	নাম : অমিয় পণ্ডিত পিতার নাম: অচিন্ত পণ্ডিত বাড়ির নং : 110 বয়স : 24 লিঙ্গ : পুরুষ	ফটো উপলব্ধ	524	YAF2488260	নাম : অচিন্ত্য পণ্ডিত পিতার নাম: অজিত পণ্ডিত বাড়ির নং : n0110 বয়স : 56 লিঙ্গ : পুরুষ	ফটো উপলব্ধ	525	YAF1707199	নাম : রিয়া পণ্ডিত স্বামীর নাম: সুব্রত পণ্ডিত বাড়ির নং : এন00119 বয়স : 30 লিঙ্গ : মহিলা	ফটো উপলব্ধ
526	YAF2460962	নাম : নিমাই পন্ডিত পিতার নাম: অজিত পণ্ডিত বাড়ির নং : n0110 বয়স : 49 লিঙ্গ : পুরুষ	ফটো উপলব্ধ	527	YAF1707835	নাম : সুপর্ণা পুরকাইত স্বামীর নাম: যাদব পুরকাইত বাড়ির নং : n0098 বয়স : 32 লিঙ্গ : মহিলা	ফটো উপলব্ধ	528	YAF2424448	নাম : সুকন্যা পুরকাইত পিতার নাম: রাজা পুরকাইত বাড়ির নং : এন00098 বয়স : 22 লিঙ্গ : মহিলা	ফটো উপলব্ধ
529	BCJ0793919	নাম : কাশীনাথ পুরকাইত পিতার নাম: তুলসীচরন পুরকাইত বাড়ির নং : n0098 বয়স : 78 লিঙ্গ : পুরুষ	ফটো উপলব্ধ	530	WB/26/177/438135	নাম : সন্ধ্যা পুরকাইত স্বামীর নাম: শান্তিনাথ পুরকাইত বাড়ির নং : n0098 বয়স : 69 লিঙ্গ : মহিলা	ফটো উপলব্ধ	531	WB/26/177/438630	নাম : রাজারাম পুরকাইত পিতার নাম: শান্তিনাথ পুরকাইত বাড়ির নং : n0098 বয়স : 54 লিঙ্গ : পুরুষ	ফটো উপলব্ধ
532	BCJ2484640	নাম : রীতা পুরকাইত স্বামীর নাম: রাজারাম পুরকাইত বাড়ির নং : n0098 বয়স : 42 লিঙ্গ : মহিলা	ফটো উপলব্ধ	533	YAF2659597	নাম : লক্ষন পুরকাইত পিতার নাম: শান্তিনাথ পুরকাইত বাড়ির নং : n0098 বয়স : 50 লিঙ্গ : পুরুষ	ফটো উপলব্ধ	534	BCJ1381458	নাম : যাদব পুরকাইত পিতার নাম: শান্তিনাথ পুরকাইত বাড়ির নং : n0098 বয়স : 47 লিঙ্গ : পুরুষ	ফটো উপলব্ধ
535	YAF1094663	নাম : ঝিলিক পুরকাইত স্বামীর নাম: লক্ষণ পুরকাইত বাড়ির নং : n0098 বয়স : 36 লিঙ্গ : মহিলা	ফটো উপলব্ধ	536	WB/26/177/438193	নাম : ঝর্ণা পাল্যে স্বামীর নাম: বিশ্বনাথ পাল্যে বাড়ির নং : n0092 বয়স : 73 লিঙ্গ : মহিলা	ফটো উপলব্ধ	537	WB/26/177/438591	নাম : শঙ্কর পাল্যে পিতার নাম: বিশ্বনাথ পাল্যে বাড়ির নং : n0092 বয়স : 57 লিঙ্গ : পুরুষ	ফটো উপলব্ধ
538	WB/26/177/438196	নাম : মৌসুমী পাল্যে স্বামীর নাম: শঙ্কর পাল্যে বাড়ির নং : n0092 বয়স : 54 লিঙ্গ : মহিলা	ফটো উপলব্ধ	539	WB/26/177/438302	নাম : দীপঙ্কর পাল্যে পিতার নাম: বিশ্বনাথ পাল্যে বাড়ির নং : n0092 বয়স : 49 লিঙ্গ : পুরুষ	ফটো উপলব্ধ	540	BCJ2787406	নাম : মঙ্গলা পাল্যে স্বামীর নাম: দীপঙ্কর পাল্যে বাড়ির নং : n0092 বয়স : 39 লিঙ্গ : মহিলা	ফটো উপলব্ধ



541 নাম : সাগরী পল্লী স্বামীর নাম: শুকদেব পল্লী বাড়ির নং : n0190 বয়স : 73 লিঙ্গ : মহিলা	WB/26/177/438391	542 নাম : আঙ্গুরবালা পাত্র স্বামীর নাম: তারক পাত্র বাড়ির নং : n0158 বয়স : 96 লিঙ্গ : মহিলা	WB/26/177/438389	543 নাম : মনোরঞ্জন পাত্র পিতার নাম: তারক পাত্র বাড়ির নং : n0158 বয়স : 76 লিঙ্গ : পুরুষ	WB/26/177/438071
544 নাম : দীপক পাত্র পিতার নাম: মনোরঞ্জন পাত্র বাড়ির নং : n0158 বয়স : 40 লিঙ্গ : পুরুষ	BCJ2485969	545 নাম : রাখী পাত্র স্বামীর নাম: দীপক পাত্র বাড়ির নং : n0158 বয়স : 33 লিঙ্গ : মহিলা	YAF1457977	546 নাম : প্রবীর পাত্র পিতার নাম: তারক পাত্র বাড়ির নং : n0158 বয়স : 63 লিঙ্গ : পুরুষ	WB/26/177/438641
547 নাম : সুমিত্রা পাত্র পিতার নাম: প্রবীর পাত্র বাড়ির নং : n0158 বয়স : 34 লিঙ্গ : পুরুষ	YAF1288323	548 নাম : নবকুমার পাত্র পিতার নাম: তারক পাত্র বাড়ির নং : n0158 বয়স : 61 লিঙ্গ : পুরুষ	WB/26/177/438002	549 নাম : সমীর পাত্র পিতার নাম: তারক পাত্র বাড়ির নং : n0158 বয়স : 59 লিঙ্গ : পুরুষ	WB/26/177/438458
550 নাম : সুমিত্রা পাত্র স্বামীর নাম: সমীর পাত্র বাড়ির নং : n0158 বয়স : 46 লিঙ্গ : মহিলা	BCJ1510585	551 নাম : পম্পা পাত্র স্বামীর নাম: শিশির পাত্র বাড়ির নং : n0158 বয়স : 43 লিঙ্গ : মহিলা	BCJ1512912	552 নাম : সুব্রত পল্লী পিতার নাম: শঙ্কর নারায়ন পল্লী বাড়ির নং : n0158 বয়স : 29 লিঙ্গ : পুরুষ	YAF1807825
553 নাম : শিশির পাত্র পিতার নাম: তারক পাত্র বাড়ির নং : n0159 বয়স : 56 লিঙ্গ : পুরুষ	WB/26/177/438500	554 নাম : মনসা পাত্র পিতার নাম: সমীর পাত্র বাড়ির নং : n0229 বয়স : 27 লিঙ্গ : পুরুষ	YAF1965839	555 নাম : সুমনা পাত্র পিতার নাম: সমীর পাত্র বাড়ির নং : এন0158 বয়স : 23 লিঙ্গ : মহিলা	YAF2355683
556 নাম : অরতি পাত্র স্বামীর নাম: মনোরঞ্জন পাত্র বাড়ির নং : n0158 বয়স : 64 লিঙ্গ : মহিলা	WB/26/177/438626	557 নাম : সুমন পাত্র পিতার নাম: নবকুমার পাত্র বাড়ির নং : 158 বয়স : 26 লিঙ্গ : পুরুষ	YAF1991058	558 নাম : শর্বরী পাত্র স্বামীর নাম: সুমিত্রা পাত্র বাড়ির নং : n0158 বয়স : 33 লিঙ্গ : মহিলা	YAF1707777
559 নাম : কেয়া পাত্র স্বামীর নাম: নবকুমার পাত্র বাড়ির নং : n0158 বয়স : 54 লিঙ্গ : মহিলা	WB/26/177/438726	560 নাম : তমোশী পাত্র স্বামীর নাম: প্রবীর পাত্র বাড়ির নং : n0158 বয়স : 52 লিঙ্গ : মহিলা	YAF2526440	561 নাম : সঞ্জু পাত্র পিতার নাম: শিশির পাত্র বাড়ির নং : এন0159 বয়স : 21 লিঙ্গ : পুরুষ	YAF2484913
562 নাম : সুপর্ণা পাত্র পিতার নাম: নব কুমার পাত্র বাড়ির নং : n0158 বয়স : 30 লিঙ্গ : মহিলা	YAF1707611	563 নাম : সুস্মিতা পাল স্বামীর নাম: মদন পাল বাড়ির নং : এন0108 বয়স : 21 লিঙ্গ : মহিলা	YAF2485043	564 নাম : পূর্ণিমা পাল স্বামীর নাম: অভিজিৎ পাল বাড়ির নং : এন0195 বয়স : 25 লিঙ্গ : মহিলা	YAF2485001
565 নাম : সুমন পাল পিতার নাম: সমরেন্দ্র নাথ পাল বাড়ির নং : n0223 বয়স : 27 লিঙ্গ : পুরুষ	YAF1965771	566 নাম : সীতারাম পাল পিতার নাম: কৃষ্ণপদ পাল বাড়ির নং : 099 বয়স : 47 লিঙ্গ : পুরুষ	YAF2425056	567 নাম : মানস কুমার পাল পিতার নাম: বাসুদেব পাল বাড়ির নং : n0122 বয়স : 59 লিঙ্গ : পুরুষ	WB/26/177/438435
568 নাম : বাসুদেব পাল পিতার নাম: তিনকড়ি পাল বাড়ির নং : n0122 বয়স : 90 লিঙ্গ : পুরুষ	WB/26/177/438019	569 নাম : গায়ত্রী পাল স্বামীর নাম: বাসুদেব পাল বাড়ির নং : n0122 বয়স : 78 লিঙ্গ : মহিলা	BCJ0793711	570 নাম : সবিতা পাল স্বামীর নাম: মানস কুমার পাল বাড়ির নং : n0122 বয়স : 53 লিঙ্গ : মহিলা	BCJ1381979



571 নাম : সমিতা পাল স্বামীর নাম: নির্মল পাল বাড়ির নং : n0099 বয়স : 52 লিঙ্গ : মহিলা	BCJ2485894 ফটো উপলব্ধ	572 নাম : নির্মল কুমার পাল পিতার নাম: কৃষ্ণপদ পাল বাড়ির নং : n0099 বয়স : 58 লিঙ্গ : পুরুষ	YAF2187110 ফটো উপলব্ধ	573 নাম : সমরেন্দ্রনাথ পাল পিতার নাম: পূর্ণচন্দ্র পাল বাড়ির নং : n0120 বয়স : 61 লিঙ্গ : পুরুষ	WB/26/177/438724 ফটো উপলব্ধ
574 নাম : সুভদ্রী পাল পিতার নাম: নির্মল কুমার পাল বাড়ির নং : এন0099 বয়স : 23 লিঙ্গ : পুরুষ	YAF2355758 ফটো উপলব্ধ	575 নাম : সুমনা পাল স্বামীর নাম: শানু পাল বাড়ির নং : 106 বয়স : 27 লিঙ্গ : মহিলা	YAF2246361 ফটো উপলব্ধ	576 নাম : সঞ্জু পাল পিতার নাম: মোহন পাল বাড়ির নং : n0226 বয়স : 27 লিঙ্গ : পুরুষ	YAF1965805 ফটো উপলব্ধ
577 নাম : সবিতা পাল স্বামীর নাম: প্রসেনজিৎ পাল বাড়ির নং : n0224 বয়স : 33 লিঙ্গ : মহিলা	YAF1965789 ফটো উপলব্ধ	578 নাম : পম্পা পাল স্বামীর নাম: সুরোজিৎ পাল বাড়ির নং : n0246 বয়স : 33 লিঙ্গ : মহিলা	YAF1982065 ফটো উপলব্ধ	579 নাম : মোমিতা পাল স্বামীর নাম: অভিজিত পাল বাড়ির নং : n0102 বয়স : 29 লিঙ্গ : মহিলা	YAF1901958 ফটো উপলব্ধ
580 নাম : রাজারাম পাল পিতার নাম: কৃষ্ণপদ পাল বাড়ির নং : n0099 বয়স : 54 লিঙ্গ : পুরুষ	WB/26/177/438174 ফটো উপলব্ধ	581 নাম : প্রতিমা পাল স্বামীর নাম: সীতারাম পাল বাড়ির নং : n0099 বয়স : 40 লিঙ্গ : মহিলা	BCJ2627750 ফটো উপলব্ধ	582 নাম : তুকারাম পাল পিতার নাম: কৃষ্ণপদ পাল বাড়ির নং : n0099 বয়স : 37 লিঙ্গ : পুরুষ	BCJ2840353 ফটো উপলব্ধ
583 নাম : পল্লবী পাল স্বামীর নাম: তুকারাম পাল বাড়ির নং : n0099 বয়স : 30 লিঙ্গ : মহিলা	YAF1707470 ফটো উপলব্ধ	584 নাম : সরস্বতী পাল স্বামীর নাম: নিরঞ্জন পাল বাড়ির নং : n0100 বয়স : 71 লিঙ্গ : মহিলা	WB/26/177/438386 ফটো উপলব্ধ	585 নাম : শ্যামল পাল মায়ের নাম: সরস্বতী পাল বাড়ির নং : n0100 বয়স : 42 লিঙ্গ : পুরুষ	YAF1288208 ফটো উপলব্ধ
586 নাম : সুলেখা পাল স্বামীর নাম: শ্যামল পাল বাড়ির নং : n0100 বয়স : 38 লিঙ্গ : মহিলা	YAF1807684 ফটো উপলব্ধ	587 নাম : অসীমা পাল স্বামীর নাম: মনোরঞ্জন পাল বাড়ির নং : n0100 বয়স : 59 লিঙ্গ : মহিলা	WB/26/177/438227 ফটো উপলব্ধ	588 নাম : সুরোজিৎ পাল পিতার নাম: মনোরঞ্জন পাল বাড়ির নং : n0100 বয়স : 41 লিঙ্গ : পুরুষ	BCJ2840296 ফটো উপলব্ধ
589 নাম : প্রসেনজিৎ পাল পিতার নাম: মনোরঞ্জন পাল বাড়ির নং : n0100 বয়স : 38 লিঙ্গ : পুরুষ	BCJ2787372 ফটো উপলব্ধ	590 নাম : মোহন পাল পিতার নাম: জয়দেব পাল বাড়ির নং : n0102 বয়স : 55 লিঙ্গ : পুরুষ	WB/26/177/438645 ফটো উপলব্ধ	591 নাম : আরতী পাল স্বামীর নাম: মোহন পাল বাড়ির নং : n0102 বয়স : 52 লিঙ্গ : মহিলা	WB/26/177/438384 ফটো উপলব্ধ
592 নাম : অভিজিৎ পাল পিতার নাম: মোহন পাল বাড়ির নং : n0102 বয়স : 34 লিঙ্গ : পুরুষ	YAF1368117 ফটো উপলব্ধ	593 নাম : শান্তনা পাল স্বামীর নাম: হারাধন পাল বাড়ির নং : n0105 বয়স : 67 লিঙ্গ : মহিলা	WB/26/177/438318 ফটো উপলব্ধ	594 নাম : প্রতাপ পাল পিতার নাম: হারাধন পাল বাড়ির নং : n0105 বয়স : 49 লিঙ্গ : পুরুষ	YAF2596690 ফটো উপলব্ধ
595 নাম : প্রিয়াকা পাল স্বামীর নাম: প্রতাপ পাল বাড়ির নং : n0105 বয়স : 33 লিঙ্গ : মহিলা	YAF1707850 ফটো উপলব্ধ	596 নাম : তরুন পাল পিতার নাম: হারাধন পাল বাড়ির নং : n0105 বয়স : 45 লিঙ্গ : পুরুষ	BCJ1382969 ফটো উপলব্ধ	597 নাম : সোনিয়া পাল স্বামীর নাম: তরুন পাল বাড়ির নং : n0105 বয়স : 32 লিঙ্গ : মহিলা	YAF1807718 ফটো উপলব্ধ
598 নাম : শেফালী পাল স্বামীর নাম: ভজহারী পাল বাড়ির নং : n0106 বয়স : 53 লিঙ্গ : মহিলা	WB/26/177/438226 ফটো উপলব্ধ	599 নাম : শানু পাল মায়ের নাম: শেফালী পাল বাড়ির নং : n0106 বয়স : 29 লিঙ্গ : পুরুষ	YAF1807726 ফটো উপলব্ধ	600 নাম : অনিতা পাল স্বামীর নাম: প্রসাদ পাল বাড়ির নং : n0107 বয়স : 40 লিঙ্গ : মহিলা	BCJ2628014 ফটো উপলব্ধ



601	WB/26/177/438235	ফটো উপলব্ধ	602	BCJ2485944	ফটো উপলব্ধ	603	YAF2559409	ফটো উপলব্ধ
নাম : রামকৃষ্ণ পাল পিতার নাম: বেচারাম পাল বাড়ির নং : n0107 বয়স : 50 লিঙ্গ : পুরুষ			নাম : মনিকা পাল স্বামীর নাম: রামকৃষ্ণ পাল বাড়ির নং : n0107 বয়স : 40 লিঙ্গ : মহিলা			নাম : সুমন পাল পিতার নাম: রামকৃষ্ণ পাল বাড়ির নং : এন0107 বয়স : 21 লিঙ্গ : পুরুষ		
604	WB/26/177/438519	ফটো উপলব্ধ	605	BCJ2701100	ফটো উপলব্ধ	606	BCJ2484616	ফটো উপলব্ধ
নাম : গীতারানী পাল স্বামীর নাম: জয়দেব পাল বাড়ির নং : n0108 বয়স : 76 লিঙ্গ : মহিলা			নাম : মদন পাল পিতার নাম: জয়দেব পাল বাড়ির নং : n0108 বয়স : 53 লিঙ্গ : পুরুষ			নাম : বাসন্তী পাল স্বামীর নাম: মদন পাল বাড়ির নং : n0108 বয়স : 46 লিঙ্গ : মহিলা		
607	YAF1368026	ফটো উপলব্ধ	608	BCJ2786382	ফটো উপলব্ধ	609	BCJ1381961	ফটো উপলব্ধ
নাম : রতন চন্দ্র পাল পিতার নাম: জয়দেব পাল বাড়ির নং : n0108 বয়স : 45 লিঙ্গ : পুরুষ			নাম : সোমা পাল স্বামীর নাম: রতন চন্দ্র পাল বাড়ির নং : n0108 বয়স : 38 লিঙ্গ : মহিলা			নাম : টুঙ্গা পাল স্বামীর নাম: সমরেন্দ্র নাথ পাল বাড়ির নং : n0120 বয়স : 47 লিঙ্গ : মহিলা		
610	WB/26/177/438395	ফটো উপলব্ধ	611	WB/26/177/438394	ফটো উপলব্ধ	612	YAF2559425	ফটো উপলব্ধ
নাম : জয়ন্ত পাল পিতার নাম: ভূতনাথ পাল বাড়ির নং : n0121 বয়স : 58 লিঙ্গ : পুরুষ			নাম : রীতা পাল স্বামীর নাম: জয়ন্ত পাল বাড়ির নং : n0121 বয়স : 53 লিঙ্গ : মহিলা			নাম : ভুবনেশ্বর পাল পিতার নাম: জয়ন্ত পাল বাড়ির নং : এন0121 বয়স : 20 লিঙ্গ : পুরুষ		
613	WB/26/177/438646	ফটো উপলব্ধ	614	WB/26/177/438198	ফটো উপলব্ধ	615	WB/26/177/438470	ফটো উপলব্ধ
নাম : সুভাষ পাল পিতার নাম: বাবুরাম পাল বাড়ির নং : n0138 বয়স : 61 লিঙ্গ : পুরুষ			নাম : তপতী পাল স্বামীর নাম: সুভাষ পাল বাড়ির নং : n0138 বয়স : 56 লিঙ্গ : মহিলা			নাম : আরতী পাল স্বামীর নাম: শঙ্কর পাল বাড়ির নং : n0195 বয়স : 65 লিঙ্গ : মহিলা		
616	YAF2585453	ফটো উপলব্ধ	617	YAF1288216	ফটো উপলব্ধ	618	WB/26/177/438567	ফটো উপলব্ধ
নাম : প্রসাদ পাল পিতার নাম: বেচারাম পাল বাড়ির নং : n0195 বয়স : 57 লিঙ্গ : পুরুষ			নাম : অভিজিৎ পাল পিতার নাম: শঙ্কর পাল বাড়ির নং : n0195 বয়স : 35 লিঙ্গ : পুরুষ			নাম : ধীরেন্দ্র নাথ পোড়েল পিতার নাম: রামতনু পোড়েল বাড়ির নং : n0067 বয়স : 73 লিঙ্গ : পুরুষ		
619	WB/26/177/438536	ফটো উপলব্ধ	620	BCJ1381532	ফটো উপলব্ধ	621	BCJ2840429	ফটো উপলব্ধ
নাম : প্রতিমা পোড়েল স্বামীর নাম: ধীরেন্দ্র নাথ পোড়েল বাড়ির নং : n0067 বয়স : 67 লিঙ্গ : মহিলা			নাম : জগন্নাথ পোড়েল পিতার নাম: ধীরেন্দ্র নাথ পোড়েল বাড়ির নং : n0067 বয়স : 48 লিঙ্গ : পুরুষ			নাম : কাবেরী পোড়েল স্বামীর নাম: জগন্নাথ পোড়েল বাড়ির নং : n0067 বয়স : 37 লিঙ্গ : মহিলা		
622	BCJ2484467	ফটো উপলব্ধ	623	YAF1707652	ফটো উপলব্ধ	624	YAF1965961	ফটো উপলব্ধ
নাম : শিবনাথ পোড়েল পিতার নাম: ধীরেন্দ্র নাথ পোড়েল বাড়ির নং : n0067 বয়স : 42 লিঙ্গ : পুরুষ			নাম : উত্তরা পোড়েল স্বামীর নাম: শিবনাথ পোড়েল বাড়ির নং : n0067 বয়স : 34 লিঙ্গ : মহিলা			নাম : শ্যামা পোড়েল স্বামীর নাম: নির্মল পোড়েল বাড়ির নং : n0242 বয়স : 30 লিঙ্গ : মহিলা		
625	YAF1965979	ফটো উপলব্ধ	626	YAF1965748	ফটো উপলব্ধ	627	YAF2355816	ফটো উপলব্ধ
নাম : সোনামনি পোড়েল স্বামীর নাম: পরিমল পোড়েল বাড়ির নং : n0243 বয়স : 30 লিঙ্গ : মহিলা			নাম : পূজা পোড়েল স্বামীর নাম: পঙ্কজ পোড়েল বাড়ির নং : n0220 বয়স : 28 লিঙ্গ : মহিলা			নাম : গোবিন্দ পোড়েল পিতার নাম: উৎপল পোড়েল বাড়ির নং : এন000 বয়স : 23 লিঙ্গ : পুরুষ		
628	YAF2246304	ফটো উপলব্ধ	629	WB/26/177/438537	ফটো উপলব্ধ	630	YAF2424992	ফটো উপলব্ধ
নাম : নন্দিতা পোড়েল পিতার নাম: গৌরঙ্গ পোড়েল বাড়ির নং : 68 বয়স : 24 লিঙ্গ : মহিলা			নাম : শ্রাবন্তী পোড়েল স্বামীর নাম: গৌরঙ্গ পোড়েল বাড়ির নং : n0068 বয়স : 58 লিঙ্গ : মহিলা			নাম : গৌরঙ্গ পোড়েল পিতার নাম: রামতনু পোড়েল বাড়ির নং : 00 বয়স : 63 লিঙ্গ : পুরুষ		



বিধানসভা নির্বাচনক্ষেত্রের নং, নাম : 195-জাঙ্গীপাড়া
ভাগ নং, নাম : 1-পশপুর (অংশ) পশপুর উত্তর পাড়া ঘোল পাড়া, মধ্য শিবতলা

631 নাম : প্রীতম ব্যানার্জী পিতার নাম: আশিষ ব্যানার্জী বাড়ির নং : এন0164 বয়স : 21 লিঙ্গ : পুরুষ	YAF2484855 ফটো উপলব্ধ	632 নাম : পৌতম বন্দোপাধ্যায় পিতার নাম: মদন বন্দোপাধ্যায় বাড়ির নং : n0065 বয়স : 53 লিঙ্গ : পুরুষ	WB/26/177/438511 ফটো উপলব্ধ	633 নাম : শ্যামল ব্যানার্জী পিতার নাম: গোপাল ব্যানার্জী বাড়ির নং : n0163 বয়স : 69 লিঙ্গ : পুরুষ	YAF2529535 ফটো উপলব্ধ
634 নাম : আল্পনা ব্যানার্জী স্বামীর নাম: শ্যামল ব্যানার্জী বাড়ির নং : n0163 বয়স : 58 লিঙ্গ : মহিলা	YAF2529543 ফটো উপলব্ধ	635 নাম : প্রকাশ ব্যানার্জী পিতার নাম: গোপাল বন্দোপাধ্যায় বাড়ির নং : n0163 বয়স : 58 লিঙ্গ : পুরুষ	YAF2554285 ফটো উপলব্ধ	636 নাম : রুবি ব্যানার্জী স্বামীর নাম: প্রকাশ বন্দোপাধ্যায় বাড়ির নং : n0163 বয়স : 49 লিঙ্গ : মহিলা	YAF2554327 ফটো উপলব্ধ
637 নাম : মিনতি ব্যানার্জী স্বামীর নাম: সুকুমার বন্দোপাধ্যায় বাড়ির নং : n0164 বয়স : 83 লিঙ্গ : মহিলা	YAF2554343 ফটো উপলব্ধ	638 নাম : মৃধু ব্যানার্জী স্বামীর নাম: আশিষ ব্যানার্জী বাড়ির নং : n0164 বয়স : 45 লিঙ্গ : মহিলা	BCJ2701340 ফটো উপলব্ধ	639 নাম : আশিষ ব্যানার্জী পিতার নাম: সুকুমার বন্দোপাধ্যায় বাড়ির নং : n0164 বয়স : 50 লিঙ্গ : পুরুষ	YAF2187094 ফটো উপলব্ধ
640 নাম : অলোক কুমার ব্যানার্জী পিতার নাম: হরেন্দ্র নাথ ব্যানার্জী বাড়ির নং : n0085 বয়স : 60 লিঙ্গ : পুরুষ	WB/26/177/438005 ফটো উপলব্ধ	641 নাম : মঞ্জু বেরা স্বামীর নাম: মানিক বেরা বাড়ির নং : n0056 বয়স : 53 লিঙ্গ : মহিলা	WB/26/177/438239 ফটো উপলব্ধ	642 নাম : পূজা মুখার্জী পিতার নাম: সুশান্ত মুখার্জী বাড়ির নং : n0247 বয়স : 28 লিঙ্গ : মহিলা	YAF1982073 ফটো উপলব্ধ
643 নাম : হেমন্ত কুমার মুখোপাধ্যায় পিতার নাম: ধীরেন্দ্র নাথ মুখোপাধ্যায় বাড়ির নং : n0040 বয়স : 69 লিঙ্গ : পুরুষ	WB/26/177/438307 ফটো উপলব্ধ	644 নাম : সুমন মুখোপাধ্যায় পিতার নাম: সুশীল মুখোপাধ্যায় বাড়ির নং : n0228 বয়স : 27 লিঙ্গ : পুরুষ	YAF1965821 ফটো উপলব্ধ	645 নাম : মুন্না মুখোপাধ্যায় স্বামীর নাম: পিন্টু মুখোপাধ্যায় বাড়ির নং : n0040 বয়স : 37 লিঙ্গ : মহিলা	BCJ2840379 ফটো উপলব্ধ
646 নাম : সুশীল মুখোপাধ্যায় পিতার নাম: অজিত মুখোপাধ্যায় বাড়ির নং : n0043 বয়স : 61 লিঙ্গ : পুরুষ	BCJ0789917 ফটো উপলব্ধ	647 নাম : সুদীপ্তা মুখোপাধ্যায় স্বামীর নাম: সুশীল মুখোপাধ্যায় বাড়ির নং : n0043 বয়স : 53 লিঙ্গ : মহিলা	YAF2555506 ফটো উপলব্ধ	648 নাম : সুরভ মুখোপাধ্যায় পিতার নাম: সুশীল মুখোপাধ্যায় বাড়ির নং : n0043 বয়স : 34 লিঙ্গ : পুরুষ	YAF1583335 ফটো উপলব্ধ
649 নাম : নিলীমা মুখোপাধ্যায় স্বামীর নাম: সমর মুখোপাধ্যায় বাড়ির নং : n0042 বয়স : 59 লিঙ্গ : মহিলা	WB/26/177/438648 ফটো উপলব্ধ	650 নাম : অনন্ত মুখার্জী পিতার নাম: সমর মুখার্জী বাড়ির নং : n0042 বয়স : 44 লিঙ্গ : পুরুষ	BCJ1381623 ফটো উপলব্ধ	651 নাম : দরন্ত মুখার্জী পিতার নাম: সমর মুখার্জী বাড়ির নং : n0042 বয়স : 41 লিঙ্গ : পুরুষ	YAF1158823 ফটো উপলব্ধ
652 নাম : শুক্লা মুখোপাধ্যায় স্বামীর নাম: অনন্ত মুখোপাধ্যায় বাড়ির নং : n0042 বয়স : 30 লিঙ্গ : মহিলা	YAF1807817 ফটো উপলব্ধ	653 নাম : অঞ্জন মুখোপাধ্যায় পিতার নাম: হেমন্ত মুখোপাধ্যায় বাড়ির নং : n0040 বয়স : 38 লিঙ্গ : পুরুষ	BCJ2786341 ফটো উপলব্ধ	654 নাম : লিলি মুখার্জী স্বামীর নাম: পার্থ মুখার্জী বাড়ির নং : n0040 বয়স : 42 লিঙ্গ : মহিলা	BCJ2786358 ফটো উপলব্ধ
655 নাম : রবীন্দ্রনাথ মুখোপাধ্যায় পিতার নাম: ধীরেন্দ্রনাথ মুখোপাধ্যায় বাড়ির নং : n0040 বয়স : 79 লিঙ্গ : পুরুষ	WB/26/177/438715 ফটো উপলব্ধ	656 নাম : সরস্বতী মুখোপাধ্যায় স্বামীর নাম: রবীন্দ্রনাথ মুখোপাধ্যায় বাড়ির নং : n0040 বয়স : 69 লিঙ্গ : মহিলা	WB/26/177/438306 ফটো উপলব্ধ	657 নাম : শ্রিপ্রা মুখোপাধ্যায় স্বামীর নাম: হেমন্ত কুমার মুখোপাধ্যায় বাড়ির নং : n0040 বয়স : 65 লিঙ্গ : মহিলা	YAF2585859 ফটো উপলব্ধ
658 নাম : রিস্পা মুখোপাধ্যায় স্বামীর নাম: অঞ্জন মুখোপাধ্যায় বাড়ির নং : 40 বয়স : 29 লিঙ্গ : মহিলা	YAF2245884 ফটো উপলব্ধ	659 নাম : পার্থ মুখার্জী পিতার নাম: রবীন্দ্রনাথ মুখার্জী বাড়ির নং : n0040 বয়স : 50 লিঙ্গ : পুরুষ	BCJ2485340 ফটো উপলব্ধ	660 নাম : পিণ্টু মুখোপাধ্যায় পিতার নাম: রবীন্দ্রনাথ মুখোপাধ্যায় বাড়ির নং : n0040 বয়স : 50 লিঙ্গ : পুরুষ	WB/26/177/438117 ফটো উপলব্ধ



বিধানসভা নির্বাচনক্ষেত্রের নং, নাম : 195-জাঙ্গীপাড়া
ভাগ নং, নাম : 1-পশপুর (অংশ) পশপুর উত্তর পাড়া ঘোল পাড়া, মধ্য শিবতলা

661 নাম : টুসি মুখার্জী স্বামীর নাম : দুরন্ত মুখার্জী বাড়ির নং : 0042 বয়স : 27 লিঙ্গ : মহিলা	YAF2064459 ফটো উপলব্ধ	662 নাম : শ্রীমন্ত মুখোপাধ্যায় পিতার নাম : ধীরেন্দ্রনাথ মুখোপাধ্যায় বাড়ির নং : n0040 বয়স : 67 লিঙ্গ : পুরুষ	YAF2187060 ফটো উপলব্ধ	663 নাম : পায়েল মুখার্জী পিতার নাম : পার্থ মুখার্জী বাড়ির নং : এন0040 বয়স : 20 লিঙ্গ : মহিলা	YAF2589273 ফটো উপলব্ধ
664 নাম : সুদীপ মন্ডল পিতার নাম : সনাতন মন্ডল বাড়ির নং : n0018 বয়স : 24 লিঙ্গ : পুরুষ	YAF2246577 ফটো উপলব্ধ	665 নাম : গোবিন্দ মণ্ডল পিতার নাম : হরিচরন মণ্ডল বাড়ির নং : n0020 বয়স : 64 লিঙ্গ : পুরুষ	BCJ0789834 ফটো উপলব্ধ	666 নাম : শেফালী মন্ডল স্বামীর নাম : সৌমেন মন্ডল বাড়ির নং : n0018 বয়স : 40 লিঙ্গ : মহিলা	BCJ2484848 ফটো উপলব্ধ
667 নাম : সীমা মন্ডল পিতার নাম : সনাতন মন্ডল বাড়ির নং : এন0018 বয়স : 21 লিঙ্গ : মহিলা	YAF2485050 ফটো উপলব্ধ	668 নাম : জিৎ মন্ডল পিতার নাম : সমীর মন্ডল বাড়ির নং : 00 বয়স : 22 লিঙ্গ : পুরুষ	YAF2425569 ফটো উপলব্ধ	669 নাম : প্রিয়ান্বিতা মন্ডল পিতার নাম : লাল মন্ডল বাড়ির নং : এন0019 বয়স : 22 লিঙ্গ : মহিলা	YAF2424737 ফটো উপলব্ধ
670 নাম : শ্বেতা মন্ডল পিতার নাম : সৌমেন মন্ডল বাড়ির নং : এন0018 বয়স : 22 লিঙ্গ : মহিলা	YAF2424695 ফটো উপলব্ধ	671 নাম : কার্তিক মণ্ডল পিতার নাম : রামচন্দ্র মণ্ডল বাড়ির নং : n0071 বয়স : 49 লিঙ্গ : পুরুষ	YAF2488419 ফটো উপলব্ধ	672 নাম : অসিত মন্ডল পিতার নাম : গোপাল মণ্ডল বাড়ির নং : n0073 বয়স : 47 লিঙ্গ : পুরুষ	YAF2514214 ফটো উপলব্ধ
673 নাম : কৃষ্ণা মণ্ডল স্বামীর নাম : শ্রীমন্ত মণ্ডল বাড়ির নং : n0101 বয়স : 39 লিঙ্গ : মহিলা	YAF1094911 ফটো উপলব্ধ	674 নাম : হারাধন মণ্ডল পিতার নাম : হরিচরন মণ্ডল বাড়ির নং : n0018 বয়স : 77 লিঙ্গ : পুরুষ	BCJ2701134 ফটো উপলব্ধ	675 নাম : সনাতন মণ্ডল পিতার নাম : হারাধন মণ্ডল বাড়ির নং : n0018 বয়স : 51 লিঙ্গ : পুরুষ	WB/26/177/438594 ফটো উপলব্ধ
676 নাম : গোপাল মণ্ডল পিতার নাম : হরিচরন মণ্ডল বাড়ির নং : n0019 বয়স : 75 লিঙ্গ : পুরুষ	WB/26/177/438156 ফটো উপলব্ধ	677 নাম : ছবি মণ্ডল স্বামীর নাম : গোপাল মণ্ডল বাড়ির নং : n0019 বয়স : 66 লিঙ্গ : মহিলা	WB/26/177/438212 ফটো উপলব্ধ	678 নাম : সঞ্জিৎ মণ্ডল পিতার নাম : গোপাল মণ্ডল বাড়ির নং : n0019 বয়স : 41 লিঙ্গ : পুরুষ	BCJ2786069 ফটো উপলব্ধ
679 নাম : ভুলু মণ্ডল পিতার নাম : গোপাল মণ্ডল বাড়ির নং : n0019 বয়স : 38 লিঙ্গ : পুরুষ	BCJ2786077 ফটো উপলব্ধ	680 নাম : শিবানী মণ্ডল স্বামীর নাম : ভুলু মণ্ডল বাড়ির নং : n0019 বয়স : 36 লিঙ্গ : মহিলা	YAF1158914 ফটো উপলব্ধ	681 নাম : লালু মন্ডল পিতার নাম : গোপাল মন্ডল বাড়ির নং : n0019 বয়স : 45 লিঙ্গ : পুরুষ	BCJ1511336 ফটো উপলব্ধ
682 নাম : কৌশিক খামরুই পিতার নাম : অসিত খামরুই বাড়ির নং : n0019 বয়স : 40 লিঙ্গ : পুরুষ	YAF1158906 ফটো উপলব্ধ	683 নাম : মিন্টু মণ্ডল স্বামীর নাম : লাল মণ্ডল বাড়ির নং : n0019 বয়স : 38 লিঙ্গ : মহিলা	BCJ2627867 ফটো উপলব্ধ	684 নাম : প্রতিমা মন্ডল স্বামীর নাম : হারাধন মন্ডল বাড়ির নং : n0071 বয়স : 29 লিঙ্গ : মহিলা	YAF1901917 ফটো উপলব্ধ
685 নাম : ভৈরব মন্ডল পিতার নাম : প্রদ্যুৎ মন্ডল বাড়ির নং : n0070 বয়স : 29 লিঙ্গ : পুরুষ	YAF1901933 ফটো উপলব্ধ	686 নাম : ঝুমা মন্ডল স্বামীর নাম : সঞ্জিৎ মন্ডল বাড়ির নং : n0019 বয়স : 36 লিঙ্গ : মহিলা	YAF1707645 ফটো উপলব্ধ	687 নাম : চন্দনা মণ্ডল স্বামীর নাম : গোবিন্দ মণ্ডল বাড়ির নং : n0020 বয়স : 63 লিঙ্গ : মহিলা	WB/26/177/438612 ফটো উপলব্ধ
688 নাম : তাপস মণ্ডল পিতার নাম : হরিচরন মণ্ডল বাড়ির নং : n0021 বয়স : 67 লিঙ্গ : পুরুষ	WB/26/177/438116 ফটো উপলব্ধ	689 নাম : মঞ্জু মণ্ডল স্বামীর নাম : তাপস মণ্ডল বাড়ির নং : n0021 বয়স : 58 লিঙ্গ : মহিলা	BCJ1381672 ফটো উপলব্ধ	690 নাম : পলাস মণ্ডল পিতার নাম : তাপস মণ্ডল বাড়ির নং : n0021 বয়স : 39 লিঙ্গ : পুরুষ	BCJ2627875 ফটো উপলব্ধ

বিধানসভা নির্বাচনক্ষেত্রের নং, নাম : 195-জাঙ্গীপাড়া
ভাগ নং, নাম : 1-পশপুর (অংশ) পশপুর উত্তর পাড়া ঘোল পাড়া, মধ্য শিবতলা

691	BCJ2786002	নাম : শিখা মণ্ডল স্বামীর নাম: পলাশ মণ্ডল বাড়ির নং : n0021 বয়স : 38 লিঙ্গ : মহিলা	ফটো উপলব্ধ	692	WB/26/177/438590	নাম : শুকদেব মণ্ডল পিতার নাম: হরিচরন মণ্ডল বাড়ির নং : n0022 বয়স : 61 লিঙ্গ : পুরুষ	ফটো উপলব্ধ	693	WB/26/177/438211	নাম : মলিনা মণ্ডল স্বামীর নাম: শুকদেব মণ্ডল বাড়ির নং : n0022 বয়স : 55 লিঙ্গ : মহিলা	ফটো উপলব্ধ
694	WB/26/177/438312	নাম : কল্পনা মণ্ডল স্বামীর নাম: জহর মণ্ডল বাড়ির নং : n0069 বয়স : 61 লিঙ্গ : মহিলা	ফটো উপলব্ধ	695	BCJ2627982	নাম : টুম্পা মন্ডল স্বামীর নাম: বিকাশ মন্ডল বাড়ির নং : n0069 বয়স : 39 লিঙ্গ : মহিলা	ফটো উপলব্ধ	696	WB/26/177/438546	নাম : প্রদ্যুৎ মণ্ডল পিতার নাম: ননীলাল মণ্ডল বাড়ির নং : n0070 বয়স : 61 লিঙ্গ : পুরুষ	ফটো উপলব্ধ
697	WB/26/177/438313	নাম : প্রতিমা মণ্ডল স্বামীর নাম: প্রদ্যুৎ মণ্ডল বাড়ির নং : n0070 বয়স : 58 লিঙ্গ : মহিলা	ফটো উপলব্ধ	698	WB/26/177/438607	নাম : প্রভারানী মণ্ডল স্বামীর নাম: রামচন্দ্র মণ্ডল বাড়ির নং : n0071 বয়স : 71 লিঙ্গ : মহিলা	ফটো উপলব্ধ	699	BCJ2484814	নাম : হারাধন মণ্ডল পিতার নাম: রামচন্দ্র মণ্ডল বাড়ির নং : n0071 বয়স : 40 লিঙ্গ : পুরুষ	ফটো উপলব্ধ
700	WB/26/177/438245	নাম : সুধমারানী মণ্ডল স্বামীর নাম: গোপাল মণ্ডল বাড়ির নং : n0073 বয়স : 83 লিঙ্গ : মহিলা	ফটো উপলব্ধ	701	WB/26/177/438634	নাম : সমীরকুমার মণ্ডল পিতার নাম: গোপাল মণ্ডল বাড়ির নং : n0073 বয়স : 59 লিঙ্গ : পুরুষ	ফটো উপলব্ধ	702	BCJ2701126	নাম : মিঠুরানী মণ্ডল স্বামীর নাম: সমীরকুমার মণ্ডল বাড়ির নং : n0073 বয়স : 50 লিঙ্গ : মহিলা	ফটো উপলব্ধ
703	BCJ2785988	নাম : পম্পা মণ্ডল স্বামীর নাম: অসিত কুমার মণ্ডল বাড়ির নং : n0073 বয়স : 38 লিঙ্গ : মহিলা	ফটো উপলব্ধ	704	YAF2355857	নাম : সবিতা মন্ডল স্বামীর নাম: সমীর মন্ডল বাড়ির নং : এন000 বয়স : 35 লিঙ্গ : মহিলা	ফটো উপলব্ধ	705	BCJ2484962	নাম : রবীন্দ্রনাথ মাজী পিতার নাম: কৃষ্ণধন মাজী বাড়ির নং : n0135 বয়স : 44 লিঙ্গ : পুরুষ	ফটো উপলব্ধ
706	YAF2424620	নাম : নন্দিতা মাজী পিতার নাম: প্রদ্যুৎ মাজী বাড়ির নং : এন0132 বয়স : 22 লিঙ্গ : মহিলা	ফটো উপলব্ধ	707	YAF1458074	নাম : শিউলি মাজী স্বামীর নাম: রবীন্দ্র নাথ মাজী বাড়ির নং : n0135 বয়স : 34 লিঙ্গ : মহিলা	ফটো উপলব্ধ	708	NCL1203082	নাম : পাপিয়া মাজী স্বামীর নাম: কৌশিক মাজী বাড়ির নং : n0280 বয়স : 33 লিঙ্গ : মহিলা	ফটো উপলব্ধ
709	YAF1991017	নাম : দীপু মাজী পিতার নাম: শঙ্কর মাজী বাড়ির নং : 165 বয়স : 26 লিঙ্গ : পুরুষ	ফটো উপলব্ধ	710	YAF2064251	নাম : সৌরভ মাজী পিতার নাম: অরুণ মাজী বাড়ির নং : 0072 বয়স : 25 লিঙ্গ : পুরুষ	ফটো উপলব্ধ	711	WB/26/177/438544	নাম : ভোলানাথ মাজী পিতার নাম: পঞ্চানন মাজী বাড়ির নং : n0066 বয়স : 73 লিঙ্গ : পুরুষ	ফটো উপলব্ধ
712	BCJ1382480	নাম : আনন্দ মাজী পিতার নাম: ভোলানাথ মাজী বাড়ির নং : n0066 বয়স : 48 লিঙ্গ : পুরুষ	ফটো উপলব্ধ	713	YAF1368109	নাম : রুমা মাঝি স্বামীর নাম: আনন্দ মাঝি বাড়ির নং : n0066 বয়স : 37 লিঙ্গ : মহিলা	ফটো উপলব্ধ	714	BCJ2840254	নাম : পম্পা চিনে স্বামীর নাম: হারাধন চিনে বাড়ির নং : n0066 বয়স : 36 লিঙ্গ : মহিলা	ফটো উপলব্ধ
715	WB/26/177/438480	নাম : অরুণ মাজী পিতার নাম: নন্দলাল মাজী বাড়ির নং : n0072 বয়স : 49 লিঙ্গ : পুরুষ	ফটো উপলব্ধ	716	BCJ1381490	নাম : দেবকুমার মাজী পিতার নাম: নন্দলাল মাজী বাড়ির নং : n0072 বয়স : 46 লিঙ্গ : পুরুষ	ফটো উপলব্ধ	717	BCJ2840411	নাম : রিঙ্কু মাজী স্বামীর নাম: দেবকুমার মাজী বাড়ির নং : n0072 বয়স : 37 লিঙ্গ : মহিলা	ফটো উপলব্ধ
718	BCJ1383231	নাম : রীনা মাজী স্বামীর নাম: অরুণ মাজী বাড়ির নং : n0072 বয়স : 45 লিঙ্গ : মহিলা	ফটো উপলব্ধ	719	WB/26/177/438025	নাম : শ্যামল কুমার মাজী পিতার নাম: বাসুদেব মাজী বাড়ির নং : n0131 বয়স : 62 লিঙ্গ : পুরুষ	ফটো উপলব্ধ	720	WB/26/177/438040	নাম : সরোজ মাজী পিতার নাম: বাসুদেব মাজী বাড়ির নং : n0131 বয়স : 57 লিঙ্গ : পুরুষ	ফটো উপলব্ধ



বিধানসভা নির্বাচনক্ষেত্রের নং, নাম : 195-জাঙ্গীপাড়া
ভাগ নং, নাম : 1-পশপুর (অংশ) পশপুর উত্তর পাড়া ঘোল পাড়া, মধ্য শিবতলা

721 নাম : পৌতম মাজী পিতার নাম: বাসুদেব মাজী বাড়ির নং : n0131 বয়স : 51 লিঙ্গ : পুরুষ ফটো উপলব্ধ	WB/26/177/438256	722 নাম : সুজাতা মাজী স্বামীর নাম: পৌতম মাজী বাড়ির নং : n0131 বয়স : 43 লিঙ্গ : মহিলা ফটো উপলব্ধ	YAF1095439	723 নাম : কল্পনা মাজী স্বামীর নাম: শ্যামল মাজী বাড়ির নং : n0131 বয়স : 50 লিঙ্গ : মহিলা ফটো উপলব্ধ	BCJ1382761
724 নাম : প্রতিমা মাজী অন্যান্য: প্রশান্ত মাজী বাড়ির নং : n0132 বয়স : 66 লিঙ্গ : মহিলা ফটো উপলব্ধ	WB/26/177/438639	725 নাম : প্রদ্যুৎ মাজী পিতার নাম: প্রশান্ত মাজী বাড়ির নং : n0132 বয়স : 48 লিঙ্গ : পুরুষ ফটো উপলব্ধ	BCJ1509082	726 নাম : বিদ্যুৎ মাজী পিতার নাম: প্রশান্ত মাজী বাড়ির নং : n0132 বয়স : 43 লিঙ্গ : পুরুষ ফটো উপলব্ধ	BCJ1508647
727 নাম : মঙ্গলা মাজী স্বামীর নাম: প্রদ্যুৎ মাজী বাড়ির নং : n0132 বয়স : 44 লিঙ্গ : মহিলা ফটো উপলব্ধ	BCJ2485100	728 নাম : পরিতোষ মাজী পিতার নাম: সুফল মাজী বাড়ির নং : n0133 বয়স : 72 লিঙ্গ : পুরুষ ফটো উপলব্ধ	BCJ1382928	729 নাম : সন্ধ্যা মাজী স্বামীর নাম: পরিতোষ মাজী বাড়ির নং : n0133 বয়স : 56 লিঙ্গ : মহিলা ফটো উপলব্ধ	BCJ2701316
730 নাম : সুকুমার মাজী পিতার নাম: কিশোরী মাজী বাড়ির নং : n0134 বয়স : 67 লিঙ্গ : পুরুষ ফটো উপলব্ধ	WB/26/177/438593	731 নাম : অমিতা মাজী স্বামীর নাম: সুকুমার মাজী বাড়ির নং : n0134 বয়স : 57 লিঙ্গ : মহিলা ফটো উপলব্ধ	WB/26/177/438369	732 নাম : সমরেশ মাজী পিতার নাম: সুকুমার মাজী বাড়ির নং : n0134 বয়স : 44 লিঙ্গ : পুরুষ ফটো উপলব্ধ	BCJ1508654
733 নাম : শীতলা মাজী স্বামীর নাম: কমলাকান্ত মাজী বাড়ির নং : n0135 বয়স : 55 লিঙ্গ : মহিলা ফটো উপলব্ধ	BCJ1506195	734 নাম : অনিতারানী মাজী স্বামীর নাম: শঙ্কর মাজী বাড়ির নং : n0165 বয়স : 57 লিঙ্গ : মহিলা ফটো উপলব্ধ	WB/26/177/438723	735 নাম : কল্পনা মাজী স্বামীর নাম: অষ্টম মাজী বাড়ির নং : n0165 বয়স : 43 লিঙ্গ : মহিলা ফটো উপলব্ধ	BCJ1510569
736 নাম : সুমিত্রা মাজী স্বামীর নাম: বাসুদেব মাজী বাড়ির নং : n0171 বয়স : 63 লিঙ্গ : মহিলা ফটো উপলব্ধ	WB/26/177/438460	737 নাম : মৌসুমী মাজী স্বামীর নাম: প্রশান্ত মাজী বাড়ির নং : n0171 বয়স : 33 লিঙ্গ : মহিলা ফটো উপলব্ধ	YAF1807809	738 নাম : বানিকুমার মাজী পিতার নাম: বাসুদেব মাজী বাড়ির নং : n0183 বয়স : 55 লিঙ্গ : পুরুষ ফটো উপলব্ধ	WB/26/177/438642
739 নাম : তনুশ্রী মাজী স্বামীর নাম: বানী মাজী বাড়ির নং : n0183 বয়স : 40 লিঙ্গ : মহিলা ফটো উপলব্ধ	BCJ2627941	740 নাম : শম্পা মাজী স্বামীর নাম: কমল মাজী বাড়ির নং : n0183 বয়স : 39 লিঙ্গ : মহিলা ফটো উপলব্ধ	BCJ2627933	741 নাম : উদয় মাজী মায়ের নাম: তিলক বালা মাজী বাড়ির নং : n0192 বয়স : 46 লিঙ্গ : পুরুষ ফটো উপলব্ধ	BCJ1383132
742 নাম : অলোকা মাজী স্বামীর নাম: উদয় মাজী বাড়ির নং : n0192 বয়স : 38 লিঙ্গ : মহিলা ফটো উপলব্ধ	YAF1095264	743 নাম : পঙ্কজ মাজী পিতার নাম: পরিতোষ মাজী বাড়ির নং : n0133 বয়স : 32 লিঙ্গ : পুরুষ ফটো উপলব্ধ	YAF1457829	744 নাম : অষ্টম মাজী পিতার নাম: পঞ্চানন মাজী বাড়ির নং : n0165 বয়স : 55 লিঙ্গ : পুরুষ ফটো উপলব্ধ	YAF2515583
745 নাম : প্রদীপ মাজী পিতার নাম: অষ্টম মাজী বাড়ির নং : এন0168 বয়স : 20 লিঙ্গ : পুরুষ ফটো উপলব্ধ	YAF2559433	746 নাম : মায়ারানী মাজী স্বামীর নাম: বাসুদেব মাজী বাড়ির নং : n0131 বয়স : 85 লিঙ্গ : মহিলা ফটো উপলব্ধ	YAF2488401	747 নাম : রেখা মাজী অন্যান্য: অরুণ মাজী বাড়ির নং : 00 বয়স : 73 লিঙ্গ : মহিলা ফটো উপলব্ধ	YAF2424851
748 নাম : অর্চনা মাজী স্বামীর নাম: পঙ্কজ মাজী বাড়ির নং : এন0133 বয়স : 24 লিঙ্গ : মহিলা ফটো উপলব্ধ	YAF2219624	749 নাম : সুদীপা মাজী স্বামীর নাম: বিদ্যুৎ মাজী বাড়ির নং : 132 বয়স : 23 লিঙ্গ : মহিলা ফটো উপলব্ধ	YAF2425155	750 নাম : রাহুল মাজী পিতার নাম: শৈলেন মাজী বাড়ির নং : n0193 বয়স : 34 লিঙ্গ : পুরুষ ফটো উপলব্ধ	YAF1458033



বিধানসভা নির্বাচনক্ষেত্রের নং, নাম : 195-জাঙ্গীপাড়া
ভাগ নং, নাম : 1-পশপুর (অংশ) পশপুর উত্তর পাড়া ঘোল পাড়া, মধ্য শিবতলা

751 নাম : সুমিত সামন্ত পিতার নাম: নীলকান্ত সামন্ত বাড়ির নং : এন0123 বয়স : 21 লিঙ্গ : পুরুষ	YAF2484764 ফটো উপলব্ধ	752 নাম : কুশল মাজী পিতার নাম: কমল মাজী বাড়ির নং : এন0183 বয়স : 21 লিঙ্গ : পুরুষ	YAF2484871 ফটো উপলব্ধ	753 নাম : গৌরভ মাজী পিতার নাম: অরুণ মাজী বাড়ির নং : এন000 বয়স : 21 লিঙ্গ : পুরুষ	YAF2484939 ফটো উপলব্ধ
754 নাম : পীযুষকান্তি মাজী পিতার নাম: শ্যামল কুমার মাজী বাড়ির নং : n0131 বয়স : 28 লিঙ্গ : পুরুষ	YAF1901834 ফটো উপলব্ধ	755 নাম : কমল মাজী পিতার নাম: বাসুদেব মাজী বাড়ির নং : n0183 বয়স : 57 লিঙ্গ : পুরুষ	WB/26/177/438539 ফটো উপলব্ধ	756 নাম : সুমিতা খামরুই স্বামীর নাম: গোপাল খামরুই বাড়ির নং : n0123 বয়স : 53 লিঙ্গ : মহিলা	BCJ0791418 ফটো উপলব্ধ
757 নাম : মীনারানী মাজী স্বামীর নাম: স্বপন মাজী বাড়ির নং : n0123 বয়স : 56 লিঙ্গ : মহিলা	BCJ2701159 ফটো উপলব্ধ	758 নাম : কৌশিক মাজী পিতার নাম: স্বপন মাজী বাড়ির নং : n0123 বয়স : 34 লিঙ্গ : পুরুষ	YAF1368034 ফটো উপলব্ধ	759 নাম : নীলকান্ত সামন্ত পিতার নাম: বিজয় সামন্ত বাড়ির নং : n0123 বয়স : 51 লিঙ্গ : পুরুষ	BCJ2484889 ফটো উপলব্ধ
760 নাম : লক্ষী সামন্ত স্বামীর নাম: নীলকান্ত সামন্ত বাড়ির নং : n0123 বয়স : 45 লিঙ্গ : মহিলা	BCJ2484897 ফটো উপলব্ধ	761 নাম : সৌরভ মাজী পিতার নাম: কমল কান্ত মাজী বাড়ির নং : n0230 বয়স : 28 লিঙ্গ : পুরুষ	YAF1965847 ফটো উপলব্ধ	762 নাম : প্রিয়াঙ্কা মাজী স্বামীর নাম: সমরেশ মাজী বাড়ির নং : n0248 বয়স : 35 লিঙ্গ : মহিলা	YAF1982081 ফটো উপলব্ধ
763 নাম : শৈলেন মাজী পিতার নাম: মনোজ মাজী বাড়ির নং : n0193 বয়স : 63 লিঙ্গ : পুরুষ	BCJ1382837 ফটো উপলব্ধ	764 নাম : রমা মাজী স্বামীর নাম: শৈলেন মাজী বাড়ির নং : n0193 বয়স : 61 লিঙ্গ : মহিলা	BCJ2485084 ফটো উপলব্ধ	765 নাম : শোভারানী মাজী স্বামীর নাম: কাশীনাথ মাজী বাড়ির নং : n0198 বয়স : 65 লিঙ্গ : মহিলা	WB/26/177/438418 ফটো উপলব্ধ
766 নাম : পলাশ মাজী পিতার নাম: কাশীনাথ মাজী বাড়ির নং : n0198 বয়স : 50 লিঙ্গ : পুরুষ	WB/26/177/438280 ফটো উপলব্ধ	767 নাম : বনশ্রী মাজী স্বামীর নাম: পলাশ মাজী বাড়ির নং : n0198 বয়স : 39 লিঙ্গ : মহিলা	YAF1288034 ফটো উপলব্ধ	768 নাম : পূরবী মাজী স্বামীর নাম: বেদ্যনাথ মাজী বাড়ির নং : n0199 বয়স : 53 লিঙ্গ : মহিলা	YAF2529527 ফটো উপলব্ধ
769 নাম : নিমাইচন্দ্র মাজী পিতার নাম: বলাই মাজী বাড়ির নং : n0200 বয়স : 50 লিঙ্গ : পুরুষ	YAF2585248 ফটো উপলব্ধ	770 নাম : অসীমা মাজী স্বামীর নাম: নিমাই মাজী বাড়ির নং : n0200 বয়স : 38 লিঙ্গ : মহিলা	BCJ2786820 ফটো উপলব্ধ	771 নাম : পরেশ মান্না পিতার নাম: বটকৃষ্ণ মান্না বাড়ির নং : n0076 বয়স : 66 লিঙ্গ : পুরুষ	WB/26/177/438487 ফটো উপলব্ধ
772 নাম : প্রতিমা মান্না স্বামীর নাম: পরেশ মান্না বাড়ির নং : n0076 বয়স : 55 লিঙ্গ : মহিলা	WB/26/177/438311 ফটো উপলব্ধ	773 নাম : কাশীনাথ মান্না পিতার নাম: বটকৃষ্ণ মান্না বাড়ির নং : n0078 বয়স : 72 লিঙ্গ : পুরুষ	WB/26/177/438582 ফটো উপলব্ধ	774 নাম : কম্পনা মান্না স্বামীর নাম: কাশীনাথ মান্না বাড়ির নং : n0078 বয়স : 59 লিঙ্গ : মহিলা	WB/26/177/438309 ফটো উপলব্ধ
775 নাম : তন্ময় মান্না পিতার নাম: কাশীনাথ মান্না বাড়ির নং : n0078 বয়স : 33 লিঙ্গ : পুরুষ	YAF1457993 ফটো উপলব্ধ	776 নাম : খোকন মান্না স্বামীর নাম: বেচারাম মান্না বাড়ির নং : n0079 বয়স : 71 লিঙ্গ : মহিলা	WB/26/177/438255 ফটো উপলব্ধ	777 নাম : বাদল মান্না পিতার নাম: বেচারাম মান্না বাড়ির নং : n0079 বয়স : 53 লিঙ্গ : পুরুষ	WB/26/177/438214 ফটো উপলব্ধ
778 নাম : অর্চনা মান্না স্বামীর নাম: বাদল মান্না বাড়ির নং : n0079 বয়স : 43 লিঙ্গ : মহিলা	BCJ2278414 ফটো উপলব্ধ	779 নাম : রামচন্দ্র মান্না পিতার নাম: বেচারাম মান্না বাড়ির নং : n0079 বয়স : 38 লিঙ্গ : পুরুষ	BCJ2785996 ফটো উপলব্ধ	780 নাম : রাজশ্রী মান্না পিতার নাম: বাদল মান্না বাড়ির নং : এন0079 বয়স : 20 লিঙ্গ : মহিলা	YAF2559185 ফটো উপলব্ধ



বিধানসভা নির্বাচনক্ষেত্রের নং, নাম : 195-জাঙ্গীপাড়া
ভাগ নং, নাম : 1-পশপুর (অংশ) পশপুর উত্তর পাড়া ঘোল পাড়া, মধ্য শিবতলা

781	YAF1807890	782	BCJ2151835	783	YAF1583194
নাম : শম্পা মাল্লা স্বামীর নাম: অজিত মাল্লা বাড়ির নং : n0080 বয়স : 30 লিঙ্গ : মহিলা	ফটো উপলব্ধ	নাম : সঞ্জিত মাল্লা পিতার নাম: ফনীন্দ্র মাল্লা বাড়ির নং : n0080 বয়স : 46 লিঙ্গ : পুরুষ	ফটো উপলব্ধ	নাম : চম্পা মাল্লা স্বামীর নাম: সঞ্জিত মাল্লা বাড়ির নং : n0080 বয়স : 33 লিঙ্গ : মহিলা	ফটো উপলব্ধ
784	WB/26/177/438462	785	WB/26/177/438570	786	BCJ2485167
নাম : পদ্মারানী মাল্লা স্বামীর নাম: চন্ডীচরন মাল্লা বাড়ির নং : n0081 বয়স : 83 লিঙ্গ : মহিলা	ফটো উপলব্ধ	নাম : অমর মাল্লা পিতার নাম: চন্ডীচরন মাল্লা বাড়ির নং : n0081 বয়স : 63 লিঙ্গ : পুরুষ	ফটো উপলব্ধ	নাম : সুলেখা মাল্লা স্বামীর নাম: অমর মাল্লা বাড়ির নং : n0081 বয়স : 46 লিঙ্গ : মহিলা	ফটো উপলব্ধ
787	WB/26/177/438699	788	BCJ2485175	789	BCJ2485191
নাম : রমেশ মাল্লা পিতার নাম: চন্ডীচরন মাল্লা বাড়ির নং : n0081 বয়স : 60 লিঙ্গ : পুরুষ	ফটো উপলব্ধ	নাম : মধুমিতা মাল্লা স্বামীর নাম: রমেশ মাল্লা বাড়ির নং : n0081 বয়স : 41 লিঙ্গ : মহিলা	ফটো উপলব্ধ	নাম : গনেশ মাল্লা মায়ের নাম: পদ্মারানী মাল্লা বাড়ির নং : n0081 বয়স : 47 লিঙ্গ : পুরুষ	ফটো উপলব্ধ
790	YAF1158864	791	WB/26/177/438562	792	YAF1288372
নাম : অর্পিতা মাল্লা স্বামীর নাম: গনেশ মাল্লা বাড়ির নং : n0081 বয়স : 35 লিঙ্গ : মহিলা	ফটো উপলব্ধ	নাম : হারাধন মাল্লা পিতার নাম: নিবারন মাল্লা বাড়ির নং : n0082 বয়স : 76 লিঙ্গ : পুরুষ	ফটো উপলব্ধ	নাম : মামনি মাল্লা স্বামীর নাম: শ্রীকান্ত মাল্লা বাড়ির নং : n0082 বয়স : 37 লিঙ্গ : মহিলা	ফটো উপলব্ধ
793	WB/26/177/438563	794	BCJ2485233	795	WB/26/177/438481
নাম : উত্তম মাল্লা পিতার নাম: হারাধন মাল্লা বাড়ির নং : n0082 বয়স : 52 লিঙ্গ : পুরুষ	ফটো উপলব্ধ	নাম : শিবানী মাল্লা স্বামীর নাম: উত্তম মাল্লা বাড়ির নং : n0082 বয়স : 41 লিঙ্গ : মহিলা	ফটো উপলব্ধ	নাম : পরেশ মাল্লা স্বামীর নাম: শচীন মাল্লা বাড়ির নং : n0083 বয়স : 89 লিঙ্গ : মহিলা	ফটো উপলব্ধ
796	WB/26/177/438725	797	WB/26/177/438461	798	BCJ2786093
নাম : সমর মাল্লা পিতার নাম: শচীন মাল্লা বাড়ির নং : n0083 বয়স : 71 লিঙ্গ : পুরুষ	ফটো উপলব্ধ	নাম : সন্ধ্যা মাল্লা স্বামীর নাম: সমর মাল্লা বাড়ির নং : n0083 বয়স : 66 লিঙ্গ : মহিলা	ফটো উপলব্ধ	নাম : বুল্লা মাল্লা স্বামীর নাম: মনসা মাল্লা বাড়ির নং : n0083 বয়স : 38 লিঙ্গ : মহিলা	ফটো উপলব্ধ
799	BCJ1511690	800	BCJ1511682	801	BCJ2278448
নাম : কালীপদ মাল্লা পিতার নাম: সমর মাল্লা বাড়ির নং : n0083 বয়স : 46 লিঙ্গ : পুরুষ	ফটো উপলব্ধ	নাম : যশোদা মাল্লা স্বামীর নাম: কালীপদ মাল্লা বাড়ির নং : n0083 বয়স : 43 লিঙ্গ : মহিলা	ফটো উপলব্ধ	নাম : নিরাপদ মাল্লা পিতার নাম: সমর মাল্লা বাড়ির নং : n0083 বয়স : 41 লিঙ্গ : পুরুষ	ফটো উপলব্ধ
802	YAF1158856	803	WB/26/177/435640	804	BCJ2485217
নাম : জয়ন্তী মাল্লা স্বামীর নাম: নিরাপদ মাল্লা বাড়ির নং : n0083 বয়স : 35 লিঙ্গ : মহিলা	ফটো উপলব্ধ	নাম : কম্পনা মাল্লা অন্যান্য: জয়দেব মাল্লা বাড়ির নং : n0113 বয়স : 65 লিঙ্গ : মহিলা	ফটো উপলব্ধ	নাম : সোমা মাল্লা স্বামীর নাম: ইন্দ্রজিৎ মাল্লা বাড়ির নং : n0113 বয়স : 41 লিঙ্গ : মহিলা	ফটো উপলব্ধ
805	WB/26/177/438574	806	WB/26/177/438310	807	YAF1807676
নাম : অষ্টম মাল্লা পিতার নাম: বটকৃষ্ণ মাল্লা বাড়ির নং : n0186 বয়স : 61 লিঙ্গ : পুরুষ	ফটো উপলব্ধ	নাম : আল্পনা মাল্লা স্বামীর নাম: অষ্টম মাল্লা বাড়ির নং : n0186 বয়স : 51 লিঙ্গ : মহিলা	ফটো উপলব্ধ	নাম : পীযুষ মাল্লা পিতার নাম: অষ্টম মাল্লা বাড়ির নং : n0186 বয়স : 30 লিঙ্গ : পুরুষ	ফটো উপলব্ধ
808	BCJ2485241	809	BCJ2485266	810	YAF1458009
নাম : ফেলুরানী মাল্লা স্বামীর নাম: নিমাই মাল্লা বাড়ির নং : n0187 বয়স : 77 লিঙ্গ : মহিলা	ফটো উপলব্ধ	নাম : সুচিত্রা মাল্লা স্বামীর নাম: গোপাল মাল্লা বাড়ির নং : n0187 বয়স : 54 লিঙ্গ : মহিলা	ফটো উপলব্ধ	নাম : মলয় মাল্লা পিতার নাম: গোপাল মাল্লা বাড়ির নং : n0187 বয়স : 32 লিঙ্গ : পুরুষ	ফটো উপলব্ধ



বিধানসভা নির্বাচনক্ষেত্রের নং, নাম : 195-জাঙ্গীপাড়া
ভাগ নং, নাম : 1-পশপুর (অংশ) পশপুর উত্তর পাড়া ঘোল পাড়া, মধ্য শিবতলা

811	BCJ2485274	ফটো উপলব্ধ	812	BCJ1508183	ফটো উপলব্ধ	813	BCJ2485282	ফটো উপলব্ধ
নাম : সনৎ মাম্মা পিতার নাম: নিমাই মাম্মা বাড়ির নং : n0187 বয়স : 51 লিঙ্গ : পুরুষ			নাম : বর্না মাম্মা স্বামীর নাম: সনৎ মাম্মা বাড়ির নং : n0187 বয়স : 43 লিঙ্গ : মহিলা			নাম : অঞ্জলী মাম্মা স্বামীর নাম: বনমালী মাম্মা বাড়ির নং : n0188 বয়স : 75 লিঙ্গ : মহিলা		
814	BCJ1382829	ফটো উপলব্ধ	815	WB/26/177/438624	ফটো উপলব্ধ	816	WB/26/177/438530	ফটো উপলব্ধ
নাম : রাজকুমার মাম্মা পিতার নাম: বনমালী মাম্মা বাড়ির নং : n0188 বয়স : 58 লিঙ্গ : পুরুষ			নাম : রেখারানী মাম্মা অন্যান্য: রাজকুমার মাম্মা বাড়ির নং : n0188 বয়স : 54 লিঙ্গ : মহিলা			নাম : দেবকুমার মাম্মা পিতার নাম: বনমালী মাম্মা বাড়ির নং : n0188 বয়স : 55 লিঙ্গ : পুরুষ		
817	WB/26/177/438625	ফটো উপলব্ধ	818	BCJ2485290	ফটো উপলব্ধ	819	BCJ2485142	ফটো উপলব্ধ
নাম : অনিমা মাম্মা অন্যান্য: দেবকুমার মাম্মা বাড়ির নং : n0188 বয়স : 52 লিঙ্গ : মহিলা			নাম : শিখা মাম্মা স্বামীর নাম: বুদ্ধদেব মাম্মা বাড়ির নং : n0188 বয়স : 46 লিঙ্গ : মহিলা			নাম : শীতলাবালা মাম্মা স্বামীর নাম: বিপিন মাম্মা বাড়ির নং : n0194 বয়স : 76 লিঙ্গ : মহিলা		
820	WB/26/177/438483	ফটো উপলব্ধ	821	BCJ2485134	ফটো উপলব্ধ	822	WB/26/177/438554	ফটো উপলব্ধ
নাম : আনন্দ মাম্মা পিতার নাম: বিপিন মাম্মা বাড়ির নং : n0194 বয়স : 59 লিঙ্গ : পুরুষ			নাম : অরুনা মাম্মা স্বামীর নাম: আনন্দ মাম্মা বাড়ির নং : n0194 বয়স : 52 লিঙ্গ : মহিলা			নাম : নন্দগোপাল মাম্মা পিতার নাম: বিপিন মাম্মা বাড়ির নং : n0194 বয়স : 53 লিঙ্গ : পুরুষ		
823	BCJ1383421	ফটো উপলব্ধ	824	WB/26/177/438221	ফটো উপলব্ধ	825	YAF1457852	ফটো উপলব্ধ
নাম : অঞ্জনা মাম্মা স্বামীর নাম: নন্দগোপাল মাম্মা বাড়ির নং : n0194 বয়স : 45 লিঙ্গ : মহিলা			নাম : বুদ্ধদেব মাম্মা পিতার নাম: বনমালী মাম্মা বাড়ির নং : n0188 বয়স : 51 লিঙ্গ : পুরুষ			নাম : অমিত মাম্মা পিতার নাম: আনন্দ মাম্মা বাড়ির নং : n0194 বয়স : 32 লিঙ্গ : পুরুষ		
826	GXJ2639516	ফটো উপলব্ধ	827	BCJ2840445	ফটো উপলব্ধ	828	YAF2424950	ফটো উপলব্ধ
নাম : পূজা মাম্মা স্বামীর নাম: অমিত মাম্মা বাড়ির নং : এন0194 বয়স : 26 লিঙ্গ : মহিলা			নাম : অভিষেক মাম্মা পিতার নাম: পরেশ মাম্মা বাড়ির নং : n0076 বয়স : 36 লিঙ্গ : পুরুষ			নাম : রাকেশ মাম্মা পিতার নাম: রমেশ মাম্মা বাড়ির নং : 0081 বয়স : 22 লিঙ্গ : পুরুষ		
829	YAF2559391	ফটো উপলব্ধ	830	YAF2424679	ফটো উপলব্ধ	831	YAF2064269	ফটো উপলব্ধ
নাম : রাখী মাম্মা পিতার নাম: রমেশ মাম্মা বাড়ির নং : এন0081 বয়স : 20 লিঙ্গ : মহিলা			নাম : সোমা মাম্মা পিতার নাম: উত্তম মাম্মা বাড়ির নং : এন008 বয়স : 22 লিঙ্গ : মহিলা			নাম : শুভজিৎ মাম্মা পিতার নাম: বুদ্ধদেব মাম্মা বাড়ির নং : 0188 বয়স : 25 লিঙ্গ : পুরুষ		
832	WB/26/177/438665	ফটো উপলব্ধ	833	WB/26/177/438410	ফটো উপলব্ধ	834	YAF1991025	ফটো উপলব্ধ
নাম : ছবি মাম্মা স্বামীর নাম: হারাদন মাম্মা বাড়ির নং : n0082 বয়স : 71 লিঙ্গ : মহিলা			নাম : শ্রীকান্ত মাম্মা পিতার নাম: হারাদন মাম্মা বাড়ির নং : n0082 বয়স : 50 লিঙ্গ : পুরুষ			নাম : মণিমালা মাম্মা স্বামীর নাম: রামচন্দ্র মাম্মা বাড়ির নং : 79 বয়স : 30 লিঙ্গ : মহিলা		
835	WB/26/177/438693	ফটো উপলব্ধ	836	YAF2554160	ফটো উপলব্ধ	837	YAF2551877	ফটো উপলব্ধ
নাম : মনসা মাম্মা পিতার নাম: সমর মাম্মা বাড়ির নং : n0083 বয়স : 49 লিঙ্গ : পুরুষ			নাম : ফনীন্দ্রনাথ মাম্মা পিতার নাম: বিজয় মাম্মা বাড়ির নং : n0080 বয়স : 65 লিঙ্গ : পুরুষ			নাম : লক্ষী মাম্মা স্বামীর নাম: ফনীন্দ্রনাথ মাম্মা বাড়ির নং : n0080 বয়স : 62 লিঙ্গ : মহিলা		
838	BCJ2485308	ফটো উপলব্ধ	839	YAF2424513	ফটো উপলব্ধ	840	BCJ2485209	ফটো উপলব্ধ
নাম : অজিত মাম্মা পিতার নাম: ফনীন্দ্রনাথ মাম্মা বাড়ির নং : n0080 বয়স : 40 লিঙ্গ : পুরুষ			নাম : অঙ্কিতা মাম্মা পিতার নাম: দেব কুমার মাম্মা বাড়ির নং : এন0188 বয়স : 22 লিঙ্গ : মহিলা			নাম : ইন্দ্রজিৎ মাম্মা পিতার নাম: জয়দেব মাম্মা বাড়ির নং : n0113 বয়স : 49 লিঙ্গ : পুরুষ		



বিধানসভা নির্বাচনক্ষেত্রের নং, নাম : 195-জাঙ্গীপাড়া
ভাগ নং, নাম : 1-পশপুর (অংশ) পশপুর উত্তর পাড়া ঘোল পাড়া, মধ্য শিবতলা

841 নাম : নয়ন মাম্মা স্বামীর নাম: অভিষেক মাম্মা বাড়ির নং : n0076 বয়স : 32 লিঙ্গ : মহিলা	YAF1707439 ফটো উপলব্ধ	842 নাম : রনজিৎ মাম্মা পিতার নাম: জয়দেব মাম্মা বাড়ির নং : n0113 বয়স : 44 লিঙ্গ : পুরুষ	BCJ1506690 ফটো উপলব্ধ	843 নাম : অনিন্দিতা মাম্মা পিতার নাম: আনন্দ মাম্মা বাড়ির নং : 194 বয়স : 24 লিঙ্গ : মহিলা	YAF2246072 ফটো উপলব্ধ
844 নাম : অভিজিৎ মাম্মা পিতার নাম: কালীপদ মাম্মা বাড়ির নং : 83 বয়স : 24 লিঙ্গ : পুরুষ	YAF2245785 ফটো উপলব্ধ	845 নাম : অয়ন মাম্মা পিতার নাম: অমর মাম্মা বাড়ির নং : 81 বয়স : 24 লিঙ্গ : পুরুষ	YAF2246148 ফটো উপলব্ধ	846 নাম : অয়ন মাম্মা পিতার নাম: নন্দ গোপাল মাম্মা বাড়ির নং : এন0194 বয়স : 23 লিঙ্গ : পুরুষ	YAF2355865 ফটো উপলব্ধ
847 নাম : ধর্মদাস মানিক পিতার নাম: বিশ্বনাথ মানিক বাড়ির নং : n0148 বয়স : 44 লিঙ্গ : পুরুষ	BCJ1508662 ফটো উপলব্ধ	848 নাম : সুনীল মানিক পিতার নাম: ভূতনাথ মানিক বাড়ির নং : 0005 বয়স : 63 লিঙ্গ : পুরুষ	YAF2064475 ফটো উপলব্ধ	849 নাম : কৃষানু মানিক পিতার নাম: কাশীনাথ মানিক বাড়ির নং : 0149 বয়স : 25 লিঙ্গ : পুরুষ	YAF2064541 ফটো উপলব্ধ
850 নাম : সুমিত মানিক পিতার নাম: সুনীল মানিক বাড়ির নং : 151 বয়স : 24 লিঙ্গ : পুরুষ	YAF2245835 ফটো উপলব্ধ	851 নাম : নমিতা মানিক স্বামীর নাম: সুশান্ত মানিক বাড়ির নং : n0005 বয়স : 46 লিঙ্গ : মহিলা	BCJ2485126 ফটো উপলব্ধ	852 নাম : অনিল মানিক পিতার নাম: ভূতনাথ মানিক বাড়ির নং : n0005 বয়স : 63 লিঙ্গ : পুরুষ	YAF2187045 ফটো উপলব্ধ
853 নাম : রূপালী মানিক স্বামীর নাম: সুবীর মানিক বাড়ির নং : 0005 বয়স : 51 লিঙ্গ : মহিলা	YAF2080034 ফটো উপলব্ধ	854 নাম : সোমা মানিক স্বামীর নাম: অনিল মানিক বাড়ির নং : n0005 বয়স : 51 লিঙ্গ : মহিলা	BCJ1381987 ফটো উপলব্ধ	855 নাম : সুস্মিতা মানিক পিতার নাম: সুশান্ত মানিক বাড়ির নং : 005 বয়স : 26 লিঙ্গ : মহিলা	YAF1988617 ফটো উপলব্ধ
856 নাম : চন্দন মানিক পিতার নাম: সুবীর মানিক বাড়ির নং : 005 বয়স : 26 লিঙ্গ : পুরুষ	YAF1988633 ফটো উপলব্ধ	857 নাম : রাজেশ মানিক পিতার নাম: সুনীল মানিক বাড়ির নং : 005 বয়স : 26 লিঙ্গ : পুরুষ	YAF1988591 ফটো উপলব্ধ	858 নাম : দীপাঙ্কন মানিক পিতার নাম: অনিল মানিক বাড়ির নং : এন0005 বয়স : 21 লিঙ্গ : পুরুষ	YAF2484830 ফটো উপলব্ধ
859 নাম : অষ্টবালা মানিক স্বামীর নাম: গণেশ মালিক বাড়ির নং : এন0150 বয়স : 79 লিঙ্গ : মহিলা	YAF2424828 ফটো উপলব্ধ	860 নাম : সুদীপ্তা দাস স্বামীর নাম: সুনীল দাস বাড়ির নং : n0149 বয়স : 29 লিঙ্গ : মহিলা	YAF1901990 ফটো উপলব্ধ	861 নাম : সুবীর মানিক পিতার নাম: ভূতনাথ মানিক বাড়ির নং : n0005 বয়স : 66 লিঙ্গ : পুরুষ	WB/26/177/438060 ফটো উপলব্ধ
862 নাম : মমতা মানিক স্বামীর নাম: সুবীর মানিক বাড়ির নং : n0005 বয়স : 56 লিঙ্গ : মহিলা	WB/26/177/438157 ফটো উপলব্ধ	863 নাম : সুশান্ত মানিক পিতার নাম: ভূতনাথ মানিক বাড়ির নং : n0005 বয়স : 59 লিঙ্গ : পুরুষ	WB/26/177/438119 ফটো উপলব্ধ	864 নাম : বিশ্বনাথ মানিক পিতার নাম: গোবিন্দ মানিক বাড়ির নং : n0148 বয়স : 76 লিঙ্গ : পুরুষ	WB/26/177/438572 ফটো উপলব্ধ
865 নাম : ছবি মানিক স্বামীর নাম: বিশ্বনাথ মানিক বাড়ির নং : n0148 বয়স : 67 লিঙ্গ : মহিলা	WB/26/177/438079 ফটো উপলব্ধ	866 নাম : সাগরিকা মানিক স্বামীর নাম: ধর্মদাস মানিক বাড়ির নং : n0148 বয়স : 35 লিঙ্গ : মহিলা	YAF1288174 ফটো উপলব্ধ	867 নাম : শুভেন্দু মানিক পিতার নাম: বিশ্বনাথ মানিক বাড়ির নং : n0148 বয়স : 44 লিঙ্গ : পুরুষ	BCJ1508597 ফটো উপলব্ধ
868 নাম : কাজল মানিক স্বামীর নাম: শুভেন্দু মানিক বাড়ির নং : n0148 বয়স : 32 লিঙ্গ : মহিলা	YAF1807858 ফটো উপলব্ধ	869 নাম : কার্তিক মানিক পিতার নাম: আনন্দ মানিক বাড়ির নং : n0149 বয়স : 76 লিঙ্গ : পুরুষ	WB/26/177/438672 ফটো উপলব্ধ	870 নাম : শৈলেন্দ্রনাথ মানিক পিতার নাম: কার্তিক মানিক বাড়ির নং : n0149 বয়স : 46 লিঙ্গ : পুরুষ	BCJ1381821 ফটো উপলব্ধ



বিধানসভা নির্বাচনক্ষেত্রের নং, নাম : 195-জাঙ্গীপাড়া
ভাগ নং, নাম : 1-পশপুর (অংশ) পশপুর উত্তর পাড়া ঘোল পাড়া, মধ্য শিবতলা

871	WB/26/177/438161	ফটো উপলব্ধ	872	WB/26/177/438344	ফটো উপলব্ধ	873	WB/26/177/438632	ফটো উপলব্ধ
নাম : নমিতা মানিক স্বামীর নাম: কা্তীক মানিক বাড়ির নং : n0149 বয়স : 69 লিঙ্গ : মহিলা			নাম : কাশীনাথ মানিক পিতার নাম: গোবিন্দ মানিক বাড়ির নং : n0149 বয়স : 61 লিঙ্গ : পুরুষ			নাম : বাসন্তী মানিক স্বামীর নাম: কাশীনাথ মানিক বাড়ির নং : n0149 বয়স : 56 লিঙ্গ : মহিলা		
874	BCJ2786192	ফটো উপলব্ধ	875	YAF1807916	ফটো উপলব্ধ	876	YAF1457803	ফটো উপলব্ধ
নাম : সমর মানিক পিতার নাম: কা্তীক মানিক বাড়ির নং : n0149 বয়স : 42 লিঙ্গ : পুরুষ			নাম : তনুশ্রী মানিক স্বামীর নাম: সমর মানিক বাড়ির নং : n0149 বয়স : 31 লিঙ্গ : মহিলা			নাম : মিঠু মানিক স্বামীর নাম: শৈলেন্দ্র নাথ মানিক বাড়ির নং : n0149 বয়স : 34 লিঙ্গ : মহিলা		
877	BCJ1381524	ফটো উপলব্ধ	878	BCJ2787398	ফটো উপলব্ধ	879	YAF1095652	ফটো উপলব্ধ
নাম : অর্ধেন্দু মানিক পিতার নাম: গনেশ মানিক বাড়ির নং : n0150 বয়স : 56 লিঙ্গ : পুরুষ			নাম : কৃষ্ণেন্দু মানিক পিতার নাম: গনেশ মানিক বাড়ির নং : n0150 বয়স : 46 লিঙ্গ : পুরুষ			নাম : মহামায়া মানিক স্বামীর নাম: কৃষ্ণেন্দু মানিক বাড়ির নং : n0150 বয়স : 39 লিঙ্গ : মহিলা		
880	YAF1288125	ফটো উপলব্ধ	881	WB/26/177/438412	ফটো উপলব্ধ	882	WB/26/177/438190	ফটো উপলব্ধ
নাম : জ্যোৎস্না মানিক স্বামীর নাম: অর্ধেন্দু মানিক বাড়ির নং : n0150 বয়স : 40 লিঙ্গ : মহিলা			নাম : সুশীল মানিক পিতার নাম: লক্ষীনারায়ন মানিক বাড়ির নং : n0151 বয়স : 63 লিঙ্গ : পুরুষ			নাম : মিনতি মানিক স্বামীর নাম: সুশীল মানিক বাড়ির নং : n0151 বয়স : 55 লিঙ্গ : মহিলা		
883	WB/26/177/438189	ফটো উপলব্ধ	884	BCJ1507268	ফটো উপলব্ধ	885	WB/26/177/438405	ফটো উপলব্ধ
নাম : হেমন্ত মানিক পিতার নাম: লক্ষীনারায়ন মানিক বাড়ির নং : n0151 বয়স : 53 লিঙ্গ : পুরুষ			নাম : তপতী মানিক স্বামীর নাম: হেমন্ত মানিক বাড়ির নং : n0151 বয়স : 44 লিঙ্গ : মহিলা			নাম : নবকুমার মাল পিতার নাম: পঞ্চানন মাল বাড়ির নং : n0103 বয়স : 57 লিঙ্গ : পুরুষ		
886	BCJ1381912	ফটো উপলব্ধ	887	WB/26/177/438712	ফটো উপলব্ধ	888	WB/26/177/438387	ফটো উপলব্ধ
নাম : প্রতিমা মাল স্বামীর নাম: নবকুমার মাল বাড়ির নং : n0103 বয়স : 54 লিঙ্গ : মহিলা			নাম : অসিত মাল পিতার নাম: পঞ্চানন মাল বাড়ির নং : n0103 বয়স : 54 লিঙ্গ : পুরুষ			নাম : কমলা মাল স্বামীর নাম: অসিত মাল বাড়ির নং : n0103 বয়স : 51 লিঙ্গ : মহিলা		
889	YAF1583244	ফটো উপলব্ধ	890	YAF1807692	ফটো উপলব্ধ	891	WB/26/177/438081	ফটো উপলব্ধ
নাম : সুজয় মাল পিতার নাম: অসিত মাল বাড়ির নং : n0103 বয়স : 35 লিঙ্গ : পুরুষ			নাম : অনুপ মাল পিতার নাম: নব কুমার মাল বাড়ির নং : n0103 বয়স : 37 লিঙ্গ : পুরুষ			নাম : দিলীপ মাল পিতার নাম: পঞ্চানন মাল বাড়ির নং : n0104 বয়স : 61 লিঙ্গ : পুরুষ		
892	YAF1583228	ফটো উপলব্ধ	893	WB/26/177/438430	ফটো উপলব্ধ	894	BCJ1382407	ফটো উপলব্ধ
নাম : শুভাশীষ মাল পিতার নাম: দিলীপ মাল বাড়ির নং : n0104 বয়স : 31 লিঙ্গ : পুরুষ			নাম : হরিপদ মাল পিতার নাম: কানাই মাল বাড়ির নং : n0109 বয়স : 53 লিঙ্গ : পুরুষ			নাম : রীতা মাল স্বামীর নাম: হরিপদ মাল বাড়ির নং : n0109 বয়স : 46 লিঙ্গ : মহিলা		
895	WB/26/177/438510	ফটো উপলব্ধ	896	BCJ2785954	ফটো উপলব্ধ	897	BCJ1382977	ফটো উপলব্ধ
নাম : বনমালী মাল পিতার নাম: কানাই মাল বাড়ির নং : n0109 বয়স : 51 লিঙ্গ : পুরুষ			নাম : বুলু মাল স্বামীর নাম: বনমালী মাল বাড়ির নং : n0109 বয়স : 39 লিঙ্গ : মহিলা			নাম : শ্যামাপদ মাল পিতার নাম: কানাই মাল বাড়ির নং : n0109 বয়স : 45 লিঙ্গ : পুরুষ		
898	YAF1707884	ফটো উপলব্ধ	899	BCJ2701217	ফটো উপলব্ধ	900	YAF1901974	ফটো উপলব্ধ
নাম : সোমা মাল স্বামীর নাম: শ্যামাপদ মাল বাড়ির নং : n0109 বয়স : 32 লিঙ্গ : মহিলা			নাম : আরতী দে স্বামীর নাম: দীনবন্ধু দে বাড়ির নং : n0109 বয়স : 61 লিঙ্গ : মহিলা			নাম : পিন্টু মাল পিতার নাম: অসিত মাল বাড়ির নং : n0103 বয়স : 29 লিঙ্গ : পুরুষ		



বিধানসভা নির্বাচনক্ষেত্রের নং, নাম : 195-জাঙ্গীপাড়া
ভাগ নং, নাম : 1-পশপুর (অংশ) পশপুর উত্তর পাড়া ঘোল পাড়া, মধ্য শিবতলা

901 নাম : অসীমা মাল স্বামীর নাম: দিলীপ মাল বাড়ির নং : n0104 বয়স : 54 লিঙ্গ : মহিলা	BCJ1383041 ফটো উপলব্ধ	902 নাম : দেবাশিষ মাল পিতার নাম: দিলীপ মাল বাড়ির নং : N0107 বয়স : 33 লিঙ্গ : পুরুষ	YAF1368158 ফটো উপলব্ধ	903 নাম : রত্না মাল স্বামীর নাম: সুজয় মাল বাড়ির নং : 103 বয়স : 26 লিঙ্গ : মহিলা	YAF2085967 ফটো উপলব্ধ
904 নাম : অর্পিতা মাল স্বামীর নাম: অনূপ মাল বাড়ির নং : এন00103 বয়স : 24 লিঙ্গ : মহিলা	YAF2365831 ফটো উপলব্ধ	905 নাম : রাকেশ মাল পিতার নাম: হরিপদ মাল বাড়ির নং : 0109 বয়স : 25 লিঙ্গ : পুরুষ	YAF2064509 ফটো উপলব্ধ	906 নাম : প্রীতি মাল পিতার নাম: হরিপদ মাল বাড়ির নং : এন0109 বয়স : 20 লিঙ্গ : মহিলা	YAF2559177 ফটো উপলব্ধ
907 নাম : প্রিয়াঙ্কা মাল স্বামীর নাম: দেবাশিষ মাল বাড়ির নং : n0104 বয়স : 24 লিঙ্গ : মহিলা	YAF2246601 ফটো উপলব্ধ	908 নাম : সুসমা মালিক স্বামীর নাম: সোমনাথ মালিক বাড়ির নং : n0212 বয়স : 47 লিঙ্গ : মহিলা	YAF1707819 ফটো উপলব্ধ	909 নাম : কার্তিক মালিক পিতার নাম: সোমনাথ মালিক বাড়ির নং : n0213 বয়স : 32 লিঙ্গ : পুরুষ	YAF1707827 ফটো উপলব্ধ
910 নাম : স্বপন রায় পিতার নাম: নিমাই রায় বাড়ির নং : n0024 বয়স : 55 লিঙ্গ : পুরুষ	BCJ2701258 ফটো উপলব্ধ	911 নাম : কচিবালা রায় স্বামীর নাম: স্বপন রায় বাড়ির নং : n0024 বয়স : 53 লিঙ্গ : মহিলা	BCJ2701266 ফটো উপলব্ধ	912 নাম : জীতেন্দ্র রায় পিতার নাম: স্বপন রায় বাড়ির নং : n0024 বয়স : 30 লিঙ্গ : পুরুষ	YAF1807841 ফটো উপলব্ধ
913 নাম : কর্ণ রায় পিতার নাম: নরেন রায় বাড়ির নং : n0025 বয়স : 76 লিঙ্গ : পুরুষ	WB/26/177/438091 ফটো উপলব্ধ	914 নাম : সরস্বতী রায় স্বামীর নাম: কর্ণ রায় বাড়ির নং : n0025 বয়স : 69 লিঙ্গ : মহিলা	WB/26/177/438484 ফটো উপলব্ধ	915 নাম : উত্তম রায় পিতার নাম: নিমাই রায় বাড়ির নং : n0026 বয়স : 53 লিঙ্গ : পুরুষ	WB/26/177/438667 ফটো উপলব্ধ
916 নাম : কাকলি রায় স্বামীর নাম: উত্তম রায় বাড়ির নং : n0026 বয়স : 51 লিঙ্গ : মহিলা	WB/26/177/438490 ফটো উপলব্ধ	917 নাম : সনাতন রায় পিতার নাম: মুরারী রায় বাড়ির নং : n0027 বয়স : 46 লিঙ্গ : পুরুষ	BCJ2486017 ফটো উপলব্ধ	918 নাম : কুশল রায় পিতার নাম: বাসুদেব রায় বাড়ির নং : n0111 বয়স : 33 লিঙ্গ : পুরুষ	YAF1457811 ফটো উপলব্ধ
919 নাম : বেবী রায় স্বামীর নাম: জগদীশ চন্দ্র রায় বাড়ির নং : n0111 বয়স : 60 লিঙ্গ : মহিলা	YAF1719947 ফটো উপলব্ধ	920 নাম : ভাস্কর রায় পিতার নাম: শঙ্করী মোহন রায় বাড়ির নং : n0111 বয়স : 69 লিঙ্গ : পুরুষ	BCJ1381318 ফটো উপলব্ধ	921 নাম : অর্চনা রায় স্বামীর নাম: কেশব রায় বাড়ির নং : n0111 বয়স : 73 লিঙ্গ : মহিলা	WB/26/177/438323 ফটো উপলব্ধ
922 নাম : কনাদ রায় পিতার নাম: জগদীশ চন্দ্র রায় বাড়ির নং : n0111 বয়স : 41 লিঙ্গ : পুরুষ	YAF1458082 ফটো উপলব্ধ	923 নাম : সাগরিকা রায় স্বামীর নাম: বলরাম রায় বাড়ির নং : n0111 বয়স : 49 লিঙ্গ : মহিলা	BCJ1507987 ফটো উপলব্ধ	924 নাম : বলরাম রায় পিতার নাম: শঙ্করী মোহন রায় বাড়ির নং : n0111 বয়স : 62 লিঙ্গ : পুরুষ	YAF2245652 ফটো উপলব্ধ
925 নাম : টিকু রায় স্বামীর নাম: বাসুদেব রায় বাড়ির নং : n0111 বয়স : 56 লিঙ্গ : মহিলা	YAF2187052 ফটো উপলব্ধ	926 নাম : বাসুদেব রায় পিতার নাম: শঙ্করী মোহন রায় বাড়ির নং : n0111 বয়স : 59 লিঙ্গ : পুরুষ	BCJ1381433 ফটো উপলব্ধ	927 নাম : এলিসা রায় পিতার নাম: বলরাম রায় বাড়ির নং : 111 বয়স : 24 লিঙ্গ : মহিলা	YAF2246213 ফটো উপলব্ধ
928 নাম : রীতা পাল স্বামীর নাম: বিমল পাল বাড়ির নং : এন000 বয়স : 35 লিঙ্গ : মহিলা	TBI0775163 ফটো উপলব্ধ	929 নাম : শিউলি সাঁতরা স্বামীর নাম: প্রশান্ত সাঁতরা বাড়ির নং : n0249 বয়স : 30 লিঙ্গ : মহিলা	YAF1982099 ফটো উপলব্ধ	930 নাম : রবীন্দ্রনাথ সাঁতরা পিতার নাম: শিবনাথ সাঁতরা বাড়ির নং : n0077 বয়স : 63 লিঙ্গ : পুরুষ	BCJ1383280 ফটো উপলব্ধ



বিধানসভা নির্বাচনক্ষেত্রের নং, নাম : 195-জাঙ্গীপাড়া
ভাগ নং, নাম : 1-পশপুর (অংশ) পশপুর উত্তর পাড়া ঘোল পাড়া, মধ্য শিবতলা

931	WB/26/177/438393	932	BCJ2840437	933	BCJ2151330
নাম : বিভারানী সাঁতরা স্বামীর নাম: রবীন্দ্রনাথ সাঁতরা বাড়ির নং : n0077 বয়স : 57 লিঙ্গ : মহিলা	ফটো উপলব্ধ	নাম : প্রশান্ত সাঁতরা পিতার নাম: রবীন্দ্রনাথ সাঁতরা বাড়ির নং : n0077 বয়স : 38 লিঙ্গ : পুরুষ	ফটো উপলব্ধ	নাম : শ্রীকান্ত সাঁতরা পিতার নাম: বলরাম সাঁতরা বাড়ির নং : n0166 বয়স : 44 লিঙ্গ : পুরুষ	ফটো উপলব্ধ
934	YAF1707454	935	WB/26/177/438456	936	WB/26/177/438296
নাম : মনসা সাঁত্রা স্বামীর নাম: শ্রীকান্ত সাঁতরা বাড়ির নং : n0166 বয়স : 36 লিঙ্গ : মহিলা	ফটো উপলব্ধ	নাম : রঘুনাথ সাঁত্রা পিতার নাম: দুলাল সাঁত্রা বাড়ির নং : n0023 বয়স : 50 লিঙ্গ : পুরুষ	ফটো উপলব্ধ	নাম : নীলিমা সাঁত্রা স্বামীর নাম: রঘুনাথ সাঁত্রা বাড়ির নং : n0023 বয়স : 49 লিঙ্গ : মহিলা	ফটো উপলব্ধ
937	YAF1707876	938	BCJ2485589	939	BCJ2786085
নাম : জয়ন্ত সাঁত্রা পিতার নাম: রঘুনাথ সাঁত্রা বাড়ির নং : n0023 বয়স : 30 লিঙ্গ : পুরুষ	ফটো উপলব্ধ	নাম : নন্দ সাঁত্রা পিতার নাম: দুলাল সাঁত্রা বাড়ির নং : n0023 বয়স : 40 লিঙ্গ : পুরুষ	ফটো উপলব্ধ	নাম : টুম্পা সাঁত্রা স্বামীর নাম: নন্দ সাঁত্রা বাড়ির নং : n0023 বয়স : 37 লিঙ্গ : মহিলা	ফটো উপলব্ধ
940	BCJ2840320	941	BCJ2840288	942	YAF1707868
নাম : রাম চন্দ্র সাঁতরা পিতার নাম: দুলাল চন্দ্র সাঁতরা বাড়ির নং : n0023 বয়স : 53 লিঙ্গ : পুরুষ	ফটো উপলব্ধ	নাম : মধু সাঁতরা পিতার নাম: দুলাল সাঁতরা বাড়ির নং : n0023 বয়স : 42 লিঙ্গ : পুরুষ	ফটো উপলব্ধ	নাম : নন্দীতা সাঁতরা স্বামীর নাম: মধুসূদন সাঁতরা বাড়ির নং : n0023 বয়স : 36 লিঙ্গ : মহিলা	ফটো উপলব্ধ
943	BCJ1383264	944	BCJ2485597	945	YAF1965698
নাম : সন্ধ্যা সাঁত্রা স্বামীর নাম: গোপীনাথ সাঁত্রা বাড়ির নং : n0162 বয়স : 45 লিঙ্গ : মহিলা	ফটো উপলব্ধ	নাম : কবিতা সাঁতরা স্বামীর নাম: রামচন্দ্র সাঁতরা বাড়ির নং : n0023 বয়স : 41 লিঙ্গ : মহিলা	ফটো উপলব্ধ	নাম : সুদীপ সাঁত্রা পিতার নাম: বিশ্বনাথ সাঁত্রা বাড়ির নং : n0215 বয়স : 27 লিঙ্গ : পুরুষ	ফটো উপলব্ধ
946	WB/26/177/438531	947	WB/26/177/438533	948	BCJ2485563
নাম : শৈলেন সাঁত্রা পিতার নাম: গনেশ সাঁত্রা বাড়ির নং : n0167 বয়স : 69 লিঙ্গ : পুরুষ	ফটো উপলব্ধ	নাম : অর্চনা সাঁত্রা স্বামীর নাম: শৈলেন সাঁত্রা বাড়ির নং : n0167 বয়স : 63 লিঙ্গ : মহিলা	ফটো উপলব্ধ	নাম : তাপস সাঁত্রা পিতার নাম: শৈলেন সাঁত্রা বাড়ির নং : n0167 বয়স : 47 লিঙ্গ : পুরুষ	ফটো উপলব্ধ
949	YAF1158831	950	WB/26/177/438167	951	BCJ2786127
নাম : সোমাত্রী সাঁতরা স্বামীর নাম: তাপস সাঁতরা বাড়ির নং : n0167 বয়স : 40 লিঙ্গ : মহিলা	ফটো উপলব্ধ	নাম : গোপীনাথ সাঁত্রা পিতার নাম: যেট সাঁত্রা বাড়ির নং : n0162 বয়স : 57 লিঙ্গ : পুরুষ	ফটো উপলব্ধ	নাম : অজয় ঘোড়াই পিতার নাম: রামচন্দ্র ঘোড়াই বাড়ির নং : n0167 বয়স : 39 লিঙ্গ : পুরুষ	ফটো উপলব্ধ
952	BCJ2786119	953	WB/26/177/438493	954	WB/26/177/438428
নাম : পম্পা ঘোড়াই স্বামীর নাম: জয়দেব ঘোড়াই বাড়ির নং : n0167 বয়স : 38 লিঙ্গ : মহিলা	ফটো উপলব্ধ	নাম : রিঙ্কু সাঁত্রা স্বামীর নাম: বিশ্বনাথ সাঁত্রা বাড়ির নং : n0160 বয়স : 57 লিঙ্গ : মহিলা	ফটো উপলব্ধ	নাম : বাবলু সাঁত্রা পিতার নাম: যেট সাঁত্রা বাড়ির নং : n0161 বয়স : 63 লিঙ্গ : পুরুষ	ফটো উপলব্ধ
955	WB/26/177/438463	956	YAF1583384	957	YAF1288232
নাম : প্রতিমা সাঁত্রা স্বামীর নাম: বাবলু সাঁত্রা বাড়ির নং : n0161 বয়স : 57 লিঙ্গ : মহিলা	ফটো উপলব্ধ	নাম : সৌমিত্র সাঁত্রা পিতার নাম: বাবলু সাঁত্রা বাড়ির নং : n0161 বয়স : 31 লিঙ্গ : পুরুষ	ফটো উপলব্ধ	নাম : অনন্ত সাঁত্রা পিতার নাম: গোপাল সাঁত্রা বাড়ির নং : n0168 বয়স : 53 লিঙ্গ : পুরুষ	ফটো উপলব্ধ
958	YAF1288364	959	WB/26/177/438687	960	WB/26/177/438650
নাম : শান্তি সাঁত্রা স্বামীর নাম: অনন্ত সাঁত্রা বাড়ির নং : n0168 বয়স : 44 লিঙ্গ : মহিলা	ফটো উপলব্ধ	নাম : সুশান্ত সাঁত্রা পিতার নাম: গোপাল সাঁত্রা বাড়ির নং : n0168 বয়স : 53 লিঙ্গ : পুরুষ	ফটো উপলব্ধ	নাম : উত্তম সাঁত্রা পিতার নাম: বিভূতি সাঁত্রা বাড়ির নং : n0169 বয়স : 66 লিঙ্গ : পুরুষ	ফটো উপলব্ধ



বিধানসভা নির্বাচনক্ষেত্রের নং, নাম : 195-জাঙ্গীপাড়া
ভাগ নং, নাম : 1-পশপুর (অংশ) পশপুর উত্তর পাড়া ঘোল পাড়া, মধ্য শিবতলা

961 নাম : রেখা সাঁত্রা স্বামীর নাম : উত্তম সাঁত্রা বাড়ির নং : n0169 বয়স : 61 লিঙ্গ : মহিলা	BCJ2485514 ফটো উপলব্ধ	962 নাম : দেবশীষ সাঁত্রা পিতার নাম : বিভূতি সাঁত্রা বাড়ির নং : n0169 বয়স : 56 লিঙ্গ : পুরুষ	WB/26/177/438658 ফটো উপলব্ধ	963 নাম : শিখা সাঁত্রা স্বামীর নাম : দেবশীষ সাঁত্রা বাড়ির নং : n0169 বয়স : 51 লিঙ্গ : মহিলা	WB/26/177/438408 ফটো উপলব্ধ
964 নাম : বীনা সাঁত্রা স্বামীর নাম : রোহিনী সাঁত্রা বাড়ির নং : n0169 বয়স : 40 লিঙ্গ : মহিলা	BCJ2701332 ফটো উপলব্ধ	965 নাম : অসিত সাঁত্রা পিতার নাম : বিভূতি সাঁত্রা বাড়ির নং : n0169 বয়স : 51 লিঙ্গ : পুরুষ	BCJ2840387 ফটো উপলব্ধ	966 নাম : খুকু সোনা সাঁত্রা স্বামীর নাম : অসিত সাঁত্রা বাড়ির নং : n0169 বয়স : 40 লিঙ্গ : মহিলা	BCJ2840395 ফটো উপলব্ধ
967 নাম : মোহন সাঁত্রা পিতার নাম : কার্তিক সাঁত্রা বাড়ির নং : n0170 বয়স : 69 লিঙ্গ : পুরুষ	WB/26/177/438676 ফটো উপলব্ধ	968 নাম : সুমিত্রা সাঁত্রা স্বামীর নাম : মোহন সাঁত্রা বাড়ির নং : n0170 বয়স : 64 লিঙ্গ : মহিলা	WB/26/177/438436 ফটো উপলব্ধ	969 নাম : প্রশান্ত সাঁত্রা পিতার নাম : মোহন সাঁত্রা বাড়ির নং : n0170 বয়স : 40 লিঙ্গ : পুরুষ	BCJ2485530 ফটো উপলব্ধ
970 নাম : সোমা সাঁত্রা স্বামীর নাম : প্রশান্ত সাঁত্রা বাড়ির নং : n0170 বয়স : 31 লিঙ্গ : মহিলা	YAF1807833 ফটো উপলব্ধ	971 নাম : সুষমা সাঁত্রা স্বামীর নাম : অষ্টম সাঁত্রা বাড়ির নং : n0172 বয়স : 64 লিঙ্গ : মহিলা	WB/26/177/438424 ফটো উপলব্ধ	972 নাম : বিশুজিৎ সাঁত্রা পিতার নাম : অষ্টম সাঁত্রা বাড়ির নং : n0172 বয়স : 41 লিঙ্গ : পুরুষ	YAF1096726 ফটো উপলব্ধ
973 নাম : সনাতন সাঁত্রা পিতার নাম : অষ্টম সাঁত্রা বাড়ির নং : n0172 বয়স : 41 লিঙ্গ : পুরুষ	BCJ2485506 ফটো উপলব্ধ	974 নাম : অষ্টমকুমার সাঁত্রা পিতার নাম : বিজয় সাঁত্রা বাড়ির নং : n0172 বয়স : 64 লিঙ্গ : পুরুষ	WB/26/177/438710 ফটো উপলব্ধ	975 নাম : লক্ষীকান্ত সাঁত্রা পিতার নাম : অষ্টম কুমার সাঁত্রা বাড়ির নং : n0172 বয়স : 48 লিঙ্গ : পুরুষ	YAF1096718 ফটো উপলব্ধ
976 নাম : শোভা সাঁত্রা স্বামীর নাম : লক্ষীকান্ত সাঁত্রা বাড়ির নং : n0172 বয়স : 39 লিঙ্গ : মহিলা	YAF1822451 ফটো উপলব্ধ	977 নাম : রিঙ্কু সাঁত্রা স্বামীর নাম : বিশুজিৎ সাঁত্রা বাড়ির নং : nং172 বয়স : 25 লিঙ্গ : মহিলা	YAF2559037 ফটো উপলব্ধ	978 নাম : পদ্মা সাঁত্রা অন্যান্য : ক্ষুদিরাম সাঁত্রা বাড়ির নং : n0173 বয়স : 80 লিঙ্গ : মহিলা	YAF2554707 ফটো উপলব্ধ
979 নাম : শ্যামলী সাঁত্রা স্বামীর নাম : বনমালী সাঁত্রা বাড়ির নং : n0173 বয়স : 47 লিঙ্গ : মহিলা	BCJ2485555 ফটো উপলব্ধ	980 নাম : লক্ষীকান্ত সাঁত্রা পিতার নাম : শিবু সাঁত্রা বাড়ির নং : n0176 বয়স : 69 লিঙ্গ : পুরুষ	WB/26/177/438540 ফটো উপলব্ধ	981 নাম : প্রভাবতী সাঁত্রা অন্যান্য : লক্ষীকান্ত সাঁত্রা বাড়ির নং : n0176 বয়স : 65 লিঙ্গ : মহিলা	WB/26/177/438529 ফটো উপলব্ধ
982 নাম : মিন্টু সাঁত্রা পিতার নাম : লক্ষীকান্ত সাঁত্রা বাড়ির নং : n0176 বয়স : 47 লিঙ্গ : পুরুষ	YAF1583293 ফটো উপলব্ধ	983 নাম : মৌসুমী সাঁত্রা স্বামীর নাম : মিন্টু সাঁত্রা বাড়ির নং : n0176 বয়স : 39 লিঙ্গ : মহিলা	BCJ2786309 ফটো উপলব্ধ	984 নাম : উদয় সাঁত্রা পিতার নাম : লক্ষীকান্ত সাঁত্রা বাড়ির নং : n0176 বয়স : 47 লিঙ্গ : পুরুষ	BCJ2486025 ফটো উপলব্ধ
985 নাম : টুঙ্গা সাঁত্রা স্বামীর নাম : উদয় সাঁত্রা বাড়ির নং : n0176 বয়স : 40 লিঙ্গ : মহিলা	BCJ2486033 ফটো উপলব্ধ	986 নাম : স্বপ্না সাঁত্রা স্বামীর নাম : সুভাষ চন্দ্র সাঁত্রা বাড়ির নং : n0203 বয়স : 63 লিঙ্গ : মহিলা	WB/26/177/438628 ফটো উপলব্ধ	987 নাম : সুভাষ চন্দ্র সাঁত্রা পিতার নাম : গোবর্দন সাঁত্রা বাড়ির নং : n0204 বয়স : 68 লিঙ্গ : পুরুষ	BCJ1511583 ফটো উপলব্ধ
988 নাম : শীতল সাঁত্রা অন্যান্য : নিলীমা সাঁত্রা বাড়ির নং : এন0023 বয়স : 71 লিঙ্গ : মহিলা	YAF2424893 ফটো উপলব্ধ	989 নাম : অতনু সাঁত্রা পিতার নাম : অসিত সাঁত্রা বাড়ির নং : 169 বয়স : 22 লিঙ্গ : পুরুষ	YAF2425015 ফটো উপলব্ধ	990 নাম : দীপ্তি পাল পিতার নাম : গোলক পাল বাড়ির নং : নং215 বয়স : 27 লিঙ্গ : মহিলা	YAF1941343 ফটো উপলব্ধ



বিধানসভা নির্বাচনক্ষেত্রের নং, নাম : 195-জাঙ্গীপাড়া
ভাগ নং, নাম : 1-পশপুর (অংশ) পশপুর উত্তর পাড়া ঘোল পাড়া, মধ্য শিবতলা

991 নাম : জিৎ সাঁত্রা পিতার নাম: সুশান্ত সাঁত্রা বাড়ির নং : এন0168 বয়স : 21 লিঙ্গ : পুরুষ	YAF2484806 ফটো উপলব্ধ	992 নাম : বিশুনাথ সাঁত্রা অন্যান্য: নীলকান্ত সাঁত্রা বাড়ির নং : 160 বয়স : 62 লিঙ্গ : পুরুষ	YAF2425551 ফটো উপলব্ধ	993 নাম : সোহিনী সাঁত্রা পিতার নাম: দেবাশিস সাঁত্রা বাড়ির নং : এন0169 বয়স : 21 লিঙ্গ : মহিলা	YAF2484988 ফটো উপলব্ধ
994 নাম : রোহিনী সাঁত্রা পিতার নাম: বিভূতি সাঁত্রা বাড়ির নং : n0169 বয়স : 50 লিঙ্গ : পুরুষ	YAF2488484 ফটো উপলব্ধ	995 নাম : নবকুমার সাঁত্রা পিতার নাম: বিভূতি সাঁত্রা বাড়ির নং : n0169 বয়স : 47 লিঙ্গ : পুরুষ	BCJ2486058 ফটো উপলব্ধ	996 নাম : চায়না সাঁত্রা স্বামীর নাম: নবকুমার সাঁত্রা বাড়ির নং : n0169 বয়স : 40 লিঙ্গ : মহিলা	BCJ2486041 ফটো উপলব্ধ
997 নাম : শুভদীপ সন্ত্রা পিতার নাম: নবকুমার সন্ত্রা বাড়ির নং : এন0169 বয়স : 20 লিঙ্গ : পুরুষ	YAF2559417 ফটো উপলব্ধ	998 নাম : হেমন্ত সাঁত্রা পিতার নাম: উত্তম সাঁত্রা বাড়ির নং : পশপুর বয়স : 30 লিঙ্গ : পুরুষ	YAF2145555 ফটো উপলব্ধ	999 নাম : কৃষ্ণা সাঁত্রা স্বামীর নাম: জয়ন্ত সাঁত্রা বাড়ির নং : 23 বয়স : 30 লিঙ্গ : মহিলা	YAF2085959 ফটো উপলব্ধ
1000 নাম : সৈকত সাঁত্রা পিতার নাম: গোপীনাথ সাঁত্রা বাড়ির নং : 0162 বয়স : 25 লিঙ্গ : পুরুষ	YAF2082774 ফটো উপলব্ধ	#2 1001 নাম : বিক্রম সাঁত্রা পিতার নাম: বনমালী সাঁত্রা বাড়ির নং : 173 বয়স : 24 লিঙ্গ : পুরুষ	YAF2246270 ফটো উপলব্ধ	1002 নাম : বর্নালী সাঁত্রা পিতার নাম: বনমালী সাঁত্রা বাড়ির নং : এন0173 বয়স : 23 লিঙ্গ : মহিলা	YAF2355675 ফটো উপলব্ধ
1003 নাম : প্রীতম সাঁত্রা পিতার নাম: অনন্ত সাঁত্রা বাড়ির নং : এন0168 বয়স : 22 লিঙ্গ : পুরুষ	YAF2424646 ফটো উপলব্ধ	1004 নাম : প্রশান্ত সাঁত্রা পিতার নাম: বলরাম সাঁত্রা বাড়ির নং : N0170 বয়স : 35 লিঙ্গ : পুরুষ	YAF1368133 ফটো উপলব্ধ	1005 নাম : বনমালী সাঁত্রা পিতার নাম: ক্ষুদিরাম সাঁত্রা বাড়ির নং : n0173 বয়স : 57 লিঙ্গ : পুরুষ	YAF2646552 ফটো উপলব্ধ
1006 নাম : শ্রাবন্তী সানা পিতার নাম: নিমল সানা বাড়ির নং : 178 বয়স : 26 লিঙ্গ : মহিলা	YAF1988575 ফটো উপলব্ধ	1007 নাম : ছবি সানা স্বামীর নাম: পূর্ণ চন্দ্র সানা বাড়ির নং : n0272 বয়স : 60 লিঙ্গ : মহিলা	WB/26/177/441490 ফটো উপলব্ধ	1008 নাম : বিকাশ সানা পিতার নাম: পূর্ণচন্দ্র সানা বাড়ির নং : n0273 বয়স : 47 লিঙ্গ : পুরুষ	BCJ1381342 ফটো উপলব্ধ
1009 নাম : বিনোদ সানা পিতার নাম: পূর্ণচন্দ্র সানা বাড়ির নং : n0274 বয়স : 38 লিঙ্গ : পুরুষ	YAF1288802 ফটো উপলব্ধ	1010 নাম : সুপ্রিয়া সানা স্বামীর নাম: বিনোদ সানা বাড়ির নং : n0275 বয়স : 31 লিঙ্গ : মহিলা	YAF1583871 ফটো উপলব্ধ	1011 নাম : ঝুম্পা সানা স্বামীর নাম: বিকাশ সানা বাড়ির নং : n0276 বয়স : 35 লিঙ্গ : মহিলা	YAF1289099 ফটো উপলব্ধ
1012 নাম : পূর্ণ চন্দ্র সানা পিতার নাম: বেচারাম সানা বাড়ির নং : n0277 বয়স : 73 লিঙ্গ : পুরুষ	WB/26/177/441503 ফটো উপলব্ধ	1013 নাম : স্বপ্না সানা স্বামীর নাম: সিদ্ধার্থ সানা বাড়ির নং : এন000 বয়স : 28 লিঙ্গ : মহিলা	XHS1583376 ফটো উপলব্ধ	1014 নাম : সিদ্ধার্থ সানা পিতার নাম: রামকৃষ্ণ সানা বাড়ির নং : n0179 বয়স : 34 লিঙ্গ : পুরুষ	YAF1288281 ফটো উপলব্ধ
1015 নাম : নন্দীতা সানা স্বামীর নাম: উত্তম সানা বাড়ির নং : 49 বয়স : 40 লিঙ্গ : মহিলা	BCJ2786648 ফটো উপলব্ধ	1016 নাম : শর্মিলা সানা স্বামীর নাম: তরুণ সানা বাড়ির নং : নং 180 বয়স : 38 লিঙ্গ : মহিলা	YAF2083947 ফটো উপলব্ধ	1017 নাম : তারক সানা পিতার নাম: সুশান্ত সানা বাড়ির নং : n0181 বয়স : 49 লিঙ্গ : পুরুষ	WB/26/177/438120 ফটো উপলব্ধ
1018 নাম : বর্ষা সানা স্বামীর নাম: রাজু সানা বাড়ির নং : n0180 বয়স : 29 লিঙ্গ : মহিলা	YAF2099307 ফটো উপলব্ধ	1019 নাম : দেবজিৎ সানা পিতার নাম: তারক সানা বাড়ির নং : এন000 বয়স : 21 লিঙ্গ : পুরুষ	YAF2485118 ফটো উপলব্ধ	1020 নাম : বিপর্ণা সানা স্বামীর নাম: শুভেন্দু সানা বাড়ির নং : এন0179 বয়স : 27 লিঙ্গ : মহিলা	XHS1686336 ফটো উপলব্ধ



বিধানসভা নির্বাচনক্ষেত্রের নং, নাম : 195-জাঙ্গীপাড়া
ভাগ নং, নাম : 1-পশপুর (অংশ) পশপুর উত্তর পাড়া ঘোল পাড়া, মধ্য শিবতলা

1021	YAF1288182	1022	WB/26/177/438231	1023	BCJ2485696
নাম : বাপি সানা পিতার নাম: নির্মল সানা বাড়ির নং : n0178 বয়স : 34 লিঙ্গ : পুরুষ	ফটো উপলব্ধ	নাম : মহামায়া সানা স্বামীর নাম: অষ্টম সানা বাড়ির নং : n0177 বয়স : 63 লিঙ্গ : মহিলা	ফটো উপলব্ধ	নাম : সন্দীপ সানা পিতার নাম: অষ্টম সানা বাড়ির নং : n0177 বয়স : 43 লিঙ্গ : পুরুষ	ফটো উপলব্ধ
1024	BCJ2786275	1025	WB/26/177/438290	1026	WB/26/177/438107
নাম : রাজীব সানা পিতার নাম: অষ্টম সানা বাড়ির নং : n0177 বয়স : 39 লিঙ্গ : পুরুষ	ফটো উপলব্ধ	নাম : নির্মল সানা পিতার নাম: সফল সানা বাড়ির নং : n0178 বয়স : 64 লিঙ্গ : পুরুষ	ফটো উপলব্ধ	নাম : রিঙ্কু সানা স্বামীর নাম: নির্মল সানা বাড়ির নং : n0178 বয়স : 56 লিঙ্গ : মহিলা	ফটো উপলব্ধ
1027	YAF2451896	1028	YAF2440428	1029	YAF1707561
নাম : লক্ষন সানা পিতার নাম: বিজয় সানা বাড়ির নং : n0179 বয়স : 64 লিঙ্গ : পুরুষ	ফটো উপলব্ধ	নাম : অপর্ণা সানা স্বামীর নাম: লক্ষন সানা বাড়ির নং : n0179 বয়স : 52 লিঙ্গ : মহিলা	ফটো উপলব্ধ	নাম : শুভেন্দু সানা পিতার নাম: লক্ষন সানা বাড়ির নং : n0179 বয়স : 30 লিঙ্গ : পুরুষ	ফটো উপলব্ধ
1030	WB/26/177/438472	1031	WB/26/177/438101	1032	WB/26/177/438366
নাম : গোবিন্দ সানা পিতার নাম: অনুকুল সানা বাড়ির নং : n0180 বয়স : 76 লিঙ্গ : পুরুষ	ফটো উপলব্ধ	নাম : রেখা সানা স্বামীর নাম: গোবিন্দ সানা বাড়ির নং : n0180 বয়স : 68 লিঙ্গ : মহিলা	ফটো উপলব্ধ	নাম : উত্তম সানা পিতার নাম: গোবিন্দ সানা বাড়ির নং : n0180 বয়স : 53 লিঙ্গ : পুরুষ	ফটো উপলব্ধ
1033	BCJ1508696	1034	BCJ1509553	1035	BCJ2485712
নাম : তরুন সানা পিতার নাম: গোবিন্দ সানা বাড়ির নং : n0180 বয়স : 50 লিঙ্গ : পুরুষ	ফটো উপলব্ধ	নাম : রাজু সানা পিতার নাম: গোবিন্দ সানা বাড়ির নং : n0180 বয়স : 45 লিঙ্গ : পুরুষ	ফটো উপলব্ধ	নাম : প্রতিমা সানা স্বামীর নাম: তারক সানা বাড়ির নং : n0181 বয়স : 43 লিঙ্গ : মহিলা	ফটো উপলব্ধ
1036	BCJ1509264	1037	YAF1288299	1038	YAF1583210
নাম : রবীন্দ্র নাথ সানা পিতার নাম: সুশান্ত সানা বাড়ির নং : n0181 বয়স : 46 লিঙ্গ : পুরুষ	ফটো উপলব্ধ	নাম : বিমল পাল মায়ের নাম: সরস্বতী পাল বাড়ির নং : n0181 বয়স : 36 লিঙ্গ : পুরুষ	ফটো উপলব্ধ	নাম : মধুমিতা সানা(পাঁজা) স্বামীর নাম: রবীন্দ্রনাথ সানা বাড়ির নং : n0181 বয়স : 31 লিঙ্গ : মহিলা	ফটো উপলব্ধ
1039	YAF1901891	1040	YAF1901909	1041	YAF2084804
নাম : টিয়ার্কা সানা স্বামীর নাম: রাজীব সানা বাড়ির নং : n0177 বয়স : 28 লিঙ্গ : মহিলা	ফটো উপলব্ধ	নাম : পারুল সানা স্বামীর নাম: সন্দীপ সানা বাড়ির নং : n0177 বয়স : 28 লিঙ্গ : মহিলা	ফটো উপলব্ধ	নাম : অনিতা হাইত পিতার নাম: অমর হাইত বাড়ির নং : 0175 বয়স : 25 লিঙ্গ : মহিলা	ফটো উপলব্ধ
1042	YAF2425007	1043	BCJ2485746	1044	YAF1965987
নাম : আকাশ হাইত পিতার নাম: স্বপন হাইত বাড়ির নং : 174 বয়স : 22 লিঙ্গ : পুরুষ	ফটো উপলব্ধ	নাম : স্বপন হাইত পিতার নাম: পচু হাইত বাড়ির নং : n0174 বয়স : 43 লিঙ্গ : পুরুষ	ফটো উপলব্ধ	নাম : আশীষ হাইত পিতার নাম: অমর হাইত বাড়ির নং : n0244 বয়স : 28 লিঙ্গ : পুরুষ	ফটো উপলব্ধ
1045	WB/26/177/438476	1046	WB/26/177/438437	1047	BCJ2485753
নাম : পচু হাইত পিতার নাম: কার্তিক হাইত বাড়ির নং : n0174 বয়স : 89 লিঙ্গ : পুরুষ	ফটো উপলব্ধ	নাম : পারুল হাইত স্বামীর নাম: পচু হাইত বাড়ির নং : n0174 বয়স : 79 লিঙ্গ : মহিলা	ফটো উপলব্ধ	নাম : গীতা হাইত স্বামীর নাম: স্বপন হাইত বাড়ির নং : n0174 বয়স : 41 লিঙ্গ : মহিলা	ফটো উপলব্ধ
1048	WB/26/177/438731	1049	BCJ2485738	1050	YAF2034239
নাম : অমর হাইত পিতার নাম: পচু হাইত বাড়ির নং : n0175 বয়স : 56 লিঙ্গ : পুরুষ	ফটো উপলব্ধ	নাম : আল্পনা হাইত স্বামীর নাম: অমর হাইত বাড়ির নং : n0175 বয়স : 46 লিঙ্গ : মহিলা	ফটো উপলব্ধ	নাম : কাজল ঘোড়াই স্বামীর নাম: চিরঞ্জিত ঘোড়াই বাড়ির নং : এন0035 বয়স : 29 লিঙ্গ : মহিলা	ফটো উপলব্ধ



বিধানসভা নির্বাচনক্ষেত্রের নং, নাম : 195-জাঙ্গীপাড়া
ভাগ নং, নাম : 1-পশপুর (অংশ) পশপুর উত্তর পাড়া ঘোল পাড়া, মধ্য শিবতলা

1051 নাম : চিরঞ্জীত ঘোষ পিতার নাম: সুকুমার ঘোষ বাড়ির নং : নং 35 বয়স : 34 লিঙ্গ : পুরুষ	YAF1524289 ফটো উপলব্ধ	1052 নাম : ঋতু পণ্ডিত স্বামীর নাম: মুন্যায় পণ্ডিত বাড়ির নং : 00 বয়স : 20 লিঙ্গ : মহিলা	XHS2234607 ফটো উপলব্ধ	1053 নাম : ডালিম মাম্মা স্বামীর নাম: মলয় মাম্মা বাড়ির নং : পূর্ব পাড়া বয়স : 26 লিঙ্গ : মহিলা	YAF2603561 ফটো উপলব্ধ
1054 নাম : পারমিতা রায় পিতার নাম: দিলীপ কুমার রায় বাড়ির নং : এন0118 বয়স : 35 লিঙ্গ : মহিলা	IDR0709857 ফটো উপলব্ধ	1055 নাম : দীপঙ্কর প্রামানিক পিতার নাম: শিব প্রামানিক বাড়ির নং : এন0171 বয়স : 29 লিঙ্গ : পুরুষ	TGC1836071 ফটো উপলব্ধ	1056 নাম : প্রীতি দাস পিতার নাম: সুসন্তা দাস বাড়ির নং : নং096 বয়স : 24 লিঙ্গ : মহিলা	ZPT2219228 ফটো উপলব্ধ
1057 নাম : মেধা ব্যানার্জী পিতার নাম: আলোক কুমার ব্যানার্জী বাড়ির নং : 00 বয়স : 19 লিঙ্গ : মহিলা	YAF2607737 ফটো উপলব্ধ	1058 নাম : দীপম চক্রবর্তী পিতার নাম: পৃথ্বীরাজ চক্রবর্তী বাড়ির নং : নং144 বয়স : 19 লিঙ্গ : পুরুষ	YAF2615193 ফটো উপলব্ধ	1059 নাম : সঙ্গীতা চাকু পিতার নাম: সুব্রত চাকু বাড়ির নং : নং0130 বয়স : 19 লিঙ্গ : মহিলা	YAF2615458 ফটো উপলব্ধ
1060 নাম : শুভেন্দু মাম্মা পিতার নাম: সনৎ মাম্মা বাড়ির নং : নং0187 বয়স : 19 লিঙ্গ : পুরুষ	YAF2615482 ফটো উপলব্ধ	1061 নাম : রিমি দে পিতার নাম: বরণ দে বাড়ির নং : নং00 বয়স : 19 লিঙ্গ : মহিলা	YAF2615490 ফটো উপলব্ধ	1062 নাম : ঋতিকা পোড়েল পিতার নাম: প্রণয় পোড়েল বাড়ির নং : নং182 বয়স : 19 লিঙ্গ : মহিলা	YAF2615532 ফটো উপলব্ধ
1063 নাম : উমেশ সাঁত্রো পিতার নাম: উদয় সাঁত্রো বাড়ির নং : নং0176 বয়স : 19 লিঙ্গ : পুরুষ	YAF2615540 ফটো উপলব্ধ	1064 নাম : অনন্যা চাকু স্বামীর নাম: সৌরভ চাকু বাড়ির নং : নং 118 বয়স : 22 লিঙ্গ : মহিলা	YAF2615557 ফটো উপলব্ধ	1065 নাম : লিসা মাম্মা পিতার নাম: দেবকুমার মাম্মা বাড়ির নং : নং188 বয়স : 20 লিঙ্গ : মহিলা	YAF2615565 ফটো উপলব্ধ
1066 নাম : চন্দনা খামরুই স্বামীর নাম: বিশ্বজিৎ খামরুই বাড়ির নং : নং140 বয়স : 20 লিঙ্গ : মহিলা	YAF2615573 ফটো উপলব্ধ	1067 নাম : সজল সাঁত্রো পিতার নাম: রোহিণী সাঁত্রো বাড়ির নং : নং0169 বয়স : 19 লিঙ্গ : পুরুষ	YAF2615581 ফটো উপলব্ধ	1068 নাম : শ্রাবণী দাঁ মায়ের নাম: নমিতা দাঁ বাড়ির নং : নং051 বয়স : 19 লিঙ্গ : মহিলা	YAF2615599 ফটো উপলব্ধ
1069 নাম : রুপম পোড়েল পিতার নাম: পিনাকী পোড়েল বাড়ির নং : নং114 বয়স : 19 লিঙ্গ : পুরুষ	YAF2615607 ফটো উপলব্ধ	1070 নাম : দেবলীনা চাকু পিতার নাম: মহানন্দা চাকু বাড়ির নং : নং116 বয়স : 20 লিঙ্গ : মহিলা	YAF2615615 ফটো উপলব্ধ	1071 নাম : রিমি মাজী পিতার নাম: বাণী কুমার মাজী বাড়ির নং : নং183 বয়স : 20 লিঙ্গ : মহিলা	YAF2615623 ফটো উপলব্ধ
1072 নাম : সন্দীপ মানিক পিতার নাম: কৃষ্ণেন্দু মানিক বাড়ির নং : এন0150 বয়স : 20 লিঙ্গ : পুরুষ	YAF2625887 ফটো উপলব্ধ	1073 নাম : এনাস্কী পণ্ডিত পিতার নাম: অচিন্ত্য পণ্ডিত বাড়ির নং : এন0110 বয়স : 19 লিঙ্গ : মহিলা	YAF2625937 ফটো উপলব্ধ	1074 নাম : তনুশ্রী পাল পিতার নাম: রামকৃষ্ণ পাল বাড়ির নং : এন0107 বয়স : 19 লিঙ্গ : মহিলা	YAF2626018 ফটো উপলব্ধ
1075 নাম : রোহিত মাল পিতার নাম: বনমালী মাল বাড়ির নং : এন0109 বয়স : 20 লিঙ্গ : পুরুষ	YAF2626208 ফটো উপলব্ধ	1076 নাম : সুমন যোড়ুই পিতার নাম: বিজয় যোড়ুই বাড়ির নং : এন0028 বয়স : 21 লিঙ্গ : পুরুষ	YAF2628287 ফটো উপলব্ধ	1077 নাম : অঙ্কিতা চৌধুরী পিতার নাম: সোমনাথ চৌধুরী বাড়ির নং : নং0137 বয়স : 21 লিঙ্গ : মহিলা	YAF2629152 ফটো উপলব্ধ
1078 নাম : বিনীত দাস পিতার নাম: নিমাই দাস বাড়ির নং : এন0090 বয়স : 19 লিঙ্গ : পুরুষ	YAF2620995 ফটো উপলব্ধ	1079 নাম : রোহিত খামরুই পিতার নাম: দিবাকর খামরুই বাড়ির নং : এন0140 বয়স : 19 লিঙ্গ : পুরুষ	YAF2621035 ফটো উপলব্ধ	1080 নাম : স্বস্তিকা চ্যাটার্জী পিতার নাম: সঞ্জয় চ্যাটার্জী বাড়ির নং : এন0152 বয়স : 19 লিঙ্গ : মহিলা	YAF2621068 ফটো উপলব্ধ



1081	YAF2621076
নাম : তিথি মাজী পিতার নাম: সরোজ মাজী বাড়ির নং : এন0131 বয়স : 19 লিঙ্গ : মহিলা	ফটো উপলব্ধ

1082	YAF2621084
নাম : ঈশিতা চৌধুরী পিতার নাম: দেবনাথ চৌধুরী বাড়ির নং : এন0137 বয়স : 19 লিঙ্গ : মহিলা	ফটো উপলব্ধ

1083	YAF2622314
নাম : শিবম পল্ল্যে পিতার নাম: দীপঙ্কর পল্ল্যে বাড়ির নং : এন0092 বয়স : 20 লিঙ্গ : পুরুষ	ফটো উপলব্ধ

1084	YAF2622744
নাম : সোমনাথ পাল পিতার নাম: প্রসাদ পাল বাড়ির নং : এন0107 বয়স : 19 লিঙ্গ : পুরুষ	ফটো উপলব্ধ

1085	YAF2624104
নাম : বিক্রম সানা পিতার নাম: উত্তম সানা বাড়ির নং : এন0180 বয়স : 19 লিঙ্গ : পুরুষ	ফটো উপলব্ধ

1086	ZTJ2182293
নাম : রুমা চ্যাটার্জী স্বামীর নাম: রাজদীপ চ্যাটার্জী বাড়ির নং : এন0062 বয়স : 30 লিঙ্গ : মহিলা	ফটো উপলব্ধ

1087	YAF2647485
নাম : শ্রেয়া মামা পিতার নাম: বুদ্ধদেব মামা বাড়ির নং : 00 বয়স : 19 লিঙ্গ : মহিলা	ফটো উপলব্ধ





1088	1	YAF2663029	ফটো উপলব্ধ	1089	1	YAF2669695	ফটো উপলব্ধ	1090	1	YAF2670842	ফটো উপলব্ধ
নাম : সুস্মিতা চিনা স্বামীর নাম: অরিন্দ্র চিনা বাড়ির নং : এন0052 বয়স : 22 লিঙ্গ : মহিলা				নাম : আকাশ পাল পিতার নাম: রতন চন্দ্র পাল বাড়ির নং : এন0108 বয়স : 19 লিঙ্গ : পুরুষ				নাম : অনিক মাজী পিতার নাম: নিমাইচন্দ্র মাজী বাড়ির নং : এন0200 বয়স : 18 লিঙ্গ : পুরুষ			
1091	1	YAF2671857	ফটো উপলব্ধ	1092	1	YAF2673580	ফটো উপলব্ধ	1093	1	YAF2673614	ফটো উপলব্ধ
নাম : দেবাংশু চিনা পিতার নাম: দিলীপ চিনা বাড়ির নং : এন0052 বয়স : 18 লিঙ্গ : পুরুষ				নাম : রাজীব খামরুই পিতার নাম: কমল খামরুই বাড়ির নং : এন0089 বয়স : 18 লিঙ্গ : পুরুষ				নাম : পৃথা মাজী পিতার নাম: শ্যামল কুমার মাজী বাড়ির নং : এন0131 বয়স : 18 লিঙ্গ : মহিলা			
1094	1	YAF2674067	ফটো উপলব্ধ	1095	1	YAF2674141	ফটো উপলব্ধ	1096	1	YAF2675106	ফটো উপলব্ধ
নাম : অনিমেষ দাস পিতার নাম: অনূপ দাস বাড়ির নং : এন0091 বয়স : 18 লিঙ্গ : পুরুষ				নাম : সৌমিতা চাকু পিতার নাম: তাপস চাকু বাড়ির নং : এন0130 বয়স : 18 লিঙ্গ : মহিলা				নাম : প্রিয়াংশু মন্ডল পিতার নাম: পরিমল মন্ডল বাড়ির নং : এন0127 বয়স : 18 লিঙ্গ : পুরুষ			
1097	1	YAF2675122	ফটো উপলব্ধ	1098	1	YAF2675148	ফটো উপলব্ধ	1099	1	YAF2675304	ফটো উপলব্ধ
নাম : সৌম্যজিৎ মান্না পিতার নাম: ইন্দ্রজিৎ মান্না বাড়ির নং : এন0113 বয়স : 18 লিঙ্গ : পুরুষ				নাম : রোহিত মান্না পিতার নাম: মনসা মান্না বাড়ির নং : এন0083 বয়স : 18 লিঙ্গ : পুরুষ				নাম : সত্যব্রত পল্ল্যে পিতার নাম: দীপঙ্কর পল্ল্যে বাড়ির নং : এন0092 বয়স : 18 লিঙ্গ : পুরুষ			
1100	1	YAF2675379	ফটো উপলব্ধ	1101	1	YAF2675403	ফটো উপলব্ধ	1102	1	YAF2676039	ফটো উপলব্ধ
নাম : প্রেমজিৎ খামরুই পিতার নাম: অনূপ খামরুই বাড়ির নং : এন0124 বয়স : 18 লিঙ্গ : পুরুষ				নাম : গৌর চাকু পিতার নাম: সঞ্জয় চাকু বাড়ির নং : এন0129 বয়স : 18 লিঙ্গ : পুরুষ				নাম : সাথী হাইত স্বামীর নাম: আশীষ হাইত বাড়ির নং : পশুপুর বয়স : 18 লিঙ্গ : মহিলা			
1103	1	SNV2592533	ফটো উপলব্ধ	1104	1	YTZ2362069	ফটো উপলব্ধ	1105	1	YAF2063493	ফটো উপলব্ধ
নাম : রিয়া ঘোষ পিতার নাম: বিজন ঘোষ বাড়ির নং : এন0052 বয়স : 20 লিঙ্গ : মহিলা				নাম : করবী মন্ডল মায়ের নাম: দিপালী মন্ডল বাড়ির নং : স্বামী সৌমিত্র সাতরা, এন0161 বয়স : 22 লিঙ্গ : মহিলা				নাম : অন্তরা পোড়েল স্বামীর নাম: অভিক পোড়েল বাড়ির নং : এন0256 বয়স : 25 লিঙ্গ : মহিলা			
1106	1	XHS1794882	ফটো উপলব্ধ	1107	1	YAF2693851	ফটো উপলব্ধ				
নাম : পল্লবী সামন্ত পিতার নাম: লক্ষ্মীনারায়ণ সামন্ত বাড়ির নং : এন0053 বয়স : 25 লিঙ্গ : মহিলা				নাম : অর্পণ কুমার মন্ডল পিতার নাম: অসিত মন্ডল বাড়ির নং : এন0073 বয়স : 18 লিঙ্গ : পুরুষ							

নির্বাচক সংখ্যার সারসংক্ষেপ :

A) নির্বাচকের সংখ্যা :

	নির্বাচক তালিকার প্রকৃতি	নির্বাচক তালিকার পরিচিতি :	নির্বাচকের সংখ্যা :				
			পুরুষ	মহিলা	তৃতীয় লিঙ্গ	মোট	
I	মূল তালিকা	মূল তালিকা	বিশেষ নিবিড় সংশোধন ২০২৬ এর চূড়ান্ত ভোটার তালিকার সহিত 09-04-2026 তারিখ অবধি সংশোধিত নির্বাচক তালিকা	554	533	0	1087
II	1- সংযোজন তালিকা	সংযোজনী 1	বিশেষ সংক্ষিপ্ত সংশোধন 2026	0	0	0	0
		সংযোজনী 2	ধারাবাহিক সংশোধন 2026	12	8	0	20
		মোট		12	8	0	20
III	2- বিয়োজন তালিকা	সংযোজনী 1	বিশেষ সংক্ষিপ্ত সংশোধন 2026	0	0	0	0
		সংযোজনী 2	ধারাবাহিক সংশোধন 2026	0	2	0	2
		মোট		0	2	0	2
IV	'লিঙ্গ ক্ষেত্রের' পরিবর্তনের কারণে পার্থক্য			0	0	0	0
V	বিচারপ্রক্রিয়ার অধীনস্থ			0	0	0	0
VI	বিচার বিভাগীয় আধিকারিক কর্তৃক বিচারপূর্বক নিষ্পত্তির পর বিয়োজিত			0	0	0	0
নির্বাচকের মোট সংখ্যা (I+II-III+IV-V-VI)				566	539	0	1105

B) ক্রটি সংশোধনের সংখ্যা :

নির্বাচক তালিকার প্রকৃতি	নির্বাচক তালিকার পরিচিতি :	ক্রটি সংশোধনের সংখ্যা :
সংযোজনী 1	বিশেষ সংক্ষিপ্ত সংশোধন 2026	0
সংযোজনী 2	ধারাবাহিক সংশোধন 2026	1
	মোট	1

নির্বাচক নিবন্ধন আধিকারিকের স্বাক্ষর

E-মৃত, S-স্থানান্তরিত, R-একাধিকবার অন্তর্ভুক্ত, M-নিখোঁজ, Q-যোগ্য নহে