



## নির্বাচক তালিকা 2026 S25 পশ্চিমবঙ্গ

বিধানসভা নির্বাচনক্ষেত্রের নং, নাম ও সংরক্ষণের স্থিতি : 197 - ধনিয়াখালি (তপশীলি জাতি)		অংশ নং : 170																			
বিধানসভা নির্বাচনক্ষেত্রটি যে লোকসভা নির্বাচনক্ষেত্রের / ক্ষেত্রসমূহের অন্তর্ভুক্ত তার নং, নাম ও সংরক্ষণ স্থিতি : 28 - হুগলী (সাধারণ)																					
1. সংশোধনের পূর্ণ বিবরণ																					
সংশোধনের বৎসর :	2026	নির্বাচক তালিকার পরিচিতি :																			
ভিত্তি তারিখ :	01-01-2026	বিশেষ নিবিড় সংশোধন ২০২৬ এর চূড়ান্ত ভোটার তালিকার সহিত 09-04-2026 তারিখ অবধি সংশোধিত নির্বাচক তালিকা																			
সংশোধনের প্রকৃতি :	ধারাবাহিক সংশোধন 2026																				
প্রকাশনার তারিখ :	09-04-2026																				
2. অংশ ও নির্বাচনী এলাকার পূর্ণ বিবরণ :																					
অংশের ভাগ নং ও নাম :																					
1-সাঁওতালপাড়া		<table style="width: 100%; border-collapse: collapse;"> <tr> <td style="width: 50%;">প্রধান শহর/গ্রাম</td> <td style="width: 50%;">: দেলুয়ারা</td> </tr> <tr> <td>ওয়ার্ড</td> <td>:</td> </tr> <tr> <td>থানা</td> <td>: গুড়াপ</td> </tr> <tr> <td>গ্রাম পঞ্চগায়েত</td> <td>: খাজুরদহ মেলকী</td> </tr> <tr> <td>ব্লক</td> <td>: ধনিয়াখালি</td> </tr> <tr> <td>মহকুমা</td> <td>: হুগলী সদর</td> </tr> <tr> <td>জেলা</td> <td>: হুগলী</td> </tr> <tr> <td>পিন</td> <td>: 712152</td> </tr> </table>				প্রধান শহর/গ্রাম	: দেলুয়ারা	ওয়ার্ড	:	থানা	: গুড়াপ	গ্রাম পঞ্চগায়েত	: খাজুরদহ মেলকী	ব্লক	: ধনিয়াখালি	মহকুমা	: হুগলী সদর	জেলা	: হুগলী	পিন	: 712152
প্রধান শহর/গ্রাম	: দেলুয়ারা																				
ওয়ার্ড	:																				
থানা	: গুড়াপ																				
গ্রাম পঞ্চগায়েত	: খাজুরদহ মেলকী																				
ব্লক	: ধনিয়াখালি																				
মহকুমা	: হুগলী সদর																				
জেলা	: হুগলী																				
পিন	: 712152																				
2-মুসলমানপাড়া																					
3-বাহির দেলুয়াড়া এবং দেলুয়াড়া বাউরীপাড়া																					
4-দেলুয়ারা																					
3. ভোট গ্রহন কেন্দ্রের পূর্ণ বিবরণ :																					
ভোট গ্রহন কেন্দ্রের নং, নাম :		ভোট গ্রহন কেন্দ্রের শ্রেণী :		গ্রামীণ																	
170 - দেলুয়াড়া প্রাথমিক বিদ্যালয়		এই অংশে সহায়ক ভোটগ্রহন কেন্দ্রের সংখ্যা		0																	
ভোট গ্রহন কেন্দ্রের ঠিকানা :		:																			
দেলুয়াড়া প্রাথমিক বিদ্যালয়, - রুম-1, দেলুয়াড়া																					
4. নির্বাচকের সংখ্যা :																					
প্রথম ক্রমিক নং	শেষ ক্রমিক নং	মোট সংখ্যা																			
		পুরুষ	মহিলা	তৃতীয় লিঙ্গ	মোট																
1	723	363	352	0	715																

নির্বাচক নিবন্ধন আধিকারিকের স্বাক্ষর



Nazri Naksha



Google Map View

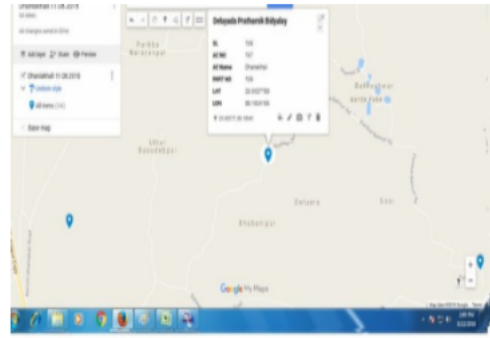

Polling Station Building Front View



Polling Station Front View



Cad View

SCATCH OF POLLING STATION  
PS NO : 197/169

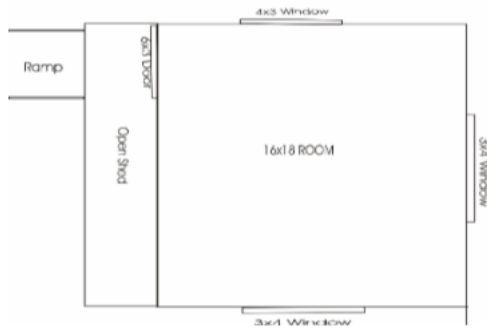

Key MAP View





1 নাম : শ্যামলী কিস্কু স্বামীর নাম: রামু কিস্কু বাড়ির নং : n0156 বয়স : 27 লিঙ্গ : মহিলা	YPW2219749	ফটো উপলব্ধ	2 নাম : সালগে কিস্কু স্বামীর নাম: খোকা কিস্কু বাড়ির নং : n0147 বয়স : 27 লিঙ্গ : মহিলা	YPW2219657	ফটো উপলব্ধ	3 নাম : খোকা কিস্কু মায়ের নাম: পার্বতী কিস্কু বাড়ির নং : n0047 বয়স : 28 লিঙ্গ : পুরুষ	YPW2047173	ফটো উপলব্ধ
4 নাম : পম্পাঞ্জলী কিস্কু স্বামীর নাম: সঞ্জয় কিস্কু বাড়ির নং : n0047 বয়স : 36 লিঙ্গ : মহিলা	YPW1412642	ফটো উপলব্ধ	5 নাম : রামু কিস্কু পিতার নাম: মনো কিস্কু বাড়ির নং : n0047 বয়স : 38 লিঙ্গ : পুরুষ	YPW1495811	ফটো উপলব্ধ	6 নাম : পঞ্চ সুরেন পিতার নাম: জীবন সুরেন বাড়ির নং : n0047 বয়স : 40 লিঙ্গ : পুরুষ	GMG2205748	ফটো উপলব্ধ
7 নাম : মামনি কিস্কু স্বামীর নাম: হরেকৃষ্ণ কিস্কু বাড়ির নং : n0047 বয়স : 39 লিঙ্গ : মহিলা	YPW1603919	ফটো উপলব্ধ	8 নাম : বদ্যনাথ কিস্কু পিতার নাম: কালোসোনা কিস্কু বাড়ির নং : n0047 বয়স : 42 লিঙ্গ : পুরুষ	GMG2205730	ফটো উপলব্ধ	9 নাম : শুকুমনি কিস্কু স্বামীর নাম: বদ্যনাথ কিস্কু বাড়ির নং : n0047 বয়স : 32 লিঙ্গ : মহিলা	YPW1749563	ফটো উপলব্ধ
10 নাম : উপেন কিস্কু পিতার নাম: কালীচাঁদ কিস্কু বাড়ির নং : n0047 বয়স : 29 লিঙ্গ : পুরুষ	YPW1958222	ফটো উপলব্ধ	11 নাম : শান্ত কিস্কু পিতার নাম: কালো কিস্কু বাড়ির নং : n0048 বয়স : 55 লিঙ্গ : পুরুষ	WB/27/190/006762	ফটো উপলব্ধ	12 নাম : রানী কিস্কু স্বামীর নাম: শান্ত কিস্কু বাড়ির নং : n0048 বয়স : 46 লিঙ্গ : মহিলা	GMG2002558	ফটো উপলব্ধ
13 নাম : পার্বতী কিস্কু স্বামীর নাম: মনো কিস্কু বাড়ির নং : n0047 বয়স : 61 লিঙ্গ : মহিলা	WB/27/190/006461	ফটো উপলব্ধ	14 নাম : রবি কিস্কু পিতার নাম: রামফল কিস্কু বাড়ির নং : n0047 বয়স : 55 লিঙ্গ : পুরুষ	WB/27/190/006033	ফটো উপলব্ধ	15 নাম : সুন্দরী কিস্কু স্বামীর নাম: কালীচাঁদ কিস্কু বাড়ির নং : n0047 বয়স : 52 লিঙ্গ : মহিলা	WB/27/190/006538	ফটো উপলব্ধ
16 নাম : কালীচাঁদ কিস্কু পিতার নাম: রামফল কিস্কু বাড়ির নং : n0047 বয়স : 59 লিঙ্গ : পুরুষ	GMG1407709	ফটো উপলব্ধ	17 নাম : সরস্বতী কিস্কু (হেমব্রম) স্বামীর নাম: হপন কিস্কু বাড়ির নং : n0045 বয়স : 29 লিঙ্গ : মহিলা	YPW1958263	ফটো উপলব্ধ	18 নাম : হপন কিস্কু পিতার নাম: মধু কিস্কু বাড়ির নং : n0045 বয়স : 34 লিঙ্গ : পুরুষ	YPW1749571	ফটো উপলব্ধ
19 নাম : সুলেখা কিস্কু স্বামীর নাম: সোমনাথ কিস্কু বাড়ির নং : n0045 বয়স : 34 লিঙ্গ : মহিলা	YPW1603679	ফটো উপলব্ধ	20 নাম : সোমনাথ কিস্কু পিতার নাম: মধু কিস্কু বাড়ির নং : n0045 বয়স : 40 লিঙ্গ : পুরুষ	GMG2414704	ফটো উপলব্ধ	21 নাম : রাইমনি কিস্কু স্বামীর নাম: মধু কিস্কু বাড়ির নং : n0045 বয়স : 64 লিঙ্গ : মহিলা	WB/27/190/006164	ফটো উপলব্ধ
22 নাম : বিজয় কিস্কু পিতার নাম: শান্ত কিস্কু বাড়ির নং : এন0048 বয়স : 26 লিঙ্গ : পুরুষ	YPW2296390	ফটো উপলব্ধ	23 নাম : সুস্মিতা কিস্কু পিতার নাম: অশোক কিস্কু বাড়ির নং : এন0045 বয়স : 21 লিঙ্গ : মহিলা	YPW2715597	ফটো উপলব্ধ	24 নাম : বিশ্বনাথ কিস্কু মায়ের নাম: মামনি কিস্কু বাড়ির নং : এন0047 বয়স : 21 লিঙ্গ : পুরুষ	YPW2730968	ফটো উপলব্ধ
25 নাম : মানা কিস্কু স্বামীর নাম: উপেন কিস্কু বাড়ির নং : এন0047 বয়স : 23 লিঙ্গ : মহিলা	YPW2641199	ফটো উপলব্ধ	26 নাম : শ্রীমন্ত কিস্কু পিতার নাম: রবি কিস্কু বাড়ির নং : এন0047 বয়স : 23 লিঙ্গ : পুরুষ	YPW2597672	ফটো উপলব্ধ	27 নাম : পম্পা কিস্কু পিতার নাম: শান্ত কিস্কু বাড়ির নং : এন0048 বয়স : 24 লিঙ্গ : মহিলা	YPW2597722	ফটো উপলব্ধ
28 নাম : রবনী কিস্কু স্বামীর নাম: রবি কিস্কু বাড়ির নং : n0047 বয়স : 47 লিঙ্গ : মহিলা	GMG2205763	ফটো উপলব্ধ	29 নাম : সতিকা কিস্কু স্বামীর নাম: শ্রীমন্ত কিস্কু বাড়ির নং : এন0047 বয়স : 21 লিঙ্গ : মহিলা	YPW2785186	ফটো উপলব্ধ	30 নাম : অশোক কিস্কু পিতার নাম: মধুসূদন কিস্কু বাড়ির নং : n0045 বয়স : 46 লিঙ্গ : পুরুষ	GMG1482231	ফটো উপলব্ধ

31	YPW2805471	নাম : চরক কিস্কু পিতার নাম: সোমিনাথ কিস্কু বাড়ির নং : এন0045 বয়স : 20 লিঙ্গ : পুরুষ	ফটো উপলব্ধ	32	YPW2296358	নাম : সেখ ফতেমা খাতুন পিতার নাম: সেখ রিয়াজউদ্দিন বাড়ির নং : N0073 বয়স : 35 লিঙ্গ : মহিলা	ফটো উপলব্ধ	33	YPW2463883	নাম : মৃত্যুঞ্জয় গুঁই পিতার নাম: গৌরহরি গুঁই বাড়ির নং : n0021 বয়স : 52 লিঙ্গ : পুরুষ	ফটো উপলব্ধ
34	GMG1406990	নাম : সফিউদ্দিন মল্লিক পিতার নাম: জহুর আলম মল্লিক বাড়ির নং : n0021 বয়স : 57 লিঙ্গ : পুরুষ	ফটো উপলব্ধ	35	WB/27/190/006322	নাম : অতুলচন্দ্র গুঁই পিতার নাম: গৌরহরি গুঁই বাড়ির নং : n0021 বয়স : 54 লিঙ্গ : পুরুষ	ফটো উপলব্ধ	36	YPW1749530	নাম : মুনমুন গুঁই স্বামীর নাম: মৃত্যুঞ্জয় গুঁই বাড়ির নং : n0021 বয়স : 39 লিঙ্গ : মহিলা	ফটো উপলব্ধ
37	YPW1495779	নাম : মনু গুঁই স্বামীর নাম: অতুল চন্দ্র গুঁই বাড়ির নং : n0021 বয়স : 36 লিঙ্গ : মহিলা	ফটো উপলব্ধ	38	GMG1407147	নাম : চন্দনা গুঁই স্বামীর নাম: নিমাই চন্দ্র গুঁই বাড়ির নং : n0021 বয়স : 46 লিঙ্গ : মহিলা	ফটো উপলব্ধ	39	WB/27/190/006061	নাম : নিমাই চন্দ্র গুঁই পিতার নাম: গৌরহরি গুঁই বাড়ির নং : n0021 বয়স : 62 লিঙ্গ : পুরুষ	ফটো উপলব্ধ
40	YPW2730943	নাম : সঞ্জয় চন্দ্র গুঁই মায়ের নাম: রীনা গুঁই বাড়ির নং : এন0021 বয়স : 21 লিঙ্গ : পুরুষ	ফটো উপলব্ধ	41	YPW2219632	নাম : সুজয় চন্দ্র গুঁই পিতার নাম: নিমাই চন্দ্র গুঁই বাড়ির নং : 021 বয়স : 26 লিঙ্গ : পুরুষ	ফটো উপলব্ধ	42	YPW2095222	নাম : শম্পা দত্ত স্বামীর নাম: তন্ময় দত্ত বাড়ির নং : n0010 বয়স : 45 লিঙ্গ : মহিলা	ফটো উপলব্ধ
43	WB/27/190/006541	নাম : সুসমা দত্ত স্বামীর নাম: লালমোহন দত্ত বাড়ির নং : n0010 বয়স : 71 লিঙ্গ : মহিলা	ফটো উপলব্ধ	44	WB/27/190/006868	নাম : তন্ময় দত্ত পিতার নাম: লালমোহন দত্ত বাড়ির নং : n0010 বয়স : 55 লিঙ্গ : পুরুষ	ফটো উপলব্ধ	45	WB/27/190/006125	নাম : চিন্ময় দত্ত পিতার নাম: লালমোহন দত্ত বাড়ির নং : n0010 বয়স : 53 লিঙ্গ : পুরুষ	ফটো উপলব্ধ
46	UYB1429307	নাম : বন্দনা দত্ত স্বামীর নাম: চিন্ময় দত্ত বাড়ির নং : n0010 বয়স : 37 লিঙ্গ : মহিলা	ফটো উপলব্ধ	47	YPW2805497	নাম : রুপম দত্ত পিতার নাম: তন্ময় দত্ত বাড়ির নং : এন0010 বয়স : 20 লিঙ্গ : পুরুষ	ফটো উপলব্ধ	48	WB/27/190/006860	নাম : সনৎকুমার দাস পিতার নাম: লক্ষীকান্ত দাস বাড়ির নং : n0015 বয়স : 61 লিঙ্গ : পুরুষ	ফটো উপলব্ধ
49	YPW2821379	নাম : জ্যোৎস্না দাস স্বামীর নাম: রনজিত দাস বাড়ির নং : n0014 বয়স : 71 লিঙ্গ : মহিলা	ফটো উপলব্ধ	50	YPW2235083	নাম : সুমিত দাস পিতার নাম: বিনয় দাস বাড়ির নং : এন0005 বয়স : 25 লিঙ্গ : পুরুষ	ফটো উপলব্ধ	51	YPW2296465	নাম : বিষ্ণুপ্রিয়া দাস স্বামীর নাম: সমরেশ দাস বাড়ির নং : এন0108 বয়স : 25 লিঙ্গ : মহিলা	ফটো উপলব্ধ
52	THQ1864438	নাম : অনিতা দাস স্বামীর নাম: সুজিত দাস বাড়ির নং : N0015 বয়স : 28 লিঙ্গ : মহিলা	ফটো উপলব্ধ	53	YPW2463628	নাম : হিমাদ্রি শেখর দাস পিতার নাম: অর্ধেন্দু শেখর দাস বাড়ির নং : এণ ০০১২ বয়স : 24 লিঙ্গ : পুরুষ	ফটো উপলব্ধ	54	YPW2422848	নাম : বিনয় দাস পিতার নাম: লক্ষীকান্ত দাস বাড়ির নং : n0005 বয়স : 54 লিঙ্গ : পুরুষ	ফটো উপলব্ধ
55	GMG2627073	নাম : গৌরাজ দাস পিতার নাম: কানাই দাস বাড়ির নং : n0014 বয়স : 36 লিঙ্গ : পুরুষ	ফটো উপলব্ধ	56	YPW2133627	নাম : সম্পা দাস স্বামীর নাম: দীপক দাস বাড়ির নং : 51 বয়স : 32 লিঙ্গ : মহিলা	ফটো উপলব্ধ	57	GMG2205797	নাম : চৈতালী দাস স্বামীর নাম: ভোলানাথ দাস বাড়ির নং : n0004 বয়স : 41 লিঙ্গ : মহিলা	ফটো উপলব্ধ
58	YPW2767788	নাম : পাঙ্কু দাস মায়ের নাম: চৈতালি দাস বাড়ির নং : এন0004 বয়স : 20 লিঙ্গ : পুরুষ	ফটো উপলব্ধ	59	GMG2205888	নাম : পাপিয়া দাস স্বামীর নাম: বিনয় দাস বাড়ির নং : n0005 বয়স : 46 লিঙ্গ : মহিলা	ফটো উপলব্ধ	60	GMG1406479	নাম : বলরাম দাস পিতার নাম: লক্ষীকান্ত দাস বাড়ির নং : n0005 বয়স : 50 লিঙ্গ : পুরুষ	ফটো উপলব্ধ

61 নাম : রুপালী দাস স্বামীর নাম: বলরাম দাস বাড়ির নং : n0005 বয়স : 40 লিঙ্গ : মহিলা	GMG2627123 ফটো উপলব্ধ	62 নাম : সুরোজিত দাস পিতার নাম: বলরাম দাস বাড়ির নং : এন0005 বয়স : 20 লিঙ্গ : পুরুষ	YPW2805430 ফটো উপলব্ধ	63 নাম : সাধন চন্দ্র দাস পিতার নাম: গোপীনাথ দাস বাড়ির নং : n0006 বয়স : 72 লিঙ্গ : পুরুষ	WB/27/190/006329 ফটো উপলব্ধ
64 নাম : সঞ্জয় কুমার দাস পিতার নাম: সাধন চন্দ্র দাস বাড়ির নং : n0006 বয়স : 44 লিঙ্গ : পুরুষ	GMG1481738 ফটো উপলব্ধ	65 নাম : বেবী দাস স্বামীর নাম: সঞ্জয় দাস বাড়ির নং : n0006 বয়স : 37 লিঙ্গ : মহিলা	YPW1668581 ফটো উপলব্ধ	66 নাম : আরতি দাস স্বামীর নাম: বিধান দাস বাড়ির নং : n0009 বয়স : 50 লিঙ্গ : মহিলা	WB/27/190/006339 ফটো উপলব্ধ
67 নাম : স্বর্ণলতা দাস স্বামীর নাম: পরেশ নাথ দাস বাড়ির নং : n0011 বয়স : 71 লিঙ্গ : মহিলা	WB/27/190/006650 ফটো উপলব্ধ	68 নাম : ছবিরানী দাস স্বামীর নাম: অজিত দাস বাড়ির নং : n0011 বয়স : 69 লিঙ্গ : মহিলা	WB/27/190/006542 ফটো উপলব্ধ	69 নাম : সঞ্জয় দাস পিতার নাম: সুদন দাস বাড়ির নং : n0011 বয়স : 46 লিঙ্গ : পুরুষ	GMG2002566 ফটো উপলব্ধ
70 নাম : শৈলশেখর দাস পিতার নাম: ফকির দাস বাড়ির নং : n0012 বয়স : 71 লিঙ্গ : পুরুষ	WB/27/190/006076 ফটো উপলব্ধ	71 নাম : অসীমা দাস স্বামীর নাম: চন্দ্রশেখর দাস বাড়ির নং : n0012 বয়স : 57 লিঙ্গ : মহিলা	WB/27/190/006605 ফটো উপলব্ধ	72 নাম : বিন্দুশেখর দাস পিতার নাম: ফকির দাস বাড়ির নং : n0012 বয়স : 63 লিঙ্গ : পুরুষ	WB/27/190/006325 ফটো উপলব্ধ
73 নাম : রনজীত দাস পিতার নাম: বাউল দাস বাড়ির নং : n0022 বয়স : 79 লিঙ্গ : পুরুষ	WB/27/190/006812 ফটো উপলব্ধ	74 নাম : স্বপন পাল পিতার নাম: নন্দলাল পাল বাড়ির নং : n0022 বয়স : 71 লিঙ্গ : পুরুষ	WB/27/190/006074 ফটো উপলব্ধ	75 নাম : অলোকা পাল স্বামীর নাম: স্বপন পাল বাড়ির নং : n0022 বয়স : 63 লিঙ্গ : মহিলা	WB/27/190/006254 ফটো উপলব্ধ
76 নাম : পলাশ পাল পিতার নাম: স্বপন পাল বাড়ির নং : n0022 বয়স : 36 লিঙ্গ : পুরুষ	YPW1384700 ফটো উপলব্ধ	77 নাম : তপন পাল পিতার নাম: নন্দলাল পাল বাড়ির নং : n0022 বয়স : 66 লিঙ্গ : পুরুষ	WB/27/190/006113 ফটো উপলব্ধ	78 নাম : জগবন্ধু দাস পিতার নাম: রনজিত দাস বাড়ির নং : n0022 বয়স : 43 লিঙ্গ : পুরুষ	YPW0749119 ফটো উপলব্ধ
79 নাম : বন্দনা দাস স্বামীর নাম: জগবন্ধু দাস বাড়ির নং : n0022 বয়স : 32 লিঙ্গ : মহিলা	YPW1958214 ফটো উপলব্ধ	80 নাম : বিধান দাস পিতার নাম: লক্ষী কান্ত দাস বাড়ির নং : n0009 বয়স : 56 লিঙ্গ : পুরুষ	YPW2877082 ফটো উপলব্ধ	81 নাম : সোনামনি দাস পিতার নাম: নব কুমার দাস বাড়ির নং : 18 বয়স : 27 লিঙ্গ : মহিলা	YPW2133445 ফটো উপলব্ধ
82 নাম : সোমনাথ দাস পিতার নাম: বিধান চন্দ্র দাস বাড়ির নং : n0009 বয়স : 28 লিঙ্গ : পুরুষ	YPW2047124 ফটো উপলব্ধ	83 নাম : কৌশিক দাস পিতার নাম: মদন চন্দ্র দাস বাড়ির নং : n0015 বয়স : 28 লিঙ্গ : পুরুষ	YPW2047116 ফটো উপলব্ধ	84 নাম : সুজাতা দাস স্বামীর নাম: বিন্দুশেখর দাস বাড়ির নং : n0012 বয়স : 48 লিঙ্গ : মহিলা	GMG1406792 ফটো উপলব্ধ
85 নাম : অর্কেন্দ্রশেখর দাস পিতার নাম: ফকির দাস বাড়ির নং : n0012 বয়স : 58 লিঙ্গ : পুরুষ	WB/27/190/006044 ফটো উপলব্ধ	86 নাম : বাসন্তী দাস স্বামীর নাম: সঞ্জয় দাস বাড়ির নং : n0012 বয়স : 42 লিঙ্গ : মহিলা	GMG2205813 ফটো উপলব্ধ	87 নাম : নীলদ্রি শেখর দাস পিতার নাম: চন্দ্র শেখর দাস বাড়ির নং : n0012 বয়স : 34 লিঙ্গ : পুরুষ	YPW1495654 ফটো উপলব্ধ
88 নাম : প্রতিমা দাস স্বামীর নাম: শশাঙ্ক দাস বাড়ির নং : n0013 বয়স : 71 লিঙ্গ : মহিলা	YPW2641314 ফটো উপলব্ধ	89 নাম : দেবশীষ দাস পিতার নাম: শশাঙ্ক দাস বাড়ির নং : n0013 বয়স : 53 লিঙ্গ : পুরুষ	GMG0015826 ফটো উপলব্ধ	90 নাম : মীরা দাস স্বামীর নাম: দেবশীষ দাস বাড়ির নং : n0013 বয়স : 39 লিঙ্গ : মহিলা	GMG2627107 ফটো উপলব্ধ

91	YPW2641306	নাম : প্রদীপ কুমার দাস পিতার নাম: শশাঙ্ক দাস বাড়ির নং : n0013 বয়স : 48 লিঙ্গ : পুরুষ	ফটো উপলব্ধ	92	GMG2205854	নাম : নরোত্তম দাস পিতার নাম: শশাঙ্ক দাস বাড়ির নং : n0013 বয়স : 43 লিঙ্গ : পুরুষ	ফটো উপলব্ধ	93	GMG2627115	নাম : শম্পা দাস স্বামীর নাম: প্রদীপ দাস বাড়ির নং : n0013 বয়স : 37 লিঙ্গ : মহিলা	ফটো উপলব্ধ
94	WB/27/190/006302	নাম : কানাইচন্দ্র দাস পিতার নাম: বাউলচন্দ্র দাস বাড়ির নং : n0014 বয়স : 69 লিঙ্গ : পুরুষ	ফটো উপলব্ধ	95	WB/27/190/006606	নাম : সুলেখা দাস স্বামীর নাম: কানাইচন্দ্র দাস বাড়ির নং : n0014 বয়স : 61 লিঙ্গ : মহিলা	ফটো উপলব্ধ	96	WB/27/190/006280	নাম : পদ্মাবতী দাস পিতার নাম: বাউল দাস বাড়ির নং : n0014 বয়স : 61 লিঙ্গ : মহিলা	ফটো উপলব্ধ
97	GMG2627081	নাম : নিত্যানন্দ দাস পিতার নাম: কানাই চন্দ্র দাস বাড়ির নং : n0014 বয়স : 41 লিঙ্গ : পুরুষ	ফটো উপলব্ধ	98	SQT1242676	নাম : তৃপ্তি দাস স্বামীর নাম: নিত্যানন্দ দাস বাড়ির নং : n0014 বয়স : 35 লিঙ্গ : মহিলা	ফটো উপলব্ধ	99	YPW1990282	নাম : রিক্তু দাস স্বামীর নাম: গৌরান্দ্র দাস বাড়ির নং : n0014 বয়স : 29 লিঙ্গ : মহিলা	ফটো উপলব্ধ
100	YPW2754836	নাম : মদন দাস পিতার নাম: গোপীনাথ দাস বাড়ির নং : n0015 বয়স : 62 লিঙ্গ : পুরুষ	ফটো উপলব্ধ	101	WB/27/190/006252	নাম : পূর্ণিমা দাস স্বামীর নাম: মদনচন্দ্র দাস বাড়ির নং : n0015 বয়স : 58 লিঙ্গ : মহিলা	ফটো উপলব্ধ	102	GMG2561421	নাম : সুজিত দাস পিতার নাম: সনৎ দাস বাড়ির নং : n0015 বয়স : 38 লিঙ্গ : পুরুষ	ফটো উপলব্ধ
103	YPW1749613	নাম : শুভোজিৎ দাস পিতার নাম: ভোলানাথ দাস বাড়ির নং : n0016 বয়স : 32 লিঙ্গ : পুরুষ	ফটো উপলব্ধ	104	WB/27/190/006351	নাম : সুনীল দাস পিতার নাম: কালিপদ দাস বাড়ির নং : n0017 বয়স : 61 লিঙ্গ : পুরুষ	ফটো উপলব্ধ	105	WB/27/190/006839	নাম : জয়দেব দাস পিতার নাম: মধুসূদন দাস বাড়ির নং : n0018 বয়স : 66 লিঙ্গ : পুরুষ	ফটো উপলব্ধ
106	WB/27/190/006253	নাম : কাজল দাস স্বামীর নাম: জয়দেব দাস বাড়ির নং : n0018 বয়স : 58 লিঙ্গ : মহিলা	ফটো উপলব্ধ	107	GMG2627099	নাম : সুব্রত কুমার দাস পিতার নাম: জয়দেব দাস বাড়ির নং : n0018 বয়স : 37 লিঙ্গ : পুরুষ	ফটো উপলব্ধ	108	YPW1958339	নাম : জবা দাস স্বামীর নাম: সুব্রত কুমার দাস বাড়ির নং : n0018 বয়স : 33 লিঙ্গ : মহিলা	ফটো উপলব্ধ
109	WB/27/190/006854	নাম : মায়াদাস অন্যান্য: নবকুমার দাস বাড়ির নং : n0018 বয়স : 49 লিঙ্গ : মহিলা	ফটো উপলব্ধ	110	WB/27/190/006566	নাম : তরীবালা দাস স্বামীর নাম: অজামিন দাস বাড়ির নং : n0028 বয়স : 73 লিঙ্গ : মহিলা	ফটো উপলব্ধ	111	GMG1406313	নাম : পবিত্র দাস পিতার নাম: অজামিন দাস বাড়ির নং : n0028 বয়স : 55 লিঙ্গ : পুরুষ	ফটো উপলব্ধ
112	YPW1958271	নাম : শ্যামসুন্দর দাস পিতার নাম: পবিত্র দাস বাড়ির নং : n0028 বয়স : 29 লিঙ্গ : পুরুষ	ফটো উপলব্ধ	113	GMG1406255	নাম : দেব দাস পিতার নাম: অজামিন দাস বাড়ির নং : n0028 বয়স : 48 লিঙ্গ : পুরুষ	ফটো উপলব্ধ	114	GMG2477529	নাম : চম্পা দাস স্বামীর নাম: দেব দাস বাড়ির নং : n0028 বয়স : 40 লিঙ্গ : মহিলা	ফটো উপলব্ধ
115	GMG1406594	নাম : গৌর দাস পিতার নাম: অজামিন দাস বাড়ির নং : n0028 বয়স : 46 লিঙ্গ : পুরুষ	ফটো উপলব্ধ	116	YPW1958321	নাম : মনি দাস স্বামীর নাম: গৌর দাস বাড়ির নং : n0028 বয়স : 29 লিঙ্গ : মহিলা	ফটো উপলব্ধ	117	WB/27/190/006793	নাম : সনকা দাস স্বামীর নাম: শ্যামাপদ দাস বাড়ির নং : n0051 বয়স : 57 লিঙ্গ : মহিলা	ফটো উপলব্ধ
118	YPW1495761	নাম : দীপক দাস পিতার নাম: শ্যামাপদ দাস বাড়ির নং : n0051 বয়স : 42 লিঙ্গ : পুরুষ	ফটো উপলব্ধ	119	YPW1958297	নাম : রাজু দাস পিতার নাম: বাসুদেব দাস বাড়ির নং : n0056 বয়স : 34 লিঙ্গ : পুরুষ	ফটো উপলব্ধ	120	YPW1958289	নাম : মনিদীপা দাস স্বামীর নাম: হারু দাস বাড়ির নং : n0057 বয়স : 31 লিঙ্গ : মহিলা	ফটো উপলব্ধ



121 নাম : নবকুমার দাস পিতার নাম: শিবু দাস বাড়ির নং : n0139 বয়স : 59 লিঙ্গ : পুরুষ ফটো উপলব্ধ	WB/27/190/006446	122 নাম : হারু দাস পিতার নাম: প্রহ্লাদ দাস বাড়ির নং : n0057 বয়স : 35 লিঙ্গ : পুরুষ ফটো উপলব্ধ	YPW1495688	123 নাম : চন্দ্র শেখর দাস পিতার নাম: ফকির চন্দ্র দাস বাড়ির নং : n0012 বয়স : 67 লিঙ্গ : পুরুষ ফটো উপলব্ধ	WB/27/190/006065
124 নাম : সারদা দাস স্বামীর নাম: ভোলানাথ দাস বাড়ির নং : n0016 বয়স : 45 লিঙ্গ : মহিলা ফটো উপলব্ধ	YPW2628881	125 নাম : ভোলানাথ দাস পিতার নাম: অজিত দাস বাড়ির নং : n0016 বয়স : 50 লিঙ্গ : পুরুষ ফটো উপলব্ধ	YPW2628873	126 নাম : সোনালী পাল স্বামীর নাম: পলাশ পাল বাড়ির নং : এন0022 বয়স : 21 লিঙ্গ : মহিলা ফটো উপলব্ধ	YPW2731040
127 নাম : কুমা দাস স্বামীর নাম: শ্যামসুন্দর দাস বাড়ির নং : এন0028 বয়স : 25 লিঙ্গ : মহিলা ফটো উপলব্ধ	YPW2731008	128 নাম : সৌমিতা পাল পিতার নাম: বিভাস পাল বাড়ির নং : এন0009 বয়স : 26 লিঙ্গ : মহিলা ফটো উপলব্ধ	YPW2205730	129 নাম : কৃষ্ণা পাল স্বামীর নাম: অমিত কুমার পাল বাড়ির নং : N0025 বয়স : 27 লিঙ্গ : মহিলা ফটো উপলব্ধ	YPW2296457
130 নাম : প্রিয়াকা রজক পাল স্বামীর নাম: সজল পাল বাড়ির নং : এন0007 বয়স : 28 লিঙ্গ : মহিলা ফটো উপলব্ধ	RVU2087013	131 নাম : নারায়ন পাল পিতার নাম: মনোহর পাল বাড়ির নং : n0007 বয়স : 62 লিঙ্গ : পুরুষ ফটো উপলব্ধ	WB/27/190/006234	132 নাম : বিজলী পাল স্বামীর নাম: নারায়ন পাল বাড়ির নং : n0007 বয়স : 56 লিঙ্গ : মহিলা ফটো উপলব্ধ	WB/27/190/006629
133 নাম : সঞ্জয় পাল পিতার নাম: নারায়ন পাল বাড়ির নং : n0007 বয়স : 38 লিঙ্গ : পুরুষ ফটো উপলব্ধ	GMG2627149	134 নাম : সজল পাল পিতার নাম: নারায়ন পাল বাড়ির নং : n0007 বয়স : 35 লিঙ্গ : পুরুষ ফটো উপলব্ধ	YPW1384718	135 নাম : তাপস পাল পিতার নাম: অজিত পাল বাড়ির নং : n0019 বয়স : 51 লিঙ্গ : পুরুষ ফটো উপলব্ধ	WB/27/190/006333
136 নাম : রীতা পাল স্বামীর নাম: তাপস পাল বাড়ির নং : n0019 বয়স : 46 লিঙ্গ : মহিলা ফটো উপলব্ধ	GMG1407170	137 নাম : নিলিমা পাল স্বামীর নাম: শ্যামাপদ পাল বাড়ির নং : n0020 বয়স : 63 লিঙ্গ : মহিলা ফটো উপলব্ধ	WB/27/190/006617	138 নাম : জয়দেব পাল পিতার নাম: শ্যামাপদ পাল বাড়ির নং : n0020 বয়স : 47 লিঙ্গ : পুরুষ ফটো উপলব্ধ	GMG1481787
139 নাম : বিন্দে পাল স্বামীর নাম: জয়দেব পাল বাড়ির নং : n0020 বয়স : 43 লিঙ্গ : মহিলা ফটো উপলব্ধ	GMG2205912	140 নাম : সুদেষ্ণা পাল স্বামীর নাম: সঞ্জয় পাল বাড়ির নং : 7 বয়স : 28 লিঙ্গ : মহিলা ফটো উপলব্ধ	YPW2133478	141 নাম : কার্তিক পাল পিতার নাম: তাপস পাল বাড়ির নং : n0019 বয়স : 28 লিঙ্গ : পুরুষ ফটো উপলব্ধ	YPW2047181
142 নাম : আরতী পাল স্বামীর নাম: শৈলেন পাল বাড়ির নং : n0023 বয়স : 65 লিঙ্গ : মহিলা ফটো উপলব্ধ	WB/27/190/006559	143 নাম : হারাধন পাল পিতার নাম: শৈলেন পাল বাড়ির নং : n0023 বয়স : 51 লিঙ্গ : পুরুষ ফটো উপলব্ধ	WB/27/190/006867	144 নাম : সুপ্রিয়া পাল স্বামীর নাম: হারাধন পাল বাড়ির নং : n0023 বয়স : 40 লিঙ্গ : মহিলা ফটো উপলব্ধ	GMG2561447
145 নাম : শ্যামল পাল পিতার নাম: শৈলেন পাল বাড়ির নং : n0023 বয়স : 49 লিঙ্গ : পুরুষ ফটো উপলব্ধ	WB/27/190/006611	146 নাম : মামনি পাল স্বামীর নাম: শ্যামল পাল বাড়ির নং : n0023 বয়স : 34 লিঙ্গ : মহিলা ফটো উপলব্ধ	YPW1495795	147 নাম : ছবিরানী পাল স্বামীর নাম: সুকুমার পাল বাড়ির নং : n0024 বয়স : 67 লিঙ্গ : মহিলা ফটো উপলব্ধ	WB/27/190/006250
148 নাম : দেবশীষ পাল পিতার নাম: সুকুমার পাল বাড়ির নং : n0024 বয়স : 51 লিঙ্গ : পুরুষ ফটো উপলব্ধ	WB/27/190/006106	149 নাম : বৈশাখী পাল স্বামীর নাম: দেবশীষ পাল বাড়ির নং : n0024 বয়স : 40 লিঙ্গ : মহিলা ফটো উপলব্ধ	GMG2627131	150 নাম : রাজু পাল পিতার নাম: সুকুমার পাল বাড়ির নং : n0024 বয়স : 42 লিঙ্গ : পুরুষ ফটো উপলব্ধ	GMG2205896



151 নাম : মৌমিতা পাল স্বামীর নাম: রাজু পাল বাড়ির নং : n0024 বয়স : 30 লিঙ্গ : মহিলা	YPW1958255	152 নাম : মিতা পাল দাস স্বামীর নাম: অন্ধেন্দু শেখর দাস বাড়ির নং : n0024 বয়স : 50 লিঙ্গ : মহিলা	GMG2205904	153 নাম : মানিক পাল পিতার নাম: দিলীপ পাল বাড়ির নং : n0025 বয়স : 41 লিঙ্গ : পুরুষ	GMG2561439
154 নাম : রিন্টু পাল স্বামীর নাম: মানিক পাল বাড়ির নং : n0025 বয়স : 31 লিঙ্গ : মহিলা	YPW1958230	155 নাম : অসিত পাল পিতার নাম: নির্মল পাল বাড়ির নং : n0025 বয়স : 63 লিঙ্গ : পুরুষ	WB/27/190/006134	156 নাম : কৃষ্ণা পাল স্বামীর নাম: অসিত পাল বাড়ির নং : n0025 বয়স : 56 লিঙ্গ : মহিলা	WB/27/190/006174
157 নাম : অমিত কুমার পাল পিতার নাম: অসিত পাল বাড়ির নং : n0025 বয়স : 36 লিঙ্গ : পুরুষ	YPW1495647	158 নাম : অরুণ পাল পিতার নাম: নির্মল পাল বাড়ির নং : n0025 বয়স : 61 লিঙ্গ : পুরুষ	WB/27/190/006172	159 নাম : প্রনতি পাল স্বামীর নাম: অরুণ পাল বাড়ির নং : n0025 বয়স : 57 লিঙ্গ : মহিলা	WB/27/190/006618
160 নাম : লাল্টু পাল পিতার নাম: অরুণ পাল বাড়ির নং : n0025 বয়স : 33 লিঙ্গ : পুরুষ	YPW1668607	161 নাম : দিলীপ পাল পিতার নাম: নির্মল পাল বাড়ির নং : n0025 বয়স : 73 লিঙ্গ : পুরুষ	YPW2422780	162 নাম : মন্দিরা পাল স্বামীর নাম: লাল্টু পাল বাড়ির নং : N0025 বয়স : 24 লিঙ্গ : মহিলা	YPW2463578
163 নাম : সৌম্য পাল পিতার নাম: জয়দেব পাল বাড়ির নং : এন0020 বয়স : 20 লিঙ্গ : পুরুষ	YPW2785178	164 নাম : মাধবী মণ্ডল স্বামীর নাম: মদনমোহন মণ্ডল বাড়ির নং : n0027 বয়স : 79 লিঙ্গ : মহিলা	WB/27/190/006317	165 নাম : নবকুমার মণ্ডল পিতার নাম: মদনমোহন মণ্ডল বাড়ির নং : n0027 বয়স : 55 লিঙ্গ : পুরুষ	WB/27/190/006759
166 নাম : মিতা মন্ডল স্বামীর নাম: নবকুমার মন্ডল বাড়ির নং : n0027 বয়স : 39 লিঙ্গ : মহিলা	GMG2627156	167 নাম : রুপা মূর্মু স্বামীর নাম: সুশীল মূর্মু বাড়ির নং : এন0029 বয়স : 26 লিঙ্গ : মহিলা	YPW2296416	168 নাম : প্রদীপ মূর্মু পিতার নাম: কাদিন মূর্মু বাড়ির নং : 31 বয়স : 27 লিঙ্গ : পুরুষ	YPW2133577
169 নাম : সঞ্চিতা মুরমু স্বামীর নাম: মনসা মুরমু বাড়ির নং : n0029 বয়স : 28 লিঙ্গ : মহিলা	YPW2047108	170 নাম : লখীরাম মূর্মু পিতার নাম: কালিপদ মূর্মু বাড়ির নং : n0029 বয়স : 61 লিঙ্গ : পুরুষ	WB/27/190/006754	171 নাম : রাসমনি মূর্মু স্বামীর নাম: লখীরাম মূর্মু বাড়ির নং : n0029 বয়স : 58 লিঙ্গ : মহিলা	WB/27/190/006735
172 নাম : মনসা মূর্মু পিতার নাম: লক্ষীরাম মূর্মু বাড়ির নং : n0029 বয়স : 37 লিঙ্গ : মহিলা	YPW1495803	173 নাম : সুশীল মূর্মু পিতার নাম: লখীরাম মূর্মু বাড়ির নং : n0029 বয়স : 29 লিঙ্গ : পুরুষ	YPW1958305	174 নাম : লক্ষী মূর্মু স্বামীর নাম: রুপচাঁদ মূর্মু বাড়ির নং : n0030 বয়স : 65 লিঙ্গ : মহিলা	WB/27/190/006625
175 নাম : মঙ্গল মূর্মু পিতার নাম: রুপচাঁদ মূর্মু বাড়ির নং : n0030 বয়স : 49 লিঙ্গ : পুরুষ	WB/27/190/006769	176 নাম : লক্ষী মূর্মু স্বামীর নাম: মঙ্গল মূর্মু বাড়ির নং : n0030 বয়স : 38 লিঙ্গ : মহিলা	GMG2477545	177 নাম : গুরুচরন মূর্মু পিতার নাম: কালিপদ মূর্মু বাড়ির নং : n0031 বয়স : 66 লিঙ্গ : পুরুষ	WB/27/190/006651
178 নাম : জবা মূর্মু স্বামীর নাম: গুরুচরন মূর্মু বাড়ির নং : n0031 বয়স : 61 লিঙ্গ : মহিলা	WB/27/190/006734	179 নাম : কাঁদন মূর্মু পিতার নাম: কালীপদ মূর্মু বাড়ির নং : n0031 বয়স : 54 লিঙ্গ : পুরুষ	WB/27/190/006068	180 নাম : তুলসী মুরমু স্বামীর নাম: কাদিন মুরমু বাড়ির নং : n0031 বয়স : 47 লিঙ্গ : মহিলা	GMG2477297

181 নাম : রাখী হেমব্রম স্বামীর নাম: মানিক হেমব্রম বাড়ির নং : n0031 বয়স : 42 লিঙ্গ : মহিলা	YPW1495696 ফটো উপলব্ধ	182 নাম : রথমনি মুর্শু স্বামীর নাম: ধর্মদাস মুর্শু বাড়ির নং : n0059 বয়স : 61 লিঙ্গ : মহিলা	WB/27/190/006722 ফটো উপলব্ধ	183 নাম : সোমনাথ মুর্শু পিতার নাম: রথমনি মুর্শু বাড়ির নং : n0059 বয়স : 33 লিঙ্গ : পুরুষ	YPW1668573 ফটো উপলব্ধ
184 নাম : রূপবানী মুর্শু স্বামীর নাম: প্রদীপ মুর্শু বাড়ির নং : এন0031 বয়স : 25 লিঙ্গ : মহিলা	YPW2731016 ফটো উপলব্ধ	185 নাম : সুদীপ মুর্শু পিতার নাম: কাদিন মুর্শু বাড়ির নং : এন0031 বয়স : 25 লিঙ্গ : পুরুষ	YPW2731024 ফটো উপলব্ধ	186 নাম : সান্তনা মুর্শু স্বামীর নাম: শিব শঙ্কর মুর্শু বাড়ির নং : 34 বয়স : 33 লিঙ্গ : মহিলা	YPW2133494 ফটো উপলব্ধ
187 নাম : শিব শঙ্কর মুর্শু পিতার নাম: ধর্মদাস মুর্শু বাড়ির নং : n0034 বয়স : 40 লিঙ্গ : পুরুষ	GMG2002723 ফটো উপলব্ধ	188 নাম : ঝর্ণা মান্দি স্বামীর নাম: শিবলাল মান্দি বাড়ির নং : এন0048 বয়স : 23 লিঙ্গ : মহিলা	YPW2641215 ফটো উপলব্ধ	189 নাম : প্রতিমা সরেন পিতার নাম: লক্ষীরাম সরেন বাড়ির নং : এন0052 বয়স : 33 লিঙ্গ : মহিলা	YPW2046381 ফটো উপলব্ধ
190 নাম : কাকুলি মান্দি স্বামীর নাম: সুজিত মান্দি বাড়ির নং : এন0046 বয়স : 25 লিঙ্গ : মহিলা	YPW2597656 ফটো উপলব্ধ	191 নাম : মুংলী মান্দি স্বামীর নাম: সনাতন মান্দি বাড়ির নং : n0046 বয়স : 71 লিঙ্গ : মহিলা	WB/27/190/006467 ফটো উপলব্ধ	192 নাম : ভারতী মান্দি স্বামীর নাম: কুড়লাল মান্দি বাড়ির নং : n0046 বয়স : 55 লিঙ্গ : মহিলা	WB/27/190/006746 ফটো উপলব্ধ
193 নাম : রবিলাল মান্দি পিতার নাম: সনাতন মান্দি বাড়ির নং : n0046 বয়স : 52 লিঙ্গ : পুরুষ	WB/27/190/006260 ফটো উপলব্ধ	194 নাম : রমনী মান্দি স্বামীর নাম: রবিলাল মান্দি বাড়ির নং : n0046 বয়স : 53 লিঙ্গ : মহিলা	WB/27/190/006555 ফটো উপলব্ধ	195 নাম : শিবলাল মান্দি পিতার নাম: সনাতন মান্দি বাড়ির নং : n0046 বয়স : 33 লিঙ্গ : পুরুষ	YPW1859701 ফটো উপলব্ধ
196 নাম : অসিত সরেন পিতার নাম: জয় সরেন বাড়ির নং : n0046 বয়স : 46 লিঙ্গ : পুরুষ	GMG2205920 ফটো উপলব্ধ	197 নাম : প্রতিমা সরেন স্বামীর নাম: অসিত সরেন বাড়ির নং : n0046 বয়স : 41 লিঙ্গ : মহিলা	GMG2205938 ফটো উপলব্ধ	198 নাম : কাকলী মান্দি স্বামীর নাম: সোমলাল মান্দি বাড়ির নং : n0046 বয়স : 32 লিঙ্গ : মহিলা	YPW1749555 ফটো উপলব্ধ
199 নাম : অনিল মান্দি পিতার নাম: বানেশ্বর মান্দি বাড়ির নং : n0052 বয়স : 45 লিঙ্গ : পুরুষ	GMG2205953 ফটো উপলব্ধ	200 নাম : সুজিত মান্দি পিতার নাম: কুড়লাল মান্দি বাড়ির নং : n0046 বয়স : 28 লিঙ্গ : পুরুষ	YPW2095248 ফটো উপলব্ধ	201 নাম : সোমলাল মান্দি পিতার নাম: সনাতন মান্দি বাড়ির নং : n0046 বয়স : 49 লিঙ্গ : পুরুষ	YPW2422814 ফটো উপলব্ধ
202 নাম : সুজিত সরেন পিতার নাম: অসিত সরেন বাড়ির নং : এন0046 বয়স : 20 লিঙ্গ : মহিলা	YPW2774370 ফটো উপলব্ধ	203 নাম : অশোক লোহার পিতার নাম: নিরাপদ লোহার বাড়ির নং : n0026 বয়স : 66 লিঙ্গ : পুরুষ	WB/27/190/006183 ফটো উপলব্ধ	204 নাম : অষ্ট লোহার স্বামীর নাম: অশোক লোহার বাড়ির নং : n0026 বয়স : 59 লিঙ্গ : মহিলা	WB/27/190/006564 ফটো উপলব্ধ
205 নাম : মধু লোহার পিতার নাম: অশোক লোহার বাড়ির নং : n0026 বয়স : 36 লিঙ্গ : পুরুষ	YPW1495738 ফটো উপলব্ধ	206 নাম : বিশুজিত লোহার পিতার নাম: অশোক লোহার বাড়ির নং : n0026 বয়স : 35 লিঙ্গ : পুরুষ	YPW1495746 ফটো উপলব্ধ	207 নাম : অসিত লোহার পিতার নাম: নিরাপদ লোহার বাড়ির নং : n0026 বয়স : 53 লিঙ্গ : পুরুষ	WB/27/190/006656 ফটো উপলব্ধ
208 নাম : সন্ধ্যা লোহার স্বামীর নাম: অসিত লোহার বাড়ির নং : n0026 বয়স : 49 লিঙ্গ : মহিলা	WB/27/190/006563 ফটো উপলব্ধ	209 নাম : সজল লোহার পিতার নাম: নিরাপদ লোহার বাড়ির নং : n0026 বয়স : 39 লিঙ্গ : পুরুষ	YPW1749597 ফটো উপলব্ধ	210 নাম : চন্দনা লোহার স্বামীর নাম: সজল লোহার বাড়ির নং : n0026 বয়স : 33 লিঙ্গ : মহিলা	YPW1958313 ফটো উপলব্ধ



211	YPW2219764	ফটো উপলব্ধ	212	YPW2219780	ফটো উপলব্ধ	213	YPW2172393	ফটো উপলব্ধ
নাম : সোমনাথ লোহার পিতার নাম: অসিত লোহার বাড়ির নং : n0158 বয়স : 26 লিঙ্গ : পুরুষ			নাম : শ্রাবনী লোহার স্বামীর নাম: বিশ্বজিত লোহার বাড়ির নং : n0160 বয়স : 26 লিঙ্গ : মহিলা			নাম : মনিমালা লোহার স্বামীর নাম: মধু লোহার বাড়ির নং : n0026 বয়স : 27 লিঙ্গ : মহিলা		
214	YPW2730984	ফটো উপলব্ধ	215	WB/27/190/006241	ফটো উপলব্ধ	216	YPW2296473	ফটো উপলব্ধ
নাম : সন্তোষী লোহার স্বামীর নাম: সোমনাথ লোহার বাড়ির নং : এন0158 বয়স : 21 লিঙ্গ : মহিলা			নাম : লক্ষী সরেন স্বামীর নাম: জগৎ সরেন বাড়ির নং : n0044 বয়স : 53 লিঙ্গ : মহিলা			নাম : প্রতীক সরেন পিতার নাম: হাবুল সরেন বাড়ির নং : এন0002 বয়স : 25 লিঙ্গ : পুরুষ		
217	YPW1745991	ফটো উপলব্ধ	218	YPW2047132	ফটো উপলব্ধ	219	YPW2047074	ফটো উপলব্ধ
নাম : জ্যোৎস্না সরেন স্বামীর নাম: মঙ্গল সরেন বাড়ির নং : n0163 বয়স : 31 লিঙ্গ : মহিলা			নাম : বিশ্বজিৎ সরেন পিতার নাম: শুকদেব সরেন বাড়ির নং : n0043 বয়স : 29 লিঙ্গ : পুরুষ			নাম : সনজিত সরেন পিতার নাম: রুপচাঁদ সরেন বাড়ির নং : n0042 বয়স : 31 লিঙ্গ : পুরুষ		
220	GMG2561454	ফটো উপলব্ধ	221	YPW2805448	ফটো উপলব্ধ	222	GMG2561462	ফটো উপলব্ধ
নাম : হাবুল সরেন পিতার নাম: ফকির সরেন বাড়ির নং : n0002 বয়স : 59 লিঙ্গ : পুরুষ			নাম : সুজয় সরেন পিতার নাম: হাবুল সরেন বাড়ির নং : এন0002 বয়স : 23 লিঙ্গ : পুরুষ			নাম : শিবানী সরেন স্বামীর নাম: হাবুল সরেন বাড়ির নং : n0003 বয়স : 54 লিঙ্গ : মহিলা		
223	GMG2477305	ফটো উপলব্ধ	224	WB/27/190/006240	ফটো উপলব্ধ	225	YPW1668599	ফটো উপলব্ধ
নাম : কাজল সরেন স্বামীর নাম: বিপু সরেন বাড়ির নং : n0041 বয়স : 43 লিঙ্গ : মহিলা			নাম : সুমী সরেন স্বামীর নাম: রুপচাঁদ সরেন বাড়ির নং : n0042 বয়স : 61 লিঙ্গ : মহিলা			নাম : অনিল সরেন পিতার নাম: রুপচাঁদ সরেন বাড়ির নং : n0042 বয়স : 36 লিঙ্গ : পুরুষ		
226	WB/27/190/006727	ফটো উপলব্ধ	227	YPW1603695	ফটো উপলব্ধ	228	YPW1749605	ফটো উপলব্ধ
নাম : পার্বতী সরেন স্বামীর নাম: শুকদেব সরেন বাড়ির নং : n0043 বয়স : 56 লিঙ্গ : মহিলা			নাম : রঞ্জিত সরেন পিতার নাম: শুকদেব সরেন বাড়ির নং : n0043 বয়স : 39 লিঙ্গ : পুরুষ			নাম : সম্বরী সরেন স্বামীর নাম: রঞ্জিত সরেন বাড়ির নং : n0043 বয়স : 35 লিঙ্গ : মহিলা		
229	WB/27/190/006038	ফটো উপলব্ধ	230	YPW1749522	ফটো উপলব্ধ	231	WB/27/190/006367	ফটো উপলব্ধ
নাম : জগৎ সরেন পিতার নাম: জয় সরেন বাড়ির নং : n0044 বয়স : 56 লিঙ্গ : পুরুষ			নাম : মঙ্গল সরেন পিতার নাম: জগৎ সরেন বাড়ির নং : n0044 বয়স : 31 লিঙ্গ : পুরুষ			নাম : রসিক সরেন পিতার নাম: জয় সরেন বাড়ির নং : n0044 বয়স : 51 লিঙ্গ : পুরুষ		
232	YPW2641165	ফটো উপলব্ধ	233	GMG1482165	ফটো উপলব্ধ	234	GMG1407378	ফটো উপলব্ধ
নাম : শ্রীকান্ত সরেন পিতার নাম: বিশ্বনাথ সরেন বাড়ির নং : এন0041 বয়স : 23 লিঙ্গ : পুরুষ			নাম : বিশ্বনাথ সরেন পিতার নাম: খেঁদা সরেন বাড়ির নং : n0041 বয়স : 48 লিঙ্গ : পুরুষ			নাম : সুজাতা সাধুখাঁ স্বামীর নাম: দিলীপ সাধুখাঁ বাড়ির নং : n0040 বয়স : 53 লিঙ্গ : মহিলা		
235	GMG1407444	ফটো উপলব্ধ	236	WB/27/190/006698	ফটো উপলব্ধ	237	YPW2133460	ফটো উপলব্ধ
নাম : দিলীপ সাধুখাঁ পিতার নাম: ভোলানাথ সাধুখাঁ বাড়ির নং : n0040 বয়স : 57 লিঙ্গ : পুরুষ			নাম : কৃষ্ণচন্দ্র সাধুখাঁ পিতার নাম: ভোলানাথ সাধুখাঁ বাড়ির নং : n0039 বয়স : 67 লিঙ্গ : পুরুষ			নাম : সঞ্জিত সাধুখাঁ পিতার নাম: কৃষ্ণ চন্দ্র সাধুখাঁ বাড়ির নং : 39 বয়স : 28 লিঙ্গ : পুরুষ		
238	YPW2133510	ফটো উপলব্ধ	239	WB/27/190/006544	ফটো উপলব্ধ	240	WB/27/190/006543	ফটো উপলব্ধ
নাম : রানু সাধুখাঁ পিতার নাম: দুলাল সাধুখাঁ বাড়ির নং : 39 বয়স : 41 লিঙ্গ : মহিলা			নাম : দুলাল সাধুখাঁ পিতার নাম: ভোলানাথ সাধুখাঁ বাড়ির নং : n0039 বয়স : 69 লিঙ্গ : পুরুষ			নাম : উজ্জ্বলা সাধুখাঁ স্বামীর নাম: দুলাল সাধুখাঁ বাড়ির নং : n0039 বয়স : 59 লিঙ্গ : মহিলা		



241 নাম : মায়ারানী সাধুখাঁ স্বামীর নাম: কৃষ্ণচন্দ্র সাধুখাঁ বাড়ির নং : n0039 বয়স : 61 লিঙ্গ : মহিলা	WB/27/190/006706	ফটো উপলব্ধ	242 নাম : অরজিৎ সাধুখাঁ পিতার নাম: শক্তিপদ সাধুখাঁ বাড়ির নং : n0039 বয়স : 36 লিঙ্গ : পুরুষ	YPW1495704	ফটো উপলব্ধ	243 নাম : তাপসী সাধুখাঁ স্বামীর নাম: অরজিত সাধুখাঁ বাড়ির নং : n0039 বয়স : 30 লিঙ্গ : মহিলা	YPW1990290	ফটো উপলব্ধ
244 নাম : নবকুমার সাধুখাঁ পিতার নাম: ভোলানাথ সাধুখাঁ বাড়ির নং : n0040 বয়স : 63 লিঙ্গ : পুরুষ	WB/27/190/006807	ফটো উপলব্ধ	245 নাম : মৌ সাধুখাঁ আদক পিতার নাম: অরুণ আদক বাড়ির নং : এন0039 বয়স : 28 লিঙ্গ : মহিলা	YPW2050649	ফটো উপলব্ধ	246 নাম : সৌমী সাধুখাঁ পিতার নাম: নবকুমার সাধুখাঁ বাড়ির নং : এন040 বয়স : 23 লিঙ্গ : মহিলা	YPW2597631	ফটো উপলব্ধ
247 নাম : মৌসুমী সাধুখাঁ স্বামীর নাম: নবকুমার সাধুখাঁ বাড়ির নং : n0040 বয়স : 45 লিঙ্গ : মহিলা	FKH1809292	ফটো উপলব্ধ	248 নাম : শিবনাথ সরেন পিতার নাম: বিশ্বনাথ সরেন বাড়ির নং : এন0041 বয়স : 20 লিঙ্গ : পুরুষ	YPW2805422	ফটো উপলব্ধ	249 নাম : সুরজিৎ সাধুখাঁ পিতার নাম: কৃষ্ণ চন্দ্র সাধুখাঁ বাড়ির নং : n0039 বয়স : 35 লিঙ্গ : পুরুষ	YPW1495639	ফটো উপলব্ধ
250 নাম : বিমলা সাধুখাঁ স্বামীর নাম: নিমাই সাধুখাঁ বাড়ির নং : n0039 বয়স : 65 লিঙ্গ : মহিলা	YPW2698215	ফটো উপলব্ধ	251 নাম : মিঠু কিস্কু স্বামীর নাম: অশোক কিস্কু বাড়ির নং : n0008 বয়স : 42 লিঙ্গ : মহিলা	GMG2205995	ফটো উপলব্ধ	252 নাম : বাবলু সানকি পিতার নাম: কৃষ্ণধ্বজ সানকি বাড়ির নং : n0008 বয়স : 66 লিঙ্গ : পুরুষ	WB/27/190/006017	ফটো উপলব্ধ
253 নাম : শান্ত সানকি স্বামীর নাম: স্বপন সানকী বাড়ির নং : n0008 বয়স : 57 লিঙ্গ : মহিলা	YPW2755908	ফটো উপলব্ধ	254 নাম : গৌতম সানকি পিতার নাম: স্বপন সানকি বাড়ির নং : n0008 বয়স : 44 লিঙ্গ : পুরুষ	GMG2206001	ফটো উপলব্ধ	255 নাম : পলাশ সানকি পিতার নাম: স্বপন সানকি বাড়ির নং : n0008 বয়স : 32 লিঙ্গ : পুরুষ	YPW1859727	ফটো উপলব্ধ
256 নাম : রুপা সানকী স্বামীর নাম: গৌতম সানকী বাড়ির নং : n0008 বয়স : 40 লিঙ্গ : মহিলা	GMG2627180	ফটো উপলব্ধ	257 নাম : পিন্টু সানকী পিতার নাম: বাবলু সানকী বাড়ির নং : n0008 বয়স : 38 লিঙ্গ : পুরুষ	GMG2627172	ফটো উপলব্ধ	258 নাম : পূজা সিং স্বামীর নাম: সমরেশ সিং বাড়ির নং : এন0155 বয়স : 26 লিঙ্গ : মহিলা	YPW2296366	ফটো উপলব্ধ
259 নাম : সমরেশ সিং অন্যান্য: ইরারানী দাস বাড়ির নং : n0155 বয়স : 29 লিঙ্গ : পুরুষ	YPW2219731	ফটো উপলব্ধ	260 নাম : বুলবুলি হাঁসদা স্বামীর নাম: গাজু হাঁসদা বাড়ির নং : n0036 বয়স : 56 লিঙ্গ : মহিলা	WB/27/190/006532	ফটো উপলব্ধ	261 নাম : অর্জুন হাঁসদা পিতার নাম: মঙ্গল হাঁসদা বাড়ির নং : 35 বয়স : 27 লিঙ্গ : পুরুষ	YPW2133643	ফটো উপলব্ধ
262 নাম : সৃজন হাঁসদা পিতার নাম: বিশ্বনাথ হাঁসদা বাড়ির নং : 035 বয়স : 26 লিঙ্গ : পুরুষ	YPW2219608	ফটো উপলব্ধ	263 নাম : সুমি হাঁসদা পিতার নাম: বৃদি হাঁসদা বাড়ির নং : n0035 বয়স : 71 লিঙ্গ : মহিলা	WB/27/190/006721	ফটো উপলব্ধ	264 নাম : মঙ্গল হাঁসদা পিতার নাম: বৃদি হাঁসদা বাড়ির নং : n0035 বয়স : 59 লিঙ্গ : পুরুষ	WB/27/190/006653	ফটো উপলব্ধ
265 নাম : আরতী হাঁসদা স্বামীর নাম: মঙ্গল হাঁসদা বাড়ির নং : n0035 বয়স : 51 লিঙ্গ : মহিলা	WB/27/190/006536	ফটো উপলব্ধ	266 নাম : বিশ্বনাথ হাঁসদা পিতার নাম: বৃদি হাঁসদা বাড়ির নং : n0035 বয়স : 55 লিঙ্গ : পুরুষ	WB/27/190/006772	ফটো উপলব্ধ	267 নাম : লগেন হাঁসদা পিতার নাম: বৃদি হাঁসদা বাড়ির নং : n0035 বয়স : 53 লিঙ্গ : পুরুষ	WB/27/190/006766	ফটো উপলব্ধ
268 নাম : কল্পনা হাঁসদা স্বামীর নাম: লগেন হাঁসদা বাড়ির নং : n0035 বয়স : 42 লিঙ্গ : মহিলা	GMG2206035	ফটো উপলব্ধ	269 নাম : গাজু হাঁসদা পিতার নাম: বৃদি হাঁসদা বাড়ির নং : n0036 বয়স : 65 লিঙ্গ : পুরুষ	WB/27/190/006680	ফটো উপলব্ধ	270 নাম : অঞ্জলী হাঁসদা স্বামীর নাম: বিশ্বনাথ হাঁসদা বাড়ির নং : n0036 বয়স : 46 লিঙ্গ : মহিলা	GMG1407824	ফটো উপলব্ধ



271	WB/27/190/006429	ফটো উপলব্ধ	272	GMG2477321	ফটো উপলব্ধ	273	WB/27/190/006548	ফটো উপলব্ধ
নাম : শুকনাথ হাঁসদা পিতার নাম: শুকচাঁদ হাঁসদা বাড়ির নং : n0050 বয়স : 51 লিঙ্গ : পুরুষ			নাম : শুকতারা হাঁসদা স্বামীর নাম: শুকনাথ হাঁসদা বাড়ির নং : n0050 বয়স : 47 লিঙ্গ : মহিলা			নাম : দুলালী হাঁসদা স্বামীর নাম: লক্ষীরাম হাঁসদা বাড়ির নং : n0050 বয়স : 54 লিঙ্গ : মহিলা		
274	YPW2463545	ফটো উপলব্ধ	275	YPW2047066	ফটো উপলব্ধ	276	YPW2730992	ফটো উপলব্ধ
নাম : রাজেশ হাঁসদা পিতার নাম: গাজু হাঁসদা বাড়ির নং : N0036 বয়স : 24 লিঙ্গ : পুরুষ			নাম : মনসা হাঁসদা পিতার নাম: গাজু হাঁসদা বাড়ির নং : n0036 বয়স : 28 লিঙ্গ : পুরুষ			নাম : অর্পিতা হাঁসদা স্বামীর নাম: মনসা হাঁসদা বাড়ির নং : এন0036 বয়স : 21 লিঙ্গ : মহিলা		
277	GMG2477156	ফটো উপলব্ধ	278	GMG2205235	ফটো উপলব্ধ	279	YPW1668474	ফটো উপলব্ধ
নাম : সুশীল সরেন পিতার নাম: জীবন সরেন বাড়ির নং : এন0054 বয়স : 46 লিঙ্গ : পুরুষ			নাম : কম্পনা সরেন স্বামীর নাম: রসিক সরেন বাড়ির নং : এন0054 বয়স : 44 লিঙ্গ : মহিলা			নাম : ফুলমনি সরেন স্বামীর নাম: সুশীল সরেন বাড়ির নং : এন0054 বয়স : 34 লিঙ্গ : মহিলা		
280	YPW2422863	ফটো উপলব্ধ	281	YPW2463537	ফটো উপলব্ধ	282	YPW1859735	ফটো উপলব্ধ
নাম : মানিক হেমব্রম পিতার নাম: কার্তিক হেমব্রম বাড়ির নং : n0033 বয়স : 50 লিঙ্গ : পুরুষ			নাম : তপন হেমব্রম পিতার নাম: সীতারাম হেমব্রম বাড়ির নং : N0038 বয়স : 24 লিঙ্গ : পুরুষ			নাম : লক্ষীচরন হেমব্রম পিতার নাম: হরিদাস হেমব্রম বাড়ির নং : n0032 বয়স : 37 লিঙ্গ : পুরুষ		
283	YPW2219699	ফটো উপলব্ধ	284	YPW2296481	ফটো উপলব্ধ	285	YPW2296499	ফটো উপলব্ধ
নাম : লখিরাম হেমব্রম পিতার নাম: কেটু হেমব্রম বাড়ির নং : n0151 বয়স : 27 লিঙ্গ : পুরুষ			নাম : আনন্দ হেমব্রম পিতার নাম: গোরচাঁদ হেমব্রম বাড়ির নং : এন0053 বয়স : 26 লিঙ্গ : পুরুষ			নাম : রমা হেমব্রম স্বামীর নাম: লক্ষীচরন হেমব্রম বাড়ির নং : এন0032 বয়স : 25 লিঙ্গ : মহিলা		
286	WB/27/190/006120	ফটো উপলব্ধ	287	WB/27/190/006705	ফটো উপলব্ধ	288	WB/27/190/006546	ফটো উপলব্ধ
নাম : হরিদাস হেমব্রম পিতার নাম: গোবিন্দন হেমব্রম বাড়ির নং : n0032 বয়স : 76 লিঙ্গ : পুরুষ			নাম : লক্ষী হেমব্রম স্বামীর নাম: হরিদাস হেমব্রম বাড়ির নং : n0032 বয়স : 68 লিঙ্গ : মহিলা			নাম : কাজল হেমব্রম স্বামীর নাম: কার্তিক হেমব্রম বাড়ির নং : n0033 বয়স : 66 লিঙ্গ : মহিলা		
289	YPW1859743	ফটো উপলব্ধ	290	YPW1603703	ফটো উপলব্ধ	291	WB/27/190/006220	ফটো উপলব্ধ
নাম : হীরু হেমব্রম পিতার নাম: কার্তিক হেমব্রম বাড়ির নং : n0033 বয়স : 30 লিঙ্গ : পুরুষ			নাম : লালু হেমব্রম পিতার নাম: শীতল হেমব্রম বাড়ির নং : n0037 বয়স : 37 লিঙ্গ : পুরুষ			নাম : টনো হেমব্রম পিতার নাম: ভিক্টো হেমব্রম বাড়ির নং : n0038 বয়স : 67 লিঙ্গ : পুরুষ		
292	WB/27/190/006530	ফটো উপলব্ধ	293	GMG2176550	ফটো উপলব্ধ	294	YPW1749589	ফটো উপলব্ধ
নাম : পুতুল হেমব্রম স্বামীর নাম: টনো হেমব্রম বাড়ির নং : n0038 বয়স : 61 লিঙ্গ : মহিলা			নাম : প্রভাস হেমব্রম পিতার নাম: টনো হেমব্রম বাড়ির নং : n0038 বয়স : 41 লিঙ্গ : পুরুষ			নাম : শুকতারা হেমব্রম স্বামীর নাম: প্রভাস হেমব্রম বাড়ির নং : n0038 বয়স : 31 লিঙ্গ : মহিলা		
295	WB/27/190/006763	ফটো উপলব্ধ	296	GMG2206084	ফটো উপলব্ধ	297	YPW1495712	ফটো উপলব্ধ
নাম : সীতারাম হেমব্রম পিতার নাম: ভিক্টো হেমব্রম বাড়ির নং : n0038 বয়স : 55 লিঙ্গ : পুরুষ			নাম : প্রতিমা হেমব্রম স্বামীর নাম: সীতারাম হেমব্রম বাড়ির নং : n0038 বয়স : 45 লিঙ্গ : মহিলা			নাম : মিঠুন হেমব্রম পিতার নাম: সনাতন হেমব্রম বাড়ির নং : n0038 বয়স : 35 লিঙ্গ : পুরুষ		
298	YPW2754844	ফটো উপলব্ধ	299	GMG2002806	ফটো উপলব্ধ	300	YPW1749548	ফটো উপলব্ধ
নাম : মুংলী হেমব্রম স্বামীর নাম: ভগল হেমব্রম বাড়ির নং : n0049 বয়স : 65 লিঙ্গ : মহিলা			নাম : রঞ্জিত হেমব্রম পিতার নাম: ভগল হেমব্রম বাড়ির নং : n0049 বয়স : 42 লিঙ্গ : পুরুষ			নাম : শ্রাবন্তী হেমব্রম স্বামীর নাম: রঞ্জিত হেমব্রম বাড়ির নং : n0049 বয়স : 34 লিঙ্গ : মহিলা		

<p>301</p> <p>YPW1495720</p> <p>নাম : সঞ্জিত হেমব্রম পিতার নাম: ভগল হেমব্রম বাড়ির নং : n0049 বয়স : 37 লিঙ্গ : পুরুষ</p> <p>ফটো উপলব্ধ</p>	<p>302</p> <p>WB/27/190/006882</p> <p>নাম : উদয় হেমব্রম পিতার নাম: লাডো হেমব্রম বাড়ির নং : n0049 বয়স : 57 লিঙ্গ : পুরুষ</p> <p>ফটো উপলব্ধ</p>	<p>303</p> <p>WB/27/190/006591</p> <p>নাম : জবা হেমব্রম স্বামীর নাম: উদয় হেমব্রম বাড়ির নং : n0049 বয়স : 51 লিঙ্গ : মহিলা</p> <p>ফটো উপলব্ধ</p>
<p>304</p> <p>WB/27/190/006332</p> <p>নাম : ফুলমনি হেমব্রম স্বামীর নাম: চুনোরাম হেমব্রম বাড়ির নং : n0053 বয়স : 78 লিঙ্গ : মহিলা</p> <p>ফটো উপলব্ধ</p>	<p>305</p> <p>YPW1495787</p> <p>নাম : হেমন্ত হেমব্রম মায়ের নাম: ফুলমনি হেমব্রম বাড়ির নং : n0053 বয়স : 39 লিঙ্গ : পুরুষ</p> <p>ফটো উপলব্ধ</p>	<p>306</p> <p>WB/27/190/006878</p> <p>নাম : গোরচাঁদ হেমব্রম পিতার নাম: চুনোরাম হেমব্রম বাড়ির নং : n0053 বয়স : 51 লিঙ্গ : পুরুষ</p> <p>ফটো উপলব্ধ</p>
<p>307</p> <p>GMG2206076</p> <p>নাম : শ্রীমতী হেমব্রম স্বামীর নাম: গোরচাঁদ হেমব্রম বাড়ির নং : n0053 বয়স : 46 লিঙ্গ : মহিলা</p> <p>ফটো উপলব্ধ</p>	<p>308</p> <p>WB/27/190/006014</p> <p>নাম : কেট হেমব্রম পিতার নাম: বৃদি হেমব্রম বাড়ির নং : n0054 বয়স : 61 লিঙ্গ : পুরুষ</p> <p>ফটো উপলব্ধ</p>	<p>309</p> <p>WB/27/190/006123</p> <p>নাম : সুন্দরী হেমব্রম স্বামীর নাম: কেট হেমব্রম বাড়ির নং : n0054 বয়স : 56 লিঙ্গ : মহিলা</p> <p>ফটো উপলব্ধ</p>
<p>310</p> <p>YPW2047082</p> <p>নাম : মায়ী হেমব্রম স্বামীর নাম: সঞ্জিত হেমব্রম বাড়ির নং : n0049 বয়স : 32 লিঙ্গ : মহিলা</p> <p>ফটো উপলব্ধ</p>	<p>311</p> <p>YPW2047165</p> <p>নাম : সতীমা হেমব্রম স্বামীর নাম: হেমন্ত হেমব্রম বাড়ির নং : n0053 বয়স : 34 লিঙ্গ : মহিলা</p> <p>ফটো উপলব্ধ</p>	<p>312</p> <p>YPW2785194</p> <p>নাম : সুলেখা হেমব্রম স্বামীর নাম: আনন্দ হেমব্রম বাড়ির নং : এন0053 বয়স : 21 লিঙ্গ : মহিলা</p> <p>ফটো উপলব্ধ</p>
<p>313</p> <p>YPW2095230</p> <p>নাম : গীতালী হেমব্রম স্বামীর নাম: লাল্টু হেমব্রম বাড়ির নং : n0037 বয়স : 32 লিঙ্গ : মহিলা</p> <p>ফটো উপলব্ধ</p>	<p>314</p> <p>YPW2133528</p> <p>নাম : লক্ষ্মী মনি হেমব্রম স্বামীর নাম: মিতুন হেমব্রম বাড়ির নং : 38 বয়স : 35 লিঙ্গ : মহিলা</p> <p>ফটো উপলব্ধ</p>	<p>315</p> <p>YPW2805455</p> <p>নাম : স্বপন হেমব্রম পিতার নাম: সীতারাম হেমব্রম বাড়ির নং : এন0038 বয়স : 23 লিঙ্গ : পুরুষ</p> <p>ফটো উপলব্ধ</p>
<p>316</p> <p>YPW2133551</p> <p>নাম : শ্যামলী হেমব্রম স্বামীর নাম: হীরু হেমব্রম বাড়ির নং : 33 বয়স : 27 লিঙ্গ : মহিলা</p> <p>ফটো উপলব্ধ</p>	<p>317</p> <p>YPW2836963</p> <p>নাম : নিবেদিতা মন্ডল পিতার নাম: নবকুমার মন্ডল বাড়ির নং : নং27 বয়স : 19 লিঙ্গ : মহিলা</p> <p>ফটো উপলব্ধ</p>	<p>318</p> <p>YPW2863553</p> <p>নাম : গৌরব সানকি পিতার নাম: গৌতম সানকি বাড়ির নং : এন0008 বয়স : 20 লিঙ্গ : পুরুষ</p> <p>ফটো উপলব্ধ</p>
<p>319</p> <p>YPW2870004</p> <p>নাম : কম্পনা কিস্কু মায়ের নাম: মামনি কিস্কু বাড়ির নং : এন0047 বয়স : 19 লিঙ্গ : মহিলা</p> <p>ফটো উপলব্ধ</p>	<p>320</p> <p>YPW2884682</p> <p>নাম : সুজন সরেন পিতার নাম: অসিত সরেন বাড়ির নং : 00 বয়স : 23 লিঙ্গ : পুরুষ</p> <p>ফটো উপলব্ধ</p>	



321 নাম : সাইন মল্লিক পিতার নাম: সফিউদ্দিন মল্লিক বাড়ির নং : এন0125 বয়স : 21 লিঙ্গ : পুরুষ	YPW2767796 ফটো উপলব্ধ	322 নাম : সেখ ওসমান পিতার নাম: সেখ নাজিমউদ্দিন বাড়ির নং : n0153 বয়স : 47 লিঙ্গ : পুরুষ	YPW2219715 ফটো উপলব্ধ	323 নাম : রহিমা খাতুন সেখ পিতার নাম: আব্দুর রব সেখ বাড়ির নং : n0079 বয়স : 72 লিঙ্গ : মহিলা	WB/27/190/006283 ফটো উপলব্ধ
324 নাম : হাসিবা খাতুন স্বামীর নাম: সেখ নাসিরউদ্দিন বাড়ির নং : n0069 বয়স : 28 লিঙ্গ : মহিলা	YPW2047215 ফটো উপলব্ধ	325 নাম : সেখ সাজাহান পিতার নাম: সেখ আব্দুর রব বাড়ির নং : এন0017 বয়স : 68 লিঙ্গ : পুরুষ	GMG2627222 ফটো উপলব্ধ	326 নাম : নূর নেহার বেগম স্বামীর নাম: সেখ সাজাহান বাড়ির নং : এন0017 বয়স : 59 লিঙ্গ : মহিলা	YPW2882900 ফটো উপলব্ধ
327 নাম : সেখ আসরাফ হোসেন পিতার নাম: সেখ আব্দুল রহিম বাড়ির নং : n0133 বয়স : 67 লিঙ্গ : পুরুষ	WB/27/190/006321 ফটো উপলব্ধ	328 নাম : ফতেমা খাতুন স্বামীর নাম: সেখ আসরাফ হোসেন বাড়ির নং : n0133 বয়স : 53 লিঙ্গ : মহিলা	WB/27/190/006171 ফটো উপলব্ধ	329 নাম : নূর জাহান বেগম স্বামীর নাম: সেখ আব্দুল রহিম বাড়ির নং : n0079 বয়স : 45 লিঙ্গ : মহিলা	YPW0750125 ফটো উপলব্ধ
330 নাম : সেখ শওকত আলি পিতার নাম: সেখ আনোয়ার আলী বাড়ির নং : n0080 বয়স : 50 লিঙ্গ : পুরুষ	YPW2463636 ফটো উপলব্ধ	331 নাম : আজিনারা বেগম স্বামীর নাম: সেখ আনোয়ার আলী বাড়ির নং : n0080 বয়স : 71 লিঙ্গ : মহিলা	YPW2463644 ফটো উপলব্ধ	332 নাম : সুরাইয়া খাতুন স্বামীর নাম: সেখ ইয়াফিক উজ্জমান বাড়ির নং : n0126 বয়স : 37 লিঙ্গ : মহিলা	CKX2689321 ফটো উপলব্ধ
333 নাম : সেখ আব্দুল রহিম পিতার নাম: সেখ সাজাহান বাড়ির নং : n0079 বয়স : 43 লিঙ্গ : পুরুষ	GMG1481761 ফটো উপলব্ধ	334 নাম : উম্মাহুল্লা খাতুন স্বামীর নাম: সেখ ফাহাদ আলি বাড়ির নং : n0101 বয়স : 28 লিঙ্গ : মহিলা	JAA1932060 ফটো উপলব্ধ	335 নাম : সেখ ফতেমা স্বামীর নাম: সেখ বদরোদ্দজা বাড়ির নং : n0069 বয়স : 54 লিঙ্গ : মহিলা	YPW2463800 ফটো উপলব্ধ
336 নাম : আফ্রিন নাজ স্বামীর নাম: সেখ শওকত আলি বাড়ির নং : n0080 বয়স : 30 লিঙ্গ : মহিলা	YAF1636927 ফটো উপলব্ধ	337 নাম : সেখ নাসিরউদ্দিন পিতার নাম: সেখ বদরোদ্দোজা বাড়ির নং : n0069 বয়স : 38 লিঙ্গ : পুরুষ	GMG2561504 ফটো উপলব্ধ	338 নাম : হাসিবা বেগম স্বামীর নাম: সেখ রাসিদুল আমিন বাড়ির নং : n0133 বয়স : 36 লিঙ্গ : মহিলা	GMG2627214 ফটো উপলব্ধ
339 নাম : সেখ আহমদ পিতার নাম: সেখ সামসুল হোদা বাড়ির নং : 070 বয়স : 26 লিঙ্গ : পুরুষ	YPW2219590 ফটো উপলব্ধ	340 নাম : তাহমিনা খাতুন পিতার নাম: তোয়েব আলি মোল্লা বাড়ির নং : এন0054 বয়স : 32 লিঙ্গ : মহিলা	THQ1447739 ফটো উপলব্ধ	341 নাম : সেখ ইয়াফিক উজ্জমান পিতার নাম: সেখ আনোয়ার আলি বাড়ির নং : n0080 বয়স : 47 লিঙ্গ : পুরুষ	YPW2422889 ফটো উপলব্ধ
342 নাম : সেখ আনোয়ার আলী পিতার নাম: সেখ কায়েম আলি বাড়ির নং : n0080 বয়স : 94 লিঙ্গ : পুরুষ	YPW2422871 ফটো উপলব্ধ	343 নাম : সেখ নূরুল আমিন পিতার নাম: আব্দুল রহিম বাড়ির নং : n0084 বয়স : 70 লিঙ্গ : পুরুষ	YPW2463867 ফটো উপলব্ধ	344 নাম : সেখ রাসিদুল আমিন পিতার নাম: সেখ নূরুল আমিন বাড়ির নং : n0084 বয়স : 47 লিঙ্গ : পুরুষ	GMG1406925 ফটো উপলব্ধ
345 নাম : মমতাজ বেগম স্বামীর নাম: সেখ নূরুল আমিন বাড়ির নং : n0084 বয়স : 63 লিঙ্গ : মহিলা	YPW2463875 ফটো উপলব্ধ	346 নাম : সেখ আব্দুল আজীজ আলী পিতার নাম: কায়েম আলি সেখ বাড়ির নং : n0062 বয়স : 91 লিঙ্গ : পুরুষ	YPW2463669 ফটো উপলব্ধ	347 নাম : হাজেরাবিবি সেক স্বামীর নাম: আজিজআলী সেক বাড়ির নং : n0062 বয়স : 76 লিঙ্গ : মহিলা	WB/27/190/006411 ফটো উপলব্ধ
348 নাম : নাসিরা বেগম সেক স্বামীর নাম: এমাদ আলি সেক বাড়ির নং : n0062 বয়স : 59 লিঙ্গ : মহিলা	WB/27/190/006417 ফটো উপলব্ধ	349 নাম : সেখ ফাহাদ আলি পিতার নাম: সেখ এমাদ আলি বাড়ির নং : n0062 বয়স : 35 লিঙ্গ : পুরুষ	YPW1384742 ফটো উপলব্ধ	350 নাম : সেখ এমাদ আলী পিতার নাম: সেখ আব্দুল আজীজ আলী বাড়ির নং : n0062 বয়স : 65 লিঙ্গ : পুরুষ	YPW2463651 ফটো উপলব্ধ

351	YPW1495886	নাম : সেখ মিনাজুল আহমাদ পিতার নাম: সেখ সিরাজুল আহমাদ বাড়ির নং : n0068 বয়স : 35 লিঙ্গ : পুরুষ	ফটো উপলব্ধ	352	GMG2477404	নাম : সনকা দাস স্বামীর নাম: পবিত্র দাস বাড়ির নং : n0068 বয়স : 46 লিঙ্গ : মহিলা	ফটো উপলব্ধ	353	YPW0750653	নাম : সেখ আজিজুল আহমাদ পিতার নাম: সিরাজুল আহমাদ বাড়ির নং : n0068 বয়স : 43 লিঙ্গ : পুরুষ	ফটো উপলব্ধ
354	YPW1603760	নাম : জিয়ারুল আহমাদ পিতার নাম: সিরাজুল আহমাদ বাড়ির নং : n0068 বয়স : 42 লিঙ্গ : পুরুষ	ফটো উপলব্ধ	355	YPW1859768	নাম : হাসিবা খাতুন স্বামীর নাম: সেখ জিয়ারুল আহমাদ বাড়ির নং : n0068 বয়স : 30 লিঙ্গ : মহিলা	ফটো উপলব্ধ	356	YPW2463784	নাম : সেখ মমতাজ বেগম স্বামীর নাম: সেখ সিরাজুল আহমাদ বাড়ির নং : n0068 বয়স : 59 লিঙ্গ : মহিলা	ফটো উপলব্ধ
357	YPW1611334	নাম : জেসমিনা খাতুন স্বামীর নাম: সেখ মিনাজুল আহমাদ বাড়ির নং : n0068 বয়স : 33 লিঙ্গ : মহিলা	ফটো উপলব্ধ	358	YPW2463792	নাম : সেখ সিরাজুল আহমাদ পিতার নাম: সেখ মহম্মদ হোসেন বাড়ির নং : n0068 বয়স : 68 লিঙ্গ : পুরুষ	ফটো উপলব্ধ	359	YPW1749621	নাম : সামিনা সুলতানা স্বামীর নাম: সেখ আজিজুল আহমাদ বাড়ির নং : n0068 বয়স : 34 লিঙ্গ : মহিলা	ফটো উপলব্ধ
360	YPW2296408	নাম : মহঃ আরিফ মল্লিক পিতার নাম: বসির আহমাদ মল্লিক বাড়ির নং : এন0086 বয়স : 25 লিঙ্গ : পুরুষ	ফটো উপলব্ধ	361	GMG2206118	নাম : প্রদীপ দাস পিতার নাম: গনেশ দাস বাড়ির নং : n0086 বয়স : 46 লিঙ্গ : পুরুষ	ফটো উপলব্ধ	362	YPW2730935	নাম : অর্পিতা দাস পিতার নাম: প্রদীপ দাস বাড়ির নং : এন0124 বয়স : 21 লিঙ্গ : মহিলা	ফটো উপলব্ধ
363	GMG2206100	নাম : মঃ আলিয়া খাতুন স্বামীর নাম: বসির আহমাদ মল্লিক বাড়ির নং : n0086 বয়স : 47 লিঙ্গ : মহিলা	ফটো উপলব্ধ	364	GMG1406206	নাম : বসির আহমাদ মল্লিক পিতার নাম: জহুর আলম মল্লিক বাড়ির নং : n0086 বয়স : 63 লিঙ্গ : পুরুষ	ফটো উপলব্ধ	365	YPW2749752	নাম : আলাউদ্দিন মল্লিক পিতার নাম: জহুরআলম মল্লিক বাড়ির নং : n0086 বয়স : 48 লিঙ্গ : পুরুষ	ফটো উপলব্ধ
366	GMG2561496	নাম : সেখ মহঃ রফিক পিতার নাম: সেখ রিয়াজউদ্দিন বাড়ির নং : n0073 বয়স : 48 লিঙ্গ : পুরুষ	ফটো উপলব্ধ	367	YPW2463727	নাম : সেখ আব্দুল গফফার পিতার নাম: সেখ আব্দুল রউফ বাড়ির নং : n0078 বয়স : 71 লিঙ্গ : পুরুষ	ফটো উপলব্ধ	368	YPW2819316	নাম : সেখ আব্দুল সামাদ পিতার নাম: আ রউফ সেক বাড়ির নং : n0078 বয়স : 67 লিঙ্গ : পুরুষ	ফটো উপলব্ধ
369	WB/27/190/006491	নাম : মর্জিনা সেক স্বামীর নাম: সামাদ সেক বাড়ির নং : n0078 বয়স : 59 লিঙ্গ : মহিলা	ফটো উপলব্ধ	370	YPW1668615	নাম : সেখ আহাদ পিতার নাম: সামাদ সেখ বাড়ির নং : n0078 বয়স : 32 লিঙ্গ : পুরুষ	ফটো উপলব্ধ	371	YPW1749639	নাম : সেখ সামিম পিতার নাম: সামাদ সেখ বাড়ির নং : এন0078 বয়স : 31 লিঙ্গ : পুরুষ	ফটো উপলব্ধ
372	YPW2463735	নাম : এসমাতারা খাতুন স্বামীর নাম: সেখ আব্দুল গফফার বাড়ির নং : n0078 বয়স : 63 লিঙ্গ : মহিলা	ফটো উপলব্ধ	373	YPW2463750	নাম : সেখ রোসনারা বেগম স্বামীর নাম: সেখ রিয়াজউদ্দিন বাড়ির নং : n0073 বয়স : 81 লিঙ্গ : মহিলা	ফটো উপলব্ধ	374	YPW2302693	নাম : শেরিনা খাতুন স্বামীর নাম: সেখ আহাদ বাড়ির নং : N0078 বয়স : 25 লিঙ্গ : মহিলা	ফটো উপলব্ধ
375	YPW2805489	নাম : সাবানা বেগম স্বামীর নাম: সেখ সামিম বাড়ির নং : এন0078 বয়স : 23 লিঙ্গ : মহিলা	ফটো উপলব্ধ	376	YPW2133593	নাম : সফুরা জামিলা স্বামীর নাম: সেখ মহঃ রফিক বাড়ির নং : 73 বয়স : 27 লিঙ্গ : মহিলা	ফটো উপলব্ধ	377	WB/27/190/006070	নাম : ফিরোজ আহমাদ মন্ডল পিতার নাম: মইনুদ্দীন মন্ডল বাড়ির নং : n0065 বয়স : 54 লিঙ্গ : পুরুষ	ফটো উপলব্ধ
378	WB/27/190/006126	নাম : সামিনাবেগম মন্ডল স্বামীর নাম: মইনুদ্দীন মন্ডল বাড়ির নং : n0065 বয়স : 75 লিঙ্গ : মহিলা	ফটো উপলব্ধ	379	WB/27/190/006090	নাম : নূরমহম্মদ মন্ডল পিতার নাম: আকাদের মন্ডল বাড়ির নং : n0085 বয়স : 63 লিঙ্গ : পুরুষ	ফটো উপলব্ধ	380	WB/27/190/006127	নাম : সেলিমা খাতুন মন্ডল অন্যান্য: নূরমহম্মদ মন্ডল বাড়ির নং : n0085 বয়স : 57 লিঙ্গ : মহিলা	ফটো উপলব্ধ



381 নাম : সেলিম আহম্মাদ মন্ডল পিতার নাম : নূর মহম্মাদ মন্ডল বাড়ির নং : n0085 বয়স : পুরুষ	GMG2627206 ফটো উপলব্ধ	382 নাম : জাভেদ মিয়াদাদ মন্ডল পিতার নাম : নূর মহম্মাদ মন্ডল বাড়ির নং : n0085 বয়স : 36 লিঙ্গ : পুরুষ	GMG2627198 ফটো উপলব্ধ	383 নাম : মোসলেমা খাতুন স্বামীর নাম : ফিরোজ আহম্মাদ মন্ডল বাড়ির নং : n0065 বয়স : 56 লিঙ্গ : মহিলা	GMG1407394 ফটো উপলব্ধ
384 নাম : ফারহা মন্ডল পিতার নাম : ফিরোজ আহম্মাদ মন্ডল বাড়ির নং : এন0065 বয়স : 20 লিঙ্গ : মহিলা	YPW2785012 ফটো উপলব্ধ	385 নাম : ফতোমা খাতুন পিতার নাম : জহির সেখ বাড়ির নং : এন0085 বয়স : 37 লিঙ্গ : মহিলা	TFH1617471 ফটো উপলব্ধ	386 নাম : সাবির উদ্দিন মল্লিক পিতার নাম : সফিউদ্দিন মল্লিক বাড়ির নং : n0159 বয়স : 26 লিঙ্গ : পুরুষ	YPW2219772 ফটো উপলব্ধ
387 নাম : সেখ আসগার হোসেন পিতার নাম : ফকির মহম্মাদ সেখ বাড়ির নং : n0075 বয়স : 51 লিঙ্গ : পুরুষ	GMG1407279 ফটো উপলব্ধ	388 নাম : সেখ রোমজান হোসেন পিতার নাম : সেখ ফকির মহম্মাদ বাড়ির নং : n0075 বয়স : 42 লিঙ্গ : পুরুষ	GMG2206381 ফটো উপলব্ধ	389 নাম : মহসিনা খাতুন স্বামীর নাম : সেখ রোমজান হোসেন বাড়ির নং : n0075 বয়স : 31 লিঙ্গ : মহিলা	YPW1859750 ফটো উপলব্ধ
390 নাম : সেখ ফকির মহম্মাদ পিতার নাম : সেখ নূর বক্স বাড়ির নং : n0075 বয়স : 81 লিঙ্গ : পুরুষ	YPW2463842 ফটো উপলব্ধ	391 নাম : সেখ আসরফ হোসেন পিতার নাম : সেখ ফকির মহম্মাদ বাড়ির নং : n0075 বয়স : 37 লিঙ্গ : পুরুষ	YPW0751024 ফটো উপলব্ধ	392 নাম : সহরবানু বিবি স্বামীর নাম : সেখ ফকির মহম্মাদ বাড়ির নং : n0075 বয়স : 71 লিঙ্গ : মহিলা	YPW2463834 ফটো উপলব্ধ
393 নাম : নাসিরা খাতুন স্বামীর নাম : সেখ আসরফ হোসেন বাড়ির নং : n0075 বয়স : 33 লিঙ্গ : মহিলা	YPW2047223 ফটো উপলব্ধ	394 নাম : মনোয়ারা বিবি স্বামীর নাম : সেখ আসগার হোসেন বাড়ির নং : n0075 বয়স : 40 লিঙ্গ : মহিলা	YPW0751016 ফটো উপলব্ধ	395 নাম : দীপিকা শী পিতার নাম : অশোক শী বাড়ির নং : এন0056 বয়স : 34 লিঙ্গ : মহিলা	YPW1568278 ফটো উপলব্ধ
396 নাম : আমিনা সরকার স্বামীর নাম : রিজাউল সরকার বাড়ির নং : 67 বয়স : 33 লিঙ্গ : মহিলা	YPW2133486 ফটো উপলব্ধ	397 নাম : সেখ জিয়াউল সরকার পিতার নাম : রবিয়াল সরকার বাড়ির নং : n0067 বয়স : 36 লিঙ্গ : পুরুষ	YPW1603752 ফটো উপলব্ধ	398 নাম : সরিফউদ্দিন সরকার পিতার নাম : জালালউদ্দিন সরকার বাড়ির নং : n0064 বয়স : 51 লিঙ্গ : পুরুষ	WB/27/190/006347 ফটো উপলব্ধ
399 নাম : সাইফুদ্দিন সরকার পিতার নাম : জালালউদ্দিন সরকার বাড়ির নং : n0064 বয়স : 49 লিঙ্গ : পুরুষ	GMG2206142 ফটো উপলব্ধ	400 নাম : জাহিরা বেগম সরকার স্বামীর নাম : সাইফুদ্দিন সরকার বাড়ির নং : n0064 বয়স : 47 লিঙ্গ : মহিলা	YPW0750299 ফটো উপলব্ধ	401 নাম : নিজামউদ্দিন সরকার পিতার নাম : জালালউদ্দিন সরকার বাড়ির নং : n0064 বয়স : 48 লিঙ্গ : পুরুষ	GMG1481670 ফটো উপলব্ধ
402 নাম : গিয়াসউদ্দিন সরকার পিতার নাম : জালালউদ্দিন সরকার বাড়ির নং : n0064 বয়স : 45 লিঙ্গ : পুরুষ	WB/27/190/006797 ফটো উপলব্ধ	403 নাম : ইয়াসমিন সরকার স্বামীর নাম : গিয়াসউদ্দিন সরকার বাড়ির নং : n0064 বয়স : 33 লিঙ্গ : মহিলা	YPW1495951 ফটো উপলব্ধ	404 নাম : মনিরা খাতুন সরকার স্বামীর নাম : জালালউদ্দিন সরকার বাড়ির নং : n0064 বয়স : 71 লিঙ্গ : মহিলা	WB/27/190/006390 ফটো উপলব্ধ
405 নাম : নাদিরা সরকার স্বামীর নাম : শরিফউদ্দিন সরকার বাড়ির নং : n0064 বয়স : 48 লিঙ্গ : মহিলা	WB/27/190/006391 ফটো উপলব্ধ	406 নাম : আরমিনা খাতুন স্বামীর নাম : নিজাম উদ্দিন সরকার বাড়ির নং : n0064 বয়স : 40 লিঙ্গ : মহিলা	YPW0750323 ফটো উপলব্ধ	407 নাম : জাহাঙ্গির সরকার পিতার নাম : সাইফুদ্দিন সরকার বাড়ির নং : এন0064 বয়স : 21 লিঙ্গ : পুরুষ	YPW2774388 ফটো উপলব্ধ
408 নাম : সুফিয়াখাতুন সরকার স্বামীর নাম : কামালউদ্দিন সরকার বাড়ির নং : n0066 বয়স : 66 লিঙ্গ : মহিলা	WB/27/190/006389 ফটো উপলব্ধ	409 নাম : সুফিউদ্দিন সরকার পিতার নাম : কামালউদ্দিন সরকার বাড়ির নং : n0066 বয়স : 48 লিঙ্গ : পুরুষ	WB/27/190/006879 ফটো উপলব্ধ	410 নাম : রবিয়াল সরকার পিতার নাম : মঞ্জুর সরকার বাড়ির নং : n0067 বয়স : 63 লিঙ্গ : পুরুষ	WB/27/190/006428 ফটো উপলব্ধ



411	WB/27/190/006392	নাম : নুরনেহারবেগম সরকার স্বামীর নাম: রবিয়াল সরকার বাড়ির নং : n0067 বয়স : 57 লিঙ্গ : মহিলা	ফটো উপলব্ধ	412	YPW1495910	নাম : রিজাউল সরকার পিতার নাম: রবিয়াল সরকার বাড়ির নং : n0067 বয়স : 40 লিঙ্গ : পুরুষ	ফটো উপলব্ধ	413	YPW1749647	নাম : আজিজুল সরকার পিতার নাম: রবিয়াল সরকার বাড়ির নং : n0067 বয়স : 31 লিঙ্গ : পুরুষ	ফটো উপলব্ধ
414	YPW2219673	নাম : পারভিন সুলতানা পিতার নাম: আব্দুল মতলেব সেখ বাড়ির নং : n0149 বয়স : 26 লিঙ্গ : মহিলা	ফটো উপলব্ধ	415	YPW2463677	নাম : মমতাজ বেগম সেখ স্বামীর নাম: সেখ সামসুল হোদা বাড়ির নং : n0070 বয়স : 63 লিঙ্গ : মহিলা	ফটো উপলব্ধ	416	YPW2422798	নাম : সেখ সামসুল হোদা পিতার নাম: সেখ মহম্মদ হোসেন বাড়ির নং : n0070 বয়স : 71 লিঙ্গ : পুরুষ	ফটো উপলব্ধ
417	YPW2133601	নাম : রুপসোনা খাতুন পিতার নাম: সেখ রফিকুল ইসলাম বাড়ির নং : 81 বয়স : 27 লিঙ্গ : মহিলা	ফটো উপলব্ধ	418	YPW2172385	নাম : নাসিমা খাতুন পিতার নাম: সেখ হাফিজুল ইসলাম বাড়ির নং : n0081 বয়স : 27 লিঙ্গ : মহিলা	ফটো উপলব্ধ	419	YPW2047231	নাম : খাদিজা সরকার স্বামীর নাম: সেখ ইসমাইল বাড়ির নং : n0071 বয়স : 29 লিঙ্গ : মহিলা	ফটো উপলব্ধ
420	YPW2296374	নাম : সেখ আসলাম হাবিব পিতার নাম: সেখ রফিকুল ইসলাম বাড়ির নং : এন0081 বয়স : 25 লিঙ্গ : পুরুষ	ফটো উপলব্ধ	421	YPW2047207	নাম : তুহিনা পিতার নাম: সেখ হারুন রসিদ বাড়ির নং : n0083 বয়স : 29 লিঙ্গ : মহিলা	ফটো উপলব্ধ	422	WB/27/190/006907	নাম : মোসলেমা সেক স্বামীর নাম: মোসারফ সেক বাড়ির নং : n0081 বয়স : 66 লিঙ্গ : মহিলা	ফটো উপলব্ধ
423	WB/27/190/006908	নাম : মানসুরাখাতুন সেক স্বামীর নাম: সাইদুল ইসলাম সেক বাড়ির নং : n0081 বয়স : 53 লিঙ্গ : মহিলা	ফটো উপলব্ধ	424	GMG2206308	নাম : আলেয়া খাতুন স্বামীর নাম: রফিকুল সেখ বাড়ির নং : n0081 বয়স : 46 লিঙ্গ : মহিলা	ফটো উপলব্ধ	425	YPW1495944	নাম : সেখ সরিফুল ইসলাম পিতার নাম: শেখ মফিজুল ইসলাম বাড়ির নং : n0081 বয়স : 38 লিঙ্গ : পুরুষ	ফটো উপলব্ধ
426	YPW0750588	নাম : সেখ মহিবুল ইসলাম পিতার নাম: সাইদুল ইসলাম বাড়ির নং : n0081 বয়স : 37 লিঙ্গ : পুরুষ	ফটো উপলব্ধ	427	YPW1668672	নাম : আসরাফুল ইসলাম পিতার নাম: মফিজুল ইসলাম বাড়ির নং : n0081 বয়স : 34 লিঙ্গ : পুরুষ	ফটো উপলব্ধ	428	YPW1668649	নাম : বাপী সেখ পিতার নাম: মফিজুল ইসলাম বাড়ির নং : n0081 বয়স : 33 লিঙ্গ : পুরুষ	ফটো উপলব্ধ
429	YPW2820058	নাম : শেখ হারুন রসিদ পিতার নাম: রিয়াজউদ্দিন সেক বাড়ির নং : n0083 বয়স : 61 লিঙ্গ : পুরুষ	ফটো উপলব্ধ	430	YPW2641272	নাম : সেখ আশ্মীরা খাতুন স্বামীর নাম: হারুন রসিদ সেক বাড়ির নং : n0083 বয়স : 54 লিঙ্গ : মহিলা	ফটো উপলব্ধ	431	YPW1749688	নাম : নাসিরা খাতুন পিতার নাম: হারুন রসিদ সেখ বাড়ির নং : n0083 বয়স : 34 লিঙ্গ : মহিলা	ফটো উপলব্ধ
432	GMG2206290	নাম : এসমাতারা খাতুন স্বামীর নাম: সেখ হাফিজুল ইসলাম বাড়ির নং : n0081 বয়স : 47 লিঙ্গ : মহিলা	ফটো উপলব্ধ	433	YPW2463768	নাম : সেখ সাইদুল ইসলাম পিতার নাম: সেখ আতর আলি বাড়ির নং : n0081 বয়স : 63 লিঙ্গ : পুরুষ	ফটো উপলব্ধ	434	YPW1668631	নাম : মিরাজউদ্দিন সেখ পিতার নাম: সেখ হারুন রসিদ বাড়ির নং : n0083 বয়স : 33 লিঙ্গ : পুরুষ	ফটো উপলব্ধ
435	GMG2206282	নাম : সেখ হাফিজুল ইসলাম পিতার নাম: সেখ মোসারফ হোসেন বাড়ির নং : n0081 বয়স : 57 লিঙ্গ : পুরুষ	ফটো উপলব্ধ	436	YPW1603737	নাম : সেখ সাইফুদ্দিন পিতার নাম: সেখ তহরুল হক বাড়ির নং : n0082 বয়স : 41 লিঙ্গ : পুরুষ	ফটো উপলব্ধ	437	YPW2422772	নাম : আলি আসগর শেখ পিতার নাম: সামসুদ্দিন সেক বাড়ির নং : n0061 বয়স : 55 লিঙ্গ : পুরুষ	ফটো উপলব্ধ
438	WB/27/190/006470	নাম : সিরাজউদ্দিন সেক পিতার নাম: রেজাক সেক বাড়ির নং : n0071 বয়স : 76 লিঙ্গ : পুরুষ	ফটো উপলব্ধ	439	WB/27/190/006730	নাম : সুফিয়াখাতুন সেক স্বামীর নাম: সিরাজউদ্দিন সেক বাড়ির নং : n0071 বয়স : 65 লিঙ্গ : মহিলা	ফটো উপলব্ধ	440	YPW1603711	নাম : সেখ ইসমাইল পিতার নাম: সেখ সিরাজউদ্দিন বাড়ির নং : n0071 বয়স : 41 লিঙ্গ : পুরুষ	ফটো উপলব্ধ



441 নাম : মহঃ ইয়াসিন পিতার নাম: সেখ সিরাজউদ্দিন বাড়ির নং : n0071 বয়স : 38 লিঙ্গ : পুরুষ	YPW1495845 ফটো উপলব্ধ	442 নাম : সামিমা খাতুন স্বামীর নাম: সেখ ইয়াসিন বাড়ির নং : n0071 বয়স : 38 লিঙ্গ : মহিলা	YPW1495878 ফটো উপলব্ধ	443 নাম : ফতেমা খাতুন সেক স্বামীর নাম: তহরুলহক সেক বাড়ির নং : n0082 বয়স : 57 লিঙ্গ : মহিলা	WB/27/190/006447 ফটো উপলব্ধ
444 নাম : হামিদা বেগম সেক স্বামীর নাম: সামসুদ্দিন সেক বাড়ির নং : n0061 বয়স : 76 লিঙ্গ : মহিলা	WB/27/190/006767 ফটো উপলব্ধ	445 নাম : জয়নাল আবেদিন সেক পিতার নাম: সামসুদ্দিন সেক বাড়ির নং : n0061 বয়স : 59 লিঙ্গ : পুরুষ	YPW2641280 ফটো উপলব্ধ	446 নাম : সাহিদা বিবি স্বামীর নাম: জয়লান আবেদিন সেখ বাড়ির নং : n0061 বয়স : 41 লিঙ্গ : মহিলা	YPW1668664 ফটো উপলব্ধ
447 নাম : মমতাজবেগম সেক পিতার নাম: দাউদরহমান সেক বাড়ির নং : n0074 বয়স : 60 লিঙ্গ : মহিলা	WB/27/190/006269 ফটো উপলব্ধ	448 নাম : মাঝিয়া বেগম স্বামীর নাম: সেখ রহিমউদ্দিন বাড়ির নং : n0074 বয়স : 42 লিঙ্গ : মহিলা	GMG2414753 ফটো উপলব্ধ	449 নাম : আব্দুলমতলেব সেক পিতার নাম: ইয়াসিন সেক বাড়ির নং : n0077 বয়স : 66 লিঙ্গ : পুরুষ	WB/27/190/006372 ফটো উপলব্ধ
450 নাম : ফেরদৌশীবেগম সেক স্বামীর নাম: আব্দুলমতলেব সেক বাড়ির নং : n0077 বয়স : 56 লিঙ্গ : মহিলা	GMG2206241 ফটো উপলব্ধ	451 নাম : সেখ সাইদুল ইসলাম পিতার নাম: সেখ ইয়াসিন মহম্মদ বাড়ির নং : n0077 বয়স : 59 লিঙ্গ : পুরুষ	YPW0750729 ফটো উপলব্ধ	452 নাম : মানিজা বেগম স্বামীর নাম: সেখ সাইদুল ইসলাম বাড়ির নং : n0077 বয়স : 48 লিঙ্গ : মহিলা	YPW0750737 ফটো উপলব্ধ
453 নাম : সেখ নাসিরউদ্দিন পিতার নাম: সেখ আব্দুল মতলেব বাড়ির নং : n0077 বয়স : 35 লিঙ্গ : পুরুষ	YPW1495928 ফটো উপলব্ধ	454 নাম : তহরুল হক সেক পিতার নাম: হবিবর রহমান সেক বাড়ির নং : n0082 বয়স : 70 লিঙ্গ : পুরুষ	WB/27/190/006257 ফটো উপলব্ধ	455 নাম : ফতেমা বেগম স্বামীর নাম: সেখ সাইফুদ্দিন বাড়ির নং : n0082 বয়স : 37 লিঙ্গ : মহিলা	YPW1958354 ফটো উপলব্ধ
456 নাম : সেখ মহিউদ্দিন পিতার নাম: সেখ তহরুল হক বাড়ির নং : n0082 বয়স : 39 লিঙ্গ : পুরুষ	GMG2414746 ফটো উপলব্ধ	457 নাম : মেহেরুল্লিসা বিবি স্বামীর নাম: সেখ মহিউদ্দিন বাড়ির নং : n0082 বয়স : 33 লিঙ্গ : মহিলা	YPW1958347 ফটো উপলব্ধ	458 নাম : সেখ রহিমউদ্দিন পিতার নাম: সেখ দীন মহম্মদ বাড়ির নং : n0074 বয়স : 57 লিঙ্গ : পুরুষ	YPW2691327 ফটো উপলব্ধ
459 নাম : সেখ রফিকুল পিতার নাম: মোসারফ সেক বাড়ির নং : n0081 বয়স : 51 লিঙ্গ : পুরুষ	YPW2691293 ফটো উপলব্ধ	460 নাম : মুসকান খাতুন স্বামীর নাম: শেখ সরিফুল ইসলাম বাড়ির নং : এন0081 বয়স : 23 লিঙ্গ : মহিলা	YPW2785046 ফটো উপলব্ধ	461 নাম : সাহিনা খাতুন পিতার নাম: সেখ আব্দুল মতলেব বাড়ির নং : এন0077 বয়স : 23 লিঙ্গ : মহিলা	YPW2641256 ফটো উপলব্ধ
462 নাম : আফিয়া মাসুদা খাতুন পিতার নাম: সেখ রহিমউদ্দিন বাড়ির নং : এন0074 বয়স : 21 লিঙ্গ : মহিলা	YPW2730950 ফটো উপলব্ধ	463 নাম : পারভিন খাতুন স্বামীর নাম: সেখ সাহাবাজ আলী বাড়ির নং : এন0076 বয়স : 22 লিঙ্গ : মহিলা	YPW2641181 ফটো উপলব্ধ	464 নাম : সাবানা ইয়াসমিন স্বামীর নাম: হাবিব আলি সেখ বাড়ির নং : N0076 বয়স : 26 লিঙ্গ : মহিলা	YPW2463586 ফটো উপলব্ধ
465 নাম : আসমা বেগম স্বামীর নাম: আব্দুল সোভান আলি বাড়ির নং : n0076 বয়স : 46 লিঙ্গ : মহিলা	GMG1407014 ফটো উপলব্ধ	466 নাম : সাহিদা সেক স্বামীর নাম: ওহাবআলী সেক বাড়ির নং : n0076 বয়স : 59 লিঙ্গ : মহিলা	WB/27/190/006927 ফটো উপলব্ধ	467 নাম : শোভানআলী সেক পিতার নাম: আলিমহম্মদ সেক বাড়ির নং : n0076 বয়স : 63 লিঙ্গ : পুরুষ	WB/27/190/006019 ফটো উপলব্ধ
468 নাম : হাজিফা বেগম সেক স্বামীর নাম: রয়হান সেক বাড়ির নং : n0076 বয়স : 61 লিঙ্গ : মহিলা	WB/27/190/006683 ফটো উপলব্ধ	469 নাম : হাবিব আলি সেখ পিতার নাম: রয়হান সেখ বাড়ির নং : n0076 বয়স : 35 লিঙ্গ : পুরুষ	YPW1749670 ফটো উপলব্ধ	470 নাম : সাহাবউদ্দিন সেখ পিতার নাম: ওহাব আলী সেখ বাড়ির নং : n0076 বয়স : 35 লিঙ্গ : পুরুষ	YPW1668623 ফটো উপলব্ধ



471	YPW1749696	নাম : হিসাব উদ্দিন সেখ পিতার নাম: ওহাব সেখ বাড়ির নং : n0076 বয়স : 31 লিঙ্গ : পুরুষ	ফটো উপলব্ধ	472	WB/27/190/006416	নাম : খোদেজা সেক স্বামীর নাম: এমদাদআলি সেক বাড়ির নং : n0063 বয়স : 56 লিঙ্গ : মহিলা	ফটো উপলব্ধ	473	WB/27/190/006108	নাম : নাজিমউদ্দিন সেখ পিতার নাম: আঃ রেজাক সেখ বাড়ির নং : n0072 বয়স : 74 লিঙ্গ : পুরুষ	ফটো উপলব্ধ
474	WB/27/190/006731	নাম : খোদেজা সেক স্বামীর নাম: নাজিমউদ্দিন সেক বাড়ির নং : n0072 বয়স : 63 লিঙ্গ : মহিলা	ফটো উপলব্ধ	475	WB/27/190/006226	নাম : আকতার আলি সেখ সেক পিতার নাম: নাজিমউদ্দিন সেক বাড়ির নং : n0072 বয়স : 50 লিঙ্গ : পুরুষ	ফটো উপলব্ধ	476	GMG2561488	নাম : গুলসানারা খাতুন স্বামীর নাম: আকতার আলি সেখ বাড়ির নং : n0072 বয়স : 40 লিঙ্গ : মহিলা	ফটো উপলব্ধ
477	GMG2206365	নাম : ফরিদা বেগম সেখ স্বামীর নাম: মইনুদ্দিন সেখ বাড়ির নং : n0060 বয়স : 71 লিঙ্গ : মহিলা	ফটো উপলব্ধ	478	YPW2422806	নাম : এমদাদ আলি সেখ পিতার নাম: নসরের আলি সেখ বাড়ির নং : n0063 বয়স : 76 লিঙ্গ : পুরুষ	ফটো উপলব্ধ	479	YPW2463685	নাম : ওহাব আলি সেখ পিতার নাম: আলি মহম্মদ সেখ বাড়ির নং : n0076 বয়স : 66 লিঙ্গ : পুরুষ	ফটো উপলব্ধ
480	YPW2133619	নাম : সেখ সাহাবাজ আলী পিতার নাম: সেখ আব্দুল শোভান বাড়ির নং : 76 বয়স : 27 লিঙ্গ : পুরুষ	ফটো উপলব্ধ	481	GMG2477511	নাম : সেখ সাহিদ হোসেন পিতার নাম: সেখ আসরাফ হোসেন বাড়ির নং : n0136 বয়স : 38 লিঙ্গ : পুরুষ	ফটো উপলব্ধ	482	YPW2818037	নাম : চিরঞ্জীব শেখ অন্যান্য: ওহাব আলি শেখ বাড়ির নং : 169 বয়স : 30 লিঙ্গ : পুরুষ	ফটো উপলব্ধ
483	YPW2528552	নাম : সৌমিনা পারভিন স্বামীর নাম: সেখ সাহিদ হোসেন বাড়ির নং : এন0136 বয়স : 24 লিঙ্গ : মহিলা	ফটো উপলব্ধ	484	YPW2866937	নাম : আমিরুলউদ্দিন সরকার পিতার নাম: নিজামউদ্দিন সরকার বাড়ির নং : এন0064 বয়স : 19 লিঙ্গ : পুরুষ	ফটো উপলব্ধ	485	YPW2870533	নাম : আজিমুল হোসেন অন্যান্য: সেখ রহিম উদ্দিন বাড়ির নং : এন0074 বয়স : 27 লিঙ্গ : পুরুষ	ফটো উপলব্ধ
486	YPW2870715	নাম : নফিয়া বেগম পিতার নাম: সেখ রহিম উদ্দিন বাড়ির নং : এন0074 বয়স : 19 লিঙ্গ : মহিলা	ফটো উপলব্ধ								

487	YPW2048171	নাম : তহমিনা খাতুন স্বামীর নাম: সেখ সেলিম আলি বাড়ির নং : এন0095 বয়স : 29 লিঙ্গ : মহিলা	ফটো উপলব্ধ	488	YPW2219616	নাম : সেখ মাবুদ আলি পিতার নাম: সেখ জাবেদ আলি বাড়ির নং : বাহির দেলুয়ারা বয়স : 26 লিঙ্গ : পুরুষ	ফটো উপলব্ধ	489	YPW2133437	নাম : রুম্মাতুন বেগম স্বামীর নাম: সেখ ইসমাইল বাড়ির নং : 100 বয়স : 27 লিঙ্গ : মহিলা	ফটো উপলব্ধ
490	WB/27/190/006450	নাম : সুরাইয়া বেগম স্বামীর নাম: সেখ আব্দুল সাহাদ বাড়ির নং : n0095 বয়স : 51 লিঙ্গ : মহিলা	ফটো উপলব্ধ	491	WB/27/190/006449	নাম : আনোয়ারা বেগম স্বামীর নাম: সেখ আব্দুল সামাদ বাড়ির নং : n0095 বয়স : 64 লিঙ্গ : মহিলা	ফটো উপলব্ধ	492	WB/27/190/006387	নাম : সেখ আনিসুর রহমান পিতার নাম: সেখ আব্দুল সামাদ বাড়ির নং : n0095 বয়স : 48 লিঙ্গ : পুরুষ	ফটো উপলব্ধ
493	YPW1958388	নাম : সেখ সেলিম আলি পিতার নাম: সেখ আব্দুল সাহাদ বাড়ির নং : n0095 বয়স : 30 লিঙ্গ : পুরুষ	ফটো উপলব্ধ	494	WB/27/187/000402	নাম : মহঃ হাসিনা বিবি স্বামীর নাম: জাকের হোসেন বাড়ির নং : n0100 বয়স : 58 লিঙ্গ : মহিলা	ফটো উপলব্ধ	495	YPW1496116	নাম : ইসরাইল পিতার নাম: জাকির আলি বাড়ির নং : n0100 বয়স : 39 লিঙ্গ : পুরুষ	ফটো উপলব্ধ
496	YPW1496157	নাম : জেসমিন বিবি স্বামীর নাম: সেখ ইসরাইল বাড়ির নং : n0100 বয়স : 34 লিঙ্গ : মহিলা	ফটো উপলব্ধ	497	YPW1603935	নাম : সেখ ইসমাইল পিতার নাম: সেখ জাকের আলি বাড়ির নং : n0100 বয়স : 33 লিঙ্গ : পুরুষ	ফটো উপলব্ধ	498	YPW1496090	নাম : বদরুল্লেসা বেগম স্বামীর নাম: আনিসুর রহমান সেখ বাড়ির নং : n0095 বয়স : 41 লিঙ্গ : মহিলা	ফটো উপলব্ধ
499	YPW2463693	নাম : সেখ আব্দুল সামাদ পিতার নাম: আব্দুল রহমান বাড়ির নং : n0095 বয়স : 69 লিঙ্গ : পুরুষ	ফটো উপলব্ধ	500	YPW2422822	নাম : সেখ আব্দুল সাহাদ পিতার নাম: সেখ আব্দুল রহমান বাড়ির নং : n0095 বয়স : 58 লিঙ্গ : পুরুষ	ফটো উপলব্ধ	501	YPW2641157	নাম : সেখ আব্দুল হাসান পিতার নাম: সেখ আব্দুল সাহাদ বাড়ির নং : এন0095 বয়স : 22 লিঙ্গ : পুরুষ	ফটো উপলব্ধ
502	YPW2767804	নাম : সেখ সামিউল পিতার নাম: সেখ আনিসুর রহমান বাড়ির নং : এন0095 বয়স : 20 লিঙ্গ : পুরুষ	ফটো উপলব্ধ	503	YPW2219723	নাম : সেখ সাহিররাজ উদ্দিন পিতার নাম: সেখ জামাল উদ্দিন বাড়ির নং : n0154 বয়স : 26 লিঙ্গ : পুরুষ	ফটো উপলব্ধ	504	YPW1958438	নাম : বিমল দাস পিতার নাম: বাবুল দাস বাড়ির নং : n0091 বয়স : 30 লিঙ্গ : পুরুষ	ফটো উপলব্ধ
505	WB/27/190/006272	নাম : পূর্ণিমা দাস স্বামীর নাম: খোকন দাস বাড়ির নং : n0093 বয়স : 61 লিঙ্গ : মহিলা	ফটো উপলব্ধ	506	YPW1603794	নাম : বিজয়া দাস পিতার নাম: খোকন দাস বাড়ির নং : n0093 বয়স : 37 লিঙ্গ : পুরুষ	ফটো উপলব্ধ	507	GMG0018234	নাম : কর্ণ দাস পিতার নাম: ফটিক দাস বাড়ির নং : n0093 বয়স : 61 লিঙ্গ : পুরুষ	ফটো উপলব্ধ
508	WB/27/190/006378	নাম : বাসন্তী দাস স্বামীর নাম: কর্ণ দাস বাড়ির নং : n0093 বয়স : 55 লিঙ্গ : মহিলা	ফটো উপলব্ধ	509	WB/27/190/006663	নাম : দীপক দাস পিতার নাম: গনেশ দাস বাড়ির নং : n0101 বয়স : 50 লিঙ্গ : পুরুষ	ফটো উপলব্ধ	510	WB/27/190/006056	নাম : সোনাই দাস পিতার নাম: চন্দ্রকান্ত দাস বাড়ির নং : n0102 বয়স : 57 লিঙ্গ : মহিলা	ফটো উপলব্ধ
511	WB/27/190/006205	নাম : দুর্গাবালা দাস স্বামীর নাম: শম্ভু দাস বাড়ির নং : n0106 বয়স : 78 লিঙ্গ : মহিলা	ফটো উপলব্ধ	512	WB/27/190/006340	নাম : নারদ দাস পিতার নাম: শম্ভু দাস বাড়ির নং : n0106 বয়স : 50 লিঙ্গ : পুরুষ	ফটো উপলব্ধ	513	GMG1407733	নাম : কদম বাউলদাস স্বামীর নাম: নারদ বাউলদাস বাড়ির নং : n0106 বয়স : 45 লিঙ্গ : মহিলা	ফটো উপলব্ধ
514	WB/27/190/006185	নাম : লিচুবালা দাস স্বামীর নাম: রাধানাথ দাস বাড়ির নং : n0107 বয়স : 79 লিঙ্গ : মহিলা	ফটো উপলব্ধ	515	WB/27/190/006267	নাম : প্রশান্ত দাস পিতার নাম: রাধানাথ দাস বাড়ির নং : n0107 বয়স : 53 লিঙ্গ : পুরুষ	ফটো উপলব্ধ	516	GMG1406768	নাম : মিঠু দাস স্বামীর নাম: প্রশান্ত দাস বাড়ির নং : n0107 বয়স : 47 লিঙ্গ : মহিলা	ফটো উপলব্ধ



517	WB/27/190/006443	নাম : হেমন্ত দাস পিতার নাম: রাধানাথ দাস বাড়ির নং : n0107 বয়স : 50 লিঙ্গ : পুরুষ	ফটো উপলব্ধ	518	GMG1406776	নাম : সুলেখা দাস স্বামীর নাম: হেমন্ত দাস বাড়ির নং : n0107 বয়স : 47 লিঙ্গ : মহিলা	ফটো উপলব্ধ	519	WB/27/190/006184	নাম : তিলকা দাস স্বামীর নাম: গৌর দাস বাড়ির নং : n0107 বয়স : 71 লিঙ্গ : মহিলা	ফটো উপলব্ধ
520	YPW1384767	নাম : সন্টু দাস পিতার নাম: গৌর দাস বাড়ির নং : n0107 বয়স : 37 লিঙ্গ : পুরুষ	ফটো উপলব্ধ	521	YPW1958446	নাম : শিখা দাস স্বামীর নাম: সন্টু দাস বাড়ির নং : n0107 বয়স : 32 লিঙ্গ : মহিলা	ফটো উপলব্ধ	522	WB/27/190/006274	নাম : ছায়া দাস স্বামীর নাম: নিতাই দাস বাড়ির নং : n0107 বয়স : 56 লিঙ্গ : মহিলা	ফটো উপলব্ধ
523	YPW1384775	নাম : বিদ্যুৎ দাস পিতার নাম: নিতাই দাস বাড়ির নং : n0107 বয়স : 38 লিঙ্গ : পুরুষ	ফটো উপলব্ধ	524	YPW1958495	নাম : সরস্বতী দাস স্বামীর নাম: বিদ্যুৎ দাস বাড়ির নং : n0107 বয়স : 29 লিঙ্গ : মহিলা	ফটো উপলব্ধ	525	YPW1668680	নাম : প্রদ্যুৎ দাস পিতার নাম: নিতাই দাস বাড়ির নং : n0107 বয়স : 32 লিঙ্গ : পুরুষ	ফটো উপলব্ধ
526	GMG1406750	নাম : সুফলা দাস স্বামীর নাম: কাশীনাথ দাস বাড়ির নং : n0107 বয়স : 51 লিঙ্গ : মহিলা	ফটো উপলব্ধ	527	YPW1384783	নাম : রনজিত দাস পিতার নাম: কাশীনাথ দাস বাড়ির নং : n0107 বয়স : 36 লিঙ্গ : পুরুষ	ফটো উপলব্ধ	528	WB/27/190/006758	নাম : অজিত দাস পিতার নাম: বলাই দাস বাড়ির নং : n0108 বয়স : 67 লিঙ্গ : পুরুষ	ফটো উপলব্ধ
529	WB/27/190/006419	নাম : নমিতা দাস স্বামীর নাম: অজিত দাস বাড়ির নং : n0108 বয়স : 59 লিঙ্গ : মহিলা	ফটো উপলব্ধ	530	WB/27/190/006788	নাম : অধীর দাস পিতার নাম: বলাই দাস বাড়ির নং : n0108 বয়স : 63 লিঙ্গ : পুরুষ	ফটো উপলব্ধ	531	WB/27/190/006489	নাম : রূপালী দাস স্বামীর নাম: অরুণ দাস বাড়ির নং : n0108 বয়স : 51 লিঙ্গ : মহিলা	ফটো উপলব্ধ
532	YPW1668714	নাম : পলাশ দাস পিতার নাম: অরুণ দাস বাড়ির নং : n0108 বয়স : 33 লিঙ্গ : পুরুষ	ফটো উপলব্ধ	533	YPW1958461	নাম : মায়াদাস স্বামীর নাম: পলাশ দাস বাড়ির নং : n0108 বয়স : 31 লিঙ্গ : মহিলা	ফটো উপলব্ধ	534	YPW1958503	নাম : সমরেশ দাস পিতার নাম: বাসুদেব দাস বাড়ির নং : n0108 বয়স : 29 লিঙ্গ : পুরুষ	ফটো উপলব্ধ
535	WB/27/190/006510	নাম : গোবিন্দ দাস পিতার নাম: পূর্ণ দাস বাড়ির নং : n0113 বয়স : 49 লিঙ্গ : পুরুষ	ফটো উপলব্ধ	536	GMG2003275	নাম : অরবিন্দ দাস পিতার নাম: পূর্ণ দাস বাড়ির নং : n0113 বয়স : 45 লিঙ্গ : পুরুষ	ফটো উপলব্ধ	537	GMG2206423	নাম : সিখা দাস স্বামীর নাম: অরবিন্দ দাস বাড়ির নং : n0113 বয়স : 40 লিঙ্গ : মহিলা	ফটো উপলব্ধ
538	GMG1407352	নাম : রূপালী দাস স্বামীর নাম: গোবিন্দ দাস বাড়ির নং : এন0113 বয়স : 48 লিঙ্গ : মহিলা	ফটো উপলব্ধ	539	YPW2296424	নাম : রাণা দাস পিতার নাম: নারদ দাস বাড়ির নং : এন0106 বয়স : 25 লিঙ্গ : পুরুষ	ফটো উপলব্ধ	540	YPW2296440	নাম : প্রতাপ দাস পিতার নাম: বাসুদেব দাস বাড়ির নং : এন0088 বয়স : 25 লিঙ্গ : পুরুষ	ফটো উপলব্ধ
541	YPW2296507	নাম : মাধবী দাস স্বামীর নাম: সুনিল দাস বাড়ির নং : এন0117 বয়স : 26 লিঙ্গ : মহিলা	ফটো উপলব্ধ	542	WB/27/190/006069	নাম : বাসুদেব দাস পিতার নাম: মিহলাল দাস বাড়ির নং : n0088 বয়স : 71 লিঙ্গ : পুরুষ	ফটো উপলব্ধ	543	WB/27/190/006121	নাম : শান্তালা দাস স্বামীর নাম: বাসুদেব দাস বাড়ির নং : n0088 বয়স : 68 লিঙ্গ : মহিলা	ফটো উপলব্ধ
544	WB/27/190/006404	নাম : তপন দাস পিতার নাম: বাসুদেব দাস বাড়ির নং : n0088 বয়স : 53 লিঙ্গ : পুরুষ	ফটো উপলব্ধ	545	WB/27/190/006403	নাম : জ্যোৎস্না দাস স্বামীর নাম: তপন দাস বাড়ির নং : এন0088 বয়স : 49 লিঙ্গ : মহিলা	ফটো উপলব্ধ	546	WB/27/190/006509	নাম : তাপস দাস পিতার নাম: বাসুদেব দাস বাড়ির নং : n0088 বয়স : 49 লিঙ্গ : পুরুষ	ফটো উপলব্ধ



547	GMG2206506	548	WB/27/190/009740	549	WB/27/190/006773
নাম : পদ্মরানী দাস স্বামীর নাম: তাপস দাস বাড়ির নং : n0088 বয়স : 45 লিঙ্গ : মহিলা	ফটো উপলব্ধ	নাম : সনকা দাস স্বামীর নাম: জয়দেব দাস বাড়ির নং : n0089 বয়স : 65 লিঙ্গ : মহিলা	ফটো উপলব্ধ	নাম : হাবুল দাস পিতার নাম: জয়দেব দাস বাড়ির নং : n0089 বয়স : 53 লিঙ্গ : পুরুষ	ফটো উপলব্ধ
550	GMG2206498	551	YPW1495977	552	WB/27/190/006117
নাম : হারু দাস পিতার নাম: জয়দেব দাস বাড়ির নং : n0089 বয়স : 49 লিঙ্গ : পুরুষ	ফটো উপলব্ধ	নাম : বর্না দাস স্বামীর নাম: হারু দাস বাড়ির নং : n0089 বয়স : 39 লিঙ্গ : মহিলা	ফটো উপলব্ধ	নাম : রমেন দাস পিতার নাম: মিহিলাল দাস বাড়ির নং : n0089 বয়স : 66 লিঙ্গ : পুরুষ	ফটো উপলব্ধ
553	YPW1496058	554	YPW1958487	555	YPW1495969
নাম : তাপস দাস পিতার নাম: ভক্তিপদ দাস বাড়ির নং : n0090 বয়স : 38 লিঙ্গ : পুরুষ	ফটো উপলব্ধ	নাম : বাশরী দাস স্বামীর নাম: তাপস দাস বাড়ির নং : n0090 বয়স : 37 লিঙ্গ : মহিলা	ফটো উপলব্ধ	নাম : বিশ্বনাথ দাস পিতার নাম: ভক্তিপদ দাস বাড়ির নং : n0090 বয়স : 36 লিঙ্গ : পুরুষ	ফটো উপলব্ধ
556	WB/27/190/006582	557	WB/27/190/006379	558	YPW2463594
নাম : বাবলু দাস পিতার নাম: ফটিক দাস বাড়ির নং : n0091 বয়স : 59 লিঙ্গ : পুরুষ	ফটো উপলব্ধ	নাম : চম্পা দাস স্বামীর নাম: বাবলু দাস বাড়ির নং : n0091 বয়স : 53 লিঙ্গ : মহিলা	ফটো উপলব্ধ	নাম : মোনজ দাস পিতার নাম: ভজন দাস বাড়ির নং : N0115 বয়স : 24 লিঙ্গ : পুরুষ	ফটো উপলব্ধ
559	YPW2463560	560	YPW2463529	561	YPW2463511
নাম : সখিতা দাস স্বামীর নাম: বাপন দাস বাড়ির নং : N0119 বয়স : 25 লিঙ্গ : মহিলা	ফটো উপলব্ধ	নাম : সুব্রত দাস পিতার নাম: হেমন্ত দাস বাড়ির নং : N0107 বয়স : 25 লিঙ্গ : পুরুষ	ফটো উপলব্ধ	নাম : দেবব্রত দাস পিতার নাম: হেমন্ত দাস বাড়ির নং : N0107 বয়স : 24 লিঙ্গ : পুরুষ	ফটো উপলব্ধ
562	GMG2414779	563	YPW1496140	564	YPW1668698
নাম : মোহন্ত দাস পিতার নাম: পূর্ণ দাস বাড়ির নং : n0113 বয়স : 39 লিঙ্গ : পুরুষ	ফটো উপলব্ধ	নাম : পুতুল দাস স্বামীর নাম: মোহন্ত দাস বাড়ির নং : n0113 বয়স : 38 লিঙ্গ : মহিলা	ফটো উপলব্ধ	নাম : সুমন্ত দাস পিতার নাম: পূর্ণ দাস বাড়ির নং : n0113 বয়স : 34 লিঙ্গ : পুরুষ	ফটো উপলব্ধ
565	WB/27/190/006837	566	WB/27/190/006377	567	YPW1603810
নাম : তারাপদ দাস পিতার নাম: দুলাল দাস বাড়ির নং : n0114 বয়স : 65 লিঙ্গ : পুরুষ	ফটো উপলব্ধ	নাম : ভারতী দাস স্বামীর নাম: তারাপদ দাস বাড়ির নং : n0114 বয়স : 59 লিঙ্গ : মহিলা	ফটো উপলব্ধ	নাম : দেবশীষ দাস পিতার নাম: তারাপদ দাস বাড়ির নং : n0114 বয়স : 38 লিঙ্গ : পুরুষ	ফটো উপলব্ধ
568	YPW1603828	569	YPW1859792	570	WB/27/190/006816
নাম : মনিকা দাস স্বামীর নাম: দেবশীষ দাস বাড়ির নং : n0114 বয়স : 35 লিঙ্গ : মহিলা	ফটো উপলব্ধ	নাম : শিবশঙ্কর দাস পিতার নাম: তারাপদ দাস বাড়ির নং : n0114 বয়স : 32 লিঙ্গ : পুরুষ	ফটো উপলব্ধ	নাম : ভজন দাস পিতার নাম: হাদু দাস বাড়ির নং : n0115 বয়স : 56 লিঙ্গ : পুরুষ	ফটো উপলব্ধ
571	WB/27/190/006794	572	YPW2805463	573	WB/27/190/006194
নাম : দেবকী দাস স্বামীর নাম: ভজন দাস বাড়ির নং : n0115 বয়স : 51 লিঙ্গ : মহিলা	ফটো উপলব্ধ	নাম : সৌমেন দাস পিতার নাম: ভজন দাস বাড়ির নং : এন0115 বয়স : 20 লিঙ্গ : পুরুষ	ফটো উপলব্ধ	নাম : পদ্মা দাস পিতার নাম: যোগিন দাস বাড়ির নং : n0117 বয়স : 71 লিঙ্গ : মহিলা	ফটো উপলব্ধ
574	WB/27/190/006844	575	GMG2003176	576	GMG2176584
নাম : সুকুমার দাস পিতার নাম: যোগিন দাস বাড়ির নং : n0117 বয়স : 66 লিঙ্গ : পুরুষ	ফটো উপলব্ধ	নাম : নিমাই দাস পিতার নাম: সুকুমার দাস বাড়ির নং : n0117 বয়স : 42 লিঙ্গ : পুরুষ	ফটো উপলব্ধ	নাম : মমতা দাস স্বামীর নাম: নিমাই দাস বাড়ির নং : n0117 বয়স : 42 লিঙ্গ : মহিলা	ফটো উপলব্ধ



577	WB/27/190/006869	ফটো উপলব্ধ	578	YPW1749761	ফটো উপলব্ধ	579	YPW1958420	ফটো উপলব্ধ
নাম : সুলেখা দাস স্বামীর নাম: কমল দাস বাড়ির নং : n0117 বয়স : 55 লিঙ্গ : মহিলা			নাম : সুনিল দাস পিতার নাম: দিলিপ দাস বাড়ির নং : n0117 বয়স : 33 লিঙ্গ : পুরুষ			নাম : অনিল দাস পিতার নাম: দিলীপ দাস বাড়ির নং : n0117 বয়স : 29 লিঙ্গ : পুরুষ		
580	GMG2206431	ফটো উপলব্ধ	581	GMG2206449	ফটো উপলব্ধ	582	YPW2812048	ফটো উপলব্ধ
নাম : কান্ত দাস পিতার নাম: পুরু দাস বাড়ির নং : n0118 বয়স : 61 লিঙ্গ : পুরুষ			নাম : শিবানী দাস স্বামীর নাম: কান্ত দাস বাড়ির নং : n0118 বয়স : 57 লিঙ্গ : মহিলা			নাম : কাজল দাস স্বামীর নাম: সুজয় দাস বাড়ির নং : n0119 বয়স : 60 লিঙ্গ : মহিলা		
583	YPW1603836	ফটো উপলব্ধ	584	YPW1496017	ফটো উপলব্ধ	585	WB/27/190/006583	ফটো উপলব্ধ
নাম : দোলন দাস পিতার নাম: সুজয় দাস বাড়ির নং : n0119 বয়স : 35 লিঙ্গ : মহিলা			নাম : বাপন দাস পিতার নাম: সুজয় দাস বাড়ির নং : n0119 বয়স : 35 লিঙ্গ : পুরুষ			নাম : দীনবন্ধু দাস পিতার নাম: দুয়ারী দাস বাড়ির নং : n0119 বয়স : 61 লিঙ্গ : পুরুষ		
586	WB/27/190/006669	ফটো উপলব্ধ	587	YPW1496124	ফটো উপলব্ধ	588	YPW1496181	ফটো উপলব্ধ
নাম : অঞ্জলী দাস স্বামীর নাম: দীনবন্ধু দাস বাড়ির নং : n0119 বয়স : 53 লিঙ্গ : মহিলা			নাম : জ্যোৎস্না দাস স্বামীর নাম: সোমনাথ দাস বাড়ির নং : n0119 বয়স : 35 লিঙ্গ : মহিলা			নাম : মেঘনাথ দাস পিতার নাম: দীনবন্ধু দাস বাড়ির নং : n0119 বয়স : 37 লিঙ্গ : পুরুষ		
589	YPW1603844	ফটো উপলব্ধ	590	WB/27/190/006380	ফটো উপলব্ধ	591	WB/27/190/006638	ফটো উপলব্ধ
নাম : অনিমা দাস স্বামীর নাম: মেঘনাথ দাস বাড়ির নং : n0119 বয়স : 35 লিঙ্গ : মহিলা			নাম : মানু দাস স্বামীর নাম: ভক্তিপদ দাস বাড়ির নং : n0119 বয়স : 65 লিঙ্গ : মহিলা			নাম : মালতী দাস স্বামীর নাম: মধু দাস বাড়ির নং : n0120 বয়স : 61 লিঙ্গ : মহিলা		
592	YPW1668706	ফটো উপলব্ধ	593	YPW1749704	ফটো উপলব্ধ	594	GMG2003325	ফটো উপলব্ধ
নাম : চন্দন দাস পিতার নাম: মধু দাস বাড়ির নং : n0120 বয়স : 33 লিঙ্গ : পুরুষ			নাম : সঞ্জয় দাস পিতার নাম: মধু দাস বাড়ির নং : n0120 বয়স : 31 লিঙ্গ : পুরুষ			নাম : ভমর দাস পিতার নাম: শ্রীপতি দাস বাড়ির নং : n0121 বয়স : 70 লিঙ্গ : পুরুষ		
595	GMG2003333	ফটো উপলব্ধ	596	GMG2206514	ফটো উপলব্ধ	597	GMG2206522	ফটো উপলব্ধ
নাম : বিকাশ দাস পিতার নাম: ভমর দাস বাড়ির নং : n0121 বয়স : 48 লিঙ্গ : পুরুষ			নাম : তিলকা দাস স্বামীর নাম: মদন দাস বাড়ির নং : n0122 বয়স : 69 লিঙ্গ : মহিলা			নাম : প্রভাস দাস পিতার নাম: মদন দাস বাড়ির নং : n0122 বয়স : 53 লিঙ্গ : পুরুষ		
598	GMG2206530	ফটো উপলব্ধ	599	YPW1958396	ফটো উপলব্ধ	600	WB/27/190/006810	ফটো উপলব্ধ
নাম : রূপালী দাস স্বামীর নাম: প্রভাস দাস বাড়ির নং : n0122 বয়স : 49 লিঙ্গ : মহিলা			নাম : সুরজিত দাস পিতার নাম: প্রভাস দাস বাড়ির নং : n0122 বয়স : 30 লিঙ্গ : পুরুষ			নাম : নেপাল দাস পিতার নাম: অবিনাশ দাস বাড়ির নং : n0124 বয়স : 57 লিঙ্গ : পুরুষ		
601	WB/27/190/006488	ফটো উপলব্ধ	602	YPW1749720	ফটো উপলব্ধ	603	WB/27/190/006338	ফটো উপলব্ধ
নাম : দুর্গা দাস স্বামীর নাম: নেপাল দাস বাড়ির নং : n0124 বয়স : 51 লিঙ্গ : মহিলা			নাম : পাঁচু দাস পিতার নাম: নেপাল দাস বাড়ির নং : n0124 বয়স : 33 লিঙ্গ : পুরুষ			নাম : মধুবালা দাস স্বামীর নাম: কার্তিক দাস বাড়ির নং : n0124 বয়স : 63 লিঙ্গ : মহিলা		
604	YPW1496025	ফটো উপলব্ধ	605	WB/27/190/006716	ফটো উপলব্ধ	606	YPW1958404	ফটো উপলব্ধ
নাম : ষষ্ঠি দাস মায়ের নাম: মধুবালা দাস বাড়ির নং : n0124 বয়স : 38 লিঙ্গ : পুরুষ			নাম : ময়না দাস স্বামীর নাম: সুকুমার দাস বাড়ির নং : n0124 বয়স : 56 লিঙ্গ : মহিলা			নাম : ছবি দাস স্বামীর নাম: ঝট্টু দাস বাড়ির নং : n0124 বয়স : 38 লিঙ্গ : মহিলা		



607	YPW1384759	ফটো উপলব্ধ	608	YPW1749738	ফটো উপলব্ধ	609	YPW1749753	ফটো উপলব্ধ
নাম : অর্পনা দাস স্বামীর নাম: প্রদীপ দাস বাড়ির নং : n0124 বয়স : 37 লিঙ্গ : মহিলা			নাম : প্রসেনজিৎ দাস পিতার নাম: গনেশ দাস বাড়ির নং : n0124 বয়স : 34 লিঙ্গ : পুরুষ			নাম : মনদীপ দাস পিতার নাম: গনেশ দাস বাড়ির নং : n0124 বয়স : 34 লিঙ্গ : পুরুষ		
610	YPW1749746	ফটো উপলব্ধ	611	WB/27/187/003010	ফটো উপলব্ধ	612	YPW0827980	ফটো উপলব্ধ
নাম : চিরঞ্জিত দাস পিতার নাম: গনেশ দাস বাড়ির নং : n0124 বয়স : 32 লিঙ্গ : পুরুষ			নাম : গীতা দাস স্বামীর নাম: ভ্রমর দাস বাড়ির নং : n0129 বয়স : 74 লিঙ্গ : মহিলা			নাম : সুভাষ দাস পিতার নাম: মদন দাস বাড়ির নং : n0130 বয়স : 47 লিঙ্গ : পুরুষ		
613	WB/27/187/003210	ফটো উপলব্ধ	614	YPW0827964	ফটো উপলব্ধ	615	YPW0827998	ফটো উপলব্ধ
নাম : মদন দাস পিতার নাম: বীরেন দাস বাড়ির নং : n0133 বয়স : 71 লিঙ্গ : পুরুষ			নাম : পারুল দাস স্বামীর নাম: বিকাশ দাস বাড়ির নং : n0134 বয়স : 40 লিঙ্গ : মহিলা			নাম : গীতা দাস স্বামীর নাম: সুভাষ দাস বাড়ির নং : n0135 বয়স : 36 লিঙ্গ : মহিলা		
616	YPW2047272	ফটো উপলব্ধ	617	YPW2047264	ফটো উপলব্ধ	618	YPW2047256	ফটো উপলব্ধ
নাম : বচন দাস পিতার নাম: কান্ত দাস বাড়ির নং : n0118 বয়স : 28 লিঙ্গ : পুরুষ			নাম : মাস্তু দাস স্বামীর নাম: চন্দন দাস বাড়ির নং : n0120 বয়স : 28 লিঙ্গ : মহিলা			নাম : মমি দাস স্বামীর নাম: অজয় দাস বাড়ির নং : n0093 বয়স : 32 লিঙ্গ : মহিলা		
619	YPW2047249	ফটো উপলব্ধ	620	YPW2133411	ফটো উপলব্ধ	621	YPW2133502	ফটো উপলব্ধ
নাম : আরতী দাস স্বামীর নাম: রনজিত দাস বাড়ির নং : n0107 বয়স : 29 লিঙ্গ : মহিলা			নাম : সুব্রত দাস পিতার নাম: প্রভাস দাস বাড়ির নং : 122 বয়স : 27 লিঙ্গ : পুরুষ			নাম : দীপঙ্কর দাস পিতার নাম: কর্ণ দাস বাড়ির নং : 93 বয়স : 28 লিঙ্গ : পুরুষ		
622	YPW2133569	ফটো উপলব্ধ	623	YPW2133544	ফটো উপলব্ধ	624	YPW2133536	ফটো উপলব্ধ
নাম : সখি দাস স্বামীর নাম: বিশ্বনাথ দাস বাড়ির নং : 90 বয়স : 27 লিঙ্গ : মহিলা			নাম : মনিকা দাস স্বামীর নাম: সুমন্ত দাস বাড়ির নং : 113 বয়স : 30 লিঙ্গ : মহিলা			নাম : অজয় দাস পিতার নাম: খোকন দাস বাড়ির নং : 93 বয়স : 32 লিঙ্গ : পুরুষ		
625	YPW2219640	ফটো উপলব্ধ	626	YPW2219665	ফটো উপলব্ধ	627	CQD2499929	ফটো উপলব্ধ
নাম : অপর্ণা দাস স্বামীর নাম: বিমল দাস বাড়ির নং : n0146 বয়স : 27 লিঙ্গ : মহিলা			নাম : মনিকা দাস স্বামীর নাম: বিজয় দাস বাড়ির নং : n0148 বয়স : 32 লিঙ্গ : মহিলা			নাম : সুমন্ত দাস পিতার নাম: কৃষ্ণ চন্দ্র দাস বাড়ির নং : n0140 বয়স : 39 লিঙ্গ : পুরুষ		
628	YPW1671890	ফটো উপলব্ধ	629	YPW2219707	ফটো উপলব্ধ	630	YPW2219756	ফটো উপলব্ধ
নাম : সুধমা দাস স্বামীর নাম: সুমন্ত দাস বাড়ির নং : n0138 বয়স : 36 লিঙ্গ : মহিলা			নাম : শুভঙ্কর দাস পিতার নাম: দীপক দাস বাড়ির নং : n0152 বয়স : 26 লিঙ্গ : পুরুষ			নাম : মঞ্জল দাস পিতার নাম: ভজন দাস বাড়ির নং : n0157 বয়স : 26 লিঙ্গ : পুরুষ		
631	YPW2597649	ফটো উপলব্ধ	632	YPW1496132	ফটো উপলব্ধ	633	YPW1495985	ফটো উপলব্ধ
নাম : মমতা দাস স্বামীর নাম: শিবশঙ্কর দাস বাড়ির নং : এন0114 বয়স : 23 লিঙ্গ : মহিলা			নাম : সোমনাথ দাস পিতার নাম: দীনবন্ধু দাস বাড়ির নং : n0119 বয়স : 39 লিঙ্গ : পুরুষ			নাম : সুমিত্রা দাস মায়ের নাম: পদ্মা দাস বাড়ির নং : n0117 বয়স : 51 লিঙ্গ : মহিলা		
634	YPW2785020	ফটো উপলব্ধ	635	YPW2597664	ফটো উপলব্ধ	636	RVU2300614	ফটো উপলব্ধ
নাম : সৌরভ দাস পিতার নাম: নিমাই দাস বাড়ির নং : এন0117 বয়স : 20 লিঙ্গ : পুরুষ			নাম : রনজিত দাস পিতার নাম: নারদ দাস বাড়ির নং : এন0106 বয়স : 23 লিঙ্গ : পুরুষ			নাম : লাবনী দাস স্বামীর নাম: প্রদ্যুৎ দাস বাড়ির নং : এণ0১০৭ বয়স : 26 লিঙ্গ : মহিলা		



637	YPW2597698	ফটো উপলব্ধ	638	YPW2597680	ফটো উপলব্ধ	639	YPW2597706	ফটো উপলব্ধ
নাম : সৌমিত্র দাস পিতার নাম: প্রশান্ত দাস বাড়ির নং : এন0107 বয়স : 24 লিঙ্গ : পুরুষ			নাম : নন্দিতা দাস পিতার নাম: অজিত দাস বাড়ির নং : এন0108 বয়স : 23 লিঙ্গ : মহিলা			নাম : সাথী দাস স্বামীর নাম: পাঁচু দাস বাড়ির নং : এন0124 বয়স : 23 লিঙ্গ : মহিলা		
640	YPW2597714	ফটো উপলব্ধ	641	YPW2641207	ফটো উপলব্ধ	642	YPW2641223	ফটো উপলব্ধ
নাম : সম্রাট দাস পিতার নাম: গোবিন্দ দাস বাড়ির নং : এন0113 বয়স : 23 লিঙ্গ : পুরুষ			নাম : রুপা দাস স্বামীর নাম: সুব্রত দাস বাড়ির নং : এন0122 বয়স : 23 লিঙ্গ : মহিলা			নাম : রাধা দাস স্বামীর নাম: মনদীপ দাস বাড়ির নং : এন0124 বয়স : 34 লিঙ্গ : মহিলা		
643	YPW2641173	ফটো উপলব্ধ	644	YPW2785038	ফটো উপলব্ধ	645	YPW2731032	ফটো উপলব্ধ
নাম : কবিতা দাস স্বামীর নাম: ষষ্ঠি দাস বাড়ির নং : এন0124 বয়স : 22 লিঙ্গ : মহিলা			নাম : টুম্পা দুলা দাস স্বামীর নাম: প্রসেনজিত দাস বাড়ির নং : এন0124 বয়স : 21 লিঙ্গ : মহিলা			নাম : মামনি দাস স্বামীর নাম: দীপঙ্কর দাস বাড়ির নং : এন0093 বয়স : 22 লিঙ্গ : মহিলা		
646	YPW2730976	ফটো উপলব্ধ	647	GMG1406826	ফটো উপলব্ধ	648	YPW1958453	ফটো উপলব্ধ
নাম : সুতাপ দাস পিতার নাম: তাপস দাস বাড়ির নং : এন0088 বয়স : 22 লিঙ্গ : পুরুষ			নাম : মোসাম্মৎ মানিজা বেগম স্বামীর নাম: সেখ জাবেদ আলি বাড়ির নং : n0096 বয়স : 44 লিঙ্গ : মহিলা			নাম : আসমীরা বেগম স্বামীর নাম: সেখ মোসলেম আলি বাড়ির নং : n0096 বয়স : 32 লিঙ্গ : মহিলা		
649	YPW2463776	ফটো উপলব্ধ	650	WB/27/190/006386	ফটো উপলব্ধ	651	GMG2003408	ফটো উপলব্ধ
নাম : মোসলেমা বিবি স্বামীর নাম: জহুর আলম সেখ বাড়ির নং : n0096 বয়স : 62 লিঙ্গ : মহিলা			নাম : জাবেদ আলি সেক পিতার নাম: জহুরআলম সেক বাড়ির নং : n0096 বয়স : 50 লিঙ্গ : পুরুষ			নাম : সেখ মোসলেম আলী পিতার নাম: সেখ জহুর আলম বাড়ির নং : n0096 বয়স : 43 লিঙ্গ : পুরুষ		
652	YPW2641140	ফটো উপলব্ধ	653	YPW2463602	ফটো উপলব্ধ	654	YPW1859818	ফটো উপলব্ধ
নাম : সেখ মিরাজ আলী পিতার নাম: সেখ জাবেদ আলী বাড়ির নং : এন0096 বয়স : 22 লিঙ্গ : পুরুষ			নাম : অনিমেঘ মল্লিক পিতার নাম: অরুণ মল্লিক বাড়ির নং : N0092 বয়স : 25 লিঙ্গ : পুরুষ			নাম : কম্পনা মল্লিক স্বামীর নাম: মৃত্যুঞ্জয় মল্লিক বাড়ির নং : বয়স : 33 লিঙ্গ : মহিলা		
655	YPW2133585	ফটো উপলব্ধ	656	GMG1482074	ফটো উপলব্ধ	657	GMG1482082	ফটো উপলব্ধ
নাম : সুভজিৎ মল্লিক পিতার নাম: শ্যামল মল্লিক বাড়ির নং : 110 বয়স : 27 লিঙ্গ : পুরুষ			নাম : অক্ষয় মল্লিক পিতার নাম: নগরবাসী মল্লিক বাড়ির নং : n0092 বয়স : 73 লিঙ্গ : পুরুষ			নাম : সুমিত্রা মল্লিক স্বামীর নাম: অক্ষয় মল্লিক বাড়ির নং : n0092 বয়স : 65 লিঙ্গ : মহিলা		
658	GMG1406610	ফটো উপলব্ধ	659	GMG2561512	ফটো উপলব্ধ	660	WB/27/190/006358	ফটো উপলব্ধ
নাম : অরুণ মল্লিক পিতার নাম: অক্ষয় মল্লিক বাড়ির নং : n0092 বয়স : 49 লিঙ্গ : পুরুষ			নাম : পার্বতী মল্লিক স্বামীর নাম: অরুণ মল্লিক বাড়ির নং : n0092 বয়স : 39 লিঙ্গ : মহিলা			নাম : নগেন মল্লিক পিতার নাম: যোগিন্দ্র মল্লিক বাড়ির নং : n0097 বয়স : 61 লিঙ্গ : পুরুষ		
661	GMG2477446	ফটো উপলব্ধ	662	YPW1496041	ফটো উপলব্ধ	663	WB/27/190/006519	ফটো উপলব্ধ
নাম : জয়ন্তী মল্লিক স্বামীর নাম: নগেন মল্লিক বাড়ির নং : n0097 বয়স : 49 লিঙ্গ : মহিলা			নাম : মৃত্যুঞ্জয় মল্লিক পিতার নাম: নগেন্দ্র মল্লিক বাড়ির নং : বয়স : 37 লিঙ্গ : পুরুষ			নাম : পারুল মল্লিক স্বামীর নাম: প্রেমানন্দ মল্লিক বাড়ির নং : n0110 বয়স : 79 লিঙ্গ : মহিলা		
664	WB/27/190/006926	ফটো উপলব্ধ	665	YPW1496082	ফটো উপলব্ধ	666	WB/27/190/006442	ফটো উপলব্ধ
নাম : ঝর্ণা মল্লিক স্বামীর নাম: প্রদীপ মল্লিক বাড়ির নং : n0110 বয়স : 56 লিঙ্গ : মহিলা			নাম : উজ্জ্বল মল্লিক পিতার নাম: প্রদীপ মল্লিক বাড়ির নং : n0110 বয়স : 36 লিঙ্গ : পুরুষ			নাম : শ্যামল মল্লিক পিতার নাম: প্রেমানন্দ মল্লিক বাড়ির নং : n0110 বয়স : 56 লিঙ্গ : পুরুষ		



667	WB/27/190/006518	668	YPW1958362	669	GMG2561538
নাম : সুচিত্রা মল্লিক স্বামীর নাম: শ্যামল মল্লিক বাড়ির নং : n0110 বয়স : 49 লিঙ্গ : মহিলা	ফটো উপলব্ধ	নাম : সুরজিৎ মল্লিক পিতার নাম: শ্যামল মল্লিক বাড়ির নং : n0110 বয়স : 30 লিঙ্গ : পুরুষ	ফটো উপলব্ধ	নাম : সোমা মাইতি স্বামীর নাম: গৌতম মাইতি বাড়ির নং : n0112 বয়স : 40 লিঙ্গ : মহিলা	ফটো উপলব্ধ
670	GMG2206563	671	GMG2561553	672	YPW2296382
নাম : গৌতম মাইতি পিতার নাম: তুষ্টপদ মাইতি বাড়ির নং : n0112 বয়স : 42 লিঙ্গ : পুরুষ	ফটো উপলব্ধ	নাম : কৌশিক মাইতি পিতার নাম: তুষ্টপদ মাইতি বাড়ির নং : n0112 বয়স : 37 লিঙ্গ : পুরুষ	ফটো উপলব্ধ	নাম : পিউ মাইতি স্বামীর নাম: কৌশিক মাইতি বাড়ির নং : এন0112 বয়স : 27 লিঙ্গ : মহিলা	ফটো উপলব্ধ
673	GMG2561520	674	YPW1859826	675	GMG2561546
নাম : রুপশ্রী মাইতি স্বামীর নাম: গণেশ মাইতি বাড়ির নং : n0112 বয়স : 43 লিঙ্গ : মহিলা	ফটো উপলব্ধ	নাম : পল্লবী মাইতি স্বামীর নাম: উত্তম মাইতি বাড়ির নং : n0112 বয়স : 32 লিঙ্গ : মহিলা	ফটো উপলব্ধ	নাম : উত্তম মাইতি পিতার নাম: তুষ্টপদ মাইতি বাড়ির নং : n0112 বয়স : 40 লিঙ্গ : পুরুষ	ফটো উপলব্ধ
676	WB/27/190/006500	677	WB/27/190/006777	678	GMG1406198
নাম : লীলা মাইতি স্বামীর নাম: তুষ্টপদ মাইতি বাড়ির নং : n0112 বয়স : 63 লিঙ্গ : মহিলা	ফটো উপলব্ধ	নাম : তুষ্টপদ মাইতি পিতার নাম: অনাথ মাইতি বাড়ির নং : n0112 বয়স : 71 লিঙ্গ : পুরুষ	ফটো উপলব্ধ	নাম : গণেশ মাইতি পিতার নাম: তুষ্টপদ মাইতি বাড়ির নং : n0112 বয়স : 47 লিঙ্গ : পুরুষ	ফটো উপলব্ধ
679	YPW2641231	680	YPW2785004	681	YPW2296515
নাম : গোপাল মাইতি পিতার নাম: গণেশ মাইতি বাড়ির নং : এন0112 বয়স : 22 লিঙ্গ : পুরুষ	ফটো উপলব্ধ	নাম : পম্পা মাইতি পিতার নাম: গণেশ মাইতি বাড়ির নং : এন0112 বয়স : 20 লিঙ্গ : মহিলা	ফটো উপলব্ধ	নাম : শমীতা রায় স্বামীর নাম: রাজেশ রায় বাড়ির নং : এন0099 বয়স : 25 লিঙ্গ : মহিলা	ফটো উপলব্ধ
682	GMG2003374	683	GMG2003366	684	YPW1859834
নাম : অষ্টী রায় স্বামীর নাম: জীবন রায় বাড়ির নং : n0099 বয়স : 53 লিঙ্গ : মহিলা	ফটো উপলব্ধ	নাম : জীবন রায় পিতার নাম: ভানু রায় বাড়ির নং : n0099 বয়স : 60 লিঙ্গ : পুরুষ	ফটো উপলব্ধ	নাম : রাজেশ রায় পিতার নাম: জীবন রায় বাড়ির নং : n0099 বয়স : 30 লিঙ্গ : পুরুষ	ফটো উপলব্ধ
685	YPW1958479	686	YPW1496009	687	YPW1859784
নাম : বন্দনা রায় স্বামীর নাম: রাজকুমার রায় বাড়ির নং : n0099 বয়স : 35 লিঙ্গ : মহিলা	ফটো উপলব্ধ	নাম : রাজকুমার রায় পিতার নাম: জীবন রায় বাড়ির নং : n0099 বয়স : 35 লিঙ্গ : পুরুষ	ফটো উপলব্ধ	নাম : সেখ লালন পিতার নাম: সেখ সাহিদ বাড়ির নং : n0116 বয়স : 29 লিঙ্গ : পুরুষ	ফটো উপলব্ধ
688	YPW2822229	689	GMG2206407	690	YPW1749712
নাম : সেখ সাহিদ পিতার নাম: সেখ নুর মহম্মদ বাড়ির নং : এন0116 বয়স : 58 লিঙ্গ : পুরুষ	ফটো উপলব্ধ	নাম : আমেনা বিবি স্বামীর নাম: সাহিদ বাড়ির নং : n0116 বয়স : 57 লিঙ্গ : মহিলা	ফটো উপলব্ধ	নাম : সেখ মোমিন পিতার নাম: সেখ আসগার আলি বাড়ির নং : n0103 বয়স : 32 লিঙ্গ : পুরুষ	ফটো উপলব্ধ
691	AYC2454338	692	YPW2625499	693	YPW1958370
নাম : বাসিরন খাতুন স্বামীর নাম: সেখ মোমিন বাড়ির নং : এন0103 বয়স : 22 লিঙ্গ : মহিলা	ফটো উপলব্ধ	নাম : রোশেনারা বেগম স্বামীর নাম: জামালউদ্দিন সেখ বাড়ির নং : n0104 বয়স : 51 লিঙ্গ : মহিলা	ফটো উপলব্ধ	নাম : সেখ কুদ্দুসউদ্দিন পিতার নাম: সেখ জামাল উদ্দিন বাড়ির নং : n0104 বয়স : 30 লিঙ্গ : পুরুষ	ফটো উপলব্ধ
694	WB/27/190/006679	695	WB/27/190/006455	696	WB/27/190/006917
নাম : কাজীসফিউদ্দিন সেখ পিতার নাম: ওয়াজেদ সেখ বাড়ির নং : n0105 বয়স : 56 লিঙ্গ : পুরুষ	ফটো উপলব্ধ	নাম : রোকিয়া সেখ পিতার নাম: ওয়াজেদআলি সেখ বাড়ির নং : n0105 বয়স : 66 লিঙ্গ : মহিলা	ফটো উপলব্ধ	নাম : জামালউদ্দিন সেখ পিতার নাম: ওয়াজেদআলি সেখ বাড়ির নং : n0104 বয়স : 58 লিঙ্গ : পুরুষ	ফটো উপলব্ধ

ভাগ নং, নাম : 3-বাহির দেলুয়াড়া এবং দেলুয়াড়া বাউরীপাড়া

697	YPW2463826	ফটো উপলব্ধ	698	YPW2884575	ফটো উপলব্ধ	699	WOD2569523	ফটো উপলব্ধ
নাম : আসগার আলি সেখ পিতার নাম: মাজেদ সেখ বাড়ির নং : n0103 বয়স : 69 লিঙ্গ : পুরুষ			নাম : গিয়াস উদ্দিন আমেদ পিতার নাম: আবদুল ওয়াজেদ বাড়ির নং : n0105 বয়স : 50 লিঙ্গ : পুরুষ			নাম : মুস্তারী খাতুন পিতার নাম: সেখ মুস্তাফা বাড়ির নং : এন0116 বয়স : 31 লিঙ্গ : মহিলা		
700	YPW2768810	ফটো উপলব্ধ	701	YPW2836468	ফটো উপলব্ধ	702	YPW2836583	ফটো উপলব্ধ
নাম : কোয়েল দাস পিতার নাম: রশ্মি দাস বাড়ির নং : এন0113 বয়স : 22 লিঙ্গ : মহিলা			নাম : শুভদীপ দাস পিতার নাম: অজিত দাস বাড়ির নং : নং108 বয়স : 19 লিঙ্গ : পুরুষ			নাম : রুবিনা খাতুন পিতার নাম: সেখ আনিসুর রহমান বাড়ির নং : এন0115 বয়স : 19 লিঙ্গ : মহিলা		
703	YPW2844710	ফটো উপলব্ধ	704	YPW2844868	ফটো উপলব্ধ	705	YPW2864577	ফটো উপলব্ধ
নাম : অনিতা দাস পিতার নাম: প্রদীপ দাস বাড়ির নং : নং124 বয়স : 19 লিঙ্গ : মহিলা			নাম : সম্পা দাস পিতার নাম: মনিদীপ দাস বাড়ির নং : নং124 বয়স : 19 লিঙ্গ : মহিলা			নাম : সৌগত মাইতি পিতার নাম: গৌতম মাইতি বাড়ির নং : এন0112 বয়স : 19 লিঙ্গ : পুরুষ		
706	YPW2869998	ফটো উপলব্ধ	707	YPW2870541	ফটো উপলব্ধ	708	YPW2870566	ফটো উপলব্ধ
নাম : বনমিতা মল্লিক স্বামীর নাম: অনিমেষ মল্লিক বাড়ির নং : এন0092 বয়স : 20 লিঙ্গ : মহিলা			নাম : রুপম মল্লিক পিতার নাম: অরুণ মল্লিক বাড়ির নং : এন0092 বয়স : 19 লিঙ্গ : পুরুষ			নাম : তুষার দাস পিতার নাম: বিকাশ দাস বাড়ির নং : এন0121 বয়স : 20 লিঙ্গ : পুরুষ		
709	YPW2870970	ফটো উপলব্ধ	710	YPW2876845	ফটো উপলব্ধ	711	YPW2881563	ফটো উপলব্ধ
নাম : দেবরাজ দাস পিতার নাম: অরবিন্দ দাস বাড়ির নং : এন0113 বয়স : 19 লিঙ্গ : পুরুষ			নাম : ফাল্গুনি দাস পিতার নাম: মোহন দাস বাড়ির নং : নং113 বয়স : 19 লিঙ্গ : মহিলা			নাম : তহিনা সুলতানা পিতার নাম: সেখ মোসলেম আলি বাড়ির নং : এন0096 বয়স : 19 লিঙ্গ : মহিলা		
712	YPW2886828	ফটো উপলব্ধ	713	YPW2886885	ফটো উপলব্ধ			
নাম : রীতিকা পাল পিতার নাম: হারাধন পাল বাড়ির নং : নং23 বয়স : 19 লিঙ্গ : মহিলা			নাম : বর্ষা দাস পিতার নাম: বিকাশ দাস বাড়ির নং : নং121 বয়স : 19 লিঙ্গ : মহিলা					



714	YPW2463552	ফটো উপলব্ধ
নাম : সিদ্ধার্থ দাস পিতার নাম: বিন্দু শেখর দাস বাড়ির নং : N0012 বয়স : 24 লিঙ্গ : পুরুষ		

715	YPW2133429	ফটো উপলব্ধ
নাম : রাসমনি দাস পিতার নাম: পবিত্র দাস বাড়ির নং : 28 বয়স : 27 লিঙ্গ : মহিলা		

716	GMG2216026	ফটো উপলব্ধ
নাম : তাপসী সানকী স্বামীর নাম: পিন্টু সানকী বাড়ির নং : এন0008 বয়স : 45 লিঙ্গ : মহিলা		

717	YPW1603851	ফটো উপলব্ধ
নাম : রুপা দাস স্বামীর নাম: সন্দীপ দাস বাড়ির নং : n0125 বয়স : 38 লিঙ্গ : মহিলা		

718	GMG2206589	ফটো উপলব্ধ
নাম : সন্দীপ দাস পিতার নাম: গনেশ দাস বাড়ির নং : n0125 বয়স : 43 লিঙ্গ : পুরুষ		

719	GMG2206571	ফটো উপলব্ধ
নাম : লুৎফা নিসা বেগম স্বামীর নাম: সফিউদ্দিন মল্লিক বাড়ির নং : n0125 বয়স : 46 লিঙ্গ : মহিলা		

720	RVU1978667	ফটো উপলব্ধ
নাম : লক্ষীন্দর সরেন পিতার নাম: দুলাল সরেন বাড়ির নং : এন0054 বয়স : 33 লিঙ্গ : পুরুষ		



721	1	YPW2889517
নাম : রিফু পাল স্বামীর নাম: কার্তিক পাল বাড়ির নং : এন0019 বয়স : 28 লিঙ্গ : মহিলা		ফটো উপলব্ধ



722	2	YPW2900223
নাম : নারগিস পারভিন পিতার নাম: সেখ আব্দুল রহিম বাড়ির নং : 79 বয়স : 18 লিঙ্গ : মহিলা		ফটো উপলব্ধ

723	3	YPW2912475
নাম : প্রতিভা কাজী পিতার নাম: কাজী সফিউদ্দিন বাড়ির নং : এন0105 বয়স : 18 লিঙ্গ : মহিলা		ফটো উপলব্ধ

নির্বাচক সংখ্যার সারসংক্ষেপ :

A) নির্বাচকের সংখ্যা :

	নির্বাচক তালিকার প্রকৃতি	নির্বাচক তালিকার পরিচিতি :	নির্বাচকের সংখ্যা :				
			পুরুষ	মহিলা	তৃতীয় লিঙ্গ	মোট	
I	মূল তালিকা	মূল তালিকা	বিশেষ নিবিড় সংশোধন ২০২৬ এর চূড়ান্ত ভোটার তালিকার সহিত 09-04-2026 তারিখ অবধি সংশোধিত নির্বাচক তালিকা	366	354	0	720
II	1- সংযোজন তালিকা	সংযোজনী 1	বিশেষ সংক্ষিপ্ত সংশোধন 2026	0	1	0	1
		সংযোজনী 2	ধারাবাহিক সংশোধন 2026	0	2	0	2
			মোট	0	3	0	3
III	2- বিয়োজন তালিকা	সংযোজনী 1	বিশেষ সংক্ষিপ্ত সংশোধন 2026	0	0	0	0
		সংযোজনী 2	ধারাবাহিক সংশোধন 2026	0	0	0	0
			মোট	0	0	0	0
IV	'লিঙ্গ ক্ষেত্রের' পরিবর্তনের কারণে পার্থক্য			0	0	0	0
V	বিচারপ্রক্রিয়ার অধীনস্থ			0	0	0	0
VI	বিচার বিভাগীয় আধিকারিক কর্তৃক বিচারপূর্বক নিষ্পত্তির পর বিয়োজিত			3	5	0	8
নির্বাচকের মোট সংখ্যা (I+II-III+IV-V-VI)				363	352	0	715

B) ক্রটি সংশোধনের সংখ্যা :

নির্বাচক তালিকার প্রকৃতি	নির্বাচক তালিকার পরিচিতি :	ক্রটি সংশোধনের সংখ্যা :
সংযোজনী 1	বিশেষ সংক্ষিপ্ত সংশোধন 2026	1
সংযোজনী 2	ধারাবাহিক সংশোধন 2026	0
	মোট	1

নির্বাচক নিবন্ধন আধিকারিকের স্বাক্ষর

E-মৃত, S-স্থানান্তরিত, R-একাধিকবার অন্তর্ভুক্ত, M-নিখোঁজ, Q-যোগ্য নহে