



## নির্বাচক তালিকা 2026 S25 পশ্চিমবঙ্গ

বিধানসভা নির্বাচনক্ষেত্রের নং, নাম ও সংরক্ষণের স্থিতি : 197 - ধনিয়াখালি (তপশীলি জাতি)		অংশ নং : 175																			
বিধানসভা নির্বাচনক্ষেত্রটি যে লোকসভা নির্বাচনক্ষেত্রের / ক্ষেত্রসমূহের অন্তর্ভুক্ত তার নং, নাম ও সংরক্ষণ স্থিতি : 28 - হুগলী (সাধারণ)																					
1. সংশোধনের পূর্ণ বিবরণ																					
সংশোধনের বৎসর :	2026	নির্বাচক তালিকার পরিচিতি :																			
ভিত্তি তারিখ :	01-01-2026	বিশেষ নিবিড় সংশোধন ২০২৬ এর চূড়ান্ত ভোটার তালিকার সহিত 09-04-2026 তারিখ অবধি সংশোধিত নির্বাচক তালিকা																			
সংশোধনের প্রকৃতি :	ধারাবাহিক সংশোধন 2026																				
প্রকাশনার তারিখ :	09-04-2026																				
2. অংশ ও নির্বাচনী এলাকার পূর্ণ বিবরণ :																					
অংশের ভাগ নং ও নাম :																					
1-সম্পূর্ণ বলাগড়ী		<table style="width: 100%; border-collapse: collapse;"> <tr> <td style="width: 50%;">প্রধান শহর/গ্রাম</td> <td style="width: 50%;">: বলাগড়ী</td> </tr> <tr> <td>ওয়ার্ড</td> <td>:</td> </tr> <tr> <td>থানা</td> <td>: গুড়াপ</td> </tr> <tr> <td>গ্রাম পঞ্চগায়েত</td> <td>: খাজুরদহ মেলকী</td> </tr> <tr> <td>ব্লক</td> <td>: ধনিয়াখালি</td> </tr> <tr> <td>মহকুমা</td> <td>: হুগলী সদর</td> </tr> <tr> <td>জেলা</td> <td>: হুগলী</td> </tr> <tr> <td>পিন</td> <td>: 712149</td> </tr> </table>				প্রধান শহর/গ্রাম	: বলাগড়ী	ওয়ার্ড	:	থানা	: গুড়াপ	গ্রাম পঞ্চগায়েত	: খাজুরদহ মেলকী	ব্লক	: ধনিয়াখালি	মহকুমা	: হুগলী সদর	জেলা	: হুগলী	পিন	: 712149
প্রধান শহর/গ্রাম	: বলাগড়ী																				
ওয়ার্ড	:																				
থানা	: গুড়াপ																				
গ্রাম পঞ্চগায়েত	: খাজুরদহ মেলকী																				
ব্লক	: ধনিয়াখালি																				
মহকুমা	: হুগলী সদর																				
জেলা	: হুগলী																				
পিন	: 712149																				
3. ভোট গ্রহন কেন্দ্রের পূর্ণ বিবরণ :																					
ভোট গ্রহন কেন্দ্রের নং, নাম :		ভোট গ্রহন কেন্দ্রের শ্রেণী :		গ্রামীণ																	
175 - খাজুরদহ বি. বাকাউল্লাহ প্রাথমিক বিদ্যালয়		এই অংশে সহায়ক ভোটগ্রহন কেন্দ্রের সংখ্যা		0																	
ভোট গ্রহন কেন্দ্রের ঠিকানা :		:																			
খাজুরদহ বি. বাকাউল্লাহ প্রাথমিক বিদ্যালয়, - রুম-1, বলাগড়ী																					
4. নির্বাচকের সংখ্যা :																					
প্রথম ক্রমিক নং	শেষ ক্রমিক নং	মোট সংখ্যা																			
		পুরুষ	মহিলা	তৃতীয় লিঙ্গ	মোট																
1	430	208	214	0	422																

নির্বাচক নিবন্ধন আধিকারিকের স্বাক্ষর

Nazri Naksha



Google Map View

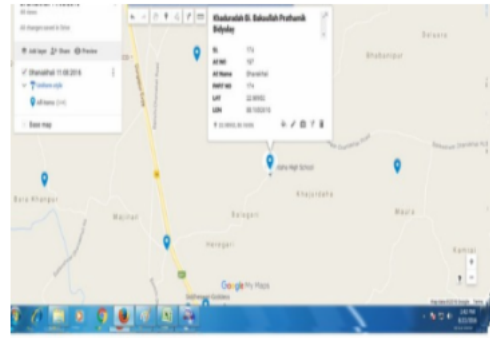

Polling Station Building Front View



Polling Station Front View



Cad View

SCATCH OF POLLING STATION  
PS-197/174

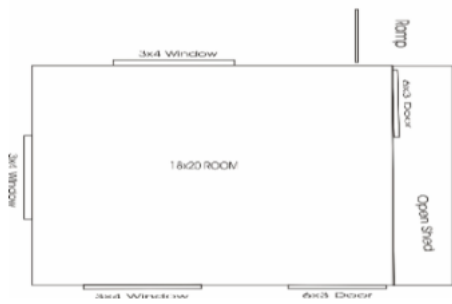

Key MAP View

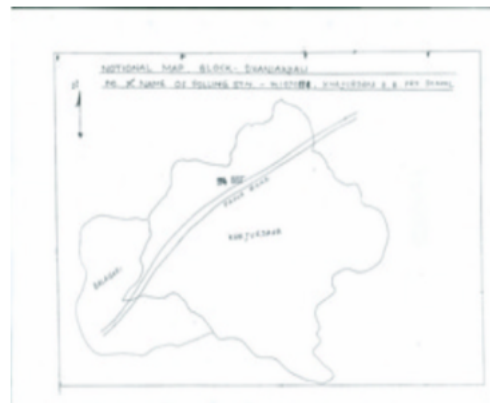



1	WB/27/190/015229	নাম : আলফা বেগম স্বামীর নাম: মনিরুদ্দিন মন্ডল সেখ বাড়ির নং : n0061 বয়স : 57 লিঙ্গ : মহিলা	ফটো উপলব্ধ	2	GMG1397892	নাম : সেখ মনিরুদ্দিন মন্ডল পিতার নাম: সেখ আবেদ আলি মন্ডল বাড়ির নং : n0061 বয়স : 62 লিঙ্গ : পুরুষ	ফটো উপলব্ধ	3	WB/27/190/015348	নাম : সেখ রাবেয়া খাতুন স্বামীর নাম: সেখ আকবাসউদ্দিন বাড়ির নং : n0060 বয়স : 53 লিঙ্গ : মহিলা	ফটো উপলব্ধ
4	GMG1397660	নাম : সেখ আকবাসউদ্দিন পিতার নাম: আব্দুল রসিদ বাড়ির নং : n0060 বয়স : 59 লিঙ্গ : পুরুষ	ফটো উপলব্ধ	5	YPW2046522	নাম : মহসিনা খাতুন পিতার নাম: নুরুল হুদা বাড়ির নং : n0107 বয়স : 28 লিঙ্গ : মহিলা	ফটো উপলব্ধ	6	YPW2220473	নাম : হাসিনা খাতুন স্বামীর নাম: সেখ আশিক মন্ডল বাড়ির নং : n0106 বয়স : 28 লিঙ্গ : মহিলা	ফটো উপলব্ধ
7	YPW2233856	নাম : রেশমা খাতুন স্বামীর নাম: ফারুক সেখ বাড়ির নং : এন0055 বয়স : 29 লিঙ্গ : মহিলা	ফটো উপলব্ধ	8	YPW2220408	নাম : সেখ ফিরোজ রহমান পিতার নাম: সেখ আনিসুর রহমান বাড়ির নং : n0099 বয়স : 26 লিঙ্গ : পুরুষ	ফটো উপলব্ধ	9	YPW2134286	নাম : আফরিন সুলতানা পিতার নাম: সেখ মনিরুল হক বাড়ির নং : n0095 বয়স : 27 লিঙ্গ : মহিলা	ফটো উপলব্ধ
10	YPW2048262	নাম : জেসমিনা খাতুন পিতার নাম: সেখ আনিসুর রহমান বাড়ির নং : n0042 বয়স : 28 লিঙ্গ : মহিলা	ফটো উপলব্ধ	11	YPW2048247	নাম : মনিজা খাতুন পিতার নাম: মুইজ উদ্দিন মল্লিক বাড়ির নং : n0002 বয়স : 28 লিঙ্গ : মহিলা	ফটো উপলব্ধ	12	GMG1397454	নাম : আজমীরা খাতুন সেখ স্বামীর নাম: সেখ ইসমাইল বাড়ির নং : n0055 বয়স : 54 লিঙ্গ : মহিলা	ফটো উপলব্ধ
13	YPW1750256	নাম : সেখ ইয়াসিন পিতার নাম: সেখ ইসমাইল বাড়ির নং : n0055 বয়স : 33 লিঙ্গ : পুরুষ	ফটো উপলব্ধ	14	YPW1400530	নাম : তাবাসসুম সুলতানা স্বামীর নাম: আব্দুর রহমান মন্ডল বাড়ির নং : n0093 বয়স : 35 লিঙ্গ : মহিলা	ফটো উপলব্ধ	15	YPW1959022	নাম : সেখ ইমরান আলী পিতার নাম: সেখ আকবাসউদ্দিন বাড়ির নং : n0060 বয়স : 34 লিঙ্গ : পুরুষ	ফটো উপলব্ধ
16	YPW1604537	নাম : কাদির আলী পিতার নাম: আকবাস আলী সেখ বাড়ির নং : n0060 বয়স : 35 লিঙ্গ : পুরুষ	ফটো উপলব্ধ	17	YPW1861004	নাম : সেখ মোস্তাফা আলি পিতার নাম: মোস্তাকিম আলি বাড়ির নং : n0002 বয়স : 31 লিঙ্গ : পুরুষ	ফটো উপলব্ধ	18	YPW2466704	নাম : সেখ ইসমাইল পিতার নাম: সেখ রসিদ বাড়ির নং : n0055 বয়স : 69 লিঙ্গ : পুরুষ	ফটো উপলব্ধ
19	YPW1750249	নাম : সেখ ফারুক পিতার নাম: ইসমাইল বাড়ির নং : n0055 বয়স : 33 লিঙ্গ : পুরুষ	ফটো উপলব্ধ	20	YPW2466670	নাম : মুইজউদ্দিন মল্লিক পিতার নাম: এককড়া মল্লিক বাড়ির নং : n0002 বয়স : 58 লিঙ্গ : পুরুষ	ফটো উপলব্ধ	21	YPW2596021	নাম : ফিরোজা খাতুন স্বামীর নাম: সেখ ইসরাইল বাড়ির নং : এন0055 বয়স : 29 লিঙ্গ : মহিলা	ফটো উপলব্ধ
22	YPW2424265	নাম : সেখ আনিসুর রহমান পিতার নাম: সেখ গোলাম রহমান বাড়ির নং : n0042 বয়স : 62 লিঙ্গ : পুরুষ	ফটো উপলব্ধ	23	YPW1412626	নাম : সেখ ইসরাইল পিতার নাম: সেখ ইসমাইল বাড়ির নং : n0055 বয়স : 35 লিঙ্গ : পুরুষ	ফটো উপলব্ধ	24	YPW2628485	নাম : খায়রুন্নেসা মল্লিক স্বামীর নাম: মুইজউদ্দিন মল্লিক বাড়ির নং : n0002 বয়স : 50 লিঙ্গ : মহিলা	ফটো উপলব্ধ
25	YPW2424067	নাম : সেখ সমসেদ আলি পিতার নাম: রসিদ সেখ বাড়ির নং : n0059 বয়স : 56 লিঙ্গ : পুরুষ	ফটো উপলব্ধ	26	YPW1750348	নাম : তাহাজুল আলি পিতার নাম: সেখ সমসেদ আলি বাড়ির নং : n0059 বয়স : 32 লিঙ্গ : পুরুষ	ফটো উপলব্ধ	27	WB/27/190/015357	নাম : আনোয়ারা খাতুন সেখ স্বামীর নাম: সমসেদ সেখ বাড়ির নং : n0059 বয়স : 51 লিঙ্গ : মহিলা	ফটো উপলব্ধ
28	GMG2562122	নাম : সুর্ণনা ঘোষ স্বামীর নাম: মনোজ কুমার ঘোষ বাড়ির নং : n0006 বয়স : 43 লিঙ্গ : মহিলা	ফটো উপলব্ধ	29	YPW2424109	নাম : মীনারানী ঘোষ স্বামীর নাম: দিলীপ কুমার ঘোষ বাড়ির নং : n0007 বয়স : 48 লিঙ্গ : মহিলা	ফটো উপলব্ধ	30	YPW1750322	নাম : কুনাল ঘোষ পিতার নাম: দিলীপ কুমার ঘোষ বাড়ির নং : n0007 বয়স : 30 লিঙ্গ : পুরুষ	ফটো উপলব্ধ

31	GMG2005866	নাম : সোনালী ঘোষ স্বামীর নাম: অরুণ কুমার ঘোষ বাড়ির নং : n0006 বয়স : 49 লিঙ্গ : মহিলা	ফটো উপলব্ধ	32	YPW2466662	নাম : লক্ষ্মীরানী ঘোষ স্বামীর নাম: সতীশ চন্দ্র ঘোষ বাড়ির নং : n0007 বয়স : 79 লিঙ্গ : মহিলা	ফটো উপলব্ধ	33	WB/27/190/015281	নাম : দীপক কুমার ঘোষ পিতার নাম: সতীশ চন্দ্র ঘোষ বাড়ির নং : n0007 বয়স : 57 লিঙ্গ : পুরুষ	ফটো উপলব্ধ
34	WB/27/190/015282	নাম : দিলীপ কুমার ঘোষ পিতার নাম: সতীশ চন্দ্র ঘোষ বাড়ির নং : n0007 বয়স : 59 লিঙ্গ : পুরুষ	ফটো উপলব্ধ	35	WB/27/190/015391	নাম : ধীরেন্দ্রনাথ ঘোষ পিতার নাম: কানাইলাল ঘোষ বাড়ির নং : n0006 বয়স : 79 লিঙ্গ : পুরুষ	ফটো উপলব্ধ	36	WB/27/190/015252	নাম : মনোজ কুমার ঘোষ পিতার নাম: নিরাপদ ঘোষ বাড়ির নং : n0006 বয়স : 53 লিঙ্গ : পুরুষ	ফটো উপলব্ধ
37	WB/27/190/015163	নাম : অরুণ কুমার ঘোষ পিতার নাম: নিরাপদ ঘোষ বাড়ির নং : n0006 বয়স : 60 লিঙ্গ : পুরুষ	ফটো উপলব্ধ	38	WB/27/190/015402	নাম : নিহারবালা ঘোষ স্বামীর নাম: নিরাপদ ঘোষ বাড়ির নং : n0006 বয়স : 78 লিঙ্গ : মহিলা	ফটো উপলব্ধ	39	YPW2715654	নাম : সমুদ্রা ঘোষ পিতার নাম: অরুণ কুমার ঘোষ বাড়ির নং : এন0006 বয়স : 21 লিঙ্গ : মহিলা	ফটো উপলব্ধ
40	YPW2596013	নাম : দীপাঞ্জলি ঘোষ পিতার নাম: দীপক কুমার ঘোষ বাড়ির নং : এন0007 বয়স : 23 লিঙ্গ : পুরুষ	ফটো উপলব্ধ	41	GMG2208502	নাম : সুপর্ণা ঘোষ স্বামীর নাম: দীপক কুমার ঘোষ বাড়ির নং : n0007 বয়স : 42 লিঙ্গ : মহিলা	ফটো উপলব্ধ	42	WB/27/190/015247	নাম : মিনতী টুডু স্বামীর নাম: সুরেন টুডু বাড়ির নং : n0067 বয়স : 49 লিঙ্গ : মহিলা	ফটো উপলব্ধ
43	YPW1861012	নাম : দিলীপ টুডু পিতার নাম: সুরেন টুডু বাড়ির নং : n0067 বয়স : 31 লিঙ্গ : পুরুষ	ফটো উপলব্ধ	44	YPW2774461	নাম : অনিতা টুডু স্বামীর নাম: দিলীপ টুডু বাড়ির নং : এন000 বয়স : 20 লিঙ্গ : মহিলা	ফটো উপলব্ধ	45	YPW2220390	নাম : ইন্দ্রজিৎ পাল পিতার নাম: অশোক পাল বাড়ির নং : n0098 বয়স : 26 লিঙ্গ : পুরুষ	ফটো উপলব্ধ
46	YPW2220382	নাম : গীতশ্রী পাল স্বামীর নাম: সন্দীপ পাল বাড়ির নং : n0097 বয়স : 26 লিঙ্গ : মহিলা	ফটো উপলব্ধ	47	GMG1397835	নাম : মুনমুন পাল স্বামীর নাম: সজল পাল বাড়ির নং : n0008 বয়স : 46 লিঙ্গ : মহিলা	ফটো উপলব্ধ	48	YPW2424190	নাম : সনৎ পাল পিতার নাম: অনিলচন্দ্র পাল বাড়ির নং : n0023 বয়স : 54 লিঙ্গ : পুরুষ	ফটো উপলব্ধ
49	YPW2233906	নাম : শিল্পা পাল পিতার নাম: সনৎ পাল বাড়ির নং : এন0023 বয়স : 25 লিঙ্গ : মহিলা	ফটো উপলব্ধ	50	YPW2233849	নাম : দীপঙ্কর পাল পিতার নাম: স্বপন পাল বাড়ির নং : এন0088 বয়স : 25 লিঙ্গ : পুরুষ	ফটো উপলব্ধ	51	YPW2048205	নাম : তনময় পাল পিতার নাম: জয়দেব পাল বাড়ির নং : n0011 বয়স : 28 লিঙ্গ : পুরুষ	ফটো উপলব্ধ
52	GMG2005940	নাম : সনজিৎ পাল পিতার নাম: রনজিৎ পাল বাড়ির নং : n0019 বয়স : 43 লিঙ্গ : পুরুষ	ফটো উপলব্ধ	53	GMG1480730	নাম : কৃষ্ণা পাল স্বামীর নাম: সনৎ পাল বাড়ির নং : n0023 বয়স : 45 লিঙ্গ : মহিলা	ফটো উপলব্ধ	54	YPW2048221	নাম : শ্রেয়শী পাল পিতার নাম: সজল পাল বাড়ির নং : n0008 বয়স : 28 লিঙ্গ : মহিলা	ফটো উপলব্ধ
55	YPW2134310	নাম : সুস্মিতা পাল স্বামীর নাম: সৌমেন পাল বাড়ির নং : 14 বয়স : 27 লিঙ্গ : মহিলা	ফটো উপলব্ধ	56	WB/27/190/015426	নাম : মীরা পাল স্বামীর নাম: বিধান পাল বাড়ির নং : n0018 বয়স : 65 লিঙ্গ : মহিলা	ফটো উপলব্ধ	57	YPW1750280	নাম : রাহুল সাধুখাঁ পিতার নাম: সহদেব সাধুখাঁ বাড়ির নং : 033 বয়স : 32 লিঙ্গ : পুরুষ	ফটো উপলব্ধ
58	GMG1397645	নাম : সজল পাল পিতার নাম: বাসুদেব পাল বাড়ির নং : n0008 বয়স : 57 লিঙ্গ : পুরুষ	ফটো উপলব্ধ	59	YPW2220465	নাম : মৌমিতা পাল পিতার নাম: সজল পাল বাড়ির নং : n0105 বয়স : 26 লিঙ্গ : মহিলা	ফটো উপলব্ধ	60	YPW2296606	নাম : বুদ্ধদেব পাল পিতার নাম: তপন পাল বাড়ির নং : এন0110 বয়স : 25 লিঙ্গ : পুরুষ	ফটো উপলব্ধ



61 নাম : দেবানীষ পাল পিতার নাম : রবীন চন্দ্র পাল বাড়ির নং : n0008 বয়স : পুরুষ	GMG2635175 ফটো উপলব্ধ	62 নাম : সৌদীপ পাল পিতার নাম : স্বপন পাল বাড়ির নং : N0023 বয়স : 25 লিঙ্গ : পুরুষ	YPW2466373 ফটো উপলব্ধ	63 নাম : মৌসুমী পাল স্বামীর নাম : স্বপন পাল বাড়ির নং : n0088 বয়স : 45 লিঙ্গ : মহিলা	GMG2006560 ফটো উপলব্ধ
64 নাম : স্বপন পাল পিতার নাম : শৈলেন পাল বাড়ির নং : n0088 বয়স : 46 লিঙ্গ : পুরুষ	GMG2006492 ফটো উপলব্ধ	65 নাম : বর্না পাল স্বামীর নাম : তপন পাল বাড়ির নং : n0084 বয়স : 46 লিঙ্গ : মহিলা	GMG2005916 ফটো উপলব্ধ	66 নাম : তপন পাল পিতার নাম : শৈলেন পাল বাড়ির নং : n0084 বয়স : 49 লিঙ্গ : পুরুষ	WB/27/190/015422 ফটো উপলব্ধ
67 নাম : সূতপা পাল স্বামীর নাম : পলাশ পাল বাড়ির নং : n0075 বয়স : 38 লিঙ্গ : মহিলা	YPW1750371 ফটো উপলব্ধ	68 নাম : সঙ্গীতা পাল স্বামীর নাম : দেবানীষ পাল বাড়ির নং : n0025 বয়স : 36 লিঙ্গ : মহিলা	YPW1498187 ফটো উপলব্ধ	69 নাম : দেবাশিষ পাল পিতার নাম : দুলাল চন্দ্র পাল বাড়ির নং : n0025 বয়স : 48 লিঙ্গ : পুরুষ	WB/27/190/015015 ফটো উপলব্ধ
70 নাম : রমারানী পাল স্বামীর নাম : দুলাল চন্দ্র পাল বাড়ির নং : n0025 বয়স : 63 লিঙ্গ : মহিলা	WB/27/190/015140 ফটো উপলব্ধ	71 নাম : দুলাল চন্দ্র পাল পিতার নাম : ধরনীধর পাল বাড়ির নং : n0025 বয়স : 73 লিঙ্গ : পুরুষ	WB/27/190/015264 ফটো উপলব্ধ	72 নাম : পিয়ালী পাল স্বামীর নাম : বাপন পাল বাড়ির নং : n0024 বয়স : 39 লিঙ্গ : মহিলা	GMG2562130 ফটো উপলব্ধ
73 নাম : বাপন পাল পিতার নাম : নিমাই পাল বাড়ির নং : n0024 বয়স : 50 লিঙ্গ : পুরুষ	WB/27/190/015091 ফটো উপলব্ধ	74 নাম : সুনিতি পাল স্বামীর নাম : নিমাই চন্দ্র পাল বাড়ির নং : n0024 বয়স : 69 লিঙ্গ : মহিলা	WB/27/190/015010 ফটো উপলব্ধ	75 নাম : নিমাই চন্দ্র পাল পিতার নাম : গিরিধর পাল বাড়ির নং : n0024 বয়স : 76 লিঙ্গ : পুরুষ	WB/27/190/015038 ফটো উপলব্ধ
76 নাম : সুপ্রিয় পাল পিতার নাম : স্বপন পাল বাড়ির নং : n0023 বয়স : 30 লিঙ্গ : পুরুষ	YPW1861020 ফটো উপলব্ধ	77 নাম : টিকু পাল স্বামীর নাম : স্বপন পাল বাড়ির নং : n0023 বয়স : 51 লিঙ্গ : মহিলা	WB/27/190/015058 ফটো উপলব্ধ	78 নাম : মনিকা পাল স্বামীর নাম : গৌতম পাল বাড়ির নং : n0022 বয়স : 39 লিঙ্গ : মহিলা	YPW0767269 ফটো উপলব্ধ
79 নাম : গৌতম পাল পিতার নাম : শ্যামাপদ পাল বাড়ির নং : n0022 বয়স : 44 লিঙ্গ : পুরুষ	GMG2005965 ফটো উপলব্ধ	80 নাম : অভিজিত পাল পিতার নাম : অশোক পাল বাড়ির নং : n0021 বয়স : 30 লিঙ্গ : পুরুষ	YPW1958974 ফটো উপলব্ধ	81 নাম : প্রভা পাল স্বামীর নাম : অশোক পাল বাড়ির নং : n0021 বয়স : 50 লিঙ্গ : মহিলা	GMG2005908 ফটো উপলব্ধ
82 নাম : অশোক পাল পিতার নাম : নিরূপদ পাল বাড়ির নং : n0021 বয়স : 56 লিঙ্গ : পুরুষ	WB/27/190/015338 ফটো উপলব্ধ	83 নাম : জয়ন্তী পাল স্বামীর নাম : রবিন পাল বাড়ির নং : n0021 বয়স : 55 লিঙ্গ : মহিলা	WB/27/190/015122 ফটো উপলব্ধ	84 নাম : অসিত পাল পিতার নাম : চন্ডিচরন পাল বাড়ির নং : n0020 বয়স : 30 লিঙ্গ : পুরুষ	YPW1861046 ফটো উপলব্ধ
85 নাম : নমিতা পাল স্বামীর নাম : উজ্জ্বল পাল বাড়ির নং : n0020 বয়স : 31 লিঙ্গ : মহিলা	YPW1990357 ফটো উপলব্ধ	86 নাম : উজ্জ্বল পাল পিতার নাম : চন্ডি চরন পাল বাড়ির নং : n0020 বয়স : 35 লিঙ্গ : পুরুষ	YPW1604503 ফটো উপলব্ধ	87 নাম : প্রতিমা পাল স্বামীর নাম : চন্ডিচরন পাল বাড়ির নং : n0020 বয়স : 54 লিঙ্গ : মহিলা	WB/27/190/015121 ফটো উপলব্ধ
88 নাম : চন্ডিচরন পাল পিতার নাম : কালিচরন পাল বাড়ির নং : n0020 বয়স : 60 লিঙ্গ : পুরুষ	WB/27/190/015233 ফটো উপলব্ধ	S2 নাম : লক্ষী পাল স্বামীর নাম : সনজিত পাল বাড়ির নং : n0019 বয়স : 35 লিঙ্গ : মহিলা	YPW1669274 ফটো উপলব্ধ	90 নাম : রনজিৎ পাল পিতার নাম : নিরূপদ পাল বাড়ির নং : n0019 বয়স : 65 লিঙ্গ : পুরুষ	GMG0032516 ফটো উপলব্ধ

91	GMG2005932	ফটো উপলব্ধ	92	YPW1669241	ফটো উপলব্ধ	93	YPW0767202	ফটো উপলব্ধ
নাম : উত্তম পাল পিতার নাম: বিধান পাল বাড়ির নং : n0018 বয়স : 45 লিঙ্গ : পুরুষ			নাম : সুদীপ পাল পিতার নাম: রবীন পাল বাড়ির নং : n0014 বয়স : 35 লিঙ্গ : পুরুষ			নাম : সৌমেন পাল পিতার নাম: রবীন পাল বাড়ির নং : n0014 বয়স : 38 লিঙ্গ : পুরুষ		
94	YPW1385095	ফটো উপলব্ধ	95	WB/27/190/015011	ফটো উপলব্ধ	96	WB/27/190/015020	ফটো উপলব্ধ
নাম : সন্দীপ পাল পিতার নাম: মদন পাল বাড়ির নং : n0014 বয়স : 36 লিঙ্গ : পুরুষ			নাম : বন্দনা পাল স্বামীর নাম: মদন পাল বাড়ির নং : n0014 বয়স : 56 লিঙ্গ : মহিলা			নাম : মদন পাল পিতার নাম: গিরিধর পাল বাড়ির নং : n0014 বয়স : 61 লিঙ্গ : পুরুষ		
97	WB/27/190/015086	ফটো উপলব্ধ	98	WB/27/190/015169	ফটো উপলব্ধ	99	YPW1750264	ফটো উপলব্ধ
নাম : মালতী পাল স্বামীর নাম: রবিন পাল বাড়ির নং : n0014 বয়স : 58 লিঙ্গ : মহিলা			নাম : রবিন পাল পিতার নাম: গিরিধর পাল বাড়ির নং : n0014 বয়স : 64 লিঙ্গ : পুরুষ			নাম : সুস্মিতা পাল স্বামীর নাম: সোমনাথ পাল বাড়ির নং : n0014 বয়স : 35 লিঙ্গ : মহিলা		
100	GMG2176899	ফটো উপলব্ধ	101	WB/27/190/015085	ফটো উপলব্ধ	102	YPW1669266	ফটো উপলব্ধ
নাম : সোমনাথ পাল পিতার নাম: শৈলেন পাল বাড়ির নং : n0014 বয়স : 42 লিঙ্গ : পুরুষ			নাম : অর্চনা পাল স্বামীর নাম: শৈলেন পাল বাড়ির নং : n0014 বয়স : 59 লিঙ্গ : মহিলা			নাম : সোমা পাল স্বামীর নাম: সন্তু পাল বাড়ির নং : n0013 বয়স : 33 লিঙ্গ : মহিলা		
103	GMG2209054	ফটো উপলব্ধ	104	WB/27/190/015449	ফটো উপলব্ধ	105	WB/27/190/015080	ফটো উপলব্ধ
নাম : সন্তু পাল পিতার নাম: তপন পাল বাড়ির নং : n0013 বয়স : 40 লিঙ্গ : পুরুষ			নাম : নমিতা পাল স্বামীর নাম: তপন পাল বাড়ির নং : n0013 বয়স : 61 লিঙ্গ : মহিলা			নাম : তপন পাল পিতার নাম: পঞ্চানন পাল বাড়ির নং : n0013 বয়স : 73 লিঙ্গ : পুরুষ		
106	GMG1397512	ফটো উপলব্ধ	107	YPW1990316	ফটো উপলব্ধ	108	WB/27/190/015144	ফটো উপলব্ধ
নাম : পলাশ পাল পিতার নাম: হারাধন পাল বাড়ির নং : n0012 বয়স : 41 লিঙ্গ : পুরুষ			নাম : মৌমিতা পাল স্বামীর নাম: তাপস পাল বাড়ির নং : n0012 বয়স : 30 লিঙ্গ : মহিলা			নাম : তাপস পাল পিতার নাম: হারাধন পাল বাড়ির নং : n0012 বয়স : 53 লিঙ্গ : পুরুষ		
109	WB/27/190/015028	ফটো উপলব্ধ	110	WB/27/190/015031	ফটো উপলব্ধ	111	WB/27/190/015342	ফটো উপলব্ধ
নাম : অন্নপূর্ণা পাল স্বামীর নাম: হারাধন পাল বাড়ির নং : n0012 বয়স : 72 লিঙ্গ : মহিলা			নাম : দিপালী পাল স্বামীর নাম: জয়দেব পাল বাড়ির নং : n0011 বয়স : 55 লিঙ্গ : মহিলা			নাম : জয়দেব পাল পিতার নাম: রামচন্দ্র পাল বাড়ির নং : n0011 বয়স : 63 লিঙ্গ : পুরুষ		
112	YPW1959030	ফটো উপলব্ধ	113	GMG2005890	ফটো উপলব্ধ	114	WB/27/190/015093	ফটো উপলব্ধ
নাম : জাফিরা বিবি স্বামীর নাম: সেখ মহিনউদ্দিন বাড়ির নং : n0009 বয়স : 36 লিঙ্গ : মহিলা			নাম : সেখ মহিনউদ্দিন পিতার নাম: সেখ আনোয়ার আলি বাড়ির নং : n0009 বয়স : 38 লিঙ্গ : পুরুষ			নাম : আরতী পাল পিতার নাম: বিশ্বনাথ পাল বাড়ির নং : n0009 বয়স : 56 লিঙ্গ : মহিলা		
115	GMG2005882	ফটো উপলব্ধ	116	YPW2203750	ফটো উপলব্ধ	117	YPW0745679	ফটো উপলব্ধ
নাম : সঞ্জলী পাল পিতার নাম: বিশ্বনাথ পাল বাড়ির নং : n0009 বয়স : 64 লিঙ্গ : মহিলা			নাম : প্রীতি পাল স্বামীর নাম: সুদীপ পাল বাড়ির নং : এন0014 বয়স : 26 লিঙ্গ : মহিলা			নাম : নিবেদিতা প্রসন্ন পিতার নাম: যজ্ঞেশ্বর পাল বাড়ির নং : এন0018 বয়স : 37 লিঙ্গ : মহিলা		
118	YPW0767210	ফটো উপলব্ধ	119	YPW2731784	ফটো উপলব্ধ	120	YPW2642791	ফটো উপলব্ধ
নাম : সমীর পাল পিতার নাম: শৈলেন পাল বাড়ির নং : n0014 বয়স : 36 লিঙ্গ : পুরুষ			নাম : পাপিয়া পাল স্বামীর নাম: ইন্দ্রজিৎ পাল বাড়ির নং : এন0021 বয়স : 21 লিঙ্গ : মহিলা			নাম : রিস্মা পাল পিতার নাম: সনৎ পাল বাড়ির নং : এন0023 বয়স : 22 লিঙ্গ : মহিলা		



121	YPW2642809	ফটো উপলব্ধ	122	YPW2642817	ফটো উপলব্ধ	123	AYC1860857	ফটো উপলব্ধ
নাম : অনিল চন্দ্র পাল পিতার নাম: গিরিধর পাল বাড়ির নং : এন0023 বয়স : 81 লিঙ্গ : পুরুষ			নাম : কৃষ্ণেন্দ্র পাল পিতার নাম: বাপন পাল বাড়ির নং : এন0024 বয়স : 22 লিঙ্গ : পুরুষ			নাম : নবনীতা ঘোষ পাল স্বামীর নাম: তনুময় পাল বাড়ির নং : এন0011 বয়স : 28 লিঙ্গ : মহিলা		
124	YPW2731776	ফটো উপলব্ধ	125	YPW2424232	ফটো উপলব্ধ	126	YPW2146553	ফটো উপলব্ধ
নাম : অর্পিতা পাল স্বামীর নাম: অসিত পাল বাড়ির নং : এন0020 বয়স : 22 লিঙ্গ : মহিলা			নাম : শৈলেন পাল পিতার নাম: গিরিধর পাল বাড়ির নং : n0014 বয়স : 67 লিঙ্গ : পুরুষ			নাম : পিউ পাল স্বামীর নাম: সমীর পাল বাড়ির নং : N0014 বয়স : 27 লিঙ্গ : মহিলা		
127	YPW2750396	ফটো উপলব্ধ	128	TIQ1742477	ফটো উপলব্ধ	129	YPW1750306	ফটো উপলব্ধ
নাম : তপতী পাল পিতার নাম: বিশ্বনাথ পাল বাড়ির নং : n0009 বয়স : 58 লিঙ্গ : মহিলা			নাম : রেকসোনা মন্ডল স্বামীর নাম: নিজামুদ্দিন মন্ডল বাড়ির নং : N0054 বয়স : 29 লিঙ্গ : মহিলা			নাম : নাসিরুদ্দিন মন্ডল পিতার নাম: সামসুদ্দিন মন্ডল বাড়ির নং : এন 0054 বয়স : 31 লিঙ্গ : পুরুষ		
130	YPW1498351	ফটো উপলব্ধ	131	RMR2318434	ফটো উপলব্ধ	132	YPW2220457	ফটো উপলব্ধ
নাম : নিজামুদ্দিন মন্ডল পিতার নাম: সামসুদ্দিন মন্ডল বাড়ির নং : n0054 বয়স : 36 লিঙ্গ : পুরুষ			নাম : আফরোজ বেগম স্বামীর নাম: কাদের আলী বাড়ির নং : এন0057 বয়স : 33 লিঙ্গ : মহিলা			নাম : আমিন মন্ডল পিতার নাম: সেখ আবদুল্লা মন্ডল বাড়ির নং : n0104 বয়স : 26 লিঙ্গ : পুরুষ		
133	YPW2596096	ফটো উপলব্ধ	134	YPW2466696	ফটো উপলব্ধ	135	GMG2209047	ফটো উপলব্ধ
নাম : রুপাসী রায় স্বামীর নাম: প্রভাস রায় বাড়ির নং : এন0054 বয়স : 23 লিঙ্গ : মহিলা			নাম : গোলাম আহিয়া মন্ডল পিতার নাম: সাদেক আলি মন্ডল বাড়ির নং : n0058 বয়স : 63 লিঙ্গ : পুরুষ			নাম : আব্দুর রহমান মন্ডল পিতার নাম: গোলাম আহিয়া মন্ডল বাড়ির নং : n0058 বয়স : 39 লিঙ্গ : পুরুষ		
136	WB/27/190/015359	ফটো উপলব্ধ	137	WB/27/190/015360	ফটো উপলব্ধ	138	WB/27/190/015367	ফটো উপলব্ধ
নাম : রওশানারা বেগম স্বামীর নাম: গোলাম আহিয়া মন্ডল বাড়ির নং : n0058 বয়স : 59 লিঙ্গ : মহিলা			নাম : রসিদা বেগম স্বামীর নাম: মহঃ ইদ্রিশ মন্ডল বাড়ির নং : n0057 বয়স : 63 লিঙ্গ : মহিলা			নাম : মহঃ ইদ্রিশ মন্ডল পিতার নাম: আব্দুল রশিদ মন্ডল বাড়ির নং : n0057 বয়স : 72 লিঙ্গ : পুরুষ		
139	WB/27/190/015226	ফটো উপলব্ধ	140	GMG2208601	ফটো উপলব্ধ	141	YPW2424026	ফটো উপলব্ধ
নাম : সেলিমা মন্ডল স্বামীর নাম: সামসুদ্দিন মন্ডল বাড়ির নং : n0054 বয়স : 57 লিঙ্গ : মহিলা			নাম : রুনালাইলা আহমেদ স্বামীর নাম: নইমউদ্দিন আহমেদ বাড়ির নং : n0054 বয়স : 44 লিঙ্গ : মহিলা			নাম : নইমউদ্দিন আহমেদ পিতার নাম: আনিসুল আহমাদ বাড়ির নং : n0054 বয়স : 49 লিঙ্গ : পুরুষ		
142	YPW2220440	ফটো উপলব্ধ	143	YPW2048288	ফটো উপলব্ধ	144	WB/27/190/015248	ফটো উপলব্ধ
নাম : মহিন্দ্র মুরমু পিতার নাম: শুকচাঁদ মুরমু বাড়ির নং : n0103 বয়স : 26 লিঙ্গ : পুরুষ			নাম : রাহুল মুরমু পিতার নাম: শুকচাঁদ মুরমু বাড়ির নং : n0068 বয়স : 28 লিঙ্গ : পুরুষ			নাম : পুরবী মুরমু স্বামীর নাম: শুকচাঁদ মুরমু বাড়ির নং : n0068 বয়স : 49 লিঙ্গ : মহিলা		
145	WB/27/190/015223	ফটো উপলব্ধ	146	WB/27/190/015002	ফটো উপলব্ধ	147	YPW1498336	ফটো উপলব্ধ
নাম : শুকচাঁদ মুরমু পিতার নাম: সুবল মুরমু বাড়ির নং : n0068 বয়স : 51 লিঙ্গ : পুরুষ			নাম : গুলসনরাবেগম মল্লিক স্বামীর নাম: জব্বার মল্লিক বাড়ির নং : n0050 বয়স : 63 লিঙ্গ : মহিলা			নাম : জেসমিন বেগম মল্লিক স্বামীর নাম: মহঃ হাসান মল্লিক বাড়ির নং : n0049 বয়স : 34 লিঙ্গ : মহিলা		
148	YPW1498203	ফটো উপলব্ধ	149	WB/27/190/015394	ফটো উপলব্ধ	150	YPW1750314	ফটো উপলব্ধ
নাম : মহঃ হাসান মল্লিক পিতার নাম: নজরুল ইসলাম মল্লিক বাড়ির নং : n0049 বয়স : 48 লিঙ্গ : পুরুষ			নাম : হোসেনারাবেগম মল্লিক স্বামীর নাম: নজরুল ইসলাম মল্লিক বাড়ির নং : n0049 বয়স : 57 লিঙ্গ : মহিলা			নাম : আজিজা খাতুন মল্লিক পিতার নাম: আজিজুর রহমান মল্লিক বাড়ির নং : n0044 বয়স : 33 লিঙ্গ : মহিলা		

151	WB/27/190/015318	ফটো উপলব্ধ	152	WB/27/190/015448	ফটো উপলব্ধ	153	YPW1861087	ফটো উপলব্ধ
নাম : সেলিনা বেগম মল্লিক স্বামীর নাম: আজিজুর মল্লিক বাড়ির নং : n0044 বয়স : 50 লিঙ্গ : মহিলা			নাম : আজিজুররহমান মল্লিক পিতার নাম: হবিবররহমান মল্লিক বাড়ির নং : n0044 বয়স : 61 লিঙ্গ : পুরুষ			নাম : রেশমা সুলতানা পিতার নাম: রেজাক মল্লিক বাড়ির নং : n0045 বয়স : 31 লিঙ্গ : মহিলা		
154	WB/27/190/015419	ফটো উপলব্ধ	#2 155	YPW2048213	ফটো উপলব্ধ	156	YPW2220416	ফটো উপলব্ধ
নাম : সাহিদা মল্লিক স্বামীর নাম: রেজাক মল্লিক বাড়ির নং : n0045 বয়স : 68 লিঙ্গ : মহিলা			নাম : মহঃ সেলিম রহমান মল্লিক পিতার নাম: আজিজুর রহমান মল্লিক বাড়ির নং : n0044 বয়স : 28 লিঙ্গ : পুরুষ			নাম : শাহারিয়ার হোসেন মল্লিক পিতার নাম: আজিজুর রহমান মল্লিক বাড়ির নং : n0100 বয়স : 26 লিঙ্গ : পুরুষ		
157	YPW2424018	ফটো উপলব্ধ	158	YPW2233880	ফটো উপলব্ধ	159	GMG2478550	ফটো উপলব্ধ
নাম : নজরুল ইসলাম মল্লিক পিতার নাম: এককরী মল্লিক বাড়ির নং : n0049 বয়স : 65 লিঙ্গ : পুরুষ			নাম : যমুনা মালিক স্বামীর নাম: দীপঙ্কর মালিক বাড়ির নং : এন0038 বয়স : 25 লিঙ্গ : মহিলা			নাম : মমতা মালিক স্বামীর নাম: সন্দীপ মালিক বাড়ির নং : n0092 বয়স : 39 লিঙ্গ : মহিলা		
160	GMG2176774	ফটো উপলব্ধ	161	WB/27/190/012415	ফটো উপলব্ধ	162	YPW1498328	ফটো উপলব্ধ
নাম : সন্দীপ মালিক মায়ের নাম: ছবি মালিক বাড়ির নং : n0091 বয়স : 42 লিঙ্গ : পুরুষ			নাম : ছবি মালিক পিতার নাম: নারান মালিক বাড়ির নং : n0090 বয়স : 53 লিঙ্গ : মহিলা			নাম : অসীম মালিক পিতার নাম: মোহন মালিক বাড়ির নং : n0089 বয়স : 34 লিঙ্গ : পুরুষ		
163	YPW1669233	ফটো উপলব্ধ	164	WB/27/190/015295	ফটো উপলব্ধ	165	WB/27/190/015400	ফটো উপলব্ধ
নাম : পাঁচুগোপাল মালিক পিতার নাম: শৈলেন মালিক বাড়ির নং : n0040 বয়স : 34 লিঙ্গ : পুরুষ			নাম : মিনতী মালিক স্বামীর নাম: শৈলেন মালিক বাড়ির নং : n0040 বয়স : 60 লিঙ্গ : মহিলা			নাম : নয়ন মালিক অন্যান্য: ভোলানাথ মালিক বাড়ির নং : n0039 বয়স : 76 লিঙ্গ : মহিলা		
166	YPW1958966	ফটো উপলব্ধ	167	YPW1498229	ফটো উপলব্ধ	168	WB/27/190/015296	ফটো উপলব্ধ
নাম : শুভঙ্কর মালিক পিতার নাম: কেপ্ট মালিক বাড়ির নং : n0038 বয়স : 30 লিঙ্গ : পুরুষ			নাম : দীপঙ্কর মালিক পিতার নাম: কেপ্ট মালিক বাড়ির নং : n0038 বয়স : 36 লিঙ্গ : পুরুষ			নাম : ছায়া মালিক স্বামীর নাম: কেপ্ট মালিক বাড়ির নং : n0038 বয়স : 51 লিঙ্গ : মহিলা		
169	WB/27/190/015309	ফটো উপলব্ধ	170	WB/27/190/015195	ফটো উপলব্ধ	171	YPW1498211	ফটো উপলব্ধ
নাম : কেপ্ট মালিক পিতার নাম: সতীশ মালিক বাড়ির নং : n0038 বয়স : 59 লিঙ্গ : পুরুষ			নাম : নমিতা মালিক স্বামীর নাম: জয়দেব মালিক বাড়ির নং : n0037 বয়স : 53 লিঙ্গ : মহিলা			নাম : অর্চনা মালিক স্বামীর নাম: সহদেব মালিক বাড়ির নং : n0036 বয়স : 36 লিঙ্গ : মহিলা		
172	GMG2005973	ফটো উপলব্ধ	173	GMG2176873	ফটো উপলব্ধ	174	GMG1397702	ফটো উপলব্ধ
নাম : সহদেব মালিক পিতার নাম: তারক মালিক বাড়ির নং : n0036 বয়স : 45 লিঙ্গ : পুরুষ			নাম : সাগরিকা মালিক স্বামীর নাম: শম্ভু মালিক বাড়ির নং : n0035 বয়স : 41 লিঙ্গ : মহিলা			নাম : শম্ভু মালিক পিতার নাম: অরুণ মালিক বাড়ির নং : n0035 বয়স : 48 লিঙ্গ : পুরুষ		
175	GMG0032755	ফটো উপলব্ধ	176	WB/27/190/015191	ফটো উপলব্ধ	177	YPW2642825	ফটো উপলব্ধ
নাম : সরস্বতী মালিক স্বামীর নাম: অরুণ মালিক বাড়ির নং : n0035 বয়স : 57 লিঙ্গ : মহিলা			নাম : ঝর্ণা মালিক স্বামীর নাম: মোহন মালিক বাড়ির নং : n0034 বয়স : 53 লিঙ্গ : মহিলা			নাম : মোহন মালিক পিতার নাম: বিজয় মালিক বাড়ির নং : n0034 বয়স : 65 লিঙ্গ : পুরুষ		
178	YPW2233872	ফটো উপলব্ধ	179	YPW2466423	ফটো উপলব্ধ	180	YPW2466522	ফটো উপলব্ধ
নাম : রীনা মালিক স্বামীর নাম: পাঁচুগোপাল মালিক বাড়ির নং : N0040 বয়স : 34 লিঙ্গ : মহিলা			নাম : সুভাষ মালিক পিতার নাম: জয়দেব মালিক বাড়ির নং : N0038 বয়স : 25 লিঙ্গ : পুরুষ			নাম : বর্না মালিক স্বামীর নাম: শুভঙ্কর মালিক বাড়ির নং : N0038 বয়স : 24 লিঙ্গ : মহিলা		

181	YPW2233914	ফটো উপলব্ধ	182	RPB1686153	ফটো উপলব্ধ	183	YPW2220374	ফটো উপলব্ধ
নাম : সুস্মিতা মালিক পিতার নাম: জয়দেব মালিক বাড়ির নং : এন0109 বয়স : 27 লিঙ্গ : মহিলা			নাম : মামনী মালিক স্বামীর নাম: অসীম মালিক বাড়ির নং : এন0089 বয়স : 32 লিঙ্গ : মহিলা			নাম : সালামত মোল্লা পিতার নাম: সফিউদ্দিন মোল্লা বাড়ির নং : n0096 বয়স : 26 লিঙ্গ : পুরুষ		
184	YPW2172674	ফটো উপলব্ধ	185	YPW2220432	ফটো উপলব্ধ	186	YPW2220424	ফটো উপলব্ধ
নাম : জয়ন্তী রায় স্বামীর নাম: সায়েব রায় বাড়ির নং : n0076 বয়স : 27 লিঙ্গ : মহিলা			নাম : জয়ন্ত রায় পিতার নাম: সুকুমার রায় বাড়ির নং : n0102 বয়স : 26 লিঙ্গ : পুরুষ			নাম : শিবশঙ্কর রায় পিতার নাম: উদয় রায় বাড়ির নং : n0101 বয়স : 26 লিঙ্গ : পুরুষ		
187	YPW1498260	ফটো উপলব্ধ	188	YPW2134302	ফটো উপলব্ধ	189	YPW2134294	ফটো উপলব্ধ
নাম : লক্ষ্মণ রায় পিতার নাম: গোপাল রায় বাড়ির নং : n0072 বয়স : 40 লিঙ্গ : পুরুষ			নাম : সঞ্জিত রায় পিতার নাম: সাধন রায় বাড়ির নং : 76 বয়স : 27 লিঙ্গ : পুরুষ			নাম : অমিত রায় পিতার নাম: শ্রীচরণ রায় বাড়ির নং : 80 বয়স : 28 লিঙ্গ : পুরুষ		
190	YPW2048304	ফটো উপলব্ধ	191	GMG0033357	ফটো উপলব্ধ	192	GMG2415461	ফটো উপলব্ধ
নাম : সমু রায় পিতার নাম: স্বপন রায় বাড়ির নং : n0081 বয়স : 28 লিঙ্গ : পুরুষ			নাম : আরতী রায় স্বামীর নাম: মদন রায় বাড়ির নং : n0085 বয়স : 60 লিঙ্গ : মহিলা			নাম : সুশান্ত রায় পিতার নাম: মদন রায় বাড়ির নং : n0085 বয়স : 38 লিঙ্গ : পুরুষ		
193	WOD1927417	ফটো উপলব্ধ	194	YPW1385137	ফটো উপলব্ধ	195	YPW1990365	ফটো উপলব্ধ
নাম : অনিতা রায় স্বামীর নাম: সুশান্ত রায় বাড়ির নং : n0085 বয়স : 34 লিঙ্গ : মহিলা			নাম : জয়ন্ত রায় পিতার নাম: মদন রায় বাড়ির নং : n0085 বয়স : 37 লিঙ্গ : পুরুষ			নাম : জবা রায় স্বামীর নাম: জয়ন্ত রায় বাড়ির নং : n0085 বয়স : 30 লিঙ্গ : মহিলা		
196	YPW2820942	ফটো উপলব্ধ	197	GMG2006096	ফটো উপলব্ধ	198	YPW1498245	ফটো উপলব্ধ
নাম : মদন রায় পিতার নাম: বৈদ্যনাথ রায় বাড়ির নং : n0085 বয়স : 75 লিঙ্গ : পুরুষ			নাম : প্রশান্ত রায় পিতার নাম: মদন (বড়ো) রায় বাড়ির নং : n0085 বয়স : 43 লিঙ্গ : পুরুষ			নাম : লক্ষী রায় স্বামীর নাম: প্রশান্ত রায় বাড়ির নং : n0085 বয়স : 36 লিঙ্গ : মহিলা		
199	YPW2466548	ফটো উপলব্ধ	200	YPW2466449	ফটো উপলব্ধ	201	YPW2466472	ফটো উপলব্ধ
নাম : রজিত রায় পিতার নাম: অশোক রায় বাড়ির নং : N0073 বয়স : 26 লিঙ্গ : পুরুষ			নাম : কৌশিক রায় পিতার নাম: উদয় রায় বাড়ির নং : N0071 বয়স : 25 লিঙ্গ : পুরুষ			নাম : সরমা রায় স্বামীর নাম: সমু রায় বাড়ির নং : N0081 বয়স : 26 লিঙ্গ : মহিলা		
202	YPW2466415	ফটো উপলব্ধ	203	GMG2006054	ফটো উপলব্ধ	204	YPW0767863	ফটো উপলব্ধ
নাম : রুপা রায় পিতার নাম: তপন রায় বাড়ির নং : N0085 বয়স : 25 লিঙ্গ : মহিলা			নাম : সন্দীপ রায় পিতার নাম: নেপাল রায় বাড়ির নং : n0078 বয়স : 43 লিঙ্গ : পুরুষ			নাম : আতসী রায় স্বামীর নাম: সন্দীপ রায় বাড়ির নং : n0078 বয়স : 37 লিঙ্গ : মহিলা		
205	YPW1498161	ফটো উপলব্ধ	206	YPW1959006	ফটো উপলব্ধ	207	GMG1398114	ফটো উপলব্ধ
নাম : রুমা রায় স্বামীর নাম: তপন রায় বাড়ির নং : n0085 বয়স : 38 লিঙ্গ : মহিলা			নাম : তপন রায় পিতার নাম: মদন রায় বাড়ির নং : n0085 বয়স : 64 লিঙ্গ : পুরুষ			নাম : শিখা রায় স্বামীর নাম: সুকুমার রায় বাড়ির নং : n0083 বয়স : 46 লিঙ্গ : মহিলা		
208	WB/27/190/015210	ফটো উপলব্ধ	209	WB/27/190/015303	ফটো উপলব্ধ	210	WB/27/190/015132	ফটো উপলব্ধ
নাম : সুকুমার রায় পিতার নাম: সুবোল রায় বাড়ির নং : n0083 বয়স : 51 লিঙ্গ : পুরুষ			নাম : বিমলা রায় স্বামীর নাম: সুবোল রায় বাড়ির নং : n0083 বয়স : 65 লিঙ্গ : মহিলা			নাম : সুবোল রায় পিতার নাম: ঋষি রায় বাড়ির নং : n0083 বয়স : 76 লিঙ্গ : পুরুষ		

211	YPW1498179	নাম : সৌরভ রায় পিতার নাম: গোপাল রায় বাড়ির নং : n0082 বয়স : 34 লিঙ্গ : পুরুষ	ফটো উপলব্ধ	212	GMG2478659	নাম : তারা রায় স্বামীর নাম: প্রশান্ত রায় বাড়ির নং : n0082 বয়স : 39 লিঙ্গ : মহিলা	ফটো উপলব্ধ	213	WB/27/190/015145	নাম : গীতা রায় স্বামীর নাম: গোপাল রায় বাড়ির নং : n0082 বয়স : 59 লিঙ্গ : মহিলা	ফটো উপলব্ধ
214	WB/27/190/015462	নাম : তপন রায় পিতার নাম: বৈদ্যনাথ রায় বাড়ির নং : n0081 বয়স : 58 লিঙ্গ : পুরুষ	ফটো উপলব্ধ	215	GMG1398775	নাম : তনু রায় স্বামীর নাম: স্বপন রায় বাড়ির নং : n0081 বয়স : 47 লিঙ্গ : মহিলা	ফটো উপলব্ধ	216	WB/27/190/015211	নাম : স্বপন রায় পিতার নাম: বৈদ্যনাথ রায় বাড়ির নং : n0081 বয়স : 59 লিঙ্গ : পুরুষ	ফটো উপলব্ধ
217	GMG1398700	নাম : পদ্মা রায় স্বামীর নাম: শ্রীচরণ রায় বাড়ির নং : n0080 বয়স : 47 লিঙ্গ : মহিলা	ফটো উপলব্ধ	218	GMG2415404	নাম : বাসন্তী রায় স্বামীর নাম: পলাশ রায় বাড়ির নং : n0080 বয়স : 38 লিঙ্গ : মহিলা	ফটো উপলব্ধ	219	GMG2006021	নাম : পলাশ রায় পিতার নাম: বলাই রায় বাড়ির নং : n0080 বয়স : 45 লিঙ্গ : পুরুষ	ফটো উপলব্ধ
220	WB/27/190/015118	নাম : হরিচরণ রায় পিতার নাম: বলাই রায় বাড়ির নং : n0080 বয়স : 53 লিঙ্গ : পুরুষ	ফটো উপলব্ধ	221	YPW1958941	নাম : ভোম্বল রায় পিতার নাম: মোহন রায় বাড়ির নং : n0079 বয়স : 30 লিঙ্গ : পুরুষ	ফটো উপলব্ধ	222	WB/27/190/015302	নাম : পূর্ণিমা রায় স্বামীর নাম: মোহন রায় বাড়ির নং : n0079 বয়স : 61 লিঙ্গ : মহিলা	ফটো উপলব্ধ
223	WB/27/190/015096	নাম : মোহন রায় পিতার নাম: বলাই রায় বাড়ির নং : n0079 বয়স : 65 লিঙ্গ : পুরুষ	ফটো উপলব্ধ	224	WB/27/190/015315	নাম : চম্পা রায় স্বামীর নাম: নেপাল রায় বাড়ির নং : n0078 বয়স : 59 লিঙ্গ : মহিলা	ফটো উপলব্ধ	225	WB/27/190/015431	নাম : নেপাল রায় পিতার নাম: ঋষি রায় বাড়ির নং : n0078 বয়স : 64 লিঙ্গ : পুরুষ	ফটো উপলব্ধ
226	YPW1498252	নাম : মিন্টু রায় পিতার নাম: কালিপদ রায় বাড়ির নং : n0077 বয়স : 34 লিঙ্গ : পুরুষ	ফটো উপলব্ধ	227	GMG2415420	নাম : অসীম রায় পিতার নাম: কালিপদ রায় বাড়ির নং : n0077 বয়স : 39 লিঙ্গ : পুরুষ	ফটো উপলব্ধ	228	WB/27/190/015289	নাম : প্রতিমা রায় স্বামীর নাম: কালিপদ রায় বাড়ির নং : n0077 বয়স : 58 লিঙ্গ : মহিলা	ফটো উপলব্ধ
229	WB/27/190/015128	নাম : কালিপদ রায় পিতার নাম: সতীশ রায় বাড়ির নং : n0077 বয়স : 65 লিঙ্গ : পুরুষ	ফটো উপলব্ধ	230	YPW1861061	নাম : সায়েব রায় পিতার নাম: সাধন রায় বাড়ির নং : n0076 বয়স : 52 লিঙ্গ : পুরুষ	ফটো উপলব্ধ	231	WB/27/190/015316	নাম : অঞ্জলী রায় স্বামীর নাম: সাধন রায় বাড়ির নং : n0076 বয়স : 53 লিঙ্গ : মহিলা	ফটো উপলব্ধ
232	GMG1398767	নাম : সাধন রায় পিতার নাম: বৈদ্যনাথ রায় বাড়ির নং : n0076 বয়স : 60 লিঙ্গ : পুরুষ	ফটো উপলব্ধ	233	GMG2415438	নাম : বন্দনা রায় স্বামীর নাম: মহাদেব রায় বাড়ির নং : n0074 বয়স : 39 লিঙ্গ : মহিলা	ফটো উপলব্ধ	234	GMG1398239	নাম : মহাদেব রায় পিতার নাম: হারাধন রায় বাড়ির নং : n0074 বয়স : 46 লিঙ্গ : পুরুষ	ফটো উপলব্ধ
235	WB/27/190/015257	নাম : কাননবালা রায় স্বামীর নাম: হারাধন রায় বাড়ির নং : n0074 বয়স : 69 লিঙ্গ : মহিলা	ফটো উপলব্ধ	236	YPW1990324	নাম : অভয় রায় পিতার নাম: অশোক রায় বাড়ির নং : n0073 বয়স : 29 লিঙ্গ : পুরুষ	ফটো উপলব্ধ	237	GMG2006039	নাম : কাজল রায় স্বামীর নাম: অশোক রায় বাড়ির নং : n0073 বয়স : 50 লিঙ্গ : মহিলা	ফটো উপলব্ধ
238	WB/27/190/015220	নাম : অশোক রায় পিতার নাম: বাদলচন্দ্র রায় বাড়ির নং : n0073 বয়স : 55 লিঙ্গ : পুরুষ	ফটো উপলব্ধ	239	WB/27/190/015290	নাম : সার্বিত্রী রায় স্বামীর নাম: বাদলচন্দ্র রায় বাড়ির নং : n0073 বয়স : 66 লিঙ্গ : মহিলা	ফটো উপলব্ধ	240	GMG0033258	নাম : পূর্ণিমা রায় স্বামীর নাম: সুনীল রায় বাড়ির নং : n0072 বয়স : 54 লিঙ্গ : মহিলা	ফটো উপলব্ধ

241 নাম : কমলা রায় স্বামীর নাম: হরিপদ রায় বাড়ির নং : n0072 বয়স : 65 লিঙ্গ : মহিলা	WB/27/190/015388	ফটো উপলব্ধ	242 নাম : পুতুল রায় স্বামীর নাম: উদয় রায় বাড়ির নং : n0071 বয়স : 49 লিঙ্গ : মহিলা	GMG0032987	ফটো উপলব্ধ	243 নাম : উদয় রায় পিতার নাম: পঞ্চানন রায় বাড়ির নং : n0071 বয়স : 53 লিঙ্গ : পুরুষ	WB/27/190/015375	ফটো উপলব্ধ
244 নাম : মধুমিতা রায় স্বামীর নাম: সুশান্ত রায় বাড়ির নং : n0070 বয়স : 31 লিঙ্গ : মহিলা	YPW1990340	ফটো উপলব্ধ	245 নাম : সুশান্ত রায় পিতার নাম: মদন রায় বাড়ির নং : n0070 বয়স : 39 লিঙ্গ : পুরুষ	GMG2415446	ফটো উপলব্ধ	246 নাম : জয়ন্তী রায় স্বামীর নাম: রাধাকান্ত রায় বাড়ির নং : n0070 বয়স : 38 লিঙ্গ : মহিলা	GMG2415453	ফটো উপলব্ধ
247 নাম : রাধাকান্ত রায় পিতার নাম: মদন রায় বাড়ির নং : n0070 বয়স : 43 লিঙ্গ : পুরুষ	GMG2006070	ফটো উপলব্ধ	248 নাম : বরুন রায় পিতার নাম: মদন রায় বাড়ির নং : n0070 বয়স : 44 লিঙ্গ : পুরুষ	GMG2006062	ফটো উপলব্ধ	249 নাম : রেবা রায় স্বামীর নাম: মদন রায় বাড়ির নং : n0070 বয়স : 61 লিঙ্গ : মহিলা	WB/27/190/015146	ফটো উপলব্ধ
250 নাম : প্রভাস রায় পিতার নাম: মধুসূদন রায় বাড়ির নং : n0069 বয়স : 36 লিঙ্গ : পুরুষ	YPW1861095	ফটো উপলব্ধ	251 নাম : মধুসূদন রায় পিতার নাম: পঞ্চানন রায় বাড়ির নং : n0069 বয়স : 57 লিঙ্গ : পুরুষ	WB/27/190/015512	ফটো উপলব্ধ	252 নাম : সেখ হালিম আলি পিতার নাম: সেখ আব্বাস উদ্দিন বাড়ির নং : বলাগড়ী বয়স : 22 লিঙ্গ : পুরুষ	YPW2753044	ফটো উপলব্ধ
253 নাম : সুমন্ত রায় পিতার নাম: মহাদেব রায় বাড়ির নং : এন0074 বয়স : 21 লিঙ্গ : পুরুষ	YPW2731792	ফটো উপলব্ধ	254 নাম : মেঘনাথ রায় পিতার নাম: লক্ষন রায় বাড়ির নং : এন0072 বয়স : 21 লিঙ্গ : পুরুষ	YPW2731800	ফটো উপলব্ধ	255 নাম : সুনীল রায় পিতার নাম: হরিপদ রায় বাড়ির নং : n0072 বয়স : 59 লিঙ্গ : পুরুষ	GMG0033241	ফটো উপলব্ধ
256 নাম : প্রিয়া রায় স্বামীর নাম: অসীম রায় বাড়ির নং : এন0077 বয়স : 27 লিঙ্গ : মহিলা	YPW2596054	ফটো উপলব্ধ	257 নাম : জ্যোৎস্না রায় স্বামীর নাম: সৌরভ রায় বাড়ির নং : N0082 বয়স : 27 লিঙ্গ : মহিলা	YPW2466506	ফটো উপলব্ধ	258 নাম : প্রতিমা রায় স্বামীর নাম: লক্ষন রায় বাড়ির নং : n0072 বয়স : 35 লিঙ্গ : মহিলা	YPW1498278	ফটো উপলব্ধ
259 নাম : প্রশান্ত রায় পিতার নাম: গোপাল রায় বাড়ির নং : n0082 বয়স : 44 লিঙ্গ : পুরুষ	GMG2006047	ফটো উপলব্ধ	260 নাম : লতিকা রায় স্বামীর নাম: মধুসূদন রায় বাড়ির নং : n0069 বয়স : 37 লিঙ্গ : মহিলা	YPW1604461	ফটো উপলব্ধ	261 নাম : পাঁচি সরেন স্বামীর নাম: মুংলা সরেন বাড়ির নং : এন0087 বয়স : 83 লিঙ্গ : মহিলা	YPW2642775	ফটো উপলব্ধ
262 নাম : সুখেন সরেন পিতার নাম: শুবান সরেন বাড়ির নং : এন0065 বয়স : 22 লিঙ্গ : পুরুষ	YPW2642742	ফটো উপলব্ধ	263 নাম : রবীন সরেন পিতার নাম: মহিম সরেন বাড়ির নং : 87 বয়স : 28 লিঙ্গ : পুরুষ	YPW2134260	ফটো উপলব্ধ	264 নাম : বেলমনি সরেন স্বামীর নাম: শুকদেব সরেন বাড়ির নং : n0065 বয়স : 45 লিঙ্গ : মহিলা	GMG2208585	ফটো উপলব্ধ
265 নাম : গনপতি সরেন মায়ের নাম: মিলন সরেন বাড়ির নং : n0065 বয়স : 41 লিঙ্গ : পুরুষ	GMG2176915	ফটো উপলব্ধ	266 নাম : অঞ্জলী সরেন মায়ের নাম: মিলন সরেন বাড়ির নং : n0065 বয়স : 37 লিঙ্গ : মহিলা	YPW0768135	ফটো উপলব্ধ	267 নাম : শুবান সরেন পিতার নাম: শুকদেব সরেন বাড়ির নং : n0065 বয়স : 54 লিঙ্গ : পুরুষ	WB/27/190/015319	ফটো উপলব্ধ
268 নাম : ফুলমনি সরেন স্বামীর নাম: শুবান সরেন বাড়ির নং : n0065 বয়স : 49 লিঙ্গ : মহিলা	WB/27/190/015266	ফটো উপলব্ধ	269 নাম : জয়দেব সরেন পিতার নাম: শুকদেব সরেন বাড়ির নং : n0065 বয়স : 52 লিঙ্গ : পুরুষ	WB/27/190/015224	ফটো উপলব্ধ	270 নাম : কাজল সরেন স্বামীর নাম: জয়দেব সরেন বাড়ির নং : n0065 বয়স : 49 লিঙ্গ : মহিলা	WB/27/190/015245	ফটো উপলব্ধ



271	WB/27/190/015159	ফটো উপলব্ধ	272	GMG0033472	ফটো উপলব্ধ	273	GMG0033480	ফটো উপলব্ধ
নাম : শুকদেব সরেন পিতার নাম: শুকল সরেন বাড়ির নং : n0065 বয়স : 50 লিঙ্গ : পুরুষ			নাম : মহিম সরেন পিতার নাম: মঙ্গলা সরেন বাড়ির নং : n0087 বয়স : 53 লিঙ্গ : পুরুষ			নাম : কল্পনা সরেন স্বামীর নাম: মহিম সরেন বাড়ির নং : n0087 বয়স : 49 লিঙ্গ : মহিলা		
274	YPW2048312	ফটো উপলব্ধ	275	YPW2424117	ফটো উপলব্ধ	276	YPW2774453	ফটো উপলব্ধ
নাম : সুরেন সরেন পিতার নাম: সুবান সরেন বাড়ির নং : n0065 বয়স : 30 লিঙ্গ : পুরুষ			নাম : মিলন সরেন স্বামীর নাম: রাম চন্দ্র সরেন বাড়ির নং : n0065 বয়স : 63 লিঙ্গ : মহিলা			নাম : সূজাতা সরেন পিতার নাম: সুখদেব সরেন বাড়ির নং : এন000 বয়স : 20 লিঙ্গ : মহিলা		
277	WB/27/190/015273	ফটো উপলব্ধ	278	YPW2466456	ফটো উপলব্ধ	279	GMG1397173	ফটো উপলব্ধ
নাম : মহাদেব সাধু খাঁ পিতার নাম: দাশরাধি সাধু খাঁ বাড়ির নং : n0032 বয়স : 58 লিঙ্গ : পুরুষ			নাম : অনিন্দিতা সাধুখাঁ পিতার নাম: মহাদেব সাধুখাঁ বাড়ির নং : N0032 বয়স : 24 লিঙ্গ : মহিলা			নাম : সম্পা সাধুখাঁ স্বামীর নাম: মহাদেব সাধুখাঁ বাড়ির নং : n0032 বয়স : 50 লিঙ্গ : মহিলা		
#2 280	YPW2596187	ফটো উপলব্ধ	281	YPW2596120	ফটো উপলব্ধ	282	GMG2562163	ফটো উপলব্ধ
নাম : প্রতিমা সাধুখাঁ স্বামীর নাম: বাসুদেব সাধুখাঁ বাড়ির নং : n0031 বয়স : 56 লিঙ্গ : মহিলা			নাম : সহদেব সাধুখাঁ পিতার নাম: দাশরাধি সাধুখাঁ বাড়ির নং : n0033 বয়স : 63 লিঙ্গ : পুরুষ			নাম : পরাগ সাধুখাঁ পিতার নাম: বাসুদেব সাধুখাঁ বাড়ির নং : n0031 বয়স : 38 লিঙ্গ : পুরুষ		
283	YPW2596138	ফটো উপলব্ধ	284	YPW1626563	ফটো উপলব্ধ	285	YPW166896	ফটো উপলব্ধ
নাম : চৈতালী সাধুখাঁ স্বামীর নাম: সহদেব সাধুখাঁ বাড়ির নং : n0033 বয়স : 55 লিঙ্গ : মহিলা			নাম : মৌসুমী চ্যাটার্জী স্বামীর নাম: রাকেশ সাধুখাঁ বাড়ির নং : এন0086 বয়স : 35 লিঙ্গ : মহিলা			নাম : চন্দ্রিমা ঘোষ স্বামীর নাম: তুহিন সাধুখাঁ বাড়ির নং : এন0031 বয়স : 33 লিঙ্গ : মহিলা		
286	AQT1887892	ফটো উপলব্ধ	287	YPW1385152	ফটো উপলব্ধ	288	WB/27/190/015258	ফটো উপলব্ধ
নাম : শ্রাবনী সাধুখাঁ স্বামীর নাম: সোমনাথ সাধুখাঁ বাড়ির নং : এন0028 বয়স : 27 লিঙ্গ : মহিলা			নাম : তুহিন সাধুখাঁ পিতার নাম: বাসুদেব সাধুখাঁ বাড়ির নং : n0031 বয়স : 35 লিঙ্গ : পুরুষ			নাম : মুক্তি সাধুখাঁ স্বামীর নাম: জলধর সাধুখাঁ বাড়ির নং : n0015 বয়স : 62 লিঙ্গ : মহিলা		
289	WB/27/190/015399	ফটো উপলব্ধ	290	YPW1385145	ফটো উপলব্ধ	291	WB/27/190/015190	ফটো উপলব্ধ
নাম : বার্ণা সাধুখাঁ স্বামীর নাম: জগৎ বন্ধু সাধুখাঁ বাড়ির নং : n0086 বয়স : 60 লিঙ্গ : মহিলা			নাম : রাকেশ সাধুখাঁ পিতার নাম: জগৎ বন্ধু সাধুখাঁ বাড়ির নং : n0086 বয়স : 36 লিঙ্গ : পুরুষ			নাম : অর্চনা সাধুখাঁ স্বামীর নাম: অজিত মোহন সাধুখাঁ বাড়ির নং : n0028 বয়স : 53 লিঙ্গ : মহিলা		
292	YPW2424174	ফটো উপলব্ধ	293	WB/27/190/015477	ফটো উপলব্ধ	294	YPW2424182	ফটো উপলব্ধ
নাম : মদন চন্দ্র সাধুখাঁ পিতার নাম: রামচন্দ্র সাধুখাঁ বাড়ির নং : n0027 বয়স : 69 লিঙ্গ : পুরুষ			নাম : বাসুদেব সাধুখাঁ পিতার নাম: দাশরাধি সাধুখাঁ বাড়ির নং : n0031 বয়স : 70 লিঙ্গ : পুরুষ			নাম : জয়ন্তী সাধুখাঁ স্বামীর নাম: মদন চন্দ্র সাধুখাঁ বাড়ির নং : n0027 বয়স : 59 লিঙ্গ : মহিলা		
295	GMG2209062	ফটো উপলব্ধ	296	YPW2424208	ফটো উপলব্ধ	297	YPW2424158	ফটো উপলব্ধ
নাম : রাজীব সাধুখাঁ পিতার নাম: জগৎ বন্ধু সাধুখাঁ বাড়ির নং : n0086 বয়স : 39 লিঙ্গ : পুরুষ			নাম : জগৎ বন্ধু সাধুখাঁ পিতার নাম: দাশরাধি সাধুখাঁ বাড়ির নং : n0086 বয়স : 73 লিঙ্গ : পুরুষ			নাম : অজিত মোহন সাধুখাঁ পিতার নাম: দুশান্ত সাধুখাঁ বাড়ির নং : n0028 বয়স : 59 লিঙ্গ : পুরুষ		
298	RVU1426709	ফটো উপলব্ধ	299	YPW0768234	ফটো উপলব্ধ	300	YPW2134278	ফটো উপলব্ধ
নাম : অর্পিতা সাধুখাঁ স্বামীর নাম: পরাগ সাধুখাঁ বাড়ির নং : 31 বয়স : 34 লিঙ্গ : মহিলা			নাম : সোমনাথ সাধুখাঁ পিতার নাম: অজিত মোহন সাধুখাঁ বাড়ির নং : n0028 বয়স : 37 লিঙ্গ : পুরুষ			নাম : সন্দীপ সাধুখাঁ পিতার নাম: সঞ্জয় সাধুখাঁ বাড়ির নং : 16 বয়স : 27 লিঙ্গ : পুরুষ		



301	SQT1676055	নাম : মালবিকা সাধু খাঁ স্বামীর নাম: দেবাশিস সাধু খাঁ বাড়ির নং : n0026 বয়স : 29 লিঙ্গ : মহিলা	ফটো উপলব্ধ	302	YPW2424166	নাম : স্বপন সাধুখাঁ পিতার নাম: বিভূতি ভূষণ সাধুখাঁ বাড়ির নং : n0017 বয়স : 57 লিঙ্গ : পুরুষ	ফটো উপলব্ধ	303	YPW2880342	নাম : নিমাই চন্দ্র সাধুখাঁ পিতার নাম: দাস্ত সাধুখা বাড়ির নং : n0029 বয়স : 68 লিঙ্গ : পুরুষ	ফটো উপলব্ধ
304	YPW2880359	নাম : আলপনা সাধুখাঁ স্বামীর নাম: নিমাই চন্দ্র সাধুখা বাড়ির নং : n0029 বয়স : 59 লিঙ্গ : মহিলা	ফটো উপলব্ধ	305	YPW1385160	নাম : মৌমিতা সাধুখাঁ পিতার নাম: নিমাই চন্দ্র সাধুখাঁ বাড়ির নং : n0029 বয়স : 36 লিঙ্গ : মহিলা	ফটো উপলব্ধ	306	WB/27/190/015260	নাম : ঝর্ণা সাধুখা স্বামীর নাম: সুজয় সাধুখা বাড়ির নং : n0016 বয়স : 63 লিঙ্গ : মহিলা	ফটো উপলব্ধ
307	WB/27/190/015196	নাম : সঞ্জয় সাধুখা পিতার নাম: অক্রয় সাধুখা বাড়ির নং : n0016 বয়স : 59 লিঙ্গ : পুরুষ	ফটো উপলব্ধ	308	GMG1396688	নাম : বিশ্বজিৎ সাধুখাঁ পিতার নাম: সুজয় সাধুখাঁ বাড়ির নং : n0016 বয়স : 45 লিঙ্গ : পুরুষ	ফটো উপলব্ধ	309	GMG2415479	নাম : দীপা সাধুখাঁ স্বামীর নাম: সঞ্জয় সাধুখাঁ বাড়ির নং : n0016 বয়স : 40 লিঙ্গ : মহিলা	ফটো উপলব্ধ
310	YPW1498195	নাম : সতরুপা সাধুখাঁ স্বামীর নাম: বিশ্বজিত সাধুখাঁ বাড়ির নং : n0016 বয়স : 36 লিঙ্গ : মহিলা	ফটো উপলব্ধ	311	WB/27/190/015444	নাম : শিবরানী সাধুখা স্বামীর নাম: বিভূতি সাধুখা বাড়ির নং : n0017 বয়স : 76 লিঙ্গ : মহিলা	ফটো উপলব্ধ	312	WB/27/190/015445	নাম : দিপালী সাধুখা স্বামীর নাম: জগন্নাথ সাধুখা বাড়ির নং : n0017 বয়স : 56 লিঙ্গ : মহিলা	ফটো উপলব্ধ
313	WB/27/190/015271	নাম : প্রভাস চন্দ্র সাধুখাঁ পিতার নাম: বিভূতি ভূষণ সাধুখাঁ বাড়ির নং : n0017 বয়স : 49 লিঙ্গ : পুরুষ	ফটো উপলব্ধ	314	GMG1396670	নাম : কৃষ্ণচন্দ্র সাধুখাঁ পিতার নাম: বিভূতি ভূষণ সাধুখাঁ বাড়ির নং : n0017 বয়স : 45 লিঙ্গ : পুরুষ	ফটো উপলব্ধ	315	YPW0768481	নাম : কবিতা সাধুখাঁ স্বামীর নাম: কৃষ্ণচন্দ্র সাধুখাঁ বাড়ির নং : n0017 বয়স : 37 লিঙ্গ : মহিলা	ফটো উপলব্ধ
316	GMG1398171	নাম : তনুশ্রী সাধুখাঁ স্বামীর নাম: স্বপন সাধুখাঁ বাড়ির নং : n0017 বয়স : 46 লিঙ্গ : মহিলা	ফটো উপলব্ধ	317	WB/27/190/015189	নাম : বীনা সাধুখাঁ স্বামীর নাম: পাঁচ গোপাল সাধুখাঁ বাড়ির নং : n0026 বয়স : 63 লিঙ্গ : মহিলা	ফটো উপলব্ধ	318	GMG2176881	নাম : দেবাশিস সাধুখাঁ পিতার নাম: পাঁচ গোপাল সাধুখাঁ বাড়ির নং : n0026 বয়স : 43 লিঙ্গ : পুরুষ	ফটো উপলব্ধ
#2 319	YPW1750330	নাম : সৌরভ সাধুখাঁ পিতার নাম: মানিক চন্দ্র সাধুখাঁ বাড়ির নং : n0030 বয়স : 31 লিঙ্গ : পুরুষ	ফটো উপলব্ধ	320	YPW0768499	নাম : আরতী সাধুখাঁ স্বামীর নাম: প্রভাস চন্দ্র সাধুখাঁ বাড়ির নং : n0017 বয়স : 45 লিঙ্গ : মহিলা	ফটো উপলব্ধ	321	YPW2466480	নাম : সৌমিতা সাধুখাঁ পিতার নাম: নিমাই চন্দ্র সাধুখাঁ বাড়ির নং : N0029 বয়স : 24 লিঙ্গ : মহিলা	ফটো উপলব্ধ
322	YPW2596237	নাম : জগন্নাথ সাধুখা পিতার নাম: বিভূতি সাধুখা বাড়ির নং : n0017 বয়স : 66 লিঙ্গ : পুরুষ	ফটো উপলব্ধ	323	YPW2642767	নাম : সুদীপা সাধুখাঁ পিতার নাম: মানিক চন্দ্র সাধুখাঁ বাড়ির নং : এন0089 বয়স : 22 লিঙ্গ : মহিলা	ফটো উপলব্ধ	#2 324	YPW2745990	নাম : মানিক চন্দ্র সাধুখাঁ পিতার নাম: রামচন্দ্র সাধুখাঁ বাড়ির নং : n0030 বয়স : 67 লিঙ্গ : পুরুষ	ফটো উপলব্ধ
325	YPW2715647	নাম : সৌভিক সাধুখাঁ পিতার নাম: স্বপন সাধুখাঁ বাড়ির নং : এন0017 বয়স : 21 লিঙ্গ : পুরুষ	ফটো উপলব্ধ	326	YPW2596146	নাম : সেখ আব্দুল হামিদ পিতার নাম: সেখ আব্দুল সামাদ বাড়ির নং : n0003 বয়স : 54 লিঙ্গ : পুরুষ	ফটো উপলব্ধ	327	YPW2596039	নাম : সেখ হাবিব পিতার নাম: সেখ আব্দুল হামিদ বাড়ির নং : এন0003 বয়স : 23 লিঙ্গ : পুরুষ	ফটো উপলব্ধ
328	YPW2815579	নাম : হাবিবা বিবি স্বামীর নাম: সেখ আব্দুল হামিদ বাড়ির নং : n0003 বয়স : 45 লিঙ্গ : মহিলা	ফটো উপলব্ধ	329	GMG2208627	নাম : মুন্নাফ হোসেন পিতার নাম: আব্দুল সামাদ বাড়ির নং : n0003 বয়স : 42 লিঙ্গ : পুরুষ	ফটো উপলব্ধ	330	YPW1385061	নাম : হাসিবা বেগম স্বামীর নাম: মুন্নাফ হোসেন বাড়ির নং : n0003 বয়স : 38 লিঙ্গ : মহিলা	ফটো উপলব্ধ

331	WB/27/190/015069	নাম : মতিয়ার রহমান সেখ পিতার নাম: গোলাম সেখ বাড়ির নং : n0041 বয়স : 67 লিঙ্গ : পুরুষ	ফটো উপলব্ধ	332	GMG2415495	নাম : নাজিমুদ্দিন রহমান সেখ পিতার নাম: মতিয়ার রহমান সেখ বাড়ির নং : n0041 বয়স : 39 লিঙ্গ : পুরুষ	ফটো উপলব্ধ	333	GMG2006161	নাম : নজিবর রহমান পিতার নাম: মতিয়ার রহমান বাড়ির নং : n0041 বয়স : 42 লিঙ্গ : পুরুষ	ফটো উপলব্ধ
334	GMG2176907	নাম : মুজিবর রহমান পিতার নাম: মতিয়ার রহমান বাড়ির নং : n0041 বয়স : 41 লিঙ্গ : পুরুষ	ফটো উপলব্ধ	335	WB/27/190/015255	নাম : আব্দুলকায়ুম সেখ পিতার নাম: রহিম সেখ বাড়ির নং : n0046 বয়স : 74 লিঙ্গ : পুরুষ	ফটো উপলব্ধ	336	WB/27/190/015384	নাম : জাহানারাখাতুন সেখ স্বামীর নাম: কায়ুম সেখ বাড়ির নং : n0046 বয়স : 63 লিঙ্গ : মহিলা	ফটো উপলব্ধ
337	GMG1398262	নাম : তাঞ্জেলা খাতুন সেখ স্বামীর নাম: কায়ুম সেখ বাড়ির নং : n0046 বয়স : 58 লিঙ্গ : মহিলা	ফটো উপলব্ধ	338	WB/27/190/015008	নাম : আমিরহোসেন সেখ পিতার নাম: রপিক সেখ বাড়ির নং : n0048 বয়স : 59 লিঙ্গ : পুরুষ	ফটো উপলব্ধ	339	GMG2208544	নাম : মমতাজ বেগম স্বামীর নাম: কালাম মোল্লা বাড়ির নং : ০১৪ বয়স : 53 লিঙ্গ : মহিলা	ফটো উপলব্ধ
340	YPW2276301	নাম : সাকেরা বিবি স্বামীর নাম: সাইফুল ইসলাম সেখ বাড়ির নং : এন0051 বয়স : 35 লিঙ্গ : মহিলা	ফটো উপলব্ধ	341	YPW2233864	নাম : সেখ আজিজ হোসেন পিতার নাম: সেখ আমির হোসেন বাড়ির নং : এন0048 বয়স : 25 লিঙ্গ : পুরুষ	ফটো উপলব্ধ	342	YPW2048189	নাম : নাসিবা খাতুন পিতার নাম: কালাম মোল্লা বাড়ির নং : n0062 বয়স : 28 লিঙ্গ : মহিলা	ফটো উপলব্ধ
343	YPW1385079	নাম : আমিনউদ্দিন পিতার নাম: ইব্রাহিম বাড়ির নং : n0056 বয়স : 36 লিঙ্গ : পুরুষ	ফটো উপলব্ধ	344	WB/27/190/015355	নাম : আছমাখাতুন সেখ স্বামীর নাম: ইব্রাহিম সেখ বাড়ির নং : n0056 বয়স : 59 লিঙ্গ : মহিলা	ফটো উপলব্ধ	345	WB/27/190/015433	নাম : ইব্রাহিম সেখ পিতার নাম: রসিদ সেখ বাড়ির নং : n0056 বয়স : 69 লিঙ্গ : পুরুষ	ফটো উপলব্ধ
346	YPW2762177	নাম : সেখ আব্দুল্লা মন্ডল পিতার নাম: গোলাম সুলতান বাড়ির নং : n0064 বয়স : 51 লিঙ্গ : পুরুষ	ফটো উপলব্ধ	347	GMG2006120	নাম : ওজীফা খাতুন স্বামীর নাম: ওহিদ মন্ডল বাড়ির নং : n0064 বয়স : 43 লিঙ্গ : মহিলা	ফটো উপলব্ধ	348	WB/27/190/015340	নাম : ওহিদ মন্ডল পিতার নাম: গোলামসুলতান সেখ বাড়ির নং : n0064 বয়স : 52 লিঙ্গ : পুরুষ	ফটো উপলব্ধ
349	WB/27/190/015334	নাম : মাহমুদাখাতুন সেখ স্বামীর নাম: গোলামসুলতান সেখ বাড়ির নং : n0064 বয়স : 66 লিঙ্গ : মহিলা	ফটো উপলব্ধ	350	WB/27/190/015323	নাম : গোলাম সুলতান মন্ডল সেখ পিতার নাম: সাদেক সেখ বাড়ির নং : n0064 বয়স : 71 লিঙ্গ : পুরুষ	ফটো উপলব্ধ	351	GMG2209070	নাম : মমীনউদ্দিন সেখ পিতার নাম: আব্দুর রেজাক সেখ বাড়ির নং : n0063 বয়স : 40 লিঙ্গ : পুরুষ	ফটো উপলব্ধ
352	WB/27/190/015324	নাম : আসগরী বেগম সেখ স্বামীর নাম: রেজাক সেখ বাড়ির নং : n0063 বয়স : 63 লিঙ্গ : মহিলা	ফটো উপলব্ধ	353	WB/27/190/015393	নাম : আঃরেজাক সেখ পিতার নাম: গফুর সেখ বাড়ির নং : n0063 বয়স : 73 লিঙ্গ : পুরুষ	ফটো উপলব্ধ	354	YPW2048296	নাম : আয়েসু বিবি স্বামীর নাম: সেখ নাজিমুদ্দিন রহমান বাড়ির নং : n0041 বয়স : 33 লিঙ্গ : মহিলা	ফটো উপলব্ধ
355	WB/27/190/015352	নাম : সফিউদ্দিন মোল্লা পিতার নাম: আবু সহিদ মোল্লা বাড়ির নং : n0062 বয়স : 58 লিঙ্গ : পুরুষ	ফটো উপলব্ধ	356	YPW0768606	নাম : সেখ সেলিম আহমেদ পিতার নাম: সেখ আব্দুল রেজাক বাড়ির নং : n0063 বয়স : 42 লিঙ্গ : পুরুষ	ফটো উপলব্ধ	357	YPW1604511	নাম : মাসরুফা বেগম সেখ স্বামীর নাম: সেখ সেলিম আহমেদ বাড়ির নং : n0063 বয়স : 35 লিঙ্গ : মহিলা	ফটো উপলব্ধ
358	YPW1861053	নাম : সেখ আশিক মন্ডল পিতার নাম: সেখ আব্দুল মন্ডল বাড়ির নং : n0064 বয়স : 30 লিঙ্গ : পুরুষ	ফটো উপলব্ধ	359	GMG2176923	নাম : জাহানারা বিবি স্বামীর নাম: সামসুদ্দিন আলি বাড়ির নং : n0001 বয়স : 42 লিঙ্গ : মহিলা	ফটো উপলব্ধ	360	WB/27/190/015024	নাম : তছমিনাবিবি সেখ স্বামীর নাম: মোস্তাকিন সেখ বাড়ির নং : n0001 বয়স : 50 লিঙ্গ : মহিলা	ফটো উপলব্ধ



361 নাম : সেখ মস্তাকীম আলি পিতার নাম: সেখ আনোয়ার আলি বাড়ির নং : n0001 বয়স : 56 লিঙ্গ : পুরুষ	GMG1397884 ফটো উপলব্ধ	362 নাম : সামসুদ্দিন আলি সেখ পিতার নাম: আনোয়ার সেখ বাড়ির নং : n0001 বয়স : 50 লিঙ্গ : পুরুষ	GMG2208619 ফটো উপলব্ধ	363 নাম : মনোজানবিবি সেখ স্বামীর নাম: আনোয়ার সেখ বাড়ির নং : n0001 বয়স : 67 লিঙ্গ : মহিলা	WB/27/190/015105 ফটো উপলব্ধ
364 নাম : সেখ সরিফুল পিতার নাম: সেখ ইয়াকুব বাড়ির নং : n0051 বয়স : 30 লিঙ্গ : পুরুষ	YPW1861079 ফটো উপলব্ধ	365 নাম : মাসুদা বেগম স্বামীর নাম: সেখ সাজাহান বাড়ির নং : n0053 বয়স : 41 লিঙ্গ : মহিলা	GMG2208650 ফটো উপলব্ধ	366 নাম : মারিয়াবিবি সেখ স্বামীর নাম: জয়নাল সেখ বাড়ির নং : n0052 বয়স : 81 লিঙ্গ : মহিলা	YPW2761468 ফটো উপলব্ধ
367 নাম : সেখ জামির হোসেন পিতার নাম: সেখ ইয়াকুব বাড়ির নং : n0051 বয়স : 29 লিঙ্গ : পুরুষ	YPW1959014 ফটো উপলব্ধ	368 নাম : সেখ সাইফুল ইসলাম পিতার নাম: সেখ ইয়াকুব বাড়ির নং : n0051 বয়স : 34 লিঙ্গ : পুরুষ	YPW1498344 ফটো উপলব্ধ	369 নাম : রওশনেরবিবি সেখ স্বামীর নাম: ইয়াকুব সেখ বাড়ির নং : n0051 বয়স : 55 লিঙ্গ : মহিলা	WB/27/190/015410 ফটো উপলব্ধ
370 নাম : সেখ ইয়াকুব পিতার নাম: সেখ পাঁচকড়ি বাড়ির নং : n0051 বয়স : 63 লিঙ্গ : পুরুষ	YPW2881126 ফটো উপলব্ধ	371 নাম : কুলসুম বিবি সেখ স্বামীর নাম: আমীর হোসেন সেখ বাড়ির নং : n0048 বয়স : 52 লিঙ্গ : মহিলা	WB/27/190/015003 ফটো উপলব্ধ	372 নাম : ফরিদা খাতুন স্বামীর নাম: সেখ আনিসুর রহমান বাড়ির নং : n0041 বয়স : 50 লিঙ্গ : মহিলা	GMG1398361 ফটো উপলব্ধ
373 নাম : মহসীনা খাতুন সেখ স্বামীর নাম: মতিয়ার সেখ বাড়ির নং : n0041 বয়স : 61 লিঙ্গ : মহিলা	WB/27/190/015450 ফটো উপলব্ধ	374 নাম : আমিনা বেগম স্বামীর নাম: সাবিরুল রহমান বাড়ির নং : n0062 বয়স : 34 লিঙ্গ : মহিলা	YPW1958958 ফটো উপলব্ধ	375 নাম : সাবিরুল রহমান মায়ের নাম: রিজিয়া বেগম বাড়ির নং : n0062 বয়স : 39 লিঙ্গ : পুরুষ	YPW1498294 ফটো উপলব্ধ
376 নাম : রহমত মোল্লা পিতার নাম: সফিউদ্দিন মোল্লা বাড়ির নং : n0062 বয়স : 31 লিঙ্গ : পুরুষ	YPW1750355 ফটো উপলব্ধ	377 নাম : খাদিজাবিবি মোল্লা স্বামীর নাম: সফিউদ্দিন মোল্লা বাড়ির নং : n0062 বয়স : 50 লিঙ্গ : মহিলা	GMG2208551 ফটো উপলব্ধ	378 নাম : হাসমত মোল্লা পিতার নাম: কালাম মোল্লা বাড়ির নং : n0062 বয়স : 32 লিঙ্গ : পুরুষ	YPW1750298 ফটো উপলব্ধ
379 নাম : রিজিয়া বেগম সেখ স্বামীর নাম: করিম সেখ বাড়ির নং : n0062 বয়স : 70 লিঙ্গ : মহিলা	WB/27/190/015358 ফটো উপলব্ধ	380 নাম : পারভিন সুলতানা পিতার নাম: সেখ আব্দুল মন্ডল বাড়ির নং : এন0064 বয়স : 24 লিঙ্গ : মহিলা	YPW2596062 ফটো উপলব্ধ	381 নাম : সুরাইয়া খাতুন স্বামীর নাম: মহম্মদ ওয়াজেদ আলি বাড়ির নং : এন000 বয়স : 27 লিঙ্গ : মহিলা	YPW2134252 ফটো উপলব্ধ
382 নাম : সাইমা খাতুন স্বামীর নাম: নজিবুর রহমান বাড়ির নং : N0041 বয়স : 33 লিঙ্গ : মহিলা	WDB1538917 ফটো উপলব্ধ	383 নাম : মনোয়ারা বেগম পিতার নাম: সেখ আব্দুল সাত্তার বাড়ির নং : এন0053 বয়স : 49 লিঙ্গ : মহিলা	YPW2276293 ফটো উপলব্ধ	384 নাম : সামিমা খাতুন স্বামীর নাম: মুজিবুর রহমান বাড়ির নং : N0041 বয়স : 35 লিঙ্গ : মহিলা	RVU1617042 ফটো উপলব্ধ
385 নাম : কালাম মোল্লা পিতার নাম: আবু সৈয়দ মোলা বাড়ির নং : n0062 বয়স : 63 লিঙ্গ : পুরুষ	YPW2596260 ফটো উপলব্ধ	386 নাম : রুপসোনা খাতুন স্বামীর নাম: সেখ সরিফুল বাড়ির নং : এন0055 বয়স : 23 লিঙ্গ : মহিলা	YPW2642783 ফটো উপলব্ধ	387 নাম : তসলিমা বিবি স্বামীর নাম: সেখ আবদুল্লা মন্ডল বাড়ির নং : n0064 বয়স : 48 লিঙ্গ : মহিলা	GMG0033951 ফটো উপলব্ধ
388 নাম : নার্গিস সুলতানা পিতার নাম: মহঃ অহিদ মন্ডল বাড়ির নং : এন0052 বয়স : 21 লিঙ্গ : মহিলা	YPW2731818 ফটো উপলব্ধ	389 নাম : দীপান্বিতা ঘোষ পাল স্বামীর নাম: সুপ্রিয় পাল বাড়ির নং : এন0001 বয়স : 29 লিঙ্গ : মহিলা	IMW1809664 ফটো উপলব্ধ	390 নাম : সেখ সাইমিন আলি পিতার নাম: সেখ সামসুদ্দিন আলি বাড়ির নং : 19 বয়স : 21 লিঙ্গ : পুরুষ	YPW2752426 ফটো উপলব্ধ



391	YPW2749026	ফটো উপলব্ধ	392	YPW2596203	ফটো উপলব্ধ	393	GMG1398585	ফটো উপলব্ধ
নাম : সেখ মনিরুল হক পিতার নাম: সেখ গোলাম রহমান বাড়ির নং : n0004 বয়স : 58 লিঙ্গ : পুরুষ			নাম : সেখ সামসুল হক পিতার নাম: গোলাম রহমান বাড়ির নং : n0043 বয়স : 65 লিঙ্গ : পুরুষ			নাম : মাসিরা বেগম স্বামীর নাম: মনিরুল হক বাড়ির নং : n0004 বয়স : 48 লিঙ্গ : মহিলা		
394	WB/27/190/015451	ফটো উপলব্ধ	395	YPW1498310	ফটো উপলব্ধ	396	YPW1669225	ফটো উপলব্ধ
নাম : আলিমাখাতুন সেখ স্বামীর নাম: সামসুলহক সেখ বাড়ির নং : n0043 বয়স : 56 লিঙ্গ : মহিলা			নাম : ইমানুল হক পিতার নাম: সামসুল হক বাড়ির নং : n0043 বয়স : 34 লিঙ্গ : পুরুষ			নাম : আমিনা খাতুন পিতার নাম: সামসুল হক সেখ বাড়ির নং : n0043 বয়স : 34 লিঙ্গ : মহিলা		
397	WB/27/190/015261	ফটো উপলব্ধ	398	YPW1861038	ফটো উপলব্ধ	399	YPW2424125	ফটো উপলব্ধ
নাম : দিপালী রায় স্বামীর নাম: হরি চরন রায় বাড়ির নং : n0010 বয়স : 53 লিঙ্গ : মহিলা			নাম : প্রসেনজিৎ হাজরা পিতার নাম: চিত্তরঞ্জন হাজরা বাড়ির নং : n0010 বয়স : 30 লিঙ্গ : পুরুষ			নাম : প্রশান্ত পাল পিতার নাম: কমলাকান্ত পাল বাড়ির নং : n0010 বয়স : 58 লিঙ্গ : পুরুষ		
400	YPW2424133	ফটো উপলব্ধ	401	GMG1398056	ফটো উপলব্ধ	402	YPW2424141	ফটো উপলব্ধ
নাম : তিলোকা হাজরা স্বামীর নাম: চিত্তরঞ্জন হাজরা বাড়ির নং : n0010 বয়স : 58 লিঙ্গ : মহিলা			নাম : সেখ মহিবুল ইসলাম পিতার নাম: নুরুল হোদা বাড়ির নং : n0005 বয়স : 46 লিঙ্গ : পুরুষ			নাম : নুরুল হোদা পিতার নাম: সেখ সোলেমান বাড়ির নং : n0005 বয়স : 74 লিঙ্গ : পুরুষ		
403	GMG2208635	ফটো উপলব্ধ	404	YPW2596047	ফটো উপলব্ধ	405	YPW2466688	ফটো উপলব্ধ
নাম : হামিদা খাতুন স্বামীর নাম: সেখ জাকির হোসেন বাড়ির নং : n0047 বয়স : 43 লিঙ্গ : মহিলা			নাম : সেখ জাহির হোসেন পিতার নাম: সেখ জাকির হোসেন বাড়ির নং : এন0047 বয়স : 23 লিঙ্গ : পুরুষ			নাম : সেখ জাকির হোসেন পিতার নাম: সেখ রফিক বাড়ির নং : n0047 বয়স : 53 লিঙ্গ : পুরুষ		
406	YPW2767812	ফটো উপলব্ধ	407	YWL1893734	ফটো উপলব্ধ	408	YPW2805612	ফটো উপলব্ধ
নাম : সেখ হাফিজুর রহমান পিতার নাম: সেখ জাকির হোসেন বাড়ির নং : এন0047 বয়স : 20 লিঙ্গ : পুরুষ			নাম : পারমিতা নায়েক স্বামীর নাম: টুকুন নায়েক বাড়ির নং : বালাগৌরী বয়স : 35 লিঙ্গ : মহিলা			নাম : সেখ মোবারক আলী পিতার নাম: সেখ সাজাহান বাড়ির নং : এন000 বয়স : 20 লিঙ্গ : পুরুষ		
409	RVU2368256	ফটো উপলব্ধ	410	YPW2440618	ফটো উপলব্ধ	411	SQT1826064	ফটো উপলব্ধ
নাম : সাহিমা সুলতানা স্বামীর নাম: নাসিরুদ্দিন মন্ডল বাড়ির নং : এন00৫৪ বয়স : 25 লিঙ্গ : মহিলা			নাম : সুমাইয়া সুলতানা স্বামীর নাম: রহমত মোল্লা বাড়ির নং : এন0096 বয়স : 24 লিঙ্গ : মহিলা			নাম : সুমনা রুইদাস পিতার নাম: রবীন রুইদাস বাড়ির নং : এন0035 বয়স : 27 লিঙ্গ : মহিলা		
412	YPW2836369	ফটো উপলব্ধ	413	YPW2836419	ফটো উপলব্ধ	414	YPW2836450	ফটো উপলব্ধ
নাম : দেবশীষ মালিক পিতার নাম: সন্দীপ মালিক বাড়ির নং : নং091 বয়স : 19 লিঙ্গ : পুরুষ			নাম : সুদীপ রায় পিতার নাম: রাধাকান্ত রায় বাড়ির নং : নং070 বয়স : 19 লিঙ্গ : পুরুষ			নাম : সমিতা রায় পিতার নাম: পলাশ রায় বাড়ির নং : নং80 বয়স : 20 লিঙ্গ : পুরুষ		
415	YPW2836484	ফটো উপলব্ধ	416	YPW2844991	ফটো উপলব্ধ	417	YPW2845147	ফটো উপলব্ধ
নাম : কুমা রায় স্বামীর নাম: ভোম্বল রায় বাড়ির নং : নং79 বয়স : 28 লিঙ্গ : মহিলা			নাম : অতসী সাধুখাঁ স্বামীর নাম: রাহুল সাধুখাঁ বাড়ির নং : নং33 বয়স : 20 লিঙ্গ : মহিলা			নাম : দীপা রায় পিতার নাম: তপন রায় বাড়ির নং : নং85 বয়স : 19 লিঙ্গ : মহিলা		
418	YPW2845360	ফটো উপলব্ধ	419	YPW2845519	ফটো উপলব্ধ	420	YPW2868404	ফটো উপলব্ধ
নাম : সহেলী সাধুখাঁ পিতার নাম: সহদেব সাধুখাঁ বাড়ির নং : এন033 বয়স : 19 লিঙ্গ : মহিলা			নাম : মঙ্গলা রায় পিতার নাম: স্বপন রায় বাড়ির নং : নং81 বয়স : 24 লিঙ্গ : মহিলা			নাম : অর্পিতা রায় মায়ের নাম: পদ্মা রায় বাড়ির নং : এন0080 বয়স : 21 লিঙ্গ : মহিলা		



421 নাম : প্রীতি সাধুখাঁ পিতার নাম: প্রোভাস চন্দ্র সাধুখাঁ বাড়ির নং : এন0017 বয়স : 19 লিঙ্গ : মহিলা	YPW2854628 ফটো উপলব্ধ	422 নাম : সায়নিতা সাধুখাঁ পিতার নাম: মহাদেব সাধুখাঁ বাড়ির নং : এন0032 বয়স : 19 লিঙ্গ : মহিলা	YPW2876738 ফটো উপলব্ধ	423 নাম : কাকলী টুডু পিতার নাম: গণেশ টুডু বাড়ির নং : এন0087 বয়স : 27 লিঙ্গ : মহিলা	SQT1818111 ফটো উপলব্ধ
424 নাম : রনি পাল পিতার নাম: দেবশিষ পাল বাড়ির নং : এন0025 বয়স : 19 লিঙ্গ : পুরুষ	YPW2880813 ফটো উপলব্ধ	425 নাম : শিবশিস মালিক পিতার নাম: সন্দীপ মালিক বাড়ির নং : এন0091 বয়স : 19 লিঙ্গ : পুরুষ	YPW2881639 ফটো উপলব্ধ	426 নাম : প্রিয়ান্কা রায় স্বামীর নাম: অমিত রায় বাড়ির নং : এন0080 বয়স : 22 লিঙ্গ : মহিলা	YPW2882389 ফটো উপলব্ধ
427 নাম : মৌসুমী রায় স্বামীর নাম: অভয় রায় বাড়ির নং : এন0073 বয়স : 24 লিঙ্গ : মহিলা	YPW2886026 ফটো উপলব্ধ	#2 428 নাম : সাহিনা খাতুন স্বামীর নাম: তাহাজ্জল আলি বাড়ির নং : বলাগরি বয়স : 25 লিঙ্গ : মহিলা	YPW2283984 ফটো উপলব্ধ		





429	1	YPW2911154
নাম : রূপোমনি সরেন পিতার নাম: শুবান সরেন বাড়ির নং : এন0065 বয়স : 19 লিঙ্গ : মহিলা		ফটো উপলব্ধ

430	1	YPW2912442
নাম : রিফু দাস স্বামীর নাম: মেঘনাথ রায় বাড়ির নং : এন0072 বয়স : 18 লিঙ্গ : মহিলা		ফটো উপলব্ধ

নির্বাচক সংখ্যার সারসংক্ষেপ :

A) নির্বাচকের সংখ্যা :

	নির্বাচক তালিকার প্রকৃতি	নির্বাচক তালিকার পরিচিতি :	নির্বাচকের সংখ্যা :				
			পুরুষ	মহিলা	তৃতীয় লিঙ্গ	মোট	
I	মূল তালিকা	মূল তালিকা	বিশেষ নিবিড় সংশোধন ২০২৬ এর চূড়ান্ত ভোটার তালিকার সহিত 09-04-2026 তারিখ অবধি সংশোধিত নির্বাচক তালিকা	210	218	0	428
II	1- সংযোজন তালিকা	সংযোজনী 1	বিশেষ সংক্ষিপ্ত সংশোধন 2026	0	0	0	0
		সংযোজনী 2	ধারাবাহিক সংশোধন 2026	0	2	0	2
		মোট		0	2	0	2
III	2- বিয়োজন তালিকা	সংযোজনী 1	বিশেষ সংক্ষিপ্ত সংশোধন 2026	0	0	0	0
		সংযোজনী 2	ধারাবাহিক সংশোধন 2026	0	1	0	1
		মোট		0	1	0	1
IV	'লিঙ্গ ক্ষেত্রের' পরিবর্তনের কারণে পার্থক্য			0	0	0	0
V	বিচারপ্রক্রিয়ার অধীনস্থ			0	0	0	0
VI	বিচার বিভাগীয় আধিকারিক কর্তৃক বিচারপূর্বক নিষ্পত্তির পর বিয়োজিত			2	5	0	7
নির্বাচকের মোট সংখ্যা (I+II-III+IV-V-VI)				208	214	0	422

B) ক্রটি সংশোধনের সংখ্যা :

নির্বাচক তালিকার প্রকৃতি	নির্বাচক তালিকার পরিচিতি :	ক্রটি সংশোধনের সংখ্যা :
সংযোজনী 1	বিশেষ সংক্ষিপ্ত সংশোধন 2026	0
সংযোজনী 2	ধারাবাহিক সংশোধন 2026	5
	মোট	5

নির্বাচক নিবন্ধন আধিকারিকের স্বাক্ষর

E-মৃত, S-স্থানান্তরিত, R-একাধিকবার অন্তর্ভুক্ত, M-নিখোঁজ, Q-যোগ্য নহে