



নির্বাচক তালিকা 2026 S25 পশ্চিমবঙ্গ

বিধানসভা নির্বাচনক্ষেত্রের নং, নাম ও সংরক্ষণের স্থিতি : 197 - ধনিয়াখালি (তপশীলি জাতি)		অংশ নং : 202																			
বিধানসভা নির্বাচনক্ষেত্রটি যে লোকসভা নির্বাচনক্ষেত্রের / ক্ষেত্রসমূহের অন্তর্ভুক্ত তার নং, নাম ও সংরক্ষণ স্থিতি : 28 - হুগলী (সাধারণ)																					
1. সংশোধনের পূর্ণ বিবরণ																					
সংশোধনের বৎসর :	2026	নির্বাচক তালিকার পরিচিতি : বিশেষ নিবিড় সংশোধন ২০২৬ এর চূড়ান্ত ভোটার তালিকার সহিত 09-04-2026 তারিখ অবধি সংশোধিত নির্বাচক তালিকা																			
ভিত্তি তারিখ :	01-01-2026																				
সংশোধনের প্রকৃতি :	ধারাবাহিক সংশোধন 2026																				
প্রকাশনার তারিখ :	09-04-2026																				
2. অংশ ও নির্বাচনী এলাকার পূর্ণ বিবরণ :																					
অংশের ভাগ নং ও নাম :																					
1-(নাগবল),নাগবল		<table style="width: 100%; border-collapse: collapse;"> <tr> <td style="width: 50%;">প্রধান শহর/গ্রাম</td> <td style="width: 50%;">: নাগবল</td> </tr> <tr> <td>ওয়ার্ড</td> <td>:</td> </tr> <tr> <td>থানা</td> <td>: দাদপুর</td> </tr> <tr> <td>গ্রাম পঞ্চায়েত</td> <td>: সাটিখান</td> </tr> <tr> <td>ব্লক</td> <td>: পোলবা-দাদপুর</td> </tr> <tr> <td>মহকুমা</td> <td>: হুগলী সদর</td> </tr> <tr> <td>জেলা</td> <td>: হুগলী</td> </tr> <tr> <td>পিন</td> <td>: 712305</td> </tr> </table>				প্রধান শহর/গ্রাম	: নাগবল	ওয়ার্ড	:	থানা	: দাদপুর	গ্রাম পঞ্চায়েত	: সাটিখান	ব্লক	: পোলবা-দাদপুর	মহকুমা	: হুগলী সদর	জেলা	: হুগলী	পিন	: 712305
প্রধান শহর/গ্রাম	: নাগবল																				
ওয়ার্ড	:																				
থানা	: দাদপুর																				
গ্রাম পঞ্চায়েত	: সাটিখান																				
ব্লক	: পোলবা-দাদপুর																				
মহকুমা	: হুগলী সদর																				
জেলা	: হুগলী																				
পিন	: 712305																				
2-(রায়পাড়া)নাগবল																					
3-সাঁত্তাল পাড়া																					
4-মুসলিম পাড়া																					
3. ভোট গ্রহন কেন্দ্রের পূর্ণ বিবরণ :																					
ভোট গ্রহন কেন্দ্রের নং, নাম :		ভোট গ্রহন কেন্দ্রের শ্রেণী :		গ্রামীণ																	
202 - নাগবল প্রাথমিক বিদ্যালয়		এই অংশে সহায়ক ভোটগ্রহন কেন্দ্রের সংখ্যা		0																	
ভোট গ্রহন কেন্দ্রের ঠিকানা :		:																			
নাগবল প্রাথমিক বিদ্যালয়, - রুম-1, নাগবল																					
4. নির্বাচকের সংখ্যা :																					
প্রথম ক্রমিক নং	শেষ ক্রমিক নং	মোট সংখ্যা																			
		পুরুষ	মহিলা	তৃতীয় লিঙ্গ	মোট																
1	847	435	406	0	841																

নির্বাচক নিবন্ধন আধিকারিকের স্বাক্ষর

Nazri Naksha



Google Map View

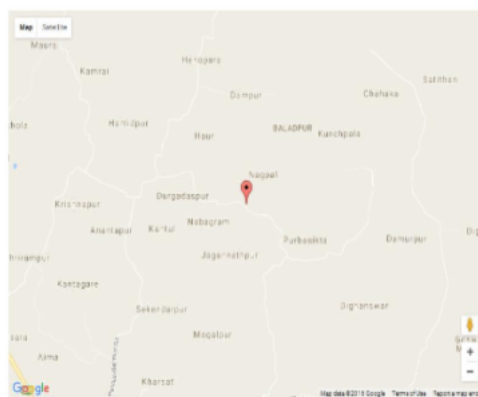

Polling Station Building Front View



Polling Station Front View



Cad View

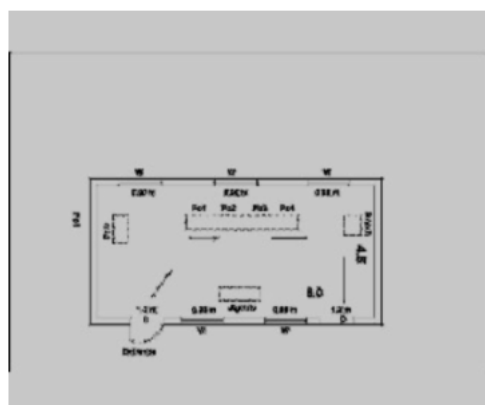

Key MAP View





1 নাম : জোৎস্না বেগম স্বামীর নাম : আফসার আলি হাবিদার বাড়ির নং : n01099 বয়স : 29 লিঙ্গ : মহিলা	YPW2226637 ফটো উপলব্ধ	2 নাম : সাহমিনা খাতুন পিতার নাম : সেখ আজাদ রহমান বাড়ির নং : n0176 বয়স : 26 লিঙ্গ : মহিলা	YPW2226702 ফটো উপলব্ধ	3 নাম : সেখ সাকিব হোসেন পিতার নাম : সেখ রুহুল আমিন বাড়ির নং : n0140 বয়স : 27 লিঙ্গ : পুরুষ	YPW2139442 ফটো উপলব্ধ
4 নাম : সুজয় চন্দ্র কোলে পিতার নাম : খগেন্দ্র নাথ কোলে বাড়ির নং : n0008 বয়স : 73 লিঙ্গ : পুরুষ	YPW2322022 ফটো উপলব্ধ	5 নাম : সবিতা কোলে স্বামীর নাম : সুজয় চন্দ্র কোলে বাড়ির নং : n0008 বয়স : 66 লিঙ্গ : মহিলা	YPW2322030 ফটো উপলব্ধ	6 নাম : শৌভিক দত্ত পিতার নাম : নারায়ন দত্ত বাড়ির নং : n0008 বয়স : 29 লিঙ্গ : পুরুষ	YPW1964915 ফটো উপলব্ধ
7 নাম : ইসরাইল আলি পিতার নাম : পাচুয়ার রহমান সেখ বাড়ির নং : n0098 বয়স : 65 লিঙ্গ : পুরুষ	YPW2321701 ফটো উপলব্ধ	8 নাম : সামসুননাহার বিবি স্বামীর নাম : ইসরাইল আলি বাড়ির নং : n0098 বয়স : 43 লিঙ্গ : মহিলা	CQD1525567 ফটো উপলব্ধ	9 নাম : অঞ্জলি পাল স্বামীর নাম : সুনীল কুমার পাল বাড়ির নং : n0018 বয়স : 66 লিঙ্গ : মহিলা	YPW2321941 ফটো উপলব্ধ
10 নাম : তন্ময় পাল পিতার নাম : সুনীল কুমার পাল বাড়ির নং : n0018 বয়স : 38 লিঙ্গ : পুরুষ	CQD2503704 ফটো উপলব্ধ	11 নাম : সাহানারা বেগম স্বামীর নাম : সেখ নজরুল ইসলাম বাড়ির নং : n0096 বয়স : 56 লিঙ্গ : মহিলা	WB/27/187/033138 ফটো উপলব্ধ	12 নাম : সেখ মহিনুদ্দিন পিতার নাম : সেখ নুর আলম বাড়ির নং : N220 বয়স : 24 লিঙ্গ : পুরুষ	YPW2436756 ফটো উপলব্ধ
13 নাম : নারায়ণ দত্ত পিতার নাম : পঞ্চানন দত্ত বাড়ির নং : n0008 বয়স : 66 লিঙ্গ : পুরুষ	YPW2437259 ফটো উপলব্ধ	14 নাম : সেখ সুরজ আলি পিতার নাম : ইজরাইল আলি বাড়ির নং : N0098 বয়স : 24 লিঙ্গ : পুরুষ	YPW2436400 ফটো উপলব্ধ	15 নাম : সেখ ইমতাজ আলি পিতার নাম : সেখ সাজাহান আলি বাড়ির নং : এন0148 বয়স : 22 লিঙ্গ : পুরুষ	YPW2634913 ফটো উপলব্ধ
16 নাম : অর্পিতা পাল স্বামীর নাম : তন্ময় পাল বাড়ির নং : নং1 বয়স : 22 লিঙ্গ : মহিলা	YPW2728293 ফটো উপলব্ধ	17 নাম : মেহনাজ আফরিন স্বামীর নাম : সেখ সামিম মন্ডল বাড়ির নং : এন000 বয়স : 27 লিঙ্গ : মহিলা	YPW2159614 ফটো উপলব্ধ	18 নাম : মৃণ্ময় চক পিতার নাম : নির্মল কুমার চক বাড়ির নং : এন001 বয়স : 22 লিঙ্গ : পুরুষ	YPW2743656 ফটো উপলব্ধ
19 নাম : সেখ সাহিদা বিবি স্বামীর নাম : সেখ মাসুদ আলী বাড়ির নং : এন001 বয়স : 35 লিঙ্গ : মহিলা	YPW1465087 ফটো উপলব্ধ	20 নাম : শীর্ষেন্দু পাল পিতার নাম : রাম চন্দ্র পাল বাড়ির নং : এন001 বয়স : 21 লিঙ্গ : পুরুষ	YPW2740041 ফটো উপলব্ধ	21 নাম : শিবম দাস পিতার নাম : সমির দাস বাড়ির নং : এন001 বয়স : 21 লিঙ্গ : পুরুষ	YPW2740058 ফটো উপলব্ধ
22 নাম : দেবশীষ রায় পিতার নাম : সমীর রায় বাড়ির নং : এন001 বয়স : 21 লিঙ্গ : পুরুষ	YPW2740066 ফটো উপলব্ধ	23 নাম : রাধারানী মালিক স্বামীর নাম : সুমিত মালিক বাড়ির নং : এন001 বয়স : 26 লিঙ্গ : মহিলা	YPW2740074 ফটো উপলব্ধ	24 নাম : শিখা কোলে স্বামীর নাম : রাম প্রসাদ কোলে বাড়ির নং : n0005 বয়স : 56 লিঙ্গ : মহিলা	YPW2437135 ফটো উপলব্ধ
25 নাম : শিবপ্রসাদ কোলে পিতার নাম : প্রভাস কোলে বাড়ির নং : n0003 বয়স : 56 লিঙ্গ : পুরুষ	YPW2321966 ফটো উপলব্ধ	26 নাম : সম্পদ কোলে পিতার নাম : রামপ্রসাদ কোলে বাড়ির নং : N0005 বয়স : 24 লিঙ্গ : পুরুষ	YPW2436830 ফটো উপলব্ধ	27 নাম : কেতকী কোলে পিতার নাম : সুনীল কোলে বাড়ির নং : n0002 বয়স : 41 লিঙ্গ : মহিলা	CQD2020568 ফটো উপলব্ধ
28 নাম : বিকাশ কোলে পিতার নাম : পবন কোলে বাড়ির নং : n0005 বয়স : 79 লিঙ্গ : পুরুষ	YPW2321867 ফটো উপলব্ধ	29 নাম : বিপ্লব কোলে পিতার নাম : বিকাশ কোলে বাড়ির নং : n0005 বয়স : 37 লিঙ্গ : পুরুষ	CQD2297216 ফটো উপলব্ধ	30 নাম : মনোরমা কোলে স্বামীর নাম : অজয় কোলে বাড়ির নং : n0005 বয়স : 63 লিঙ্গ : মহিলা	WB/27/187/033315 ফটো উপলব্ধ

31	WB/27/187/033441	ফটো উপলব্ধ	32	CQD0065656	ফটো উপলব্ধ	33	WB/27/187/033453	ফটো উপলব্ধ
নাম : অজয় কোলে পিতার নাম: পবন কোলে বাড়ির নং : n0005 বয়স : 69 লিঙ্গ : পুরুষ			নাম : সমর নাথ কোলে পিতার নাম: নিত্যানন্দ কোলে বাড়ির নং : n0007 বয়স : 54 লিঙ্গ : পুরুষ			নাম : সুনীলকুমার কোলে পিতার নাম: খগেন্দ্র কোলে বাড়ির নং : n0002 বয়স : 75 লিঙ্গ : পুরুষ		
34	WB/27/187/033523	ফটো উপলব্ধ	35	YPW2321974	ফটো উপলব্ধ	36	CQD2050540	ফটো উপলব্ধ
নাম : প্রভাবতী কোলে স্বামীর নাম: সুনীলকুমার কোলে বাড়ির নং : n0002 বয়স : 73 লিঙ্গ : মহিলা			নাম : আশালতা কোলে স্বামীর নাম: প্রভাস কোলে বাড়ির নং : n0003 বয়স : 80 লিঙ্গ : মহিলা			নাম : পম্পা কোলে স্বামীর নাম: শিবপ্রসাদ কোলে বাড়ির নং : n0003 বয়স : 43 লিঙ্গ : মহিলা		
37	WB/27/187/033191	ফটো উপলব্ধ	38	CQD1390483	ফটো উপলব্ধ	39	YPW2816247	ফটো উপলব্ধ
নাম : দেবীপ্রসাদ কোলে পিতার নাম: প্রভাস চন্দ্র কোলে বাড়ির নং : n0003 বয়স : 64 লিঙ্গ : পুরুষ			নাম : কাকলী কোলে স্বামীর নাম: দেবীপ্রসাদ কোলে বাড়ির নং : n0003 বয়স : 49 লিঙ্গ : মহিলা			নাম : শ্রেয়া কোলে পিতার নাম: শিব প্রসাদ কোলে বাড়ির নং : নাগবল বয়স : 22 লিঙ্গ : মহিলা		
40	WB/27/187/033449	ফটো উপলব্ধ	41	WB/27/187/033400	ফটো উপলব্ধ	42	CQD2391217	ফটো উপলব্ধ
নাম : কালীপদ কোলে পিতার নাম: বিভাসচন্দ্র কোলে বাড়ির নং : n0004 বয়স : 53 লিঙ্গ : পুরুষ			নাম : ভক্তিপদ কোলে পিতার নাম: বিভাস কোলে বাড়ির নং : n0004 বয়স : 49 লিঙ্গ : পুরুষ			নাম : রীনা কোলে স্বামীর নাম: কালীপদ কোলে বাড়ির নং : n0004 বয়স : 40 লিঙ্গ : মহিলা		
43	YPW1758713	ফটো উপলব্ধ	44	CQD0065722	ফটো উপলব্ধ	45	YPW1964980	ফটো উপলব্ধ
নাম : স্বপ্না কোলে স্বামীর নাম: ভক্তিপদ কোলে বাড়ির নং : n0004 বয়স : 33 লিঙ্গ : মহিলা			নাম : অনিল চন্দ্র কোলে পিতার নাম: পবন কোলে বাড়ির নং : n0005 বয়স : 75 লিঙ্গ : পুরুষ			নাম : অয়ন কোলে পিতার নাম: অনিল চন্দ্র কোলে বাড়ির নং : n0005 বয়স : 29 লিঙ্গ : পুরুষ		
46	CQD2051241	ফটো উপলব্ধ	47	CQD2503803	ফটো উপলব্ধ	48	YPW2321685	ফটো উপলব্ধ
নাম : সঞ্জয় কোলে পিতার নাম: অজয় কোলে বাড়ির নং : n0005 বয়স : 42 লিঙ্গ : পুরুষ			নাম : বিরেশ কোলে পিতার নাম: অজয় কোলে বাড়ির নং : n0005 বয়স : 37 লিঙ্গ : পুরুষ			নাম : কনক কোলে স্বামীর নাম: অনিল চন্দ্র কোলে বাড়ির নং : n0005 বয়স : 60 লিঙ্গ : মহিলা		
49	YPW1758648	ফটো উপলব্ধ	50	WB/27/187/033313	ফটো উপলব্ধ	51	CQD2050557	ফটো উপলব্ধ
নাম : ধুতেশ কোলে পিতার নাম: বিকাশ কোলে বাড়ির নং : n0005 বয়স : 39 লিঙ্গ : পুরুষ			নাম : মায়ী কোলে স্বামীর নাম: প্রকাশ কোলে বাড়ির নং : n0006 বয়স : 66 লিঙ্গ : মহিলা			নাম : বিপাসা কোলে পিতার নাম: প্রকাশ কোলে বাড়ির নং : n0006 বয়স : 43 লিঙ্গ : মহিলা		
52	WB/27/187/033345	ফটো উপলব্ধ	53	CQD2587376	ফটো উপলব্ধ	54	YPW2300739	ফটো উপলব্ধ
নাম : রামপ্রসাদ কোলে পিতার নাম: পবন চন্দ্র কোলে বাড়ির নং : n0005 বয়স : 70 লিঙ্গ : পুরুষ			নাম : শুরুকা কোলে স্বামীর নাম: সমর নাথ কোলে বাড়ির নং : 7 বয়স : 36 লিঙ্গ : মহিলা			নাম : রোজিনা খাতুন স্বামীর নাম: সেখ সফি কুল আলি বাড়ির নং : এন0230 বয়স : 38 লিঙ্গ : মহিলা		
55	YPW2562833	ফটো উপলব্ধ	56	YPW1611656	ফটো উপলব্ধ	57	YPW2302610	ফটো উপলব্ধ
নাম : নসরিন খাতুন পিতার নাম: সেখ রমজান আলি বাড়ির নং : নং 145 বয়স : 25 লিঙ্গ : মহিলা			নাম : সালেহা খাতুন স্বামীর নাম: সেখ জিয়াউর রহমান বাড়ির নং : n0156 বয়স : 33 লিঙ্গ : মহিলা			নাম : হেনা খামারু পিতার নাম: শঙ্কর নাথ খামারু বাড়ির নং : এন0012 বয়স : 25 লিঙ্গ : মহিলা		
58	YPW2302552	ফটো উপলব্ধ	59	CQD1525468	ফটো উপলব্ধ	60	YPW2322006	ফটো উপলব্ধ
নাম : শঙ্কর নাথ খামারু পিতার নাম: ধনঞ্জয় খামারু বাড়ির নং : এন0012 বয়স : 61 লিঙ্গ : পুরুষ			নাম : বিশ্বজিৎ গিরি পিতার নাম: নবকুমার গিরি বাড়ির নং : n0012 বয়স : 43 লিঙ্গ : পুরুষ			নাম : সুভদ্রা খামারু স্বামীর নাম: ধনঞ্জয় খামারু বাড়ির নং : n0012 বয়স : 80 লিঙ্গ : মহিলা		

61	YPW2321990	ফটো উপলব্ধ	62	YPW2322014	ফটো উপলব্ধ	63	WB/27/187/033087	ফটো উপলব্ধ
নাম : শম্ভুনাথ খামারু পিতার নাম: ধনঞ্জয় খামারু বাড়ির নং : n0012 বয়স : 62 লিঙ্গ : পুরুষ			নাম : ববিতা খামারু স্বামীর নাম: শম্ভুনাথ খামারু বাড়ির নং : n0012 বয়স : 52 লিঙ্গ : মহিলা			নাম : রঘুনাথ খামারু পিতার নাম: ধনঞ্জয় খামারু বাড়ির নং : n0012 বয়স : 57 লিঙ্গ : পুরুষ		
64	CQD2050573	ফটো উপলব্ধ	65	CQD2050565	ফটো উপলব্ধ	66	CQD1810332	ফটো উপলব্ধ
নাম : নুপুর্ন খামারু স্বামীর নাম: রঘুনাথ খামারু বাড়ির নং : n0012 বয়স : 41 লিঙ্গ : মহিলা			নাম : সুবর্ণা খামারু স্বামীর নাম: শম্ভুনাথ খামারু বাড়ির নং : n0012 বয়স : 48 লিঙ্গ : মহিলা			নাম : সুভাষিষ খামারু পিতার নাম: মৃত্যুঞ্জয় খামারু বাড়ির নং : n0012 বয়স : 47 লিঙ্গ : পুরুষ		
67	YPW0889600	ফটো উপলব্ধ	68	YPW2818904	ফটো উপলব্ধ	69	YPW2797744	ফটো উপলব্ধ
নাম : কাজল খামারু স্বামীর নাম: সুভাষিষ খামারু বাড়ির নং : n0012 বয়স : 41 লিঙ্গ : মহিলা			নাম : তনুশ্রী খামারু পিতার নাম: শম্ভুনাথ খামারু বাড়ির নং : 0001 বয়স : 26 লিঙ্গ : মহিলা			নাম : কোয়েল খামারু পিতার নাম: রঘুনাথ খামারু বাড়ির নং : এন000 বয়স : 20 লিঙ্গ : মহিলা		
70	WB/27/187/033401	ফটো উপলব্ধ	71	CQD2587350	ফটো উপলব্ধ	72	WB/27/187/033510	ফটো উপলব্ধ
নাম : দেবশীষ খামারু পিতার নাম: মৃত্যুঞ্জয় খামারু বাড়ির নং : n0013 বয়স : 51 লিঙ্গ : পুরুষ			নাম : রাশ খামারু পিতার নাম: মৃত্যুঞ্জয় খামারু বাড়ির নং : n0013 বয়স : 42 লিঙ্গ : পুরুষ			নাম : মিনতী চক্রবর্তী স্বামীর নাম: গোপাল চক্রবর্তী বাড়ির নং : n0013 বয়স : 66 লিঙ্গ : মহিলা		
73	CQD2297166	ফটো উপলব্ধ	74	YPW2056166	ফটো উপলব্ধ	75	YPW2634939	ফটো উপলব্ধ
নাম : টুম্পা খামারু স্বামীর নাম: দেবশীষ খামারু বাড়ির নং : n0013 বয়স : 38 লিঙ্গ : মহিলা			নাম : অসীম গিরি পিতার নাম: চন্ডীচরন গিরি বাড়ির নং : n0102 বয়স : 29 লিঙ্গ : পুরুষ			নাম : সমর ঘোষ পিতার নাম: শিবপ্রসাদ ঘোষ বাড়ির নং : এন0000 বয়স : 76 লিঙ্গ : পুরুষ		
76	YPW2437150	ফটো উপলব্ধ	77	YPW1905066	ফটো উপলব্ধ	78	YPW2226652	ফটো উপলব্ধ
নাম : ভোলানাথ ঘোষ পিতার নাম: শিবপ্রসাদ ঘোষ বাড়ির নং : n0011 বয়স : 55 লিঙ্গ : পুরুষ			নাম : মিলি চক্রবর্তী স্বামীর নাম: প্রিয়ব্রত চক্রবর্তী বাড়ির নং : n0159 বয়স : 30 লিঙ্গ : মহিলা			নাম : চন্দ্রানী চক্রবর্তী স্বামীর নাম: সত্যব্রত চক্রবর্তী বাড়ির নং : n0171 বয়স : 27 লিঙ্গ : মহিলা		
79	WB/27/187/033462	ফটো উপলব্ধ	80	YPW2056109	ফটো উপলব্ধ	81	CQD0066043	ফটো উপলব্ধ
নাম : অসিত কুমার চক্রবর্তী পিতার নাম: গোপীচরণ চক্রবর্তী বাড়ির নং : n0014 বয়স : 67 লিঙ্গ : পুরুষ			নাম : পার্থ চক্রবর্তী পিতার নাম: অসিত কুমার চক্রবর্তী বাড়ির নং : n0014 বয়স : 28 লিঙ্গ : পুরুষ			নাম : মহামায়া চক্রবর্তী স্বামীর নাম: অসিত চক্রবর্তী বাড়ির নং : n0014 বয়স : 55 লিঙ্গ : মহিলা		
82	CQD1389352	ফটো উপলব্ধ	83	CQD1810357	ফটো উপলব্ধ	84	CQD2297141	ফটো উপলব্ধ
নাম : মধুমিতা চক্রবর্তী স্বামীর নাম: অনূপ চক্রবর্তী বাড়ির নং : n0014 বয়স : 48 লিঙ্গ : মহিলা			নাম : প্রিয়ব্রত চক্রবর্তী পিতার নাম: গোপাল চক্রবর্তী বাড়ির নং : n0014 বয়স : 43 লিঙ্গ : পুরুষ			নাম : প্রণব চক্রবর্তী পিতার নাম: গোপাল চক্রবর্তী বাড়ির নং : n0014 বয়স : 38 লিঙ্গ : পুরুষ		
85	CQD1810340	ফটো উপলব্ধ	86	YPW1913607	ফটো উপলব্ধ	87	WB/27/187/033008	ফটো উপলব্ধ
নাম : সুব্রত চক্রবর্তী পিতার নাম: সনৎ চক্রবর্তী বাড়ির নং : n0014 বয়স : 43 লিঙ্গ : পুরুষ			নাম : স্বর্নালী চক্রবর্তী স্বামীর নাম: সুব্রত চক্রবর্তী বাড়ির নং : n0014 বয়স : 32 লিঙ্গ : মহিলা			নাম : সুশান্ত ঢক পিতার নাম: গোপাল ঢক বাড়ির নং : n0015 বয়স : 61 লিঙ্গ : পুরুষ		
88	CQD1390608	ফটো উপলব্ধ	89	WB/27/187/033187	ফটো উপলব্ধ	90	CQD1390590	ফটো উপলব্ধ
নাম : সুনীতি ঢক স্বামীর নাম: সুশান্ত ঢক বাড়ির নং : n0015 বয়স : 44 লিঙ্গ : মহিলা			নাম : সমরেশ ঢক পিতার নাম: গোপাল ঢক বাড়ির নং : n0015 বয়স : 58 লিঙ্গ : পুরুষ			নাম : মিতা ঢক স্বামীর নাম: সমরেশ ঢক বাড়ির নং : n0015 বয়স : 45 লিঙ্গ : মহিলা		

91 নাম : অমর চক পিতার নাম: গোপাল চক বাড়ির নং : n0015 বয়স : 54 লিঙ্গ : পুরুষ ফটো উপলব্ধ	WB/27/187/033176	92 নাম : মৌসুমী চক স্বামীর নাম: অমর চক বাড়ির নং : n0015 বয়স : 51 লিঙ্গ : মহিলা ফটো উপলব্ধ	CQD2503712	93 নাম : শ্যামল চক পিতার নাম: গোপাল চক বাড়ির নং : n0015 বয়স : 53 লিঙ্গ : পুরুষ ফটো উপলব্ধ	WB/27/187/033363
94 নাম : শোভা চক স্বামীর নাম: শ্যামল চক বাড়ির নং : n0015 বয়স : 40 লিঙ্গ : মহিলা ফটো উপলব্ধ	CQD2503720	95 নাম : গোবিন্দ চক পিতার নাম: মহাদেব চক বাড়ির নং : n0016 বয়স : 81 লিঙ্গ : পুরুষ ফটো উপলব্ধ	WB/27/187/033146	96 নাম : লক্ষ্মীরানী চক স্বামীর নাম: গোবিন্দ চক বাড়ির নং : n0016 বয়স : 75 লিঙ্গ : মহিলা ফটো উপলব্ধ	WB/27/187/033144
97 নাম : নির্মলকুমার চক পিতার নাম: গোবিন্দ চক বাড়ির নং : n0016 বয়স : 55 লিঙ্গ : পুরুষ ফটো উপলব্ধ	WB/27/187/033450	98 নাম : গৌতমকুমার চক পিতার নাম: গোবিন্দ চক বাড়ির নং : n0016 বয়স : 52 লিঙ্গ : পুরুষ ফটো উপলব্ধ	WB/27/187/033452	99 নাম : মামনি চক স্বামীর নাম: নির্মল চক বাড়ির নং : n0016 বয়স : 40 লিঙ্গ : মহিলা ফটো উপলব্ধ	CQD1526813
100 নাম : উজ্জল চক পিতার নাম: গোবিন্দ চক বাড়ির নং : n0016 বয়স : 48 লিঙ্গ : পুরুষ ফটো উপলব্ধ	CQD1389493	101 নাম : সুমন চক পিতার নাম: সমরেশ চক বাড়ির নং : n0015 বয়স : 27 লিঙ্গ : পুরুষ ফটো উপলব্ধ	YPW2139509	102 নাম : সুজিত চক পিতার নাম: সমরেশ চক বাড়ির নং : নং1 বয়স : 21 লিঙ্গ : পুরুষ ফটো উপলব্ধ	YPW2720597
103 নাম : সুস্মিতা চক পিতার নাম: সুশান্ত চক বাড়ির নং : নং1 বয়স : 24 লিঙ্গ : মহিলা ফটো উপলব্ধ	YPW2720498	#2 104 নাম : লক্ষ্মী সরকার চক স্বামীর নাম: উজ্জল চক বাড়ির নং : এন0016 বয়স : 43 লিঙ্গ : মহিলা ফটো উপলব্ধ	FNB2138485	105 নাম : ফারজানা সরকার পিতার নাম: জামিরুল আলম সরকার বাড়ির নং : 03 বয়স : 25 লিঙ্গ : মহিলা ফটো উপলব্ধ	THQ2020899
106 নাম : কাকলী দত্ত স্বামীর নাম: নারায়ন দত্ত বাড়ির নং : n0036 বয়স : 47 লিঙ্গ : মহিলা ফটো উপলব্ধ	CQD1390244	107 নাম : অজিতকুমার দাস পিতার নাম: উজ্জল চক বাড়ির নং : n0017 বয়স : 69 লিঙ্গ : পুরুষ ফটো উপলব্ধ	WB/27/187/033426	108 নাম : পদ্মাবতী দাস স্বামীর নাম: অজিতকুমার দাস বাড়ির নং : n0017 বয়স : 59 লিঙ্গ : মহিলা ফটো উপলব্ধ	WB/27/187/033389
109 নাম : অসীম দাস পিতার নাম: অজিত কুমার দাস বাড়ির নং : n0017 বয়স : 34 লিঙ্গ : পুরুষ ফটো উপলব্ধ	YPW1675131	110 নাম : তিনকড়ি দাস পিতার নাম: গৌরমোহন দাস বাড়ির নং : n0021 বয়স : 91 লিঙ্গ : পুরুষ ফটো উপলব্ধ	WB/27/187/033031	111 নাম : সরলা দাস স্বামীর নাম: তিনকড়ি দাস বাড়ির নং : n0021 বয়স : 81 লিঙ্গ : মহিলা ফটো উপলব্ধ	WB/27/187/033333
112 নাম : অমর কুমার দাস পিতার নাম: তিনকড়ি দাস বাড়ির নং : n0021 বয়স : 49 লিঙ্গ : পুরুষ ফটো উপলব্ধ	CQD2050623	113 নাম : পারুল দাস স্বামীর নাম: অমর কুমার দাস বাড়ির নং : n0021 বয়স : 43 লিঙ্গ : মহিলা ফটো উপলব্ধ	YPW1758671	114 নাম : অনূর্ণা দাস স্বামীর নাম: গঙ্গাধর দাস বাড়ির নং : n0021 বয়স : 66 লিঙ্গ : মহিলা ফটো উপলব্ধ	WB/27/187/033334
115 নাম : অভয়চন্দ্র দাস পিতার নাম: সুধীর দাস বাড়ির নং : n0022 বয়স : 69 লিঙ্গ : পুরুষ ফটো উপলব্ধ	WB/27/187/033100	116 নাম : চায়না দাস স্বামীর নাম: অভয় চন্দ্র দাস বাড়ির নং : n0022 বয়স : 61 লিঙ্গ : মহিলা ফটো উপলব্ধ	WB/27/187/033240	117 নাম : সত্যব্রত চক্রবর্তী পিতার নাম: সনৎ কুমার চক্রবর্তী বাড়ির নং : n0023 বয়স : 40 লিঙ্গ : পুরুষ ফটো উপলব্ধ	CQD2051258
118 নাম : শান্তিপদ দাস পিতার নাম: সিদ্ধেশ্বর দাস বাড়ির নং : n0023 বয়স : 79 লিঙ্গ : পুরুষ ফটো উপলব্ধ	WB/27/187/033154	119 নাম : পূর্ণিমা দাস স্বামীর নাম: শান্তিপদ দাস বাড়ির নং : n0023 বয়স : 69 লিঙ্গ : মহিলা ফটো উপলব্ধ	WB/27/187/033110	120 নাম : বিশুজিৎ দাস পিতার নাম: শান্তিপদ দাস বাড়ির নং : n0023 বয়স : 53 লিঙ্গ : পুরুষ ফটো উপলব্ধ	WB/27/187/033172

121 নাম : জগদীশ দাস পিতার নাম: শান্তিপদ দাস বাড়ির নং : n0023 বয়স : 51 লিঙ্গ : পুরুষ	WB/27/187/033340	122 নাম : কৃষ্ণা দাস স্বামীর নাম: জগদীশ দাস বাড়ির নং : n0023 বয়স : 42 লিঙ্গ : মহিলা	CQD2587368	123 নাম : অপর্ণা চক্রবর্তী স্বামীর নাম: সনৎ চক্রবর্তী বাড়ির নং : n0023 বয়স : 61 লিঙ্গ : মহিলা	WB/27/187/033508
124 নাম : শুভব্রত চক্রবর্তী পিতার নাম: সনৎ চক্রবর্তী বাড়ির নং : n0023 বয়স : 38 লিঙ্গ : পুরুষ	CQD2297158	125 নাম : সোনালী দাস স্বামীর নাম: বিশজিত দাস বাড়ির নং : n0023 বয়স : 38 লিঙ্গ : মহিলা	YPW0889790	126 নাম : অর্চনা দাস স্বামীর নাম: বিভয় দাস বাড়ির নং : n0030 বয়স : 49 লিঙ্গ : মহিলা	CQD1389865
127 নাম : সমীর দাস পিতার নাম: সুধীর দাস বাড়ির নং : n0030 বয়স : 56 লিঙ্গ : পুরুষ	WB/27/187/033495	128 নাম : শিখা দাস স্বামীর নাম: সমীর দাস বাড়ির নং : n0030 বয়স : 41 লিঙ্গ : মহিলা	CQD2391241	129 নাম : বংশীধর দাস পিতার নাম: অচল দাস বাড়ির নং : n0032 বয়স : 70 লিঙ্গ : পুরুষ	WB/27/187/033349
130 নাম : রমা দাস স্বামীর নাম: বংশীধর দাস বাড়ির নং : n0032 বয়স : 60 লিঙ্গ : মহিলা	WB/27/187/033413	131 নাম : মলয় দাস পিতার নাম: বংশীধর দাস বাড়ির নং : n0032 বয়স : 35 লিঙ্গ : পুরুষ	YPW1388115	132 নাম : নয়নতারা দাস স্বামীর নাম: কৃষ্ণচন্দ্র দাস বাড়ির নং : n0037 বয়স : 81 লিঙ্গ : মহিলা	WB/27/187/033430
133 নাম : প্রশান্তকুমার দাস পিতার নাম: কৃষ্ণ চন্দ্র দাস বাড়ির নং : n0037 বয়স : 61 লিঙ্গ : পুরুষ	WB/27/187/033343	134 নাম : সুশান্ত কুমার দাস পিতার নাম: কৃষ্ণ চন্দ্র দাস বাড়ির নং : n0037 বয়স : 59 লিঙ্গ : পুরুষ	YPW2883932	135 নাম : অনন্তকুমার দাস পিতার নাম: কৃষ্ণ চন্দ্র দাস বাড়ির নং : n0037 বয়স : 53 লিঙ্গ : পুরুষ	WB/27/187/033243
136 নাম : সুজাতা দাস স্বামীর নাম: প্রশান্ত দাস বাড়ির নং : n0037 বয়স : 51 লিঙ্গ : মহিলা	WB/27/187/033431	137 নাম : প্রণতি দাস স্বামীর নাম: সুশান্ত দাস বাড়ির নং : n0037 বয়স : 45 লিঙ্গ : মহিলা	CQD1390541	138 নাম : রুমা দাস স্বামীর নাম: অনন্ত দাস বাড়ির নং : n0037 বয়স : 37 লিঙ্গ : মহিলা	CQD2587418
139 নাম : অর্ণা দাস স্বামীর নাম: সুশীল দাস বাড়ির নং : n0043 বয়স : 66 লিঙ্গ : মহিলা	WB/27/187/033472	140 নাম : ধীরাজ দাস পিতার নাম: মুক্তি প্রসাদ দাস বাড়ির নং : n0048 বয়স : 42 লিঙ্গ : পুরুষ	CQD1810381	141 নাম : পারমিতা দাস স্বামীর নাম: সুশোভন দাস বাড়ির নং : n0050 বয়স : 32 লিঙ্গ : মহিলা	UAA1528702
142 নাম : রীতা দাস স্বামীর নাম: নীরোদ বরন দাস বাড়ির নং : n0051 বয়স : 54 লিঙ্গ : মহিলা	WB/27/187/033325	143 নাম : রাসবিহারী দাস পিতার নাম: জলধর দাস বাড়ির নং : n0051 বয়স : 61 লিঙ্গ : পুরুষ	YPW2914422	144 নাম : দেবায়ন দাস পিতার নাম: নীরদ বরন দাস বাড়ির নং : n0051 বয়স : 32 লিঙ্গ : পুরুষ	YPW1758630
145 নাম : অপু দাস পিতার নাম: বিভয় দাস বাড়ির নং : n0170 বয়স : 26 লিঙ্গ : পুরুষ	YPW2226645	146 নাম : দেবজিৎ দাস পিতার নাম: শক্তিপ্রসাদ দাস বাড়ির নং : n0049 বয়স : 44 লিঙ্গ : পুরুষ	CQD1389485	147 নাম : সাধী দাস স্বামীর নাম: ধীরাজ দাস বাড়ির নং : n0048 বয়স : 30 লিঙ্গ : মহিলা	YPW2095693
148 নাম : প্রসূন দাস পিতার নাম: প্রবোধ দাস বাড়ির নং : n0050 বয়স : 43 লিঙ্গ : পুরুষ	CQD1389691	149 নাম : সুশোভন দাস পিতার নাম: প্রবোধ দাস বাড়ির নং : n0050 বয়স : 39 লিঙ্গ : পুরুষ	CQD2051266	150 নাম : নিভা দাস স্বামীর নাম: অমিয় কুমার দাস বাড়ির নং : n0047 বয়স : 54 লিঙ্গ : মহিলা	WB/27/187/033464

151 নাম : নীরদ বরন দাস পিতার নাম: জলধর দাস বাড়ির নং : n0051 বয়স : 70 লিঙ্গ : পুরুষ ফটো উপলব্ধ	WB/27/187/033215	152 নাম : সুপ্রিয় দাস পিতার নাম: সুশীল দাস বাড়ির নং : n0043 বয়স : 40 লিঙ্গ : পুরুষ ফটো উপলব্ধ	CQD2503779	153 নাম : সিদ্ধেশ্বর দাস পিতার নাম: মদন মোহন দাস বাড়ির নং : n0044 বয়স : 75 লিঙ্গ : পুরুষ ফটো উপলব্ধ	WB/27/187/033116
154 নাম : বর্না দাস স্বামীর নাম: সিদ্ধেশ্বর দাস বাড়ির নং : n0044 বয়স : 66 লিঙ্গ : মহিলা ফটো উপলব্ধ	WB/27/187/033357	155 নাম : রীতা দাস স্বামীর নাম: মনুলাল দাস বাড়ির নং : n0045 বয়স : 63 লিঙ্গ : মহিলা ফটো উপলব্ধ	WB/27/187/033356	156 নাম : মিত্রজিৎ দাস পিতার নাম: মনুলাল দাস বাড়ির নং : n0045 বয়স : 38 লিঙ্গ : পুরুষ ফটো উপলব্ধ	YPW1388149
157 নাম : অরিন্জিৎ দাস পিতার নাম: মনুলাল দাস বাড়ির নং : n0045 বয়স : 31 লিঙ্গ : পুরুষ ফটো উপলব্ধ	YPW1758606	158 নাম : অম্বালিকা দাস স্বামীর নাম: নিরঞ্জন দাস বাড়ির নং : n0046 বয়স : 64 লিঙ্গ : মহিলা ফটো উপলব্ধ	WB/27/187/033502	159 নাম : পলিরানী দাস স্বামীর নাম: কমল কুমার দাস বাড়ির নং : n0046 বয়স : 49 লিঙ্গ : মহিলা ফটো উপলব্ধ	CQD1528363
160 নাম : বরুণ দাস পিতার নাম: বিমল কুমার দাস বাড়ির নং : n0046 বয়স : 31 লিঙ্গ : পুরুষ ফটো উপলব্ধ	YPW1870088	161 নাম : অমিয় কুমার দাস পিতার নাম: মদন মোহন দাস বাড়ির নং : n0047 বয়স : 70 লিঙ্গ : পুরুষ ফটো উপলব্ধ	WB/27/187/033078	162 নাম : সজল দাস স্বামীর নাম: জয়দেব দাস বাড়ির নং : n0047 বয়স : 47 লিঙ্গ : মহিলা ফটো উপলব্ধ	CQD1389956
163 নাম : ইন্দ্রজিৎ দাস পিতার নাম: শক্তি প্রসাদ দাস বাড়ির নং : n0049 বয়স : 44 লিঙ্গ : পুরুষ ফটো উপলব্ধ	CQD1389477	164 নাম : চন্দনা দাস স্বামীর নাম: মনোরঞ্জন দাস বাড়ির নং : n0049 বয়স : 66 লিঙ্গ : মহিলা ফটো উপলব্ধ	WB/27/187/033467	165 নাম : পলাশ দাস পিতার নাম: মনোরঞ্জন দাস বাড়ির নং : n0049 বয়স : 35 লিঙ্গ : পুরুষ ফটো উপলব্ধ	YPW1509918
166 নাম : বিশ্ণুজিৎ দাস পিতার নাম: শক্তি প্রসাদ দাস বাড়ির নং : n0049 বয়স : 50 লিঙ্গ : পুরুষ ফটো উপলব্ধ	WB/27/187/033503	167 নাম : রুপালী দাস স্বামীর নাম: বিশ্ণুজিৎ দাস বাড়ির নং : n0049 বয়স : 36 লিঙ্গ : মহিলা ফটো উপলব্ধ	YPW1388131	168 নাম : সোমা দাস স্বামীর নাম: প্রবোধ দাস বাড়ির নং : n0050 বয়স : 71 লিঙ্গ : মহিলা ফটো উপলব্ধ	WB/27/187/033324
169 নাম : সুবোধ দাস পিতার নাম: জলধর দাস বাড়ির নং : n0050 বয়স : 76 লিঙ্গ : পুরুষ ফটো উপলব্ধ	WB/27/187/033249	170 নাম : অসীমা দাস স্বামীর নাম: সুবোধ দাস বাড়ির নং : n0050 বয়স : 71 লিঙ্গ : মহিলা ফটো উপলব্ধ	WB/27/187/033289	171 নাম : ক্ষীরোদ কুমার দাস পিতার নাম: জলধর দাস বাড়ির নং : n0051 বয়স : 67 লিঙ্গ : পুরুষ ফটো উপলব্ধ	WB/27/187/033115
172 নাম : চায়না দাস স্বামীর নাম: ক্ষীরোদ কুমার দাস বাড়ির নং : n0051 বয়স : 52 লিঙ্গ : মহিলা ফটো উপলব্ধ	CQD1389675	173 নাম : কুমকুম দাস স্বামীর নাম: রাসবিহারী দাস বাড়ির নং : n0051 বয়স : 44 লিঙ্গ : মহিলা ফটো উপলব্ধ	CQD2050581	174 নাম : ইন্দ্রা দাস স্বামীর নাম: অরুণ দাস বাড়ির নং : n0051 বয়স : 66 লিঙ্গ : মহিলা ফটো উপলব্ধ	WB/27/187/033290
175 নাম : রাজীব দাস পিতার নাম: অরুণ দাস বাড়ির নং : n0051 বয়স : 33 লিঙ্গ : পুরুষ ফটো উপলব্ধ	YPW1675164	176 নাম : সুশান্ত দাস পিতার নাম: ভোলানাথ দাস বাড়ির নং : n0056 বয়স : 59 লিঙ্গ : পুরুষ ফটো উপলব্ধ	WB/27/187/033538	177 নাম : সুদীপ্ত দাস পিতার নাম: সুশান্ত দাস বাড়ির নং : n0056 বয়স : 34 লিঙ্গ : পুরুষ ফটো উপলব্ধ	YPW1509975
178 নাম : অঙ্কিতা দাস পিতার নাম: অমিয় কুমার দাস বাড়ির নং : এন0047 বয়স : 25 লিঙ্গ : মহিলা ফটো উপলব্ধ	YPW2272615	179 নাম : সঞ্জীত রায় পিতার নাম: জহর রায় বাড়ির নং : নং047 বয়স : 24 লিঙ্গ : পুরুষ ফটো উপলব্ধ	YPW2436491	180 নাম : রিত্তা বেরা পিতার নাম: অরুণ বেরা বাড়ির নং : N0049 বয়স : 31 লিঙ্গ : মহিলা ফটো উপলব্ধ	THQ1882877

181	YPW2237345	ফটো উপলব্ধ	182	CQD2050599	ফটো উপলব্ধ	183	YPW2056141	ফটো উপলব্ধ
নাম : সুপ্রিয় দাস পিতার নাম: সুশান্ত কুমার দাস বাড়ির নং : এন0037 বয়স : 25 লিঙ্গ : পুরুষ			নাম : বিমলকুমার দাস পিতার নাম: অমল্য ধন দাস বাড়ির নং : n0046 বয়স : 67 লিঙ্গ : পুরুষ			নাম : অপর্ণা দাস (সামন্ত) স্বামীর নাম: সুখেন দাস বাড়ির নং : n0056 বয়স : 30 লিঙ্গ : মহিলা		
184	YPW2720480	ফটো উপলব্ধ	185	YPW2436780	ফটো উপলব্ধ	186	YPW2436665	ফটো উপলব্ধ
নাম : সিনা দাস পিতার নাম: হেমন্ত কুমার দাস বাড়ির নং : নং1 বয়স : 22 লিঙ্গ : মহিলা			নাম : তনুশ্রী দাস স্বামীর নাম: মলয় দাস বাড়ির নং : N0032 বয়স : 29 লিঙ্গ : মহিলা			নাম : উমা দাস স্বামীর নাম: মিত্রজিৎ দাস বাড়ির নং : N00 বয়স : 40 লিঙ্গ : মহিলা		
187	YPW2728277	ফটো উপলব্ধ	188	YPW2321719	ফটো উপলব্ধ	189	YPW2437192	ফটো উপলব্ধ
নাম : কুসুম দাস পিতার নাম: অভয় দাস বাড়ির নং : নং1 বয়স : 21 লিঙ্গ : মহিলা			নাম : হেমেন্দ্রনাথ দাস পিতার নাম: অমল্যধন দাস বাড়ির নং : n0046 বয়স : 71 লিঙ্গ : পুরুষ			নাম : হেমন্তকুমার দাস পিতার নাম: কৃষ্ণ চন্দ্র দাস বাড়ির নং : n0037 বয়স : 53 লিঙ্গ : পুরুষ		
190	CQD2050656	ফটো উপলব্ধ	191	YPW1388081	ফটো উপলব্ধ	192	CQD2297109	ফটো উপলব্ধ
নাম : ঝোটন দাস স্বামীর নাম: সুশান্ত দাস বাড়ির নং : n0056 বয়স : 55 লিঙ্গ : মহিলা			নাম : সুখেন দাস পিতার নাম: প্রশান্ত কুমার দাস বাড়ির নং : n0056 বয়স : 35 লিঙ্গ : পুরুষ			নাম : শিদ্ধা দাস স্বামীর নাম: হেমন্ত কুমার দাস বাড়ির নং : n0037 বয়স : 42 লিঙ্গ : মহিলা		
193	CQD2050607	ফটো উপলব্ধ	194	CQD2390904	ফটো উপলব্ধ	195	YPW2437358	ফটো উপলব্ধ
নাম : বন্দনা দাস স্বামীর নাম: বিমলকুমার দাস বাড়ির নং : n0046 বয়স : 55 লিঙ্গ : মহিলা			নাম : অনিতা দাস স্বামীর নাম: হেমেন্দ্র দাস বাড়ির নং : n0046 বয়স : 56 লিঙ্গ : মহিলা			নাম : প্রশান্ত কুমার দাস পিতার নাম: ভোলানাথ দাস বাড়ির নং : n0056 বয়স : 64 লিঙ্গ : পুরুষ		
196	YPW1842418	ফটো উপলব্ধ	197	YPW2321677	ফটো উপলব্ধ	198	RVU1802974	ফটো উপলব্ধ
নাম : রিম্পা দাস স্বামীর নাম: সুপ্রিয় দাস বাড়ির নং : n0180 বয়স : 31 লিঙ্গ : মহিলা			নাম : কমল কুমার দাস পিতার নাম: অমল্য ধন দাস বাড়ির নং : n0046 বয়স : 61 লিঙ্গ : পুরুষ			নাম : পূজা দাস স্বামীর নাম: প্রসন্ন দাস বাড়ির নং : N0010 বয়স : 32 লিঙ্গ : মহিলা		
199	YPW2562361	ফটো উপলব্ধ	200	YPW2788792	ফটো উপলব্ধ	201	YPW2562262	ফটো উপলব্ধ
নাম : প্রতাপ কুমার দাস পিতার নাম: প্রশান্ত কুমার দাস বাড়ির নং : এন0037 বয়স : 23 লিঙ্গ : পুরুষ			নাম : সন্দীপ দাস পিতার নাম: সুশান্ত কুমার দাস বাড়ির নং : এন000 বয়স : 20 লিঙ্গ : পুরুষ			নাম : রনিত দাস পিতার নাম: জয়দেব দাস বাড়ির নং : এন0047 বয়স : 23 লিঙ্গ : পুরুষ		
202	THQ2184539	ফটো উপলব্ধ	203	WB/27/187/033167	ফটো উপলব্ধ	204	WB/27/187/033513	ফটো উপলব্ধ
নাম : শিলা দে স্বামীর নাম: মহাদেব দে বাড়ির নং : এন0104 বয়স : 24 লিঙ্গ : মহিলা			নাম : বিমলা পরামানিক স্বামীর নাম: কালীপদ পরামানিক বাড়ির নং : n0055 বয়স : 86 লিঙ্গ : মহিলা			নাম : অরুণ পরামানিক পিতার নাম: কালীপদ পরামানিক বাড়ির নং : n0055 বয়স : 66 লিঙ্গ : পুরুষ		
205	CQD2390938	ফটো উপলব্ধ	206	WB/27/187/033122	ফটো উপলব্ধ	207	YPW1758689	ফটো উপলব্ধ
নাম : সুকুমার পরামানিক পিতার নাম: অরুণ পরামানিক বাড়ির নং : n0055 বয়স : 41 লিঙ্গ : পুরুষ			নাম : গৌরী পরামানিক পিতার নাম: কালীপদ পরামানিক বাড়ির নং : n0055 বয়স : 50 লিঙ্গ : মহিলা			নাম : ঝুমা পরামানিক স্বামীর নাম: সুকুমার পরামানিক বাড়ির নং : n0055 বয়স : 31 লিঙ্গ : মহিলা		
208	YPW2436616	ফটো উপলব্ধ	209	CQD1525096	ফটো উপলব্ধ	210	CQD1525088	ফটো উপলব্ধ
নাম : সুমন পরামানিক পিতার নাম: মধুসূদন পরামানিক বাড়ির নং : N000 বয়স : 24 লিঙ্গ : পুরুষ			নাম : চন্দনা পরামানিক স্বামীর নাম: মধুসূদন পরামানিক বাড়ির নং : n0055 বয়স : 45 লিঙ্গ : মহিলা			নাম : মধুসূদন পরামানিক পিতার নাম: অরুণ পরামানিক বাড়ির নং : n0055 বয়স : 47 লিঙ্গ : পুরুষ		

211	YPW2562817	ফটো উপলব্ধ	212	YPW2563120	ফটো উপলব্ধ	213	YPW2562395	ফটো উপলব্ধ
নাম : সুমনা পরামানিক পিতার নাম: মধুসূদন পরামানিক বাড়ির নং : এন0055 বয়স : 23 লিঙ্গ : মহিলা			নাম : কবিতা পাল স্বামীর নাম: অখিল পাল বাড়ির নং : এন0057 বয়স : 27 লিঙ্গ : মহিলা			নাম : কোয়েল পাল পিতার নাম: বিরূপ কুমার পাল বাড়ির নং : এন0040 বয়স : 23 লিঙ্গ : পুরুষ		
214	YPW2437226	ফটো উপলব্ধ	215	YPW2562312	ফটো উপলব্ধ	216	CQD1390343	ফটো উপলব্ধ
নাম : লক্ষনচন্দ্র পাল পিতার নাম: মেঘনাথ পাল বাড়ির নং : n0035 বয়স : 50 লিঙ্গ : পুরুষ			নাম : শুরূপা পাল পিতার নাম: বিশ্বনাথ পাল বাড়ির নং : এন0035 বয়স : 23 লিঙ্গ : মহিলা			নাম : রেখা পাল স্বামীর নাম: বিশ্বনাথ পাল বাড়ির নং : n0035 বয়স : 47 লিঙ্গ : মহিলা		
217	CQD2051308	ফটো উপলব্ধ	218	YPW2436939	ফটো উপলব্ধ	219	YPW2436954	ফটো উপলব্ধ
নাম : সুলতা পাল স্বামীর নাম: শ্যামচন্দ্র পাল বাড়ির নং : n0035 বয়স : 39 লিঙ্গ : মহিলা			নাম : রামচন্দ্র পাল পিতার নাম: মেঘনাথ পাল বাড়ির নং : n0035 বয়স : 61 লিঙ্গ : পুরুষ			নাম : অরূপ কুমার পাল পিতার নাম: মেঘনাথ পাল বাড়ির নং : n0035 বয়স : 53 লিঙ্গ : পুরুষ		
220	YPW2696037	ফটো উপলব্ধ	221	YPW2699932	ফটো উপলব্ধ	222	CQD2503795	ফটো উপলব্ধ
নাম : প্রশান্ত পাল পিতার নাম: তারাপদ পাল বাড়ির নং : n0019 বয়স : 56 লিঙ্গ : পুরুষ			নাম : ভাগ্যধর পাল পিতার নাম: হারাধন পাল বাড়ির নং : n0028 বয়স : 66 লিঙ্গ : পুরুষ			নাম : সুমন চন্দ্র পাল পিতার নাম: ভাগ্যধর পাল বাড়ির নং : n0028 বয়স : 36 লিঙ্গ : পুরুষ		
223	YPW2699957	ফটো উপলব্ধ	224	YPW2699940	ফটো উপলব্ধ	225	YPW2436533	ফটো উপলব্ধ
নাম : চন্দ্রশেখর পাল পিতার নাম: অজিত পাল বাড়ির নং : n0025 বয়স : 50 লিঙ্গ : পুরুষ			নাম : সোনালী পাল স্বামীর নাম: ভাগ্যধর পাল বাড়ির নং : n0028 বয়স : 53 লিঙ্গ : মহিলা			নাম : সঞ্জু পাল পিতার নাম: স্বরূপ পাল বাড়ির নং : n0041 বয়স : 24 লিঙ্গ : পুরুষ		
226	YPW2056158	ফটো উপলব্ধ	227	YPW1870096	ফটো উপলব্ধ	228	WB/27/187/033560	ফটো উপলব্ধ
নাম : শম্পা পাল স্বামীর নাম: অলোক পাল বাড়ির নং : n0039 বয়স : 28 লিঙ্গ : মহিলা			নাম : শান্তনু পাল পিতার নাম: প্রদীপ পাল বাড়ির নং : n0027 বয়স : 30 লিঙ্গ : পুরুষ			নাম : চন্দনা পাল স্বামীর নাম: প্রশান্ত পাল বাড়ির নং : n0019 বয়স : 51 লিঙ্গ : মহিলা		
229	WB/27/187/033423	ফটো উপলব্ধ	230	CQD1390806	ফটো উপলব্ধ	231	YPW0890590	ফটো উপলব্ধ
নাম : অশান্ত পাল পিতার নাম: তারাপদ পাল বাড়ির নং : n0019 বয়স : 53 লিঙ্গ : পুরুষ			নাম : ববিতা পাল স্বামীর নাম: অশান্ত পাল বাড়ির নং : n0019 বয়স : 46 লিঙ্গ : মহিলা			নাম : মধুমিতা পাল স্বামীর নাম: মধুসূদন পাল বাড়ির নং : n0019 বয়স : 40 লিঙ্গ : মহিলা		
232	CQD1389451	ফটো উপলব্ধ	233	YPW2826337	ফটো উপলব্ধ	234	WB/27/187/033203	ফটো উপলব্ধ
নাম : অমিত কুমার পাল পিতার নাম: অনিল কুমার পাল বাড়ির নং : এন0000 বয়স : 48 লিঙ্গ : পুরুষ			নাম : দিলীপ কুমার পাল পিতার নাম: প্রহ্লাদ চন্দ্র পাল বাড়ির নং : n0024 বয়স : 67 লিঙ্গ : পুরুষ			নাম : সূতপা পাল স্বামীর নাম: দিলীপ পাল বাড়ির নং : n0024 বয়স : 56 লিঙ্গ : মহিলা		
235	YPW1609288	ফটো উপলব্ধ	236	WB/27/187/033151	ফটো উপলব্ধ	237	YPW2056059	ফটো উপলব্ধ
নাম : সুমন কুমার পাল পিতার নাম: দিলীপ কুমার পাল বাড়ির নং : n0024 বয়স : 34 লিঙ্গ : পুরুষ			নাম : মঞ্জু পাল স্বামীর নাম: অজিত পাল বাড়ির নং : n0025 বয়স : 71 লিঙ্গ : মহিলা			নাম : শ্রীকান্ত পাল পিতার নাম: রথিন কুমার পাল বাড়ির নং : n0038 বয়স : 28 লিঙ্গ : পুরুষ		
238	YPW2056042	ফটো উপলব্ধ	239	YPW2226694	ফটো উপলব্ধ	240	YPW1675156	ফটো উপলব্ধ
নাম : সুজিত পাল পিতার নাম: বিশ্বনাথ পাল বাড়ির নং : n0035 বয়স : 28 লিঙ্গ : পুরুষ			নাম : অপর্ণা পাল পিতার নাম: গনেশ পাল বাড়ির নং : n0175 বয়স : 27 লিঙ্গ : পুরুষ			নাম : রুশ্মি পাল স্বামীর নাম: অমিত কুমার পাল বাড়ির নং : এন0020 বয়স : 36 লিঙ্গ : মহিলা		

241 নাম : প্রিয়াঙ্কা পাল স্বামীর নাম: রাজকুমার পাল বাড়ির নং : n0029 বয়স : 29 লিঙ্গ : মহিলা	YPW2174530 ফটো উপলব্ধ	242 নাম : পুষ্প পাল মায়ের নাম: ললিতা পাল বাড়ির নং : n0168 বয়স : 65 লিঙ্গ : মহিলা	YPW2226629 ফটো উপলব্ধ	243 নাম : ইরা পাল স্বামীর নাম: কার্তিক পাল বাড়ির নং : n0039 বয়স : 50 লিঙ্গ : মহিলা	CQD1390293 ফটো উপলব্ধ
244 নাম : বন্দনা পাল স্বামীর নাম: গণেশ পাল বাড়ির নং : n0039 বয়স : 47 লিঙ্গ : মহিলা	CQD1390335 ফটো উপলব্ধ	245 নাম : অলোক পাল পিতার নাম: অশোক পাল বাড়ির নং : n0039 বয়স : 42 লিঙ্গ : পুরুষ	YPW1675073 ফটো উপলব্ধ	246 নাম : বিরূপকুমার পাল পিতার নাম: বিজয় পাল বাড়ির নং : n0040 বয়স : 54 লিঙ্গ : পুরুষ	WB/27/187/033173 ফটো উপলব্ধ
247 নাম : শম্পা পাল স্বামীর নাম: বিরূপ পাল বাড়ির নং : n0040 বয়স : 43 লিঙ্গ : মহিলা	CQD1526839 ফটো উপলব্ধ	248 নাম : গীতা পাল স্বামীর নাম: মদনচন্দ্র পাল বাড়ির নং : n0041 বয়স : 81 লিঙ্গ : মহিলা	WB/27/187/033082 ফটো উপলব্ধ	249 নাম : স্বরূপ পাল পিতার নাম: মদন পাল বাড়ির নং : n0041 বয়স : 56 লিঙ্গ : পুরুষ	WB/27/187/033451 ফটো উপলব্ধ
250 নাম : চন্দ্রা পাল স্বামীর নাম: স্বরূপ পাল বাড়ির নং : n0041 বয়স : 51 লিঙ্গ : মহিলা	WB/27/187/033183 ফটো উপলব্ধ	251 নাম : নিমাইচন্দ্র পাল পিতার নাম: হরিপদ পাল বাড়ির নং : n0042 বয়স : 71 লিঙ্গ : পুরুষ	WB/27/187/033224 ফটো উপলব্ধ	252 নাম : অন্নপূর্ণা পাল স্বামীর নাম: নিমাইচন্দ্র পাল বাড়ির নং : n0042 বয়স : 66 লিঙ্গ : মহিলা	WB/27/187/033184 ফটো উপলব্ধ
253 নাম : অজিত পাল পিতার নাম: পটিল পাল বাড়ির নং : n0057 বয়স : 78 লিঙ্গ : পুরুষ	WB/27/187/033188 ফটো উপলব্ধ	254 নাম : মনোজ কুমার পাল মায়ের নাম: মঞ্জু পাল বাড়ির নং : n0025 বয়স : 38 লিঙ্গ : পুরুষ	YPW1758739 ফটো উপলব্ধ	255 নাম : ছবিতা পাল স্বামীর নাম: নারায়ন পাল বাড়ির নং : n0026 বয়স : 61 লিঙ্গ : মহিলা	WB/27/187/033319 ফটো উপলব্ধ
256 নাম : অতনু পাল পিতার নাম: নারায়ন পাল বাড়ির নং : n0026 বয়স : 36 লিঙ্গ : পুরুষ	YPW1411420 ফটো উপলব্ধ	257 নাম : অতীন পাল পিতার নাম: নারায়ন পাল বাড়ির নং : n0026 বয়স : 29 লিঙ্গ : পুরুষ	YPW1964998 ফটো উপলব্ধ	258 নাম : প্রদীপ পাল পিতার নাম: বাদল পাল বাড়ির নং : n0027 বয়স : 61 লিঙ্গ : পুরুষ	WB/27/187/033193 ফটো উপলব্ধ
259 নাম : নীলিমা পাল স্বামীর নাম: প্রদীপ পাল বাড়ির নং : n0027 বয়স : 53 লিঙ্গ : মহিলা	WB/27/187/033322 ফটো উপলব্ধ	260 নাম : দীপঙ্কর পাল পিতার নাম: ভাগ্যধর পাল বাড়ির নং : n0028 বয়স : 29 লিঙ্গ : পুরুষ	YPW1964964 ফটো উপলব্ধ	261 নাম : শিবশঙ্কর পাল পিতার নাম: বাদল পাল বাড়ির নং : n0029 বয়স : 76 লিঙ্গ : পুরুষ	WB/27/187/033406 ফটো উপলব্ধ
262 নাম : শোভা পাল স্বামীর নাম: শিবশঙ্কর পাল বাড়ির নং : n0029 বয়স : 66 লিঙ্গ : মহিলা	WB/27/187/033321 ফটো উপলব্ধ	263 নাম : তুহীনকান্তি পাল পিতার নাম: শিবশঙ্কর পাল বাড়ির নং : n0029 বয়স : 51 লিঙ্গ : পুরুষ	WB/27/187/033402 ফটো উপলব্ধ	264 নাম : রাজকুমার পাল পিতার নাম: শিবশঙ্কর পাল বাড়ির নং : n0029 বয়স : 44 লিঙ্গ : পুরুষ	YPW1675081 ফটো উপলব্ধ
265 নাম : টুঙ্গা পাল স্বামীর নাম: তুহীনকান্তি পাল বাড়ির নং : n0029 বয়স : 36 লিঙ্গ : মহিলা	YPW1388123 ফটো উপলব্ধ	266 নাম : জয়দেব পাল পিতার নাম: বলাই পাল বাড়ির নং : n0033 বয়স : 71 লিঙ্গ : পুরুষ	WB/27/187/033448 ফটো উপলব্ধ	267 নাম : পারুল পাল স্বামীর নাম: জয়দেব পাল বাড়ির নং : n0033 বয়স : 61 লিঙ্গ : মহিলা	WB/27/187/033339 ফটো উপলব্ধ
268 নাম : তরুন কুমার পাল পিতার নাম: জয়দেব কুমার পাল বাড়ির নং : 35 বয়স : 44 লিঙ্গ : পুরুষ	CQD2587400 ফটো উপলব্ধ	269 নাম : সোমা পাল স্বামীর নাম: তরুন কুমার পাল বাড়ির নং : n0033 বয়স : 37 লিঙ্গ : মহিলা	YPW1510031 ফটো উপলব্ধ	270 নাম : দিলীপ পাল পিতার নাম: বলাই পাল বাড়ির নং : n0034 বয়স : 69 লিঙ্গ : পুরুষ	WB/27/187/033371 ফটো উপলব্ধ

271 নাম : শেফালী পাল স্বামীর নাম: দিলীপ পাল বাড়ির নং : n0034 বয়স : 61 লিঙ্গ : মহিলা	WB/27/187/033194	272 নাম : সুপর্ণা পাল স্বামীর নাম: রামচন্দ্র পাল বাড়ির নং : n0035 বয়স : 41 লিঙ্গ : মহিলা	CQD2050706	273 নাম : শ্যামচন্দ্র পাল পিতার নাম: মেঘনাথ পাল বাড়ির নং : n0035 বয়স : 52 লিঙ্গ : পুরুষ	WB/27/187/033444
274 নাম : বিশ্বনাথ পাল পিতার নাম: মেঘনাদ পাল বাড়ির নং : n0035 বয়স : 68 লিঙ্গ : পুরুষ	WB/27/187/033488	275 নাম : অসীমা পাল স্বামীর নাম: লক্ষন চন্দ্র পাল বাড়ির নং : n0035 বয়স : 41 লিঙ্গ : মহিলা	CQD2503738	276 নাম : সায়ন পাল পিতার নাম: শ্যাম চন্দ্র পাল বাড়ির নং : এন000 বয়স : 20 লিঙ্গ : পুরুষ	YPW2783025
277 নাম : হেনা পাল স্বামীর নাম: অশোককুমার পাল বাড়ির নং : n0038 বয়স : 61 লিঙ্গ : মহিলা	WB/27/187/033222	278 নাম : ঝুলনা পাল স্বামীর নাম: রথীনকুমার পাল বাড়ির নং : n0038 বয়স : 56 লিঙ্গ : মহিলা	WB/27/187/033350	279 নাম : জীবন পাল পিতার নাম: গোষ্ঠ বিহারী পাল বাড়ির নং : n0038 বয়স : 56 লিঙ্গ : পুরুষ	WB/27/187/033353
280 নাম : সুজাতা পাল স্বামীর নাম: জীবন পাল বাড়ির নং : n0038 বয়স : 51 লিঙ্গ : মহিলা	WB/27/187/033352	281 নাম : দেবশীষ পাল পিতার নাম: জীবন পাল বাড়ির নং : n0038 বয়স : 32 লিঙ্গ : পুরুষ	YPW1675065	282 নাম : রঘুনাথ পাল পিতার নাম: গোষ্ঠ বিহারী পাল বাড়ির নং : n0038 বয়স : 50 লিঙ্গ : পুরুষ	WB/27/187/033367
283 নাম : টুম্পা পাল স্বামীর নাম: রঘুনাথ পাল বাড়ির নং : n0038 বয়স : 40 লিঙ্গ : মহিলা	CQD2297133	284 নাম : মধুসূদন পাল পিতার নাম: গোষ্ঠবিহারী পাল বাড়ির নং : n0038 বয়স : 51 লিঙ্গ : পুরুষ	CQD2503696	285 নাম : সুবীর পাল পিতার নাম: রথিন পাল বাড়ির নং : n0038 বয়স : 33 লিঙ্গ : পুরুষ	YPW1675149
286 নাম : মালতী পাল স্বামীর নাম: বেচারাম পাল বাড়ির নং : n0039 বয়স : 86 লিঙ্গ : মহিলা	CQD2390946	287 নাম : গণেশচন্দ্র পাল পিতার নাম: বেচারাম পাল বাড়ির নং : n0039 বয়স : 61 লিঙ্গ : পুরুষ	WB/27/187/033040	288 নাম : অশোককুমার পাল পিতার নাম: গোষ্ঠ বিহারী পাল বাড়ির নং : n0039 বয়স : 66 লিঙ্গ : পুরুষ	WB/27/187/033419
289 নাম : উমেশ পাল পিতার নাম: অজিত পাল বাড়ির নং : n0057 বয়স : 38 লিঙ্গ : পুরুষ	YPW0890483	290 নাম : অনিল পাল পিতার নাম: পটল পাল বাড়ির নং : n0057 বয়স : 71 লিঙ্গ : পুরুষ	WB/27/187/033041	291 নাম : অখিল পাল পিতার নাম: অনিল পাল বাড়ির নং : n0057 বয়স : 40 লিঙ্গ : পুরুষ	CQD2391175
292 নাম : শীতলা পাল স্বামীর নাম: বীরেন পাল বাড়ির নং : n0057 বয়স : 61 লিঙ্গ : মহিলা	WB/27/187/033390	293 নাম : কম্পনা বসু স্বামীর নাম: মাধবচন্দ্র বসু বাড়ির নং : n0009 বয়স : 69 লিঙ্গ : মহিলা	WB/27/187/033150	294 নাম : মানিক চন্দ্র বসু পিতার নাম: মাধব চন্দ্র বসু বাড়ির নং : n0009 বয়স : 50 লিঙ্গ : পুরুষ	WB/27/187/033493
295 নাম : শ্রাবনী বসু স্বামীর নাম: মানিক চন্দ্র বসু বাড়ির নং : n0009 বয়স : 40 লিঙ্গ : মহিলা	CQD2050714	296 নাম : রাজেন দাস পিতার নাম: প্রশান্ত দাস বাড়ির নং : n0009 বয়স : 38 লিঙ্গ : পুরুষ	CQD2587392	297 নাম : দোলন দাস স্বামীর নাম: রাজেন দাস বাড়ির নং : এন0056 বয়স : 25 লিঙ্গ : মহিলা	YPW2263622
298 নাম : নম্রতা খামারু স্বামীর নাম: রাশ খামারু বাড়ির নং : এন0010 বয়স : 33 লিঙ্গ : মহিলা	YPW1607282	299 নাম : রুপম বসু পিতার নাম: মানিক চন্দ্র বসু বাড়ির নং : নং1 বয়স : 21 লিঙ্গ : পুরুষ	YPW2720449	300 নাম : দোলন বসু স্বামীর নাম: মুক্ত বসু বাড়ির নং : n0009 বয়স : 35 লিঙ্গ : মহিলা	YPW1388099

301	YPW2563096	নাম : রাহুল বাগ পিতার নাম: রাখল বাগ বাড়ির নং : নং 074 বয়স : 23 লিঙ্গ : পুরুষ	ফটো উপলব্ধ	302	YPW2563054	নাম : শ্রবণী বাগ স্বামীর নাম: লাল্টু বাগ বাড়ির নং : নং 072 বয়স : 27 লিঙ্গ : মহিলা	ফটো উপলব্ধ	303	YPW2237329	নাম : বাবলু বাগ পিতার নাম: সুশীল বাগ বাড়ির নং : এন0072 বয়স : 25 লিঙ্গ : পুরুষ	ফটো উপলব্ধ
304	YPW2436749	নাম : হেমা বাগ স্বামীর নাম: বিজয় বাগ বাড়ির নং : N0506 বয়স : 24 লিঙ্গ : মহিলা	ফটো উপলব্ধ	305	WB/27/187/033536	নাম : পার্বতী বাগ স্বামীর নাম: কালীপদ বাগ বাড়ির নং : n0072 বয়স : 61 লিঙ্গ : মহিলা	ফটো উপলব্ধ	306	WB/27/187/033377	নাম : সুশীল বাগ পিতার নাম: দুলাল বাগ বাড়ির নং : n0072 বয়স : 59 লিঙ্গ : পুরুষ	ফটো উপলব্ধ
307	WB/27/187/033535	নাম : শিখা বাগ স্বামীর নাম: সুশীল বাগ বাড়ির নং : n0072 বয়স : 53 লিঙ্গ : মহিলা	ফটো উপলব্ধ	308	WB/27/187/033388	নাম : জয়ন্তী বাগ স্বামীর নাম: দুলাল বাগ বাড়ির নং : n0072 বয়স : 56 লিঙ্গ : মহিলা	ফটো উপলব্ধ	309	WB/27/187/033272	নাম : গীতা বাগ স্বামীর নাম: রামপদ বাগ বাড়ির নং : n0072 বয়স : 56 লিঙ্গ : মহিলা	ফটো উপলব্ধ
310	YPW1870195	নাম : লাল্টু বাগ পিতার নাম: রামপদ বাগ বাড়ির নং : n0072 বয়স : 30 লিঙ্গ : পুরুষ	ফটো উপলব্ধ	311	DRW2611028	নাম : লক্ষী বাগ পিতার নাম: নিরাপদ বাগ বাড়ির নং : n0072 বয়স : 40 লিঙ্গ : পুরুষ	ফটো উপলব্ধ	312	RVU1521491	নাম : বাতাসী বাগ স্বামীর নাম: লক্ষী বাগ বাড়ির নং : n0072 বয়স : 33 লিঙ্গ : মহিলা	ফটো উপলব্ধ
313	YPW2321776	নাম : অজিত বাগ পিতার নাম: দুলাল বাগ বাড়ির নং : n0073 বয়স : 53 লিঙ্গ : পুরুষ	ফটো উপলব্ধ	314	CQD1390384	নাম : সুজাতা বাগ স্বামীর নাম: অজিত বাগ বাড়ির নং : n0073 বয়স : 48 লিঙ্গ : মহিলা	ফটো উপলব্ধ	315	WB/27/187/033012	নাম : সুকুমার বাগ পিতার নাম: অনুকুল বাগ বাড়ির নং : n0074 বয়স : 71 লিঙ্গ : পুরুষ	ফটো উপলব্ধ
316	YPW2139491	নাম : শুভ বাগ পিতার নাম: অজিত বাগ বাড়ির নং : n0073 বয়স : 28 লিঙ্গ : পুরুষ	ফটো উপলব্ধ	317	WB/27/187/033126	নাম : আরতী বাগ স্বামীর নাম: সুকুমার বাগ বাড়ির নং : n0074 বয়স : 61 লিঙ্গ : মহিলা	ফটো উপলব্ধ	318	YPW1870187	নাম : বিজয় বাগ পিতার নাম: সুকুমার বাগ বাড়ির নং : n0074 বয়স : 31 লিঙ্গ : পুরুষ	ফটো উপলব্ধ
319	WB/27/187/033134	নাম : কোচন বাগ পিতার নাম: অনুকুল বাগ বাড়ির নং : n0074 বয়স : 56 লিঙ্গ : পুরুষ	ফটো উপলব্ধ	320	CQD1389378	নাম : রাখাল বাগ পিতার নাম: বলাই বাগ বাড়ির নং : n0074 বয়স : 46 লিঙ্গ : পুরুষ	ফটো উপলব্ধ	321	CQD2050722	নাম : কাকলী বাগ স্বামীর নাম: রাখাল বাগ বাড়ির নং : n0074 বয়স : 43 লিঙ্গ : মহিলা	ফটো উপলব্ধ
322	WB/27/187/033018	নাম : হীরেন্দ্র নাথ ভট্টাচার্য্য পিতার নাম: শান্তিরাম ভট্টাচার্য্য বাড়ির নং : n0052 বয়স : 52 লিঙ্গ : পুরুষ	ফটো উপলব্ধ	323	WB/27/187/033030	নাম : শ্যামসুন্দর ভট্টাচার্য্য পিতার নাম: শান্তিরাম ভট্টাচার্য্য বাড়ির নং : n0052 বয়স : 51 লিঙ্গ : পুরুষ	ফটো উপলব্ধ	324	CQD2050730	নাম : শান্তনা ভট্টাচার্য্য স্বামীর নাম: শ্যামসুন্দর ভট্টাচার্য্য বাড়ির নং : n0052 বয়স : 44 লিঙ্গ : মহিলা	ফটো উপলব্ধ
325	WB/27/187/033011	নাম : কৃষ্ণচন্দ্র ভট্টাচার্য্য পিতার নাম: দেবেন্দ্র ভট্টাচার্য্য বাড়ির নং : n0053 বয়স : 83 লিঙ্গ : পুরুষ	ফটো উপলব্ধ	326	WB/27/187/033137	নাম : ছবিরানী ভট্টাচার্য্য স্বামীর নাম: কৃষ্ণচন্দ্র ভট্টাচার্য্য বাড়ির নং : n0053 বয়স : 71 লিঙ্গ : মহিলা	ফটো উপলব্ধ	327	CQD1390350	নাম : বন্দনা ভট্টাচার্য্য স্বামীর নাম: দিবাকর ভট্টাচার্য্য বাড়ির নং : n0053 বয়স : 50 লিঙ্গ : মহিলা	ফটো উপলব্ধ
328	WB/27/187/033395	নাম : ব্রজগোপাল ভট্টাচার্য্য পিতার নাম: কৃষ্ণ ভট্টাচার্য্য বাড়ির নং : n0053 বয়স : 51 লিঙ্গ : পুরুষ	ফটো উপলব্ধ	329	CQD1389329	নাম : সান্ত্বনা ভট্টাচার্য্য স্বামীর নাম: ব্রজগোপাল ভট্টাচার্য্য বাড়ির নং : n0052 বয়স : 47 লিঙ্গ : মহিলা	ফটো উপলব্ধ	330	CQD2050748	নাম : রানু ভট্টাচার্য্য স্বামীর নাম: হীরেন্দ্রনাথ ভট্টাচার্য্য বাড়ির নং : n0052 বয়স : 42 লিঙ্গ : মহিলা	ফটো উপলব্ধ



331	YPW2436426	নাম : আকাশ ভট্টাচার্য পিতার নাম: গোপাল ভট্টাচার্য বাড়ির নং : নং053 বয়স : 24 লিঙ্গ : পুরুষ	ফটো উপলব্ধ	332	YPW2436467	নাম : পঙ্কজ ভট্টাচার্য পিতার নাম: শ্যামসুন্দর ভট্টাচার্য বাড়ির নং : নং052 বয়স : 24 লিঙ্গ : পুরুষ	ফটো উপলব্ধ	333	YPW2322147	নাম : দিবাকর ভট্টাচার্য পিতার নাম: কৃষ্ণ চন্দ্র ভট্টাচার্য ভট্টাচার্য বাড়ির নং : নং0053 বয়স : 54 লিঙ্গ : পুরুষ	ফটো উপলব্ধ
334	YPW2634921	নাম : অয়ন ভট্টাচার্য পিতার নাম: হিরেন্দ্রনাথ ভট্টাচার্য বাড়ির নং : এন0052 বয়স : 22 লিঙ্গ : পুরুষ	ফটো উপলব্ধ	335	YPW1509967	নাম : কার্তিক রায় পিতার নাম: মানিক রায় বাড়ির নং : নং0054 বয়স : 35 লিঙ্গ : পুরুষ	ফটো উপলব্ধ	336	YPW1758705	নাম : তুলতুলি রায় স্বামীর নাম: কার্তিক রায় বাড়ির নং : নং0054 বয়স : 33 লিঙ্গ : মহিলা	ফটো উপলব্ধ
337	WB/27/187/033015	নাম : কাশীনাথ মুখার্জি পিতার নাম: সত্য মুখার্জি বাড়ির নং : নং0054 বয়স : 61 লিঙ্গ : পুরুষ	ফটো উপলব্ধ	338	WB/27/187/033157	নাম : অঞ্জনা মুখার্জি স্বামীর নাম: কাশীনাথ মুখার্জি বাড়ির নং : নং0054 বয়স : 56 লিঙ্গ : মহিলা	ফটো উপলব্ধ	339	CQD1524370	নাম : নিখিল মন্ডল পিতার নাম: নিমাই মন্ডল বাড়ির নং : নং0031 বয়স : 48 লিঙ্গ : পুরুষ	ফটো উপলব্ধ
340	CQD2051290	নাম : কাকলী মন্ডল স্বামীর নাম: নিখিল মন্ডল বাড়ির নং : নং0031 বয়স : 39 লিঙ্গ : মহিলা	ফটো উপলব্ধ	341	NGB1975861	নাম : মমতা মন্ডল পিতার নাম: ভদ্রেশ্বর মন্ডল বাড়ির নং : N0508 বয়স : 28 লিঙ্গ : মহিলা	ফটো উপলব্ধ	342	YPW2563104	নাম : বাসন্তী মুরমু পিতার নাম: সোনাতন মুরমু বাড়ির নং : নং135 বয়স : 36 লিঙ্গ : মহিলা	ফটো উপলব্ধ
343	YPW2011138	নাম : মুনি মুরমু পিতার নাম: মঙ্গল মুরমু বাড়ির নং : নং0158 বয়স : 28 লিঙ্গ : মহিলা	ফটো উপলব্ধ	344	WB/27/187/033022	নাম : কার্তিক মুরমু পিতার নাম: কোলো মুরমু বাড়ির নং : নং0094 বয়স : 47 লিঙ্গ : পুরুষ	ফটো উপলব্ধ	345	CQD2050789	নাম : সুজাতা মুরমু স্বামীর নাম: কার্তিক মুরমু বাড়ির নং : নং0094 বয়স : 42 লিঙ্গ : মহিলা	ফটো উপলব্ধ
346	CQD2391209	নাম : গনেশ মুরমু পিতার নাম: কোলো মুরমু বাড়ির নং : নং0094 বয়স : 39 লিঙ্গ : পুরুষ	ফটো উপলব্ধ	347	YPW1870104	নাম : চম্পা মুরমু স্বামীর নাম: গনেশ মুরমু বাড়ির নং : নং0094 বয়স : 34 লিঙ্গ : মহিলা	ফটো উপলব্ধ	348	YPW1675172	নাম : ছবি মুরমু স্বামীর নাম: লুস্কী মুরমু বাড়ির নং : নং0094 বয়স : 32 লিঙ্গ : মহিলা	ফটো উপলব্ধ
S2 349	YPW2562320	নাম : সুপর্ণা মুরমু পিতার নাম: কার্তিক মুরমু বাড়ির নং : এন0094 বয়স : 23 লিঙ্গ : মহিলা	ফটো উপলব্ধ	350	YPW2436962	নাম : লুস্কী মুরমু স্বামীর নাম: কোলো মুরমু বাড়ির নং : নং0094 বয়স : 76 লিঙ্গ : মহিলা	ফটো উপলব্ধ	351	WB/27/187/033178	নাম : লিপুই মুরমু পিতার নাম: শ্রীদাম মুরমু বাড়ির নং : নং0095 বয়স : 68 লিঙ্গ : পুরুষ	ফটো উপলব্ধ
352	WB/27/187/033169	নাম : জগাই মুরমু স্বামীর নাম: লিপুই মুরমু বাড়ির নং : নং0095 বয়স : 61 লিঙ্গ : মহিলা	ফটো উপলব্ধ	353	YPW1870310	নাম : মিলন মুরমু পিতার নাম: লিপুই মুরমু বাড়ির নং : নং0095 বয়স : 35 লিঙ্গ : পুরুষ	ফটো উপলব্ধ	354	YPW1870302	নাম : কবিতা মুরমু স্বামীর নাম: মিলন মুরমু বাড়ির নং : নং0095 বয়স : 34 লিঙ্গ : মহিলা	ফটো উপলব্ধ
355	YPW1870328	নাম : রজেশ মুরমু পিতার নাম: লিপুই মুরমু বাড়ির নং : নং0095 বয়স : 33 লিঙ্গ : পুরুষ	ফটো উপলব্ধ	356	WB/27/187/033346	নাম : চুনকুই মান্ডি স্বামীর নাম: সোনা মান্ডি বাড়ির নং : নং0093 বয়স : 79 লিঙ্গ : মহিলা	ফটো উপলব্ধ	357	WB/27/187/033399	নাম : কার্তিক মান্ডি পিতার নাম: সোনা মান্ডি বাড়ির নং : নং0093 বয়স : 54 লিঙ্গ : পুরুষ	ফটো উপলব্ধ
358	WB/27/187/033348	নাম : বাসন্তী মান্ডি স্বামীর নাম: কার্তিক মান্ডি বাড়ির নং : নং0093 বয়স : 50 লিঙ্গ : মহিলা	ফটো উপলব্ধ	359	YPW2139483	নাম : শুভ মান্ডী পিতার নাম: কার্তিক মান্ডী বাড়ির নং : নং0093 বয়স : 27 লিঙ্গ : পুরুষ	ফটো উপলব্ধ	360	YPW1713130	নাম : সুমিত্রা মালিক স্বামীর নাম: জিতেন মালিক বাড়ির নং : নং0154 বয়স : 32 লিঙ্গ : মহিলা	ফটো উপলব্ধ

361	YPW2056083	ফটো উপলব্ধ	362	YPW2056075	ফটো উপলব্ধ	363	YPW2226660	ফটো উপলব্ধ
নাম : রুপা মালিক স্বামীর নাম: পলাশ মালিক বাড়ির নং : n0059 বয়স : 29 লিঙ্গ : মহিলা			নাম : সুদীপ্ত মালিক পিতার নাম: সত্য মালিক বাড়ির নং : n0061 বয়স : 28 লিঙ্গ : পুরুষ			নাম : কবিতা মালিক স্বামীর নাম: রাজ মালিক বাড়ির নং : n0172 বয়স : 26 লিঙ্গ : মহিলা		
364	WB/27/187/033521	ফটো উপলব্ধ	365	WB/27/187/033275	ফটো উপলব্ধ	366	WB/27/187/033053	ফটো উপলব্ধ
নাম : রেনুকা মালিক স্বামীর নাম: নিমাই মালিক বাড়ির নং : n0068 বয়স : 61 লিঙ্গ : মহিলা			নাম : নারায়নী মালিক স্বামীর নাম: সত্য মালিক বাড়ির নং : n0061 বয়স : 45 লিঙ্গ : মহিলা			নাম : রামকৃষ্ণ মালিক পিতার নাম: দুলাল মালিক বাড়ির নং : n0058 বয়স : 61 লিঙ্গ : পুরুষ		
367	WB/27/187/033074	ফটো উপলব্ধ	368	CQD2391191	ফটো উপলব্ধ	369	CQD2391258	ফটো উপলব্ধ
নাম : অনুরূপা মালিক স্বামীর নাম: রামকৃষ্ণ মালিক বাড়ির নং : n0058 বয়স : 54 লিঙ্গ : মহিলা			নাম : রবীন মালিক পিতার নাম: রামকৃষ্ণ মালিক বাড়ির নং : n0058 বয়স : 40 লিঙ্গ : পুরুষ			নাম : রাজু মালিক পিতার নাম: রামকৃষ্ণ মালিক বাড়ির নং : n0058 বয়স : 39 লিঙ্গ : পুরুষ		
370	WB/27/187/033199	ফটো উপলব্ধ	371	YPW1509942	ফটো উপলব্ধ	372	YPW1675198	ফটো উপলব্ধ
নাম : জয়ন্তী মালিক স্বামীর নাম: গোকুল মালিক বাড়ির নং : n0059 বয়স : 56 লিঙ্গ : মহিলা			নাম : পলাশ মালিক পিতার নাম: গোকুল মালিক বাড়ির নং : n0059 বয়স : 35 লিঙ্গ : পুরুষ			নাম : উৎপল মালিক পিতার নাম: গোকুল মালিক বাড়ির নং : n0059 বয়স : 34 লিঙ্গ : পুরুষ		
373	WB/27/187/033201	ফটো উপলব্ধ	374	CQD2391183	ফটো উপলব্ধ	375	CQD1810522	ফটো উপলব্ধ
নাম : মলিনা মালিক স্বামীর নাম: ফনীভূষণ মালিক বাড়ির নং : n0060 বয়স : 66 লিঙ্গ : মহিলা			নাম : প্রকাশ চন্দ্র মালিক পিতার নাম: ফনীভূষণ মালিক বাড়ির নং : n0060 বয়স : 39 লিঙ্গ : পুরুষ			নাম : বিকাশ মালিক পিতার নাম: ফনীভূষণ মালিক বাড়ির নং : n0060 বয়স : 46 লিঙ্গ : পুরুষ		
376	YPW1870245	ফটো উপলব্ধ	377	WB/27/187/033421	ফটো উপলব্ধ	378	CQD2050771	ফটো উপলব্ধ
নাম : শীলা মালিক স্বামীর নাম: বিকাশ মালিক বাড়ির নং : n0060 বয়স : 30 লিঙ্গ : মহিলা			নাম : সত্য মালিক পিতার নাম: বিভূতিভূষণ মালিক বাড়ির নং : n0061 বয়স : 53 লিঙ্গ : পুরুষ			নাম : জীতেন মালিক পিতার নাম: বিভূতিভূষণ মালিক বাড়ির নং : n0061 বয়স : 48 লিঙ্গ : পুরুষ		
379	WB/27/187/033014	ফটো উপলব্ধ	380	YPW1964949	ফটো উপলব্ধ	381	YPW1964956	ফটো উপলব্ধ
নাম : ক্ষিতিশ মালিক পিতার নাম: করুনা কিঙ্কর মালিক বাড়ির নং : n0062 বয়স : 66 লিঙ্গ : পুরুষ			নাম : অমিত কুমার মালিক পিতার নাম: ক্ষিতিশ মালিক বাড়ির নং : n0062 বয়স : 30 লিঙ্গ : পুরুষ			নাম : সুমিত মালিক পিতার নাম: ক্ষিতিশ মালিক বাড়ির নং : n0062 বয়স : 30 লিঙ্গ : পুরুষ		
382	CQD2391266	ফটো উপলব্ধ	383	YPW2226546	ফটো উপলব্ধ	384	YPW2084564	ফটো উপলব্ধ
নাম : জগদীশ মালিক পিতার নাম: করুনা কিঙ্কর মালিক বাড়ির নং : n0062 বয়স : 53 লিঙ্গ : পুরুষ			নাম : বুল্লি মালিক স্বামীর নাম: সুদীপ্ত মালিক বাড়ির নং : n0160 বয়স : 28 লিঙ্গ : মহিলা			নাম : দেবপ্রিয়া পাল পিতার নাম: দেবশীষ পাল বাড়ির নং : এন0114 বয়স : 28 লিঙ্গ : মহিলা		
385	YPW2226611	ফটো উপলব্ধ	386	CQD2391274	ফটো উপলব্ধ	387	YPW2645489	ফটো উপলব্ধ
নাম : পূজা মালিক স্বামীর নাম: মিন্টু মালিক বাড়ির নং : n0167 বয়স : 27 লিঙ্গ : মহিলা			নাম : শম্পা মালিক স্বামীর নাম: জগদীশ মালিক বাড়ির নং : n0062 বয়স : 41 লিঙ্গ : মহিলা			নাম : শক্তিপদ মালিক পিতার নাম: ভজহরি মালিক বাড়ির নং : n0063 বয়স : 66 লিঙ্গ : পুরুষ		
388	WB/27/187/033200	ফটো উপলব্ধ	389	CQD1389857	ফটো উপলব্ধ	390	CQD1390756	ফটো উপলব্ধ
নাম : ছায়ারানী মালিক স্বামীর নাম: শক্তিপদ মালিক বাড়ির নং : n0063 বয়স : 61 লিঙ্গ : মহিলা			নাম : হিরু মালিক পিতার নাম: পাঁচুগোপাল মালিক বাড়ির নং : n0064 বয়স : 48 লিঙ্গ : পুরুষ			নাম : সন্ধ্যা মালিক স্বামীর নাম: হিরু মালিক বাড়ির নং : n0064 বয়স : 43 লিঙ্গ : মহিলা		

391	WB/27/187/033170	নাম : শুকদেব মালিক পিতার নাম: সতীশ মালিক বাড়ির নং : n0065 বয়স : 61 লিঙ্গ : পুরুষ	ফটো উপলব্ধ	392	WB/27/187/033244	নাম : কৃষ্ণা মালিক স্বামীর নাম: শুকদেব মালিক বাড়ির নং : n0065 বয়স : 56 লিঙ্গ : মহিলা	ফটো উপলব্ধ	393	WB/27/187/033417	নাম : জয়দেব মালিক পিতার নাম: সতীশ মালিক বাড়ির নং : n0066 বয়স : 66 লিঙ্গ : পুরুষ	ফটো উপলব্ধ
394	WB/27/187/033520	নাম : বাসন্তী মালিক স্বামীর নাম: জয়দেব মালিক বাড়ির নং : n0066 বয়স : 61 লিঙ্গ : মহিলা	ফটো উপলব্ধ	395	YPW1675180	নাম : রাজু মালিক পিতার নাম: জয়দেব মালিক বাড়ির নং : n0066 বয়স : 33 লিঙ্গ : পুরুষ	ফটো উপলব্ধ	396	WB/27/187/033133	নাম : বেহুলা মালিক পিতার নাম: জ্যোতিষ মালিক বাড়ির নং : n0067 বয়স : 70 লিঙ্গ : মহিলা	ফটো উপলব্ধ
397	WB/27/187/033209	নাম : চৈতালী মালিক স্বামীর নাম: অরুণ মালিক বাড়ির নং : n0067 বয়স : 51 লিঙ্গ : মহিলা	ফটো উপলব্ধ	398	YPW1509983	নাম : সন্তু মালিক পিতার নাম: অরুণ মালিক বাড়ির নং : n0067 বয়স : 34 লিঙ্গ : পুরুষ	ফটো উপলব্ধ	399	YPW1758655	নাম : মিন্টু মালিক পিতার নাম: অরুণ মালিক বাড়ির নং : n0067 বয়স : 32 লিঙ্গ : পুরুষ	ফটো উপলব্ধ
400	WB/27/187/033518	নাম : সুজয় মালিক পিতার নাম: বলাই মালিক বাড়ির নং : n0068 বয়স : 54 লিঙ্গ : পুরুষ	ফটো উপলব্ধ	401	WB/27/187/033519	নাম : প্রতিমা মালিক স্বামীর নাম: সুজয় মালিক বাড়ির নং : n0068 বয়স : 51 লিঙ্গ : মহিলা	ফটো উপলব্ধ	402	YPW1964923	নাম : জয়ন্ত মালিক পিতার নাম: সুজয় মালিক বাড়ির নং : n0068 বয়স : 29 লিঙ্গ : পুরুষ	ফটো উপলব্ধ
403	WB/27/187/033280	নাম : হারাধন মালিক পিতার নাম: নিরাপদ মালিক বাড়ির নং : n0069 বয়স : 66 লিঙ্গ : পুরুষ	ফটো উপলব্ধ	404	WB/27/187/033522	নাম : মিনতী মালিক স্বামীর নাম: হারাধন মালিক বাড়ির নং : n0069 বয়স : 56 লিঙ্গ : মহিলা	ফটো উপলব্ধ	405	CQD1389972	নাম : সমীর মালিক পিতার নাম: হারাধন মালিক বাড়ির নং : n0069 বয়স : 48 লিঙ্গ : পুরুষ	ফটো উপলব্ধ
406	CQD1390376	নাম : শিবানী মালিক স্বামীর নাম: সমীর মালিক বাড়ির নং : n0069 বয়স : 46 লিঙ্গ : মহিলা	ফটো উপলব্ধ	407	WB/27/187/033368	নাম : গণেশ মালিক পিতার নাম: নিরাপদ মালিক বাড়ির নং : n0069 বয়স : 51 লিঙ্গ : পুরুষ	ফটো উপলব্ধ	408	CQD1390368	নাম : সাগরিকা মালিক স্বামীর নাম: গণেশ মালিক বাড়ির নং : n0069 বয়স : 47 লিঙ্গ : মহিলা	ফটো উপলব্ধ
409	YPW1509991	নাম : প্রশান্ত রায় পিতার নাম: বিশ্বনাথ রায় বাড়ির নং : n0069 বয়স : 36 লিঙ্গ : পুরুষ	ফটো উপলব্ধ	410	WB/27/187/033276	নাম : রানীবালা মালিক স্বামীর নাম: কাশীনাথ মালিক বাড়ির নং : n0071 বয়স : 71 লিঙ্গ : মহিলা	ফটো উপলব্ধ	411	YPW2243921	নাম : বুনু মালিক পিতার নাম: প্রকাশ চন্দ্র মালিক বাড়ির নং : এন0060 বয়স : 34 লিঙ্গ : মহিলা	ফটো উপলব্ধ
412	YPW2243913	নাম : পুষ্প রায় স্বামীর নাম: প্রশান্ত রায় বাড়ির নং : এন0069 বয়স : 31 লিঙ্গ : মহিলা	ফটো উপলব্ধ	413	YPW2226678	নাম : পূজা মালিক স্বামীর নাম: রবীন মালিক বাড়ির নং : n0173 বয়স : 26 লিঙ্গ : মহিলা	ফটো উপলব্ধ	414	YPW2436764	নাম : সোমা মালিক স্বামীর নাম: রাজু মালিক বাড়ির নং : N507 বয়স : 24 লিঙ্গ : মহিলা	ফটো উপলব্ধ
415	YPW2436608	নাম : প্রদীপ মালিক পিতার নাম: হীরু মালিক বাড়ির নং : নং 064 বয়স : 25 লিঙ্গ : পুরুষ	ফটো উপলব্ধ	416	YPW2697506	নাম : রুপা মালিক স্বামীর নাম: ক্ষিত্য মালিক বাড়ির নং : n0062 বয়স : 49 লিঙ্গ : মহিলা	ফটো উপলব্ধ	417	YPW2735645	নাম : রচনা ভান্ডারী পিতার নাম: তারক চন্দ্র ভান্ডারী বাড়ির নং : এন00 বয়স : 21 লিঙ্গ : মহিলা	ফটো উপলব্ধ
418	YPW2783033	নাম : আদিত্য মালিক পিতার নাম: জগদীশ মালিক বাড়ির নং : এন000 বয়স : 21 লিঙ্গ : পুরুষ	ফটো উপলব্ধ	419	YPW2436806	নাম : প্রতিমা রায় স্বামীর নাম: সুনীল রায় বাড়ির নং : N000 বয়স : 28 লিঙ্গ : মহিলা	ফটো উপলব্ধ	420	YDY1182377	নাম : অনিতা রায় স্বামীর নাম: বনমালি রায় বাড়ির নং : এন0119 বয়স : 28 লিঙ্গ : মহিলা	ফটো উপলব্ধ

421	YPW2278430	ফটো উপলব্ধ	422	YPW2720555	ফটো উপলব্ধ	423	YPW2720613	ফটো উপলব্ধ
নাম : ভীষ্ম রায় পিতার নাম: নিলু রায় বাড়ির নং : N0091 বয়স : 26 লিঙ্গ : পুরুষ			নাম : পাপিয়া রায় স্বামীর নাম: কৃষ্ণ রায় বাড়ির নং : নং1 বয়স : 21 লিঙ্গ : মহিলা			নাম : অজয় রায় পিতার নাম: সমর রায় বাড়ির নং : নং1 বয়স : 21 লিঙ্গ : পুরুষ		
424	YPW2720514	ফটো উপলব্ধ	425	THQ1602069	ফটো উপলব্ধ	426	YPW2563146	ফটো উপলব্ধ
নাম : সুরজিৎ রায় পিতার নাম: বুদ্ধদেব রায় বাড়ির নং : নং1 বয়স : 22 লিঙ্গ : পুরুষ			নাম : চম্পা রায় স্বামীর নাম: রবীন রায় বাড়ির নং : এন0119 বয়স : 32 লিঙ্গ : মহিলা			নাম : সুমন্ত রায় পিতার নাম: স্বপন রায় বাড়ির নং : এন0087 বয়স : 24 লিঙ্গ : পুরুষ		
427	YPW2562247	ফটো উপলব্ধ	428	YPW2562296	ফটো উপলব্ধ	429	YPW2563062	ফটো উপলব্ধ
নাম : সুভজিৎ রায় পিতার নাম: বুদ্ধদেব রায় বাড়ির নং : এন0082 বয়স : 25 লিঙ্গ : পুরুষ			নাম : শুভঙ্কর রায় পিতার নাম: জগা রায় বাড়ির নং : এন0086 বয়স : 28 লিঙ্গ : পুরুষ			নাম : পূজা রায় স্বামীর নাম: সনৎ কুমার রায় বাড়ির নং : নং 117 বয়স : 25 লিঙ্গ : মহিলা		
430	YPW2562288	ফটো উপলব্ধ	431	YPW2563112	ফটো উপলব্ধ	432	YPW2226736	ফটো উপলব্ধ
নাম : বিশ্বজিৎ রায় পিতার নাম: মধু রায় বাড়ির নং : এন0092 বয়স : 23 লিঙ্গ : পুরুষ			নাম : মিতা রায় মায়ের নাম: শ্যামলী রায় বাড়ির নং : নং126 বয়স : 26 লিঙ্গ : মহিলা			নাম : সৌরভ রায় পিতার নাম: গোপাল রায় বাড়ির নং : n0179 বয়স : 26 লিঙ্গ : পুরুষ		
433	YPW2563039	ফটো উপলব্ধ	Q 434	YPW2562452	ফটো উপলব্ধ	435	YPW2562254	ফটো উপলব্ধ
নাম : দেবনাথ রায় পিতার নাম: গুরু পদ রায় বাড়ির নং : নং 000 বয়স : 23 লিঙ্গ : পুরুষ			নাম : উত্তম রায় পিতার নাম: অনিল রায় বাড়ির নং : নং 09 বয়স : 35 লিঙ্গ : পুরুষ			নাম : আশিষ রায় পিতার নাম: সমীর রায় বাড়ির নং : এন0079 বয়স : 24 লিঙ্গ : পুরুষ		
436	YPW2562478	ফটো উপলব্ধ	437	CQD1389998	ফটো উপলব্ধ	438	CQD2391290	ফটো উপলব্ধ
নাম : রঘু নাথ রায় পিতার নাম: অবিনাশ রায় বাড়ির নং : নং 076 বয়স : 23 লিঙ্গ : পুরুষ			নাম : নবকুমার রায় পিতার নাম: হরিপদ রায় বাড়ির নং : n0075 বয়স : 47 লিঙ্গ : পুরুষ			নাম : তোতা রায় স্বামীর নাম: নবকুমার রায় বাড়ির নং : n0075 বয়স : 39 লিঙ্গ : মহিলা		
439	WB/27/187/033374	ফটো উপলব্ধ	440	CQD2050813	ফটো উপলব্ধ	441	CQD2587335	ফটো উপলব্ধ
নাম : গীতা রায় স্বামীর নাম: অনিল রায় বাড়ির নং : n0076 বয়স : 71 লিঙ্গ : মহিলা			নাম : সমর রায় পিতার নাম: অনিল রায় বাড়ির নং : n0076 বয়স : 43 লিঙ্গ : পুরুষ			নাম : শারতী রায় স্বামীর নাম: সমর রায় বাড়ির নং : n0076 বয়স : 37 লিঙ্গ : মহিলা		
442	CQD2503761	ফটো উপলব্ধ	443	WB/27/187/033045	ফটো উপলব্ধ	444	CQD1390681	ফটো উপলব্ধ
নাম : স্বপ্না রায় স্বামীর নাম: অবিনাশ রায় বাড়ির নং : n0076 বয়স : 37 লিঙ্গ : মহিলা			নাম : রেনুকা রায় স্বামীর নাম: হরিপদ রায় বাড়ির নং : n0077 বয়স : 60 লিঙ্গ : মহিলা			নাম : ভোম্বল রায় পিতার নাম: শক্তিপদ রায় বাড়ির নং : n0077 বয়স : 47 লিঙ্গ : পুরুষ		
445	YPW0891994	ফটো উপলব্ধ	446	YPW1509934	ফটো উপলব্ধ	447	WB/27/187/033228	ফটো উপলব্ধ
নাম : আশা রায় স্বামীর নাম: ভোম্বল রায় বাড়ির নং : n0077 বয়স : 40 লিঙ্গ : মহিলা			নাম : শক্তু রায় পিতার নাম: শক্তি রায় বাড়ির নং : n0077 বয়স : 36 লিঙ্গ : পুরুষ			নাম : বানেশ্বর রায় পিতার নাম: পঞ্চানন রায় বাড়ির নং : n0078 বয়স : 71 লিঙ্গ : পুরুষ		
448	YPW0892208	ফটো উপলব্ধ	449	YPW2322105	ফটো উপলব্ধ	450	CQD1389444	ফটো উপলব্ধ
নাম : মিলন রায় পিতার নাম: বানেশ্বর রায় বাড়ির নং : n0078 বয়স : 43 লিঙ্গ : পুরুষ			নাম : পারুল রায় স্বামীর নাম: দীনবন্ধু রায় বাড়ির নং : n0079 বয়স : 66 লিঙ্গ : মহিলা			নাম : সমীর রায় পিতার নাম: দীনবন্ধু রায় বাড়ির নং : n0079 বয়স : 49 লিঙ্গ : পুরুষ		

451	WB/27/187/033210	ফটো উপলব্ধ	452	WB/27/187/033238	ফটো উপলব্ধ	453	CQD2390979	ফটো উপলব্ধ
নাম : অনাথবন্ধু রায় পিতার নাম: পটল রায় বাড়ির নং : n0080 বয়স : 71 লিঙ্গ : পুরুষ			নাম : সখীসোনা রায় স্বামীর নাম: অনাথ রায় বাড়ির নং : n0080 বয়স : 66 লিঙ্গ : মহিলা			নাম : মনসা রায় পিতার নাম: অনাথ বন্ধু রায় বাড়ির নং : n0080 বয়স : 44 লিঙ্গ : পুরুষ		
454	CQD2391308	ফটো উপলব্ধ	455	CQD2050805	ফটো উপলব্ধ	456	YPW1758697	ফটো উপলব্ধ
নাম : পারুল রায় স্বামীর নাম: মনসা রায় বাড়ির নং : n0080 বয়স : 39 লিঙ্গ : মহিলা			নাম : গনেশ রায় পিতার নাম: অনাথ বন্ধু রায় বাড়ির নং : n0080 বয়স : 43 লিঙ্গ : পুরুষ			নাম : রুপা রায় স্বামীর নাম: গনেশ রায় বাড়ির নং : n0080 বয়স : 36 লিঙ্গ : মহিলা		
457	YPW1509926	ফটো উপলব্ধ	458	WB/27/187/033408	ফটো উপলব্ধ	459	WB/27/187/033436	ফটো উপলব্ধ
নাম : কার্তিক রায় পিতার নাম: অনাথ বন্ধু রায় বাড়ির নং : n0080 বয়স : 35 লিঙ্গ : পুরুষ			নাম : মনোরঞ্জন রায় পিতার নাম: পটল রায় বাড়ির নং : n0081 বয়স : 62 লিঙ্গ : পুরুষ			নাম : সুধা রায় স্বামীর নাম: মনোরঞ্জন রায় বাড়ির নং : n0081 বয়স : 56 লিঙ্গ : মহিলা		
460	WB/27/187/033177	ফটো উপলব্ধ	461	WB/27/187/033303	ফটো উপলব্ধ	#2 462	CQD1390673	ফটো উপলব্ধ
নাম : বুদ্ধদেব রায় পিতার নাম: রাসবিহারী রায় বাড়ির নং : n0082 বয়স : 49 লিঙ্গ : পুরুষ			নাম : ঝর্ণা রায় স্বামীর নাম: বিশ্বনাথ রায় বাড়ির নং : n0083 বয়স : 61 লিঙ্গ : মহিলা			নাম : সমীর রায় পিতার নাম: বিশ্বনাথ রায় বাড়ির নং : n0083 বয়স : 46 লিঙ্গ : পুরুষ		
463	YPW1870203	ফটো উপলব্ধ	464	CQD1389436	ফটো উপলব্ধ	465	YPW1758663	ফটো উপলব্ধ
নাম : গীতা রায় স্বামীর নাম: বন্দীনাথ রায় বাড়ির নং : n0083 বয়স : 33 লিঙ্গ : মহিলা			নাম : রাজু রায় পিতার নাম: গোপাল রায় বাড়ির নং : n0084 বয়স : 47 লিঙ্গ : পুরুষ			নাম : সুজাতা রায় স্বামীর নাম: রাজু রায় বাড়ির নং : n0084 বয়স : 34 লিঙ্গ : মহিলা		
466	YPW1870286	ফটো উপলব্ধ	467	YPW1870294	ফটো উপলব্ধ	468	YPW2139558	ফটো উপলব্ধ
নাম : টুম্পা রায় স্বামীর নাম: মিলন রায় বাড়ির নং : n0088 বয়স : 40 লিঙ্গ : মহিলা			নাম : টুম্পা রায় স্বামীর নাম: সঞ্জয় রায় বাড়ির নং : n0091 বয়স : 31 লিঙ্গ : মহিলা			নাম : অর্চনা রায় স্বামীর নাম: শম্ভু রায় বাড়ির নং : n0077 বয়স : 33 লিঙ্গ : মহিলা		
469	YPW2151976	ফটো উপলব্ধ	470	YPW2232148	ফটো উপলব্ধ	471	YPW2139566	ফটো উপলব্ধ
নাম : শিখা রায় স্বামীর নাম: রনজিত রায় বাড়ির নং : n0183 বয়স : 27 লিঙ্গ : মহিলা			নাম : বকুল দত্ত পিতার নাম: মানিক রায় বাড়ির নং : n0181 বয়স : 35 লিঙ্গ : মহিলা			নাম : সুস্মিতা রায় স্বামীর নাম: শুভঙ্কর রায় বাড়ির নং : n0107 বয়স : 32 লিঙ্গ : মহিলা		
472	YPW2139574	ফটো উপলব্ধ	473	YPW2139590	ফটো উপলব্ধ	474	YPW2139616	ফটো উপলব্ধ
নাম : সধিত্তা রায় স্বামীর নাম: দীপঙ্কর রায় বাড়ির নং : n0108 বয়স : 32 লিঙ্গ : মহিলা			নাম : দীপঙ্কর রায় পিতার নাম: জগা রায় বাড়ির নং : n0086 বয়স : 29 লিঙ্গ : পুরুষ			নাম : প্রদীপ রায় পিতার নাম: পাঁচ গোপাল রায় বাড়ির নং : n0124 বয়স : 28 লিঙ্গ : পুরুষ		
475	YPW2139632	ফটো উপলব্ধ	476	YPW2139657	ফটো উপলব্ধ	477	YPW2139665	ফটো উপলব্ধ
নাম : চায়না রায় স্বামীর নাম: মিলন রায় বাড়ির নং : n0078 বয়স : 36 লিঙ্গ : মহিলা			নাম : সুদীপ রায় পিতার নাম: মনোরঞ্জন রায় বাড়ির নং : n0081 বয়স : 27 লিঙ্গ : পুরুষ			নাম : জ্যোতি রায় স্বামীর নাম: শান্ত রায় বাড়ির নং : n0088 বয়স : 28 লিঙ্গ : মহিলা		
478	YPW2056034	ফটো উপলব্ধ	479	YPW2056026	ফটো উপলব্ধ	480	YPW2056125	ফটো উপলব্ধ
নাম : পিঙ্কি রায় স্বামীর নাম: বাপি রায় বাড়ির নং : n0085 বয়স : 29 লিঙ্গ : মহিলা			নাম : অর্চনা রায় স্বামীর নাম: মনোজ রায় বাড়ির নং : n0075 বয়স : 28 লিঙ্গ : মহিলা			নাম : সুনীল রায় পিতার নাম: অধীর রায় বাড়ির নং : n0085 বয়স : 30 লিঙ্গ : পুরুষ		

481	YPW2056117	ফটো উপলব্ধ	482	YPW2056091	ফটো উপলব্ধ	483	CQD1526680	ফটো উপলব্ধ
নাম : মনোজ রায় পিতার নাম: বাসুদেব রায় বাড়ির নং : n0075 বয়স : 33 লিঙ্গ : পুরুষ			নাম : বিরেন রায় পিতার নাম: মনোরঞ্জন রায় বাড়ির নং : n0081 বয়স : 29 লিঙ্গ : পুরুষ			নাম : সোমা রায় স্বামীর নাম: বুদ্ধদেব রায় বাড়ির নং : n0082 বয়স : 44 লিঙ্গ : মহিলা		
484	YPW2139459	ফটো উপলব্ধ	485	YPW2139475	ফটো উপলব্ধ	486	YPW2139434	ফটো উপলব্ধ
নাম : বলরাম রায় পিতার নাম: বিজয় রায় বাড়ির নং : n0130 বয়স : 28 লিঙ্গ : পুরুষ			নাম : কৃষ্ণ রায় পিতার নাম: নেপাল রায় বাড়ির নং : n0124 বয়স : 29 লিঙ্গ : পুরুষ			নাম : অরবিন্দ রায় পিতার নাম: জয়দেব রায় বাড়ির নং : n0090 বয়স : 29 লিঙ্গ : পুরুষ		
487	YPW2174522	ফটো উপলব্ধ	488	YPW1870260	ফটো উপলব্ধ	489	CQD2050979	ফটো উপলব্ধ
নাম : দেবশীষ রায় পিতার নাম: বুদ্ধদেব রায় বাড়ির নং : n0123 বয়স : 26 লিঙ্গ : পুরুষ			নাম : শান্ত রায় পিতার নাম: মুক্ত রায় বাড়ির নং : n0088 বয়স : 31 লিঙ্গ : পুরুষ			নাম : অর্চনা রায় পিতার নাম: মানিক রায় বাড়ির নং : n0089 বয়স : 46 লিঙ্গ : মহিলা		
490	WB/27/187/033427	ফটো উপলব্ধ	491	CQD1390442	ফটো উপলব্ধ	492	CQD2050912	ফটো উপলব্ধ
নাম : জয়দেব রায় পিতার নাম: পশুপতি রায় বাড়ির নং : n0090 বয়স : 59 লিঙ্গ : পুরুষ			নাম : পুতুল রায় স্বামীর নাম: জয়দেব রায় বাড়ির নং : n0090 বয়স : 48 লিঙ্গ : মহিলা			নাম : মহাদেব রায় পিতার নাম: পশুপতি রায় বাড়ির নং : n0090 বয়স : 56 লিঙ্গ : পুরুষ		
493	CQD2050920	ফটো উপলব্ধ	494	WB/27/187/033557	ফটো উপলব্ধ	495	WB/27/187/033506	ফটো উপলব্ধ
নাম : জয়ন্তী রায় স্বামীর নাম: মহাদেব রায় বাড়ির নং : n0090 বয়স : 42 লিঙ্গ : মহিলা			নাম : সহদেব রায় পিতার নাম: পশুপতি রায় বাড়ির নং : n0090 বয়স : 54 লিঙ্গ : পুরুষ			নাম : রীতা রায় স্বামীর নাম: সহদেব রায় বাড়ির নং : n0090 বয়স : 51 লিঙ্গ : মহিলা		
496	YPW1758721	ফটো উপলব্ধ	497	YPW1870161	ফটো উপলব্ধ	498	WB/27/187/033164	ফটো উপলব্ধ
নাম : মানবেন্দ্র রায় পিতার নাম: সহদেব রায় বাড়ির নং : n0090 বয়স : 33 লিঙ্গ : পুরুষ			নাম : শুভেন্দু রায় পিতার নাম: সহদেব রায় বাড়ির নং : n0090 বয়স : 30 লিঙ্গ : পুরুষ			নাম : মালতী রায় স্বামীর নাম: হারাধন রায় বাড়ির নং : n0091 বয়স : 76 লিঙ্গ : মহিলা		
499	WB/27/187/033165	ফটো উপলব্ধ	500	WB/27/187/033142	ফটো উপলব্ধ	501	YPW1510007	ফটো উপলব্ধ
নাম : অনিল রায় পিতার নাম: হারাধন রায় বাড়ির নং : n0091 বয়স : 59 লিঙ্গ : পুরুষ			নাম : সাবিত্রী রায় স্বামীর নাম: অনিল রায় বাড়ির নং : n0091 বয়স : 55 লিঙ্গ : মহিলা			নাম : শঙ্কর রায় পিতার নাম: অনিল রায় বাড়ির নং : n0091 বয়স : 35 লিঙ্গ : পুরুষ		
502	YPW2321909	ফটো উপলব্ধ	503	YPW2321917	ফটো উপলব্ধ	504	YPW1870179	ফটো উপলব্ধ
নাম : সুনীল রায় পিতার নাম: হারাধন রায় বাড়ির নং : n0091 বয়স : 58 লিঙ্গ : পুরুষ			নাম : কাজল রায় স্বামীর নাম: সুনীল রায় বাড়ির নং : n0091 বয়স : 52 লিঙ্গ : মহিলা			নাম : তাপস রায় পিতার নাম: সুনীল রায় বাড়ির নং : n0091 বয়স : 31 লিঙ্গ : পুরুষ		
505	WB/27/187/033092	ফটো উপলব্ধ	506	WB/27/187/033474	ফটো উপলব্ধ	507	CQD1526581	ফটো উপলব্ধ
নাম : নিলু রায় পিতার নাম: হারাধন রায় বাড়ির নং : n0091 বয়স : 54 লিঙ্গ : পুরুষ			নাম : মিলন রায় পিতার নাম: হারাধন রায় বাড়ির নং : n0091 বয়স : 50 লিঙ্গ : পুরুষ			নাম : গীতা রায় স্বামীর নাম: নিলু রায় বাড়ির নং : n0091 বয়স : 47 লিঙ্গ : মহিলা		
508	CQD2095065	ফটো উপলব্ধ	509	CQD1526607	ফটো উপলব্ধ	510	CQD1525773	ফটো উপলব্ধ
নাম : মিতা রায় স্বামীর নাম: গুরুপদ রায় বাড়ির নং : n0099 বয়স : 46 লিঙ্গ : মহিলা			নাম : কল্যাণী রায় স্বামীর নাম: গোপাল রায় বাড়ির নং : n0092 বয়স : 54 লিঙ্গ : মহিলা			নাম : সারথী রায় স্বামীর নাম: মধু রায় বাড়ির নং : n0092 বয়স : 45 লিঙ্গ : মহিলা		

511	CQD1389782	ফটো উপলব্ধ	512	YPW1870211	ফটো উপলব্ধ	513	YPW1870229	ফটো উপলব্ধ
নাম : মধু রায় পিতার নাম: কানাই রায় বাড়ির নং : n0092 বয়স : 48 লিঙ্গ : পুরুষ			নাম : কাকুলি রায় স্বামীর নাম: উত্তম রায় বাড়ির নং : n0091 বয়স : 34 লিঙ্গ : মহিলা			নাম : টগরী রায় স্বামীর নাম: শঙ্কর রায় বাড়ির নং : n0091 বয়স : 36 লিঙ্গ : মহিলা		
514	YPW2322089	ফটো উপলব্ধ	515	WB/27/187/033446	ফটো উপলব্ধ	516	YPW1675123	ফটো উপলব্ধ
নাম : অধীর রায় পিতার নাম: কালীপদ রায় বাড়ির নং : n0085 বয়স : 52 লিঙ্গ : পুরুষ			নাম : ময়না রায় স্বামীর নাম: অধীর রায় বাড়ির নং : n0085 বয়স : 56 লিঙ্গ : মহিলা			নাম : বাপী রায় পিতার নাম: অধীর রায় বাড়ির নং : n0085 বয়স : 35 লিঙ্গ : পুরুষ		
517	WB/27/187/033225	ফটো উপলব্ধ	518	CQD2050888	ফটো উপলব্ধ	519	CQD2050896	ফটো উপলব্ধ
নাম : মালতী রায় স্বামীর নাম: বীরুরায় রায় বাড়ির নং : n0086 বয়স : 68 লিঙ্গ : মহিলা			নাম : মাধাই রায় মায়ের নাম: মালতী রায় বাড়ির নং : n0086 বয়স : 42 লিঙ্গ : পুরুষ			নাম : সীমা রায় স্বামীর নাম: মাধাই রায় বাড়ির নং : n0086 বয়স : 41 লিঙ্গ : মহিলা		
520	WB/27/187/033375	ফটো উপলব্ধ	521	CQD1528421	ফটো উপলব্ধ	522	CQD2050839	ফটো উপলব্ধ
নাম : জগা রায় পিতার নাম: বীরুরায় রায় বাড়ির নং : n0086 বয়স : 50 লিঙ্গ : পুরুষ			নাম : জয়ন্তী রায় স্বামীর নাম: জগা রায় বাড়ির নং : n0086 বয়স : 48 লিঙ্গ : মহিলা			নাম : তপন রায় পিতার নাম: পরেশ রায় বাড়ির নং : n0087 বয়স : 44 লিঙ্গ : পুরুষ		
523	YPW1510056	ফটো উপলব্ধ	524	CQD2050847	ফটো উপলব্ধ	525	CQD2050854	ফটো উপলব্ধ
নাম : লক্ষী রায় স্বামীর নাম: তপন রায় বাড়ির নং : n0087 বয়স : 38 লিঙ্গ : মহিলা			নাম : অমর রায় পিতার নাম: পরেশ রায় বাড়ির নং : n0087 বয়স : 42 লিঙ্গ : পুরুষ			নাম : প্রতিমা রায় স্বামীর নাম: অমর রায় বাড়ির নং : n0087 বয়স : 40 লিঙ্গ : মহিলা		
526	WB/27/187/033168	ফটো উপলব্ধ	527	WB/27/187/033549	ফটো উপলব্ধ	528	WB/27/187/033548	ফটো উপলব্ধ
নাম : মানিক রায় পিতার নাম: যোগীন রায় বাড়ির নং : n0088 বয়স : 66 লিঙ্গ : পুরুষ			নাম : হিরু রায় পিতার নাম: যোগীন রায় বাড়ির নং : n0088 বয়স : 56 লিঙ্গ : পুরুষ			নাম : পার্শ্বতী রায় স্বামীর নাম: হিরু রায় বাড়ির নং : n0088 বয়স : 53 লিঙ্গ : মহিলা		
529	YPW1870252	ফটো উপলব্ধ	530	YPW2321933	ফটো উপলব্ধ	531	CQD1526771	ফটো উপলব্ধ
নাম : রনজিত রায় পিতার নাম: হিরু রায় বাড়ির নং : n0088 বয়স : 30 লিঙ্গ : পুরুষ			নাম : বর্ণা রায় স্বামীর নাম: মুক্ত রায় বাড়ির নং : n0088 বয়স : 58 লিঙ্গ : মহিলা			নাম : কাজল রায় স্বামীর নাম: জহর রায় বাড়ির নং : n0088 বয়স : 46 লিঙ্গ : মহিলা		
532	YPW1870278	ফটো উপলব্ধ	533	YPW2259190	ফটো উপলব্ধ	534	YPW2139640	ফটো উপলব্ধ
নাম : সঞ্জয় রায় পিতার নাম: মুক্ত রায় বাড়ির নং : n0088 বয়স : 33 লিঙ্গ : পুরুষ			নাম : সঙ্গীতা দাস পিতার নাম: শক্তিপদ সিং বাড়ির নং : নং 017 বয়স : 25 লিঙ্গ : মহিলা			নাম : আরিফ হালদার পিতার নাম: নজরুল হালদার বাড়ির নং : n0139 বয়স : 27 লিঙ্গ : মহিলা		
535	YPW2563047	ফটো উপলব্ধ	536	YPW2728251	ফটো উপলব্ধ	537	YPW2562338	ফটো উপলব্ধ
নাম : সেখ সুকুর হালদার পিতার নাম: সেখ মসিফার হালদার বাড়ির নং : নং 141 বয়স : 23 লিঙ্গ : পুরুষ			নাম : প্রকাশ ভট্টাচার্য্য পিতার নাম: ব্রজ গোপাল ভট্টাচার্য্য বাড়ির নং : নং1 বয়স : 21 লিঙ্গ : পুরুষ			নাম : রাস হাঁসদা পিতার নাম: বুদো হাঁসদা বাড়ির নং : এন0134 বয়স : 24 লিঙ্গ : পুরুষ		
538	YPW2562353	ফটো উপলব্ধ	539	YPW2436723	ফটো উপলব্ধ	540	YPW2139533	ফটো উপলব্ধ
নাম : রুপম দাস পিতার নাম: রাসবিহারী দাস বাড়ির নং : এন0101 বয়স : 23 লিঙ্গ : পুরুষ			নাম : বিরাজ কুমার হাঁসদা পিতার নাম: নারায়ণ হাঁসদা বাড়ির নং : N0132 বয়স : 25 লিঙ্গ : পুরুষ			নাম : রিম্পা হাঁসদা স্বামীর নাম: সঞ্জয় হাঁসদা বাড়ির নং : n0112 বয়স : 27 লিঙ্গ : মহিলা		



<p>541</p> <p>নাম : সঞ্জয় হাঁসদা পিতার নাম: রবি হাঁসদা বাড়ির নং : n0133 বয়স : 28 লিঙ্গ : মহিলা</p> <p>ফটো উপলব্ধ</p>	<p>YPW2139541</p>	<p>542</p> <p>নাম : সুমি হাঁসদা স্বামীর নাম: খোকন হাঁসদা বাড়ির নং : n0101 বয়স : 43 লিঙ্গ : মহিলা</p> <p>ফটো উপলব্ধ</p>	<p>YPW1510015</p>	<p>543</p> <p>নাম : রাকেশ রায় পিতার নাম: বিশ্বনাথ রায় বাড়ির নং : এন000 বয়স : 21 লিঙ্গ : পুরুষ</p> <p>ফটো উপলব্ধ</p>	<p>YPW2783041</p>
<p>544</p> <p>নাম : অভিজিৎ রায় পিতার নাম: পিন্টু রায় বাড়ির নং : এন000 বয়স : 20 লিঙ্গ : পুরুষ</p> <p>ফটো উপলব্ধ</p>	<p>YPW2783017</p>	<p>545</p> <p>নাম : পূজা হাঁসদা পিতার নাম: কালী চরন হাঁসদা বাড়ির নং : এন000 বয়স : 20 লিঙ্গ : মহিলা</p> <p>ফটো উপলব্ধ</p>	<p>YPW2783058</p>	<p>546</p> <p>নাম : রূপা রায় স্বামীর নাম: তাপস রায় বাড়ির নং : এন0091 বয়স : 20 লিঙ্গ : মহিলা</p> <p>ফটো উপলব্ধ</p>	<p>YPW2843969</p>
<p>547</p> <p>নাম : অভিষেক মুর্মু পিতার নাম: কার্তিক মুর্মু বাড়ির নং : এন0094 বয়স : 19 লিঙ্গ : পুরুষ</p> <p>ফটো উপলব্ধ</p>	<p>YPW2847788</p>	<p>548</p> <p>নাম : সুমন রায় পিতার নাম: নবকুমার রায় বাড়ির নং : 0001 বয়স : 19 লিঙ্গ : পুরুষ</p> <p>ফটো উপলব্ধ</p>	<p>YPW2877066</p>		

549 নাম : প্রদীপ গিরি পিতার নাম: নবকুমার গিরি বাড়ির নং : n0118 বয়স : 40 লিঙ্গ : পুরুষ	CQD2051316 ফটো উপলব্ধ	550 নাম : নবকুমার গিরি পিতার নাম: ফকির গিরি বাড়ির নং : n0118 বয়স : 69 লিঙ্গ : পুরুষ	WB/27/187/033489 ফটো উপলব্ধ	551 নাম : অসিত গিরি পিতার নাম: চন্ডী চরন গিরি বাড়ির নং : n0102 বয়স : 34 লিঙ্গ : পুরুষ	YPW1675206 ফটো উপলব্ধ
552 নাম : আরতি গিরি স্বামীর নাম: চন্ডীচরন গিরি বাড়ির নং : n0102 বয়স : 71 লিঙ্গ : মহিলা	WB/27/187/033149 ফটো উপলব্ধ	553 নাম : চন্ডীচরন গিরি পিতার নাম: ফকির গিরি বাড়ির নং : n0102 বয়স : 75 লিঙ্গ : পুরুষ	WB/27/187/033097 ফটো উপলব্ধ	554 নাম : বনশ্রী গিরি স্বামীর নাম: প্রদীপ গিরি বাড়ির নং : n0118 বয়স : 31 লিঙ্গ : মহিলা	YPW2056216 ফটো উপলব্ধ
555 নাম : নিরুপমা দে স্বামীর নাম: অজিত দে বাড়ির নং : n0104 বয়স : 71 লিঙ্গ : মহিলা	YPW2437416 ফটো উপলব্ধ	556 নাম : মোহন দে পিতার নাম: অজিত দে বাড়ির নং : n0104 বয়স : 55 লিঙ্গ : পুরুষ	YPW2437069 ফটো উপলব্ধ	557 নাম : সোমা দে স্বামীর নাম: মোহন দে বাড়ির নং : n0104 বয়স : 43 লিঙ্গ : মহিলা	CQD1524511 ফটো উপলব্ধ
558 নাম : রুমা দে স্বামীর নাম: সুমন দে বাড়ির নং : এন0163 বয়স : 26 লিঙ্গ : মহিলা	YPW2634947 ফটো উপলব্ধ	559 নাম : মহাদেব দে পিতার নাম: মোহন দে বাড়ির নং : এন0104 বয়স : 25 লিঙ্গ : পুরুষ	YPW2243905 ফটো উপলব্ধ	560 নাম : সুমন দে পিতার নাম: দুর্গাচরন দে বাড়ির নং : n0163 বয়স : 26 লিঙ্গ : পুরুষ	YPW2226579 ফটো উপলব্ধ
561 নাম : দীপংকর রায় পিতার নাম: মুকুল রায় বাড়ির নং : n0108 বয়স : 34 লিঙ্গ : পুরুষ	YPW1675248 ফটো উপলব্ধ	562 নাম : কালীপদ দে পিতার নাম: বেচারাম দে বাড়ির নং : n0108 বয়স : 56 লিঙ্গ : পুরুষ	WB/27/187/033079 ফটো উপলব্ধ	563 নাম : চায়না দে স্বামীর নাম: প্রবীর দে বাড়ির নং : n0108 বয়স : 56 লিঙ্গ : মহিলা	WB/27/187/033075 ফটো উপলব্ধ
564 নাম : প্রবীর দে পিতার নাম: বেচারাম দে বাড়ির নং : n0108 বয়স : 61 লিঙ্গ : পুরুষ	WB/27/187/033103 ফটো উপলব্ধ	565 নাম : পার্বতী দে স্বামীর নাম: হেমন্ত দে বাড়ির নং : n0104 বয়স : 42 লিঙ্গ : মহিলা	CQD2051001 ফটো উপলব্ধ	566 নাম : হেমন্ত দে পিতার নাম: অজিত দে বাড়ির নং : n0104 বয়স : 53 লিঙ্গ : পুরুষ	CQD2050995 ফটো উপলব্ধ
567 নাম : অষ্টি দে স্বামীর নাম: দুর্গাচরন দে বাড়ির নং : n0103 বয়স : 50 লিঙ্গ : মহিলা	CQD1390053 ফটো উপলব্ধ	568 নাম : দুর্গাচরন দে পিতার নাম: গেবিন্দ দে বাড়ির নং : n0103 বয়স : 53 লিঙ্গ : পুরুষ	WB/27/187/033429 ফটো উপলব্ধ	569 নাম : পুষ্প রায় স্বামীর নাম: লক্ষন রায় বাড়ির নং : n0112 বয়স : 44 লিঙ্গ : মহিলা	CQD1524750 ফটো উপলব্ধ
570 নাম : বুদ্ধদেব রায় পিতার নাম: তারাপদ রায় বাড়ির নং : n0114 বয়স : 65 লিঙ্গ : পুরুষ	CQD1389402 ফটো উপলব্ধ	571 নাম : আশালতা রায় স্বামীর নাম: বুদ্ধদেব রায় বাড়ির নং : n0114 বয়স : 61 লিঙ্গ : মহিলা	CQD1389410 ফটো উপলব্ধ	572 নাম : রেনুকা রায় স্বামীর নাম: অনিল রায় বাড়ির নং : n0115 বয়স : 76 লিঙ্গ : মহিলা	WB/27/187/033107 ফটো উপলব্ধ
573 নাম : বিকাশ রায় পিতার নাম: অনিল রায় বাড়ির নং : n0115 বয়স : 56 লিঙ্গ : পুরুষ	WB/27/187/033179 ফটো উপলব্ধ	574 নাম : বীনা রায় স্বামীর নাম: অনিল রায় বাড়ির নং : n0115 বয়স : 56 লিঙ্গ : মহিলা	WB/27/187/033255 ফটো উপলব্ধ	575 নাম : দয়াল রায় পিতার নাম: অনিল রায় বাড়ির নং : n0115 বয়স : 45 লিঙ্গ : পুরুষ	CQD1525971 ফটো উপলব্ধ
576 নাম : বন্দনা রায় স্বামীর নাম: দয়াল রায় বাড়ির নং : n0115 বয়স : 40 লিঙ্গ : মহিলা	CQD2051324 ফটো উপলব্ধ	577 নাম : পূর্ণিমা রায় স্বামীর নাম: মাদাই রায় বাড়ির নং : n0121 বয়স : 39 লিঙ্গ : মহিলা	CQD2051365 ফটো উপলব্ধ	578 নাম : মাদাই রায় পিতার নাম: নগেন রায় বাড়ির নং : n0121 বয়স : 45 লিঙ্গ : পুরুষ	CQD1524743 ফটো উপলব্ধ

579	WB/27/187/033483	ফটো উপলব্ধ	580	YPW1758754	ফটো উপলব্ধ	581	YPW1870351	ফটো উপলব্ধ
নাম : লক্ষী রায় স্বামীর নাম: নগেন রায় বাড়ির নং : n0121 বয়স : 66 লিঙ্গ : মহিলা			নাম : সাগরী রায় স্বামীর নাম: অরুপ রায় বাড়ির নং : n0120 বয়স : 34 লিঙ্গ : মহিলা			নাম : মন্দিরা রায় স্বামীর নাম: পল্টু রায় বাড়ির নং : n0120 বয়স : 33 লিঙ্গ : মহিলা		
582	YPW1609296	ফটো উপলব্ধ	583	YPW1609304	ফটো উপলব্ধ	584	WB/27/187/033461	ফটো উপলব্ধ
নাম : পল্টু রায় পিতার নাম: নেপাল রায় বাড়ির নং : n0120 বয়স : 34 লিঙ্গ : পুরুষ			নাম : অরুপ রায় পিতার নাম: নেপাল রায় বাড়ির নং : n0120 বয়স : 38 লিঙ্গ : পুরুষ			নাম : শ্যামলী রায় স্বামীর নাম: নেপাল রায় বাড়ির নং : n0120 বয়স : 61 লিঙ্গ : মহিলা		
585	YPW2321818	ফটো উপলব্ধ	586	YPW1609312	ফটো উপলব্ধ	587	WB/27/187/033056	ফটো উপলব্ধ
নাম : নেপাল রায় পিতার নাম: হাও রায় বাড়ির নং : n0120 বয়স : 66 লিঙ্গ : পুরুষ			নাম : বনমালী রায় পিতার নাম: গোপাল রায় বাড়ির নং : n0119 বয়স : 36 লিঙ্গ : পুরুষ			নাম : অনিতা রায় স্বামীর নাম: গোপাল রায় বাড়ির নং : n0119 বয়স : 66 লিঙ্গ : মহিলা		
588	WB/27/187/033381	ফটো উপলব্ধ	589	CQD2391332	ফটো উপলব্ধ	590	YPW1758762	ফটো উপলব্ধ
নাম : গোপাল রায় পিতার নাম: যতীন রায় বাড়ির নং : n0119 বয়স : 73 লিঙ্গ : পুরুষ			নাম : সুমিতা রায় স্বামীর নাম: স্বপন রায় বাড়ির নং : n0117 বয়স : 37 লিঙ্গ : মহিলা			নাম : নমিতা রায় স্বামীর নাম: বিমল রায় বাড়ির নং : n0117 বয়স : 34 লিঙ্গ : মহিলা		
591	YPW1510114	ফটো উপলব্ধ	592	WB/27/187/033076	ফটো উপলব্ধ	593	CQD1389337	ফটো উপলব্ধ
নাম : বিমল রায় পিতার নাম: মানিক রায় বাড়ির নং : n0117 বয়স : 35 লিঙ্গ : পুরুষ			নাম : সরস্বতী রায় স্বামীর নাম: মানিক রায় বাড়ির নং : n0117 বয়স : 56 লিঙ্গ : মহিলা			নাম : সন্দ্যা রায় স্বামীর নাম: নিমাই রায় বাড়ির নং : n0117 বয়স : 43 লিঙ্গ : মহিলা		
594	WB/27/187/033080	ফটো উপলব্ধ	595	YPW1675222	ফটো উপলব্ধ	596	WB/27/187/033155	ফটো উপলব্ধ
নাম : নিমাই রায় পিতার নাম: ভরত রায় বাড়ির নং : n0117 বয়স : 53 লিঙ্গ : পুরুষ			নাম : সনৎকুমার রায় পিতার নাম: নন্দ রায় বাড়ির নং : n0117 বয়স : 34 লিঙ্গ : পুরুষ			নাম : কল্পনা রায় স্বামীর নাম: নন্দ রায় বাড়ির নং : n0117 বয়স : 51 লিঙ্গ : মহিলা		
597	WB/27/187/033171	ফটো উপলব্ধ	598	YPW1758853	ফটো উপলব্ধ	599	YPW1758747	ফটো উপলব্ধ
নাম : নন্দ রায় পিতার নাম: ভরত রায় বাড়ির নং : n0117 বয়স : 56 লিঙ্গ : পুরুষ			নাম : টুঙ্গা রায় স্বামীর নাম: শ্যামল রায় বাড়ির নং : n0117 বয়স : 31 লিঙ্গ : মহিলা			নাম : শ্যামল রায় পিতার নাম: হীরালাল রায় বাড়ির নং : n0117 বয়স : 33 লিঙ্গ : পুরুষ		
600	YPW1510122	ফটো উপলব্ধ	601	YPW0893024	ফটো উপলব্ধ	602	WB/27/187/033131	ফটো উপলব্ধ
নাম : কনক রায় স্বামীর নাম: অলোক রায় বাড়ির নং : n0117 বয়স : 38 লিঙ্গ : মহিলা			নাম : অলোক রায় পিতার নাম: হীরালাল রায় বাড়ির নং : n0117 বয়স : 38 লিঙ্গ : পুরুষ			নাম : হীরালাল রায় পিতার নাম: ভরত রায় বাড়ির নং : n0117 বয়স : 59 লিঙ্গ : পুরুষ		
603	CQD1390392	ফটো উপলব্ধ	604	CQD1390400	ফটো উপলব্ধ	605	YPW1758770	ফটো উপলব্ধ
নাম : গুরুপদ রায় পিতার নাম: সুবীর রায় বাড়ির নং : n0116 বয়স : 46 লিঙ্গ : পুরুষ			নাম : লক্ষণ রায় পিতার নাম: বেচা রায় বাড়ির নং : n0116 বয়স : 46 লিঙ্গ : পুরুষ			নাম : আল্পনা রায় স্বামীর নাম: জীবন রায় বাড়ির নং : n0116 বয়স : 37 লিঙ্গ : মহিলা		
606	YPW0893149	ফটো উপলব্ধ	607	WB/27/187/033409	ফটো উপলব্ধ	608	YPW2739738	ফটো উপলব্ধ
নাম : জীবন রায় পিতার নাম: ভুবন রায় বাড়ির নং : n0116 বয়স : 38 লিঙ্গ : পুরুষ			নাম : সনজিৎ রায় পিতার নাম: ভুবন রায় বাড়ির নং : n0116 বয়স : 49 লিঙ্গ : পুরুষ			নাম : প্রিয়ঙ্কা রায় পিতার নাম: ভৌদর রায় বাড়ির নং : এন021 বয়স : 21 লিঙ্গ : মহিলা		



609	YPW2739720	ফটো উপলব্ধ	610	YPW2720571	ফটো উপলব্ধ	Q 611	YPW2728269	ফটো উপলব্ধ
নাম : সাগর রায় পিতার নাম: রবীন রায় বাড়ির নং : এন021 বয়স : 25 লিঙ্গ : পুরুষ			নাম : সৌম্য রায় মায়ের নাম: সুজাতা রায় বাড়ির নং : নং1 বয়স : 22 লিঙ্গ : পুরুষ			নাম : তরিসি রায় পিতার নাম: গুরুপদ রায় বাড়ির নং : নং1 বয়স : 22 লিঙ্গ : মহিলা		
612	YPW1758804	ফটো উপলব্ধ	613	WB/27/187/033546	ফটো উপলব্ধ	614	WB/27/187/033231	ফটো উপলব্ধ
নাম : রবীন রায় পিতার নাম: গোপাল রায় বাড়ির নং : n0119 বয়স : 39 লিঙ্গ : পুরুষ			নাম : রাধাকান্ত রায় পিতার নাম: ভীম রায় বাড়ির নং : n0105 বয়স : 53 লিঙ্গ : পুরুষ			নাম : স্বপ্না রায় স্বামীর নাম: রাধাকান্ত রায় বাড়ির নং : n0105 বয়স : 50 লিঙ্গ : মহিলা		
615	YPW1870344	ফটো উপলব্ধ	616	YPW2056224	ফটো উপলব্ধ	617	YPW2056174	ফটো উপলব্ধ
নাম : শান্তনু রায় পিতার নাম: রাধাকান্ত রায় বাড়ির নং : n0105 বয়স : 31 লিঙ্গ : পুরুষ			নাম : বাপ্পা রায় পিতার নাম: শম্ভু রায় বাড়ির নং : n0111 বয়স : 30 লিঙ্গ : পুরুষ			নাম : শম্পা রায় স্বামীর নাম: অনন্ত রায় বাড়ির নং : n0117 বয়স : 29 লিঙ্গ : মহিলা		
618	YPW2056182	ফটো উপলব্ধ	619	YPW2056190	ফটো উপলব্ধ	620	YPW2056208	ফটো উপলব্ধ
নাম : অনন্ত রায় পিতার নাম: নিমাই রায় বাড়ির নং : n0117 বয়স : 29 লিঙ্গ : পুরুষ			নাম : রেখা রায় স্বামীর নাম: তাপস রায় বাড়ির নং : n0126 বয়স : 30 লিঙ্গ : মহিলা			নাম : রিতা রায় স্বামীর নাম: হারু রায় বাড়ির নং : n0125 বয়স : 30 লিঙ্গ : মহিলা		
621	YPW1510080	ফটো উপলব্ধ	622	CQD1526045	ফটো উপলব্ধ	623	YPW1870369	ফটো উপলব্ধ
নাম : মধু রায় পিতার নাম: নগেন রায় বাড়ির নং : n0121 বয়স : 37 লিঙ্গ : পুরুষ			নাম : সুজাতা রায় স্বামীর নাম: জগ্গু রায় বাড়ির নং : n0121 বয়স : 45 লিঙ্গ : মহিলা			নাম : শম্পা রায় স্বামীর নাম: মধু রায় বাড়ির নং : n0121 বয়স : 30 লিঙ্গ : মহিলা		
624	WB/27/187/033364	ফটো উপলব্ধ	625	WB/27/187/033476	ফটো উপলব্ধ	626	CQD2391357	ফটো উপলব্ধ
নাম : য়েটু রায় পিতার নাম: সাধন রায় বাড়ির নং : n0122 বয়স : 51 লিঙ্গ : পুরুষ			নাম : বুদ্ধদেব রায় পিতার নাম: সুধীর রায় বাড়ির নং : n0123 বয়স : 51 লিঙ্গ : পুরুষ			নাম : রাখী রায় স্বামীর নাম: বুদ্ধদেব রায় বাড়ির নং : n0123 বয়স : 41 লিঙ্গ : মহিলা		
627	CQD2051118	ফটো উপলব্ধ	628	YPW1758861	ফটো উপলব্ধ	629	CQD2391118	ফটো উপলব্ধ
নাম : উত্তম রায় পিতার নাম: সুধীর রায় বাড়ির নং : n0123 বয়স : 43 লিঙ্গ : পুরুষ			নাম : মানসী রায় স্বামীর নাম: উত্তম রায় বাড়ির নং : n0123 বয়স : 36 লিঙ্গ : মহিলা			নাম : অর্চনা রায় স্বামীর নাম: নেপাল রায় বাড়ির নং : n0123 বয়স : 47 লিঙ্গ : মহিলা		
630	CQD1389394	ফটো উপলব্ধ	631	WB/27/187/033365	ফটো উপলব্ধ	632	WB/27/187/033035	ফটো উপলব্ধ
নাম : মালবিকা রায় স্বামীর নাম: সনজিৎ রায় বাড়ির নং : n0123 বয়স : 46 লিঙ্গ : মহিলা			নাম : পাঁচু রায় পিতার নাম: মদন রায় বাড়ির নং : n0124 বয়স : 56 লিঙ্গ : পুরুষ			নাম : গোপাল রায় পিতার নাম: মদন রায় বাড়ির নং : n0124 বয়স : 53 লিঙ্গ : পুরুষ		
633	CQD1390558	ফটো উপলব্ধ	634	CQD1389634	ফটো উপলব্ধ	635	CQD1390012	ফটো উপলব্ধ
নাম : বীনা রায় স্বামীর নাম: গোপাল রায় বাড়ির নং : n0124 বয়স : 47 লিঙ্গ : মহিলা			নাম : নেপাল রায় পিতার নাম: মদন রায় বাড়ির নং : n0124 বয়স : 49 লিঙ্গ : পুরুষ			নাম : রেখা রায় স্বামীর নাম: পাঁচু রায় বাড়ির নং : n0124 বয়স : 47 লিঙ্গ : মহিলা		
636	CQD2051357	ফটো উপলব্ধ	637	WB/27/187/033482	ফটো উপলব্ধ	638	YPW1510064	ফটো উপলব্ধ
নাম : তাপসী রায় স্বামীর নাম: পিন্টু রায় বাড়ির নং : n0124 বয়স : 39 লিঙ্গ : মহিলা			নাম : কম্পনা রায় স্বামীর নাম: নকুল রায় বাড়ির নং : n0125 বয়স : 61 লিঙ্গ : মহিলা			নাম : হারু রায় মায়ের নাম: কম্পনা রায় বাড়ির নং : n0125 বয়স : 36 লিঙ্গ : পুরুষ		

639	CQD2051019	ফটো উপলব্ধ	640	CQD2391324	ফটো উপলব্ধ	641	CQD1524966	ফটো উপলব্ধ
নাম : বাবলু রায় পিতার নাম: নকুল রায় বাড়ির নং : n0125 বয়স : 41 লিঙ্গ : পুরুষ			নাম : শিখা রায় স্বামীর নাম: বাবলু রায় বাড়ির নং : n0125 বয়স : 39 লিঙ্গ : মহিলা			নাম : চম্পা রায় স্বামীর নাম: সমীর রায় বাড়ির নং : n0125 বয়স : 43 লিঙ্গ : মহিলা		
642	WB/27/187/033065	ফটো উপলব্ধ	643	WB/27/187/033499	ফটো উপলব্ধ	644	WB/27/187/033501	ফটো উপলব্ধ
নাম : রামেশ্বর রায় পিতার নাম: পঞ্চানন রায় বাড়ির নং : n0126 বয়স : 61 লিঙ্গ : পুরুষ			নাম : মালতী রায় স্বামীর নাম: রামেশ্বর রায় বাড়ির নং : n0126 বয়স : 56 লিঙ্গ : মহিলা			নাম : সনকা রায় স্বামীর নাম: জটেশ্বর রায় বাড়ির নং : n0126 বয়স : 51 লিঙ্গ : মহিলা		
645	YPW1510072	ফটো উপলব্ধ	#2 646	YPW1675230	ফটো উপলব্ধ	647	WB/27/187/033478	ফটো উপলব্ধ
নাম : তাপস রায় পিতার নাম: জটেশ্বর রায় বাড়ির নং : n0126 বয়স : 35 লিঙ্গ : পুরুষ			নাম : সাগর রায় পিতার নাম: জটেশ্বর রায় বাড়ির নং : n0126 বয়স : 34 লিঙ্গ : পুরুষ			নাম : বিফল রায় পিতার নাম: পঞ্চানন রায় বাড়ির নং : n0126 বয়স : 51 লিঙ্গ : পুরুষ		
648	WB/27/187/033561	ফটো উপলব্ধ	649	WB/27/187/033458	ফটো উপলব্ধ	650	YPW1510148	ফটো উপলব্ধ
নাম : শ্যামারানী রায় স্বামীর নাম: বিফল রায় বাড়ির নং : n0126 বয়স : 49 লিঙ্গ : মহিলা			নাম : স্বর্ণময়ী রায় স্বামীর নাম: ভোলানাথ রায় বাড়ির নং : n0126 বয়স : 61 লিঙ্গ : মহিলা			নাম : শ্যামল রায় পিতার নাম: রামেশ্বর রায় বাড়ির নং : n0126 বয়স : 35 লিঙ্গ : পুরুষ		
651	YPW2321768	ফটো উপলব্ধ	652	CQD1389345	ফটো উপলব্ধ	653	YPW2321800	ফটো উপলব্ধ
নাম : পুষ্প রায় স্বামীর নাম: নেপাল রায় বাড়ির নং : n0127 বয়স : 65 লিঙ্গ : মহিলা			নাম : মঞ্জু রায় স্বামীর নাম: রঞ্জিত রায় বাড়ির নং : n0127 বয়স : 47 লিঙ্গ : মহিলা			নাম : রতন রায় পিতার নাম: অতুল রায় বাড়ির নং : n0128 বয়স : 75 লিঙ্গ : পুরুষ		
654	YPW2321826	ফটো উপলব্ধ	655	CQD2297224	ফটো উপলব্ধ	656	CQD2391340	ফটো উপলব্ধ
নাম : সরলা রায় স্বামীর নাম: রতন রায় বাড়ির নং : n0128 বয়স : 70 লিঙ্গ : মহিলা			নাম : অরুণ রায় পিতার নাম: রতন রায় বাড়ির নং : n0128 বয়স : 41 লিঙ্গ : পুরুষ			নাম : সরস্বতী রায় স্বামীর নাম: অরুণ রায় বাড়ির নং : n0128 বয়স : 38 লিঙ্গ : মহিলা		
657	YPW2321750	ফটো উপলব্ধ	658	WB/27/187/033219	ফটো উপলব্ধ	659	WB/27/187/033033	ফটো উপলব্ধ
নাম : কৈলাশ রায় পিতার নাম: অতুল রায় বাড়ির নং : n0129 বয়স : 65 লিঙ্গ : পুরুষ			নাম : রমা রায় স্বামীর নাম: কৈলাশ রায় বাড়ির নং : n0129 বয়স : 61 লিঙ্গ : মহিলা			নাম : গীতা রায় স্বামীর নাম: নিরান রায় বাড়ির নং : n0130 বয়স : 71 লিঙ্গ : মহিলা		
660	WB/27/187/033475	ফটো উপলব্ধ	661	YPW1510098	ফটো উপলব্ধ	662	CQD1389980	ফটো উপলব্ধ
নাম : প্রশান্ত রায় পিতার নাম: নিরান রায় বাড়ির নং : n0130 বয়স : 51 লিঙ্গ : পুরুষ			নাম : বিজয় রায় পিতার নাম: নিরান রায় বাড়ির নং : n0130 বয়স : 49 লিঙ্গ : পুরুষ			নাম : নীলিমা রায় স্বামীর নাম: ঘেটু রায় বাড়ির নং : n0130 বয়স : 46 লিঙ্গ : মহিলা		
663	WB/27/187/033331	ফটো উপলব্ধ	664	YPW1758796	ফটো উপলব্ধ	665	YPW1758820	ফটো উপলব্ধ
নাম : স্বর্ণা রায় স্বামীর নাম: কাশীনাথ রায় বাড়ির নং : n0131 বয়স : 53 লিঙ্গ : মহিলা			নাম : অনন্ত রায় পিতার নাম: কাশীনাথ রায় বাড়ির নং : n0131 বয়স : 34 লিঙ্গ : পুরুষ			নাম : রুমা রায় স্বামীর নাম: অনন্ত রায় বাড়ির নং : n0131 বয়স : 31 লিঙ্গ : মহিলা		
666	WB/27/187/033036	ফটো উপলব্ধ	667	YPW2226710	ফটো উপলব্ধ	668	YPW2226728	ফটো উপলব্ধ
নাম : রঞ্জিত রায় পিতার নাম: ভুবন রায় বাড়ির নং : n0126 বয়স : 53 লিঙ্গ : পুরুষ			নাম : জবা রায় স্বামীর নাম: পলাশ রায় বাড়ির নং : n0177 বয়স : 27 লিঙ্গ : মহিলা			নাম : দেবরাজ রায় পিতার নাম: নেপাল রায় বাড়ির নং : n0178 বয়স : 26 লিঙ্গ : পুরুষ		

669	WB/27/187/033057	ফটো উপলব্ধ	670	CQD1526789	ফটো উপলব্ধ	671	YPW2226561	ফটো উপলব্ধ
নাম : জ্যোৎস্না রায় স্বামীর নাম: গোবিন্দ রায় বাড়ির নং : n0107 বয়স : 61 লিঙ্গ : মহিলা			নাম : শান্তি রায় স্বামীর নাম: তপন রায় বাড়ির নং : n0110 বয়স : 56 লিঙ্গ : মহিলা			নাম : মনোজ রায় পিতার নাম: সঞ্জিত রায় বাড়ির নং : n0162 বয়স : 26 লিঙ্গ : পুরুষ		
672	CQD2051076	ফটো উপলব্ধ	673	CQD1390152	ফটো উপলব্ধ	674	CQD1389717	ফটো উপলব্ধ
নাম : ময়না রায় স্বামীর নাম: গুরুপদ রায় বাড়ির নং : n0112 বয়স : 44 লিঙ্গ : মহিলা			নাম : মিলন রায় স্বামীর নাম: প্রশান্ত রায় বাড়ির নং : n0112 বয়স : 46 লিঙ্গ : মহিলা			নাম : মঞ্জুর রায় স্বামীর নাম: রামকৃষ্ণ রায় বাড়ির নং : n0112 বয়স : 47 লিঙ্গ : মহিলা		
675	WB/27/187/033554	ফটো উপলব্ধ	676	WB/27/187/033545	ফটো উপলব্ধ	677	WB/27/187/033563	ফটো উপলব্ধ
নাম : রামকৃষ্ণ রায় পিতার নাম: বেচা রায় বাড়ির নং : n0112 বয়স : 51 লিঙ্গ : পুরুষ			নাম : রেখা রায় স্বামীর নাম: সোনা রায় বাড়ির নং : n0112 বয়স : 51 লিঙ্গ : মহিলা			নাম : সোনা রায় পিতার নাম: বেচা রায় বাড়ির নং : n0112 বয়স : 56 লিঙ্গ : পুরুষ		
678	YPW1758846	ফটো উপলব্ধ	679	YPW1510130	ফটো উপলব্ধ	680	WB/27/187/033081	ফটো উপলব্ধ
নাম : তপতী রায় স্বামীর নাম: শ্রীমন্ত রায় বাড়ির নং : n0111 বয়স : 32 লিঙ্গ : মহিলা			নাম : শ্রীমন্ত রায় পিতার নাম: ভোলা রায় বাড়ির নং : n0111 বয়স : 35 লিঙ্গ : পুরুষ			নাম : অপর্ণা রায় স্বামীর নাম: শম্ভুনাথ রায় বাড়ির নং : n0111 বয়স : 56 লিঙ্গ : মহিলা		
681	WB/27/187/033490	ফটো উপলব্ধ	682	WB/27/187/033174	ফটো উপলব্ধ	683	WB/27/187/033132	ফটো উপলব্ধ
নাম : শম্ভুনাথ রায় পিতার নাম: দুর্গানাথ রায় বাড়ির নং : n0111 বয়স : 61 লিঙ্গ : পুরুষ			নাম : ভোলানাথ রায় পিতার নাম: দুর্গানাথ রায় বাড়ির নং : n0111 বয়স : 66 লিঙ্গ : পুরুষ			নাম : শিবু রায় পিতার নাম: দুর্গাচরণ রায় বাড়ির নং : n0111 বয়স : 56 লিঙ্গ : পুরুষ		
684	YPW1510106	ফটো উপলব্ধ	685	WB/27/187/033257	ফটো উপলব্ধ	686	CQD1389899	ফটো উপলব্ধ
নাম : পলাশ রায় পিতার নাম: তারক রায় বাড়ির নং : n0111 বয়স : 34 লিঙ্গ : পুরুষ			নাম : চম্পা রায় স্বামীর নাম: তারক রায় বাড়ির নং : n0111 বয়স : 66 লিঙ্গ : মহিলা			নাম : তপন রায় পিতার নাম: গোপাল রায় বাড়ির নং : n0110 বয়স : 47 লিঙ্গ : পুরুষ		
687	CQD1390004	ফটো উপলব্ধ	688	CQD1528348	ফটো উপলব্ধ	689	WB/27/187/033277	ফটো উপলব্ধ
নাম : ছবি রায় পিতার নাম: পাত্র রায় বাড়ির নং : n0110 বয়স : 45 লিঙ্গ : মহিলা			নাম : পূর্ণিমা রায় মায়ের নাম: ভক্তি রায় বাড়ির নং : n0110 বয়স : 44 লিঙ্গ : মহিলা			নাম : ভক্তি রায় স্বামীর নাম: পাত্র রায় বাড়ির নং : n0110 বয়স : 76 লিঙ্গ : মহিলা		
690	WB/27/187/033232	ফটো উপলব্ধ	691	WB/27/187/033262	ফটো উপলব্ধ	692	CQD1853142	ফটো উপলব্ধ
নাম : শঙ্করী রায় স্বামীর নাম: রবীন রায় বাড়ির নং : n0109 বয়স : 66 লিঙ্গ : মহিলা			নাম : রবীন রায় পিতার নাম: হারাধন রায় বাড়ির নং : n0109 বয়স : 71 লিঙ্গ : পুরুষ			নাম : সবরী রায় স্বামীর নাম: বিশ্বনাথ রায় বাড়ির নং : n0107 বয়স : 43 লিঙ্গ : মহিলা		
693	CQD1389873	ফটো উপলব্ধ	694	YPW1675214	ফটো উপলব্ধ	695	WB/27/187/033455	ফটো উপলব্ধ
নাম : বিশ্বনাথ রায় পিতার নাম: ভুবন রায় বাড়ির নং : n0107 বয়স : 46 লিঙ্গ : পুরুষ			নাম : শুভঙ্কর রায় পিতার নাম: মুকুল রায় বাড়ির নং : n0107 বয়স : 32 লিঙ্গ : পুরুষ			নাম : অঞ্জলী রায় স্বামীর নাম: মুকুল রায় বাড়ির নং : n0107 বয়স : 56 লিঙ্গ : মহিলা		
696	WB/27/187/033380	ফটো উপলব্ধ	697	YPW1758838	ফটো উপলব্ধ	698	CQD2297240	ফটো উপলব্ধ
নাম : মুকুল রায় পিতার নাম: হারাধন রায় বাড়ির নং : n0107 বয়স : 61 লিঙ্গ : পুরুষ			নাম : মল্লিকা রায় স্বামীর নাম: সোনা রায় বাড়ির নং : n0107 বয়স : 33 লিঙ্গ : মহিলা			নাম : সোনা রায় পিতার নাম: গোবিন্দ রায় বাড়ির নং : n0107 বয়স : 39 লিঙ্গ : পুরুষ		

699 নাম : পিন্টু রায় পিতার নাম: গোবিন রায় বাড়ির নং : n0107 বয়স : 40 লিঙ্গ : পুরুষ ফটো উপলব্ধ	CQD2051084	700 নাম : গোবিন রায় পিতার নাম: হারাধন রায় বাড়ির নং : n0107 বয়স : 66 লিঙ্গ : পুরুষ ফটো উপলব্ধ	WB/27/187/033058	701 নাম : সাবিত্রী রায় স্বামীর নাম: কাশীনাথ রায় বাড়ির নং : n0106 বয়স : 71 লিঙ্গ : মহিলা ফটো উপলব্ধ	WB/27/187/033360
Q 702 নাম : দীক্ষা রায় স্বামীর নাম: ভোদর রায় বাড়ির নং : বয়স : 35 লিঙ্গ : মহিলা DELETED	YPW1758812	703 নাম : বন্দনা রায় স্বামীর নাম: বিজয় রায় বাড়ির নং : n0105 বয়স : 48 লিঙ্গ : মহিলা ফটো উপলব্ধ	CQD1390160	704 নাম : ভৌদর রায় পিতার নাম: ভীম রায় বাড়ির নং : n0105 বয়স : 41 লিঙ্গ : পুরুষ ফটো উপলব্ধ	CQD2391076
705 নাম : মঙ্গলা রায় পিতার নাম: ভীম রায় বাড়ির নং : n0105 বয়স : 41 লিঙ্গ : মহিলা ফটো উপলব্ধ	CQD2051068	706 নাম : চন্ডি রায় স্বামীর নাম: প্রহ্লাদ রায় বাড়ির নং : n0105 বয়স : 40 লিঙ্গ : মহিলা ফটো উপলব্ধ	CQD2051340	707 নাম : প্রহ্লাদ রায় পিতার নাম: ভীম রায় বাড়ির নং : n0105 বয়স : 48 লিঙ্গ : পুরুষ ফটো উপলব্ধ	CQD1810712
708 নাম : মাস্তু রায় স্বামীর নাম: লক্ষীকান্ত রায় বাড়ির নং : n0105 বয়স : 48 লিঙ্গ : মহিলা ফটো উপলব্ধ	CQD2391068	709 নাম : লক্ষীকান্ত রায় পিতার নাম: ভীম রায় বাড়ির নং : n0105 বয়স : 51 লিঙ্গ : পুরুষ ফটো উপলব্ধ	CQD2391050	710 নাম : মণিমালা রায় স্বামীর নাম: দেবশীষ রায় বাড়ির নং : এন0123 বয়স : 23 লিঙ্গ : মহিলা ফটো উপলব্ধ	YPW2844652
711 নাম : সুস্মিতা রায় স্বামীর নাম: সাগর রায় বাড়ির নং : এন0126 বয়স : 20 লিঙ্গ : মহিলা ফটো উপলব্ধ	YPW2845915	712 নাম : বুস্পা রায় পিতার নাম: সোনা রায় বাড়ির নং : এন0112 বয়স : 22 লিঙ্গ : মহিলা ফটো উপলব্ধ	YPW2846590	713 নাম : বৃষ্টি রায় পিতার নাম: অরুণ রায় বাড়ির নং : এন 0128 বয়স : 19 লিঙ্গ : মহিলা ফটো উপলব্ধ	YPW2852978
714 নাম : কার্তিক রায় পিতার নাম: প্রহ্লাদ রায় বাড়ির নং : এন0121 বয়স : 19 লিঙ্গ : পুরুষ ফটো উপলব্ধ	YPW2861631	715 নাম : কৃষ্ণ রায় পিতার নাম: বোদোর রায় বাড়ির নং : নং105 বয়স : 20 লিঙ্গ : পুরুষ ফটো উপলব্ধ	YPW2861722		



716 নাম : সুমিত্রা টুডু স্বামীর নাম: বাবলু টুডু বাড়ির নং : n0135 বয়স : 47 লিঙ্গ : মহিলা	YPW2056232 ফটো উপলব্ধ	717 নাম : বার্না মুরমু স্বামীর নাম: মঙ্গল মুরমু বাড়ির নং : n0135 বয়স : 37 লিঙ্গ : মহিলা	YPW2056257 ফটো উপলব্ধ	718 নাম : শুকুমনি মূর্মা স্বামীর নাম: রাম মূর্মা বাড়ির নং : n0135 বয়স : 44 লিঙ্গ : মহিলা	CQD2051142 ফটো উপলব্ধ
719 নাম : মঙ্গল মুরমু পিতার নাম: সোনাতন মুরমু বাড়ির নং : n0135 বয়স : 40 লিঙ্গ : পুরুষ	YPW1870377 ফটো উপলব্ধ	720 নাম : সুরাজ কুমার হাঁসদা পিতার নাম: নারায়ন হাঁসদা বাড়ির নং : নং1 বয়স : 23 লিঙ্গ : পুরুষ	YPW2720530 ফটো উপলব্ধ	721 নাম : সৃজিত হাঁসদা পিতার নাম: সুকরা হাঁসদা বাড়ির নং : নং1 বয়স : 21 লিঙ্গ : পুরুষ	YPW2728285 ফটো উপলব্ধ
722 নাম : পুতুল হাঁসদা স্বামীর নাম: ক্ষুদিরাম হাঁসদা বাড়ির নং : n0132 বয়স : 76 লিঙ্গ : মহিলা	YPW2321859 ফটো উপলব্ধ	723 নাম : কালীচরন হাঁসদা পিতার নাম: ক্ষুদিরাম হাঁসদা বাড়ির নং : n0132 বয়স : 58 লিঙ্গ : পুরুষ	WB/27/187/033220 ফটো উপলব্ধ	724 নাম : লক্ষী হাঁসদা স্বামীর নাম: কালীচরন হাঁসদা বাড়ির নং : n0132 বয়স : 51 লিঙ্গ : মহিলা	WB/27/187/033335 ফটো উপলব্ধ
725 নাম : নারায়ন হাঁসদা পিতার নাম: ক্ষুদিরাম হাঁসদা বাড়ির নং : n0132 বয়স : 55 লিঙ্গ : পুরুষ	YPW2321842 ফটো উপলব্ধ	726 নাম : পূর্ণিমা হাঁসদা স্বামীর নাম: নারায়ণ হাঁসদা বাড়ির নং : n0132 বয়স : 43 লিঙ্গ : মহিলা	CQD1390798 ফটো উপলব্ধ	727 নাম : রবি হাঁসদা পিতার নাম: শান্তি হাঁসদা বাড়ির নং : n0133 বয়স : 56 লিঙ্গ : পুরুষ	WB/27/187/033477 ফটো উপলব্ধ
728 নাম : কাজল হাঁসদা স্বামীর নাম: রবি হাঁসদা বাড়ির নং : n0133 বয়স : 51 লিঙ্গ : মহিলা	WB/27/187/033336 ফটো উপলব্ধ	729 নাম : শুক্র হাঁসদা পিতার নাম: ডেবর হাঁসদা বাড়ির নং : n0134 বয়স : 43 লিঙ্গ : পুরুষ	CQD2051167 ফটো উপলব্ধ	730 নাম : মায়নো হাঁসদা স্বামীর নাম: শুক্র হাঁসদা বাড়ির নং : n0134 বয়স : 33 লিঙ্গ : মহিলা	YPW1758887 ফটো উপলব্ধ
731 নাম : খোকন হাঁসদা পিতার নাম: ডেবর হাঁসদা বাড়ির নং : n0134 বয়স : 41 লিঙ্গ : পুরুষ	YPW1510155 ফটো উপলব্ধ	732 নাম : মালতী হাঁসদা স্বামীর নাম: মঙ্গলা হাঁসদা বাড়ির নং : n0134 বয়স : 66 লিঙ্গ : মহিলা	WB/27/187/033347 ফটো উপলব্ধ	733 নাম : বৃন্দো হাঁসদা পিতার নাম: মঙ্গলা হাঁসদা বাড়ির নং : n0134 বয়স : 48 লিঙ্গ : পুরুষ	CQD1524222 ফটো উপলব্ধ
734 নাম : নীলমনি হাঁসদা স্বামীর নাম: বৃন্দো হাঁসদা বাড়ির নং : n0134 বয়স : 47 লিঙ্গ : মহিলা	CQD1524214 ফটো উপলব্ধ				



735	YPW2555035	ফটো উপলব্ধ	736	YPW2056281	ফটো উপলব্ধ	737	WB/27/187/033145	ফটো উপলব্ধ
নাম : সোমাইয়া মেহমুদ পিতার নাম: মেহমুদ রহমান বাড়ির নং : এন00217 বয়স : 23 লিঙ্গ : মহিলা			নাম : আনোয়ারা বেগম স্বামীর নাম: মফিজুল হালদার বাড়ির নং : n0141 বয়স : 28 লিঙ্গ : মহিলা			নাম : সেখ রমজান আলি পিতার নাম: মনজুর সেখ বাড়ির নং : n0145 বয়স : 56 লিঙ্গ : পুরুষ		
738	CQD2297281	ফটো উপলব্ধ	739	YPW1510197	ফটো উপলব্ধ	740	YPW2322162	ফটো উপলব্ধ
নাম : সেখ সফিকুল আলি পিতার নাম: সেখ আবুতাহের আলি বাড়ির নং : n0145 বয়স : 38 লিঙ্গ : পুরুষ			নাম : সেখ আব্দুল রহমান পিতার নাম: সেখ নিজামুদ্দিন বাড়ির নং : n0151 বয়স : 35 লিঙ্গ : পুরুষ			নাম : মনিরা বিবি স্বামীর নাম: সেখ মোশারফ আলি বাড়ির নং : n0151 বয়স : 55 লিঙ্গ : মহিলা		
741	YPW1510163	ফটো উপলব্ধ	742	WB/27/187/033268	ফটো উপলব্ধ	743	YPW2322055	ফটো উপলব্ধ
নাম : আফসার আলি হালদার পিতার নাম: আকবর আলি হালদার বাড়ির নং : n0150 বয়স : 38 লিঙ্গ : পুরুষ			নাম : মানিজা বিবি স্বামীর নাম: হানিফ বাড়ির নং : n0150 বয়স : 53 লিঙ্গ : মহিলা			নাম : ছাবিলা বিবি স্বামীর নাম: আকবর হালদার বাড়ির নং : n0150 বয়স : 60 লিঙ্গ : মহিলা		
744	YPW1965052	ফটো উপলব্ধ	745	YPW1965045	ফটো উপলব্ধ	746	WB/27/187/033032	ফটো উপলব্ধ
নাম : শরিফুল হালদার পিতার নাম: হানিফ হালদার বাড়ির নং : n0150 বয়স : 29 লিঙ্গ : পুরুষ			নাম : সাদ্দাম হালদার পিতার নাম: হানিফ হালদার বাড়ির নং : n0150 বয়স : 31 লিঙ্গ : পুরুষ			নাম : হানিফ হালদার পিতার নাম: জয়নাল হালদার বাড়ির নং : n0150 বয়স : 59 লিঙ্গ : পুরুষ		
747	YPW2322048	ফটো উপলব্ধ	748	YPW2322139	ফটো উপলব্ধ	749	CQD1389923	ফটো উপলব্ধ
নাম : আকবর হালদার পিতার নাম: জয়নাল হালদার বাড়ির নং : n0150 বয়স : 65 লিঙ্গ : পুরুষ			নাম : কদবানু বিবি স্বামীর নাম: সেখ আতর আলি বাড়ির নং : n0136 বয়স : 88 লিঙ্গ : মহিলা			নাম : জহুর আলি সরকার পিতার নাম: আবদুল রেজাক সরকার বাড়ির নং : n0136 বয়স : 68 লিঙ্গ : পুরুষ		
750	CQD1389931	ফটো উপলব্ধ	751	YPW1675305	ফটো উপলব্ধ	752	YPW2322170	ফটো উপলব্ধ
নাম : ফতেমা খাতুন স্বামীর নাম: জহুর আলি সরকার বাড়ির নং : n0136 বয়স : 63 লিঙ্গ : মহিলা			নাম : হেনা সরকার পিতার নাম: জহুর আলি সরকার বাড়ির নং : n0136 বয়স : 33 লিঙ্গ : মহিলা			নাম : সেখ আজাদ রহমান পিতার নাম: সেখ মনসুর আলি বাড়ির নং : n0144 বয়স : 53 লিঙ্গ : পুরুষ		
753	YPW1510247	ফটো উপলব্ধ	754	WB/27/187/033497	ফটো উপলব্ধ	755	HPM2141471	ফটো উপলব্ধ
নাম : রূপালী গিরি স্বামীর নাম: বিশুজিৎ গিরি বাড়ির নং : n0150 বয়স : 34 লিঙ্গ : মহিলা			নাম : সেখ নজরুল ইসলাম পিতার নাম: সেখ মফুজ বাড়ির নং : n0142 বয়স : 61 লিঙ্গ : পুরুষ			নাম : হাসান আলি মল্লিক পিতার নাম: হোসেন আলি মল্লিক বাড়ির নং : n0138 বয়স : 56 লিঙ্গ : পুরুষ		
756	YPW1965060	ফটো উপলব্ধ	757	CQD1526722	ফটো উপলব্ধ	758	YPW2322121	ফটো উপলব্ধ
নাম : মোহসিন মল্লিক পিতার নাম: হাসান আলি মল্লিক বাড়ির নং : n0138 বয়স : 29 লিঙ্গ : পুরুষ			নাম : মোহোরজান বিবি স্বামীর নাম: হাসান আলি মল্লিক বাড়ির নং : n0138 বয়স : 48 লিঙ্গ : মহিলা			নাম : সেখ মসিফার হালদার সেখ পিতার নাম: সেখ জামাল হালদার সেখ বাড়ির নং : n0141 বয়স : 56 লিঙ্গ : পুরুষ		
759	YPW1758903	ফটো উপলব্ধ	760	YPW1870468	ফটো উপলব্ধ	761	CQD1527647	ফটো উপলব্ধ
নাম : মফুজা বিবি স্বামীর নাম: জালাল হালদার বাড়ির নং : n0141 বয়স : 51 লিঙ্গ : মহিলা			নাম : মফিজুল হালদার পিতার নাম: জালালউদ্দিন হালদার বাড়ির নং : n0141 বয়স : 30 লিঙ্গ : পুরুষ			নাম : আমিনা বেগম স্বামীর নাম: সেখ মসিফার হালদার বাড়ির নং : n0141 বয়স : 46 লিঙ্গ : মহিলা		
762	YPW2322113	ফটো উপলব্ধ	763	YPW2322188	ফটো উপলব্ধ	764	YPW1870393	ফটো উপলব্ধ
নাম : রহিমা বিবি স্বামীর নাম: সেখ মনসুর আলি বাড়ির নং : n0144 বয়স : 70 লিঙ্গ : মহিলা			নাম : আনোয়ারা বিবি স্বামীর নাম: সেখ আজাদ রহমান বাড়ির নং : n0144 বয়স : 50 লিঙ্গ : মহিলা			নাম : সেখ মহম্মদ হাসান পিতার নাম: সেখ আজাদ রহমান বাড়ির নং : n0144 বয়স : 30 লিঙ্গ : পুরুষ		

765 নাম : নাসিমা খাতুন পিতার নাম: সেখ মনসুর আলি বাড়ির নং : n0144 বয়স : 42 লিঙ্গ : মহিলা ফটো উপলব্ধ	WB/27/187/033286	766 নাম : মনিরা বিবি স্বামীর নাম: সেখ আবুতাহের আলি বাড়ির নং : n0145 বয়স : 60 লিঙ্গ : মহিলা ফটো উপলব্ধ	YPW2321735	767 নাম : রেসমিন খাতুন স্বামীর নাম: সেখ মোমিন হালদার বাড়ির নং : n0145 বয়স : 34 লিঙ্গ : মহিলা ফটো উপলব্ধ	YPW1870435
768 নাম : তাসলিমা বেগম স্বামীর নাম: শুক্কর আলি বাড়ির নং : n0151 বয়স : 47 লিঙ্গ : মহিলা ফটো উপলব্ধ	CQD1390038	769 নাম : সেখ আরিফ রহমান পিতার নাম: শুক্কর আলি বাড়ির নং : এন0151 বয়স : 25 লিঙ্গ : পুরুষ ফটো উপলব্ধ	YPW2237337	770 নাম : মোস্তাফা হালদার পিতার নাম: জালালউদ্দিন হালদার বাড়ির নং : এন0141 বয়স : 25 লিঙ্গ : পুরুষ ফটো উপলব্ধ	YPW2237311
771 নাম : শুক্কর আলি পিতার নাম: পচুয়ার রহমান বাড়ির নং : n0151 বয়স : 55 লিঙ্গ : পুরুষ ফটো উপলব্ধ	CQD1390020	772 নাম : শওকাত আলি পিতার নাম: পচুয়ার রহমান বাড়ির নং : n0151 বয়স : 57 লিঙ্গ : পুরুষ ফটো উপলব্ধ	YPW2321693	773 নাম : ওজিহান বিবি পিতার নাম: জয়নাল বাড়ির নং : n0150 বয়স : 61 লিঙ্গ : পুরুষ ফটো উপলব্ধ	YPW2563229
774 নাম : আলিমা বিবি স্বামীর নাম: সেখ রমজান আলি বাড়ির নং : n0145 বয়স : 51 লিঙ্গ : মহিলা ফটো উপলব্ধ	YPW2563203	775 নাম : সেখ সরিফ রহমান পিতার নাম: শুক্কর আলি বাড়ির নং : নং1 বয়স : 21 লিঙ্গ : পুরুষ ফটো উপলব্ধ	YPW2720605	776 নাম : আসিফ আলি পিতার নাম: ইসরাইল আলি বাড়ির নং : এন0098 বয়স : 25 লিঙ্গ : পুরুষ ফটো উপলব্ধ	YPW2237303
777 নাম : মনিরা বিবি স্বামীর নাম: সেখ সাজাহান আলি বাড়ির নং : n0148 বয়স : 51 লিঙ্গ : মহিলা ফটো উপলব্ধ	CQD0069930	778 নাম : সেখ ইমরান আলি পিতার নাম: সেখ সাজাহান আলি বাড়ির নং : n0148 বয়স : 31 লিঙ্গ : পুরুষ ফটো উপলব্ধ	YPW1870401	779 নাম : সেখ নূর আলম পিতার নাম: সেখ আমির আলি বাড়ির নং : n0148 বয়স : 56 লিঙ্গ : পুরুষ ফটো উপলব্ধ	WB/27/187/033425
780 নাম : সেখ সাবির আলি পিতার নাম: সেখ আমির আলি বাড়ির নং : n0148 বয়স : 51 লিঙ্গ : পুরুষ ফটো উপলব্ধ	YPW2321743	781 নাম : মনিরা বিবি স্বামীর নাম: সেখ সাবির আলি বাড়ির নং : n0148 বয়স : 39 লিঙ্গ : মহিলা ফটো উপলব্ধ	CQD2391365	782 নাম : মুজিবর সেখ পিতার নাম: আমীর সেখ বাড়ির নং : n0148 বয়স : 53 লিঙ্গ : পুরুষ ফটো উপলব্ধ	WB/27/187/033212
783 নাম : মাফুজা বিবি স্বামীর নাম: সেখ নূর আলম বাড়ির নং : n0148 বয়স : 43 লিঙ্গ : মহিলা ফটো উপলব্ধ	CQD1526201	784 নাম : সেখ সাজাহান আলী পিতার নাম: সেখ আমির আলী বাড়ির নং : n0148 বয়স : 60 লিঙ্গ : পুরুষ ফটো উপলব্ধ	CQD2391167	785 নাম : রেহেনা বিবি স্বামীর নাম: মুজিবর বাড়ির নং : n0148 বয়স : 44 লিঙ্গ : মহিলা ফটো উপলব্ধ	CQD1390509
786 নাম : সেখ সামিম ইসলাম পিতার নাম: সেখ নাজরুল ইসলাম বাড়ির নং : এন0142 বয়স : 26 লিঙ্গ : পুরুষ ফটো উপলব্ধ	YPW2272623	787 নাম : সেখ আনিকুল মন্ডল পিতার নাম: সেখ বাকের আলি মন্ডল বাড়ির নং : n0146 বয়স : 55 লিঙ্গ : পুরুষ ফটো উপলব্ধ	YPW0893685	788 নাম : সেখ ওসমান আলি মন্ডল পিতার নাম: সেখ আশরফ আলি মন্ডল বাড়ির নং : 211 বয়স : 71 লিঙ্গ : পুরুষ ফটো উপলব্ধ	YPW2321883
789 নাম : আলোয়া বিবি স্বামীর নাম: সেখ ওসমান আলি মন্ডল বাড়ির নং : 211 বয়স : 61 লিঙ্গ : মহিলা ফটো উপলব্ধ	YPW2321891	790 নাম : আক্তাবুল মন্ডল পিতার নাম: সেখ বাকের আলি মন্ডল বাড়ির নং : 213 বয়স : 63 লিঙ্গ : পুরুষ ফটো উপলব্ধ	YPW2321982	791 নাম : নিলুফা বেগম স্বামীর নাম: সেখ আনিকুল মন্ডল বাড়ির নং : n0146 বয়স : 38 লিঙ্গ : মহিলা ফটো উপলব্ধ	YPW0893693
792 নাম : ওয়াহিদা খাতুন স্বামীর নাম: আক্তাবুল মন্ডল বাড়ির নং : 213 বয়স : 51 লিঙ্গ : মহিলা ফটো উপলব্ধ	YPW2321834	793 নাম : সেখ সামিম মন্ডল পিতার নাম: সেখ আক্তাবুল মন্ডল বাড়ির নং : 213 বয়স : 32 লিঙ্গ : পুরুষ ফটো উপলব্ধ	YPW1675289	794 নাম : সেখ আসগার আলি মন্ডল পিতার নাম: সেখ আলি আহমাদ মন্ডল বাড়ির নং : n0143 বয়স : 33 লিঙ্গ : পুরুষ ফটো উপলব্ধ	YPW1609346

795 নাম : সাহিল মন্ডল পিতার নাম: আক্তাবুল মন্ডল বাড়ির নং : নং213 বয়স : 24 লিঙ্গ : পুরুষ	YPW2436459 ফটো উপলব্ধ	796 নাম : ছাবিলা বিবি স্বামীর নাম: সেখ আলি আহম্মদ মন্ডল বাড়ির নং : n0143 বয়স : 56 লিঙ্গ : মহিলা	YPW2437028 ফটো উপলব্ধ	797 নাম : সেখ আলি আহম্মদ মন্ডল পিতার নাম: সেখ আসরফ আলি মন্ডল বাড়ির নং : n0143 বয়স : 66 লিঙ্গ : পুরুষ	YPW2437036 ফটো উপলব্ধ
798 নাম : সেখ জিয়াউর রহমান পিতার নাম: সেখ এরসাদ আলী বাড়ির নং : n0147 বয়স : 46 লিঙ্গ : পুরুষ	CQD1389428 ফটো উপলব্ধ	#2 799 নাম : সেখ আজিজুর রহমান পিতার নাম: সেখ এরসাদ আলি বাড়ির নং : n0147 বয়স : 44 লিঙ্গ : পুরুষ	CQD1389709 ফটো উপলব্ধ	800 নাম : ইয়াসমিন সরকার পিতার নাম: জহুর আলি সরকার বাড়ির নং : n0147 বয়স : 37 লিঙ্গ : মহিলা	CQD2587426 ফটো উপলব্ধ
801 নাম : পারভিন সুলতানা স্বামীর নাম: সেখ আজিজুর রহমান বাড়ির নং : এন0165 বয়স : 36 লিঙ্গ : মহিলা	IMW1325612 ফটো উপলব্ধ	802 নাম : সেখ আমিনুর রহমান পিতার নাম: সেখ মঞ্জুর আহমেদ বাড়ির নং : n0137 বয়স : 46 লিঙ্গ : পুরুষ	CQD1389725 ফটো উপলব্ধ	803 নাম : সোবান আলি সেখ পিতার নাম: আলি আহম্মদ সেখ বাড়ির নং : n0140 বয়স : 59 লিঙ্গ : পুরুষ	WB/27/187/033460 ফটো উপলব্ধ
804 নাম : সেখ রাহুল আমিন পিতার নাম: সেখ আলাম মহম্মদ বাড়ির নং : n0140 বয়স : 58 লিঙ্গ : পুরুষ	YPW1675263 ফটো উপলব্ধ	805 নাম : আসমাতারা বিবি স্বামীর নাম: সোবান বাড়ির নং : n0140 বয়স : 53 লিঙ্গ : মহিলা	WB/27/187/033161 ফটো উপলব্ধ	806 নাম : সেখ আনসার আলি পিতার নাম: সেখ আলা আহমেদ বাড়ির নং : n0140 বয়স : 47 লিঙ্গ : পুরুষ	YPW1675255 ফটো উপলব্ধ
807 নাম : নূরনেহার বেগম স্বামীর নাম: সেখ আনসার আলি বাড়ির নং : n0140 বয়স : 35 লিঙ্গ : মহিলা	YPW1675271 ফটো উপলব্ধ	808 নাম : সাবিনা ইয়াসমিন স্বামীর নাম: সেখ রুহুল আমিন বাড়ির নং : n0140 বয়স : 44 লিঙ্গ : মহিলা	CQD1810811 ফটো উপলব্ধ	809 নাম : সেখ আসরাফুল পিতার নাম: সেখ আলি সোভান বাড়ির নং : n0140 বয়স : 28 লিঙ্গ : পুরুষ	YPW2056273 ফটো উপলব্ধ
810 নাম : মনজুর আহমেদ সেখ পিতার নাম: আব্দুলকাদের সেখ বাড়ির নং : n0137 বয়স : 78 লিঙ্গ : পুরুষ	WB/27/187/033428 ফটো উপলব্ধ	811 নাম : সাবিনা ইয়াসমিন স্বামীর নাম: সেখ আমিনুর রহমান বাড়ির নং : n0137 বয়স : 41 লিঙ্গ : মহিলা	CQD2391373 ফটো উপলব্ধ	812 নাম : সাালেমা বিবি স্বামীর নাম: সেখ জহুর আলম হালদার বাড়ির নং : n0139 বয়স : 76 লিঙ্গ : মহিলা	YPW2322071 ফটো উপলব্ধ
813 নাম : নসরফ আলি হালদার পিতার নাম: জহুর হালদার বাড়ির নং : n0139 বয়স : 56 লিঙ্গ : পুরুষ	WB/27/187/033492 ফটো উপলব্ধ	814 নাম : নজরুল হালদার পিতার নাম: জহুর হালদার বাড়ির নং : n0139 বয়স : 53 লিঙ্গ : পুরুষ	WB/27/187/033206 ফটো উপলব্ধ	815 নাম : ইমামরাজ হালদার পিতার নাম: নজরুল হালদার বাড়ির নং : n0139 বয়স : 31 লিঙ্গ : পুরুষ	YPW1965078 ফটো উপলব্ধ
816 নাম : মনুয়ারা বিবি স্বামীর নাম: নসরফ আলি বাড়ির নং : n0139 বয়স : 51 লিঙ্গ : মহিলা	WB/27/187/033559 ফটো উপলব্ধ	817 নাম : তাসমিনা বিবি স্বামীর নাম: সেখ লালন হালদার বাড়ির নং : n0139 বয়স : 37 লিঙ্গ : মহিলা	CQD2503811 ফটো উপলব্ধ	818 নাম : পল্টু হাঁসদা পিতার নাম: ডেবর হাঁসদা বাড়ির নং : n0139 বয়স : 36 লিঙ্গ : পুরুষ	YPW1510213 ফটো উপলব্ধ
819 নাম : পূর্ণিমা হাঁসদা স্বামীর নাম: পল্টু হাঁসদা বাড়ির নং : n0139 বয়স : 34 লিঙ্গ : মহিলা	YPW1870450 ফটো উপলব্ধ	820 নাম : সেখ মনিরুল হালদার পিতার নাম: নসরফ হালদার বাড়ির নং : n0139 বয়স : 34 লিঙ্গ : পুরুষ	YPW1510221 ফটো উপলব্ধ	821 নাম : সেখ লালন হালদার পিতার নাম: সিরাজউদ্দিন হালদার বাড়ির নং : n0149 বয়স : 46 লিঙ্গ : পুরুষ	CQD1389162 ফটো উপলব্ধ
822 নাম : সেখ মহসিন হালদার পিতার নাম: রেজাক হালদার বাড়ির নং : n0149 বয়স : 42 লিঙ্গ : পুরুষ	YPW1609338 ফটো উপলব্ধ	823 নাম : মোসলেমিন হালদার পিতার নাম: রেজাক হালদার বাড়ির নং : n0149 বয়স : 34 লিঙ্গ : পুরুষ	YPW1510171 ফটো উপলব্ধ	824 নাম : শেরিনা হালদার স্বামীর নাম: মোসলেমিন হালদার বাড়ির নং : n0149 বয়স : 29 লিঙ্গ : মহিলা	YPW1870419 ফটো উপলব্ধ



825 নাম : আনোয়ারা বিবি স্বামীর নাম: সিরাজউদ্দিন বাড়ির নং : n0149 বয়স : 66 লিঙ্গ : মহিলা	WB/27/187/033411 ফটো উপলব্ধ	826 নাম : মফিজা বিবি স্বামীর নাম: সেখ রেজাক হালদার বাড়ির নং : n0149 বয়স : 62 লিঙ্গ : মহিলা	YPW2321784 ফটো উপলব্ধ	827 নাম : খোকন হালদার পিতার নাম: সেখ সিরাজউদ্দিন বাড়ির নং : n0149 বয়স : 43 লিঙ্গ : পুরুষ	YPW1609270 ফটো উপলব্ধ
828 নাম : ফিরদৌসী হালদার স্বামীর নাম: মহসিন হালদার বাড়ির নং : n0149 বয়স : 33 লিঙ্গ : মহিলা	YPW1609320 ফটো উপলব্ধ	829 নাম : সেখ মোমিন হালদার পিতার নাম: সেখ রেজাক হালদার বাড়ির নং : n0149 বয়স : 33 লিঙ্গ : পুরুষ	YPW1675297 ফটো উপলব্ধ	830 নাম : সেখ সিরাজ হালদার পিতার নাম: নুরআলম হালদার বাড়ির নং : n0149 বয়স : 73 লিঙ্গ : পুরুষ	YPW2321792 ফটো উপলব্ধ
831 নাম : জাহানারা বিবি স্বামীর নাম: নুর আলম হালদার বাড়ির নং : n0149 বয়স : 63 লিঙ্গ : মহিলা	WB/27/187/033060 ফটো উপলব্ধ	832 নাম : ডালিয়া বেগম স্বামীর নাম: নজরুল বাড়ির নং : n0139 বয়স : 51 লিঙ্গ : মহিলা	YPW2697514 ফটো উপলব্ধ	833 নাম : আসমিনা খাতুন পিতার নাম: নাসরাফ আলি বাড়ির নং : নং1 বয়স : 24 লিঙ্গ : মহিলা	YPW2720464 ফটো উপলব্ধ
834 নাম : সরিফা খাতুন পিতার নাম: সৈরব শেখ বাড়ির নং : এন0141 বয়স : 22 লিঙ্গ : মহিলা	SQT2264166 ফটো উপলব্ধ	835 নাম : শেখ সামসুদ্দিন পিতার নাম: শেখ আমিনুর রহমান বাড়ির নং : নং ১৩৭ বয়স : 20 লিঙ্গ : পুরুষ	YPW2877314 ফটো উপলব্ধ		



836	2	YPW2900272	ফটো উপলব্ধ	837	4	THQ2298560	ফটো উপলব্ধ	838	4	RVU2660199	ফটো উপলব্ধ
নাম : সৌমেন রায় পিতার নাম: স্বপন রায় বাড়ির নং : 117 বয়স : 19 লিঙ্গ : পুরুষ				নাম : পরভীন সুলতানা পিতার নাম: সেখ গোলাম এহিয়া বাড়ির নং : এন0096 বয়স : 22 লিঙ্গ : মহিলা				নাম : হাসিনা সরকার পিতার নাম: সহিদুল সরকার বাড়ির নং : 208 বয়স : 23 লিঙ্গ : মহিলা			
839	2	AQT2044782	ফটো উপলব্ধ	840	1	YPW2250389	ফটো উপলব্ধ	841	1	YPW2918134	ফটো উপলব্ধ
নাম : মৌসুমী রায় পিতার নাম: কালু রায় বাড়ির নং : এনওও বয়স : 25 লিঙ্গ : মহিলা				নাম : শিল্পা গুছাইত পিতার নাম: অচিন্ত্য গুছাইত বাড়ির নং : এনওও বয়স : 25 লিঙ্গ : মহিলা				নাম : বিক্রম পাল পিতার নাম: বীরূপ কুমার পাল বাড়ির নং : এনওও বয়স : 18 লিঙ্গ : পুরুষ			
842	1	YPW2918159	ফটো উপলব্ধ	843	4	YPW2918142	ফটো উপলব্ধ	844	1	YPW2918126	ফটো উপলব্ধ
নাম : সুসেন্দু মালিক পিতার নাম: সত্য মালিক বাড়ির নং : এনওও বয়স : 20 লিঙ্গ : পুরুষ				নাম : সানিয়া খাতুন পিতার নাম: শেখ সাবির আলি বাড়ির নং : এনওও বয়স : 19 লিঙ্গ : মহিলা				নাম : সুরজিৎ মন্ডল পিতার নাম: নিখিল মন্ডল বাড়ির নং : এনওও বয়স : 19 লিঙ্গ : পুরুষ			
845	1	YPW2918274	ফটো উপলব্ধ	846	1	YPW2919520	ফটো উপলব্ধ	847	3	YPW2919983	ফটো উপলব্ধ
নাম : সমীর রায় পিতার নাম: মিলন রায় বাড়ির নং : সি/ও মিলন রয় বয়স : 22 লিঙ্গ : পুরুষ				নাম : সাগর দাস পিতার নাম: অমর কুমার দাস বাড়ির নং : এনওও বয়স : 19 লিঙ্গ : পুরুষ				নাম : মানসী মান্ডি স্বামীর নাম: সুভো মান্ডি বাড়ির নং : এনওও বয়স : 19 লিঙ্গ : মহিলা			

নির্বাচক সংখ্যার সারসংক্ষেপ :

A) নির্বাচকের সংখ্যা :

	নির্বাচক তালিকার প্রকৃতি	নির্বাচক তালিকার পরিচিতি :	নির্বাচকের সংখ্যা :							
			পুরুষ	মহিলা	তৃতীয় লিঙ্গ	মোট				
I	মূল তালিকা	মূল তালিকা	বিশেষ নিবিড় সংশোধন ২০২৬ এর চূড়ান্ত ভোটার তালিকার সহিত 09-04-2026 তারিখ অবধি সংশোধিত নির্বাচক তালিকা				430	405	0	835
II	1- সংযোজন তালিকা	সংযোজনী 1	বিশেষ সংক্ষিপ্ত সংশোধন 2026				0	0	0	0
		সংযোজনী 2	ধারাবাহিক সংশোধন 2026				6	6	0	12
		মোট					6	6	0	12
III	2- বিয়োজন তালিকা	সংযোজনী 1	বিশেষ সংক্ষিপ্ত সংশোধন 2026				1	2	0	3
		সংযোজনী 2	ধারাবাহিক সংশোধন 2026				0	1	0	1
		মোট					1	3	0	4
IV	'লিঙ্গ ক্ষেত্রের' পরিবর্তনের কারণে পার্থক্য						0	0	0	0
V	বিচারপ্রক্রিয়ার অধীনস্থ						0	0	0	0
VI	বিচার বিভাগীয় আধিকারিক কর্তৃক বিচারপূর্বক নিষ্পত্তির পর বিয়োজিত						0	2	0	2
নির্বাচকের মোট সংখ্যা (I+II-III+IV-V-VI)						435	406	0	841	

B) ক্রটি সংশোধনের সংখ্যা :

নির্বাচক তালিকার প্রকৃতি	নির্বাচক তালিকার পরিচিতি :	ক্রটি সংশোধনের সংখ্যা :
সংযোজনী 1	বিশেষ সংক্ষিপ্ত সংশোধন 2026	0
সংযোজনী 2	ধারাবাহিক সংশোধন 2026	4
	মোট	4

নির্বাচক নিবন্ধন আধিকারিকের স্বাক্ষর

E-মৃত, S-স্থানান্তরিত, R-একাধিকবার অন্তর্ভুক্ত, M-নিখোঁজ, Q-যোগ্য নহে